

12/3

Dampf-Wasch-Anstalt „EDELWEISS“

GROSSWÄSCHEREI. Inhaber: HEINR. SCHMORLEITZ.

Telephon 1445. Fabrik: Dorotheenstr. 96. Telephon 1445.

Reinigung von Haushaltungs-, Hotel- und Restaurationswäsche, Gardinen.

Chlorfreie Behandlung. Grosse Rasenbleiche.

Nasswäsche trocken gewogen Pfund 8 Pfg. Nasswäsche, getrocknet 10 Pfg.
Bunte Wäsche 12 Pfg. * Lieferzeit 2-3 Tage.

Gleichzeitig mache ich
auf meine Abteilung für

Stärkewäsche aufmerksam.

Mein Auto fährt Dienstag und Freitag nach Oberkassel und liefere ich
die Wäsche frei Haus.

Wicküler-Küpper-Bräu in Flaschen!

Helles Export p. Flasche 15 Pfg.

Münch. Brauart „ „ 16 „

Pilsener Brauart „ „ 16 „

franko Haus, in täglich frischer Ab-
füllung, zu beziehen durch die meisten
Kolonialwaren-Geschäfte oder direkt
durch die

Niederlage Düsseldorf

Pionierstr. 51. Fernsprecher 4791.

Friedr. Eckert

Karlplatz 3

Zoologische Handlung

Sing- und Ziervögel jeder Art

Fische und Reptilien

Käfige und Aquarien

Sämereien und Futterartikel

GEBR. SCHWANENBERG, DÜSSELDORF

Telephon: Nr. 3264 Kölnerstrasse Nr. 40

Dekorationsmaler- und Anstreicher-Geschäft

: Halten uns in allen vorkommenden Arbeiten unter Zusicherung :
: sauberster Ausführung bei billigster Berechnung bestens empfohlen. :

HANS MAASS RATHAUS-DROGERIE

Bolkerstrasse 42.



empfeht

in Flaschen und Gebinden

Unionbrauerei A.-G.

Düsseldorf

Telephon Nr. 277.

Preise des Flaschenbieres:

Export (Dortmunder Brauart) 15 Pfg.

Münchener Brauart 14 „

Tafelbier 13 „

pro
Flasche.

Luxusfuhrgeschäft u. Autobetrieb gegr. 1883
Talstrasse 19 HUB. KEHREN Telephon 680

Zu vergeben.

Klubmöbel-Fabrikation

Max Buchmann, Düsseldorf
Hohestrasse 51.

Klub-Fauteuils,

Chesterfieldsofa.

Original englische Ausführung.

Unübertroffene Auswahl.

Billige Preise.

MUSIKSCHULE Leiter: Konzertmeister H. Zilles. Unterricht
von den ersten Elementarbegriffen bis zur
Friedrichstr. 75¹, staatl. konzessioniert. Konzertreise. Prosp. gratis. Eintritt jederzeit.

Rosenkränzchen

altes vornehmes Weinrestaurant
a. d. Lambertuskirch., 3 Min. v. Theat.
W^{we.} Jac. Ambach — Tel. 954.

Privat-Institut für Tanz-, Umgangsformen und Anmutslehre
Frau A. Göbbels, Lehrerin der Tanzkunst. Gruppellostrasse 17.

Julius Höhn, Feine Mass-Schneiderei

Aleestrasse 67 vis-à-vis dem Musik-Pavillon. Telephon 7793.

Preise der Plätze und der Billettsteuer (Mittelpreise).

	Mk.	Mk.	Mk.
Proszeniumsloge	7.25	und	0.75=8.—
I. Rang-Balkon die ersten 3 Reihen	5.45	„	0.55=6.—
I. Rang-Balkon die hinteren Reihen	4.55	„	0.45=5.—
I. Rang-Mittelloge die ersten 2 Reihen	4.50	„	0.50=5.—
I. Rang-Mittelloge die hinteren Reihen	3.60	„	0.40=4.—
I. Rang-Seitenloge die erste Reihe (ausser Loge 1, 2, 3, 4)	4.05	„	0.45=4.50
I. Rang-Seitenloge I, 2, 3, 4, I. Reihe, 5—15 und 6—16 II. Reihe	3.60	„	0.40=4.—
I. Rang-Seitenloge I. u. 2., Platz 3 u. 4 I. Rang-Seitenloge 3. u. 4., Platz 3 u. 4 sowie dritte Reihe	3.15	„	0.35=3.50
Parkettloge	3.15	„	0.35=3.50
Parkett	3.60	„	0.40=4.—
II. Rang-Balkon	1.80	„	0.20=2.—
II. Rang-Seitenloge	1.35	„	0.15=1.50
II. Rang-Proszeniumsloge	1.35	„	0.15=1.50
Sitzparterre	1.35	„	0.15=1.50
Stehparterre	0.90	„	0.10=1.—
Galerie	0.45	„	0.05=0.50

Textbücher sind an der Kasse und bei den Billetteuren zu haben.
 Umbesetzungen infolge von Erkrankungen behält sich die Direktion vor.
 Während der Hauptpausen wird der eiserne Vorhang heruntergelassen.

Für telephonische Billettbestellungen (Telephon 7755) wird eine Vormerkungs-
 gebühr von 20 Pfg erhoben. Der Verkauf der Einlasskarten findet morgens von
 10—1 Uhr an der Tageskasse des Stadttheaters statt, mit Ausnahme von Parterre-
 und Galeriekarten, die an der Galeriekasse vormittags von 12—1½ Uhr verkauft werden.
 Die reservierten Billetts müssen am Tage der Vorstellung spätestens mittags 12 Uhr
 abgeholt sein. Vorausbestellungen von Einlasskarten für die Sonntagnachmittags-
 Vorstellungen und für die volkstümlichen Vorstellungen zu ermäßigten Preisen
 werden nicht entgegengenommen.

Fahrpläne (ab 10 Uhr abends)

1. Städtische Strassenbahn:

Nach Schluss der Vorstellungen stehen Strassenbahn-Extrawagen vor dem
 Haupteingange des Stadttheaters in der Aleestrasse nach: 1. Grafenberg,
 2. Zoologischer Garten, 3. Hauptbahnhof, 4. Unterbilk (Flora) und 5. Derendorf
 in dieser Reihenfolge bereit. Es wird besonders darauf hingewiesen, dass
 der nach Derendorf fahrende Extrawagen neuerdings durch die Aleestrasse,
 Hofgartenallee, Kaiserstrasse, Nordstrasse und Münsters Gasse fährt.

2. Rheinische Bahngesellschaft (ab Ratingertor):

- a) Lokalverkehr (Obercassel) alle 10 Minuten bis Abends 1144, dann 1122,
1212, 1222, 1232, 1242, 199, 112, 112 222
- b) nach Neuss: 1022, 1102, 1122, 1202
- c) nach Crefeld: 1002, 1022, 1102, 1124, 1222
- d) nach Uerdingen: 1022, 1122

3. Düsseldorf-Kaiserswerth: 1022, 1122 (ab Nordstrasse)

4. Staatsbahn (ab Hauptbahnhof):

- a) nach Benrath-Cöln: 1022, 1124, 1122, 122 (alle direkt Cöln), 1124, ausserdem
Sonntags 1224
- b) nach Duisburg: 1022, 1011, 1102, 1111, 1122, 1202, 1211, 124 (alle direkt
Duisburg) 1121 (nur Wochentags bis Grossenbaum) 1212 (ausserdem
Sonntags 1022, 1122)
- c) nach Neuss: 1021 (direkt Crefeld), 1022, 1122, 1142 (ausserdem 1122, 1222)
- d) nach Vohwinkel-Elberfeld: 1012 (hält nur in Erkrath), 1022, 1122, 1211
(hält nur in Erkrath und Vohwinkel) 122
- e) nach Kettwig-Essen: 1021, 1122 (hält nur in Kettwig) 1121
- f) nach Opladen: 1012, 1122 (ausserdem Sonntags nur und direkt bis Hilden 1122)
- g) nach Ohligs-Sollingen, Remscheid, Lennep: 1122 (ausserdem Sonntags 1122)
- h) nach Ratingen, Speldorf, Mülheim-Puhr: 1244
- i) nach Gerresheim, Mettmann, Elberfeld-M.: 1122 (ausserdem Sonntags 1022)

Spezialität: ■ ■ ■ ■ Konditorei **Georg Flieger Nachf. (K. Rüger)** Blumenstr. 20.
 Düsseldorf Allerhand und Café **Georg Flieger Nachf. (K. Rüger)** Fernruf 460.

Grosses Bestells- und Versandgeschäft.
 Stets Auswahl in ff. Torten, Eis, Baumkuchen, ff. Theaterkonfekt, Schokoladen.

Café Palais: 12 Billards

Eigene Wiener Konditorei. — Auswahl in Torten, sowie Eis-Spezialitäten.
 Diners von 1.50, im Abonnement 1.25 Mk. Soupers von 1.75 Mk. an. Reichhaltige Abendkarte.
 Die Direktion.

Hackerbräu-München:

seit 1417 bestehendes Brauhaus. • Weltausstellung Brüssel 1910: Grand prix.
 Generaldepot: Düsseldorf, Hammerstrasse 31 Telef.-Ruf 5165.
 • Neuzeitliche Kühlräume, Versand in Gebinden, Flaschen und Syphons, hier und auswärts. •

Combination Düsseldorfer Maler

Direktion: Landschaftsmaler Georg Schwab.
 Düsseldorf
 Bismarckstr. 55 — Telefon 4349.
 Durch Zusammenschluss der Maler
 direkter Verkauf an Private, ohne
 :: jeden Zwischenhandel. ::
 Billigst normierte, streng feste Preise!
 Täglich neue Ausstellungs-Objekte!

D. L. Haim & Co.



Hoflieferanten
 Düsseldorf
 Alleestr. 38
 neben Breidenbacher
 Hof.
 Telefon 6505.
 Grösstes Spezialhaus
 für nur

Persische und Oriental. Teppiche.

Kierdorff & Co.

G. m. b. H.
 Spezial-Haus
 in
 la. Zechen-Brech-Koks
 la. Anthr.-Press-Nüsse

besten Ersatz für Anthracitkohlen
 ringfrei.
 Kontor und Lager: **Hafen,**
 TELEPHON 892. Kornhausstr.

GEBRÜDER HARTOCH DÜSSELDORF

Hauptgeschäft: Flingerstr., Markt, Bolkerstr. • Zweiggeschäfte: Friedrichstr., Wehrhahn
 Verkaufshäuser aller Bedarfsartikel.
 MODELL-SALON • WINTERGARTEN • KUNST-SALON • ERFRISCHUNGSRaum.
 Sehenswürdigkeit Düsseldorfs.

Sonntag, den 12. März 1911

Abonnement 3.

abends 7 Uhr:

QUO VADIS?

Oper in 5 Akten (6 Bildern) nach dem Roman von Henryk Sienkiewicz von Henri Cain.
 Deutsche Uebersetzung von Hans Liebstockl. Musik von Jean Nougues.
 Spielleitung: Robert Leffler. Musikalische Leitung: Alfred Fröhlich.

Personen:

Lygia	Claire Lissner	Demas, Steinbrecher	Heinrich Gärtner
Eunike, Sklavin des Petronius	Elisabeth Bartram	Ein junger Christ	Heinz Leon
Poppaea, Gemahlin des Kaisers Nero	Helen: Wildbrunn a. G.	Lydon, Gladiator	Ernst Arnold
Iras, Sklavin des Petronius	Margarete Wagner	Vitellius } Günstlinge Neros	Ernst Bedau
Myriam	Magda Spiegel	Vatinius }	Ernst Winter
Nazarius, Sohn der Myriam	Eise Segal	Der junge Nerva	Rud. Wassermann
Lillith, aethiopische Amme der Poppaea	Clara Hansen	Ein Zenturio	Albert Engels
Psyllia, Weib des Sporus	Marie Sieg	Ein Matrose	Ernst Arnold
Vinicius	Julius Barré	Ursus, Diener der Lygia	Peter Kirschbaum
Petronius	Gustav Waschow	Croton, Gladiator	Anton Wilms
Chilon Chilonides	Richard Hedler	Theocles, Arzt	Jean Hauptmann
Der Apostel Petrus	Michael Bohnen	Pythagoras, Günstling des Nero	Hugo Lazak
Kaiser Nero	Fritz Bischoff	Calendio, Netzflechter	Carl Neumann
Sporus, Schenkwirt	Ernst Bedau	Lanio, Gladiator	Franz Schorn

Höflinge, Sklaven und Sklavinnen, Flöten- und Zitherpieler, Volk, Matrosen, Steinbrecher, Tierbändiger, Gladiatoren, Zirkusknechte, Soldaten der prätorianischen Garde, Kinder, Vestalinnen.
 1. Bild: Der Kuss der Eunike. 2. Bild: Die Terrassen des Palatinus. 3. Bild: Am Ufer des Tiber. 4. Bild: Die Märtyrer. 5. Bild: Der Zirkus. 6. Bild: Der Tod des Petronius.
 Die Tänze im 2. und 6. Bild sind von der Ballettmeisterin Martha Esche einstudiert und vom gesamten Ballettpersonal ausgeführt.

Die neuen Dekorationen sind von Städt. Theatermaler Georg Hacker entworfen und ausgeführt. Technische Einrichtung: Städt. Maschineninspektor Breimann. Kostümliche Ausstattung: Garderobeinsp. Schweickert. Beleuchtungseffekte: Beleuchtungsinsp. Banizza
 In Anbetracht der für den „Zirkus“ notwendigen umfangreichen Aufbauten findet nach dem 3. Bilde eine Pause von 25 Minuten statt.

Nach dem 4. Akt 20 Minuten Pause.

Keine Overtüre.

Umbesetzungen infolge von Erkrankungen behält sich die Direktion vor.

Krank: Alice Breden.

Kassenöffnung und Einlass 6 1/2 Uhr. Anfang 7 Uhr. Ende ungefähr 10 1/2 Uhr.

Alleinverkauf
 S. Silbermann, Düsseldorf.

Hervorragende
 Neuheiten in
 Gesellschafts-
 Schuhen.

Zu vergeben.

Flügel Pianos IBACH

Schadowstr. 52
 Telefon 1237

Pianolas Harmoniums
 Bei Kauf und Miete
 grösste Auswahl u. weitgehendstes
 Entgegenkommen.

WEIN-RESTAURANT HOTEL ROYAL

am Hauptbahnhof.
 Beste französische Küche. • Best gepflegte Weine.
 Vornehme elegante Räume.

RESTAURANT HOTEL GERMANIA

am Hauptbahnhof.
 Erstklassiges Bier- und Wein-Restaurant
 mit guter Küche. Delikatessen der Saison.
 — Caviar, Austern, Hummer etc. —

Musik - Akademie
 Statilich konzessioniert. Dir.: Anton Waldeck.
 DÜSSELDORF
 Charlottenstr. 51
 CREFELD
 Ostwall 157
 Ausbildung in allen Zweigen der Musik in Verbindung mit Opern-, Theater- und Orchester-Schule.
 Eintritt jederzeit.
 Prospekt gratis.

Carl Wirsel Spezialhaus
 Hüte Mützen Schirme
 Am Wehrhahn 41.
 Telefon 5888.

Carl von der Wipfel Kohlenhandlung empfiehlt als Spezialität la. Koks für Zentralheizung.
 Schmiedestr. 17 Fernsprecher 1078

3600 BRAUNE ——— 1800
——— EILBOTEN ———



Alle Sorten

Handschuhe und Krawatten

zu bekannt billigsten Preisen

A. M. ECKE, Herzogstr. 26.

Kein Laden, nur Lager.

GEGRÜNDET 1876.

TELEPHON 4941.

ORANGEN-FEUER

vornehmstes Getränk — ohne Alkohol

Orangen-Feuer-Vertr.-Ges. m. b. H.
Telephon 2713, Düsseldorf, Jahnstr. 98.



Spielplan.

Montag, 13. März,
Ab. 4, abends 7 $\frac{1}{2}$ Uhr:
Die Fledermaus.

Dienstag, 14. März,
Ab. 5, abends 7 $\frac{1}{2}$ Uhr:
Die Dollarprinzessin.

Mittwoch, 15. März,
Ab. 6, abends 7 $\frac{1}{2}$ Uhr:
Quo vadis?

Donnerstag, 16. März,
Ab. 7, abends 7 $\frac{1}{2}$ Uhr:
Unsere alte Gnädige.

Freitag, 17. März,
Ab. 8, abends 7 $\frac{1}{2}$ Uhr:
Zum ersten Male:
Das erste Weib.
Operette in 3 Akten von
Bruno Hartl.

Zu vergeben.

KOFFER & TASCHEN

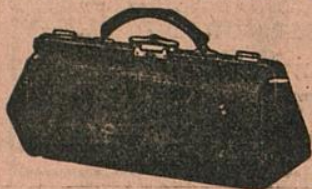

sowie alle anderen
REISE-ARTIKEL UND
LEDERWAREN

kauft man am reellsten u. billigsten nur im
Spezial-Geschäft

Alleestraße 35. **E. SCHMITZ**, Telephon 3895.

NEU RENOVIERT

Restaurant Zum Hofgarten

Joh. Wilhelms

Direkt neben dem Stadttheater, hält sich den geehrten Herrschaften vor und nach dem Theater mit Küche und Keller aufs beste empfohlen.

**Ausschank von Dortmunder und Pilsener Bier
Weine erster Firmen.**

*Der Beginn und Schluss der Theater-Vorstellungen
sowie der Anfang eines jeden Aktes wird in dem
Restaurant durch Glockenzeichen bekannt gegeben.*

W. Wörmbecke, Buch- u. Kunsthandlung, Düsseldorf

Schadowstrasse 25 — Fernsprecher 3364

empfiehlt **Texte für Oper u. Schauspiel.**

Postkarten von Mitgliedern des Stadttheaters.

.....
Paul Pollmann, Gramophone und Edison-Phonographen,
Odeon-, Grammophon-, Jumbo- und
Zonophon-Platten.
Düsseldorf.

==== Grösstes Lager am Platze. ====
Mittelstr. 20 — Telephon 4835. Neueste Spezialplatte: Düsseldorf im Strandbad.
.....

JOSEF KOCHS, ROHRMÖBEL-FABRIK

FABRIK:
DUISBURGERSTR. 23

DÜSSELDORF
: TELEPHON 2574 :

AUSSTELLUNG:
SCHADOWSTR. 69

FABRIKATION MODERNER ROHRMÖBEL NACH KÜNSTLERISCHEN
EIGENEN UND GEGEBENEN ENTWÜRFEN UNTER MITWIRKUNG
ERSTER PROFESSOREN. SPEZIALITÄT: AUSSTATTUNGEN KOMPL.
WINTERGÄRTEN, HALLEN, DIELEN ETC. FUSSBODENBELÄGE
WANDBEKLEIDUNGEN.

Persil

das selbsttätige

Waschmittel

gibt blendend weisse Wäsche, ist
garantirt unschädlich und billigst
im Gebrauch.

Henkel & Co., Düsseldorf,
auch der weltbekanntesten

Henkel's Bleich-Soda

KÜNSTLERHEIM

VEREINIGUNG DEUTSCHER BÜHNENANGEHÖRIGER

PROTEKTOR: Se. MAJESTÄT KÖNIG
WILHELM II. VON WÜRTEMBERG

veranstaltet am

DIENSTAG, DEN 14. MÄRZ 1911,
abends 8 $\frac{1}{2}$ Uhr in den unteren
Räumen der Städt. Tonhalle ein

KÜNSTLERHEIM- FEST

unter Mitwirkung erster Kräfte
des Düsseldorfer Stadttheaters

wozu ergebenst einladet

Der Vorstand des
Zweigvereins Düsseldorf.

Eintrittspreis:

Für Einzelkarten 3 M.
„ Familienkarten 6 „
zu 3 Personen
exkl. Billettsteuer.

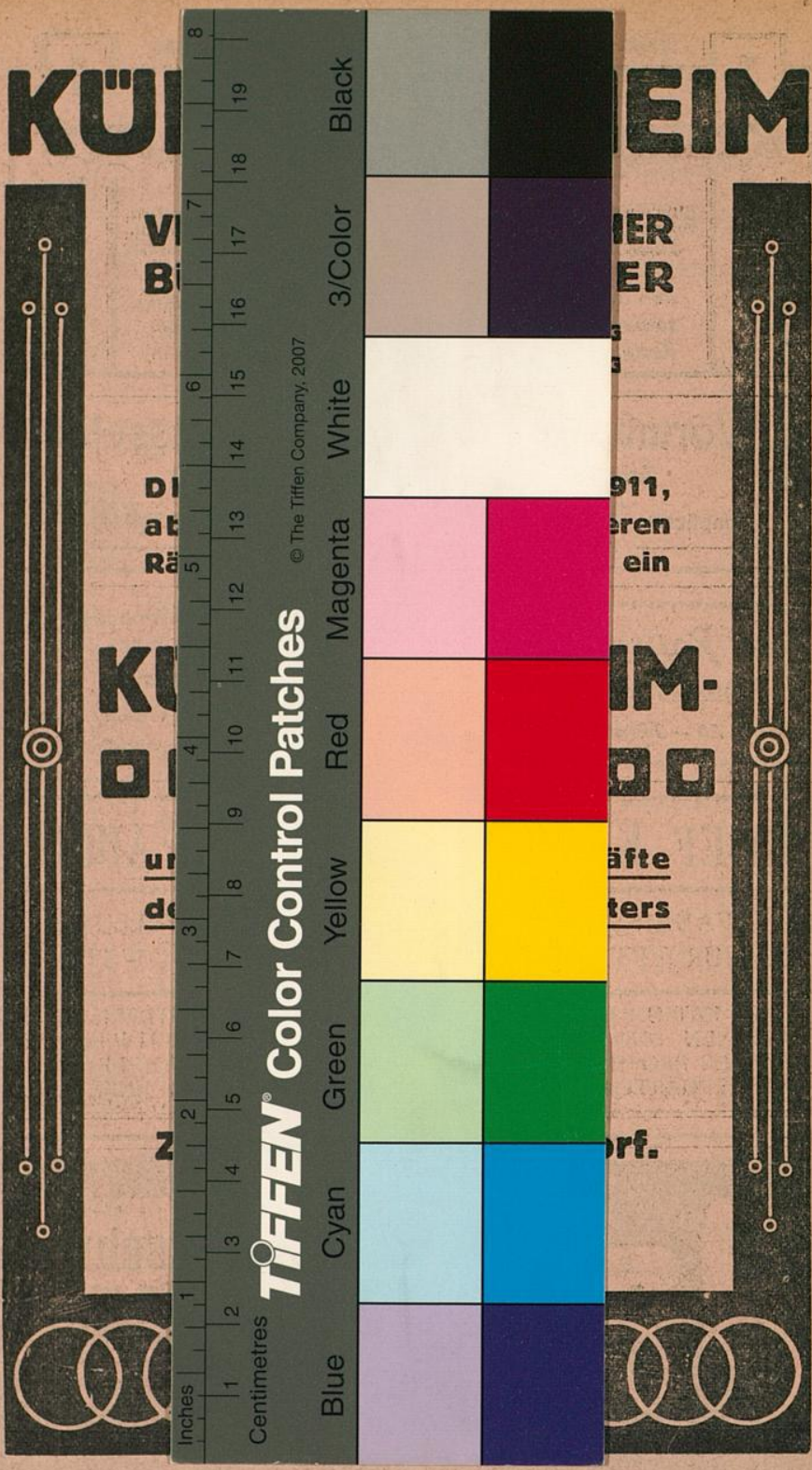

TIFFEN® Color Control Patches

© The Tiffen Company, 2007

