

12/10

## Dampf-Wasch-Anstalt „EDELWEISS“

GROSSWÄSCHEREI. Inhaber: HEINR. SCHMORLEITZ.

Telephon 1445. Fabrik: Dorotheenstr. 96. Telephon 1445.

Reinigung von Haushaltungs-, Hotel- und Restaurationswäsche, Gardinen.  
Chlorfreie Behandlung. Grosse Rasenbleiche.

**Nasswäsche** trocken gewogen Pfund 8 Pfg. Nasswäsche, getrocknet 10 Pfg.  
Bunte Wäsche 12 Pfg. \* Lieferzeit 2-3 Tage.

Gleichzeitig mache ich auf meine Ableitung für **Stärkewäsche** aufmerksam.

Mein Auto fährt Dienstag und Freitag nach Oberkassel und liefere ich die Wäsche frei Haus.

## Wicküler-Küpper-Bräu in Flaschen!

Helles Export p. Flasche 15 Pfg.

Münch. Brauart „ „ 16 „

Pilsener Brauart „ „ 16 „

franko Haus, in täglich frischer Abfüllung, zu beziehen durch die meisten Kolonialwaren-Geschäfte oder direkt durch die

**Niederlage Düsseldorf**

Pionierstr. 51. Fernsprecher 4791.

## Friedr. Eckert

Karlplatz 3

### Zoologische Handlung

Sing- und Ziervögel jeder Art

Fische und Reptilien

Käfige und Aquarien

Sämereien und Futterartikel.

## GEBR. SCHWANENBERG, DÜSSELDORF

Telephon: Nr. 3264  Kölnerstrasse Nr. 40

**Dekorationsmaler- und Anstreicher-Geschäft**

: Hatten uns in allen vorkommenden Arbeiten unter Zusicherung :  
: sauberster Ausführung bei billigster Berechnung bestens empfohlen. :

## HANS MAASS RATHAUS-DROGERIE

Bolkerstrasse 42.



empfeht

in Flaschen und Gebinden

## Unionbrauerei A.-G.

Düsseldorf

Telephon Nr. 277.

**Preise des Flaschenbieres:**

Export (Dortmunder Brauart) . 15 Pfg. }

Münchener Brauart . 14 „ } pro

Tafelbier . 13 „ } Flasche.

**Luxusfuhrgeschäft u. Autobetrieb** gegr. 1883  
Talstrasse 19 HUB. KEHREN Telephon 680

---

Zu vergeben.

## **Klubmöbel-Fabrikation**

*Max Buchmann, Düsseldorf*  
Hohestrasse 51.

**Klub-Fauteuils,**  
**Chesterfieldsofa.**

Original englische Ausführung.  
Unübertroffene Auswahl. Billige Preise.

**MUSIKSCHULE** Leiter: Konzertmeister H. Zilken. Unterricht  
von den ersten Elementarbefriffen bis zur  
Friedrichstr. 75<sup>1</sup>, staatl. konzessioniert. Konzertreise. Prosp. gratis. Eintritt jederzeit.

**Rosenkränzchen** altes vornehmes Weinrestaurant  
a. d. Lambertuskirch., 3 Min. v. Theat.  
Wwe. Jac. Ambach — Tel. 954.

**Privat-Institut für Tanz-, Umgangsformen und Anmutslehre**  
Frau A. Göbbels, Lehrerin der Tanzkunst. Gruppellostrasse 17.

Order of the day

18th day of the month

of the year

18th day of the month

of the year

18th day of the month

of the year

18th day of the month

of the year

Vertical text on the right edge, possibly a library or archival stamp.

W

Spezialität: **Düsseldorfer Allerhand** Patentamtlich geschützt. **Konditorei und Café Georg Flieger Nachf. (K. Rüger)** Blumenstr. 20. Fernruf 460. **G**rosses Bestells- und Versandgeschäft. Stets Auswahl in ff. Torten, Eis, Baumkuchen, ff. Theaterkonfekt, Schokoladen.

Carl Wirsel Spezialhaus **Hüte** **Mützen** **Schirme** Am Wehrhahn 41. Telefon 5888.

**Café Palais** Tel. 1865. I. Ranges. Tel. 2266. Graf Adolfstr. 46, Ecke Oststr. **12 Billards**  
Eigene Wiener Konditorei. — Auswahl in Torten, sowie Eis-Spezialitäten. Diners von 1.50, im Abonnement 1.25 Mk. Soupers von 1.75 Mk. an. Reichhaltige Abendkarte. Die Direktion.

**Hackerbräu-München** seit 1417 bestehendes Brauhaus. • Weltausstellung Brüssel 1910: Grand prix. **Generaldepot: Düsseldorf, Hammerstrasse 31** Telef.-Ruf 5165. • Neuzeitliche Kühlräume, Versand in Gebinden, Flaschen und Syphons, hier und auswärts. •

**Combination**  
**Düsseldorfer Maler**  
Direktion: Landschaftsmaler Georg Schwabe.  
Düsseldorf  
Bismarckstr. 55 — Telefon 4349.  
Durch Zusammenschluss der Maler direkter Verkauf an Private, ohne jeden Zwischenhandel.  
Billigst normierte, streng feste Preise! Täglich neue Ausstellungs-Objekte!

**D. L. Haim & Co.**  
Hoflieferanten  
Düsseldorf  
Alleestr. 38  
neben Breidenbacher Hof.  
Telephon 6505.  
Grösstes Spezialhaus für nur  
**Persische und Oriental. Teppiche.**

**Kierdorff & Co.**  
G. m. b. B.  
Spezial-Haus  
in  
**la. Zechen-Brech-Koks**  
**la. Anthr.-Press-Nüsse**  
besten Ersatz für Anthracitkohlen  
Kontor und Lager: **Hafen,**  
TELEPHON 892. Kornhausstr.

**GEBRÜDER HARTOCH DÜSSELDORF** Gegr. 1872.  
Hauptgeschäft: Flingerstr., Markt, Bolkerstr. • Zweiggeschäfte: Friedrichstr., Wehrhahn  
Verkaufshäuser aller Bedarfsartikel.  
MODELL-SALON • WINTERGARTEN • KUNST-SALON • ERFRISCHUNGSRaum.  
Sehenswürdigkeit Düsseldorfs.

Sonntag, den 12. März 1911  
nachmittags 2 1/2 Uhr:  
**Kasernenluft**

Schauspiel in 4 Akten v. Herm. Martin Stein u. Ernst Söhngen. — Spielleitung: Bela Duschak.  
Personen:

<p>Hauptmann von Wildau . . . . .</p> <p>Feldwebel Köster . . . . .</p> <p>Marianne, seine Frau . . . . .</p> <p>Lenchen, beider Nichte . . . . .</p> <p>Sergeant Lichte . . . . .</p> <p>Unteroffizier Gleich . . . . .</p> <p>Unteroffizier Fallner . . . . .</p> <p>Gefreiter Friedmann . . . . .</p> <p>Einjähriger Schmitz . . . . .</p> <p>Hans Frizzen . . . . .</p> <p>Lenz . . . . .</p> <p>Groller . . . . .</p> <p>Hüsken . . . . .</p> <p>Schwienki . . . . .</p> <p>Christian Frizzen, Gendarmerie-Wachtmeister . . . . .</p> <p>Louise, seine Schwester . . . . .</p> <p>Waldmann, Bezirks-Feldwebel . . . . .</p> <p>Schenk, Kantinenwirt . . . . .</p> <p>Eise, seine Tochter . . . . .</p> <p>Röder, Bierkutscher . . . . .</p> <p>Schutz, pensionierter Polizist und Kriegsveteran . . . . .</p> <p>Möller, Zollbeamter . . . . .</p> <p>Seine Frau . . . . .</p> <p>Lehrer Bökmann . . . . .</p> <p>1. Musketier . . . . .</p> <p>2. Musketier . . . . .</p> <p>3. Musketier . . . . .</p> <p>Eine Ordonnanz . . . . .</p>	<p>Otto Busch . . . . .</p> <p>George Beckow . . . . .</p> <p>Franziska Wendt . . . . .</p> <p>Lotte Motter . . . . .</p> <p>Hugo Lazak . . . . .</p> <p>Paul Hermann . . . . .</p> <p>Franz Scharwenka . . . . .</p> <p>Paul Lenoir . . . . .</p> <p>Willy Beuger . . . . .</p> <p>Werner Böger . . . . .</p> <p>Robert Weberg . . . . .</p> <p>Arthur Schetter . . . . .</p> <p>Karl Neumann . . . . .</p> <p>Ernst Herz . . . . .</p> <p>Egon Hedeberg . . . . .</p> <p>Holga Bally . . . . .</p> <p>Hermann Heine . . . . .</p> <p>Heinrich Gärtner . . . . .</p> <p>Auguste Reibold . . . . .</p> <p>Jahn Hoiknecht . . . . .</p> <p>Emil Wirth . . . . .</p> <p>Carl Gericke . . . . .</p> <p>Bettina Brehm . . . . .</p> <p>Oskar Borkenhagen . . . . .</p> <p>Walter Büngeler . . . . .</p> <p>Carl Hoppe . . . . .</p> <p>Leopold Jachtmann . . . . .</p> <p>August Liesebrink . . . . .</p>
---	---

Musketiere . . . . . }  
Festgäste bei Frizzen . . . . . }

Musketiere, Festgäste bei Frizzen.

Ort der Handlung: Eine rheinische Garnison. Der erste Akt spielt in der Wohnung des Feldwebels Köster, der zweite Akt in der Kantine, der dritte Akt in der Wohnung des Gendarmerie-Wachtmeisters Frizzen, der vierte Akt in der Mannschaftsstube. — Zeit: Gegenwart.

Nach dem 1. und 3. Akte findet je eine längere Pause statt.  
Umbesetzungen infolge von Erkrankungen behält sich die Direktion vor.  
Einlass 2 Uhr. Anfang 2 1/2 Uhr. Ende nach 5 Uhr.  
Spielplan siehe nächste Seite.

Alleinverkauf  
S. Silbermann, Düsseldorf.



Hervorragende  
Knebeln in  
Gesellschafts-  
Schuhen.

Zu vergeben.

Flügel Pianos  
**IBACH**  
Schadowstr. 52  
Telephon 1237  
Pianos Harmoniums  
Bei Kauf und Miete  
grösste Auswahl u. weitgehendstes  
Entgegenkommen.

WEIN-RESTAURANT  
**HOTEL ROYAL**  
am Hauptbahnhof.  
Gute französische Küche. • Best gepflegte Weine.  
Vornehme elegante Räume.

RESTAURANT  
**HOTEL GERMANIA**  
am Hauptbahnhof.  
Erstklassiges Bier- und Wein-Restaurant  
mit guter Küche. Delikatessen der Saison.  
Caviar, Anstern, Hummer etc.

Musik - Akademie  
Ständlich konzertiert. Dir.: Anton Waldeck.  
DÜSSELDORF Ausbildung in allen Zweigen der Musik in Verbindung  
Charloisstr. 51 mit Opern-, Theater- und Orchester-Schule.  
CREFIELD Eintritt jederzeit. Prospekt gratis.  
Ortwahl 197

**Carl von der Wipfel** Kohlenhandlung empfiehlt als Spezialität **la. Koks** für Zentralheizung.  
Schmiedestr. 17 Fernsprecher 1078

3600 BRAUNE ——— EILBOTEN 1800

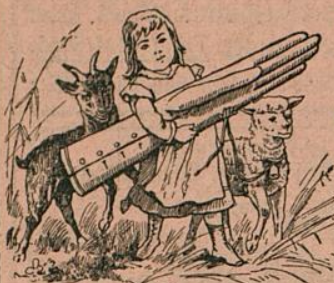

Alle Sorten  
**Handschuhe  
und Krawatten**

zu bekannt billigsten Preisen

**A. M. ECKE, Herzogstr. 26.**

Kein Laden, nur Lager.

TELEPHON 4941.

GEGRÜNDET 1876.

**ORANGEN-FEUER**

vornehmstes Getränk — ohne Alkohol

Orangen-Feuer-Vertr.-Ges. m. b. H.  
Telephon 2713, Düsseldorf, Jahnstr. 98.



**Spielplan.**

Sonntag, 12. März,  
Ab. 3, abends 7 Uhr:  
Quo vadis?

Montag, 13. März,  
Ab. 4, abends 7 $\frac{1}{2}$  Uhr:  
Die Fledermaus.

Dienstag, 14. März,  
Ab. 5, abends 7 $\frac{1}{2}$  Uhr:  
Die Dollarprinzessin.

Mittwoch, 15. März,  
Ab. 6, abends 7 $\frac{1}{2}$  Uhr:  
Quo vadis?

Donnerstag, 16. März,  
Ab. 7, abends 7 $\frac{1}{2}$  Uhr:  
Unsere alte Gnädige.

Zu vergeben.

**KOFFER & TASCHEN**

sowie alle anderen

**REISE-ARTIKEL UND  
LEDERWAREN**

kauft man am reellsten u. billigsten nur im  
Spezial-Geschäft

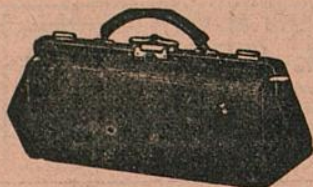

Alleestraße 35. **E. SCHMITZ,** Telephon 3895.

NEU RENOVIIERT

# Restaurant Zum Hofgarten

**Joh. Wilhelms**

Direkt neben dem Stadttheater, hält sich den geehrten Herrschaften vor und nach dem Theater mit Küche und Keller aufs beste empfohlen.

**Ausschank von Dortmunder und Pilsener Bier  
Weine erster Firmen.**

*Der Beginn und Schluss der Theater-Vorstellungen  
sowie der Anfang eines jeden Aktes wird in dem  
Restaurant durch Glockenzeichen bekannt gegeben.*

## W. Wörmbecke, Buch- u. Kunsthandlung, Düsseldorf

Schadowstrasse 25 — Fernsprecher 3364

empfehl*t* **Texte für Oper u. Schauspiel.**

*Postkarten von Mitgliedern des Stadttheaters.*

**Paul Pollmann,**  
Düsseldorf

*Grammophone und Edison-Phonographen,  
Odeon-, Grammophon-, Jumbo- und  
Zonophon-Platten.*

Mittelstr. 20 — Telephon 4835.

*Grösstes Lager am Platze.  
Neueste Spezialplatte: Düsseldorf im Strandbad.*

## JOSEF KOCHS, ROHRMÖBEL-FABRIK

FABRIK:  
DUISBURGERSTR. 23

DÜSSELDORF  
: TELEPHON 2574 :

AUSSTELLUNG:  
SCHADOWSTR. 69

FABRIKATION MODERNER ROHRMÖBEL NACH KÜNSTL.FRISCHEN  
EIGENEN UND GEGEBENEN ENTWÜRFEN UNTER MITWIRKUNG  
ERSTER PROFESSOREN. SPEZIALITÄT: AUSSTATTUNGEN KOMPL.  
WINTERGÄRTEN, HALLEN, DIELEN ETC. FUSSBODENBELÄGE  
WANDBEKLEIDUNGEN.

# Persil

das selbsttätige

## Waschmittel

gibt blendend weisse Wäsche, ist  
garantiert unschädlich und billigst  
im Gebrauch.

Henkel & Co., Düsseldorf,  
auch der weltbekannteren

## Henkel's Bleich-Soda

# KÜNSTLERHEIM

## VEREINIGUNG DEUTSCHER BÜHNENANGEHÖRIGER

PROTEKTOR: Se. MAJESTÄT KÖNIG  
WILHELM II. VON WÜRTTEMBERG

veranstaltet am

DIENSTAG, DEN 14. MÄRZ 1911,  
abends 8 $\frac{1}{2}$  Uhr in den unteren  
Räumen der Städt. Tonhalle ein

## KÜNSTLERHEIM- FEST

unter Mitwirkung erster Kräfte  
des Düsseldorfer Stadttheaters

wozu ergebenst einladet

Der Vorstand des  
Zweigvereins Düsseldorf.

### Eintrittspreis:

Für Einzelkarten 3 M.  
„ Familienkarten 6 „  
zu 3 Personen  
exkl. Billettsteuer.

KÜ

EIM

VI  
B

IER  
ER

DI  
ab  
Rä

911,  
ren  
ein

KÜ  
□ □

IM-  
□ □

un  
de

itte  
ers

Z

ff.

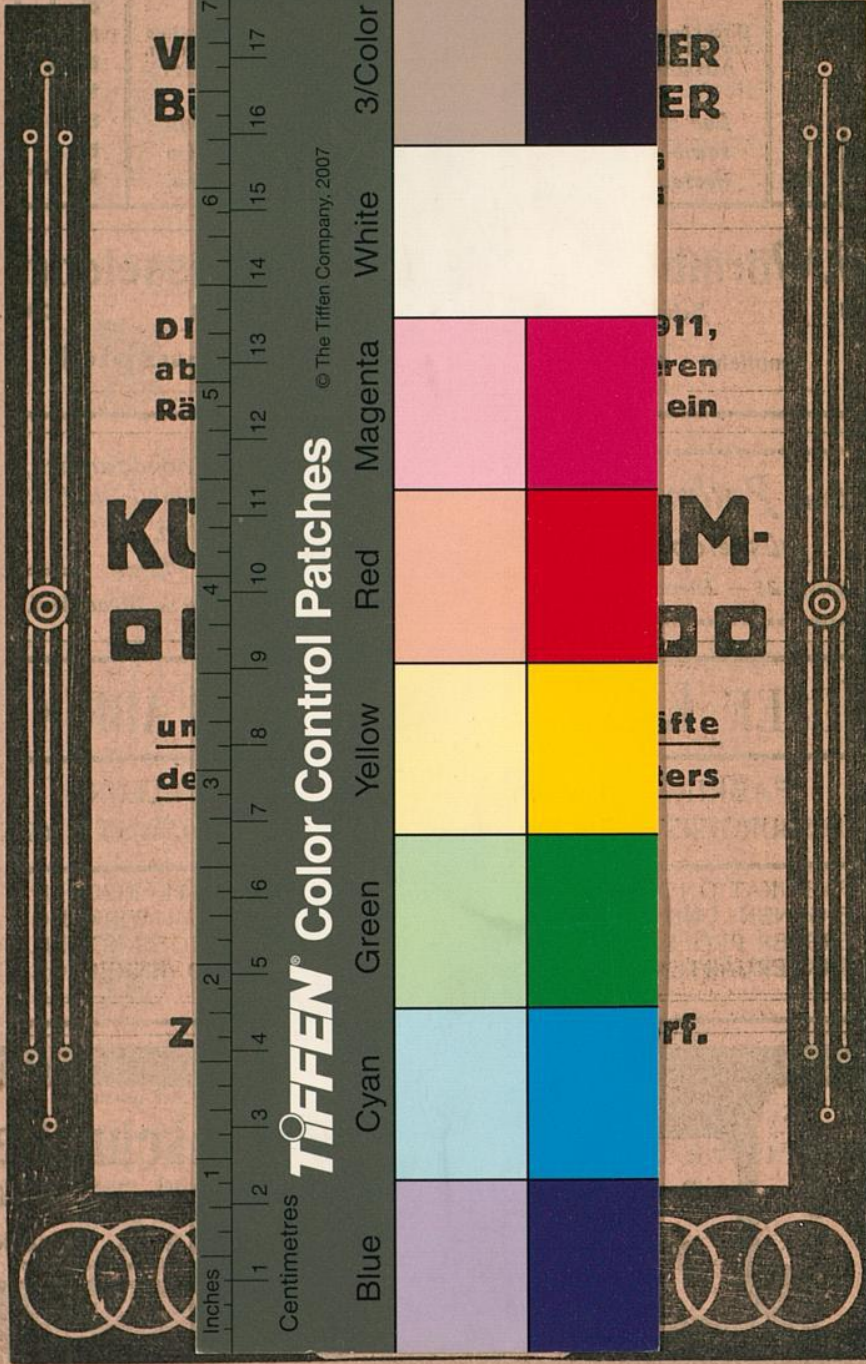

TIFFEN Color Control Patches

© The Tiffen Company, 2007