

Dampf-Wasch-Anstalt „EDELWEISS“
 GROSSWÄSCHEREI. Inhaber: HEINR. SCHMORLEITZ.
 Telephon 1445. Fabrik: Dorotheenstr. 96. Telephon 1445.
 Reinigung von Haushaltungs-, Hotel- und Restaurationswäsche, Gardinen.
 Chlorfreie Behandlung. Grosse Rasenbleiche.

Nasswäsche trocken gewogen Pfund 8 Pfg. Nasswäsche, getrocknet 10 Pfg.
 Bunte Wäsche 12 Pfg. * Lieferzeit 2-3 Tage.

Gleichzeitig mache ich auf meine Abteilung für **Stärkewäsche** aufmerksam.
 Mein Auto fährt Dienstag und Freitag nach Oberkassel und liefere ich die Wäsche frei Haus.

Wicküler-Küpper-Bräu
 in Flaschen!

Helles Export	p. Flasche	15 Pfg.
Münch. Brauart	„ „	16 „
Pilsener Brauart	„ „	16 „

franko Haus, in täglich frischer Abfüllung, zu beziehen durch die meisten Kolonialwaren-Geschäfte oder direkt durch die

Niederlage Düsseldorf
 Pionierstr. 51. Fernsprecher 4791.

Friedr. Eckert
 Karlplatz 3

Zoologische Handlung

Sing- und Ziervögel jeder Art
 Fische und Reptilien
 Käfige und Aquarien
 Sämereien und Futterartikel.

GEBR. SCHWANENBERG, DÜSSELDORF
 Telephon: Nr. 3264 Kölnerstrasse Nr. 40
DeKorationsmaler- und Anstreicher-Geschäft
 : Halten uns in allen vorkommenden Arbeiten unter Zusicherung :
 : sauberster Ausführung bei billigster Berechnung bestens empfohlen. :

HANS MAASS RATHAUS-DROGERIE
 Bolkerstrasse 42.



empfiehlt

in Flaschen und Gebinden
Unionbrauerei A.-G.
 Düsseldorf Telephon Nr. 277.

Preise des Flaschenbieres:

Export (Dortmunder Brauart)	15 Pfg.	} pro Flasche.
Münchener Brauart	14 „	
Tafelbier	13 „	

Luxusfuhrgeschäft u. Autobetrieb gegr. 1883
Talstrasse 19 HUB. KEHREN Telephon 680

Zu vergeben.

Klubmöbel-Fabrikation

Max Buchmann, Düsseldorf
Hohestrasse 51.

Klub-Fauteuils,

Chesterfieldsofa.

Original englische Ausführung.
Unübertroffene Auswahl. Billige Preise.

MUSIKSCHULE Leiter: Konzertmeister **H. Zilles**. Unterricht
von den ersten Elementarbegriffen bis zur
Friedrichstr. 75¹, staatl. konzessioniert. Konzertreise. Prosp. gratis. Eintritt jederzeit.

Rosenkränzchen altes vornehmes Weinrestaurant
a. d. Lambertuskirch., 3 Min. v. Theat.
Wwe. Jac. Ambach — Tel. 954.

Privat-Institut für Tanz-, Umgangsformen und Anmutslehre
Frau A. Göbbels, Lehrerin der Tanzkunst. Gruppellostrasse 17.

Preise der Plätze und der Billettsteuer (Mittelpreise).

	Mk.	Mk.	Mk.
Proszeniumsloge	7.25	und	0.75=8.—
I. Rang-Balkon die ersten 3 Reihen	5.45	„	0.55=6.—
I. Rang-Balkon die hinteren Reihen	4.55	„	0.45=5.—
I. Rang-Mittelloge die ersten 2 Reihen	4.50	„	0.50=5.—
I. Rang-Mittelloge die hinteren Reihen	3.60	„	0.40=4.—
I. Rang-Seitenloge die erste Reihe (ausser Loge 1, 2, 3, 4)	4.05	„	0.45=4.50
I. Rang-Seitenloge 1, 2, 3, 4, I. Reihe, 5—15 und 6—16 II. Reihe	3.60	„	0.40=4.—
I. Rang-Seitenloge 1. u. 2., Platz 3 u. 4 I. Rang-Seitenloge 3. u. 4., Platz 3 u. 4 sowie dritte Reihe	3.15	„	0.35=3.50
Parkettloge	3.15	„	0.35=3.50
Parkett	3.60	„	0.40=4.—
II. Rang-Balkon	1.80	„	0.20=2.—
II. Rang-Seitenloge	1.35	„	0.15=1.50
II. Rang-Proszeniumsloge	1.35	„	0.15=1.50
Sitzparterre	1.35	„	0.15=1.50
Stehparterre	0.90	„	0.10=1.—
Galerie	0.45	„	0.05=0.50

Textbücher sind an der Kasse und bei den Billetteuren zu haben.
 Umbesetzungen infolge von Erkrankungen behält sich die Direktion vor.
 Während der Hauptpausen wird der eiserne Vorhang heruntergelassen.

Für telephonische Billettbestellungen (Telephon 7755) wird eine Vormerkungsgebühr von 20 Pfg erhoben. Der Verkauf der Einlasskarten findet morgens von 10—1 Uhr an der Tageskasse des Stadttheaters statt, mit Ausnahme von Parterre- und Galeriekarten, die an der Galeriekasse vormittags von 12—1½ Uhr verkauft werden. Die reservierten Billetts müssen am Tage der Vorstellung spätestens mittags 12 Uhr abgeholt sein. Vorausbestellungen von Einlasskarten für die Sonntagnachmittags-Vorstellungen und für die volkstümlichen Vorstellungen zu ermäßigten Preisen werden nicht entgegengenommen.

Fahrpläne (ab 10 Uhr abends)

1. Städtische Strassenbahn:

Nach Schluss der Vorstellungen stehen Strassenbahn-Extrawagen vor dem Haupteingange des Stadttheaters in der Alleestr. nach: 1. Grafenberg, 2. Zoologischer Garten, 3. Hauptbahnhof, 4. Unterbilk (Flora) und 5. Derendorf in dieser Reihenfolge bereit. Es wird besonders darauf hingewiesen, dass der nach Derendorf fahrende Extrawagen neuerdings durch die Alleestr., Hofgartenallee, Kaiserstr., Nordstr. und Münsterstr. fährt.

2. Rheinische Bahngesellschaft (ab Ratingertor):

- a) Lokalverkehr (Obercassel) alle 10 Minuten bis Abends 11⁴⁴, dann 11¹⁴, 12¹², 12²², 12³⁰, 12⁴⁰, 1⁰⁰, 1¹⁰, 1²⁰, 2⁰⁰
- b) nach Neuss: 10²², 11⁰², 11²², 12⁰²
- c) nach Crefeld: 10²², 10³², 11⁰², 11²⁴, 12²⁰
- d) nach Uerdingen: 10²², 11²⁴

3. Düsseldorf-Kaiserswerth: 10¹⁰, 11¹⁰ (ab Nordstr.)

4. Staatsbahn (ab Hauptbahnhof):

- a) nach Benrath-Cöln: 10²², 11⁰⁴, 11¹², 1⁰² (alle direkt Cöln). 11²⁴, ausserdem Sonntags 12²⁴
- b) nach Duisburg: 10²², 10⁴¹, 11⁰², 11¹¹, 11²², 12⁰², 12¹¹, 1²⁴ (alle direkt Duisburg) 11²¹ (nur Wochentags bis Grossenbaum) 12¹² (ausserdem Sonntags 10²², 11²²)
- c) nach Neuss: 10²¹ (direkt Crefeld), 10²², 11²², 11⁴², (ausserdem 11¹², 12¹²)
- d) nach Vohwinkel-Elberfeld: 10¹² (hält nur in Erkrath), 10²², 11¹², 12¹¹ (hält nur in Erkrath und Vohwinkel) 1⁴⁴
- e) nach Kettwig-Essen: 10²¹, 11²² (hält nur in Kettwig) 11⁴¹
- f) nach Opladen: 10¹², 11²² (ausserdem Sonntags nur und direkt bis Hilden 11²⁰)
- g) nach Ohligs, Solingen, Remscheid, Lennep: 11²² (ausserdem Sonntags 11²²)
- h) nach Ratingen, Speldorf, Mülheim-Ruhr: 12⁴⁴
- i) nach Gerresheim, Mettmann, Elberfeld-M.: 11²⁴ (ausserdem Sonntags 10²²)

Spezialität: — — — — Konditorei **Georg Flieger Nachf. (K. Rüger)** Blumenstr. 20.
 Düsseldorf Allerhand und Café **Georg Flieger Nachf. (K. Rüger)** Fernruf 460.
 Patentamtlich geschützt.

Grosses Bestellungen- und Versandgeschäft.
 Stets Auswahl in ff. Torten, Eis, Baumkuchen, ff. Theaterkonfekt, Schokoladen.

Café Palais : 12 Billards :
 Eigene Wiener Konditorei. — Auswahl in Torten, sowie Eis-Spezialitäten.
 Diners von 1.50, im Abonnement 1.25 Mk. Soupers von 1.75 Mk. an. Reichhaltige Abendkarte.
 Die Direktion.

Hackerbräu-München :
 seit 1417 bestehendes Brauhaus. • Weltausstellung Brüssel 1910: Grand prix.
 Generaldepot: Düsseldorf, Hammerstrasse 31 Telef.-Ruf 5165.
 : Neuzzeitliche Kühlräume, Versand in Gebinden, Flaschen und Syphons, hier und auswärts. :

Combination
Düsseldorfer Maler
 Direktion: Carlschaltmaler Georg Schwabe.
 Düsseldorf
 Bismarckstr. 55 — Telephone 4349.

Durch Zusammenschluss der Maler
 direkter Verkauf an Private, ohne
 :: jeden Zwischenhandel. ::
 Billigst normierte, streng feste Preise!
 Täglich neue Ausstellungs-Objekte!

D. L. Haim & Co.



Hoflieferanten
Düsseldorf
 Alleestr. 38

neben Breidenbacher Hof.
 Telefon 6505.
 Grösstes Spezialhaus
 für nur

Persische und Oriental. Teppiche.

Kierdorff & Co.
 G. m. b. B.

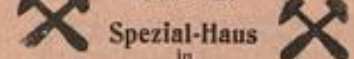

Spezial-Haus
 in
la. Zechen-Brech-Koks
la. Anthr.-Press-Nüsse

bester Ersatz für Anthracitkohlen
 ringfrei.
 Kontor und Lager: **Hafen,**
 TELEPHON 892. Kornhausstr.

GEBRÜDER HARTOCH DÜSSELDORF Gegr. 1872.

Hauptgeschäft: Fliegerstr., Markt, Bolkerstr. :: Zweiggeschäfte: Friedrichstr., Wehrhahn
 Verkaufshäuser aller Bedarfsartikel.
 MODELL-SALON .. WINTERGARTEN .. KUNST-SALON .. ERFRISCHUNGSRaum.
 Sehenswürdigkeit Düsseldorfs.

Freitag, den 10. März 1911

Abonnement 2:

Die Zauberflöte

Oper in 2 Akten von Emanuel Schikaneder Musik von Wolfgang Amadeus Mozart.
 Spielleitung: Robert Löffler. Musikalische Leitung: Alfred Fröhlich.

Personen:

Sarastro	Heinrich Gärtner
Tamino	Robert Hutt
Ein Sprecher	Konrad von Zawilowski
Erster	Peter Kirschbaum
Zweiter	Ernst Bedau
Papageno	Gustav Waschow
Papagena	Else Segall
Monostatos	Eugen Albert
Königin der Nacht	Elfriede Martick
Pamina, ihre Tochter	Ida Salden
Erste	Olga Biselty
Zweite	Margarete Wagner
Dritte	Alice Breden
Erster	Clara Hansen
Zweiter	Claire Lissner
Dritter	Magda Spiegel
Erster	Albert Engels
Zweiter	Jahn Hofknecht
Dritter	Josef Zanders
Vierter	Hugo Lazak
	Karl Gericke
	Karl Deußen

Priester, Sklaven, Gefolge.

Nach dem 2. Akte findet eine längere Pause statt.

Textbücher sind an der Kasse und bei den Billetteuren zu haben.

Umbesetzungen infolge von Erkrankungen behält sich die Direktion vor.

Kassenöffnung u. Einlass 7 Uhr. Anfang 7 1/2 Uhr. Ende ungefähr 10 1/2 Uhr.

Mittelpreise.

Spielplan siehe nächste Seite.

Alleinverkauf
 S. Silbermann, Düsseldorf.



Hervorragende
 Heubetten in
 Gesellschafts-
 Schuhen.

Zu vergeben.

Flügel Pianos
IBACH

Schadowstr. 52
 Telephone 1237

Pianolas Harmoniums
 Bei Kauf und Miete
 grösste Auswahl u. weitgehendstes
 Entgegenkommen.

WEIN-RESTAURANT
HOTEL ROYAL

am Hauptbahnhof.
 Gute französische Küche. :: Best gepflegte Weine.
 Vornehme elegante Räume.

RESTAURANT
HOTEL GERMANIA

am Hauptbahnhof.
 Erstklassiges Bier- und Wein-Restaurant
 mit guter Küche. Delikatessen der Saison.
 Caviar, Austern, Hummer etc.



Carl von der Wipfel

Kohlenhandlung

empfiehlt als Spezialität

la. Koks für Zentralheizung.



Schmiedestr. 17

Fernsprecher 1078

Musik-Akademie
 Staatlich konzertant. Dir.: Anton Waldeck.

DÜSSELDORF
 Charlottenstr. 51
 CREFELD
 Ostwall 157

Ausbildung in allen Zweigen der Musik in Verbindung
 mit Opern-, Theater- und Orchester-Schule.
 Eintritt jederzeit. Prospekt gratis.



3600 BRAUNE ——— EILBOTEN 1800

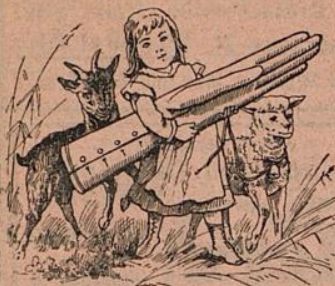

Alle Sorten
**Handschuhe
und Krawatten**

zu bekannt billigsten Preisen

A. M. ECKE, Herzogstr. 26.

Kein Laden, nur Lager.

GEGRÜNDET 1876.

TELEPHON 4941.



ORANGEN-FEUER

vornehmstes Getränk — ohne Alkohol

Orangen-Feuer-Vertr.-Ges. m. b. H.
Telephon 2713, Düsseldorf, Jahnstr. 98.



Spielplan.

Samstag, 11. März,
Ausser Abonnement,
abends 7¹/₂ Uhr:

Volkstümliche Vorstellung
zu ermässigten Preisen:
Kasernenluft.

Sonntag, 12. März,
Ab. 3, abends 7 Uhr:
Quo vadis?

Zu vergeben.

KOFFER & TASCHEN

sowie alle anderen

**REISE-ARTIKEL UND
LEDERWAREN**

kauft man am reellsten u. billigsten nur im
Spezial-Geschäft

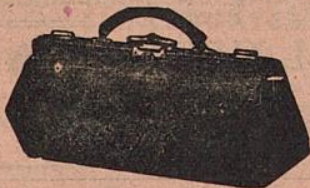

Alleestraße 35. **E. SCHMITZ,** Telephon 3895.

NEU RENOVIERT

Restaurant Zum Hofgarten

Joh. Wilhelms

Direkt neben dem Stadttheater, hält sich den geehrten Herrschaften vor und nach dem Theater mit Küche und Keller aufs beste empfohlen.

**Ausschank von Dortmunder und Pilsener Bier
Weine erster Firmen.**

*Der Beginn und Schluss der Theater-Vorstellungen
sowie der Anfang eines jeden Aktes wird in dem
Restaurant durch Glockenzeichen bekannt gegeben.*

W. Wörmbecke, Buch- u. Kunsthandlung, Düsseldorf

Schadowstrasse 25 — Fernsprecher 3364

empfeilt **Texte für Oper u. Schauspiel.**

Postkarten von Mitgliedern des Stadttheaters.

Paul Pollmann, *Grammophone und Edison-Phonographen,
Odeon-, Grammophon-, Jumbo- und
Zonophon-Platten.*
Düsseldorf *Grösstes Lager am Platze.*
Mittelstr. 20 — Telephon 4835. Neueste Spezialplatte: Düsseldorfer im Strandbad.

JOSEF KOCHS, ROHRMÖBEL-FABRIK

FABRIK:
DUISBURGERSTR. 23

DÜSSELDORF
: TELEPHON 2574 :

AUSSTELLUNG:
SCHADOWSTR. 69

FABRIKATION MODERNER ROHRMÖBEL NACH KÜNSTLERISCHEN
EIGENEN UND GEGEBENEN ENTWÜRFEN UNTER MITWIRKUNG
ERSTER PROFESSOREN. SPEZIALITÄT: AUSSTATTUNGEN KOMPL.
WINTERGÄRTEN, HALLEN, DIELEN ETC. FUSSBODENBELÄGE
WANDBEKLEIDUNGEN.

Persil

das selbsttätige

Waschmittel

gibt blendend weisse Wäsche, ist
garantiert unschädlich und billigst
im Gebrauch.

Henkel & Co., Düsseldorf,
auch der weltbekannteste

Henkel's Bleich-Soda

KÜNSTLERHEIM

VEREINIGUNG DEUTSCHER BÜHNENANGEHÖRIGER

PROTEKTOR: Se. MAJESTÄT KÖNIG
WILHELM II. VON WÜRTEMBERG

veranstaltet am

DIENSTAG, DEN 14. MÄRZ 1911,
abends 8¹/₂ Uhr in den unteren
Räumen der Städt. Tonhalle ein

KÜNSTLERHEIM- FEST

unter Mitwirkung erster Kräfte
des Düsseldorfer Stadttheaters

wozu ergebenst einladet

**Der Vorstand des
Zweigvereins Düsseldorf.**

Eintrittspreis:

Für Einzelkarten 3 M.
„ Familienkarten 6 „
zu 3 Personen
exkl. Billettsteuer.

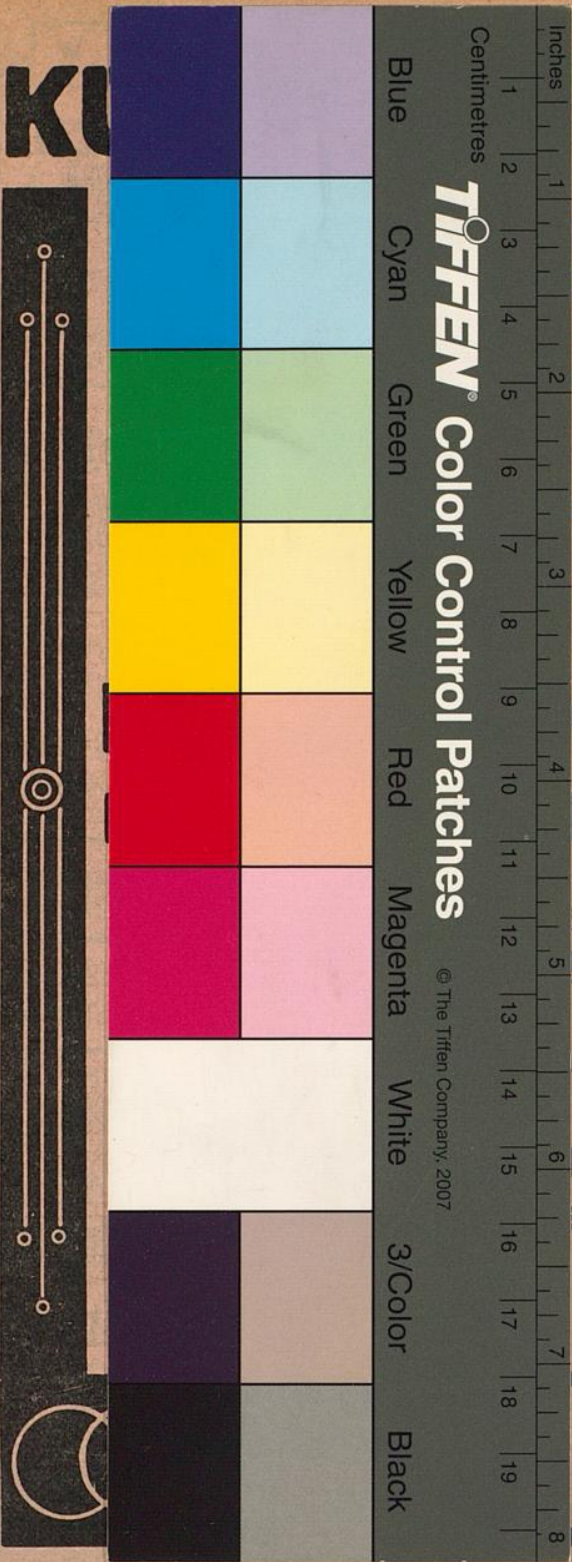

HEIM

**SCHER
RIGER**

**KÖNIG
M BERG**

**RZ 1911,
unteren
alle ein**

**HEIM-
□ □ □**

**r Kräfte
theaters**

et

**es
eldorf.**



KU

