

Dampf-Wasch-Anstalt „EDELWEISS“
 GROSSWÄSCHEREI. Inhaber: HEINR. SCHMORLEITZ.
 Telephon 1445. Fabrik: Dorotheenstr. 96. Telephon 1445.
 Reinigung von Haushalts-, Hotel- und Restaurationswäsche, Gardinen.
 Chlorfreie Behandlung. Grosse Rasenbleiche.

Nasswäsche trocken gewogen Pfund 8 Pfg. Nasswäsche, getrocknet 10 Pfg.
 Bunte Wäsche 12 Pfg. *—* Lieferzeit 2—3 Tage.

Gleichzeitig mache ich **Stärkewäsche** aufmerksam.
 auf meine Abteilung für
 Mein Auto fährt Dienstag und Freitag nach Oberkassel und liefere ich
 die Wäsche frei Haus.

Wicküler-Rüpper-Bräu
 in Flaschen!

Helles Export p. Flasche 15 Pfg.
 Münch. Brauart " " 16 "
 Pilsener Brauart " " 16 "

franko Haus, in täglich frischer Abfüllung, zu beziehen durch die meisten Kolonialwaren-Geschäfte oder direkt durch die

Niederlage Düsseldorf
 Pionierstr. 51. Fernsprecher 4791.

Friedr. Eckert
 Karlplatz 3

Zoologische Handlung

Sing- und Ziervögel jeder Art
 Fische und Reptilien
 Käfige und Aquarien
 Sämereien und Futterartikel.

GEBR. SCHWANENBERG, DÜSSELDORF
 Telephon: Nr. 3264 Kölnerstrasse Nr. 40
Dekorationsmaler- und Anstreicher-Geschäft
 : Halten uns in allen vorkommenden Arbeiten unter Zusicherung :
 : sauberster Ausführung bei billigster Berechnung bestens empfohlen. :

HANS MAASS RATHAUS-DROGERIE
 Bolkerstrasse 42.



empfiehlt

in Flaschen und Gebinden
Unionbrauerei A.-G.
 Düsseldorf Telephon Nr. 277.

Preise des Flaschenbieres:

Export (Dortmunder Brauart)	15 Pfg.	} pro Flasche.
Münchener Brauart	14 "	
Tafelbier	13 "	

Luxusfuhrgeschäft u. Autobetrieb gegr. 1883
Talstrasse 19 HUB. KEHREN Telephon 680

Zu vergeben.

Klubmöbel-Fabrikation

Max Buchmann, Düsseldorf
Hohestrasse 51.

Klub-Fauteuils,
Chesterfieldsofa.

Original englische Ausführung.
Unübertroffene Auswahl. Billige Preise.

MUSIKSCHULE *Leiter: Konzertmeister H. Zilles. Unterricht von den ersten Elementarbegriffen bis zur*
Friedrichstr. 75', staatl. konzessioniert. Konzertreise. Prosp. gratis. Eintritt jederzeit.

Rosenkränzchen *altes vornehmes Weinrestaurant a. d. Lambertuskirch., 3 Min. v. Theat.*
Wwe. Jac. Ambach — Tel. 954.

Privat-Institut für Tanz-, Umgangformen und Anmutslehre
Frau A. Göbbels, Lehrerin der Tanzkunst. Gruppellostrasse 17.

Preise der Plätze und der Billettsteuer (Kleine Preise).

	Mk.	Mk.	Mk.
Proszeniumsloge	6.35	und	0.65=7.—
I. Rang-Balkon die ersten 3 Reihen	4.55	„	0.45=5.—
I. Rang-Balkon die hinteren Reihen	3.60	„	0.40=4.—
I. Rang-Mittelloge die ersten 2 Reihen	3.60	„	0.40=4.—
I. Rang-Mittelloge die hinteren Reihen	3.15	„	0.35=3.50
I. Rang-Seitenloge die erste Reihe (ausser Loge 1, 2, 3, 4)	3.15	„	0.35=3.50
I. Rang-Seitenloge 1, 2, 3, 4, I. Reihe, 5—15 und 6—16 II. Reihe	2.70	„	0.30=3.—
I. Rang-Seitenloge 1. u. 2., Platz 3 u. 4 I. Rang-Seitenloge 3. u. 4., Platz 3 u. 4 sowie dritte Reihe	2.25	„	0.25=2.50
Parkettloge	2.70	„	0.30=3.—
Parkett	3.15	„	0.35=3.50
II. Rang-Balkon	1.35	„	0.15=1.50
II. Rang-Seitenloge	0.90	„	0.10=1.—
II. Rang-Proszeniumsloge	0.90	„	0.10=1.—
Sitzparterre	1.10	„	0.15=1.25
Stehparterre	0.65	„	0.10=0.75
Galerie	0.45	„	0.05=0.50

Textbücher sind an der Kasse und bei den Billetteuren zu haben.
 Umbesetzungen infolge von Erkrankungen behält sich die Direktion vor.
 Während der Hauptpausen wird der eiserne Vorhang heruntergelassen.

Für telephonische Billettbestellungen (Telephon 7755) wird eine Vormerkungs-
 gebühr von 20 Pfg erhoben. Der Verkauf der Einlasskarten findet morgens von
 10—1 Uhr an der Tageskasse des Stadttheaters statt, mit Ausnahme von Parterre-
 und Galeriekarten, die an der Galeriekasse vormittags von 12—1½ Uhr verkauft werden.
 Die reservierten Billetts müssen am Tage der Vorstellung spätestens mittags 12 Uhr
 abgeholt sein. Vorausbestellungen von Einlasskarten für die Sonntagnachmittags-
 Vorstellungen und für die volkstümlichen Vorstellungen zu ermässigten Preisen
 werden nicht entgegengenommen.

Fahrpläne (ab 10 Uhr abends)

1. Städtische Strassenbahn:

Nach Schluss der Vorstellungen stehen Strassenbahn-Extrawagen vor dem
 Haupteingange des Stadttheaters in der Alleestr. nach: 1. Grafenberg,
 2. Zoologischer Garten, 3. Hauptbahnhof, 4. Unterbilk (Flora) und 5. Derendorf
 in dieser Reihenfolge bereit. Es wird besonders darauf hingewiesen, dass
 der nach Derendorf fahrende Extrawagen neuerdings durch die Alleestr.,
 Hofgartenallee, Kaiserstr., Nordstr. und Münstersr. fährt.

2. Rheinische Bahngesellschaft (ab Ratingertor):

- a) Lokalverkehr (Obercassel) alle 10 Minuten bis Abends 1144, dann 1144
1210, 1220 1230, 1240, 100, 110, 120 200
- b) nach Neuss: 1028, 1102, 1135, 1205
- c) nach Crefeld: 1005, 1033, 1105, 1134, 1220
- d) nach Uerdingen: 1033, 1124

3. Düsseldorf-Kaiserswerth: 1020, 1120 (ab Nordstr.)

4. Staatsbahn (ab Hauptbahnhof):

- a) nach Benrath-Cöln: 1020 1124 1133 126 (alle direkt Cöln). 1124, ausser-
dem Sonntags 1224)
- b) nach Duisburg: 1028, 1011, 1105, 1117, 1136, 1205, 1217, 124 (alle direkt
Duisburg) 1121 (nur Wochentags bis Grossebaum) 1212 (ausserdem
Sonntags 1028, 1122)
- c) nach Neuss: 1021 (direkt Crefeld), 1032, 1128, 1148, (ausserdem 1110 1220)
- d) nach Vohwinkel-Elberfeld: 1012 (hält nur in Erkrath), 1032, 1125, 1211
(hält nur in Erkrath und Vohwinkel) 144
- e) nach Kettwig-Essen: 1021, 1128 (hält nur in Kettwig) 1141
- f) nach Opladen: 1012, 1128 (ausserdem Sonntags nur und direkt bis Hilden 1120)
- g) nach Ohligs, Solingen, Remscheid, Lennep: 1122 (ausserdem Sonntags 1125)
- h) nach Ratingen, Speldorf, Mülheim-Ruhr: 1244
- i) nach Gerresheim, Mettmann, Elberfeld-M.: 1126 (ausserdem Sonntags 1020)

Spezialität: ■ ■ ■ ■ Konditorei **Georg Flieger Nachf. (K. Rüger)** Blumenstr. 20. G. Grosses Bestelungs- und Versandgeschäft. Stets Auswahl in ff. Torten, Eis, Baumkuchen, ff. Theaterkonfekt, Schokoladen.
 Düsseldorf Allerhand Patentamtlich geschützt. und Café Fernruf 460.

Café Palais

Tel. 1865. I. Rang. Tel. 2266. Graf Adolfstr. 46, Ecke Oststr.
12 Billards
 Eigene Wiener Konditorei. — Auswahl in Torten, sowie Eis-Spezialitäten. Diners von 1.50, im Abonnement 1.25 Mk. Soupers von 1.75 Mk. an. Reichhaltige Abendkarte. Die Direktion.

Combination Düsseldorf Maler

Direktion: Landschaftsmaler Georg Schwabe.
 Düsseldorf
 Bismarckstr. 55 — Telefon 4349.
 Durch Zusammenschluss der Maler direkter Verkauf an Private, ohne jeden Zwischenhandel.
 Billigst normierte, streng feste Preise!
 Täglich neue Ausstellungs-Objekte!

D. L. Haim & Co.



Hoflieferanten
 Düsseldorf
 Alleestr. 38
 neben Breidenbacher Hof.
 Telefon 6505.
 Grösstes Spezialhaus für nur

Persische und Oriental. Teppiche.

Kierdorff & Co.

G. m. b. B.
 Spezial-Haus
 in
la. Zechen - Brech - Koks
la. Anthr. - Press - Nüsse
 bester Ersatz für Anthracitkohlen ringfrei.
 Kontor und Lager: **Hafen,**
 TELEPHON 892. Kornhausstr.

GEBRÜDER HARTOCH DÜSSELDORF

Gegr. 1872.
 Hauptgeschäft: Flingerstr., Markt, Bolkerstr. :: Zweigggeschäfte: Friedrichstr., Wehrhahn
 Verkaufshäuser aller Bedarfsartikel.
 MODELL-SALON :: WINTERGARTEN :: KUNST-SALON :: ERFRISCHUNGSRaum.
 Sehenswürdigkeit Düsseldorf.

Hackerbräu-München

seit 1417 bestehendes Brauhaus. • Weltausstellung Brüssel 1910: Grand prix.
Generaldepot: Düsseldorf, Hammerstrasse 31 Telef.-Ruf 5165.
 • Neuzzeitliche Kühlräume, Versand in Gebinden, Flaschen und Syphons, hier und auswärts. •

Alleinverkauf
 S. Silbermann, Düsseldorf.



Hervorragende
 Neuheiten in
 Gesellschafts-
 Schuhen.

Zu vergeben.

Flügel Pianos IBACH

Schadowstr. 52
 Telefon 1237

Pianos Harmoniums
 Bei Kauf und Miete
 grösste Auswahl u. weitgehendstes
 Entgegenkommen.

Mittwoch, den 8. März 1911 Abonnement 8:

Die drei Grazien

Lustspiel in 3 Akten von Oscar Blumenthal und Rudolf Lothar.

Spielleitung: Bela Duschak.

Personen:

Baldun, Graf von Flandern	Werner Böger
Mechtilde, seine Gemahlin	Franziska Wendt
Peter Jordan, Maler	Franz Scharwenka
Margit	Gabriele Wiener
Gina	Auguste Reibold
Riekje	Frieda Hock
Thomas Graf Breydel	Fritz Schmidt
Modeste, seine Frau	Helga Bally
Klaus van Byren	Egon Hedeberg
Jan, sein Sohn	Lotte Molter
Der Schloßvogt	Emil Wirth
Gerda	Amélie Schler
Hilde	Flory Heine
Irmgard	Margarete Wagner
Der Haushofmeister	Robert Weberg
Ein Hauptmann	Willy Benger
Ein Gärtner	Arthur Schetter
Ein Ratsherr	Georg Hoppe
Drute, Jordans Magd	Bettina Brehm
Martin Dulck, ein Küfer	George Beckow
Erster	Karl Neumann
Zweiter	Paul Hermann
Dritter	Ernst Herz
Vierter	Hugo Lazak
Ein alter Bürger	Karl Gerlicke

Nach dem 1. und 2. Akte findet je eine längere Pause statt.

Umbesetzungen infolge von Erkrankungen behält sich die Direktion vor.

Kassenöffnung u. Einlass 7 Uhr. Anfang 7 1/2 Uhr. Ende ungefähr 10 1/4 Uhr.

Kleine Preise.

Spielplan siehe nächste Seite.

WEIN-RESTAURANT HOTEL ROYAL

am Hauptbahnhof.
 Gute französische Küche. :: Best gepflegte Weine.
 Vornehme elegante Räume.

RESTAURANT HOTEL GERMANIA

am Hauptbahnhof.
 Erstklassiges Bier- und Wein-Restaurant
 mit guter Küche. Delikatessen der Saison.
 — Caviar, Austern, Hummer etc. —

Carl von der Wipfel Kohlenhandlung empfiehlt als Spezialität **la. Koks für Zentralheizung.**

Schmiedestr. 17

Fernsprecher 1078

Carl Wirsal Spezialhaus Hüte Mützen Schirme
 Am Wehrhahn 41. Telephone 5888. Am Wehrhahn 41.

Musik - Akademie
 Straßlich konzertant. Dir.: Anton Waldeck.
 DÜSSELDORF Ausbildung in allen Zweigen der Musik in Verbindung
 mit Opern-, Theater- und Orchester-Schule.
 CREFIELD Eintritt jederzeit.
 Ortswahl 1917 Prospekt gratis.



3600 BRAUNE ——— EILBOTEN 1800



Alle Sorten
**Handschuhe
und Krawatten**

zu bekannt billigsten Preisen

A. M. ECKE, Herzogstr. 26.

Kein Laden, nur Lager.

GEGRÜNDET 1876.

TELEPHON 4941.



ORANGEN-FEUER

vornehmstes Getränk — ohne Alkohol

Orangen-Feuer-Vertr.-Ges. m. b. H.
Telephon 2713, Düsseldorf, Jahenstr. 98.



Spielplan.

Donnerstag, 9. März,
Ab. 1, abends 7 $\frac{1}{2}$ Uhr:
Zum ersten Male:

Unsere alte Gnädige.
Schauspiel in 5 Akten von
Gustav Wied.

Freitag, 10. März,
Ab. 2, abends 7 $\frac{1}{2}$ Uhr:
Die Zauberflöte.

Zu vergeben.

Samstag, 11. März,
Ausser Abonnement,
abends 7 $\frac{1}{2}$ Uhr:
Volkstümliche Vorstellung
zu ermässigten Preisen:
Kasernenluft.

Sonntag, 12. März,
Ab. 3, abends 7 Uhr:
Quo vadis?

KOFFER & TASCHEN

sowie alle anderen

**REISE-ARTIKEL UND
LEDERWAREN**

kaufte man am reellsten u. billigsten nur im
Spezial-Geschäft



Alleestraße 35. **E. SCHMITZ**, Telephon 3895.

NEU RENOVIIERT

Restaurant Zum Hofgarten

Joh. Wilhelms

Direkt neben dem Stadttheater, hält sich den geehrten Herrschaften vor und nach dem Theater mit Küche und Keller aufs beste empfohlen.

**Ausschank von Dortmunder und Pilsener Bier
Weine erster Firmen.**

*Der Beginn und Schluss der Theater-Vorstellungen
sowie der Anfang eines jeden Aktes wird in dem
Restaurant durch Glockenzeichen bekannt gegeben.*

W. Wörmbecke, Buch- u. Kunsthandlung, Düsseldorf

Schadowstrasse 25 — Fernsprecher 3364

empfehl*te* **Texte für Oper u. Schauspiel.**

Postkarten von Mitgliedern des Stadttheaters.

Paul Pollmann,

Düsseldorf

Mittelstr. 20 — Telephon 4835.

Grammophone und Edison-Phonographen,
Odeon-, Grammophon-, Jumbo- und
Zonophon-Platten.

Grösstes Lager am Platze.

Neueste Spezialplatte: Düsseldorf im Strandbad.

JOSEF KOCHS, ROHRMÖBEL-FABRIK

FABRIK:
DUISBURGERSTR. 23

DÜSSELDORF
: TELEPHON 2574 :

AUSSTELLUNG:
SCHADOWSTR. 69

FABRIKATION MODERNER ROHRMÖBEL NACH KÜNSTLERISCHEN
EIGENEN UND GEGEBENEN ENTWÜRFEN UNTER MITWIRKUNG
ERSTER PROFESSOREN. SPEZIALITÄT: AUSSTATTUNGEN KOMPL.
WINTERGÄRTEN, HALLEN, DIELEN ETC. FUSSBODENBELÄGE
WANDBEKLEIDUNGEN.

Persil

das selbsttätige

Waschmittel

gibt blendend weisse Wäsche, ist
garantiert unschädlich und billigst
im Gebrauch.

Henkel & Co., Düsseldorf,
auch der weltbekanntesten

Henkel's Bleich-Soda

KÜNSTLERHEIM

VEREINIGUNG DEUTSCHER BÜHNENANGEHÖRIGER

PROTEKTOR: Se. MAJESTÄT KÖNIG
WILHELM II. VON WÜRTTEMBERG

veranstaltet am

DIENSTAG, DEN 14. MÄRZ 1911,
abends 8¹/₂ Uhr in den unteren
Räumen der Städt. Tonhalle ein

KÜNSTLERHEIM- FEST

unter Mitwirkung erster Kräfte
des Düsseldorfer Stadttheaters

wozu ergebenst einladet

Der Vorstand des
Zweigvereins Düsseldorf.

Eintrittspreis:

Für Einzelkarten 3 M.
„ Familienkarten 6 „
zu 3 Personen
exkl. Billettsteuer.

KÜ

HEIM

HER
GER

IG
RG

1911,
teren
e ein

HEIM
□ □

räfte
aters

orf.

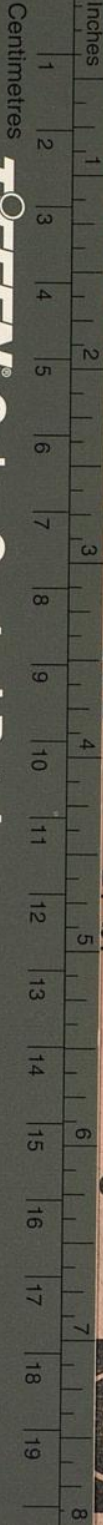

TIFFEN Color Control Patches

© The Tiffen Company, 2007

Blue Cyan Green Yellow Red Magenta White 3/Color Black

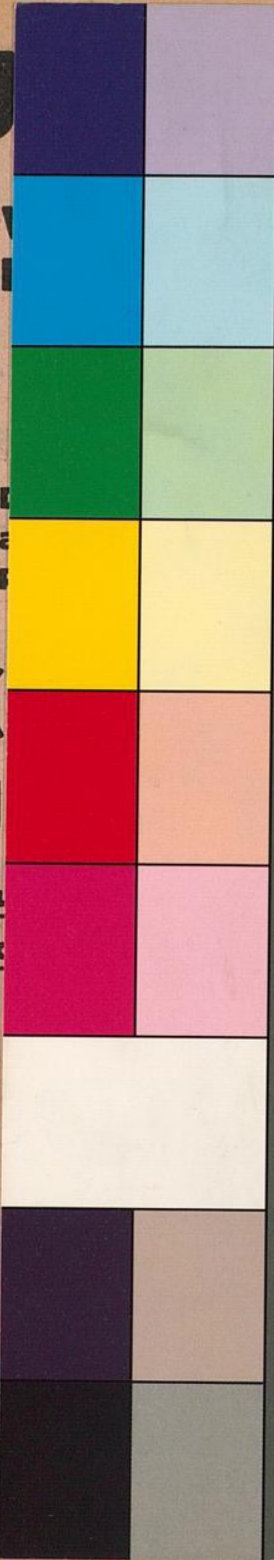

K

