

**Dampf-Wasch-Anstalt „EDELWEISS“**  
 GROSSWÄSCHEREI. Inhaber: HEINR. SCHMORLEITZ.  
 Telefon 1445. Fabrik: Dorotheenstr. 96. Telefon 1445.  
 Reinigung von Haushaltungs-, Hotel- und Restaurationswäsche, Gardinen.  
 Chlorfreie Behandlung. Grosse Rasenbleiche.  
**Nasswäsche** trocken gewogen Pfund 8 Pfg. Nasswäsche, getrocknet 10 Pfg.  
 Bunte Wäsche 12 Pfg. \* Lieferzeit 2-3 Tage.  
 Gleichzeitig mache ich auf meine Abteilung für **Stärkewäsche** aufmerksam.  
 Mein Auto fährt Dienstag und Freitag nach Oberkassel und liefere ich die Wäsche frei Haus.

**Wicküler-Küpper-Bräu**  
 in Flaschen!  
 Helles Export p. Flasche 15 Pfg.  
 Münch. Brauart „ „ 16 „  
 Pilsener Brauart „ „ 16 „  
 franko Haus, in täglich frischer Abfüllung, zu beziehen durch die meisten Kolonialwaren-Geschäfte oder direkt durch die  
**Niederlage Düsseldorf**  
 Pionierstr. 51. Fernsprecher 4791.

**Friedr. Eckert**  
 Karlplatz 3  
**Zoologische Handlung**  
 Sing- und Ziervögel jeder Art  
 Flache und Reptilien  
 Käfige und Aquarien  
 Sämereien und Futterartikel.

**GEBR. SCHWANENBERG, DÜSSELDORF**  
 Telefon: Nr. 3264 Kölnerstrasse Nr. 40  
**DeKorationsmaler- und Anstreicher-Geschäft**  
 : Halten uns in allen vorkommenden Arbeiten unter Zusicherung :  
 : sauberster Ausführung bei billigster Berechnung bestens empfohlen. :

**HANS MAASS RATHAUS-DROGERIE**  
 Bolkerstrasse 42.



empfehl  
 in Flaschen und Gebinden  
**Unionbrauerei A.-G.**  
 Düsseldorf Telephone Nr. 277.  
**Preise des Flaschenbieres:**  
 Export (Dortmunder Brauart) . 15 Pfg.  
 Münchener Brauart . 14 „  
 Tafelbier . 13 „ } pro Flasche.

**Luxusfuhrgeschäft u. Autobetrieb** gegr. 1883  
Talstrasse 19      HUB. KEHREN      Telephon 680

---

Zu vergeben.

## **Klubmöbel-Fabrikation**

*Max Buchmann, Düsseldorf*  
Hohestrasse 51.

**Klub-Fauteuils,**  
**Chesterfieldsofa.**

Original englische Ausführung.  
Unübertroffene Auswahl.      Billige Preise.

---

**MUSIKSCHULE**    *Leiter: Konzertmeister H. Zilles. Unterricht*  
*von den ersten Elementarbegriffen bis zur*  
*Friedrichstr. 75<sup>1</sup>, staatl. konzessioniert.    Konzertreise. Prosp. gratis. Eintritt jederzeit.*

---

**Rosenkränzchen**    *altes vornehmes Weinrestaurant*  
*a. d. Lambertuskirch., 3 Min. v. Theat.*  
**W<sup>ve</sup>. Jac. Ambach** — Tel. 954.

---

**Privat-Institut für Tanz-, Umgangsformen und Anmutslehre**  
Frau A. Göbbels, Lehrerin der Tanzkunst. Gruppellostrasse 17.

# Julius Höhn, Feine Mass-Schneiderei

Alleestr. 67 vis-à-vis dem Musik-Pavillon. Telephon 7793.

## Preise der Plätze und der Billettsteuer (Mittelpreise).

	Mk.	Mk.	Mk.
Proszeniumsloge . . . . .	7.25	und	0.75=8.—
I. Rang-Balkon die ersten 3 Reihen . . . . .	5.45	„	0.55=6.—
I. Rang-Balkon die hinteren Reihen . . . . .	4.55	„	0.45=5.—
I. Rang-Mittelloge die ersten 2 Reihen . . . . .	4.50	„	0.50=5.—
I. Rang-Mittelloge die hinteren Reihen . . . . .	3.60	„	0.40=4.—
I. Rang-Seitenloge die erste Reihe (ausser Loge 1, 2, 3, 4) . . . . .	4.05	„	0.45=4.50
I. Rang-Seitenloge 1, 2, 3, 4, I. Reihe, 5—15 und 6—16 II. Reihe . . . . .	3.60	„	0.40=4.—
I. Rang-Seitenloge 1. u. 2., Platz 3 u. 4 I. Rang-Seitenloge 3. u. 4., Platz 3 u. 4 sowie dritte Reihe . . . . .	3.15	„	0.35=3.50
Parkettloge . . . . .	3.15	„	0.35=3.50
Parkett . . . . .	3.60	„	0.40=4.—
II. Rang-Balkon . . . . .	1.80	„	0.20=2.—
II. Rang-Seitenloge . . . . .	1.35	„	0.15=1.50
II. Rang-Proszeniumsloge . . . . .	1.35	„	0.15=1.50
Sitzparterre . . . . .	1.35	„	0.15=1.50
Stehparterre . . . . .	0.90	„	0.10=1.—
Galerie . . . . .	0.45	„	0.05=0.50

Textbücher sind an der Kasse und bei den Billetteuren zu haben.  
 Umbesetzungen infolge von Erkrankungen behält sich die Direktion vor.  
 Während der Hauptpausen wird der eiserne Vorhang heruntergelassen.

Für telephonische Billettbestellungen (Telephon 7755) wird eine Vormerkungsgebühr von 20 Pfg erhoben. Der Verkauf der Einlasskarten findet morgens von 10—1 Uhr an der Tageskasse des Stadttheaters statt, mit Ausnahme von Parterre- und Galeriekarten, die an der Galeriekasse vormittags von 12—1½ Uhr verkauft werden. Die reservierten Billetts müssen am Tage der Vorstellung spätestens mittags 12 Uhr abgeholt sein. Vorausbestellungen von Einlasskarten für die Sonntagnachmittags-Vorstellungen und für die volkstümlichen Vorstellungen zu ermäßigten Preisen werden nicht entgegengenommen.

## Fahrpläne (ab 10 Uhr abends)

### 1. Städtische Strassenbahn:

Nach Schluss der Vorstellungen stehen Strassenbahn-Extrawagen vor dem Haupteingange des Stadttheaters in der Alleestr. nach: 1. Grafenberg, 2. Zoologischer Garten, 3. Hauptbahnhof, 4. Unterbilk (Flora) und 5. Derendorf in dieser Reihenfolge bereit. Es wird besonders darauf hingewiesen, dass der nach Derendorf fahrende Extrawagen neuerdings durch die Alleestr., Hofgartenallee, Kaiserstr., Nordstr. und Münsterstr. fährt.

### 2. Rheinische Bahngesellschaft (ab Ratingertor):

- a) Lokalverkehr (Obercassel) alle 10 Minuten bis Abends 1144, dann 1122, 1212, 1222, 1232, 1240, 100, 110, 120, 200
- b) nach Neuss: 1022, 1102, 1122, 1202
- c) nach Crefeld: 1002, 1022, 1102, 1122, 1202
- d) nach Uerdingen: 1022, 1122

### 3. Düsseldorf-Kaiserswerth: 1022, 1122 (ab Nordstr.)

### 4. Staatsbahn (ab Hauptbahnhof):

- a) nach Benrath-Cöln: 1022, 1122, 1122, 1222 (alle direkt Cöln). 1122, ausserdem Sonntags 1222
- b) nach Duisburg: 1022, 1022, 1102, 1112, 1122, 1202, 1212, 1222 (alle direkt Duisburg) 1122 (nur Wochentags bis Grossenbaum) 1222 (ausserdem Sonntags 1022, 1122)
- c) nach Neuss: 1022 (direkt Crefeld), 1022, 1122, 1122 (ausserdem 1122, 1222)
- d) nach Vohwinkel-Elberfeld: 1022 (hält nur in Erkrath), 1022, 1122, 1212 (hält nur in Erkrath und Vohwinkel) 144
- e) nach Kettwig-Essen: 1022, 1122 (hält nur in Kettwig) 1141
- f) nach Opladen: 1022, 1122 (ausserdem Sonntags nur und direkt bis Hilden 1122)
- g) nach Ohligs, Solingen, Remscheid, Lennep: 1122 (ausserdem Sonntags 1122)
- h) nach Ratingen, Speldorf, Mülheim-Ruhr: 1244
- i) nach Gerresheim, Mettmann, Elberfeld-M.: 1122 (ausserdem Sonntags 1022)

Spezialität: — — — — Konditorei **Georg Flieger Nachf. (K. Rütger)** und Café  
 Düsseldorfer Allerhand Patentamtlich geschützt.

Blumenstr. 20. **G**rosses Bestells- und Versandgeschäft.  
 Fernruf 460. Stets Auswahl in ff. Torten, Eis, Baumkuchen, ff. Theaterkonfekt, Schokoladen.

**Café Palais** 12 Billards  
 Tel. 1865. I. Ranges. Tel. 2266. Graf Adolfstr. 46, Ecke Oststr.  
 Eigene Wiener Konditorei. — Auswahl in Torten, sowie Eis-Spezialitäten.  
 Diners von 1.50, im Abonnement 1.25 Mk. Soupers von 1.75 Mk. an. Reichhaltige Abendkarte.  
 Die Direktion.

**Hackerbräu-München**  
 seit 1417 bestehendes Brauhaus. • Weltausstellung Brüssel 1910: Grand prix.  
**Generaldepot: Düsseldorf, Hammerstrasse 31** Telef.-Ruf 5165.  
 • Neuzeitliche Kühlräume, Versand in Gebinden, Flaschen und Syphons, hier und auswärts. •

Carl Wirsel Spezialhaus für Hüte, Mützen, Schirme, Am Wehrhahn 41, Telefon 5888.

**Combination Düsseldorf Maler**  
 Direktion: Landschaftsmaler Georg Schwabe.  
 Düsseldorf  
 Bismarckstr. 55 — Telefon 4349.  
 Durch Zusammenschluss der Maler direkter Verkauf an Private, ohne jeden Zwischendienst.  
 Billigst normierte, streng feste Preise! Täglich neue Ausstellungs-Objekte!

Dienstag, den 7. März 1911 Abonnement 7.  
**abends 7 Uhr:**

**QUO VADIS?**

Oper in 5 Akten (6 Bildern) nach dem Roman von Henryk Sienkiewicz von Henri Cain.  
 Deutsche Uebersetzung von Hans Liebstöckl. Musik von Jean Nougues.  
 Spielleitung: Robert Leffler. Musikalische Leitung: Alfred Fröhlich.

**Personen:**

Lygia	Claire Lissner	Demas, Steinbrecher	Heinrich Gärtner
Eunike, Sklavin des Petronius	Elisabeth Bartram	Ein junger Christ	Heinz Leon
Poppaea, Gemahlin des Kaisers Nero	Alice Breden	Lydon, Gladiator	Ernst Arnold
Iras, Sklavin des Petronius	Margarete Wagner	Tigellinus	Ernst Bedau
Myriam	Magda Spiegel	Vitellius	Ernst Winter
Nazarius, Sohn der Myriam	Else Segall	Vatinus	Rud. Wassermann
Lillith, aethiopische Amme der Poppaea	Clara Hansen	Der junge Nerva	Albert Engels
Psyllia, Weib des Sporus	Marie Sieg	Ein Zenturio	Ernst Arnold
Vinicius	Julius Barré	Ein Matrose	Peter Kirschbaum
Petronius	Gustav Waschow	Ursus, Diener der Lygia	Anton Wilms
Chilon Chilonides	Richard Hedler	Croton, Gladiator	Jean Hauptmann
Der Apostel Petrus	Michael Bohnen	Theocles, Arzt	Hugo Lazak
Kaiser Nero	Fritz Bischoff	Pythagoras, Günstling des Nero	Carl Neumann
Sporus, Schenkwirt	Ernst Bedau	Calendio, Netzfechter	Franz Schorn
Höflinge, Sklaven und Sklavinnen, Flöten- und Zitherpieler, Volk, Matrosen, Steinbrecher, Tierbändiger, Gladiatoren, Zirkusknechte, Soldaten der prätorianischen Garde, Kinder, Vestalinnen.		Lanio, Gladiator	Heinrich Rondi

1. Bild: Der Kuss der Eunike. 2. Bild: Die Terrassen des Palatinus. 3. Bild: Am Ufer des Tiber. 4. Bild: Die Märtyrer. 5. Bild: Der Zirkus. 6. Bild: Der Tod des Petronius.  
 Die Tänze im 2. und 6. Bild sind von der Ballettmeisterin Martha Esche einstudiert und vom gesamten Ballettpersonal ausgeführt.

Die neuen Dekorationen sind von Städt. Theatermaler Georg Hacker entworfen und ausgeführt. Technische Einrichtung: Städt. Maschineninspektor Breimann. Kostümliche Ausstattung: Garderobeinsp. Schweickert. Beleuchtungseffekte: Beleuchtungsinsp. Banizza.  
 In Anbetracht der für den „Zirkus“ notwendigen umfangreichen Aufbauten findet nach dem 3. Bilde eine Pause von 25 Minuten statt.  
 Nach dem 4. Akt 20 Minuten Pause.

**Keine Ouvertüre.**  
 Umbesetzungen infolge von Erkrankungen behält sich die Direktion vor.  
 Kassenöffnung und Einlass 6<sup>1</sup>/<sub>2</sub> Uhr. Anfang 7 Uhr. Ende ungefähr 10<sup>1</sup>/<sub>2</sub> Uhr.  
 Spielplan siehe nächste Seite.

Alleinverkauf  
**S. Silbermann, Düsseldorf.**



Hervorragende  
 Beihilfen in  
 Gesellschafts-  
 Schuhen.

Zu vergeben.

Flügel Pianos  
**IBACH**  
 Schadowstr. 52  
 Telefon 1237  
 Pianolas Harmoniums  
 Bei Kauf und Miete  
 grösste Auswahl u. weitgehendstes  
 Entgegenkommen.

**D. L. Haim & Co.**  
 Hoflieferanten  
**Düsseldorf**  
 Alleestr. 38  
 neben Breidenbacher Hof.  
 Telefon 6505.  
 Grösstes Spezialhaus für nur  
**Persische und Oriental. Teppiche.**

**Kierdorff & Co.**  
 G. m. b. H.  
 Spezial-Haus  
 in  
**la. Zechen-Brech-Koks**  
**la. Anthr.-Press-Nüsse**  
 bester Ersatz für Anthracitkohlen  
 ringfrei.  
 Kontor und Lager: **Hafen,**  
 TELEPHON 892. Kornhausstr.

**GEBRÜDER HARTOCH DÜSSELDORF** Gegr. 1872.  
 Hauptgeschäft, Fliegerstr., Markt, Bolkerstr. :: Zweiggeschäfte: Friedrichstr., Wehrhahn  
 Verkaufshäuser aller Bedarfsartikel.  
 MODELL-SALON WINTERGARTEN :: KUNST-SALON :: ERFRISCHUNGSRaum.  
 Sehenswürdigkeit Düsseldorfs.

**WEIN-RESTAURANT HOTEL ROYAL**  
 am Hauptbahnhof.  
 Gute französische Küche. :: Best gepflegte Weine.  
 Vornehme elegante Räume.

**RESTAURANT HOTEL GERMANIA**  
 am Hauptbahnhof.  
 Erstklassiges Bier- und Wein-Restaurant  
 mit guter Küche. Delikatessen der Saison.  
 — Caviar, Ansters, Hummer etc.

**Carl von der Wippel Kohlenhandlung** empfiehlt als Spezialität **la. Koks** für Zentralheizung.  
 Schmiedestr. 17 Fernsprecher 1073

**Musik - Akademie**  
 Städtlich konzessioniert. Dir.: Anton Waldock.  
**DÜSSELDORF** Ausbildung in allen Zweigen der Musik in Verbindung  
 Chortheater, Sinfonieorchester, Opern-, Theater- und Orchester-Schule  
**CREFFELD** mit Opern-, Theater- und Orchester-Schule  
 Ostwall 157 Eintritt jederzeit. Prospekt gratis.

3600 BRAUNE ——— EILBOTEN 1800

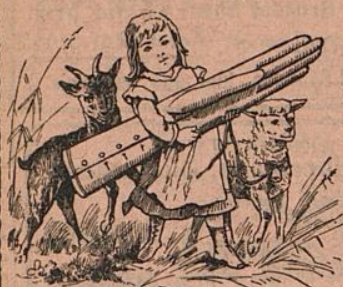

GEGRÜNDET 1876.

Alle Sorten

## Handschuhe und Krawatten

zu bekannt billigsten Preisen

**A. M. ECKE**, Herzogstr. 26.

Kein Laden, nur Lager.

TELEPHON 4941.

**ORANGEN-FEUER**

vornehmstes Getränk — ohne Alkohol

Orangen-Feuer-Vertr.-Ges. m. b. H.  
Telephon 2713, Düsseldorf, Jahnstr. 98



### Spielplan.

Mittwoch, 8. März,  
Ab. 8, abends 7 $\frac{1}{2}$  Uhr:  
Die drei Grazien.

Donnerstag, 9. März,  
Ab. 1, abends 7 $\frac{1}{2}$  Uhr:  
Zum ersten Male:

Unsere alte Gnädige.  
Schauspiel in 5 Akten von  
Gustav Wied.

Freitag, 10. März,  
Ab. 2, abends 7 $\frac{1}{2}$  Uhr:  
Die Zauberflöte.

Samstag, 11. März,  
Ausser Abonnement,  
abends 7 $\frac{1}{2}$  Uhr:  
Volkstümliche Vorstellung  
zu ermäßigten Preisen:  
Kasernenluft.

Zu vergeben.

## KOFFER & TASCHEN

sowie alle anderen

REISE-ARTIKEL UND  
LEDERWAREN

kauft man am reellsten u. billigsten nur im  
Spezial-Geschäft

Alleestraße 35. **E. SCHMITZ**, Telephon 3895.



NEU RENOVIERT

## Restaurant Zum Hofgarten

**Joh. Wilhelms**

Direkt neben dem Stadttheater, hält sich den geehrten Herrschaften vor und nach dem Theater mit Küche und Keller aufs beste empfohlen.  
**Ausschank von Dortmunder und Pilsener Bier  
Weine erster Firmen.**

*Der Beginn und Schluss der Theater-Vorstellungen  
sowie der Anfang eines jeden Aktes wird in dem  
Restaurant durch Glockenzeichen bekannt gegeben.*

## W. Wörmbecke, Buch- u. Kunsthandlung, Düsseldorf

Schadowstrasse 25 — Fernsprecher 3364

empfeilt **Texte für Oper u. Schauspiel.**

Postkarten von Mitgliedern des Stadttheaters.

**Paul Pollmann,**  
Düsseldorf

Grammophone und Edison-Phonographen,  
Odeon-, Grammophon-, Jumbo- und  
Zonophon-Platten.

Mittelstr. 20 — Telephon 4835.

Grösstes Lager am Platze.  
Neueste Spezialplatte: Düsseldorf im Strandbad.

## JOSEF KOCHS, ROHRMÖBEL-FABRIK

FABRIK:  
DUISBURGERSTR. 23

DÜSSELDORF  
: TELEPHON 2574 :

AUSSTELLUNG:  
SCHADOWSTR. 69

FABRIKATION MODERNER ROHRMÖBEL NACH KÜNSTLERISCHEN  
EIGENEN UND GEGEBENEN ENTWÜRFEN UNTER MITWIRKUNG  
ERSTER PROFESSOREN. SPEZIALITÄT: AUSSTATTUNGEN KOMPL.  
WINTERGÄRTEN, HALLEN, DIELEN ETC. FUSSBODENBELÄGE  
WANDBEKLEIDUNGEN.

# Persil

das selbsttätige

## Waschmittel

gibt blendend weisse Wäsche, ist  
garantiert unschädlich und billigst  
im Gebrauch.

Henkel & Co., Düsseldorf,  
auch der weltbekanntes

## Henkel's Bleich-Soda

# KÜNSTLERHEIM

## VEREINIGUNG DEUTSCHER BÜHNENANGEHÖRIGER

PROTEKTOR: Se. MAJESTÄT KÖNIG  
WILHELM II. VON WÜRTTEMBERG

veranstaltet am

DIENSTAG, DEN 14. MÄRZ 1911,  
abends 8<sup>1</sup>/<sub>2</sub> Uhr in den unteren  
Räumen der Städt. Tonhalle ein

## KÜNSTLERHEIM- FEST

unter Mitwirkung erster Kräfte  
des Düsseldorfer Stadttheaters

wozu ergebenst einladet

Der Vorstand des  
Zweigvereins Düsseldorf.

### Eintrittspreis:

Für Einzelkarten 3 M.  
„ Familienkarten 6 „  
zu 3 Personen  
exkl. Billettsteuer.

KÜ... EIM

VI... B... ER ER

DI... ab... Räu... 11, en ein

KÜ... M... □ □

unt... des... te... rs

Zw...

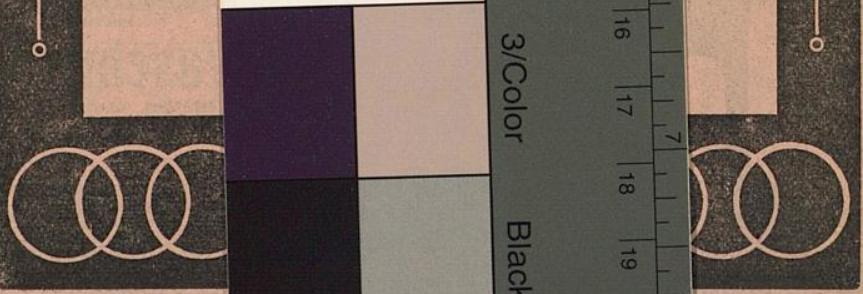

Inches  
Centimetres  
1 2 3 4 5 6 7 8 9 10 11 12 13 14 15 16 17 18 19 8

Blue Cyan Green Yellow Red Magenta White 3/Color Black

TIFFEN® Color Control Patches

© The Tiffen Company, 2007

