

573

# Dampf-Wasch-Anstalt „EDELWEISS“

GROSSWÄSCHEREL. Inhaber: HEINR. SCHMORLEITZ.

Telephon 1445. Fabrik: Dorotheenstr. 96. Telephon 1445.

Reinigung von Haushaltungs-, Hotel- und Restaurationswäsche, Gardinen.  
Chlorfreie Behandlung. Grosse Rasenbleiche.

**Nasswäsche** trocken gewogen Pfund 8 Pfg. Nasswäsche, getrocknet 10 Pfg.  
Bunte Wäsche 12 Pfg. \* Lieferzeit 2-3 Tage.

Gleichzeitig mache ich **Stärkewäsche** aufmerksam.  
auf meine Abteilung für

Mein Auto fährt Dienstag und Freitag nach Oberkassel und liefere ich  
die Wäsche frei Haus.

## Wicküler-Küpper-Bräu

in Flaschen!

Helles Export p. Flasche 15 Pfg.

Münch. Brauart „ „ 16 „

Pilsener Brauart „ „ 16 „

franko Haus, in täglich frischer Ab-  
füllung, zu beziehen durch die meisten  
Kolonialwaren-Geschäfte oder direkt  
durch die

**Niederlage Düsseldorf**

Pionierstr. 51. Fernsprecher 4791.

## Friedr. Eckert

Karlplatz 3

### Zoologische Handlung

Sing- und Ziervögel jeder Art

Fische und Reptilien

Käfige und Aquarien

Sämereien und Futterartikel.

## GEBR. SCHWANENBERG, DÜSSELDORF

Telephon: Nr. 3264

Hölnnerstrasse Nr. 40

### Dekorationsmaler- und Anstreicher-Geschäft

Halten uns in allen vorkommenden Arbeiten unter Zusicherung  
sauberster Ausführung bei billigster Berechnung bestens empfohlen.

## HANS MAASS RATHAUS-DROGERIE

Bolkerstrasse 42.



empfiehlt

in Flaschen und Gebinden

## Unionbrauerei A.-G.

Düsseldorf

Telephon Nr. 277.

### Preise des Flaschenbieres:

Export (Dortmunder Brauart) 15 Pfg.

Münchener Brauart 14 „

Tafelbier 13 „

pro  
Flasche.



## Preise der Plätze und der Billettsteuer (Mittelpreise).

	Mk.	Mk.	Mk.
Proszeniumsloge . . . . .	7.25	und	0.75=8.—
I. Rang-Balkon die ersten 3 Reihen . . . . .	5.45	„	0.55=6.—
I. Rang-Balkon die hinteren Reihen . . . . .	4.55	„	0.45=5.—
I. Rang-Mittelloge die ersten 2 Reihen . . . . .	4.50	„	0.50=5.—
I. Rang-Mittelloge die hinteren Reihen . . . . .	3.60	„	0.40=4.—
I. Rang-Seitenloge die erste Reihe (ausser Loge 1, 2, 3, 4) . . . . .	4.05	„	0.45=4.50
I. Rang-Seitenloge 1, 2, 3, 4, I. Reihe, 5—15 und 6—16 II. Reihe . . . . .	3.60	„	0.40=4.—
I. Rang-Seitenloge 1. u. 2., Platz 3 u. 4 I. Rang-Seitenloge 3. u. 4., Platz 3 u. 4 sowie dritte Reihe . . . . .	3.15	„	0.35=3.50
Parkettloge . . . . .	3.15	„	0.35=3.50
Parkett . . . . .	3.60	„	0.40=4.—
II. Rang-Balkon . . . . .	1.80	„	0.20=2.—
II. Rang-Seitenloge . . . . .	1.35	„	0.15=1.50
II. Rang-Proszeniumsloge . . . . .	1.35	„	0.15=1.50
Sitzparterre . . . . .	1.35	„	0.15=1.50
Stehparterre . . . . .	0.90	„	0.10=1.—
Galerie . . . . .	0.45	„	0.05=0.50

Textbücher sind an der Kasse und bei den Billetteuren zu haben.  
 Umbesetzungen infolge von Erkrankungen behält sich die Direktion vor.  
 Während der Hauptpausen wird der eiserne Vorhang heruntergelassen.

Für telephonische Billettbestellungen (Telephon 7755) wird eine Vormerkungs-  
 gebühr von 20 Pfg erhoben. Der Verkauf der Einlasskarten findet morgens von  
 10—1 Uhr an der Tageskasse des Stadttheaters statt, mit Ausnahme von Parterre-  
 und Galeriekarten, die an der Galeriekasse vormittags von 12—1½ Uhr verkauft werden.  
 Die reservierten Billetts müssen am Tage der Vorstellung spätestens mittags 12 Uhr  
 abgeholt sein. Vorausbestellungen von Einlasskarten für die Sonntagnachmittags-  
 Vorstellungen und für die volkstümlichen Vorstellungen zu ermäßigten Preisen  
 werden nicht entgegengenommen.

## Fahrpläne (ab 10 Uhr abends)

### 1. Städtische Strassenbahn:

Nach Schluss der Vorstellungen stehen Strassenbahn-Extrawagen vor dem  
 Haupteingange des Stadttheaters in der Alleestr. nach: 1. Grafenberg,  
 2. Zoologischer Garten, 3. Hauptbahnhof, 4. Unterbilck (Flora) und 5. Derendorf  
 in dieser Reihenfolge bereit. Es wird besonders darauf hingewiesen, dass  
 der nach Derendorf fahrende Extrawagen neuerdings durch die Alleestr.,  
 Hofgartenallee, Kaiserstr., Nordstr. und Münstersp. fährt.

### 2. Rheinische Bahngesellschaft (ab Ratingertor):

- a) Lokalverkehr (Obercassel) alle 10 Minuten bis Abends 1144, dann 1122  
1210, 1220, 1230, 1240, 100, 110, 120, 200
- b) nach Neuss: 1022, 1102, 1122, 1202
- c) nach Crefeld: 1022, 1022, 1102, 1122, 1220
- d) nach Uerdlingen: 1022, 1122

### 3. Düsseldorf-Kaiserswerth: 1020, 1120 (ab Nordstr.)

### 4. Staatsbahn (ab Hauptbahnhof):

- a) nach Benrath-Cöln: 1020, 1120, 1122, 122 (alle direkt Cöln), 1122, ausserdem  
Sonntags 1224
- b) nach Duisburg: 1022, 1022, 1111, 1122, 1202, 1211, 121 (alle direkt  
Duisburg) 1121 (nur Wochentags bis Grossenbaum) 1222 (ausserdem  
Sonntags 1022, 1122)
- c) nach Neuss: 1021 (direkt Crefeld), 1022, 1122, 1142 (ausserdem 1110, 1220)
- d) nach Vohwinkel-Elberfeld: 1022 (hält nur in Erkrath), 1022, 1122, 1211  
(hält nur in Erkrath und Vohwinkel) 144
- e) nach Kettwig-Essen: 1021, 1122 (hält nur in Kettwig) 1141
- f) nach Opladen: 1022, 1122 (ausserdem Sonntags nur und direkt bis Hilden 1120)
- g) nach Ohligs, Sollingen, Remscheid, Lennep: 1122 (ausserdem Sonntags 1122)
- h) nach Ratingen, Speldorf, Mühlheim-Ruhr: 1244
- i) nach Gerresheim, Mettmann, Elberfeld-M.: 1122 (ausserdem Sonntags 1022)

Spezialität: **Düsseldorfer Allerhand** Patentamtlich geschützt. **Konditorei und Café Georg Flieger Nachf. (K. Rüger)** Blumenstr. 20. Fernruf 460. **G**rosses Bestellungs- und Versandgeschäft. Stets Auswahl in ff. Torten, Eis, Baumkuchen, ff. Theaterkonfekt, Schokoladen.

# Café Palais :: 12 Billards ::

Eigene Wiener Konditorei. — Auswahl in Torten, sowie Eis-Spezialitäten. Diners von 1.50, im Abonnement 1.25 Mk. Soupers von 1.75 Mk. an. Reichhaltige Abendkarte. Die Direktion.

Tel. 1865. I. Rang. Tel. 2266. Graf Adolfstr. 46, Ecke Oststr.

# Hackerbräu-München :

seit 1417 bestehendes Brauhaus. • Weltausstellung Brüssel 1910: Grand prix. Generaldepot: Düsseldorf, Hammerstrasse 31 Telef.-Ruf 5165. • Neuzeitliche Kühlräume, Versand in Gebinden, Flaschen und Syphons, hier und auswärts. :

Carl Wirsal Spezialhaus in Hüte in Mützen in Schirme Am Wehrhahn 41. Telefon 5888.

**Combination Düsseldorfer Maler**  
Direktion: Landschaftsmaler Georg Schwabe.  
Düsseldorf  
Bismarckstr. 55 — Telefon 4349.  
Durch Zusammenschluss der Maler direkter Verkauf an Private, ohne jeden Zwischenhandel.  
Billigst, normierte, streng feste Preise! Täglich neue Ausstellungs-Objekte!

## D. L. Haim & Co.



Perstische und Oriental. Teppiche.

**Kierdorff & Co.**  
G. m. b. H.  
Spezial-Haus  
in  
**la. Zechen-Brech-Koks**  
**la. Anthr.-Press-Küsse**  
bester Ersatz für Anthracitkohlen ringförmig.  
Kontor und Lager: **Hafen, Kornhausstr.**  
TELEPHON 892.

Sonntag, den 5. März 1911, Ausser Abonnement, abends 7 Uhr:

# Die Fledermaus

Operette mit Ballett in 3 Akten nach Mailhac u. Halevy, bearbeitet von C. Haffner und G. Gené. Musik von Johann Strauss.

Spielleitung: Robert Lefflar. Musikalische Leitung: Alfred Fröhlich.

### Personen:

Gabriel von Eisenstein	Julius Barré	Frosch, Gerichtsdienner	Ernst Herz
Rosalinde seine Frau	Ida Saldan	Iwan, Kammerdiener des Prinzen	Jahn Hofknecht
Frank, Gefängnis-Direktor	Gustav Waschow	Ida	Clara Hansen
Prinz Orlofsky	Alice Breden	Melanie	Margar. Wagner
Alfred, sein Gesanglehrer	Robert Hutt	Minna	Margot Lenoir
Dr. Falke, Notar	Werner Böger	Felicita	Josephine Telona
Dr. Blind, Advokat	Ernst Badau	Sabina	Ann. Aim
Adela, Stubenmädchen	Hermine Fröhlich-Förster	Sidi	Frieda Hock
Rosalindens	Pei. Morscheuser	Paula	Grote Bedau
Aly Bay, ein Egyptianer	Hugo Lazak	Faustina	Lina Hoppe
Ramusin, Gesandtschafts-attaché	Paul Neumann	Erster	Karl Gericke
Murphy, ein Amerikaner	Paul Hermann	Zweiter	Franz Spettel
Marquis Cariconi	Peter Kirschbaum	Dritter	Wilhelm Buch
Lord Middleton	Heinz Léon	Vierter	Joseph Zanders
Baron Oscar			

Herren und Damen, Masken.

Die Handlung spielt in einem Badeort, in der Nähe einer grossen Stadt.

Original-Ballett, arrangiert von der Ballettmeisterin Martha Esche:

Spanisch: Sophie Bredenbach, Mizzi Reingruber. Schottisch: Maria Agethen, Franziska Grund, Clara Seipel, Lieschen Seipel. Russisch: Charlotte Merville, Lydia Tuceck. Baby-Polka: Margarete Schneider, Mimmi Agethen, Kl. Hofknecht. Ungarisch: Lina Reibold, Käthe Zobus, Erja Abendroth, Anna Dobski, Gertrud Eckert, Emma Hofknecht.

Vor dem 2. Aufzuge „Morgenblätter“, Walzer von Johann Strauss.

Nach dem 1. und 2. Akte findet je eine längere Pause statt.

Textbücher sind an der Kasse und bei den Billetteuren zu haben.

Umbesetzungen infolge von Erkrankungen behält sich die Direktion vor.

Kassenöffnung und Einlass 6 1/2 Uhr. Anfang 7 Uhr. Ende nach 10 Uhr.

### Mittelpreise.

Spielplan siehe nächste Seite.

Alleinverkauf  
S. Silbermann, Düsseldorf.  
Hervorragende  
Reuheiten in  
Gesellschafts-  
Schuhen.

Zu vergeben.

## Flügel Pianos IBACH

Schadowstr. 52  
Telephon 1237

Pianos Harmoniums  
Bei Kauf und Miete  
grösste Auswahl u. weitgehendstes  
Entgegenkommen.

## GEBRÜDER HARTOCH in DÜSSELDORF

Hauptgeschäft: Flingerstr., Markt, Bolkerstr. :: Zweiggeschäfte: Friedrichstr., Wehrhahn  
Verkaufshäuser aller Bedarfsartikel.  
MODELL-SALON :: WINTERGARTEN :: KUNST-SALON :: ERFRISCHUNGSRaum.  
Sehenswürdigkeit Düsseldorfs.

## WEIN-RESTAURANT HOTEL ROYAL

am Hauptbahnhof.  
Gute französische Küche. :: Best gepflegte Weine.  
Vornehme elegante Räume.

## RESTAURANT HOTEL GERMANIA

am Hauptbahnhof.  
Erstklassiges Bier- und Wein-Restaurant  
mit guter Küche. Delikatessen der Saison.  
— Caviar, Austern, Hummer etc. —

Musik-Akademie  
Städtlich konzessioniert. Dir.: Anton Waldeck.  
DÜSSELDORF  
Charakteristischer  
CREFFELD  
Opern- und Orchester-Schule.  
Ausbildung in allen Zweigen der Musik in Verbindung mit Opern-, Theater- und Orchester-Schule.  
Eintritt jederzeit.  
Prospekt gratis.

**Carl von der Wippel** Kohlenhandlung empfiehlt als Spezialität **la. Koks für Zentralheizung.**  
Schmiedestrasse 17 \* Fernsprecher 1078

3600 BRAUNE ——— 1800  
——— EILBOTEN ———



GEGRÜNDET 1876.

Alle Sorten

## Handschuhe und Krawatten

zu bekannt billigsten Preisen

**A. M. ECKE**, Herzogstr. 26.

Kein Laden, nur Lager.

TELEPHON 4941.

**ORANGEN-FEUER**

vornehmstes Getränk — ohne Alkohol

Orangen-Feuer-Vertr.-Ges. m. b. H.  
Telephon 2713, Düsseldorf, Jahnstr. 98.



### Spielplan.

Montag, 6. März,  
Ab. 6, abends 7 $\frac{1}{2}$  Uhr:

Die Ratten.

Dienstag, 7. März,  
Ab. 7, abends 7 Uhr:

Quo vadis?

Mittwoch, 8. März,  
Ab. 8, abends 7 $\frac{1}{2}$  Uhr:

Die drei Grazien.

Donnerstag, 9. März,  
Ab. 1, abends 7 $\frac{1}{2}$  Uhr:

Zum ersten Male:

Unsere alte Gnädige.  
Schauspiel in 5 Akten von  
Gustav Wied.

Freitag, 10. März,  
Ab. 2, abends 7 $\frac{1}{2}$  Uhr:

Die Zauberflöte.

Zu vergeben.

## KOFFER & TASCHEN

sowie alle anderen

REISE-ARTIKEL UND

LEDERWAREN

kauft man am reellsten u. billigsten nur im

Spezial-Geschäft

Alleestraße 35. **E. SCHMITZ**, Telephon 3895.



NEU RENOVIIERT

# Restaurant Zum Hofgarten

**Joh. Wilhelms**

Direkt neben dem Stadttheater, hält sich den geehrten Herrschaften vor und nach dem Theater mit Küche und Keller aufs beste empfohlen.

**Ausschank von Dortmunder und Pilsener Bier  
Weine erster Firmen.**

*Der Beginn und Schluss der Theater-Vorstellungen  
sowie der Anfang eines jeden Aktes wird in dem  
Restaurant durch Glockenzeichen bekannt gegeben.*

## W. Wörmbecke, Buch- u. Kunsthandlung, Düsseldorf

Schadowstrasse 25 — Fernsprecher 3364

empfeilt **Texte für Oper u. Schauspiel.**

Postkarten von Mitgliedern des Stadttheaters.

**Paul Pollmann,**

Düsseldorf

Mittelstr. 20 — Telephon 4835.

*Grammophone und Edison-Phonographen,  
Odeon-, Grammophon-, Jumbo- und  
Zonophon-Platten.*

Grösstes Lager am Platze.

Neueste Spezialplatte: Düsseldorf im Strandbad.

## JOSEF KOCHS, ROHRMÖBEL-FABRIK

FABRIK:  
DUISBURGERSTR. 23

DÜSSELDORF  
: TELEPHON 2574 :

AUSSTELLUNG:  
SCHADOWSTR. 69

FABRIKATION MODERNER ROHRMÖBEL NACH KÜNSTLERISCHEN  
EIGENEN UND GEGEBENEN ENTWÜRFEN UNTER MITWIRKUNG  
ERSTER PROFESSOREN. SPEZIALITÄT: AUSSTATTUNGEN KOMPL.  
WINTERGÄRTEN, HALLEN, DIELEN ETC. FUSSBODENBELÄGE  
WANDBEKLEIDUNGEN.

# Persil

das selbsttätige

## Waschmittel

gibt blendend weisse Wäsche, ist  
garantiert unschädlich und billigst  
im Gebrauch.

Henkel & Co., Düsseldorf,  
auch der weltbekanntesten

## Henkel's Bleich-Soda

# KÜNSTLERHEIM

## VEREINIGUNG DEUTSCHER BÜHNENANGEHÖRIGER

PROTEKTOR: Se. MAJESTÄT KÖNIG  
WILHELM II. VON WÜRTTEMBERG

veranstaltet am

**DIENSTAG, DEN 14. MÄRZ 1911,**  
abends 8<sup>1</sup>/<sub>2</sub> Uhr in den unteren  
Räumen der Städt. Tonhalle ein

## KÜNSTLERHEIM- FEST

unter Mitwirkung erster Kräfte  
des Düsseldorfer Stadttheaters

wozu ergebenst einladet

**Der Vorstand des  
Zweigvereins Düsseldorf.**

### Eintrittspreis:

Für Einzelkarten 3 M.  
„ Familienkarten 6 „  
zu 3 Personen  
exkl. Billettsteuer.

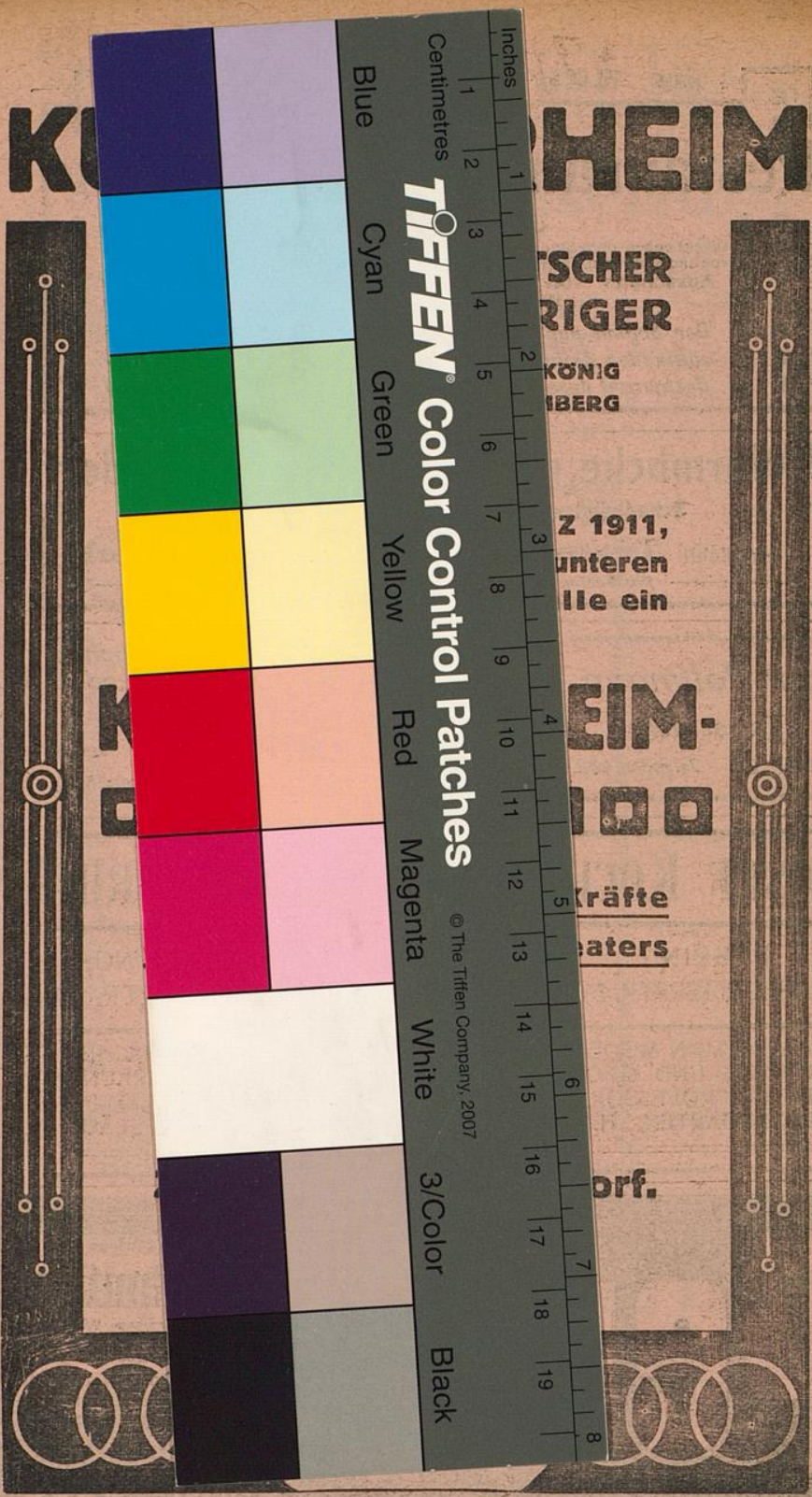

K...

HEIM

SCHER  
RIGER

KÖNIG  
BERG

Z 1911,  
unteren  
lle ein

HEIM.  
100

Kräfte  
aters

orf.



**TIFFEN** Color Control Patches

© The Tiffen Company, 2007

Blue

Cyan

Green

Yellow

Red

Magenta

White

3/Color

Black

Centimetres

Inches