

Dampf-Wasch-Anstalt „EDELWEISS“

GROSSWÄSCHEREI. Inhaber: HEINR. SCHMORLEITZ.

Telephon 1445. Fabrik: Dorotheenstr. 96. Telephon 1445.

Reinigung von Haushaltungs-, Hotel- und Restaurationswäsche, Gardinen.
Chlorfreie Behandlung. Grosse Rasenbleiche.

Nasswäsche trocken gewogen Pfund 8 Pfg. Nasswäsche, getrocknet 10 Pfg.
Bunte Wäsche 12 Pfg. *—* Lieferzeit 2-3 Tage.

Gleichzeitig mache ich auf meine Abteilung für **Stärkewäsche** aufmerksam.

Mein Auto fährt Dienstag und Freitag nach Oberkassel und liefere ich die Wäsche frei Haus.

Wicküler-Rüpper-Bräu
in Flaschen!

Helles Export p. Flasche 15 Pfg.
Münch. Brauart „ „ 16 „
Pilsener Brauart „ „ 16 „

franko Haus, in täglich frischer Abfüllung, zu beziehen durch die meisten Kolonialwaren-Geschäfte oder direkt durch die

Niederlage Düsseldorf
Pionierstr. 51. Fernsprecher 4791.

Friedr. Eckert
Karlplatz 3

Zoologische Handlung

Sing- und Ziervögel jeder Art
Fische und Reptilien
Käfige und Aquarien
Sämereien und Futterartikel.

GEBR. SCHWANENBERG, DÜSSELDORF

Telephon: Nr. 3264 Kölnerstrasse Nr. 40

Dekorationsmaler- und Anstreicher-Geschäft

: Halten uns in allen vorkommenden Arbeiten unter Zusicherung :
: sauberster Ausführung bei billigster Berechnung bestens empfohlen. :

HANS MAASS RATHAUS-DROGERIE
Bolkerstrasse 42.



empfiehlt

in Flaschen und Gebinden

Unionbrauerei A.-G.

Düsseldorf Telephon Nr. 277.

Preise des Flaschenbieres:

Export (Dortmunder Brauart)	15 Pfg.	} pro Flasche.
Münchener Brauart	14 „	
Tafelbier	13 „	

Luxusfuhrgeschäft u. Autobetrieb gegr. 1883
Talstrasse 19 HUB. KEHREN Telephon 680

Zu vergeben.

Klubmöbel-Fabrikation

Max Buchmann, Düsseldorf
Hohestrasse 51.

Klub-Fauteuils,
Chesterfieldsofa.

Original englische Ausführung.
Unübertroffene Auswahl. Billige Preise.

MUSIKSCHULE Leiter: Konzertmeister *H. Zilles*. Unterricht
von den ersten Elementarbegriffen bis zur
Friedrichstr. 75¹, staatl. konzessioniert. Konzertreise. Prosp. gratis. Eintritt jederzeit.

Rosenkränzchen altes vornehmes Weinrestaurant
a. d. Lambertuskirch., 3 Min. v. Theat.
Wwe. Jac. Ambach — Tel. 954.

Privat-Institut für Tanz-, Umgangsformen und Anmutslehre
Frau A. Göbbels, Lehrerin der Tanzkunst. Gruppellostrasse 17.

Preise der Plätze und der Billettsteuer (Kleine Preise).

	Mk.	Mk.	Mk.
Proszeniumsloge	6.35	und	0.65=7.—
I. Rang-Balkon die ersten 3 Reihen	4.55	"	0.45=5.—
I. Rang-Balkon die hinteren Reihen	3.60	"	0.40=4.—
I. Rang-Mittelloge die ersten 2 Reihen	3.60	"	0.40=4.—
I. Rang-Mittelloge die hinteren Reihen	3.15	"	0.35=3.50
I. Rang-Seitenloge die erste Reihe (ausser Loge 1, 2, 3, 4)	3.15	"	0.35=3.50
I. Rang-Seitenloge 1, 2, 3, 4, I. Reihe, 5—15 und 6—16 II. Reihe	2.70	"	0.30=3.—
I. Rang-Seitenloge 1. u. 2., Platz 3 u. 4 I. Rang-Seitenloge 3. u. 4., Platz 3 u. 4 sowie dritte Reihe	2.25	"	0.25=2.50
Parkettloge	2.70	"	0.30=3.—
Parkett	3.15	"	0.35=3.50
II. Rang-Balkon	1.35	"	0.15=1.50
II. Rang-Seitenloge	0.90	"	0.10=1.—
II. Rang-Proszeniumsloge	0.90	"	0.10=1.—
Sitzparterre	1.10	"	0.15=1.25
Stehparterre	0.65	"	0.10=0.75
Galerie	0.45	"	0.05=0.50

Textbücher sind an der Kasse und bei den Billetteuren zu haben.
 Umbesetzungen infolge von Erkrankungen behält sich die Direktion vor.
 Während der Hauptpausen wird der eiserne Vorhang heruntergelassen.

Für telephonische Billettbestellungen (Telephon 7755) wird eine Vormerkungsgebühr von 20 Pfg erhoben. Der Verkauf der Einlasskarten findet morgens von 10—1 Uhr an der Tageskasse des Stadttheaters statt, mit Ausnahme von Parterre- und Galeriekarten, die an der Galeriekasse vormittags von 12—1½ Uhr verkauft werden. Die reservierten Billets müssen am Tage der Vorstellung spätestens mittags 12 Uhr abgeholt sein. Vorausbestellungen von Einlasskarten für die Sonntagnachmittags-Vorstellungen und für die volkstümlichen Vorstellungen zu ermäßigten Preisen werden nicht entgegengenommen.

Fahrpläne (ab 10 Uhr abends)

1. Städtische Strassenbahn:

Nach Schluss der Vorstellungen stehen Strassenbahn-Extrawagen vor dem Haupteingange des Stadttheaters in der Alleestr. nach: 1. Grafenberg, 2. Zoologischer Garten, 3. Hauptbahnhof, 4. Unterbilk (Flora) und 5. Derendorf in dieser Reihenfolge bereit. Es wird besonders darauf hingewiesen, dass der nach Derendorf fahrende Extrawagen neuerdings durch die Alleestr., Hofgartenallee, Kaiserstr., Nordstr. und Münsterstr. fährt.

2. Rheinische Bahngesellschaft (ab Ratingtor):

- a) Lokalverkehr (Obercassel) alle 10 Minuten bis Abends 11⁴⁴, dann 11¹⁴, 12¹⁰, 12²⁰, 12³⁰, 12⁴⁰, 1⁰⁰, 1¹⁰, 1²⁰, 2⁰⁰
- b) nach Neuss: 10²⁹, 11⁰³, 11³⁷, 12⁰⁵
- c) nach Crefeld: 10⁰³, 10³³, 11⁰³, 11³⁴, 12²⁰
- d) nach Uerdingen: 10³³, 11¹⁴

3. Düsseldorf-Kaiserswerth: 10¹⁰, 11¹⁰ (ab Nordstr.)

4. Staatsbahn (ab Hauptbahnhof):

- a) nach Benrath-Cöln: 10²⁰, 11⁰⁴, 11¹⁸, 12⁰² (alle direkt Cöln), 11²⁴, ausserdem Sonntags 12²⁴
- b) nach Duisburg: 10⁰³, 10¹¹, 11⁰⁶, 11¹¹, 11³⁶, 12⁰⁹, 12¹¹, 1²⁴ (alle direkt Duisburg) 11²¹ (nur Wochentags bis Grossenbaum) 12¹² (ausserdem Sonntags 10²⁸, 11²²)
- c) nach Neuss: 10²¹ (direkt Crefeld), 10³², 11²⁸, 11⁴⁰, (ausserdem 11¹⁰, 12³⁰)
- d) nach Vohwinkel-Elberfeld: 10¹² (hält nur in Erkrath), 10¹², 11¹⁸, 12¹¹ (hält nur in Erkrath und Vohwinkel) 1⁴⁴
- e) nach Kettwig-Essen: 10²¹, 11²⁸ (hält nur in Kettwig) 11⁴¹
- f) nach Opladen: 10¹⁰, 11²⁹ (ausserdem Sonntags nur und direkt bis Hilden) 11²⁰
- g) nach Ohligs, Solingen, Remscheid, Lennep: 11²⁹ (ausserdem Sonntags 11²⁰)
- h) nach Ratingen, Speldorf, Mülheim-Ruhr: 12⁴⁴
- i) nach Gerresheim, Mettmann, Elberfeld-M.: 11¹⁴ (ausserdem Sonntags 10⁰⁹)

Spezialität: **Düsseldorfer Allerhand**
Patentamtlich geschützt.

Konditorei und Café Georg Flieger Nachf. (K. Rüger)

Blumenstr. 20.
Fernruf 460.

Grosses Bestells- und Versandgeschäft.
Stets Auswahl in ff. Torten, Eis, Baumkuchen, ff. Theaterkonfekt, Schokoladen.

Café Palais

Tel. 1865. I. Rang. Tel. 2266.
Graf Adolfstr. 46, Ecke Oststr.

: 12 Billards :
Eigene Wiener Konditorei. — Auswahl in Torten, sowie Eis-Spezialitäten.
Diners von 1.50, im Abonnement 1.25 Mk. Soupers von 1.75 Mk. an. Reichhaltige Abendkarte.
Die Direktion.

Hackerbräu-München

seit 1417 bestehendes Brauhaus. • Weltausstellung Brüssel 1910: Grand prix.
Generaldepot: Düsseldorf, Hammerstrasse 31 Telef.-Ruf 5165.
: Neuzzeitliche Kühlräume, Versand in Gebinden, Flaschen und Syphons, hier und auswärts. :

Combination Düsseldorfer Maler

Direktion: Landschaftsmaler Georg Schwabe.

Düsseldorf

Bismarckstr. 55 — Telephon 4349.

Durch Zusammenschluss der Maler
direkter Verkauf an Private, ohne
jeden Zwischenhandel.

Billigst normierte, streng feste Preise!
Täglich neue Ausstellungs-Objekte!

D. L. Haim & Co.



Hoflieferanten
Düsseldorf
Alleestr. 38

neben Breidenbacher Hof.

Telephon 6505.

Grüßtes Spezialhaus
für nur

Persische und Oriental. Teppiche.

Kierdorff & Co.

G. m. b. B.

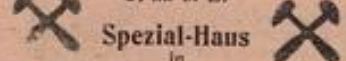

Spezial-Haus
in
la. Zechen-Brech-Koks

la. Anthr.-Press-Nüsse

bester Ersatz für Anthracitkohlen
ringfrei.

Kontor und Lager: **Hafen,**
TELEPHON 892 Kornhausstr.

Samstag, den 4. März 1911

Abonnement 5:

Die drei Grazien

Lustspiel in 3 Akten von Oscar Blumenthal und Rudolf Lothar.

Spielleitung: Belá Duschak.

Personen:

Baldun, Graf von Flandern	Werner Böger
Mechtilde, seine Gemahlin	Franziska Wendt
Peter Jordan, Maler	Franz Scharwenka
Margit	Gabriele Wiener
Gina } Modelle	Auguste Reibold
Riekie }	Frieda Hock
Thomas Graf Breydel	Fritz Schmidt
Modeste, seine Frau	Helga Bally
Klaus van Byren	Egon Hedeberg
Jan, sein Sohn	Lotte Molter
Der Schloßvogt	Emil Wirth
Gerda	Amélie Schier
Hilde } seine Töchter	Flory Heine
Irmgard }	Margarete Wagner
Der Haushofmeister	Robert Weberg
Ein Hauptmann	Willy Beuger
Ein Gärtner	Arthur Schetter
Ein Ratsherr	Georg Hoppe
Drute, Jordans Magd	Bettina Brehm
Martin Dulk, ein Küfer	George Beckow
Erster	Karl Neumann
Zweiter	Paul Hermann
Dritter } Bürger	Ernst Herz
Vierter }	Hugo Lazak
Fünfter }	Karl Gericke
Ein alter Bürger	

Nach dem 1. und 2. Akte findet je eine längere Pause statt.

Umbesetzungen infolge von Erkrankungen behält sich die Direktion vor.

Kassenöffnung u. Einlass 7 Uhr. Anfang 7¹/₂ Uhr. Ende nach 10 Uhr.

Kleine Preise.

Spielplan siehe nächste Seite.

Alleinverkauf
S. Silbermann, Düsseldorf.



Hervorragende
Erhalten in
Gesellschafts-
Schuhen.

Zu vergeben.

Flügel • Pianos IBACH

Schadowstr. 52

Telephon 1237

Pianos Harmoniums

Bei Kauf und Miete

grösste Auswahl u. weitgehendstes
Entgegenkommen.

GEBRÜDER HARTOCH DÜSSELDORF

Hauptgeschäft: Fliegerstr., Markt, Bolkerstr. • Zweiggeschäfte: Friedrichstr., Wehrhahn

Verkaufshäuser aller Bedarfsartikel.

MODELL-SALON • WINTERGARTEN • KUNST-SALON • ERFRISCHUNGSRaum.

Sehenswürdigkeit Düsseldorf.

WEIN-RESTAURANT HOTEL ROYAL

am Hauptbahnhof.

Gute französische Küche. • Best gepflegte Weine.
Vornehme elegante Räume.

RESTAURANT HOTEL GERMANIA

am Hauptbahnhof.

Erstklassiges Bier- und Wein-Restaurant
mit guter Küche. Delikatessen der Saison.
— Caviar, Austern, Hummer etc. —

Musik - Akademie
Staatslich konzessioniert. Dir.: Anton Waldeok.

DÜSSELDORF
Charlottenstr. 51
CREFFELD
Ostwall 107

Ausbildung in allen Zweigen der Musik in Verbindung
mit Opern-, Theater- und Orchester-Schule.
Eintritt jederzeit.
Prospekt gratis.

Carl Wirsal Spezialhaus **Hüte** **Mützen** **Schirme**
Am Wehrhahn 41. Telephone 5888.



Carl von der Wipfel

Kohlenhandlung empfiehlt als Spezialität

Schmiedestr. 17

la. Koks für Zentralheizung.

Fernsprecher 1078



3600 BRAUNE EILBOTEN 1800



Alle Sorten
**Handschuhe
und Krawatten**

zu bekannt billigsten Preisen

A. M. ECKE, Herzogstr. 26.

Kein Laden, nur Lager.

GEGRÜNDET 1876.

TELEPHON 4941.

ORANGEN-FEUER

vornehmstes Getränk — ohne Alkohol

Orangen-Feuer-Vertr.-Ges. m. b. H.
Telephon 2713, Düsseldorf, Jahnstr. 98.



Spielplan.

Sonntag, 5. März,
nachmittags 2 $\frac{1}{2}$ Uhr:
Volkstümliche Vorstellung
zu ermässigten Preisen:

Der Freischütz.

Auss. Ab., abends 7 Uhr:

Die Fledermaus.

Montag, 6. März,
Ab. 6, abends 7 $\frac{1}{2}$ Uhr:

Die Ratten.

Dienstag, 7. März,
Ab. 7, abends 7 Uhr:

Quo vadis?

Mittwoch, 8. März,
Ab. 8, abends 7 $\frac{1}{2}$ Uhr:

Die drei Grazien.

Zu vergeben.

KOFFER & TASCHEN

sowie alle anderen

**REISE-ARTIKEL UND
LEDERWAREN**

kauft man am reellsten u. billigsten nur im
Spezial-Geschäft

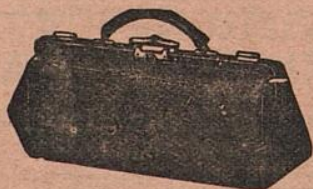

Alleestraße 35. **E. SCHMITZ,** Telephon 3895.

NEU RENOVIIERT

Restaurant Zum Hofgarten

Joh. Wilhelms

Direkt neben dem Stadttheater, hält sich den geehrten Herrschaften vor und nach dem Theater mit Küche und Keller aufs beste empfohlen.

**Ausschank von Dortmunder und Pilsener Bier
Weine erster Firmen.**

*Der Beginn und Schluss der Theater-Vorstellungen
sowie der Anfang eines jeden Aktes wird in dem
Restaurant durch Glockenzeichen bekannt gegeben.*

W. Wörmbecke, Buch- u. Kunsthandlung, Düsseldorf

Schadowstrasse 25 — Fernsprecher 3364

empfehl**t Texte für Oper u. Schauspiel.**

Postkarten von Mitgliedern des Stadttheaters.

Paul Pollmann, *Grammophone und Edison-Phonographen,
Odeon-, Grammophon-, Jumbo- und
Zonophon-Platten.*

Düsseldorf

Grösstes Lager am Platze.

Mittelstr. 20 — Telephon 4835.

Neueste Spezialplatte: Düsseldorf im Strandbad.

JOSEF KOCHS, ROHRMÖBEL-FABRIK

FABRIK:
DUISBURGERSTR. 23

DÜSSELDORF
: TELEPHON 2574 :

AUSSTELLUNG:
SCHADOWSTR. 69

FABRIKATION MODERNER ROHRMÖBEL NACH KÜNSTLERISCHEN
EIGENEN UND GEGEBENEN ENTWÜRFEN UNTER MITWIRKUNG
ERSTER PROFESSOREN. SPEZIALITÄT: AUSSTATTUNGEN KOMPL.
WINTERGÄRTEN, HALLEN, DIELEN ETC. FUSSBODENBELÄGE
WANDBEKLEIDUNGEN.

Persil

das selbsttätige

Waschmittel

gibt blendend weisse Wäsche, ist
garantiert unschädlich und billigt
im Gebrauch.

Henkel & Co., Düsseldorf,
auch der weltbekanntesten

Henkel's Bleich-Soda

KÜNSTLERHEIM

VEREINIGUNG DEUTSCHER BÜHNENANGEHÖRIGER

PROTEKTOR: Se. MAJESTÄT KÖNIG
WILHELM II. VON WÜRTTEMBERG

veranstaltet am

DIENSTAG, DEN 14. MÄRZ 1911,
abends 8¹/₂ Uhr in den unteren
Räumen der Städt. Tonhalle ein

KÜNSTLERHEIM- FEST

unter Mitwirkung erster Kräfte
des Düsseldorfer Stadttheaters

wozu ergebenst einladet

**Der Vorstand des
Zweigvereins Düsseldorf.**

Eintrittspreis:

Für Einzelkarten 3 M.
„ Familienkarten 6 „
zu 3 Personen
exkl. Billettsteuer.

K

HEIM

SCHER
RIGER

KÖNIG
BERG

z 1911,
nteren
le ein

HEIM.
OO

räfte
nters

rf.

K

SI

N

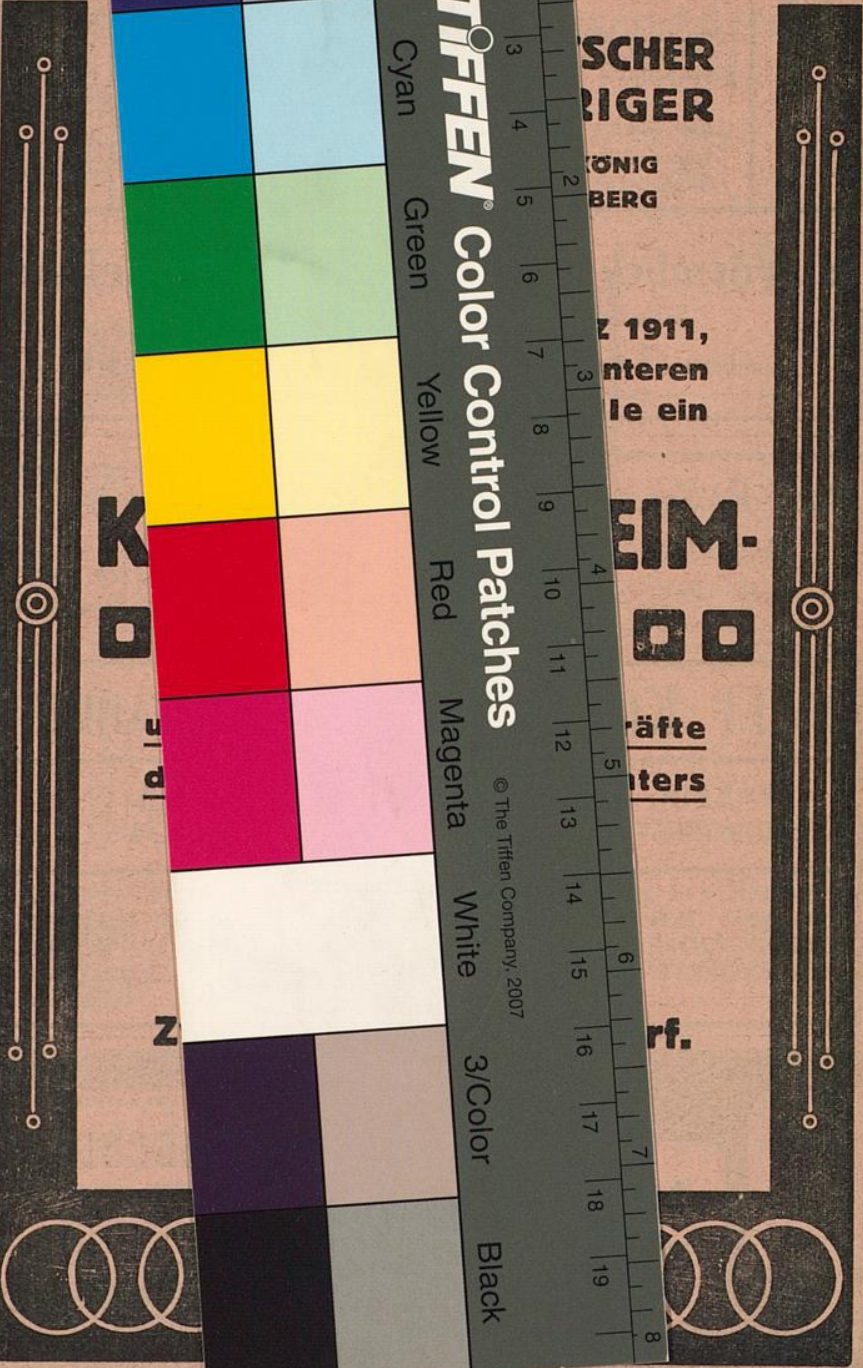

Inches
Centimetres

TIFFEN Color Control Patches

© The Tiffen Company, 2007

Blue

Cyan

Green

Yellow

Red

Magenta

White

3/Color

Black