

3/3

# Dampf-Wasch-Anstalt „EDELWEISS“

GROSSWÄSCHEREI. Inhaber: HEINR. SCHMORLEITZ.

Telephon 1445. Fabrik: Dorotheenstr. 96. Telephon 1445.

Reinigung von Haushaltungs-, Hotel- und Restaurationswäsche, Gardinen.  
Chlorfreie Behandlung. Grosse Rasenbleiche.

**Nasswäsche** trocken gewogen Pfund 8 Pfg. Nasswäsche, getrocknet 10 Pfg.  
Bunte Wäsche 12 Pfg. \* Lieferzeit 2-3 Tage.

Gleichzeitig mache ich auf meine Abteilung für **Stärkewäsche** aufmerksam.

Mein Auto fährt Dienstag und Freitag nach Oberkassel und liefere ich die Wäsche frei Haus.

## Wicküler-Küpper-Bräu

in Flaschen!

Helles Export p. Flasche 15 Pfg.

Münch. Brauart „ „ 16 „

Pilsener Brauart „ „ 16 „

franko Haus, in täglich frischer Abfüllung, zu beziehen durch die meisten Kolonialwaren-Geschäfte oder direkt durch die

**Niederlage Düsseldorf**

Pionierstr. 51. Fernsprecher 4791.

## Friedr. Eckert

Karlplatz 3

### Zoologische Handlung

Sing- und Ziervögel jeder Art

Fische und Reptilien

Käfige und Aquarien

Sämereien und Futterartikel.

## GEBR. SCHWANENBERG, DÜSSELDORF

Telephon: Nr. 3264  Kölnerstrasse Nr. 40

**Dekorationsmaler- und Anstreicher-Geschäft**

Halten uns in allen vorkommenden Arbeiten unter Zusicherung  
sauberster Ausführung bei billigster Berechnung bestens empfohlen.

## HANS MAASS RATHAUS-DROGERIE

Bölkerstrasse 42.



empfiehlt

in Flaschen und Gebinden

## Unionbrauerei A.-G.

Düsseldorf Telephon Nr. 277.

**Preise des Flaschenbieres:**

Export (Dortmunder Brauart)	15 Pfg.	} pro Flasche.
Münchener Brauart	14 „	
Tafelbier	13 „	

**Luxusfuhrgeschäft u. Autobetrieb** gegr. 1883  
Talstrasse 19 HUB. KEHREN Telephone 680

**FAMA**  
G. m. b. H.

DÜSSELDORF  
Kaiser Wilhelmstr. 10  
— TELEPHON 2750. —

**Verleih-Institut für historische und  
Masken-Kostüme, Dominos etc.**

in hocheleganter u. feinsten Ausführung für Damen u. Herren.

Aparte Neuheiten! Preislisten zu Diensten. Reichste Auswahl!  
= Vornehmes und einziges Spezialgeschäft am Platze! =

**Klubmöbel-Fabrikation**

*Max Buchmann, Düsseldorf*  
Hohestrasse 51.

**Klub-Fauteuils,  
Chesterfieldsofa.**

Original englische Ausführung.  
Unübertroffene Auswahl. Billige Preise.

Zu vergeben.

**MUSIKSCHULE** Leiter: Konzertmeister **H. Zilles**. Unterricht  
von den ersten Elementarbegriffen bis zur  
Friedrichstr. 75, staatl. konzessioniert. Konzertreise. Prosp. gratis. Eintritt jederzeit.

**Rosenkränzchen** altes vornehmes Weinrestaurant  
a. d. Lambertuskirch., 3 Min. v. Theat.  
W<sup>w</sup>c. Jac. Ambach — Tel. 954.

**Privat-Institut für Tanz-, Umgangsformen und Anmutslehre**  
Frau A. Göbbels, Lehrerin der Tanzkunst. Gruppellostrasse 17.

# Julius Höhn, Feine Mass-Schneiderei

Alleestrasse 67 vis-à-vis dem Musik-Pavillon. Telephon 7793.

## Preise der Plätze und der Billettsteuer (Mittelpreise).

	Mk.	Mk.	Mk.
Proszeniumsloge . . . . .	7.25	und	0.75=8.—
I. Rang-Balkon die ersten 3 Reihen . . . . .	5.45	„	0.55=6.—
I. Rang-Balkon die hinteren Reihen . . . . .	4.55	„	0.45=5.—
I. Rang-Mittelloge die ersten 2 Reihen . . . . .	4.50	„	0.50=5.—
I. Rang-Mittelloge die hinteren Reihen . . . . .	3.60	„	0.40=4.—
I. Rang-Seitenloge die erste Reihe (ausser Loge 1, 2, 3, 4) . . . . .	4.05	„	0.45=4.50
I. Rang-Seitenloge 1, 2, 3, 4, I. Reihe, 5—15 und 6—16 II. Reihe . . . . .	3.60	„	0.40=4.—
I. Rang-Seitenloge 1. u. 2., Platz 3 u. 4 I. Rang-Seitenloge 3. u. 4., Platz 3 u. 4 sowie dritte Reihe . . . . .	3.15	„	0.35=3.50
Parkettloge . . . . .	3.15	„	0.35=3.50
Parkett . . . . .	3.60	„	0.40=4.—
II. Rang-Balkon . . . . .	1.80	„	0.20=2.—
II. Rang-Seitenloge . . . . .	1.35	„	0.15=1.50
II. Rang-Proszeniumsloge . . . . .	1.35	„	0.15=1.50
Sitzparterre . . . . .	1.35	„	0.15=1.50
Stehparterre . . . . .	0.90	„	0.10=1.—
Galerie . . . . .	0.45	„	0.05=0.50

Textbücher sind an der Kasse und bei den Billetteuren zu haben.  
 Umbesetzungen infolge von Erkrankungen behält sich die Direktion vor.  
 Während der Hauptpausen wird der eiserne Vorhang heruntergelassen.

Für telephonische Billettbestellungen (Telephon 7755) wird eine Vormerkungs-  
 gebühr von 20 Pfg. erhoben. Der Verkauf der Einlasskarten findet morgens von  
 10—1 Uhr an der Tageskasse des Stadttheaters statt, mit Ausnahme von Parterre-  
 und Galeriekarten, die an der Galeriekasse vormittags von 12—11/2 Uhr verkauft werden.  
 Die reservierten Billetts müssen am Tage der Vorstellung spätestens mittags 12 Uhr  
 abgeholt sein. Vorausbestellungen von Einlasskarten für die Sonntagnachmittags-  
 Vorstellungen und für die volkstümlichen Vorstellungen zu ermässigten Preisen  
 werden nicht entgegengenommen.

## Fahrpläne (ab 10 Uhr abends)

### 1. Städtische Strassenbahn:

Nach Schluss der Vorstellungen stehen Strassenbahn-Extrawagen vor dem  
 Haupteingange des Stadttheaters in der Alleestrasse nach: 1. Grafenberg,  
 2. Zoologischer Garten, 3. Hauptbahnhof, 4. Unterbilk (Flora) und 5. Derendorf  
 in dieser Reihenfolge bereit. Es wird besonders darauf hingewiesen, dass  
 der nach Derendorf fahrende Extrawagen neuerdings durch die Alleestrasse,  
 Hofgartenallee, Kaiserstrasse, Nordstrasse und Münstersrasse fährt.

### 2. Rheinische Bahngesellschaft (ab Ratingertor):

- a) Lokalverkehr (Obercassel) alle 10 Minuten bis Abends 1144, dann 1122  
1212, 1220 1232, 1240, 100, 110, 120 200
- b) nach Neuss: 1022, 1102, 1132, 1202
- c) nach Crefeld: 1002, 1032, 1102, 1134, 1220
- d) nach Uerdingen: 1032, 1124

### 3. Düsseldorf-Kaiserswerth: 1022, 1122 (ab Nordstrasse)

### 4. Staatsbahn (ab Hauptbahnhof):

- a) nach Benrath-Cöln: 1020 1104 1114 102 (alle direkt Cöln), 1124, ausser-  
dem Sonntags 1224
- b) nach Duisburg: 1002, 1011, 1102, 1117, 1122, 1202, 1211, 124 (alle direkt  
Duisburg) 1121 (nur Wochentags bis Grossenbaum) 1222 (ausserdem  
Sonntags 1022, 1122)
- c) nach Neuss: 1021 (direkt Crefeld), 1032, 1122, 1142, (ausserdem 1112 1232)
- d) nach Vohwinkel-Elberfeld: 1012 (hält nur in Erkrath), 1022, 1122, 1211  
(hält nur in Erkrath und Vohwinkel) 144
- e) nach Kettwig-Essen: 1021, 1122 (hält nur in Kettwig) 1141
- f) nach Opladen: 1012, 1122 (ausserdem Sonntags nur und direkt bis Hilden 1120)
- g) nach Ohligs, Solingen, Remscheid, Lennep: 1122 (ausserdem Sonntags 1122)
- h) nach Ratingen, Speldorf, Mülheim-Ruhr: 1244
- i) nach Gerresheim, Mettmann, Elberfeld-M.: 1124 (ausserdem Sonntags 1022)

Spezialität: Konditorei **Georg Flieger Nachf. (K. Rüger)** Blumenstr. 20. Grosses Bestells- und Versandgeschäft.  
 Düsseldorfer Allerhand und Café **Georg Flieger Nachf. (K. Rüger)** Fernruf 460. Stets Auswahl in ff. Torten, Eis, Baumkuchen, ff. Theaterkonfekt, Schokoladen.  
 Patentamtlich geschützt.

# Café Palais: 12 Billards

Tel. 1865. I. Ranges. Tel. 2266.  
 Graf Adolfstr. 46, Ecke Oststr.  
 Eigene Wiener Konditorei. — Auswahl in Torten, sowie Eis-Spezialitäten.  
 Diners von 1.50, im Abonnement 1.25 Mk. Soupers von 1.75 Mk. an. Reichhaltige Abendkarte.  
 Die Direktion.

# Hackerbräu-München:

seit 1417 bestehendes Brauhaus. • Weltausstellung Brüssel 1910: Grand prix.  
 Generaldepot: Düsseldorf, Hammerstrasse 31 Telef.-Ruf 5165.  
 • Neuzzeitliche Kühlräume, Versand in Gebinden, Flaschen und Syphons, hier und auswärts. •

Carl Wirsel Spezialhaus Hüte Mützen Schirme  
 Am Wehrhahn 41. Telefon 5888.

**Combination**  
**Düsseldorfer Maler**  
 Direktion: Landschaftsmaler Georg Schwabe.  
 Düsseldorf  
 Bismarckstr. 55 — Telefon 4349.  
 Durch Zusammenschluss der Maler  
 direkter Verkauf an Private, ohne  
 :: jeden Zwischentandel. ::  
 Billigst normierte, streng feste Preise!  
 Täglich neue Ausstellungs-Objekte!

**D. L. Haim & Co.**  
 Hoflieferanten  
**Düsseldorf**  
 Alleestr. 38  
 neben Breidenbacher  
 Hof.  
 Telefon 6505.  
 Grösstes Spezialhaus  
 für nur  
**Persische und Oriental. Teppiche.**

**Kierdorff & Co.**  
 G. m. b. H.  
 Spezial-Haus  
 in  
**la. Zechen-Brech-Koks**  
**la. Anthr.-Press-Nüsse**  
 bester Ersatz für Anthracitkohlen  
 ringfrei.  
 Kontor und Lager: **Hafen,**  
 TELEPHON 892. Kornhausstr.

Freitag, den 3. März 1911, Abonnement 4,  
 abends 7 Uhr:  
**QUO VADIS?**  
 Oper in 5 Akten (6 Bildern) nach dem Roman von Henryk Sienkiewicz von Henri Cain.  
 Deutsche Uebersetzung von Hans Liebstoekl. Musik von Jean Nougues.  
 Spielleitung: Robert Leffler. Musikalische Leitung: Alfred Fröhlich.

**Personen:**

Lygia	Claire Lissner	Demas, Steinbrecher	Heinrich Gärtner
Eunike, Sklavin des Petronius	Elisabeth Bartram	Ein junger Christ	Eugen Albert
Poppaea, Gemahlin des Kaisers Nero	Alice Breden	Lydon, Gladiator	Ernst Arnold
Iras, Sklavin des Petronius	Margarete Wagner	Tigellinus	Ernst Badau
Myriam	Magda Spiegel	Vitellius	Ernst Winter
Nazarius, Sohn der Myriam	Elsa Segall	Vatinius	Rud. Wassermann
Lillith, aethiopische Amme der Poppaea	Clara Hansen	Der junge Nerva	Albert Engels
Psyllia, Weib des Sporus	Marie Sieg	Ein Zenturio	Ernst Arnold
Vinicius	Julius Barré	Ein Matrose	Peter Kirschbaum
Petronius	Gustav Waschow	Ursus, Diener der Lygia	Anton Wilms
Chilon Chilonides	Richard Hedler	Croton, Gladiator	Jean Hauptmann
Der Apostel Petrus	Michael Bohnen	Theocles, Arzt	Hugo Lazak
Kaiser Nero	Fritz Bischoff	Pythagoras, Günstling des Nero	Carl Neumann
Sporus, Schenkwirt	Ernst Badau	Calendio, Netzflechter	Franz Schorn
Höllinge, Sklaven und Sklavinnen, Flöten- und Zitherpieler, Volk, Matrosen, Steinbrecher, Tierbändiger, Gladiatoren, Zirkusknechte, Soldaten der prätorianischen Garde, Kinder, Vestalinnen.		Lanio, Gladiator	Heinrich Rondi

1. Bild: Der Kuss der Eunike. 2. Bild: Die Terrassen des Palatinus. 3. Bild: Am Ufer des Tiber. 4. Bild: Die Märtyrer. 5. Bild: Der Zirkus. 6. Bild: Der Tod des Petronius.  
 Die Tänze im 2. und 6. Bild sind von der Ballettmeisterin Martha Esche einstudiert und vom gesamten Ballettpersonal ausgeführt.  
 Die neuen Dekorationen sind von Städt. Theatermaler Georg Hacker entworfen und ausgeführt. Technische Einrichtung: Städt. Maschineninspektor Breimann. Kostümliche Ausstattung: Garderobeinsp. Schweickert. Beleuchtungseffekte: Beleuchtungsinsp. Banizza.  
 In Anbetracht der für den „Zirkus“ notwendigen umfangreichen Aufbauten findet nach dem 3. Bilde eine Pause von 25 Minuten statt.  
 Nach dem 4. Akt 20 Minuten Pause.  
**Keine Ouvertüre.**  
 Umbesetzungen infolge von Erkrankungen behält sich die Direktion vor.  
 Kassenöffnung u. Einlass 6 1/2 Uhr. Anfang 7 Uhr. Ende ungefähr 10 3/4 Uhr.  
**Spielplan siehe nächste Seite.**

Alleinverkauf  
**S. Silbermann, Düsseldorf.**  
  
 Hervorragende  
 Neuheiten in  
 Gesellschafts-  
 Schuhen.  
 Zu vergeben.

Flügel Pianos  
**IBACH**  
 Schadowstr. 52  
 Telefon 1237  
 Pianolas Harmoniums  
 Bei Kauf und Miete  
 grösste Auswahl u. weitgehendstes  
 Entgegenkommen.

**GEBRÜDER HARTOCH DÜSSELDORF** Gegr. 1872.  
 Hauptgeschäft: Flingerstr., Markt, Bolkerstr. :: Zweiggeschäfte: Friedrichstr., Wehrhahn  
 Verkaufshäuser aller Bedarfsartikel.  
 MODELL-SALON :: WINTERGARTEN :: KUNST-SALON :: ERFRISCHUNGSRaum.  
 Sehenswürdigkeit Düsseldorfs.

**WEIN-RESTAURANT HOTEL ROYAL**  
 am Hauptbahnhof.  
 Gute französische Küche. :: Best gepflegte Weine.  
 Vornehme elegante Räume.

**RESTAURANT HOTEL GERMANIA**  
 am Hauptbahnhof.  
 Erstklassiges Bier- und Wein-Restaurant  
 mit guter Küche. Delikatessen der Saison.  
 — Caviar, Austern, Hummer etc. —

Musik - Akademie  
 Staatlich konzessioniert. Dir.: Anton Waldenk.  
 DÜSSELDORF  
 Charlottenstr. 51  
 CREFFELD  
 Ostwall 157  
 Ausbildung in allen Zweigen der Musik in Verbindung  
 mit Opern-, Theater- und Orchester-Schule.  
 Eintritt jederzeit.  
 Prospekt gratis.

**Carl von der Wipfel** Kohlenhandlung empfiehlt als Spezialität **la. Koks** für Zentralheizung.  
 Schmiedestr. 17 Fernsprecher 1078

3600 BRAUNE ——— 1800  
—— EILBOTEN



Alle Sorten

## Handschuhe und Krawatten

zu bekannt billigsten Preisen

**A. M. ECKE**, Herzogstr. 26.

Kein Laden, nur Lager.

GEGRÜNDET 1876.

TELEPHON 4941.

**ORANGEN-FEUER**

vornehmstes Getränk — ohne Alkohol

Orangen-Feuer-Vertr.-Ges. m. b. H.  
Telephon 2713, Düsseldorf, Jahnstr. 98.



## Spielplan.

Samstag, 4. März,  
Ab. 5, abends 7 $\frac{1}{2}$  Uhr:  
Die drei Grazien.

Sonntag, 5. März,  
nachmittags 2 $\frac{1}{2}$  Uhr:  
Volkstümliche Vorstellung  
zu ermässigten Preisen:  
Der Freischütz.

Auss. Ab., abends 7 Uhr:  
Die Fledermaus.

Zu vergeben.

## KOFFER & TASCHEN

sowie alle anderen

REISE-ARTIKEL UND  
LEDERWAREN

kauft man am reellsten u. billigsten nur im  
Spezial-Geschäft

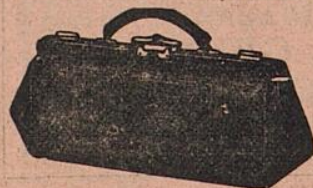

Alleestraße 35. **E. SCHMITZ**, Telephon 3895.

NEU RENOVIERT

## Restaurant Zum Hofgarten

**Joh. Wilhelms**

Direkt neben dem Stadttheater, hält sich den geehrten Herrschaften vor und nach dem Theater mit Küche und Keller aufs beste empfohlen.

**Ausschank von Dortmunder und Pilsener Bier  
Weine erster Firmen.**

*Der Beginn und Schluss der Theater-Vorstellungen  
sowie der Anfang eines jeden Aktes wird in dem  
Restaurant durch Glockenzeichen bekannt gegeben.*

## W. Wörmbecke, Buch- u. Kunsthandlung, Düsseldorf

Schadowstrasse 25 — Fernsprecher 3364

empfeht **Texte für Oper u. Schauspiel.**

Postkarten von Mitgliedern des Stadttheaters.

**Paul Pollmann,**

Düsseldorf

Mittelstr. 20 — Telephon 4835.

Grammophone und Edison-Phonographen,  
Odeon-, Grammophon-, Jumbo- und  
Zonophon-Platten.

Grösstes Lager am Platze.

Neueste Spezialplatte: Düsseldorf im Strandbad.

## JOSEF KOCHS, ROHRMÖBEL-FABRIK

FABRIK:  
DUISBURGERSTR. 23

DÜSSELDORF  
: TELEPHON 2574 :

AUSSTELLUNG:  
SCHADOWSTR. 69

FABRIKATION MODERNER ROHRMÖBEL NACH KÜNSTLERISCHEN  
EIGENEN UND GEGEBENEN ENTWÜRFEN UNTER MITWIRKUNG  
ERSTER PROFESSOREN. SPEZIALITÄT: AUSSTATTUNGEN KOMPL.  
WINTERGÄRTEN, HALLEN, DIELEN ETC. FUSSBODENBELÄGE  
WANDBEKLEIDUNGEN.

# Persil

das selbsttätige

## Waschmittel

gibt blendend weisse Wäsche, ist  
garantiert unschädlich und billigst  
im Gebrauch.

Henkel & Co., Düsseldorf,  
auch der weltbekanntesten

## Henkel's Bleich-Soda

# KÜNSTLERHEIM

## VEREINIGUNG DEUTSCHER BÜHNENANGEHÖRIGER

PROTEKTOR: Se. MAJESTÄT KÖNIG  
WILHELM II. VON WÜRTEMBERG

veranstaltet am

**DIENSTAG, DEN 14. MÄRZ 1911,**  
abends 8<sup>1</sup>/<sub>2</sub> Uhr in den unteren  
Räumen der Städt. Tonhalle ein

## KÜNSTLERHEIM- FEST

unter Mitwirkung erster Kräfte  
des Düsseldorfer Stadttheaters

wozu ergebenst einladet

**Der Vorstand des  
Zweigvereins Düsseldorf.**

### **Eintrittspreis:**

Für Einzelkarten 3 M.

„ Familienkarten 6 „  
zu 3 Personen  
exkl. Billettsteuer.

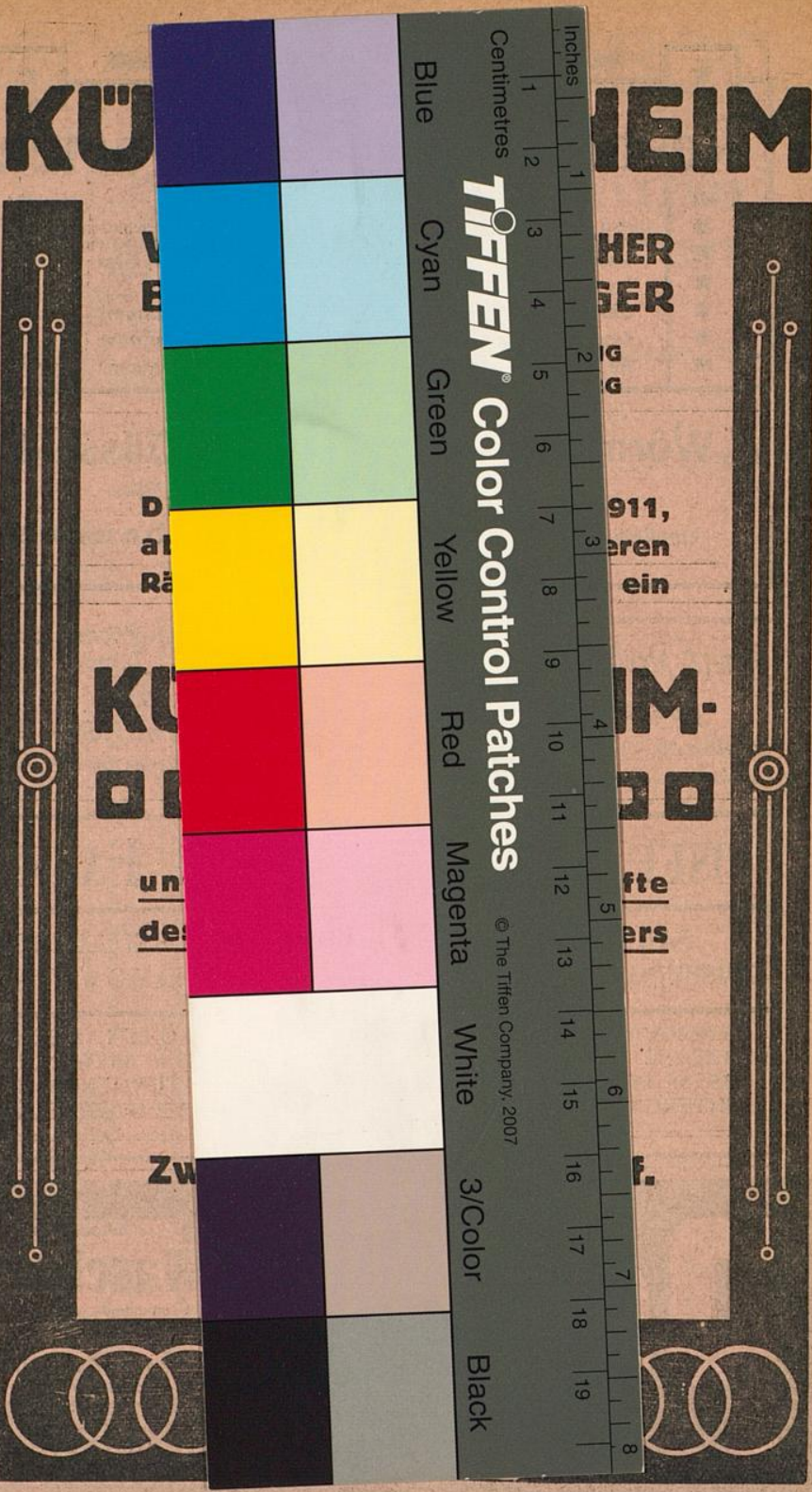

**TIFFEN** Color Control Patches

© The Tiffen Company, 2007

Blue

Cyan

Green

Yellow

Red

Magenta

White

3/Color

Black

Inches

Centimetres

KÜ

HEIM

HER  
GER

911,  
eren  
ein

IM.  
f.

fte  
ers

f.

V  
B

D  
a  
Rä

KÜ  
f.

un  
des

Zw

