

24/2

Dampf-Wasch-Anstalt „EDELWEISS“

GROSSWÄSCHEREI. Inhaber: HEINR. SCHMORLEITZ.

Telephon 1445. Fabrik: Dorotheenstr. 96. Telephon 1445.

Reinigung von Haushaltungs-, Hotel- und Restaurationswäsche, Gardinen.

Chlorfreie Behandlung. Grosse Rasenbleiche.

Nasswäsche trocken gewogen Pfund 8 Pfg. Nasswäsche, getrocknet 10 Pfg.
Bunte Wäsche 12 Pfg. * Lieferzeit 2-3 Tage.

Gleichzeitig mache ich
auf meine Abteilung für

Stärkewäsche aufmerksam.

Mein Auto fährt Dienstag und Freitag nach Oberkassel und liefere ich
die Wäsche frei Haus.

Wicküler-Küpper-Bräu

in Flaschen!

Helles Export p. Flasche 15 Pfg.

Münch. Brauart „ „ 16 „

Pilsener Brauart „ „ 16 „

franko Haus, in täglich frischer Ab-
füllung, zu beziehen durch die meisten
Kolonialwaren-Geschäfte oder direkt
durch die

Niederlage Düsseldorf

Pionierstr. 51. Fernsprecher 4791.

Friedr. Eckert

Karlplatz 3

Zoologische Handlung

Sing- und Ziervögel jeder Art

Fische und Reptilien

Käfige und Aquarien

Sämereien und Futterartikel.

GEBR. SCHWANENBERG, DÜSSELDORF

Telephon: Nr. 3264 Kölnerstrasse Nr. 40

Dekorationsmaler- und Anstreicher-Geschäft

: Halten uns in allen vorkommenden Arbeiten unter Zusicherung :
: sauberster Ausführung bei billigster Berechnung bestens empfohlen. :

HANS MAASS RATHAUS-DROGERIE

Bolkerstrasse 42.



empfiehlt

in Flaschen und Gebinden

Unionbrauerei A.-G.

Düsseldorf. Telephon Nr. 277.

Preise des Flaschenbieres:

Export (Dortmunder Brauart)	15 Pfg.	} pro Flasche.
Münchener Brauart	14 „	
Tafelbier	13 „	

Luxusfuhrgeschäft u. Autobetrieb gegr. 1883
Talstrasse 19 HUB. KEHREN Telefon 680

FAMA
G. m. b. H.

DÜSSELDORF
Kaiser Wilhelmstr. 10
— TELEPHON 2750. —

**Verleih-Institut für historische und
Masken-Kostüme, Dominos etc.**

in hocheleganter u. feinsten Ausführung für Damen u. Herren.

Aparte Neuheiten! Preislisten zu Diensten. Reichste Auswahl!
= Vornehmes und einziges Spezialgeschäft am Platze! =

Klubmöbel-Fabrikation

Max Buchmann, Düsseldorf
Hohestrasse 51.

**Klub-Fauteuils,
Chesterfieldsofa.**

Original englische Ausführung.
Unübertroffene Auswahl. Billige Preise.

Konservatorium

u. Musiklehrer-Seminar

von A. Eccarius-Sieber

DÜSSELDORF

Kaiser Wilhelmstr. 49 (am Hauptbhf.)

Nur pädagogisch gebildete Lehrkräfte.
Hervorragende Unterrichtserfolge.

Einzelunterricht.
Anmeldungen täglich 12-3 Uhr.

Eccarius-Sieber.

Zu vergeben.

Privat-Institut für Tanz-, Umgangformen und Anmutslehre

Frau A. Göbbels, Lehrerin der Tanzkunst. Gruppellostrasse 17.

Preise der Plätze und der Billettsteuer (Mittelpreise).

	Mk.	Mk.	Mk.
Proseniumsloge	7.25	und	0.75=8.—
I. Rang-Balkon die ersten 3 Reihen	5.45	„	0.55=6.—
I. Rang-Balkon die hinteren Reihen	4.55	„	0.45=5.—
I. Rang-Mittelloge die ersten 2 Reihen	4.50	„	0.50=5.—
I. Rang-Mittelloge die hinteren Reihen	3.60	„	0.40=4.—
I. Rang-Seitenloge die erste Reihe (ausser Loge 1, 2, 3, 4)	4.05	„	0.45=4.50
I. Rang-Seitenloge 1, 2, 3, 4, I. Reihe, 5—15 und 6—16 II. Reihe	3.60	„	0.40=4.—
I. Rang-Seitenloge 1. u. 2., Platz 3 u. 4 I. Rang-Seitenloge 3. u. 4., Platz 3 u. 4 sowie dritte Reihe	3.15	„	0.35=3.50
Parquetloge	3.15	„	0.35=3.50
Parquett	3.60	„	0.40=4.—
II. Rang-Balkon	1.80	„	0.20=2.—
II. Rang-Seitenloge	1.35	„	0.15=1.50
II. Rang-Proseniumsloge	1.35	„	0.15=1.50
Sitzparterre	1.35	„	0.15=1.50
Stehparterre	0.90	„	0.10=1.—
Galerie	0.45	„	0.05=0.50

Textbücher sind an der Kasse und bei den Billetteuren zu haben.
 Umbesetzungen infolge von Erkrankungen behält sich die Direktion vor.
 Während der Hauptpausen wird der eiserne Vorhang heruntergelassen.

Für telephonische Billettbestellungen (Telephon 7755) wird eine Vormerkungsgebühr von 20 Pfg erhoben. Der Verkauf der Einlasskarten findet morgens von 10—1 Uhr an der Tageskasse des Stadttheaters statt, mit Ausnahme von Parterre- und Galeriekarten, die an der Galeriekasse vormittags von 12—1½ Uhr verkauft werden. Die reservierten Billetts müssen am Tage der Vorstellung spätestens mittags 12 Uhr abgeholt sein. Vorausbestellungen von Einlasskarten für die Sonntagnachmittags-Vorstellungen und für die volkstümlichen Vorstellungen zu ermäßigten Preisen werden nicht entgegengenommen.

Fahrpläne (ab 10 Uhr abends)

1. Städtische Strassenbahn:

Nach Schluss der Vorstellungen stehen Strassenbahn-Extrawagen vor dem Haupteingange des Stadttheaters in der Alleestrasse nach: 1. Grafenberg, 2. Zoologischer Garten, 3. Hauptbahnhof, 4. Unterbilk (Flora) und 5. Derendorf in dieser Reihenfolge bereit. Es wird besonders darauf hingewiesen, dass der nach Derendorf fahrende Extrawagen neuerdings durch die Alleestrasse, Hofgartenallee, Kaiserstrasse, Nordstrasse und Münstersrasse fährt.

2. Rheinische Bahngesellschaft (ab Ratingertor):

- a) Lokalverkehr (Obercassel) alle 10 Minuten bis Abends 1144, dann 1144
1210, 1220, 1230, 1240, 100, 110, 120, 200
- b) nach Neuss: 1022, 1102, 1122, 1202
- c) nach Crefeld: 1002, 1022, 1102, 1122, 1202
- d) nach Uerdlingen: 1022, 1122

3. Düsseldorf-Kaiserswerth: 1020, 1120 (ab Nordstrasse)

4. Staatsbahn (ab Hauptbahnhof):

- a) nach Benrath-Cöln: 1020, 1102, 1122, 1202 (alle direkt Cöln). 1122, ausserdem Sonntags 1222
- b) nach Duisburg: 1002, 1011, 1102, 1111, 1122, 1202, 1211, 1222 (alle direkt Duisburg) 1121 (nur Wochentags bis Grossenbaum) 1212 (ausserdem Sonntags 1022, 1122)
- c) nach Neuss: 1021 (direkt Crefeld), 1022, 1122, 1142, (ausserdem 1112, 1220)
- d) nach Vohwinkel-Elberfeld: 1012 (hält nur in Erkrath), 1022, 1122, 1212 (hält nur in Erkrath und Vohwinkel) 142
- e) nach Kettwig-Essen: 1021, 1122 (hält nur in Kettwig) 1141
- f) nach Opladen: 1012, 1122 (ausserdem Sonntags nur und direkt bis Hilden 1120)
- g) nach Ohligs, Solingen, Remscheid, Lennep: 1122 (ausserdem Sonntags 1122)
- h) nach Ratingen, Speldorf, Mülheim-Ruhr: 1244
- i) nach Gerresheim, Mettmann, Elberfeld-M.: 1122 (ausserdem Sonntags 1022),

Spezialität: = = = = Konditorei **Georg Flieger Nachf. (K. Rüger)** Blumenstr. 20. Grosses Bestells- und Versandgeschäft. Stets Auswahl in ff. Torten, Eis, Baumkuchen, ff. Theaterkonfekt, Schokoladen.
Düsseldorfer Allerhand Patentamtlich geschützt. und Café **Georg Flieger Nachf. (K. Rüger)** Fernruf 460.

Café Palais

Tel. 1865. I. Ranges. Tel. 2266.
Graf Adoifstr. 46, Ecke Oststr.
12 Billards
Eigene Wiener Konditorei. — Auswahl in Torten, sowie Eis-Spezialitäten.
Diners von 1.50, im Abonnement 1.25 Mk. Soupers von 1.75 Mk. an. Reichhaltige Abendkarte.
Die Direktion.

Hackerbräu-München

seit 1417 bestehendes Brauhaus. • Weltausstellung Brüssel 1910: Grand prix.
Generaldepot: Düsseldorf, Hammerstrasse 31 Telef.-Ruf 5165.
• Neuzzeitliche Kühlräume, Versand in Gebinden, Flaschen und Syphons, hier und auswärts. •

Carl Wirsel Spezialhaus □ Hüte □ Mützen □ Schirme
Am Wehrhahn 41. Telefon 5888.

Combination Düsseldorfer Maler

Direktion: Landschaftsmaler Georg Schwabe.
Düsseldorf
Bismarckstr. 55 — Telefon 4349.
Durch Zusammenschluss der Maler
direkter Verkauf an Private, ohne
jeden Zwischenhandel.
Billigst normierte, streng feste Preise!
Täglich neue Ausstellungs-Objekte!

D. L. Haim & Co.



Hoflieferanten
Düsseldorf
Alleestr. 38
neben Breidenbacher Hof.
Telephon 6505.
Grösstes Spezialhaus
für nur

Persische und Oriental. Teppiche.

Kierdorff & Co.

G. m. b. H.
Spezial-Haus
in
la. Zechen-Brech-Koks
la. Anfrh.-Press-Nüsse
bester Ersatz für Anthracitkohlen
ringfrei.
Kontor und Lager: Hafen,
TELEPHON 592. Kornhausstr.

Freitag, den 24. Februar 1911,
abends 7 Uhr.

QUO VADIS?

Oper in 5 Akten (6 Bildern) nach dem Roman von Henryk Sienkiewicz von Henri Cain.
Deutsche Uebersetzung von Hans Liebstockl. Musik von Jean Nougues.
Spielleitung: Robert Leffler. Musikalische Leitung: Alfred Fröhlich.

Personen:

Lygia	Claire Lissner	Demas, Steinbrecher	Heinrich Gärtner
Eunike, Sklavin des Petronius	Elisabeth Bartram	Ein junger Christ	Eugen Albert
Poppaea, Gemahlin des Kaisers Nero	Alice Breden	Lydon, Gladiator	Ernst Arnold
Iras, Sklavin des Petronius	Margarete Wagner	Tigellinus	Ernst Bedau
Myriam	Magda Spiegel	Vitellius	Ernst Winter
Nazarius, Sohn der Myriam	Eise Segall	Vatinus	Rud. Wassermann
Lillith, aethiopische Amme der Poppaea	Clara Hansen	Der junge Nerva	Albert Engels
Psyllia, Weib des Sporus	Marie Sieg	Ein Zenturio	Ernst Arnold
Vinicius	Julius Barré	Ein Matrose	Peter Kirschbaum
Petronius	Gustav Waschow	Ursus, Diener der Lygia	Anton Wilms
Chilon Chilonides	Richard Hedler	Croton, Gladiator	Jean Hauptmann
Der Apostel Petrus	Michael Bohnen	Theocles, Arzt	Hugo Lazak
Kaiser Nero	Fritz Bischoff	Pythagoras, Günstling des Nero	Carl Neumann
Sporus, Schenkwirt	Ernst Bedau	Calendio, Netzfechter	Franz Schorn
Höflinge, Sklaven und Sklavinnen, Flöten- und Zitherpieler, Volk, Matrosen, Steinbrecher, Tierbändiger, Gladiatoren, Zirkusknächte, Soldaten der prätorianischen Garde, Kinder, Vestalinnen.		Lanio, Gladiator	Heinrich Rondi

1. Bild: Der Kuss der Eunike. 2. Bild: Die Terrassen des Palatinus. 3. Bild: Am Ufer des Tiber. 4. Bild: Die Märtyrer. 5. Bild: Der Zirkus. 6. Bild: Der Tod des Petronius.
Die Tänze im 2. und 6. Bild sind von der Ballettmeisterin Martha Esche einstudiert und vom gesamten Ballettpersonal ausgeführt.

Die neuen Dekorationen sind von Städt. Theatermaler Georg Hacker entworfen und ausgeführt. Technische Einrichtung: Städt. Maschineninspektor Breimann. Beleuchtungseffekte: Beleuchtungsinspektor Banizza.
In Anbetracht der für den „Zirkus“ notwendigen umfangreichen Aufbauten findet nach dem 3. Bilde eine Pause von 25 Minuten statt.
Nach dem 4. Akt 20 Minuten Pause.

Keine Ouvertüre.

Umbesetzungen infolge von Erkrankungen behält sich die Direktion vor.
Kassenöffnung u. Einlass 6 1/2 Uhr. Anfang 7 Uhr. Ende ungefähr 11 Uhr.

Mittelpreise.

Alleinverkauf
S. Silbermann, Düsseldorf.



Hervorragende
Reuehellen in
Gesellschafts-
Schuhen.

Zu vergeben.

Flügel Pianos IBACH

Schadowstr. 52
Telephon 1237

Pianolas Harmoniums
Bei Kauf und Miet:
grösste Auswahl u. weitgehandelte
Entgegenkommen.

GEBRÜDER HARTOCH □ DÜSSELDORF

Hauptgeschäft: Filingerstr., Markt, Bolkerstr. • Zweigggeschäfte: Friedrichstr., Wehrhahn
Verkaufshäuser aller Bedarfsartikel.
MODELL-SALON • WINTERGARTEN • KUNST-SALON • ERFRISCHUNGSRaum.
Sehenswürdigkeit Düsseldorfs.

WEIN-RESTAURANT HOTEL ROYAL

am Hauptbahnhof.
Bede französische Küche. • Best gepflegte Weine.
Vornehme elegante Räume.

RESTAURANT HOTEL GERMANIA

am Hauptbahnhof.
Erstklassiges Bier- und Wein-Restaurant
mit guter Küche. Delikatessen der Saison.
• Caviar, Austern, Hummer etc.

Carl von der Wipfel Kohlenhandlung empfiehlt als Spezialität la. Koks für Zentralheizung.

Schmiedestr. 17

Fernsprecher 1078

Musik-Akademie
Staatlich konzessioniert. Dir.: Anton Waldeck.

DÜSSELDORF
Charlottenstr. 51
CREFELD
Ostwall 157

Ausbildung in allen Zweigen der Musik in Verbindung
mit Opern-, Theater- und Orchester-Schule.
Eintritt jederzeit.

Prospekt gratis.



3600 BRAUNE ——— EILBOTEN 1800

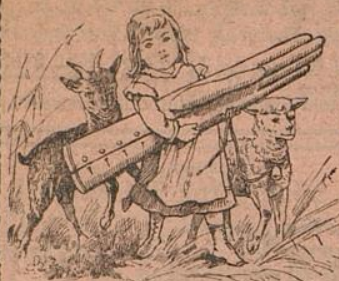

GEGRÜNDET 1876.

Alle Sorten

Handschuhe und Krawatten

zu bekannt billigsten Preisen

A. M. ECKE, Herzogstr. 26.

Kein Laden, nur Lager.

TELEPHON 4941.

ORANGEN-FEUER

vornehmstes Getränk — ohne Alkohol

Orangen-Feuer-Vertr.-Ges. m. b. H.
Telephon 2713, Düsseldorf, Jahrstr. 98.



Spielplan.

Samstag, 25. Februar.
Ab. 6, abends 7 $\frac{1}{2}$ Uhr:
Das Musikantenmädel.

Sonntag, 26. Februar,
Ab. 7, abends 7 Uhr:
Die Dollarprinzessin.

Zu vergeben.

KOFFER & TASCHEN

sowie alle anderen

REISE-ARTIKEL UND
LEDERWAREN

kauft man am reellsten u. billigsten nur im
Spezial-Geschäft

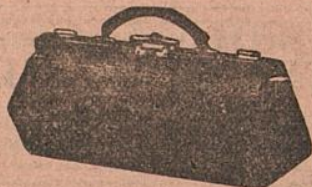

Alleestraße 35. **E. SCHMITZ**, Telephon 3895.

NEU RENOVIERT

Restaurant Zum Hofgarten

Joh. Wilhelms

Direkt neben dem Stadttheater, hält sich den geehrten Herrschaften vor und nach dem Theater mit Küche und Keller aufs beste empfohlen.

**Ausschank von Dortmunder und Pilsener Bier
Weine erster Firmen.**

*Der Beginn und Schluss der Theater-Vorstellungen
sowie der Anfang eines jeden Aktes wird in dem
Restaurant durch Glockenzeichen bekannt gegeben.*

W. Wörmbecke, Buch- u. Kunsthandlung, Düsseldorf

Schadowstrasse 25 — Fernsprecher 3364

empfeilt **Leute für Oper u. Schauspiel.**

Postkarten von Mitgliedern des Stadttheaters.

.....
Paul Pollmann, : *Grammophone und Edison-Phonographen,*
: *Odeon-, Grammophon-, Jumbo- und :*
Zonophon-Platten.
Düsseldorf

Mittelstr. 20 — Telephon 4835.

==== Grösstes Lager am Platze. ====
.....
Neueste Spezialplatte: *Düsseldorfer im Strandbad.*

JOSEF KOCHS, ROHRMÖBEL-FABRIK

FABRIK:
DUISBURGERSTR. 23

DÜSSELDORF
: TELEPHON 2574 :

AUSSTELLUNG:
SCHADOWSTR. 69

FABRIKATION MODERNER ROHRMÖBEL NACH KÜNSTLERISCHEN
EIGENEN UND GEGEBENEN ENTWÜRFEN UNTER MITWIRKUNG
ERSTER PROFESSOREN. SPEZIALITÄT: AUSSTATTUNGEN KOMPL.
WINTERGÄRTEN, HALLEN, DIELEN ETC. FUSSBODENBELAGE
WANDBEKLEIDUNGEN.

Persil

das selbsttätige

Waschmittel

gibt blendend weisse Wäsche, ist
garantiert unschädlich und billigst
im Gebrauch.

Henkel & Co., Düsseldorf,
auch der weltbekannteste

Henkel's Bleich-Soda

MUSIKSCHULE Leiter: Konzertmeister H. Zülles. Unterricht von den ersten Elementarbegriffen bis zur Friedrichstr. 36, staatl. konzessioniert. Konzertreihe. Prosp. gratis. Eintritt jederzeit.

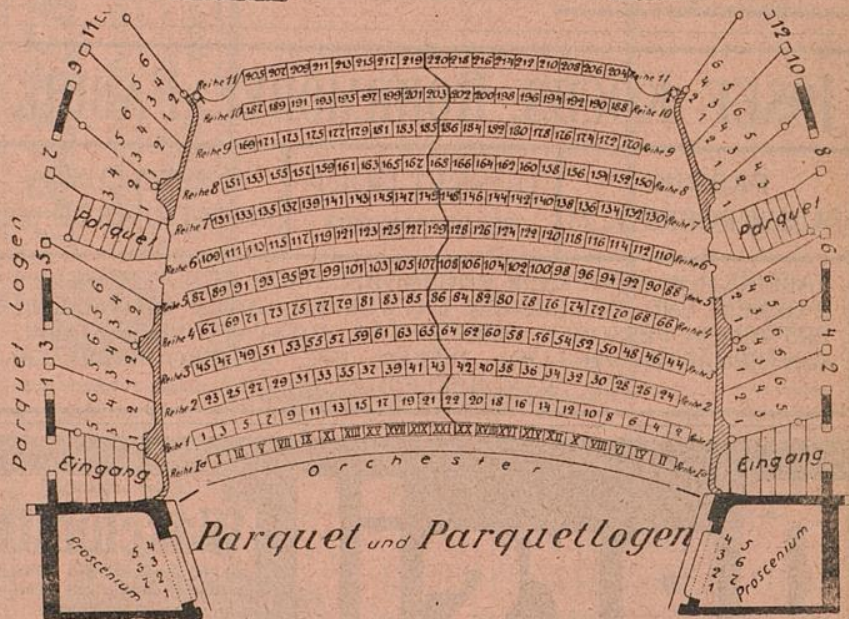
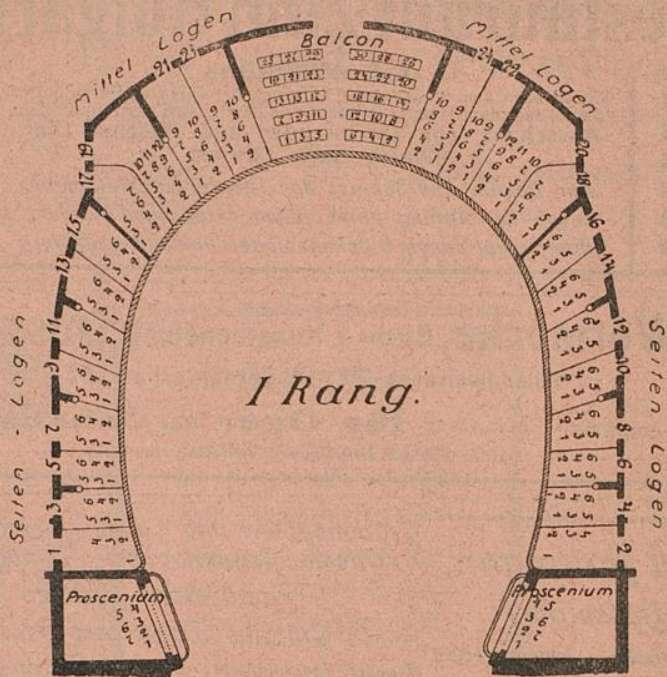

Rosenkränzchen

altes vornehmes Weinrestaurant
a. d. Lambertuskirch., 3 Min. v. Theat.
Ww. Jac. Ambach — Tel. 954.

MUSIKS

Friedrichstr. 36, 5

Zilles. Unterricht
ergriffen bis zur
s. Eintritt jederzeit.

Seiten Logen
vab07 - uarias

Seiten Logen
vab07 lanbard

Ros

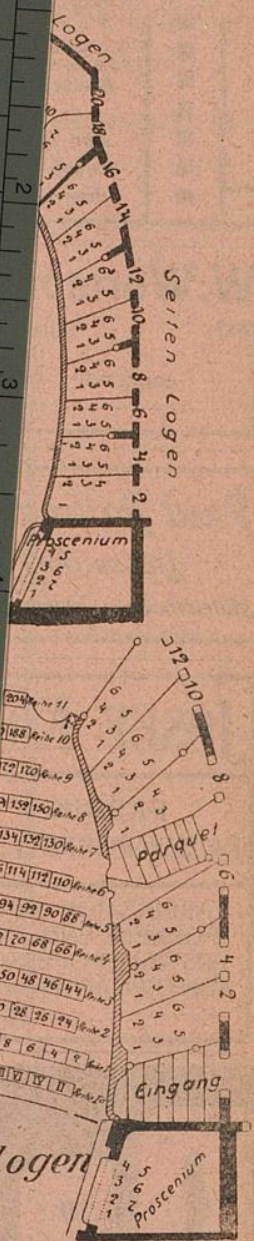
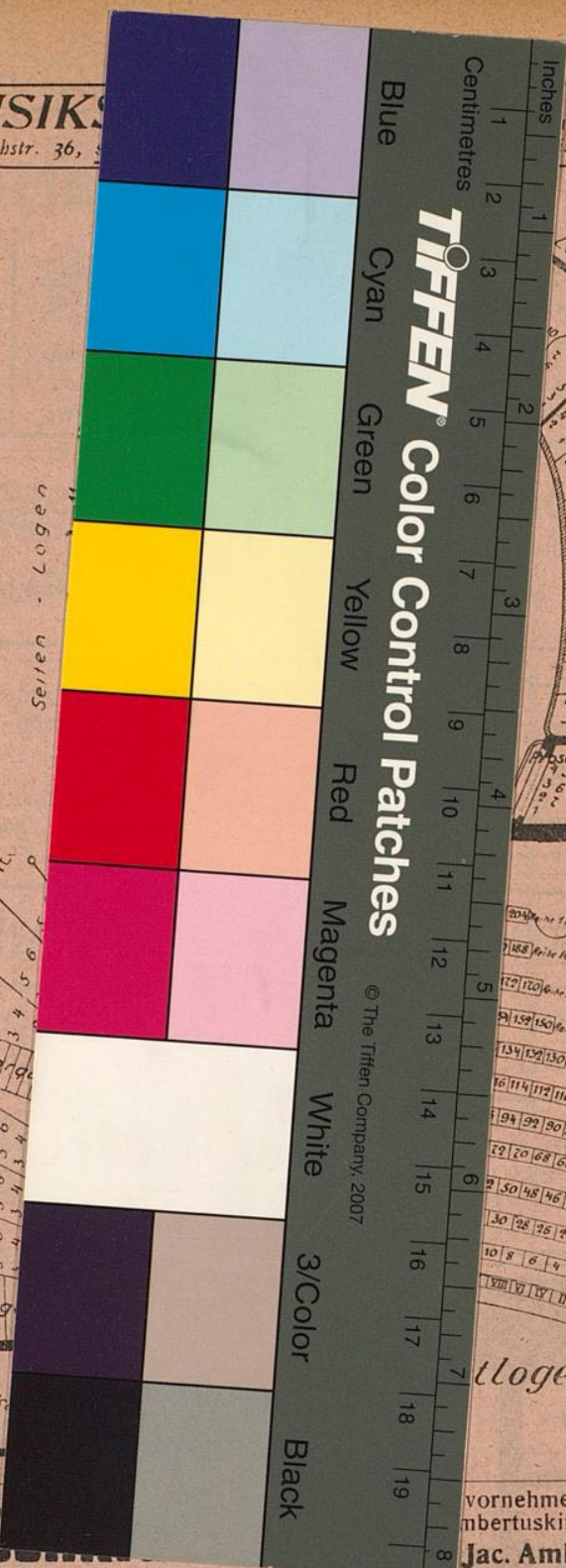

vornehmes Weinrestaurant
nbertuskirch., 3 Min. v. Theat.
Jac. Ambach — Tel. 954.