

19/2

# Dampf-Wasch-Anstalt „EDELWEISS“

GROSSWÄSCHEREI. Inhaber: HEINR. SCHMORLEITZ.

Telephon 1445. Fabrik: Dorotheenstr. 96. Telephon 1445.

Reinigung von Haushalts-, Hotel- und Restaurationswäsche, Gardinen.  
Chlorfreie Behandlung. Grosse Rasenbleiche.

**Nasswäsche** trocken gewogen Pfund 8 Pfg. Nasswäsche, getrocknet 10 Pfg.  
Bunte Wäsche 12 Pfg. \* Lieferzeit 2-3 Tage.

Gleichzeitig mache ich **Stärkewäsche** aufmerksam.  
auf meine Abteilung für

Mein Auto fährt Dienstag und Freitag nach Oberkassel und liefere ich  
die Wäsche frei Haus.

## Wicküler-Küpper-Bräu

in Flaschen!

Helles Export p. Flasche 15 Pfg.

Münch. Brauart „ „ 16 „

Pilsener Brauart „ „ 16 „

franko Haus, in täglich frischer Abfüllung, zu beziehen durch die meisten Kolonialwaren-Geschäfte oder direkt durch die

**Niederlage Düsseldorf**

Pionierstr. 51. Fernsprecher 4791.

## Friedr. Eckert

Karlplatz 3

### Zoologische Handlung

Sing- und Ziervögel jeder Art

Fische und Reptilien

Käfige und Aquarien

Sämereien und Futterartikel.

## GEBR. SCHWANENBERG, DÜSSELDORF

Telephon: Nr. 3264 Kölnerstrasse Nr. 40

Dekorationsmaler- und Anstreicher-Geschäft

: Hatten uns in allen vorkommenden Arbeiten unter Zusicherung :  
: sauberster Ausführung bei billigster Berechnung bestens empfohlen. :

## HANS MAASS RATHAUS-DROGERIE

Bolkerstrasse 42.

# Düsseldorfer Stadtbräu

empfiehlt

in Flaschen und Gebinden

## Unionbrauerei A.-G.

Düsseldorf. Telephon Nr. 277.

Preise des Flaschenbieres:

Export (Dortmunder Brauart)	15 Pfg.	} pro Flasche.
Münchener Brauart	14 „	
Tafelbier	13 „	

**Luxusfuhrgeschäft u. Autobetrieb** gegr. 1883  
Talstrasse 19 HUB. KEHREN Telephon 680

**FIAMA**  
G. m. b. H.

DÜSSELDORF  
Kaiser Wilhelmstr. 10  
— TELEPHON 2750. —

**Verleih-Institut für historische und  
Masken-Kostüme, Dominos etc.**

in hocheleganter u. feinsten Ausführung für Damen u. Herren.

Aparte Neuheiten! Preislisten zu Diensten. Reichste Auswahl!  
= Vornehmes und einziges Spezialgeschäft am Platze! =

**Klubmöbel-Fabrikation**

*Max Buchmann, Düsseldorf*  
Hohestrasse 51.

**Klub-Fauteuils,**

**Chesterfieldsofa.**

Original englische Ausführung.

Unübertroffene Auswahl.

Billige Preise.

**Konservatorium**

**u. Musiklehrer-Seminar**

von A. Eccarius-Sieber

**DÜSSELDORF**

Kaiser Wilhelmstr. 49 (am Hauptbhf.)

Nur pädagogisch gebildete Lehrkräfte.

Hervorragende Unterrichtserfolge.

Einzelunterricht.

Anmeldungen täglich 12-3 Uhr.

**Eccarius-Sieber.**

Zu vergeben.

**Privat-Institut für Tanz-, Umgangsformen und Anmutslehre**

**Frau A. Göbbels, Lehrerin der Tanzkunst. Gruppellostrasse 17.**



**Spezialität: Konditorei Georg Flieger Nachf. (K. Rügel)**  
 Düsseldorf Allerhand Patentamtlich geschützt. und Café

Blumenstr. 20. Fernruf 460.

**G**rosses Bestells- und Versandgeschäft. Stets Auswahl in ff. Torten, Eis, Baumkuchen, ff. Theaterkonfekt, Schokoladen.

Carl Wirsel Spezialhaus Hüte Mützen Schirme  
 Am Wehrhahn 41. Telephone 5888.

**Café Palais** Tel. 1865. I. Ranges. Tel. 2266. Graf Adolfstr. 46, Ecke Oststr.  
**12 Billards**  
 Eigene Wiener Konditorei. — Auswahl in Torten, sowie Eis-Spezialitäten. Diners von 1.50, im Abonnement 1.25 Mk. Soupers von 1.75 Mk. an. Reichhaltige Abendkarte. Die Direktion.

**Hackerbräu-München**: seit 1417 bestehendes Brauhaus. • Weltausstellung Brüssel 1910: Grand prix. Generaldepot: Düsseldorf, Hammerstrasse 31 Telef.-Ruf 5165. • Neuzzeitliche Kühlräume, Versand in Gebinden, Flaschen und Syphons, hier und auswärts. •

**Combination Düsseldorf Maler**  
 Direktion: Landschaftsmaler Georg Schwabe. Düsseldorf Bismarckstr. 55 — Telephon 4349.  
 Durch Zusammenschluss der Maler direkter Verkauf an Private, ohne jeden Zwischenhandel.  
 Billigst normierte, streng feste Preise! Täglich neue Ausstellungs-Objekte!

**D. L. Haim & Co.**  
 Hoflieferanten Düsseldorf Alleestr. 38 neben Bräudenbacher Hof. Telephon 6505. Grösstes Spezialhaus für nur Persische und Oriental. Teppiche.

**Kierdorff & Co.** G. m. b. H. Spezial-Haus in Ia. Zechen-Brech-Koks Ia. Anthr.-Press-Nüsse bester Ersatz für Anthracitkohlen ringförmig.  
 Kontor und Lager: Hafen, TELEPHON 892. Kornhausstr.

**GEBRÜDER HARTOCH DÜSSELDORF** Gegr. 1872.  
 Hauptgeschäft: Flingerstr., Markt, Bolkerstr. • Zweiggeschäfte: Friedrichstr., Wehrhahn Verkaufshäuser aller Bedarfsartikel.  
 MODELL-SALON • WINTERGARTEN • KUNST-SALON • ERFRISCHUNGSRAUM.  
 Sehenswürdigkeit Düsseldorfs.

Sonntag, den 19. Februar 1911  
 nachmittags 2 1/2 Uhr:

## Das Musikantenmädel

Operette in 3 Akten von **Bernhard Buchbinder**. Musik von **Georg Jarno**.  
 Spielleitung: Robert Leffler. Musikalische Leitung: Bruno Hartl.

PERSONEN:

Fürst Esterhazy . . . . . Ernst Bedau Fürstin Esterhazy, dessen Gemahlin . . . . . Marie Sieg Prinz Esterhazy, beider Sohn . . . . . Else Segall Joseph Haydn, Kapellmeister beim Fürsten . . . . . Ernst Herz Karl Haydn, Lehrer, sein Neffe . . . . . Julius Barré Elena Montebelli, Tänzerin . . . . . Elisabeth Bartram Brigitta, die Grossbäuerin . . . . . Alice Broden Resel, die Kuhmagd . . . . . Hermine Fröhlich-Förster Peter, Musikant und Diener des Fürsten . . . . . Eugen Albert Salomon, der Hausierer . . . . . Arthur Schetter	Hofdamen Komtesse Palfing Komtesse Schwarzenthal Baronesse Ladon Komtesse Dabbling Baronesse Heim Baronesse Hellau Komtesse Siebenthal Baronesse Beumann Graf Steinberg Graf Zuckerberg Graf Heiden Graf Schuldorf Baron Korff Baron Liedorff Baron Steffen Ein französischer Hauptmann Ein Korporal . . . . . Kathi, Bauernmädchen . . . . .	Hofdamen Käthe Zobus Lieschen Seipel Margar. Schneider Clara Seipel Mizzi Reingruber Anna Dobski Elisabeth Klissner Emma Prothmann Soph. Biedenbach Lina Reibold Lydia Tucek Gertrud Eckert Franziska Grund Maria Agethen Mimi Agethen Paul Lenoir Jahn Hofknecht Clara Hansen
---	---	--

Kavaliere, Damen, kaiserliche Pagen, Soldaten, Bauern, Bäuerinnen und Bauernkinder.  
 Der erste Akt spielt in dem österreichischen Dorfe Rohrau, der zweite in dem ungarischen Städtchen Eisenstadt im Schlosse des Fürsten; der dritte in der Wohnung Haydn's in Eisenstadt.  
 Das Ganze gegen Ende des achtzehnten Jahrhunderts.  
 Nach dem 1. Akte findet eine längere Pause statt.  
 Textbücher sind an der Kasse und bei den Billetteuren zu haben.  
 Umbesetzungen infolge von Erkrankungen behält sich die Direktion vor.  
 Kassenöffnung und Einlass 2 Uhr. Anfang 2 1/2 Uhr. Ende ungefähr 5 Uhr.  
 Spielplan siehe nächste Seite.

Alleinverkauf  
 S. Silbermann, Düsseldorf.



Hervorragende Neuheiten in Gesellschaftsschuhen.

Zu vergeben.

Flügel Pianos  
**IBACH**  
 Schadowstr. 52  
 Telephon 1237  
 Pianolas Harmoniums  
 Bei Kauf und Miete  
 grösste Auswahl u. weitgehendstes Entgegenkommen.

WEIN-RESTAURANT  
**HOTEL ROYAL**  
 am Hauptbahnhof.  
 Gute französische Küche. • Best gepflegte Weine.  
 Vornehme elegante Räume.

RESTAURANT  
**HOTEL GERMANIA**  
 am Hauptbahnhof.  
 Erstklassiges Bier- und Wein-Restaurant mit guter Küche. Delikatessen der Saison.  
 Caviar, Austern, Hummer etc.

Musik - Akademie  
 Staatlich konzessioniert. Dir.: Anton Waldeck.  
 DÜSSELDORF  
 Charakteristischer  
 GREFELD  
 Ostwall 157  
 Ausbildung in allen Zweigen der Musik in Verbindung mit Opern-, Theater- und Orchester-Schule.  
 Eintritt jederzeit.  
 Prospekt gratis.

**Carl von der Wipfel** Kohlenhandlung empfiehlt als Spezialität Ia. Koks für Zentralheizung.  
 Schmiedestr. 17 Fernsprecher 1078

3600 BRAUNE ——— 1800  
—— EILBOTEN



Alle Sorten

## Handschuhe und Krawatten

zu bekannt billigsten Preisen

**A. M. ECKE, Herzogstr. 26.**

Kein Laden, nur Lager.

GEGRÜNDET 1876.

TELEPHON 4941.

**ORANGEN-FEUER**

vornehmstes Getränk — ohne Alkohol  
Orangen-Feuer-Vertr.-Ges. m. b. H.  
Telephon 2713, Düsseldorf, Jahrstr. 98.



### Spielplan.

Sonntag, 19. Februar,  
Ab. 8, abends 7 Uhr:

Tannhäuser.

Montag, 20. Februar,  
Ab. 1, abends 7 $\frac{1}{2}$  Uhr,

Zum ersten Male:

Die drei Grazien.

Dienstag, 21. Februar,  
Ab. 2, abends 7 $\frac{1}{2}$  Uhr:

Zaza.

Mittwoch, 22. Februar,  
Ab. 3, abends 7 $\frac{1}{2}$  Uhr:

Susannens Geheimnis.

Hierauf:  
Versiegelt.

Donnerstag, 23. Februar,  
Ab. 4, abends 7 $\frac{1}{2}$  Uhr:

Charleys Tante.

Zu vergeben.

## KOFFER & TASCHEN

sowie alle anderen

REISE-ARTIKEL UND  
LEDERWAREN

kauft man am reellsten u. billigsten nur im  
Spezial-Geschäft



Alleestraße 35. **E. SCHMITZ, Telephon 3895.**

NEU RENOVIERT

# Restaurant Zum Hofgarten

**Joh. Wilhelms**

Direkt neben dem Stadttheater, hält sich den geehrten Herrschaften vor und nach dem Theater mit Küche und Keller aufs beste empfohlen.

**Ausschank von Dortmunder und Pilsener Bier  
Weine erster Firmen.**

*Der Beginn und Schluss der Theater-Vorstellungen  
sowie der Anfang eines jeden Aktes wird in dem  
Restaurant durch Glockenzeichen bekannt gegeben.*

## W. Wörmbecke, Buch- u. Kunsthandlung, Düsseldorf

Schadowstrasse 25 — Fernsprecher 3364

empfehl*t* **Texte für Oper u. Schauspiel.**

*Postkarten von Mitgliedern des Stadttheaters.*

**Paul Pollmann,**  
Düsseldorf

*Grammophone und Edison-Phonographen,  
Odeon-, Grammophon-, Jumbo- und  
Zonophon-Platten.*

Mittelstr. 20 — Telephon 4835.

*Grösstes Lager am Platze.  
Neueste Spezialplatte: Düsseldorf im Strandbad.*

## JOSEF KOCHS, ROHRMÖBEL-FABRIK

FABRIK:  
DUISBURGERSTR. 23

DÜSSELDORF  
: TELEPHON 2574 :

AUSSTELLUNG:  
SCHADOWSTR. 69

FABRIKATION MODERNER ROHRMÖBEL NACH KUNSTLERISCHEN,  
EIGENEN UND GEGEBENEN ENTWURFEN UNTER MITWIRKUNG  
ERSTER PROFESSOREN. SPEZIALITAT: AUSSTATTUNGEN KOMPL.  
WINTERGÄRTEN, HALLEN, DIELEN ETC. FUSSBODENBELAGE  
WANDBEKLEIDUNGEN.

# Persil

das selbsttätige

## Waschmittel

gibt blendend weisse Wäsche, ist  
garantiert unschädlich und billigst  
im Gebrauch.

Henkel & Co., Düsseldorf,  
auch der weitbekanntesten

## Henkel's Bleich-Soda

# MUSIKSCHULE

Leiter: Konzertmeister H. Zilles. Unterricht von den ersten Elementarbegriffen bis zur Friedrichstr. 36, staatl. konzessioniert. Konzertreise. Prosp. gratis. Eintritt jederzeit.

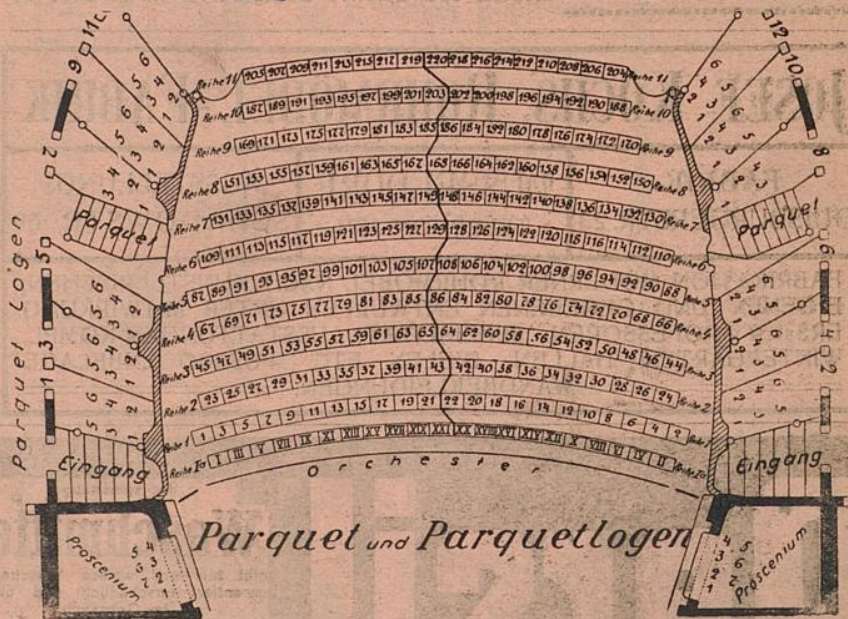
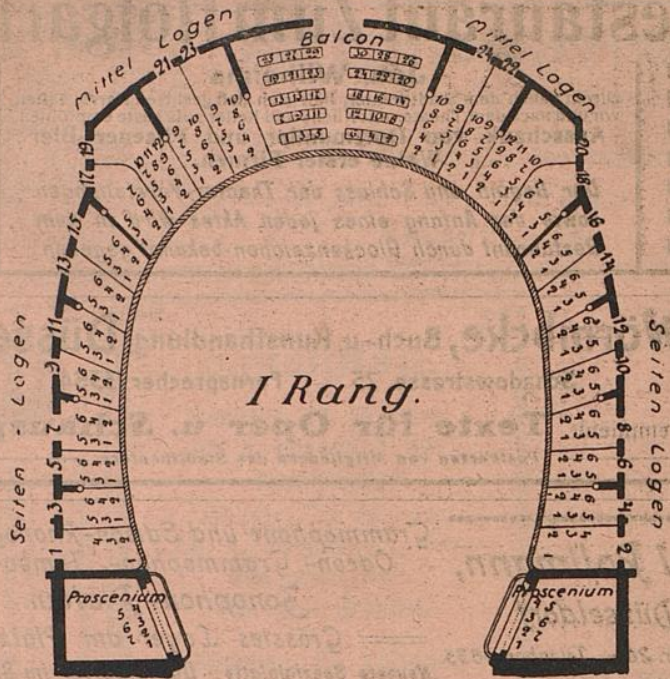

## Rosenkränzchen

altes vornehmes Weinrestaurant  
a. d. Lambertuskirch., 3 Min. v. Theat.  
Wwe. Jac. Ambach — Tel. 954.

MUS  
Friedrichst

ister H. Zilles. Unterricht  
Elementar begriffen bis zur  
sp. gratis. Eintritt jederzeit.

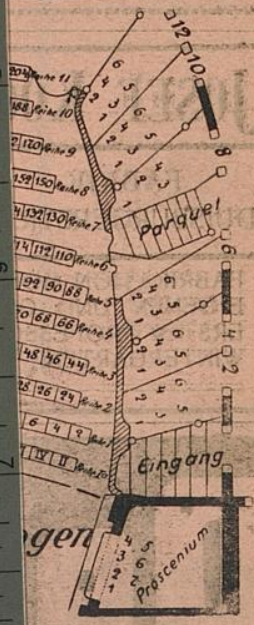
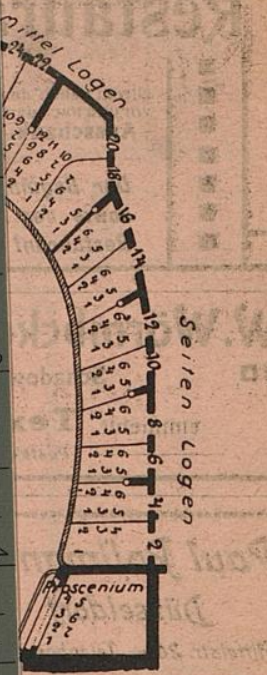
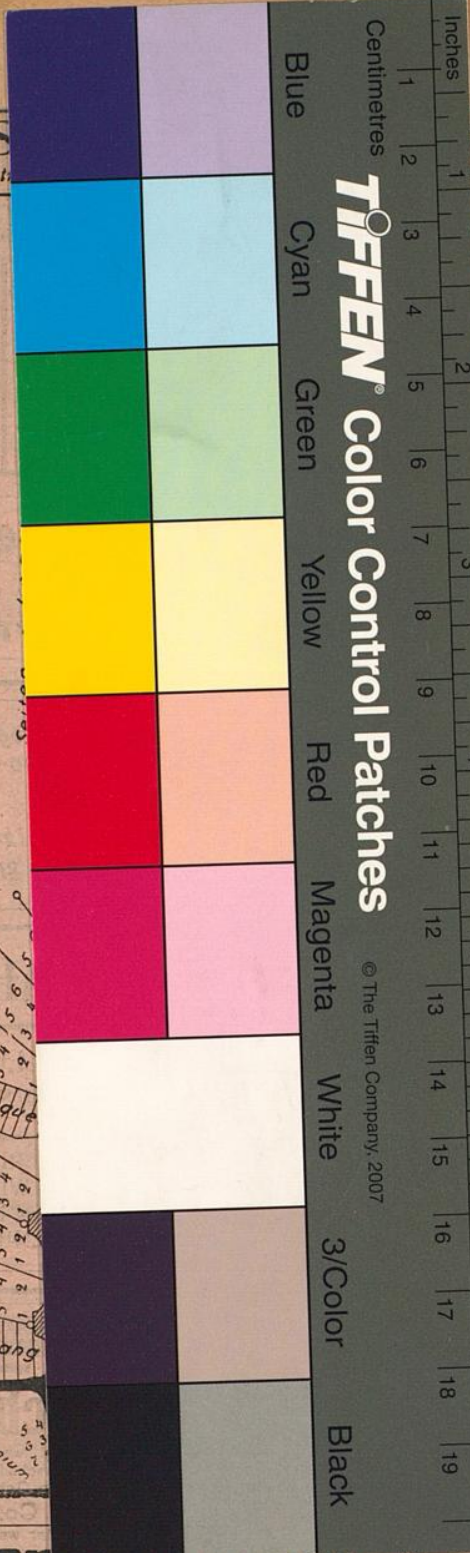

**Rosenkranzen**

ames Weinrestaurant  
a. d. Lambertuskirch., 3 Min. v. Theat.  
**Wwe. Jac. Ambach** — Tel. 954.