

13/21

Dampf-Wasch-Anstalt „EDELWEISS“

GROSSWÄSCHEREI. Inhaber: HEINR. SCHMORLEITZ.

Telephon 1445. Fabrik: Dorotheenstr. 96. Telephon 1445.

Reinigung von Haushaltungs-, Hotel- und Restaurationswäsche, Gardinen.
Chlorfreie Behandlung. Grosse Rasenbleiche.

Nasswäsche trocken gewogen Pfund 8 Pfg. Nasswäsche, getrocknet 10 Pfg.
Bunte Wäsche 12 Pfg. *—* Lieferzeit 2—3 Tage.

Gleichzeitig mache ich auf meine Abteilung für **Stärkewäsche** aufmerksam.

Mein Auto fährt Dienstag und Freitag nach Oberkassel und liefere ich die Wäsche frei Haus.

Wicküler-Küpper-Bräu

in Flaschen!

Helles Export p. Flasche 15 Pfg.

Münch. Brauart „ „ 16 „

Pilsener Brauart „ „ 16 „

franko Haus, in täglich frischer Abfüllung, zu beziehen durch die meisten Kolonialwaren-Geschäfte oder direkt durch die

Niederlage Düsseldorf

Pionierstr. 51. Fernsprecher 4791.

Friedr. Eckert

Karlplatz 3

Zoologische Handlung

Sing- und Ziervögel jeder Art

Fische und Reptilien

Käfige und Aquarien

Sämereien und Futterartikel.

GEBR. SCHWANENBERG, DÜSSELDORF

Telephon: Nr. 3264 Kölnerstrasse Nr. 40

Dekorationsmaler- und Anstreicher-Geschäft

: Halten uns in allen vorkommenden Arbeiten unter Zusicherung :
: sauberster Ausführung bei billigster Berechnung bestens empfohlen. :

HANS MAASS RATHAUS-DROGERIE

Bolkerstrasse 42.

UNIONBRAUEREI - AKTIENGESELLSCHAFT DÜSSELDORF.

Produktionsfähigkeit 75 000 hl.

SPEZIALMARKEN:	NIEDERLAGEN:		GOLDENE MEDAILLEN
Unlon-Export	Adenau (Eifel)	Hauptstrasse 142	Telephon 18
	Bonn	Alter Heerweg 18	„ 2329
Unlon-Märzen	Cöln	Kaiser Wilhelmring 2	„ 15151
	Duisburg	Vinzengasse 15	„ 1915
Unlon-Pilsener	Mürs a. Rh.	Homburgerstrasse 60	„ 184
			Lüttich 1905.
			Brüssel 1895
			Düsseldorf 1897

FLASCHENBIER in Brauerei-Füllung.

Bestellungen durch Karte oder Telephon 277 werden schnellstens erledigt.

Luxusfuhrgeschäft u. Autobetrieb gegr. 1883
Talstrasse 19 HUB. KEHREN Telephon 680

FIAMA G. m. b. H. **DÜSSELDORF**
Kaiser Wilhelmstr. 10
— TELEPHON 2750. —

**Verleih-Institut für historische und
Masken-Kostüme, Dominos etc.**
in hocheleganter u. feinsten Ausführung für Damen u. Herren.

Aparte Neuheiten! Preislisten zu Diensten. Reichste Auswahl!
= Vornehmes und einziges Spezialgeschäft am Platze! =

Klubmöbel-Fabrikation
Max Buchmann, Düsseldorf
Hohestrasse 51.

Klub-Fauteuils,
Chesterfieldsofa.

Original englische Ausführung.
Unübertroffene Auswahl. Billige Preise.

Konservatorium
u. Musiklehrer-Seminar
von A. Eccarius-Sieber
DÜSSELDORF
Kaiser Wilhelmstr. 49 (am Hauptbbf.)

Nur pädagogisch gebildete Lehrkräfte.
Hervorragende Unterrichtserfolge.
Einzelunterricht.
Anmeldungen täglich 12—3 Uhr.

Eccarius-Sieber.

Zu vergeben.

Privat-Institut für Tanz-, Umgangsformen und Anmutslehre
Frau A. Göbbels, Lehrerin der Tanzkunst. Gruppellostrasse 17.

Preise der Plätze und der Billettsteuer (Mittelpreise).

	Mk.	Mk.	Mk.
Proszeniumsloge	7.25	und	0.75=8.—
I. Rang-Balkon die ersten 3 Reihen	5.45	„	0.55=6.—
I. Rang-Balkon die hinteren Reihen	4.55	„	0.45=5.—
I. Rang-Mittelloge die ersten 2 Reihen	4.50	„	0.50=5.—
I. Rang-Mittelloge die hinteren Reihen	3.60	„	0.40=4.—
I. Rang-Seitenloge die erste Reihe (ausser Loge 1, 2, 3, 4)	4.05	„	0.45=4.50
I. Rang-Seitenloge 1, 2, 3, 4, I. Reihe, 5—15 und 6—16 II. Reihe	3.60	„	0.40=4.—
I. Rang-Seitenloge 1. u. 2., Platz 3 u. 4 I. Rang-Seitenloge 3. u. 4., Platz 3 u. 4 sowie dritte Reihe	3.15	„	0.35=3.50
Parkettloge	3.15	„	0.35=3.50
Parkett	3.60	„	0.40=4.—
II. Rang-Balkon	1.80	„	0.20=2.—
II. Rang-Seitenloge	1.35	„	0.15=1.50
II. Rang-Proszeniumsloge	1.35	„	0.15=1.50
Sitzparterre	1.35	„	0.15=1.50
Stehparterre	0.90	„	0.10=1.—
Galerie	0.45	„	0.05=0.50

Textbücher sind an der Kasse und bei den Billetteuren zu haben.
 Umbesetzungen infolge von Erkrankungen behält sich die Direktion vor.
 Während der Hauptpausen wird der eiserne Vorhang heruntergelassen.

Für telephonische Billettbestellungen (Telephon 7755) wird eine Vormerkungs-
 gebühr von 20 Pfg. erhoben. Der Verkauf der Einlasskarten findet morgens von
 10—1 Uhr an der Tageskasse des Stadttheaters statt, mit Ausnahme von Parterre-
 und Galeriekarten, die an der Galeriekasse vormittags von 12—1½ Uhr verkauft werden.
 Die reservierten Billetts müssen am Tage der Vorstellung spätestens mittags 12 Uhr
 abgeholt sein. Vorausbestellungen von Einlasskarten für die Sonntagnachmittags-
 Vorstellungen und für die volkstümlichen Vorstellungen zu ermässigten Preisen
 werden nicht entgegengenommen.

Fahrpläne (ab 10 Uhr abends)

1. Städtische Strassenbahn:

Nach Schluss der Vorstellungen stehen Strassenbahn-Extrawagen vor dem
 Haupteingange des Stadttheaters in der Alleestr. nach: 1. Grafenberg,
 2. Zoologischer Garten, 3. Hauptbahnhof, 4. Unterbilk (Flora) und 5. Derendorf
 in dieser Reihenfolge bereit. Es wird besonders darauf hingewiesen, dass
 der nach Derendorf fahrende Extrawagen neuerdings durch die Alleestr.
 Hofgartenallee, Kaiserstr. Nordstr. und Münsterstr. fährt.

2. Rheinische Bahngesellschaft (ab Ratingertor):

- a) Lokalverkehr (Obercassel) alle 10 Minuten bis Abends 11⁴⁴, dann 11²²
 12¹², 12²², 12³², 12⁴², 12⁵², 12⁰², 11⁵², 11⁴², 11³², 11²²
- b) nach Neuss: 10²², 11⁰², 11²², 12⁰²
- c) nach Crefeld: 10²², 10³², 11⁰², 11²², 12²²
- d) nach Uerdingen: 10²², 11²²

3. Düsseldorf-Kaiserswerth: 10¹⁰, 11¹⁰ (ab Nordstr.)

4. Staatsbahn (ab Hauptbahnhof):

- a) nach Benrath-Cöln: 10²² 11²⁴ 11²² 12²² (alle direkt Cöln), 11²⁴, ausser-
 dem Sonntags 12²⁴)
- b) nach Dulsburg: 10²², 10¹¹, 11⁰², 11¹¹, 11²², 12⁰², 12¹¹, 12²⁴ (alle direkt
 Duisburg) 11²¹ (nur Wochentags bis Grossenbaum) 12²² (ausserdem
 Sonntags 10²², 11²²)
- c) nach Neuss: 10²¹ (direkt Crefeld), 10²², 11²², 11⁴², (ausserdem 11¹² 12²²)
- d) nach Vohwinkel-Elberfeld: 10¹² (hält nur in Erkrath), 10²², 11²², 12¹¹
 (hält nur in Erkrath und Vohwinkel) 14⁴
- e) nach Kettwig-Essen: 10²¹, 11²² (hält nur in Kettwig) 11⁴¹
- f) nach Opladen: 10¹², 11²² (ausserdem Sonntags nur und direkt bis Hilden 11²²)
- g) nach Ohligs, Solingen, Remscheid, Lennep: 11²² (ausserdem Sonntags 11²²)
- h) nach Ratingen, Speldorf, Mülheim-Ruhr: 12⁴⁴
- i) nach Gerresheim, Mettmann, Elberfeld-M.: 11²⁴ (ausserdem Sonntags 10²²),

Spezialität: ■ ■ ■ ■ Konditorei **Georg Flieger Nachf. (K. Rüger)**
 Düsseldorf Allerhand Patentamtlich geschützt. und Café

Blumenstr. 20. G. Grosses Bestells- und Versandgeschäft.
 Fernruf 460. Stets Auswahl in ff. Torten, Eis, Baumkuchen, ff. Theaterkonfekt, Schokoladen.

Café Palais : 12 Billards :
 Eigene Wiener Konditorei. — Auswahl in Torten, sowie Eis-Spezialitäten.
 Diners von 1.50, im Abonnement 1.25 Mk. Soupers von 1.75 Mk. an. Reichhaltige Abendkarte.
 Die Direktion.

Hackerbräu-München :
 seit 1417 bestehendes Brauhaus. • Weltausstellung Brüssel 1910: Grand prix.
 Generaldepot: Düsseldorf, Hammerstrasse 31 Telef.-Ruf 5165.
 : Neuzzeitliche Kühlräume, Versand in Gebinden, Flaschen und Syphons, hier und auswärts. :

Carl Wirsel Spezialhaus □ Hüte □ Mützen □ Schirme
 Am Wehrhahn 41. Telephone 5888.

Combination Düsseldorf Maler
 Direction: Landschaftsmaler Georg Schwabe.
 Düsseldorf
 Bismarckstr. 55 — Telephone 4349
 Durch Zusammenschluss der Maler direkter Verkauf an Private, ohne jeden Zwischenhandel.
 Billigst normierte, streng feste Preise! Täglich neue Ausstellungs-Objekte!

D. L. Haim & Co.
 Hoflieferanten Düsseldorf
 Alleestr. 38 neben Breidenbacher Hof.
 Telephone 6505.
 Grösstes Spezialhaus für nur Persische und Oriental. Teppiche.

Kierdorff & Co.
 G. m. b. H.
 Spezial-Haus in
 la. Zechen-Brech-Koks
 la. Anthr.-Press-Nüsse
 bester Ersatz für Anthracitkohlen ringfrei.
 Kontor und Lager: **Hafen**, Kornhausstr.
 TELEPHON 892.

GEBRÜDER HARTOCH DÜSSELDORF Gegr. 1872.
 Hauptgeschäft: Flingerstr., Markt, Bolkerstr. :: Zweiggeschäfte: Friedrichstr., Wehrhahn
 Verkaufshäuser aller Bedarfsartikel.
 MODELL-SALON :: WINTERGARTEN :: KUNST-SALON :: ERFRISCHUNGSRaum.
 Sehenswürdigkeit Düsseldorf.

Sonntag, den 12. Februar 1911, Abonnement 1,
 abends 7 Uhr:
MARTHA
 oder: der Markt zu Richmond
 Romantisch-komische Oper in 4 Akten von Friedrich von Flotow.
 Spielleitung: Robert Leffler. Musikalische Leitung: Bruno Hartl.
 Personen:
 Lady Harriet Durham, Erste } Josefine Telona
 Ehrenfräulein der Königin Elfriede Martick, Zweite } Margarete Lazak
 Nancy, ihre Vertraute Alice Breden, Dritte } Clara Wenzlowski
 Lord Tristan Miklefort, ihr Vetter Ernst Winter, Erster } August Liesebrink
 Lyonel, Robert Hutt, Zweiter } Karl Gericke
 Plumkett, ein reicher Pächter, Dritter } Hugo Lazak
 Der Richter zu Richmond Ernst Bedau, Viertes } Josef Dobski
 Erster } Jahn Hofknecht
 Zweiter } Wilhelm Buch
 Ein Gerichtsschreiber, Pächter, Mägde, Knechte, Jägerinnen im Gefolge der Königin, Pagen, Diener.
 Szene: Teils im Schlosse der Lady, teils zu Richmond und dessen Umgebung. Zeit: Zur Regierung der Königin Anna.
 Hierauf:
„IM FRÜHLING“
 Vier Tanzszenen arrangiert von der Ballettmeisterin Martha Esche.
 Musikalische Leitung: Walter Schwarz.
 „Menuett“ von W. A. Mozart. Ausgeführt von Sofie Biedenbach, Lina Reibold und dem Ballettpersonal.
 „Püpfel“, Kinderpolka von Johann Strauss. Getanzt von Charlotte Merville, Margarete Schneider, Clara und Lieschen Seipel.
 „Frühlingsstimmen“, Walzer von Johann Strauss. Getanzt von Martha Esche.
 „Mondscheinregen“ von F. Mendelssohn-Bartholdy. Getanzt vom gesamten Ballettpersonal.
 Nach dem 2. Akt von „Martha“ findet eine längere Pause statt.
 Textbücher sind an der Kasse und bei den Billetteuren zu haben.
 Umbesetzungen infolge von Erkrankungen behält sich die Direktion vor.
Mittelpreise.
 Kassenöffnung und Einlass 6¹/₄ Uhr. Anfang 7 Uhr. Ende ungefähr 10¹/₄ Uhr.
 Spielplan siehe nächste Seite.

Alleinverkauf S. Silbermann, Düsseldorf.

 Hervorragende Begebenheiten in Gesellschafts-Schulen.

Zu vergeben.

Flügel Pianos
IBACH
 Schadowstr. 32
 Telephone 1237
 Pianolas Harmoniums
 Bei Kauf und Mieta
 grösste Auswahl u. weitgehendstes Entgegenkommen.

WEIN-RESTAURANT
HOTEL ROYAL
 am Hauptbahnhof.
 Gute französische Küche. :: Best gepflegte Weine.
 Vornehme elegante Räume.

RESTAURANT
HOTEL GERMANIA
 am Hauptbahnhof.
 Erstklassiges Bier- und Wein-Restaurant mit guter Küche. Delikatessen der Saison.
 Caviar, Austern, Hummer etc.

Carl von der Wipfel Kohlenhandlung empfiehlt als Spezialität la. Koks für Zentralheizung.
 Schmiedestr. 17 Fernsprecher 1078

Musik - Akademie
 Staatlich konzessioniert. Dir.: Anton Waldeck.
 DÜSSELDORF
 Charlottenstr. 51
 CREFELD
 Ostwall 157
 Ausbildung in allen Zweigen der Musik in Verbindung mit Opern-, Theater- und Orchester-Schule.
 Eintritt jederzeit. Prospekt gratis.

3600 BRAUNE ——— EILBOTEN 1800



Alle Sorten

Handschuhe und Krawatten

zu bekannt billigsten Preisen

A. M. ECKE, Herzogstr. 26.

Kein Laden, nur Lager.

GEGRÜNDET 1876.

TELEPHON 4941.



ORANGEN-FEUER

vornehmstes Getränk — ohne Alkohol

Orangen-Feuer-Vertr.-Ges. m. b. H.
Telephon 2713, Düsseldorf, Jahnstr. 98.



Spielplan.

Montag, 13. Februar,
Zum Todestage des Meisters:
Ab. 2, abends 7 Uhr:
Götterdämmerung.

Dienstag, 14. Februar,
Ab. 3, abends 7 $\frac{1}{2}$ Uhr:
Das Musikantenmädel.

Mittwoch, 15. Februar
Ab. 4, abends 7 $\frac{1}{2}$ Uhr:
Stella maris.

Donnerstag, 16. Februar,
Ab. 5, abends 7 $\frac{1}{2}$ Uhr:
Heimat.

Freitag, 17. Februar,
Ab. 6, abends 7 $\frac{1}{2}$ Uhr:
Carmen.

Zu vergeben.

KOFFER & TASCHEN

sowie alle anderen

REISE-ARTIKEL UND
LEDERWAREN

kauft man am reellsten u. billigsten nur im
Spezial-Geschäft

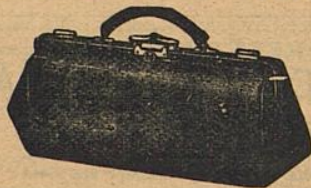

Alleestraße 35. **E. SCHMITZ,** Telephon 3895.

NEU RENOVIERT

Restaurant Zum Hofgarten

Joh. Wilhelms

Direkt neben dem Stadttheater, hält sich den geehrten Herrschaften vor und nach dem Theater mit Küche und Keller aufs beste empfohlen.

**Ausschank von Dortmunder und Pilsener Bier
Weine erster Firmen.**

*Der Beginn und Schluss der Theater-Vorstellungen
sowie der Anfang eines jeden Aktes wird in dem
Restaurant durch Glockenzeichen bekannt gegeben.*

W. Wörmbecke, Buch- u. Kunsthandlung, Düsseldorf

Schadowstrasse 25 — Fernsprecher 3364

empfeht **Texte für Oper u. Schauspiel.**

Postkarten von Mitgliedern des Stadttheaters.

.....
Paul Pollmann, *Grammophone und Edison-Phonographen,
: Odeon-, Grammophon-, Jumbo- und :
Düsseldorf Zonophon-Platten.*

Mittelstr. 20 — Telephon 4835.

==== Grösstes Lager am Platze. ====
Neueste Spezialplatte: Düsseldorf im Strandbad.

JOSEF KOCHS, ROHRMÖBEL-FABRIK

FABRIK:
DUISBURGERSTR. 23

DÜSSELDORF
: TELEPHON 2574 :

AUSSTELLUNG:
SCHADOWSTR. 69

FABRIKATION MODERNER ROHRMÖBEL NACH KUNSTLERISCHEN,
EIGENEN UND GEGEBENEN ENTWURFEN UNTER MITWIRKUNG
ERSTER PROFESSOREN. SPEZIALITAT: AUSSTATTUNGEN KOMPL.
WINTERGÄRTEN, HALLEN, DIELEN ETC. FUSSBODENBELÄGE
WANDBEKLEIDUNGEN.

Persil

das selbsttätige

Waschmittel

gibt blendend weisse Wäsche, ist
garantiert unschädlich und billigst
im Gebrauch.

Henkel & Co., Düsseldorf,
auch der weltbekanntesten

Henkel's Bleich-Soda

MUSIKSCHULE

Leiter: Konzertmeister **H. Zülles**. Unterricht von den ersten Elementarbegriffen bis zur Friedrichstr. 36, staatl. konzessioniert. Konzertreise. Prosp. gratis. Eintritt jederzeit.

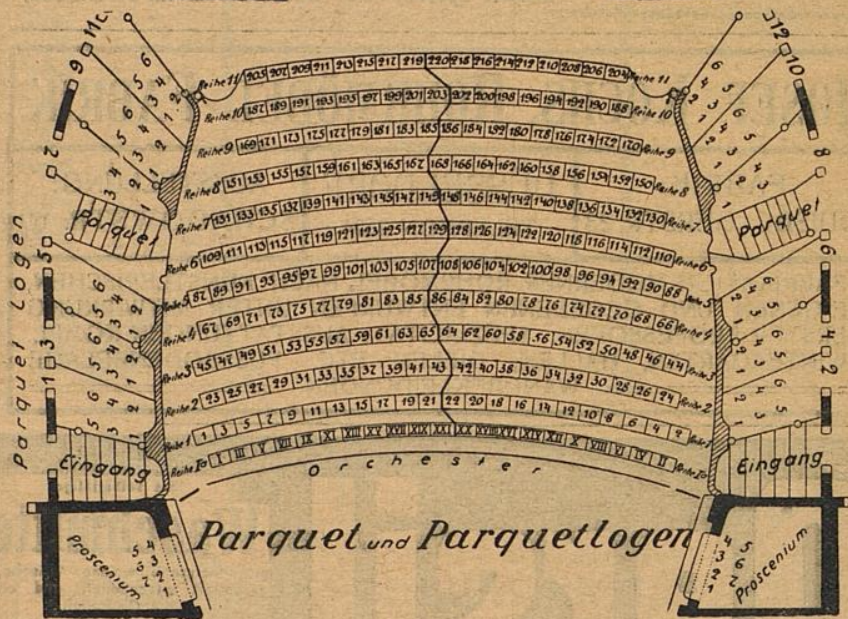
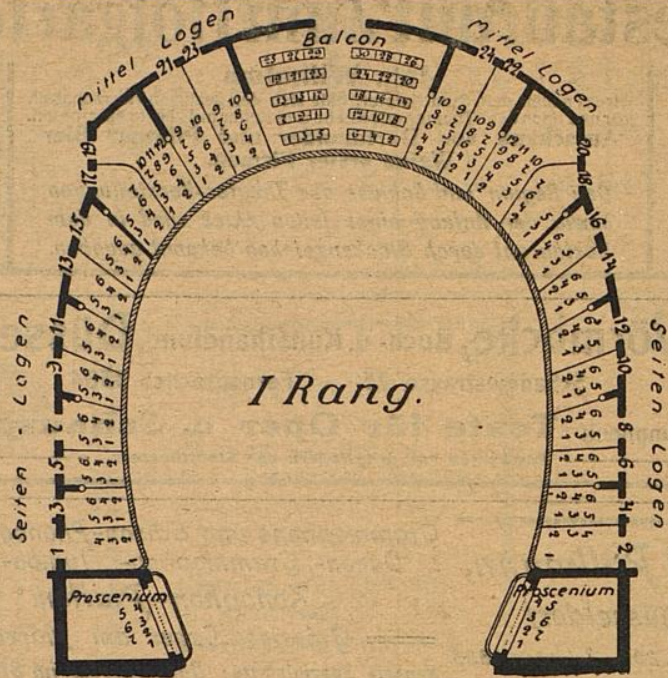

Rosenkränzchen

altes vornehmes Weinrestaurant
a. d. Lambertuskirch., 3 Min. v. Theat.
Wwe. **Jac. Ambach** — Tel. 954.

MUS
Friedrichstr

ster **H. Zilles**. Unterricht
Elementarbegrißen bis zur
p. gratis. Eintritt jederzeit.

ROSE

rnehmes Weinrestaurant
ertuskirch., 3 Min. v. Theat.
c. Ambach — Tel. 954,

TIFFEN® Color Control Patches
© The Tiffen Company, 2007

Inches	Centimetres	Blue	Cyan	Green	Yellow	Red	Magenta	White	3/Color	Black
1	2									
2	3									
3	4									
4	5									
5	6									
6	7									
7	8									
8	9									
9	10									
10	11									
11	12									
12	13									
13	14									
14	15									
15	16									
16	17									
17	18									
18	19									
19	20									
20	21									
21	22									
22	23									
23	24									
24	25									
25	26									
26	27									
27	28									
28	29									
29	30									
30	31									
31	32									
32	33									
33	34									
34	35									
35	36									
36	37									
37	38									
38	39									
39	40									
40	41									
41	42									
42	43									
43	44									
44	45									
45	46									
46	47									
47	48									
48	49									
49	50									
50	51									
51	52									
52	53									
53	54									
54	55									
55	56									
56	57									
57	58									
58	59									
59	60									
60	61									
61	62									
62	63									
63	64									
64	65									
65	66									
66	67									
67	68									
68	69									
69	70									
70	71									
71	72									
72	73									
73	74									
74	75									
75	76									
76	77									
77	78									
78	79									
79	80									
80	81									
81	82									
82	83									
83	84									
84	85									
85	86									
86	87									
87	88									
88	89									
89	90									
90	91									
91	92									
92	93									
93	94									
94	95									
95	96									
96	97									
97	98									
98	99									
99	100									

