

112

Dampf-Wasch-Anstalt „EDELWEISS“

GROSSWÄSCHEREI. Inhaber: HEINR. SCHMORLEITZ.

Telephon 1445. Fabrik: Dorotheenstr. 96. Telephon 1445.

Reinigung von Haushaltungs-, Hotel- und Restaurationswäsche, Gardinen.
Chlorfreie Behandlung. Grosse Rasenbleiche.

Nasswäsche trocken gewogen Pfund 8 Pfg. Nasswäsche, getrocknet 10 Pfg.
Bunte Wäsche 12 Pfg. * Lieferzeit 2-3 Tage.

Gleichzeitig mache ich **Stärkewäsche** aufmerksam.
auf meine Abteilung für

Mein Auto fährt Dienstag und Freitag nach Oberkassel und liefere ich
die Wäsche frei Haus.

Wicküler-Küpper-Bräu in Flaschen!

Helles Export p. Flasche 15 Pfg.

Münch. Brauart „ „ 16 „

Pilsener Brauart „ „ 16 „

franko Haus, in täglich frischer Abfüllung, zu beziehen durch die meisten Kolonialwaren-Geschäfte oder direkt durch die

Niederlage Düsseldorf

Pionierstr. 51. Fernsprecher 4791.

Friedr. Eckert

Karlplatz 3

Zoologische Handlung

Sing- und Ziervögel jeder Art

Fische und Reptilien

Käfige und Aquarien

Sämereien und Futterartikel.

GEBR. SCHWANENBERG, DÜSSELDORF

Telephon: Nr. 3264 Kölnerstrasse Nr. 40

Dekorationsmaler- und Anstreicher-Geschäft

: Halten uns in allen vorkommenden Arbeiten unter Zusicherung :
: sauberster Ausführung bei billigster Berechnung bestens empfohlen. :

HANS MAASS RATHAUS-DROGERIE

Bolkerstrasse 42.

UNIONBRAUEREI - AKTIENGESELLSCHAFT DÜSSELDORF.

Produktionsfähigkeit 75 000 hl.

SPEZIALMARKEN:	NIEDERLAGEN:			GOLDENE MEDAILLEN
Union - Export	Adenau (Eifel)	Hauptstrasse 142	Telephon 18	Brüssel 1895
	Bonn	Alter Heerweg 18	„ 2329	
Union - Märzen	Cöln	Kaiser Wilhelmring 2	„ 15151	Düsseldorf 1897
	Dulsburg	Vinzengasse 15	„ 1915	
Union - Pilsener	Mörs a. Rh.	Homburgerstrasse 60	„ 184	Lüttich 1905.

FLASCHENBIER in Brauerei-Füllung.

Bestellungen durch Karte oder Telephon 277 werden schnellstens erledigt.

Luxusfuhrgeschäft u. Autobetrieb gegr. 1883
Talstrasse 19 HUB. KEHREN Telephon 680

FIAMA
G. m. b. H.

DÜSSELDORF
Kaiser Wilhelmstr. 10
— TELEPHON 2750. —

**Verleih-Institut für historische und
Masken-Kostüme, Dominos etc.**

in hocheleganter u. feinsten Ausführung für Damen u. Herren.

Aparte Neuheiten! Preislisten zu Diensten. Reichste Auswahl!
= Vornehmes und einziges Spezialgeschäft am Platze! =

Klubmöbel-Fabrikation

Max Buchmann, Düsseldorf
Hohestrasse 51.

**Klub-Fauteuils,
Chesterfieldsofa.**

Original englische Ausführung.
Unübertroffene Auswahl. Billige Preise.

Konservatorium

u. Musiklehrer-Seminar

von A. Eccarius-Sieber

DÜSSELDORF

Kaiser Wilhelmstr. 49 (am Hauptbhf.)

Nur pädagogisch gebildete Lehrkräfte.
Hervorragende Unterrichtserfolge.

Einzelunterricht.
Anmeldungen täglich 12-3 Uhr.

Eccarius-Sieber.

Zu vergeben.

Privat-Institut für Tanz-, Umgangsformen und Anmutslehre

Frau A. Göbbels, Lehrerin der Tanzkunst. Gruppellostrasse 17.

Preise der Plätze und der Billettsteuer (Ermässigte Preise).

	Mk.	Mk.
Proszeniumsloge	3.60	und 0.40=4.—
I. Rang-Balkon die ersten 3 Reihen	2.70	„ 0.30=3.—
I. Rang-Balkon die hinteren Reihen	2.25	„ 0.25=2.50
I. Rang-Mittelloge die ersten 2 Reihen	2.25	„ 0.25=2.50
I. Rang-Mittelloge die hinteren Reihen	1.80	„ 0.20=2.—
I. Rang-Seitenloge die erste Reihe (ausser Loge 1, 2, 3, 4)	2.05	„ 0.25=2.30
I. Rang-Seitenloge 1, 2, 3, 4, I. Reihe, 5—15 und 6—16 II. Reihe	1.80	„ 0.20=2.—
I. Rang-Seitenloge 1. u. 2., Platz 3 u. 4 I. Rang-Seitenloge 3. u. 4., Platz 3 u. 4 sowie dritte Reihe	1.60	„ 0.20=1.80
Parkettloge die ersten Reihen	1.80	„ 0.20=2.—
Parkettloge die hinteren Reihen	1.60	„ 0.20=1.80
Parkett	1.80	„ 0.20=2.—
II. Rang-Balkon die ersten 2 Reihen	1.15	„ 0.15=1.30
II. Rang-Balkon die hinteren Reihen	0.90	„ 0.10=1.—
II. Rang-Seitenloge die ersten Reihen	0.90	„ 0.10=1.—
II. Rang-Seitenloge die hinteren Reihen	0.70	„ 0.10=0.80
II. Rang Proszeniums-Loge	0.70	„ 0.10=0.80
Sitzparterre	0.70	„ 0.10=0.80
Stehparterre	0.45	„ 0.05=0.50
Galerie	0.25	„ 0.05=0.30

Textbücher sind an der Kasse und bei den Billetteuren zu haben.
 Umbesetzungen infolge von Erkrankungen behält sich die Direktion vor.
 Während der Hauptpausen wird der eiserne Vorhang heruntergelassen.

Für telephonische Billettbestellungen (Telephon 7755) wird eine Vormerkungsgebühr von 20 Pfg. erhoben. Der Verkauf der Einlasskarten findet morgens von 10—1 Uhr an der Tageskasse des Stadttheaters statt, mit Ausnahme von Parterre- und Galeriekarten, die an der Galerikasse vormittags von 12—1½ Uhr verkauft werden. Die reservierten Billetts müssen am Tage der Vorstellung spätestens mittags 12 Uhr abgeholt sein. Vorausbestellungen von Einlasskarten für die Sonntagnachmittags-Vorstellungen und für die volkstümlichen Vorstellungen zu ermässigten Preisen werden nicht entgegengenommen.

Fahrpläne (ab 10 Uhr abends)

1. Städtische Strassenbahn:

Nach Schluss der Vorstellungen stehen Strassenbahn-Extrawagen vor dem Haupteingange des Stadttheaters in der Alleestr. nach: 1. Grafenberg, 2. Zoologischer Garten, 3. Hauptbahnhof, 4. Unterbilck (Flora) und 5. Derendorf in dieser Reihenfolge bereit. Es wird besonders darauf hingewiesen, dass der nach Derendorf fahrende Extrawagen neuerdings durch die Alleestr., Hofgartenallee, Kaiserstr., Nordstr. und Münsterstr. fährt.

2. Rheinische Bahngesellschaft (ab Ratingertor):

- a) Lokalverkehr (Obercassel) alle 10 Minuten bis Abends 11⁴⁴, dann 11¹²
12¹⁰, 12²⁰, 12³⁰, 12⁴⁰, 1⁰⁰, 1¹⁰, 1²⁰, 2⁰⁰
- b) nach Neuss: 10²², 11⁰², 11²², 12⁰²
- c) nach Crefeld: 10⁰², 10²², 11⁰², 11²², 12⁰²
- d) nach Uerdingen: 10¹², 11²⁴

3. Düsseldorf-Kaiserswerth: 10²⁰, 11²⁰ (ab Nordstr.)

4. Staatsbahn (ab Hauptbahnhof):

- a) nach Benrath-Cöln: 10²⁰, 11⁰⁴, 11¹⁸, 12⁰² (alle direkt Cöln), 11²⁴, ausserdem Sonntags 12²⁴)
- b) nach Duisburg: 10²², 10⁴¹, 11⁰², 11¹⁷, 11³², 12⁰², 12¹⁷, 12⁴¹ (alle direkt Duisburg) 11²¹ (nur Wochentags bis Grossenbaum) 12²² (ausserdem Sonntags 10²², 11²²)
- c) nach Neuss: 10²¹ (direkt Crefeld), 10²², 11²², 11⁴², (ausserdem 11¹⁰, 12¹⁰)
- d) nach Vohwinkel-Elberfeld: 10²¹ (hält nur in Erkrath), 10²², 11²², 12¹¹ (hält nur in Erkrath und Vohwinkel) 1⁴⁴
- e) nach Kettwig-Essen: 10²¹, 11²² (hält nur in Kettwig) 11⁴¹
- f) nach Opladen: 10²², 11²² (ausserdem Sonntags nur und direkt bis Hilden 11²⁰)
- g) nach Ohligs, Solingen, Remscheid, Lennep: 11²² (ausserdem Sonntags 11²²)
- h) nach Ratingen, Speldorf, Mülheim-Ruhr: 12⁴⁴
- i) nach Gerresheim, Mettmann, Elberfeld-M.: 11²⁴ (ausserdem Sonntags 10²²),

Spezialität: — — — —
Düsseldorfer Allerhand
Patentamtlich geschützt.

Konditorei **Georg Flieger Nachf. (K. Rüger)**
und Café

Blumenstr. 20.
Fernruf 460.

Grosses Bestellungen- und Versandgeschäft.
Stets Auswahl in ff. Torten, Eis, Baum-
kuchen, ff. Theaterkonfekt, Schokoladen.

Café Palais: 12 Billards

Eigene Wiener Konditorei. — Auswahl in Torten, sowie Eis-Spezialitäten.
Diners von 1.50, im Abonnement 1.25 Mk. Soupers von 1.75 Mk. an. Reichhaltige Abendkarte.
Die Direktion.

Tel. 1865. I. Ranges. Tel. 2266.
Graf Adolfstr. 46, Ecke Oststr.

Hackerbräu-München:

seit 1417 bestehendes Brauhaus. • Weltausstellung Brüssel 1910: Grand prix.
Generaldepot: Düsseldorf, Hammerstrasse 31 Telef.-Ruf 5165.
• Neuzzeitliche Kühlräume, Versand in Gebinden, Flaschen und Syphons, hier und auswärts. •

Carl Wirsal Spezialhaus für Hüte, Mützen, Schirme
Am Wehrhahn 41. Telephone 5888.

Combination Düsseldorfer Maler

Direktion: Landschaftsmaler Georg Schwabe.
Düsseldorf
Bismarckstr. 55 — Telefon 4349
Durch Zusammenschluss der Maler
direkter Verkauf an Private, ohne
jeden Zwischenhandel.
Billigst normierte, streng feste Preise!
Täglich neue Ausstellungs-Objekte!

D. L. Haim & Co.



Hofflieferanten
Düsseldorf
Alleestr. 38
neben Breidenbacher
Hof.
Telephon 6505.
Grösstes Spezialhaus
für nur

Persische und Oriental. Teppiche.

Kierdorff & Co.

G. m. b. H.
Spezial-Haus
in

la. Zechen-Brech-Koks

la. Anthr.-Press-Nüsse

besten Ersatz für Anthracitkohlen
ringfrei.

Kontor und Lager: **Hafen,**
TELEPHON 892. Kornhausstr.

Samstag, den 11. Februar 1911

Ausser Abonnement.

Volkstümliche Vorstellung zu ermässigten Preisen:

Kasernenluft

Schauspiel in 4 Akten v. Herm. Martin Stein u. Ernst Söhngen. — Spielleitung: Belá Duschak.

Personen:

Hauptmann von Wildau	Otto Busch
Feldwebel Köster	George Beckow
Marianne, seine Frau	Franziska Wendt
Lenchen, beider Nichte	Lotte Molter
Sergeant Lichte	Hugo Lazak
Unteroffizier Gleich	Paul Hermann
Unteroffizier Fallner	Franz Scharwenka
Gefreiter Friedmann	Paul Lenoir
Einjähriger Schmitz	Willy Beuger
Hans Frizzen	Werner Böger
Lenz	Robert Weberg
Groller	Arthur Schetter
Hüsken	Karl Neumann
Schwienki	Ernst Herz
Christian Frizzen, Gendarmerie-Wachmeister	Egon Hedeberg
Louise, seine Schwester	Helga Bally
Waldmann, Bezirks-Feldwebel	Ernst Bedau
Schenk, Kantinenwirt	Heinrich Gärtner
Eise, seine Tochter	Auguste Reibold
Röder, Bierkutscher	Jahn Holknecht
Schulz, pensionierter Polizist und Kriegsveteran	Emil Wirth
Müller, Zollbeamter	Carl Gericke
Seine Frau	Bettina Brehm
Lehrer Bökmann	Oskar Borkenhagen
1. Musketier	Walter Büngeler
2. Musketier	Carl Hoppe
3. Musketier	Leopold Jachtmann
Eine Ordonnanz	August Liesebrink

Musketiere, Festgäste bei Frizzen.

Ort der Handlung: Eine rheinische Garnison. Der erste Akt spielt in der Wohnung des Feldwebels Köster, der zweite Akt in der Kantine, der dritte Akt in der Wohnung des Gendarmerie-Wachmeisters Frizzen, der vierte Akt in der Mannschaftsstube. — Zeit: Gegenwart.

Nach dem 1. und 3. Akte findet je eine längere Pause statt.

Umbesetzungen infolge von Erkrankungen behält sich die Direktion vor.

Kassenöffnung u. Einlass 7 Uhr. Anfang 7 1/2 Uhr. Ende ungefähr 10 1/2 Uhr.

Spielplan siehe nächste Seite.

Alleinverkauf
S. Silbermann, Düsseldorf.



Hervorragende
Neuheiten in
Gesellschafts-
Schuhen.

Zu vergeben.

Flügel Pianos IBACH

Schadowstr. 52
Telephon 1237

Pianos Harmoniums
Bei Kauf und Miete
grösste Auswahl u. weitgehendstes
Entgegenkommen.

GEBRÜDER HARTOCH DÜSSELDORF

Hauptgeschäft: Flingerstr., Markt, Bolkerstr. • Zweiggeschäfte: Friedrichstr., Wehrhahn
Verkaufshäuser aller Bedarfsartikel.
MODELL-SALON • WINTERGARTEN • KUNST-SALON • ERFRISCHUNGSRAUM.
Sehenswürdigkeit Düsseldorf.

WEIN-RESTAURANT HOTEL ROYAL

am Hauptbahnhof.
Beste französische Küche. • Best gepflegte Weine.
Vornehme elegante Räume.

RESTAURANT HOTEL GERMANIA

am Hauptbahnhof.
Erstklassiges Bier- und Wein-Restaurant
mit guter Küche. Delikatessen der Saison.
Caviar, Austern, Hummer etc.

Carl von der Wipfel

Bohlenhandlung

empfeht als Spezialität

la. Koks für Zentralheizung.

Schmiedestr. 17

Fernsprecher 1078

Staatlich konzessioniert. Dir.: Anton Waldock.
Musik-Akademie
DÜSSELDORF
Charlottenstr. 51
CREFFELD
Ostwall 157
Ausbildung in allen Zweigen der Musik in Verbindung
mit Opern-, Theater- und Orchester-Schule.
Eintritt jederzeit.
Prospekt gratis.

3600 BRAUNE ——— 1800
—— EILBOTEN

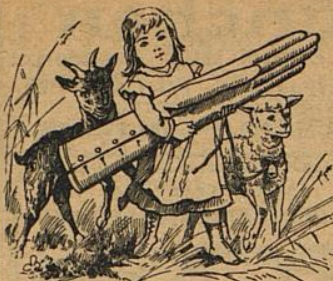

Alle Sorten

Handschuhe und Krawatten

zu bekannt billigsten Preisen

A. M. ECKE, Herzogstr. 26.

Kein Laden, nur Lager.

GEGRÜNDET 1876.

TELEPHON 4941.

ORANGEN-FEUER

vornehmstes Getränk — ohne Alkohol

Orangen-Feuer-Vertr.-Ges. m. b. H.
Telephon 2713, Düsseldorf, Jahnstr. 98.



Spielplan.

Sonntag, 12. Februar,
nachmittags 2½ Uhr:
Zu dieser Vorstellung sind
sämtl. Eintrittskarten vergeben.

Das Musikantenmädel.

Ab. 1, abends 7 Uhr:

Martha.

Hierauf:

Im Frühling (Ballett).

Zu vergeben.

Montag, 13. Februar,
Zum Todestage des Meisters:

Ab. 2, abends 7 Uhr:

Götterdämmerung.

Dienstag, 14. Februar,
Ab. 3, abends 7½ Uhr:
Das Musikantenmädel.

KOFFER & TASCHEN

sowie alle anderen

REISE-ARTIKEL UND
LEDERWAREN

kauft man am reellsten u. billigsten nur im
Spezial-Geschäft



Alleestraße 35. **E. SCHMITZ,** Telephon 3895.

NEU RENOVIIERT

Restaurant Zum Hofgarten

Joh. Wilhelms

Direkt neben dem Stadttheater, hält sich den geehrten Herrschaften vor und nach dem Theater mit Küche und Keller aufs beste empfohlen.

**Ausschank von Dortmunder und Pilsener Bier
Weine erster Firmen.**

*Der Beginn und Schluss der Theater-Vorstellungen
sowie der Anfang eines jeden Aktes wird in dem
Restaurant durch Glockenzeichen bekannt gegeben.*

W. Wörmbecke, Buch- u. Kunsthandlung, Düsseldorf

Schadowstrasse 25 — Fernsprecher 3364

empfehl*t* **Texte für Oper u. Schauspiel.**

Postkarten von Mitgliedern des Stadttheaters.

Paul Pollmann, *Grammophone und Edison-Phonographen,
Odeon-, Grammophon-, Jumbo- und
Zonophon-Platten.*
Düsseldorf *Grösstes Lager am Platze.*
Mittelstr. 20 — Telephon 4835. Neueste Spezialplatte: Düsseldorf im Strandbad.

JOSEF KOCHS, ROHRMÖBEL-FABRIK

FABRIK:
DUISBURGERSTR. 23

DÜSSELDORF
: TELEPHON 2574 :

AUSSTELLUNG:
SCHADOWSTR. 69

FABRIKATION MODERNER ROHRMÖBEL NACH KUNSTLERISCHEN,
EIGENEN UND GEGEBENEN ENTWURFEN UNTER MITWIRKUNG
ERSTER PROFESSOREN. SPEZIALITAT: AUSSTATTUNGEN KOMPL.
WINTERGÄRTEN, HALLEN, DIELEN ETC. FUSSBODENBELÄGE
WANDBEKLEIDUNGEN.

Persil

das selbsttätige

Waschmittel

gibt blendend weisse Wäsche, ist
garantiert unschädlich und billigst
im Gebrauch.

Henkel & Co., Düsseldorf,
auch der weltbekanntesten

Henkel's Bleich-Soda

MUSIKSCHULE Leiter: Konzertmeister H. Zilles. Unterricht von den ersten Elementarbegriffen bis zur
 Friedrichstr. 36, staatl. konzessioniert. Konzertreise. Prosp. gratis. Eintritt jederzeit.

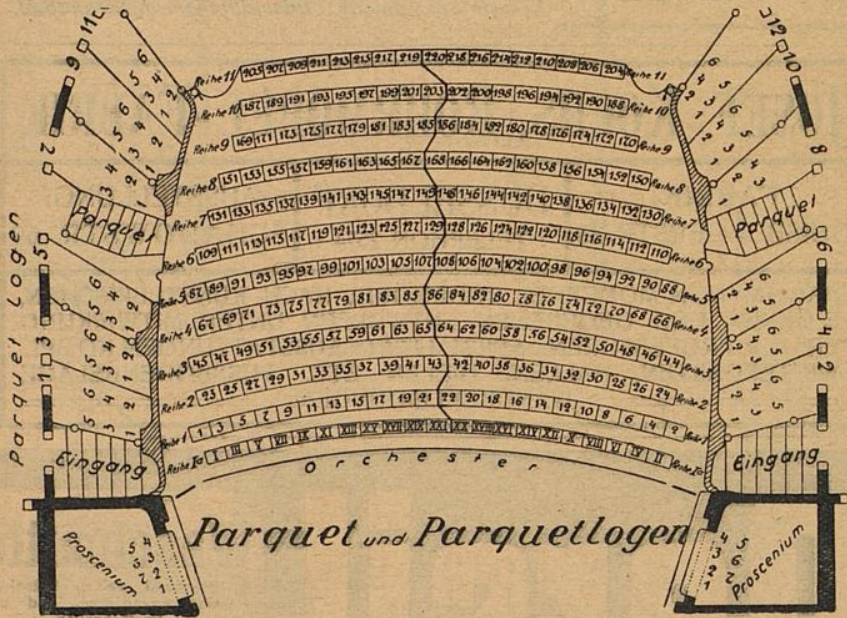
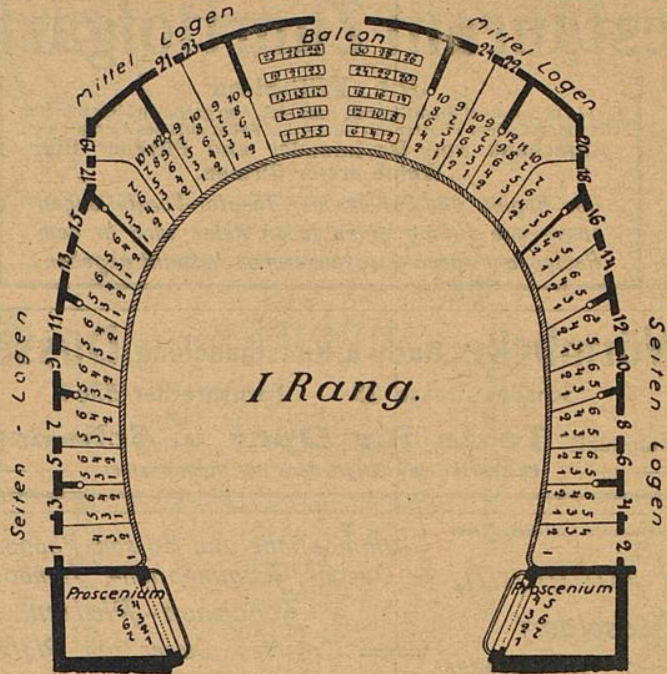

Rosenkränzchen

altes vornehmes Weinrestaurant
 a. d. Lambertuskirch., 3 Min. v. Theat.
Wwe. Jac. Ambach — Tel. 954.

MUSIKS
Friedrichstr. 36, st

Zilles. Unterricht
begriffen bis zur
Eintritt jederzeit.

Rosen

omes Weinrestaurant
skirch., 3 Min. v. Theat.
ambach — Tel. 954.

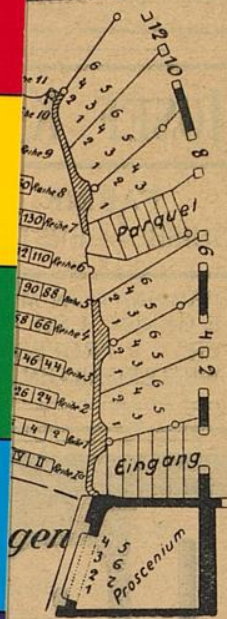
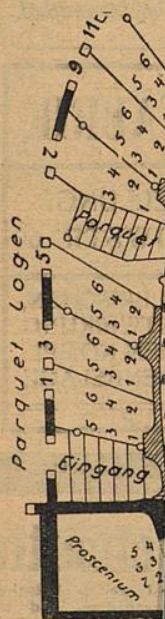
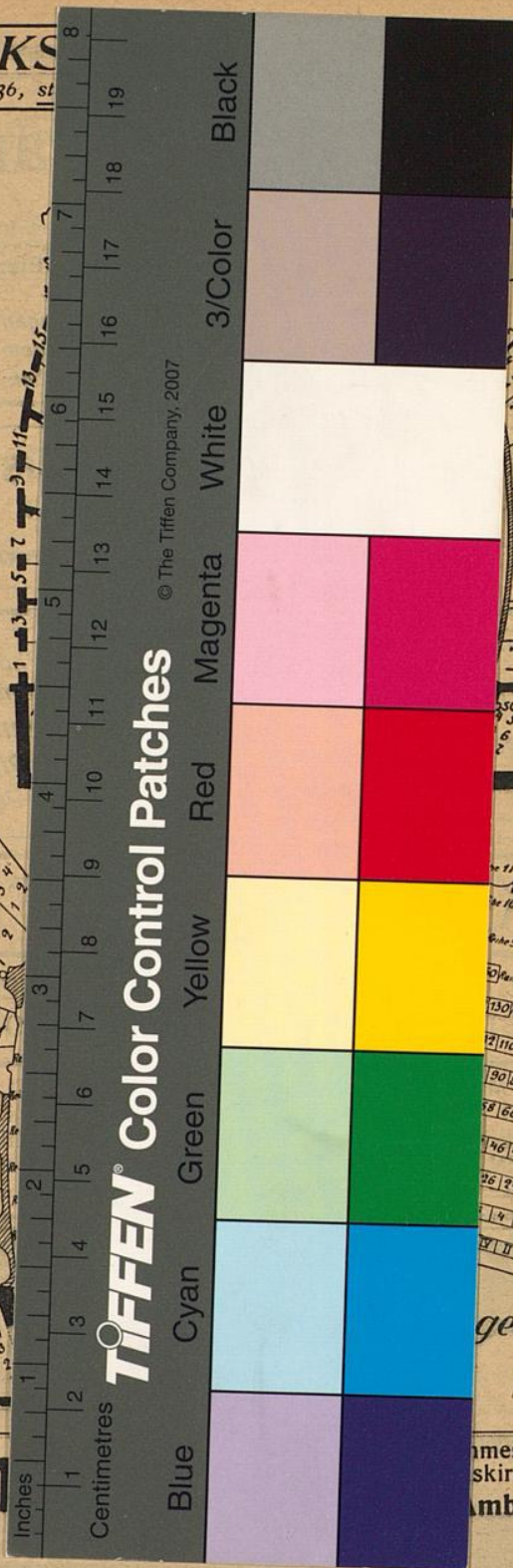

Seiten - Logen

Seiten Logen

scenium

Logen

Parquet

Eingang

Proscenium