

18/1

Dampf-Wasch-Anstalt „EDELWEISS“
 GROSSWÄSCHEREI. Inhaber: HEINR. SCHMORLEITZ.
 Telefon 1445. Fabrik: Dorotheenstr. 96. Telefon 1445.
 Reinigung von Haushaltungs-, Hotel- und Restaurationswäsche, Gardinen.
 Chlorfreie Behandlung. Grosse Rasenbleiche.
Nasswäsche trocken gewogen Pfund 8 Pfg. Nasswäsche, getrocknet 10 Pfg.
 Bunte Wäsche 12 Pfg. * Lieferzeit 2-3 Tage.
 Gleichzeitig mache ich **Stärkewäsche** aufmerksam.
 auf meine Abteilung für
 Mein Auto fährt Dienstag und Freitag nach Oberkassel und liefere ich
 die Wäsche frei Haus.

Wicküler-Küpper-Bräu
 in Flaschen!

Helles Export	p. Flasche 15 Pfg.
Münch. Brauart	„ „ 16 „
Pilsener Brauart	„ „ 16 „

franko Haus, in täglich frischer Abfüllung, zu beziehen durch die meisten Kolonialwaren-Geschäfte oder direkt durch die
Niederlage Düsseldorf
 Pionierstr. 51. Fernsprecher 4791.

Friedr. Eckert
 Karlplatz 3
Zoologische Handlung
 Sing- und Ziervögel jeder Art
 Fische und Reptilien
 Käfige und Aquarien
 Sämereien und Futterartikel.

GEBR. SCHWANENBERG, DÜSSELDORF
 Telefon: Nr. 3264 Kölnerstrasse Nr. 40
Dekorationsmaler- und Anstreicher-Geschäft
 : Halten uns in allen vorkommenden Arbeiten unter Zusicherung :
 : sauberster Ausführung bei billigster Berechnung bestens empfohlen. :

HANS MAASS RATHAUS-DROGERIE
 Bolkerstrasse 42.

**UNIONBRAUEREI - AKTIENGESELLSCHAFT
 DÜSSELDORF.**

Produktionsfähigkeit 75 000 hl.

SPEZIALMARKEN:	NIEDERLAGEN:			GOLDENE MEDAILLEN
Union - Export	Adenau (Eifel)	Hauptstrasse 142	Telephon 18	Brüssel 1895
	Bonn	Aiter Heerweg 18	„ 2329	
Union - Märzen	Cöln	Kaiser Wilhelmring 2	„ 15151	Düsseldorf 1897
	Dulsburg	Vinzengasse 15	„ 1915	
Union - Pilsener	Mörs a. Rh.	Hombergerstrasse 60	„ 184	Lüttich 1905.

FLASCHENBIER in Brauerei-Füllung.

Bestellungen durch Karte oder Telephon 277 werden schnellstens erledigt.

Luxusfuhrgeschäft u. Autobetrieb gegr. 1883
Talstrasse 19 HUB. KEHREN Telephon 680

FIAMA

G. m. b. H.

DÜSSELDORF
Kaiser Wilhelmstr. 10

TELEPHON 2750.

**Verleih-Institut für historische und
Masken-Kostüme, Dominos etc.**

in hocheleganter u. feinsten Ausführung für Damen u. Herren.

Aparte Neuheiten! Preislisten zu Diensten. Reichste Auswahl!
= Vornehmes und einziges Spezialgeschäft am Platze! =

Klubmöbel-Fabrikation



Max Buchmann, Düsseldorf
Hohestrasse 51.

**Klub-Fauteuils,
Chesterfieldsofa.**

Original englische Ausführung.
Unübertroffene Auswahl. Billige Preise.

Konservatorium

u. Musiklehrer-Seminar

von A. Eccarius-Sieber

DÜSSELDORF

Kaiser Wilhelmstr. 49 (am Hauptbhf.)

Nur pädagogisch gebildete Lehrkräfte.
Hervorragende Unterrichtserfolge.

Einzelunterricht.
Anmeldungen täglich 12-3 Uhr.

Eccarius-Sieber.

Neu eröffnet!

Neu eröffnet!

Schadow-Café

Schadowstrasse 65

Erstklassiges Familien-Café
hält sich den geehrten Theater-
Besuchern bestens empfohlen.

Conditorei. Confitüren.

Inh.: F. R. Borgmann.

Privat-Institut für Tanz-, Umgangsformen und Anmutslehre

Frau A. Göbbels, Lehrerin der Tanzkunst. Gruppellostrasse 17.

Preise der Plätze und der Billettsteuer (Ermässigte Preise).

	Mk.	Mk.	Mk.
Proseniumsloge	3.60	und	0.40=4.—
I. Rang-Balkon die ersten 3 Reihen	2.70	„	0.30=3.—
I. Rang-Balkon die hinteren Reihen	2.25	„	0.25=2.50
I. Rang-Mittelloge die ersten 2 Reihen	2.25	„	0.25=2.50
I. Rang-Mittelloge die hinteren Reihen	1.80	„	0.20=2.—
I. Rang-Seitenloge die erste Reihe (ausser Loge 1, 2, 3, 4)	2.05	„	0.25=2.30
I. Rang-Seitenloge 1, 2, 3, 4, I. Reihe, 5—15 und 6—16 II. Reihe	1.80	„	0.20=2.—
I. Rang-Seitenloge 1. u. 2., Platz 3 u. 4 I. Rang-Seitenloge 3. u. 4., Platz 3 u. 4 sowie dritte Reihe	1.60	„	0.20=1.80
Parkettloge die ersten Reihen	1.80	„	0.20=2.—
Parkettloge die hinteren Reihen	1.60	„	0.20=1.80
Parkett	1.80	„	0.20=2.—
II. Rang-Balkon die ersten 2 Reihen	1.15	„	0.15=1.30
II. Rang-Balkon die hinteren Reihen	0.90	„	0.10=1.—
II. Rang-Seitenloge die ersten Reihen	0.90	„	0.10=1.—
II. Rang-Seitenloge die hinteren Reihen	0.70	„	0.10=0.80
II. Rang Proseniums-Loge	0.70	„	0.10=0.80
Sitzparterre	0.70	„	0.10=0.80
Stehparterre	0.45	„	0.05=0.50
Galerie	0.25	„	0.05=0.30

Textbücher sind an der Kasse und bei den Billetteuren zu haben.

Umbesetzungen infolge von Erkrankungen behält sich die Direktion vor.
Während der Hauptpausen wird der eiserne Vorhang heruntergelassen.

Für telephonische Billettbestellungen (Telephon 7755) wird eine Vormerkungsgebühr von 20 Pfg. erhoben. Der Verkauf der Einlasskarten findet morgens von 10—1 Uhr an der Tageskasse des Stadttheaters statt, mit Ausnahme von Parterre- und Galeriekarten, die an der Galeriekasse vormittags von 12—1½ Uhr verkauft werden. Die reservierten Billetts müssen am Tage der Vorstellung spätestens mittags 12 Uhr abgeholt sein. Vorausbestellungen von Einlasskarten für die Sonntagnachmittags-Vorstellungen und für die volkstümlichen Vorstellungen zu ermässigten Preisen werden nicht entgegengenommen.

Weitere Vorstellung im „Ring des Nibelungen“

Dienstag, den 24. Januar 1911 (Abonnement 8).

Gastspiel der Königl. Kammersängerin **Martha Leffler-Burckard**
vom Königl. Hoftheater in Wiesbaden: **Götterdämmerung.**

(Erhöhte Preise.)

Der Kartenverkauf zu den Vorstellungen des „Ring“ findet bereits
statt. — Parterre- und Galeriekarten erst am Tage der Vorstellung.

Spezialität: ■ ■ ■ ■ Konditorei **Georg Flieger Nachf. (K. Rüger)**
 Düsseldorf Allerhand und Café
 Patentamtlich geschützt.

Blumenstr. 20. G
 Fernruf 460. G
 grosses Bestells- und Versandgeschäft.
 Stets Auswahl in ff. Torten, Eis, Baum-
 kuchen, ff. Theaterkonfekt, Schokoladen.

Café Palais: 12 Billards
 Tel. 1865. I. Ranges. Tel. 2266.
 Graf Adolfstr. 46, Ecke Oststr.
Eigene Wiener Konditorei. — Auswahl in Torten, sowie Eis-Spezialitäten.
 Diners von 1.50, im Abonnement 1.25 Mk. Soupers von 1.75 Mk. an. Reichhaltige Abendkarte.
 Die Direktion.

Reserviert für Hackerbräu-Depot.

Combination
Düsseldorfer Maler
 Direktion: Camaschaftsmaler Georg Schwabe.
Düsseldorf
 Bismarckstr. 55 — Telefon 4349.
 Durch Zusammenschluss der Maler
 direkter Verkauf an Private, ohne
 :: jeden Zwischenhandel. ::
 Billigst normierte, streng feste Preise!
 Täglich neue Ausstellungs-Objekte!

Mittwoch, den 18. Januar 1911,
 nachmittags 3 Uhr zu ermässigten Preisen:
Zum letzten Male
Der kleine Robinson Crusoe
 Die Irrfahrten eines Schiffsjungen.
 Weihnachtskomödie für grosse und kleine Kinder in 4-ten Vorspiel und 6 Bildern von Belá Duschak.
 Spielleitung: Belá Duschak. — Musik von Georg Bruno. — Musikal. Leitung: Walter Schwarz.
 Vorspiel: Bei Mutter Dörtje. — Erstes Bild: Im Hafen von Amsterdam. — Zweites Bild: Im
 Reiche der Tiere und Schiffbruch an der Kokos-Insel. — Drittes Bild: „Die Burg: Robinson
 Crusoe“. — Viertes Bild: Im Lande der Liliputaner und der Riesen. — Fünftes Bild:
 Weihnachten zu Hause. — Sechstes Bild: Das Eisfest.

Alleinverkauf
 S. Silbermann, Düsseldorf.

 Hervorragende
 Heulfeilen in
 Gesellschafts-
 Schuben.

D. L. Haim & Co.
 Hofflieferanten
Düsseldorf
 Alleestrasse 38
 neben Bräudenbacher
 Hof.
 Telefon 6505.
 Grösstes Spezialhaus
 für nur
Persische und Oriental. Teppiche.

PERSONEN:
 Doktor van Dohlen Ernst Bedau
 Mynhear van der Schoulen, ein Tiplip, der König
 reicher Holländer George Beckow Die Königin
 John, ein Neger, dessen Diener Hihi, d. Zeremonienmeister
 Moelen, Kapitän ein Segelschiff. Paul Hermann Hoho, der General
 Straaten, sein Steuermann Jahn Hofknecht Haha, der Minister
 Mutter Dörtje, eine arme Witwe Robert Weberg Krikri, Häuptling der Riesen
 Jan, ihr Sohn, 14 Jahre alt Marie Sieg Krakra) seine Söhne)
 Truda, ihre Tochter Lotte Molter Krukru) seine Tochter)
 Die Nachbarin Helga Bally Kirila, seine Tochter)
 Flick, ein Schneidergeselle Ernst Herz Der Löwe)
 Flock, ein Schustergeselle Emil Wirth Der Bär)
 Caravatschi, ein Bärenreiter Franz de Paula Der Fuchs)
 Salamutschi, sein Gehilfe Carl Gericke Der Elefant)
 Der Vogel Strauss Carl Neumann
 Matrosen, Volk, Eisläufer, Kinder, die Tiere des Waldes und des Wassers. Das erste, zweite, sechste und
 siebente Bild spielt zu Anfang dieses Jahrhunderts in Holland. Das dritte, vierte und fünfte Bild auf der
 Kokos-Insel, mitten im Meere.
 Vorkommende Tänze arrangiert von der Ballettmelsterin Martha Eache.
 Im I. Bild: Matrosentanz, getanzt von Charl. Merville und dem gesamten Ballettpersonal. — Im III. Bild:
 Tanz der Papageien, Kakadus, Pfauen, Fasanen, ausgef. v. Marg. Schneider, Gertz, Eckert, Anna Dobski,
 Fritz Grund, Mizi Reingrubler, Clara Seipel, Lieschen Seipel, Marie Agethen. — Tanz der Schmetterlin'e,
 ausgeführt v. Sofie Biedenbach, Lina Reibold, Charl. Merville, Lydia Tuceck, Käthe Zabus, Mimi Agethen.
 Erna Abendroth, Emma Hofknecht. — Bärenanzug: Hugo Lazak. — Affenzirkus. — Im V. Bild: Kr'eübungen
 der Liliputaner-Armee, ausgef. v. den Schülerinnen der Ballettschule. Im VI. Bild: Esquadrille, das
 gesamte Ballettpersonal. — Tanz der Schneemänner und Mädchen: Die Kinder der Ballettschule. —
 Wimpeltanz: Das gesamte Ballettpersonal. — Schluß-Tanz: Das ganze Personal.
 Die neuen Kostüme sind in den Werkstätten des Stadttheaters nach Entwürfen und unter Leitung des städt.
 Garderoben-Inspektors Schweickert angefertigt. — Technische Einrichtung von städt. Maschineninspektor
 Breimann. Einrichtung der Beleuchtungs-Effekte von Beleuchtungsinspektor Banizza.
 Kassenöffnung und Einlass 2 1/2 Uhr. Anfang 3 Uhr. Ende ungefähr 5 1/4 Uhr.
Ermässigte Preise.

Zu vergeben.

Kierdorff & Co.
 G. m. b. H.
 Spezial-Haus
 in
la. Zechen - Brech - Koks
la. Anthr. - Press - Nüsse
 bester Ersatz für Anthracitkohlen
 ringfrei.
 Kontor und Lager: **Hafen,**
 TELEPHON 892. Kornhausstr.

Flügel Pianos
IBACH
 Schadowstr. 52
 Telefon 1237
 Pianolas Harmoniums
 Bei Kauf und Mieta
 grösste Auswahl u. weitgehendstes
 Entgegenkommen.

GEBRÜDER HARTOCH DÜSSELDORF Gegr. 1872.
 Hauptgeschäft: Fliegerstr., Markt, Bolkerstr. :: Zweiggeschäfte: Friedrichstr., Wehrhahn
 Verkaufshäuser aller Bedarfsartikel.
 MODELL-SALON :: WINTERGARTEN :: KUNST-SALON :: ERFRISCHUNGSRaum.
 Sehenswürdigkeit Düsseldorfs.

WEIN-RESTAURANT
HOTEL ROYAL
 am Hauptbahnhof.
 Gute französische Küche. :: Best gepflegte Weine.
 Vornehme elegante Räume.

RESTAURANT
HOTEL GERMANIA
 am Hauptbahnhof.
 Erstklassiges Bier- und Wein-Restaurant
 mit guter Küche. Delikatessen der Saison.
 Caviar, Austern, Hummer etc.

Carl von der Wippel Kohlenhandlung empfiehlt als Spezialität **la. Koks** für Zentralheizung.
 Schmiedestrasse 17 * Fernsprecher 1078

Carl Winsel Spezialhaus Hüte Mützen Am Wehrhahn 41. Am Wehrhahn 41. Telefon 5888.

Musik-Akademie Düsseldorf Ausbildung in allen Zweigen der Musik in Verbindung mit Opern-, Theater- und Orchester-Schule. Prospekt gratis. Staatlich konzertant. Dir.: Anton Waldeck. Charlottenstr. 51 CREFELD Ostwall 157

3600 BRAUNE ——— 1800
EILBOTEN

Zu vergeben.

ORANGEN-FEUER

vornehmstes Getränk — ohne Alkohol

Orangen-Feuer-Vertr.-Ges. m. b. H.
Telephon 2713, Düsseldorf, Jahnstr. 98.



Spielplan.

Mittwoch, 18. Januar,
Ab. 2, abends 7½ Uhr:
Martha.

Donnerstag, 19. Januar,
Ab. 3, abends 7½ Uhr:
Die Kinder.

Freitag, 20. Januar,
Ab. 4, abends 7½ Uhr:
Das Musikantenmädel.

Samstag, 21. Januar,
Ab. 5, abends 7½ Uhr:
Zum ersten Male
Ein halber Held.

Sonntag, 22. Januar,
nachmittags 2 Uhr:
(Zu dieser Vorstellung sind
sämtl. Eintrittskarten vergeben.)
Wilhelm Tell.

F. Suppan

früher
Hamann's Musikhaus
Spezialgesch. in allen Arten

Musikalien

prompte zuverlässige Be-
dienung, gleiche Preise
wie im Warenhaus.

Vereine erhalten
besonderen Rabatt.
Männerchöre, humorist.
Vorträge, Theaterstücke

Textbücher

zu Originalpreisen
stets vorrätig.

Künstlerkarten.

Oststr. 122

Tel. 4942

Klavierstimmen
unter Garant. prima à 3 M.

Spezialität:

Reparaturen

KOFFER & TASCHEN

sowie alle anderen

REISE-ARTIKEL UND LEDERWAREN

kauft man am reellsten u. billigsten nur im
Spezial-Geschäft

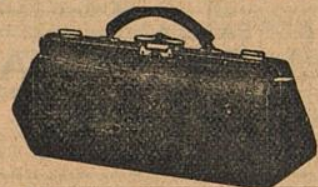

Alleestraße 35. E. SCHMITZ, Telephon 3895.

NEU RENOVIIERT

Restaurant Zum Hofgarten

Joh. Wilhelms

Direkt neben dem Stadttheater, hält sich den geehrten Herrschaften vor und nach dem Theater mit Küche und Keller aufs beste empfohlen.

**Ausschank von Dortmunder und Pilsener Bier
Weine erster Firmen.**

*Der Beginn und Schluss der Theater-Vorstellungen
sowie der Anfang eines jeden Aktes wird in dem
Restaurant durch Glockenzeichen bekannt gegeben.*

W. Wörmbecke, Buch- u. Kunsthandlung, Düsseldorf

Schadowstrasse 25 — Fernsprecher 3364

empfehl*t* **Texte für Oper u. Schauspiel.**

Postkarten von Mitgliedern des Stadttheaters.

.....
Paul Pollmann, *Grammophone und Edison-Phonographen,
: Odeon-, Grammophon-, Jumbo- und :
Düsseldorf : Zonophon-Platten.*

*Mittelstr. 20 — Telephon 4835. Grösstes Lager am Platze.
Neueste Spezialplatte: Düsseldorf im Strandbad.*

JOSEF KOCHS, ROHRMÖBEL-FABRIK

FABRIK:
DUISBURGERSTR. 23

DÜSSELDORF
: TELEPHON 2574 :

AUSSTELLUNG:
SCHADOWSTR. 69

FABRIKATION MODERNER ROHRMÖBEL NACH KUNSTLERISCHEN,
EIGENEN UND GEGEBENEN ENTWÜRFEN UNTER MITWIRKUNG
ERSTER PROFESSOREN. SPEZIALITAT: AUSSTATTUNGEN KOMPL.
WINTERGÄRTEN, HALLEN, DIELEN ETC. FUSSBODENBELÄGE
WANDBEKLEIDUNGEN.

Persil

das selbsttätige

Waschmittel

gibt blendend weisse Wäsche, 
garantiert unschädlich und billig
im Gebrauch.

Henkel & Co., Düsseldorf.

Henkel's
Bleich-Soda

MUSIKSCHULE *Leiter: Konzertmeister H. Zilles. Unterricht von den ersten Elementarbegriffen bis zur Friedrichstr. 36, staatl. konzessioniert. Konzertreise. Prosp. gratis. Eintritt jederzeit.*

PRESSE-BALL 1911

in den unteren Sälen der Städtischen Tonhalle

veranstaltet vom Verein Düsseldorfer Presse zum Besten der sozialen Einrichtungen des Vereins und des Verbandes der Rheinisch-Westfälischen Presse

am Samstag den 4. Februar 1911

Grosse Vorstellung im Rittersaale

Humor und Satire

Unter Mitwirkung vieler erster Künstler. Geleitet von
Dir. Ludwig Zimmermann vom Stadttheater.

Tombola

bestehend aus Ehrengaben
Düsseldorfer Künstler u. a.

Ball

im Kaisersaal

Cabaret

während des Balles unter
Leitung von Direktor Hans
Sturm vom Lustspielhaus

Eintrittskarten zum Preise von 10 Mark, ausschliesslich Billettsteuer, ebenso Familienkarten, gültig für 4 Personen desselben Haushaltes, zum Preise von 25 Mark, ausschliesslich Billettsteuer, werden bei folgenden Stellen ausgegeben:

Kasse des Stadttheaters, Theaterstrasse. Hofmusikalienhandlung Bayrhofer Nachfolger, Tonhallenstrasse 6. W. Deiters'sche Buchhandlung, Alleestrasse 15. Welt-Reisebureau Emil Hess, Wilhelmplatz 10. Kunsthalle, Alleestrasse 7. Ernst Ohle, Buchhandlung, Königsallee 54. Schmitz & Olbertz, Buchhandlung, Elberfelderstrasse 5. Schrobsdorff'sche Buchhandlung, Königsallee 22. Kunsthandlung Eduard Schulte, Alleestrasse 42. Verkehrsbureau des Verkehrsvereins, Graf Adolfstrasse 91. Joh. Dautzenberg, Düsseldorf-Oberkassel, Dominikanerstrasse 3. Verkehrsbureau des Verkehrsvereins Barmen. Joh. Ewich, Buchhandlung, Duisburg. Verkehrsbureau des Verkehrsvereins Elberfeld. Verkehrsbureau des Verkehrsvereins Essen. Verkehrsbureau I, J. Neumann, Krefeld.

Beginn des Konzertes 7 $\frac{1}{2}$ Uhr,

Beginn des Balles 9 $\frac{1}{2}$ Uhr.

Rosenkränzchen

altes vornehmes Weinrestaurant
a. d. Lambertuskirch., 3 Min. v. Theat.
Wwe. Jac. Ambach — Tel. 954.

MUSIK
Friedrichstr. 36,

. Zilles. Unterricht
tarbegriffen bis zur
bis. Eintritt jederzeit.

PRE

L 1911

in den u

en Tonhalle

veran

esse zum

Beste

reins und

des

n Presse

am

1911

Grosse

ttersaale

Un

ieletet von

Di

tadttheater.

Tom

Cabaret

bestehend aus
Düsseldorfer

ährend des Balles unter
leitung von Direktor Hans
turm vom Lustspielhaus

Eintrittskarte
Familienkarte
25 Mark, aus

ch Billettsteuer, ebenso
nantes, zum Preise von
den Stellen ausgegeben:

Kass

Hofmusikalienhandlung

B'ayr

e 6. W. Deiters'sche

Buchh

reau Emil Hess, Wil-

helm

Ernst Ohle, Buch-

handl

lbertz, Buchhandlung,

Elber

handlung, Königsallee 22.

Kuns

esse 42. Verkehrsbureau

des V

1. Joh. Dautzenberg,

Düss

e 3. Verkehrsbureau des

Verk

handlung, Duisburg. Ver-

kehr

d. Verkehrsbureau des

Verk

J. Neumann, Krefeld.

Beginn de

eginn des Balles 9¹/₂ Uhr.

Ros

ornehmes Weinrestaurant
ibertuskirch., 3 Min. v. Theat.

Jac. Ambach — Tel. 954.

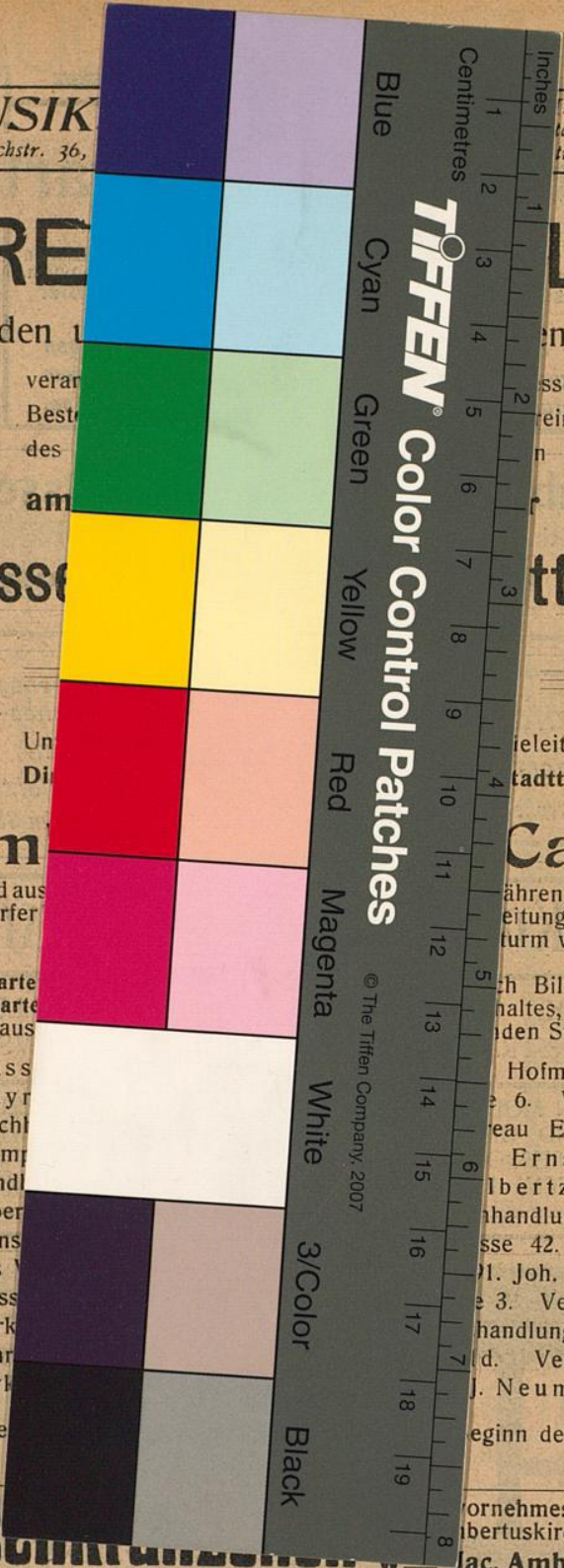

© The Tiffen Company, 2007