

Dampf-Wasch-Anstalt „EDELWEISS“
 GROSSWÄSCHEREI. Inhaber: HEINR. SCHMORLEITZ.
 Telefon 1445. Fabrik: Dorotheenstr. 96. Telefon 1445.
 Reinigung von Haushaltungs-, Hotel- und Restaurationswäsche, Gardinen.
 Chlorfreie Behandlung. Grosse Rasenbleiche.
Nasswäsche trocken gewogen Pfund 8 Pfg. Nasswäsche, getrocknet 10 Pfg.
 Bunte Wäsche 12 Pfg. * Lieferzeit 2-3 Tage.
 Gleichzeitig mache ich **Stärkewäsche** aufmerksam.
 auf meine Abteilung für
 Mein Auto fährt Dienstag und Freitag nach Oberkassel und liefere ich
 die Wäsche frei Haus.

Wicküler-Küpper-Bräu
 in Flaschen!

Helles Export p. Flasche 15 Pfg.
 Münch. Brauart „ „ 16 „
 Pilsener Brauart „ „ 16 „

franko Haus, in täglich frischer Abfüllung, zu beziehen durch die meisten Kolonialwaren-Geschäfte oder direkt durch die

Niederlage Düsseldorf
 Pionierstr. 51. Fernsprecher 4791.

Friedr. Eckert
 Karlplatz 3

Zoologische Handlung

Sing- und Ziervögel jeder Art
 Fische und Reptilien
 Käfige und Aquarien
 Sämereien und Futterartikel.

GEBR. SCHWANENBERG, DÜSSELDORF
 Telefon: Nr. 3264 Kölnerstrasse Nr. 40
Dekorationsmaler- und Anstreicher-Geschäft
 : Halten uns in allen vorkommenden Arbeiten unter Zusicherung :
 : sauberster Ausführung bei billigster Berechnung bestens empfohlen. :

HANS MAASS RATHAUS-DROGERIE
 Bolkerstrasse 42.

**UNIONBRAUEREI - AKTIENGESELLSCHAFT
 DÜSSELDORF.**

Produktionsfähigkeit 75 000 hl.

SPEZIALMARKEN:	NIEDERLAGEN:	GOLDENE MEDAILLEN
Unlon - Export	Adenau (Eifel) Hauptstrasse 142 Telefon 18	Brüssel 1895
Unlon - Märzen	Bonn Alter Heerweg 18 " 2329	Düsseldorf 1897
Unlon - Pilsener	Cöln Kaiser Wilhelmring 2 " 15151	Lüttich 1905.
	Dulsburg Vinzengasse 15 " 1915	
	Mörs a. Rh. Hombergerstrasse 60 " 184	

FLASCHENBIER in Brauerei-Füllung.

Bestellungen durch Karte oder Telefon 277 werden schnellstens erledigt.

Luxusfuhrgeschäft u. Autobetrieb gegr. 1883
Talstrasse 19 HUB. KEHREN Telephone 680

FIAMA

G. m. b. H.

DÜSSELDORF
Kaiser Wilhelmstr. 10

TELEPHON 2750.

**Verleih-Institut für historische und
Masken-Kostüme, Dominos etc.**

in hocheleganter u. feinsten Ausführung für Damen u. Herren.

Aparte Neuheiten! Preislisten zu Diensten. Reichste Auswahl!
= Vornehmes und einziges Spezialgeschäft am Platze! =

Klubmöbel-Fabrikation

Max Buchmann, Düsseldorf
Hohestrasse 51.

Klub-Fauteuils,
Chesterfieldsofa.



Original englische Ausführung.

Unübertroffene Auswahl.

Billige Preise.

Konservatorium
u. Musiklehrer-Seminar

von A. Eccarius-Sieber

DÜSSELDORF

Kaiser Wilhelmstr. 49 (am Hauptbhf.)

Nur pädagogisch gebildete Lehrkräfte.

Hervorragende Unterrichtserfolge.

Einzelunterricht.

Anmeldungen täglich 12-3 Uhr.

Eccarius-Sieber.

Neu eröffnet!

Neu eröffnet!

Schadow-Café

Schadowstrasse 65

Erstklassiges Familien-Café

hält sich den geehrten Theater-
Besuchern bestens empfohlen.

Conditorei.

Confitüren.

Inh.: F. R. Borgmann.

Privat-Institut für Tanz-, Umgangformen und Anmutslehre

Frau A. Göbbels, Lehrerin der Tanzkunst. Gruppellostrasse 17.

Preise der Plätze und der Billettsteuer (Mittelpreise).

	Mk.	Mk.	Mk.
Proszeniumsloge	7.25	und	0.75=8.—
I. Rang-Balkon die ersten 3 Reihen	5.45	„	0.55=6.—
I. Rang-Balkon die hinteren Reihen	4.55	„	0.45=5.—
I. Rang-Mittelloge die ersten 2 Reihen	4.50	„	0.50=5.—
I. Rang-Mittelloge die hinteren Reihen	3.60	„	0.40=4.—
I. Rang-Seitenloge die erste Reihe (ausser Loge 1, 2, 3, 4)	4.05	„	0.45=4.50
I. Rang-Seitenloge 1, 2, 3, 4, I. Reihe, 5—15 und 6—16 II. Reihe	3.60	„	0.40=4.—
I. Rang-Seitenloge 1. u. 2., Platz 3 u. 4 I. Rang-Seitenloge 3. u. 4., Platz 3 u. 4 sowie dritte Reihe	3.15	„	0.35=3.50
Parkettloge	3.15	„	0.35=3.50
Parkett	3.60	„	0.40=4.—
II. Rang-Balkon	1.80	„	0.20=2.—
II. Rang-Seitenloge	1.35	„	0.15=1.50
II. Rang-Proszeniumsloge	1.35	„	0.15=1.50
Sitzparterre	1.35	„	0.15=1.50
Stehparterre	0.90	„	0.10=1.—
Galerie	0.45	„	0.05=0.50

Textbücher sind an der Kasse und bei den Billetteuren zu haben.

Umsetzungen infolge von Erkrankungen behält sich die Direktion vor.
Während der Hauptpausen wird der eiserne Vorhang heruntergelassen.

Für telephonische Billettbestellungen (Telephon 7755) wird eine Vormerkungsgebühr von 20 Pfg erhoben. Der Verkauf der Einlasskarten findet morgens von 10—1 Uhr an der Tageskasse des Stadttheaters statt, mit Ausnahme von Parterre- und Galeriekarten, die an der **Galeriekasse vormittags von 12—1½ Uhr** verkauft werden. Die reservierten Billetts müssen am Tage der Vorstellung spätestens mittags 12 Uhr abgeholt sein. Vorausbestellungen von Einlasskarten für die Sonntagnachmittags-Vorstellungen und für die volkstümlichen Vorstellungen zu ermäßigten Preisen werden nicht entgegengenommen.

Weitere Vorstellungen im „Ring des Nibelungen“

Dienstag, den 17. Januar 1911 (Abonnement 1): **Siegfried.**

Dienstag, den 24. Januar 1911 (Abonnement 8).

Gastspiel der Königl. Kammersängerin **Martha Leffler-Burckard**
vom Königl. Hoftheater in Wiesbaden: **Götterdämmerung.**

(Erhöhte Preise.)

Der Kartenverkauf zu den Vorstellungen des „Ring“ findet bereits
statt. — Parterre- und Galeriekarten erst am Tage der Vorstellung

Spezialität: Konditorei **Georg Flieger Nachf. (K. Rüger)** und Café
 Düsseldorfer Allerhand Patentamtlich geschützt.

Blumenstr. 20.
 Fernruf 460.

Grosses Bestells- und Versandgeschäft.
 Stets Auswahl in ff. Torten, Eis, Baumkuchen, ff. Theaterkonfekt, Schokoladen.

Carl Wirsel Spezialhaus für Hüte, Mützen, Schirme, Am Wehrhahn 41, Telefon 5888.

Café Palais: 12 Billards

Eigene Wiener Konditorei. — Auswahl in Torten, sowie Eis-Spezialitäten.
 Diners von 1.50, im Abonnement 1.25 Mk. Soupers von 1.75 Mk. an. Reichhaltige Abendkarte.
 Die Direktion.

Tel. 1865. I. Ranges. Tel. 2266.
 Graf Adolfstr. 46, Ecke Oststr.

Reserviert für Hackerbräu-Depot.

Combination Düsseldorf Maler

Direktion: Landschaftsmaler Georg Schwabe.
 Düsseldorf
 Bismarckstr. 55 — Telefon 4349
 Durch Zusammenschluss der Maler direkter Verkauf an Private, ohne jeden Zwischenhandel.
 Billigst normierte, streng feste Preise! Täglich neue Ausstellungs-Objekte!

D. L. Haim & Co.



Hoflieferanten
 Düsseldorf
 Alleestr. 38
 neben Breidenbacher Hof.
 Telefon 6505.
 Grösstes Spezialhaus für nur

Persische und Oriental. Teppiche.

Kierdorff & Co.

G. m. b. H.
 Spezial-Haus

la. Zechen-Brech-Koks

la. Anthr.-Press-Nüsse

besten Ersatz für Anthracitkohlen ringfrei.

Kontor und Lager: Hafen, TELEPHON 892. Kornhausstr.

Sonntag, den 15. Januar 1911 Abonnement 7,

abends 7 Uhr: Der Ring des Nibelungen.

Ein Bühnenfestspiel für 3 Tage nebst einem Vorspiel von R. Wagner.

Erster Tag:

Die Walküre

Handlung in 3 Aufzügen von Richard Wagner.

Spielleitung: Robert Leffler.

Musikalische Leitung: Alfred Fröhlich.

Personen:

Siegmund
 Hunding
 Wotan
 Sieglinde
 Brünnhilde
 Fricka
 Gerhilde
 Ortlinde
 Waltraute
 Schwerfelle
 Helmwig
 Sigrune
 Grimgerde
 Rossweisse

Walküren

Michael Bohnen
 Konrad von Zawilowski
 Ida Salden
 Olga Biselty
 Alice Breden
 Hermine Fröhlich-Förster
 Elisabeth Bartram
 Clara Hansen
 Alice Breden
 Elisabeth Wagner
 Claire Lissner
 Marie Sieg
 Magda Spiegel

Schauplatz der Handlung: 1. Aufzug: Das Innere der Wohnung Hunding's.
 2. Aufzug: Wildes Felsengebirge. 3. Aufzug: Auf dem Gipfel eines Felsenberges (Brünnhildenstein).

* * * Siegmund: Alfred Boruttau vom Stadttheater in Aachen als Gast auf Engagement.

Textbücher sind an der Kasse und bei den Billetteuren zu haben.

Nach dem 1. und 2. Aufzuge findet je eine längere Pause statt.

Umbesetzungen infolge von Erkrankungen behält sich die Direktion vor.

Kassenöffnung und Einlass 6¹/₄ Uhr. Anfang 7 Uhr. Ende nach 11¹/₄ Uhr.

Mittelpreise.

Spielplan siehe nächste Seite.

Alleinverkauf
 S. Silbermann, Düsseldorf.

Hervorragende
 Knebeln in
 Gesellschafts-
 Schuhen.

Zu vergeben.

Flügel Pianos IBACH

Schadowstr. 52
 Telefon 1237

Pianolas Harmoniums
 Bei Kauf und Miete
 grösste Auswahl u. weitgehendstes
 Entgegenkommen.

GEBRÜDER HARTOCH DÜSSELDORF

Hauptgeschäft: Fliegerstr., Markt, Bolkerstr. :: Zweiggeschäfte: Friedrichstr., Wehrhahn

Verkaufshäuser aller Bedarfsartikel.

MODELL-SALON :: WINTERGARTEN :: KUNST-SALON :: ERFRISCHUNGSRaum.

Sehenswürdigkeit Düsseldorfs.

WEIN-RESTAURANT HOTEL ROYAL

am Hauptbahnhof.

Beste französische Küche. :: Best gepflegte Weine.
 Vernehme elegante Räume.

RESTAURANT HOTEL GERMANIA

am Hauptbahnhof.

Erstklassiges Bier- und Wein-Restaurant
 mit guter Küche. Delikatessen der Saison.
 — Caviar, Austern, Hummer etc. —



Carl von der Wipfel

Kohlenhandlung

empfehlte als Spezialität

la. Koks für Zentralheizung.



Schmiedestr. 17

Fernsprecher 1078

Musik-Akademie
 Staatlich konzessioniert. Dir.: Anton Waldock.

DÜSSELDORF
 Charlotenstr. 51
 CREFFELD
 Ostwall 197

Ausbildung in allen Zweigen der Musik in Verbindung
 mit Opern-, Theater- und Orchester-Schule.
 Eintritt jederzeit. Prospekt gratis.



3600 BRAUNE ——— EILBOTEN 1800

Zu vergeben.

ORANGEN-FEUER

vornehmstes Getränk — ohne Alkohol

Orangen-Feuer-Vertr.-Ges. m. b. H.
Telephon 2713, Düsseldorf, Jahnstr. 98.



Spielplan.

Montag, 16. Januar,
Ab. 8, abends 7 $\frac{1}{2}$ Uhr:

Das Musikantenmädel.

Dienstag, 17. Januar,
Ab. 1, abends 7 Uhr:

Siegfried.

Mittwoch, 18. Januar,
nachmittags 3 Uhr
zu ermäßigten Preisen:
Der kleine Robinson Crusoe.

Mittwoch, 18. Januar,
Ab. 2, abends 7 $\frac{1}{2}$ Uhr:
Martha.

F. Suppan

früher
Hamann's Musikhaus
Spezialgesch. in allen Arten

Musikalien

prompte zuverlässige Be-
dienung, gleiche Preise
wie im Warenhaus.

Vereine erhalten
besonderen Rabatt.
Männerchöre, humorist.
Vorträge, Theaterstücke

Textbücher

zu Originalpreisen
stets vorrätig.

Künstlerkarten.

Oststr. 122

Tel. 4942

Klavierstimmen
unter Garant. prima à 3 M.

Spezialität:

Reparaturen

KOFFER & TASCHEN

sowie alle anderen

REISE-ARTIKEL UND LEDERWAREN

kauft man am reellsten u. billigsten nur im
Spezial-Geschäft

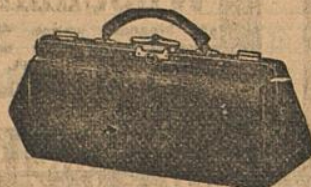

Alleestraße 35. E. SCHMITZ, Telephon 3895.

NEU RENOVIIERT

Restaurant Zum Hofgarten

Joh. Wilhelms

Direkt neben dem Stadttheater, hält sich den geehrten Herrschaften vor und nach dem Theater mit Küche und Keller aufs beste empfohlen.

**Ausschank von Dortmunder und Pilsener Bier
Weine erster Firmen.**

*Der Beginn und Schluss der Theater-Vorstellungen
sowie der Anfang eines jeden Aktes wird in dem
Restaurant durch Glockenzeichen bekannt gegeben.*

W. Wörmbecke, Buch- u. Kunsthandlung, Düsseldorf

Schadowstrasse 25 — Fernsprecher 3364

empfehl**Texte für Oper u. Schauspiel.**

Postkarten von Mitgliedern des Stadttheaters.

.....
*Paul Pollmann, : Grammophone und Edison-Phonographen,
Düsseldorf : Odeon-, Grammophon-, Jumbo- und :
Zonophon-Platten.
Mittelstr. 20 — Telephon 4835. Grösstes Lager am Platze.
Neueste Spezialplatte: Düsseldorf im Strandbad.*
.....

JOSEF KOCHS, ROHRMÖBEL-FABRIK

FABRIK:
DUISBURGERSTR. 23

DÜSSELDORF
: TELEPHON 2574 :

AUSSTELLUNG:
SCHADOWSTR. 69

FABRIKATION MODERNER ROHRMÖBEL NACH KUNSTLERISCHEN,
EIGENEN UND GEGEBENEN ENTWÜRFEN UNTER MITWIRKUNG
ERSTER PROFESSOREN. SPEZIALITAT: AUSSTATTUNGEN KOMPL.
WINTERGÄRTEN, HALLEN, DIELEN ETC. FUSSBODENBELÄGE
WANDBEKLEIDUNGEN.

Persil

das selbsttätige
Waschmittel
gibt blendend weisse Wäsche, ist
garantirt unschädlich und billigt
im Gebrauch.
Henkel & Co., Düsseldorf,

**Henkel's
Bleich-Soda**

MUSIKSCHULE Leiter: Konzertmeister **H. Zilles**. Unterricht von den ersten Elementarbegriffen bis zur Konzertreihe. Prosp. gratis. Eintritt jederzeit.
 Friedrichstr. 36, staatl. konzessioniert. Konzertreihe. Prosp. gratis. Eintritt jederzeit.

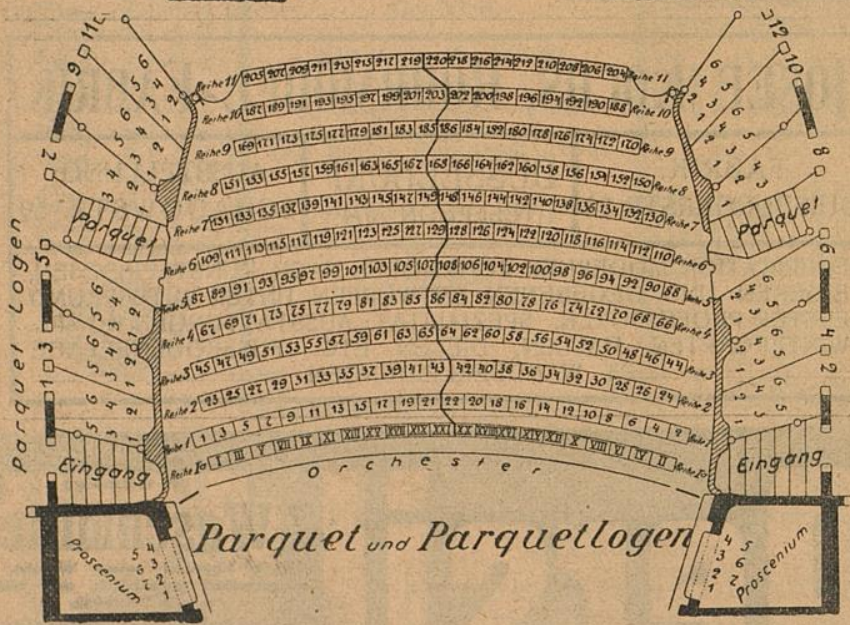
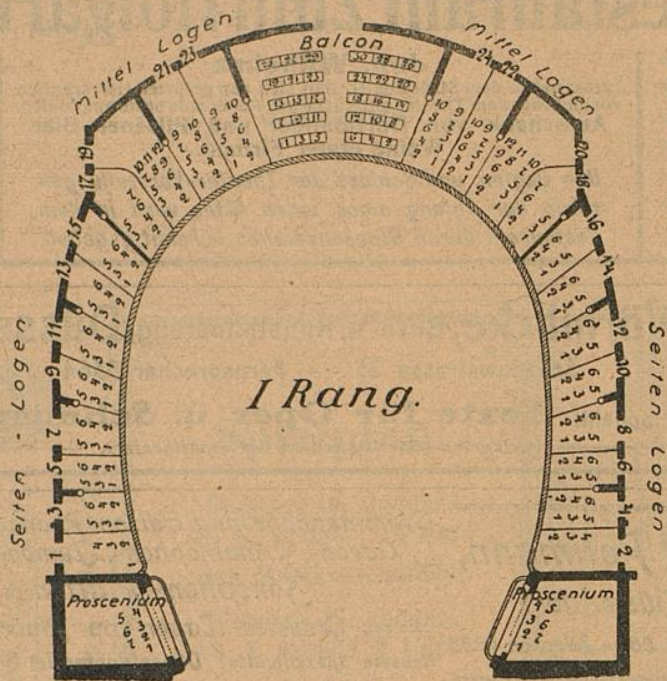

Rosenkränzchen

altes vornehmes Weinrestaurant
 a. d. Lambertuskirch., 3 Min. v. Theat.
 Wwe. Jac. Ambach — Tel. 954.

MUSIK
Friedrichstr. 36,

*Zilles. Unterricht
ergriffen bis zur
is. Eintritt jederzeit.*

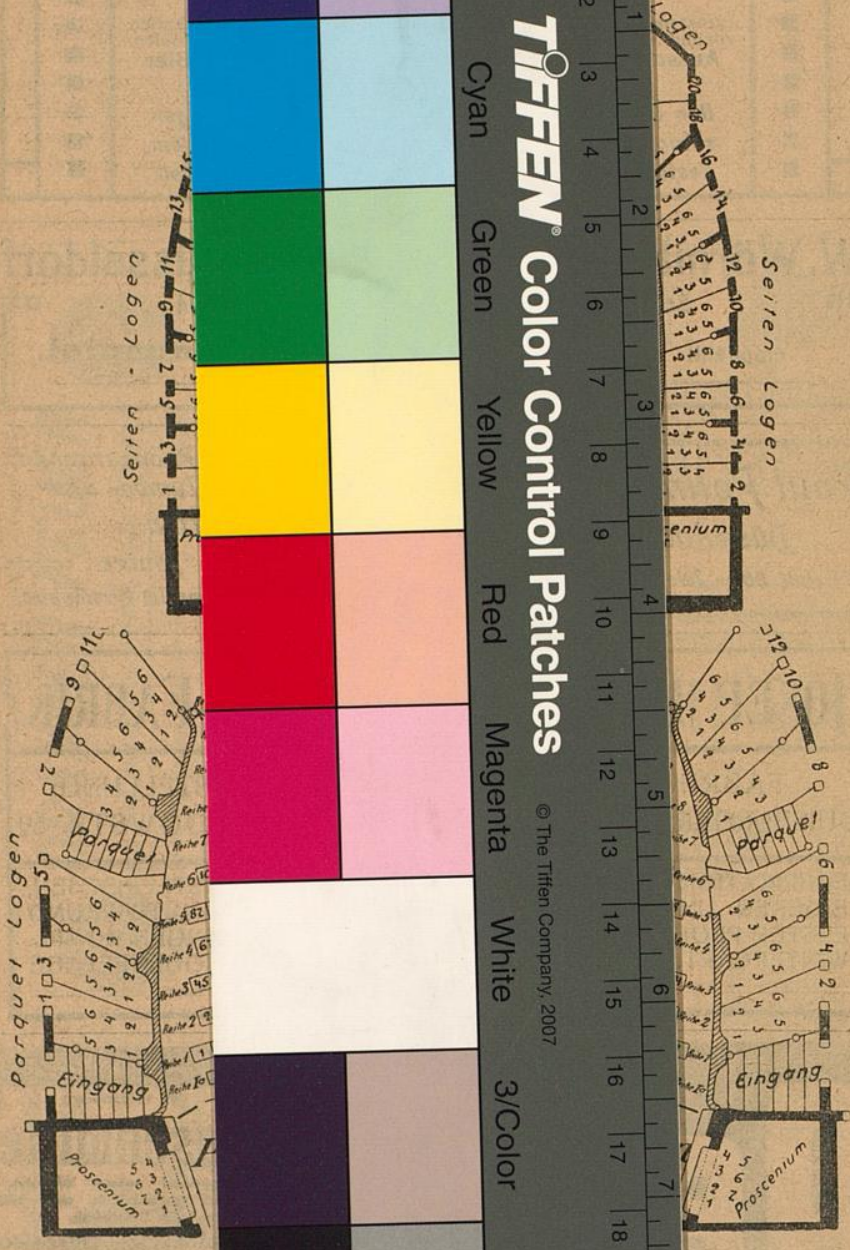

Rosenk

Weinrestaurant
h., 3 Min. v. Theat.
ach — Tel. 954.

Inches
Centimetres
TIFFEN® Color Control Patches
© The Tiffen Company, 2007

