

Dampf-Wasch-Anstalt „EDELWEISS“

GROSSWÄSCHEREI. Inhaber: HEINR. SCHMORLEITZ.

Telephon 1445. Fabrik: Dorotheenstr. 96. Telephon 1445.

Reinigung von Haushaltungs-, Hotel- und Restaurationswäsche, Gardinen.

Chlorfreie Behandlung. Grosse Rasenbleiche.

Nasswäsche trocken geworden Pfund 8 Pfg. Nasswäsche, getrocknet 10 Pfg.
Bunte Wäsche 12 Pfg. * Lieferzeit 2-3 Tage.

Gleichzeitig mache ich **Stärkewäsche** aufmerksam.
auf meine Abt lung für

Mein Auto fährt Dienstag und Freitag nach Oberkassel und liefere ich
die Wäsche frei Haus.

Wicküler-Küpper-Bräu

in Flaschen!

Helles Export p. Flasche 15 Pfg.

Münch. Brauart „ „ 16 „

Pilsener Brauart „ „ 16 „

franko Haus, in täglich frischer Abfüllung, zu beziehen durch die meisten Kolonialwaren-Geschäfte oder direkt durch die

Niederlage Düsseldorf

Pionierstr. 51. Fernsprecher 4791.

Friedr. Eckert

Karlplatz 3

Zoologische Handlung

Sing- und Ziervögel jeder Art

Fische und Reptilien

Käfige und Aquarien

Sämereien und Futterartikel.

GEBR. SCHWANENBERG, DÜSSELDORF

Telephon: Nr. 3264 Kölnerstrasse Nr. 40

Dekorationsmaler- und Anstreicher-Geschäft

Halten uns in allen vorkommenden Arbeiten unter Zusicherung
sauberster Ausführung bei billigster Berechnung bestens empfohlen.

HANS MAASS RATHAUS-DROGERIE

Bolkerstrasse 42.

UNIONBRAUEREI - AKTIENGESELLSCHAFT DÜSSELDORF.

Produktionsfähigkeit 75 000 hl.

SPEZIALMARKEN:	NIEDERLAGEN:		GOLDENE MEDAILLEN	
Union - Export	Adenau (Eifel)	Hauptstrasse 142	Telephon 18	Brüssel 1895
	Bonn	Alter Heerweg 18	„ 2329	
Union - Märzen	Cöln	Kaiser Wilhelmring 2	„ 15151	Düsseldorf 1897
	Duisburg	Vinzengasse 15	„ 1915	
Union - Pilsener	Mörs a. Rh.	Hombergerstrasse 60	„ 184	Lüttich 1905.

FLASCHENBIER in Brauerei-Füllung.

Bestellungen durch Karte oder Telephon 277 werden schnellstens erledigt.

Luxusfuhrgeschäft u. Autobetrieb *gegr. 1883*
 Talstrasse 19 HUB. KEHREN Telephon 680

FIAMA ^G **DÜSSELDORF**
 Kaiser Wilhelmstr. 10
 G. m. b. H. TELEPHON 2750.

**Verleih-Institut für historische und
 Masken-Kostüme, Dominos etc.**
 in hocheleganter u. feinsten Ausführung für Damen u. Herren.

Aparte Neuheiten! Preislisten zu Diensten. Reichste Auswahl!
= Vornehmes und einziges Spezialgeschäft am Platze! =

Klubmöbel-Fabrikation
Max Buchmann, Düsseldorf
 Hohestrasse 51.

**Klub-Fauteuils,
 Chesterfieldsofa.**

Original englische Ausführung.
 Unübertroffene Auswahl. Billige Preise.



Konservatorium
 u. Musiklehrer-Seminar
 von A. Eccarius-Sieber
DÜSSELDORF
 Kaiser Wilhelmstr. 49 (am Hauptbhf.)
 Nur pädagogisch gebildete Lehrkräfte.
 Hervorragende Unterrichtserfolge.
 Einzelunterricht.
 Anmeldungen täglich 12-3 Uhr.
Eccarius-Sieber.

Neu eröffnet! *Neu eröffnet!*
Schadow-Café
 Schadowstrasse 65
 Erstklassiges Familien-Café
 hält sich den geehrten Theater-
 Besuchern bestens empfohlen.
Conditorei. Confitüren.
 Inh.: **F. R. Borgmann.**

Privat-Institut für Tanz-, Umgangsformen und Anmutslehre
 Frau A. Göbbels, Lehrerin der Tanzkunst. Gruppellostrasse 17.

Bestellungen durch Karte oder Telephon 277 werden schnellstens erledigt.

Julius Höhn, Feine Mass-Schneiderei

Alleestrasse 67 vis-à-vis dem Musik-Pavillon. Telephon 7793.

Preise der Plätze und der Billettsteuer (Ermässigte Preise).

	Mk.	Mk.	Mk.
Proszeniumsloge	3.60	und	0.40=4.—
I. Rang-Balkon die ersten 3 Reihen	2.70	„	0.30=3.—
I. Rang-Balkon die hinteren Reihen	2.25	„	0.25=2.50
I. Rang-Mittelloge die ersten 2 Reihen	2.25	„	0.25=2.50
I. Rang-Mittelloge die hinteren Reihen	1.80	„	0.20=2.—
I. Rang-Seitenloge die erste Reihe (ausser Loge 1, 2, 3, 4)	2.05	„	0.25=2.30
I. Rang-Seitenloge 1, 2, 3, 4, I. Reihe, 5—15 und 6—16 II. Reihe	1.80	„	0.20=2.—
I. Rang-Seitenloge 1. u. 2., Platz 3 u. 4 I. Rang-Seitenloge 3 u. 4., Platz 3 u. 4 sowie dritte Reihe	1.60	„	0.20=1.80
Parkettloge die ersten Reihen	1.80	„	0.20=2.—
Parkettloge die hinteren Reihen	1.60	„	0.20=1.80
Parkett	1.80	„	0.20=2.—
II. Rang-Balkon die ersten 2 Reihen	1.15	„	0.15=1.30
II. Rang-Balkon die hinteren Reihen	0.90	„	0.10=1.—
II. Rang-Seitenloge die ersten Reihen	0.90	„	0.10=1.—
II. Rang-Seitenloge die hinteren Reihen	0.70	„	0.10=0.80
II. Rang Proszeniums-Loge	0.70	„	0.10=0.80
Sitzparterre	0.70	„	0.10=0.80
Stehparterre	0.45	„	0.05=0.50
Galerie	0.25	„	0.05=0.30

Textbücher sind an der Kasse und bei den Billetteuren zu haben.

Umbesetzungen infolge von Erkrankungen behält sich die Direktion vor.
Während der Hauptpausen wird der eiserne Vorhang heruntergelassen.

Für telephonische Billettbestellungen (Telephon 7755) wird eine Vormerkungsgebühr von 20 Pig erhoben. Der Verkauf der Einlasskarten findet morgens von 10—1 Uhr an der Tageskasse des Stadttheaters statt, mit Ausnahme von Parterre- und Galeriekarten, die an der Galeriekasse vormittags von 12—1½ Uhr verkauft werden. Die reservierten Billetts müssen am Tage der Vorstellung spätestens mittags 12 Uhr abgeholt sein. Vorausbestellungen von Einlasskarten für die Sonntagnachmittags-Vorstellungen und für die volkstümlichen Vorstellungen zu ermässigten Preisen werden nicht entgegengenommen.

Weitere Vorstellungen im „Ring des Nibelungen“

Dienstag, den 17. Januar 1911 (Abonnement 1): **Siegfried.**

Dienstag, den 24. Januar 1911 (Abonnement 8).

Gastspiel der Königl. Kammersängerin **Martha Leffler-Burckard**
vom Königl. Hoftheater in Wiesbaden: **Götterdämmerung.**

(Erhöhte Preise.)

Der Kartenverkauf zu den Vorstellungen des „Ring“ findet bereits
statt. — Parterre- und Galeriekarten erst am Tage der Vorstellung

Spezialität: Konditorei **Georg Flieger Nachf. (K. Rüger)**
 Düsseldorf Allerhand und Café
 Patentamtlich geschützt.

Blumenstr. 20.
 Fernruf 460.

Grosses Bestells- und Versandgeschäft.
 Stets Auswahl in ff. Torten, Eis, Baumkuchen, ff. Theaterkonfekt, Schokoladen.

Carl Wirsal Spezialhaus für Hüte, Mützen, Schirme
 Am Wehrhahn 41.
 Telefon 5898.

Café Palais Tel. 1885. 1. Rang Tel. 2266.
 Graf Adolfstr. 46, Ecke Oststr.
12 Billards
 Eigene Wiener Konditorei. — Auswahl in Torten, sowie Eis-Spezialitäten.
 Diners von 1.50, im Abonnement 1.25 Mk. Soupers von 1.75 Mk. an. Reichhaltige Abendkarte.
 Die Direktion.

**Combination-
 Düsseldorfer Maler**
 Direktion: Landschaftsmaler Georg Schwabe.
 Düsseldorf
 Bismarckstr. 55 — Telefon 4349
 Durch Zusammenschluss der Maler
 direkter Verkauf an Private, ohne
 jeden Zwischenhandel.
 Billigst normierte, streng feste Preise!
 Täglich neue Ausstellungs-Objekte!

D. L. Haim & Co.
 Hoflieferanten
 Düsseldorf
 Alleestr. 38
 neben Breidenbacher
 Hof.
 Telefon 6505.
 Grösstes Spezialhaus
 für nur
Persische und Oriental. Teppiche.

Kierdorff & Co.
 G. m. b. H.
 Spezial-Haus
 in
la. Zechen-Brech-Koks
la. Anthr.-Press-Nüsse
 bester Ersatz für Anthracitkohlen
 ringfrei.
 Kontor und Lager: **Hafen,**
 TELEPHON 892. Kornhausstr.

GEBRÜDER HARTOCH DÜSSELDORF Gegr. 1872.
 Hauptgeschäft: Fliegerstr., Markt, Boikerstr. :: Zweiggeschäfte: Friedrichstr., Wehrhahn
 Verkaufshäuser aller Bedarfsartikel.
 MODELL-SALON :: WINTERGARTEN :: KUNST-SALON :: ERFRISCHUNGSRaum.
 Sehenswürdigkeit Düsseldorfs.

Samstag, den 14. Januar 1911, Ausser Abonnement.
**Volkstümliche Vorstellung zu ermässigten Preisen:
 Kasernenluft**

Schauspiel in 4 Akten v. Herm. Martin Ste'n u. Ernst Söhngen. — Spielleitung: Belá Duschak.
 Personen:

Hauptmann von Wildau	Otto Busch
Feldwebel Köster	George Beckow
Marianne, seine Frau	Franziska Wendt
Lenchen, beider Nichte	Lotte Molter
Sergeant Lichte	Hugo Lazak
Unteroffizier Gleich	Paul Hermann
Unteroffizier Fallner	Franz Scharwenka
Gefreiter Friedmann	Paul Lenoir
Einjähriger Schmitz	Willy Beuger
Hans Frizzen	Werner Böger
Lenz	Robert Weberg
Groller	Arthur Schetter
Hüsken	Karl Neumann
Schwinski	Ernst Herz
Christian Frizzen, Gendarmrie-Wachtmeister	Egon Hedeberg
Louise, seine Schwester	Helga Bally
Waldmann, Bezirks-Feldwebel	Hermann Heine
Schenk, Kantinenwirt	Heinrich Gärtner
Eise, seine Tochter	Auguste Reibold
Röder, Bierkutscher	Jahn Holknecht
Schulz, pensionierter Polizist und Kriegsveteran	Emil Wirth
Möller, Zollbeamter	Carl Gericke
Seine Frau	Bettina Brehm
Lehrer Bökmann	Oskar Borkenhagen
1. Muskettier	Walter Büngeler
2. Muskettier	Carl Hoppe
3. Muskettier	Leopold Jachtmann
Eine Ordounanz	August Liesebrink

Muskettiere, Festgäste bei Frizzen.
 Ort der Handlung: Eine rheinische Garnison. Der erste Akt spielt in der Wohnung des Feldwebels Köster, der zweite Akt in der Kantine, der dritte Akt in der Wohnung des Gendarmrie-Wachtmeisters Frizzen, der vierte Akt in der Mannschaftsstube. — Zeit: Gegenwart.
 Nach dem 1. und 3. Akte findet je eine längere Pause statt.
 Umbesetzungen infolge von Erkrankungen behält sich die Direktion vor.
 Kasseneröffnung u. Einlass 7 Uhr. Anfang 7 1/2 Uhr. Ende ungefähr 10 1/2 Uhr.
Ermässigte Preise.

Alleinverkauf
 S. Silbermann, Düsseldorf.

 Hervorragende
 Keubellen in
 Gesellschafts-
 Schuhen.

Zu vergeben.

Flügel Pianos
IBACH
 Schadowstr. 52
 Telefon 1237
 Pianolas Harmoniums
 Bei Kauf und Miete
 grösste Auswahl u. weitgehendstes
 Entgegenkommen.

WEIN-RESTAURANT
HOTEL ROYAL
 am Hauptbahnhof.
 Beste französische Küche. :: Best gepflegte Weine.
 Vornehme elegante Räume.

RESTAURANT
HOTEL GERMANIA
 am Hauptbahnhof.
 Erstklassiges Bier- und Wein-Restaurant
 mit guter Küche. Delikatessen der Saison.
 Caviar, Austern, Hummer etc.

Carl von der Wippel Kohlenhandlung empfiehlt als Spezialität **la. Koks für Zentralheizung.**
 Schmiedestr. 17 * Fernsprecher 1078

Musik - Akademie
 Staatlich konzessioniert Dir.: Anton Waldeck.
 DÜSSELDORF Ausbildung in allen Zweigen der Musik in Verbindung
 mit Opern-, Theater- und Orchester-Schule.
 CREFFELD Ostwall 157 Eintritt jederzeit.
 Prospekt gratis.

3600 BRAUNE EILBOTEN 1800

Reserviert für Hackett-Depot.

Zu vergeben.

ORANGEN-FEUER

vornehmstes Getränk — ohne Alkohol

Orangen-Feuer-Vertr.-Ges. m. b. H.
Telephon 2713, Düsseldorf, Jahnstr. 98.

Spielplan.

Sonntag, 15. Januar,
nachmittags 2 1/2 Uhr
zu ermäßigten Preisen:
Der kleine Robinson Crusoe.
Ab. 7, abends 7 Uhr:
Der Ring des Nibelungen.
Erster Tag:
Die Walküre.

Montag, 16. Januar,
Ab. 8, abends 7 1/2 Uhr:
Das Musikantenmädel.

Dienstag, 17. Januar,
Ab. 1, abends 7 Uhr:
Siegfried.

Mittwoch, 18. Januar,
nachmittags 3 Uhr
zu ermäßigten Preisen:
Der kleine Robinson Crusoe.

F. Suppan

früher
Hamann's Musikhaus
Spezialgesch. in allen Arten

Musikalien

prompte zuverlässige Be-
dienung, gleiche Preise
wie im Warenhaus.

Vereine erhalten
besonderen Rabatt.
Männerchöre, humorist.
Vorträge, Theaterstücke

Textbücher

zu Originalpreisen
stets vorrätig.
Künstlerkarten.

Oststr. 122

Tel. 4942
Klavierstimmen
unter Garant. prima à 3 M.
Spezialität:
Reparaturen

KOFFER & TASCHEN

sowie alle anderen

REISE-ARTIKEL UND LEDERWAREN

kauft man am reellsten u. billigsten nur im
Spezial-Geschäft



Alleestraße 35. **E. SCHMITZ**, Telephon 3895.

Musik-Akademie
Städtisch Konservatorium Dir. Anton Weidack.
Düsseldorf
GHEFFELD
Eintritt jederzeit.
Ausbildung in allen Zweigen der Musik in Verbindung
mit Opern-, Theater- und Orchester-Schule.
Prospect d. städt.

NEU RENOVIERT

Restaurant Zum Hofgarten

Joh. Wilhelms

Direkt neben dem Stadttheater, hält sich den geehrten Herrschaften vor und nach dem Theater mit Küche und Keller aufs beste empfohlen.

**Ausschank von Dortmunder und Pilsener Bier
Weine erster Firmen.**

*Der Beginn und Schluss der Theater-Vorstellungen
sowie der Anfang eines jeden Aktes wird in dem
Restaurant durch Glockenzeichen bekannt gegeben.*

W. Wörmbecke, Buch- u. Kunsthandlung, Düsseldorf

Schadowstrasse 25 — Fernsprecher 3364

empfeht **Texte für Oper u. Schauspiel.**

Postkarten von Mitgliedern des Stadttheaters.

Paul Pollmann,

Düsseldorf

Mittelstr. 20 — Telephon 4835.

*Grammophone und Edison-Phonographen,
: Odeon-, Grammophon-, Jumbo- und :
Zonophon-Platten.*

Grösstes Lager am Platze.

Neueste Spezialplatte: Düsseldorf im Strandbad.

JOSEF KOCHS, ROHRMÖBEL-FABRIK

FABRIK:
DUISBURGERSTR. 23

DÜSSELDORF
: TELEPHON 2574 :

AUSSTELLUNG:
SCHADOWSTR. 69

FABRIKATION MODERNER ROHRMÖBEL NACH KUNSTLERISCHEN,
EIGENEN UND GEGEBENEN ENTWÜRFEN UNTER MITWIRKUNG
ERSTER PROFESSOREN. SPEZIALITAT: AUSSTATTUNGEN KOMPL.
WINTERGÄRTEN, HALLEN, DIELEN ETC. FUSSBODENBELÄGE
WANDBEKLEIDUNGEN.

Persil

das selbsttätige
Waschmittel

gibt blendend weisse Wäsche, ist
garantirt unschädlich und billigst
im Gebrauch.

Henkel & Co., Düsseldorf,

**Henkel's
Bleich-Soda**

MUSIKSCHULE Leiter: Konzertmeister H. Zilles. Unterricht von den ersten Elementar-begriffen bis zur Friedrichstr. 36, städt. konzessioniert. Konzerttreife. Prosp. gratis. Eintritt jederzeit.

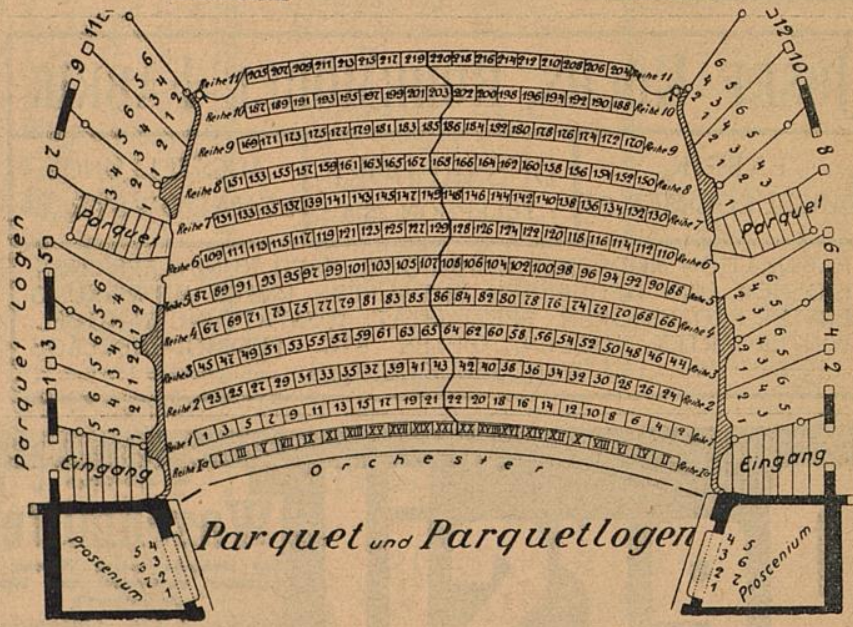
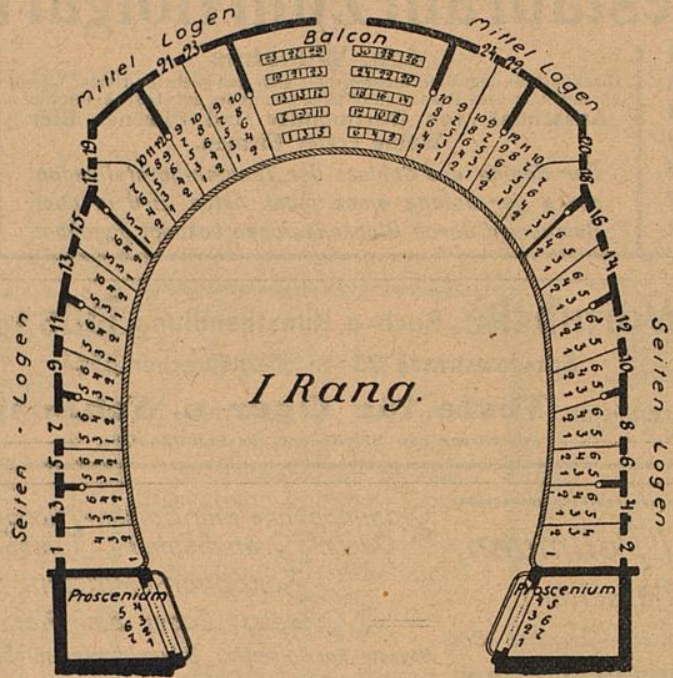

Rosenkränzchen altes vornehmes Weinrestaurant a. d. Lambertuskirch., 3 Min. v. Theat. Wwe. Jac. Ambach — Tel. 954.

MUSIKS
Friedrichstr. 36, sta

Mes. Unterricht
griffen bis zur
Eintritt jederzeit.

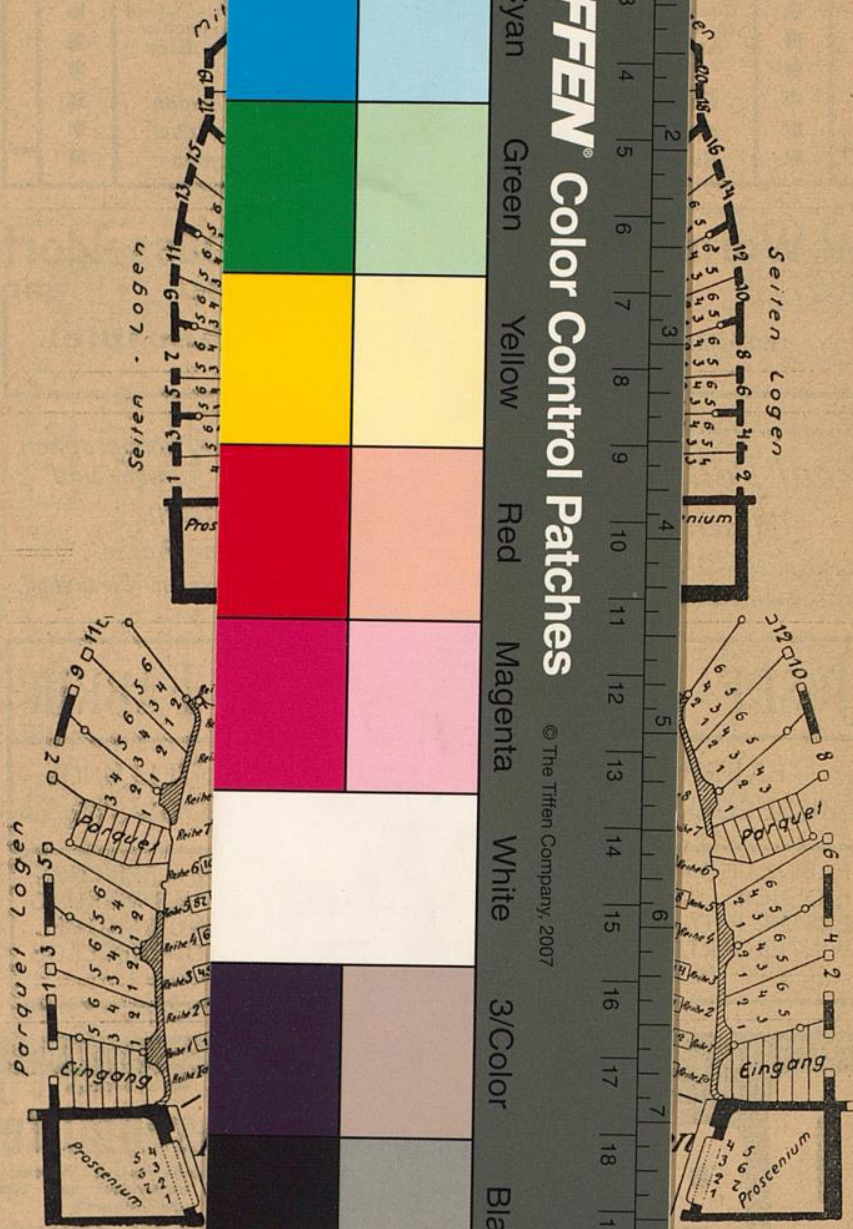

Rosenkranztheater Weinrestaurant
ch., 3 Min. v. Theat.
Wwe. Jac. Ambach — Tel. 954.