

109/

**Dampf-Wasch-Anstalt „EDELWEISS“**  
**GROSSWÄSCHEREI.** Inhaber: HEINR. SCHMORLEITZ.  
 Telephon 1445. **Fabrik: Dorotheenstr. 96.** Telephon 1445.  
 Reinigung von Haushalts-, Hotel- und Restaurationswäsche, Gardinen.  
 Chlorfreie Behandlung. Grosse Rasenbleiche.  
**Nasswäsche** trocken gewogen Pfund 8 Pfg. Nasswäsche, getrocknet 10 Pfg.  
 Bunte Wäsche 12 Pfg. \* Lieferzeit 2-3 Tage.  
 Gleichzeitig mache ich auf meine Abteilung für **Stärkewäsche** aufmerksam.  
 Mein Auto fährt Dienstag und Freitag nach Oberkassel und liefere ich die Wäsche frei Haus.

**Wicküler-Küpper-Bräu**  
 in Flaschen!  
 Helles Export p. Flasche 15 Pfg.  
 Münch. Brauart " " 16 "  
 Pilsener Brauart " " 16 "  
 franko Haus, in täglich frischer Abfüllung, zu beziehen durch die meisten Kolonialwaren-Geschäfte oder direkt durch die  
**Niederlage Düsseldorf**  
 Pionierstr. 51. Fernsprecher 4791.

**Friedr. Eckert**  
 Karlplatz 3  
**Zoologische Handlung**  
 Sing- und Ziervögel jeder Art  
 Fische und Reptilien  
 Käfige und Aquarien  
 Sämereien und Futterartikel.

**GEBR. SCHWANENBERG, DÜSSELDORF**  
 Telephon: Nr. 3264  Kölnerstrasse Nr. 40  
**Dekorationsmaler- und Anstreicher-Geschäft**  
 : Hatten uns in allen vorkommenden Arbeiten unter Zusicherung :  
 : sauberster Ausführung bei billigster Berechnung bestens empfohlen. :

**HANS MAASS RATHAUS-DROGERIE**  
 Bolkerstrasse 42.

**UNIONBRAUEREI - AKTIENGESELLSCHAFT**  
**DÜSSELDORF.**

**Produktionsfähigkeit 75 000 hl.**

SPEZIALMARKEN:	NIEDERLAGEN:		GOLDENE MEDAILLEN	
Unlon - Export	Adenau (Eifel)	Hauptstrasse 142	Telephon 18	Brüssel 1895
	Bonn	Alter Heerweg 18	" 2329	
Unlon - Märzen	Cöln	Kaiser Wilhelmring 2	" 15151	Düsseldorf 1897
	Dulsburg	Vinzenegasse 15	" 1915	
Unlon - Pilsener	Mörs a. Rh.	Hombergerstrasse 60	" 184	Lüttich 1905.

**FLASCHENBIER in Brauerei-Füllung.**

Bestellungen durch Karte oder Telephon 277 werden schnellstens erledigt.

**Luxusfuhrgeschäft u. Autobetrieb** gegr. 1883  
 Talstrasse 19 HUB. KEHREN Telephon 680

**FIAMA**  
 G. m. b. H.

DÜSSELDORF  
 Kaiser Wilhelmstr. 10

TELEPHON 2750.

**Verleih-Institut für historische und  
 Masken-Kostüme, Dominos etc.**

in hocheleganter u. feinsten Ausführung für Damen u. Herren.

Aparte Neuheiten! Preislisten zu Diensten. Reichste Auswahl!  
 = Vornehmes und einziges Spezialgeschäft am Platze! =

**Klubmöbel-Fabrikation**



*Max Buchmann, Düsseldorf*  
 Hohestrasse 51.

**Klub-Fauteuils,  
 Chesterfieldsofa.**

Original englische Ausführung.  
 Unübertroffene Auswahl. Billige Preise.

Zu vergeben.

**Konservatorium**

u. Musiklehrer-Seminar

von A. Eccarius-Sieber

DÜSSELDORF

Kaiser Wilhelmstr. 49 (am Hauptbhf.)

Nur pädagogisch gebildete Lehrkräfte.

Hervorragende Unterrichtserfolge.

Einzelunterricht.

Anmeldungen täglich 12-3 Uhr.

Eccarius-Sieber.

Neu eröffnet!

Neu eröffnet!

**Schadow-Café**

Schadowstrasse 65

Erstklassiges Familien-Café

hält sich den geehrten Theater-

Besuchern bestens empfohlen.

Conditorei. Confitüren.

Inh.: F. R. Borgmann.

**Privat-Institut für Tanz-, Umgangsformen und Anmutslehre**

von Frau A. Göbbels, Lehrerin der Tanzkunst. Gruppellostrasse 17.

## Preise der Plätze und der Billettsteuer (Mittelpreise).

	Mk.	Mk.	Mk.
Proszeniumsloge . . . . .	7.25	und	0.75=8.—
I. Rang-Balkon die ersten 3 Reihen . . . . .	5.45	„	0.55=6.—
I. Rang-Balkon die hinteren Reihen . . . . .	4.55	„	0.45=5.—
I. Rang-Mittelloge die ersten 2 Reihen . . . . .	4.50	„	0.50=5.—
I. Rang-Mittelloge die hinteren Reihen . . . . .	3.60	„	0.40=4.—
I. Rang-Seitenloge die erste Reihe (ausser Loge 1, 2, 3, 4) . . . . .	4.05	„	0.45=4.50
I. Rang-Seitenloge 1, 2, 3, 4, I. Reihe, 5—15 und 6—16 II. Reihe . . . . .	3.60	„	0.40=4.—
I. Rang-Seitenloge 1. u. 2., Platz 3 u. 4 I. Rang-Seitenloge 3. u. 4., Platz 3 u. 4 sowie dritte Reihe . . . . .	3.15	„	0.35=3.50
Parkettloge . . . . .	3.15	„	0.35=3.50
Parkett . . . . .	3.60	„	0.40=4.—
II. Rang-Balkon . . . . .	1.80	„	0.20=2.—
II. Rang-Seitenloge . . . . .	1.35	„	0.15=1.50
II. Rang-Proszeniumsloge . . . . .	1.35	„	0.15=1.50
Sitzparterre . . . . .	1.35	„	0.15=1.50
Stehparterre . . . . .	0.90	„	0.10=1.—
Galerie . . . . .	0.45	„	0.05=0.50

Textbücher sind an der Kasse und bei den Billetteuren zu haben.

Umbesetzungen infolge von Erkrankungen behält sich die Direktion vor.  
Während der Hauptpausen wird der eiserne Vorhang heruntergelassen.

Für telephonische Billettbestellungen (Telephon 7755) wird eine Vormerkungsgebühr von 20 Pfg erhoben. Der Verkauf der Einlasskarten findet morgens von 10—1 Uhr an der Tageskasse des Stadttheaters statt, mit Ausnahme von Parterre- und Galeriekarten, die an der Galeriekasse vormittags von 12—1½ Uhr verkauft werden. Die reservierten Billetts müssen am Tage der Vorstellung spätestens mittags 12 Uhr abgeholt sein. Vorausbestellungen von Einlasskarten für die Sonntagnachmittagsvorstellungen und für die volkstümlichen Vorstellungen zu ermäßigten Preisen werden nicht entgegengenommen.

## Fahrpläne (ab 10 Uhr abends)

### 1. Städtische Strassenbahn:

Nach Schluss der Vorstellungen stehen Strassenbahn-Extrawagen vor dem Haupteingange des Stadttheaters in der Alleestr. nach: 1. Grafenberg, 2. Zoologischer Garten, 3. Hauptbahnhof, 4. Unterbilck (Flora) und 5. Derendorf in dieser Reihenfolge bereit. Es wird besonders darauf hingewiesen, dass der nach Derendorf fahrende Extrawagen neuerdings durch die Alleestr., Hofgartenallee, Kaiserstr., Nordstr. und Münsterstr. fährt.

### 2. Rheinische Bahngesellschaft (ab Ratingertor):

- a) Lokalverkehr (Obersassel) alle 10 Minuten bis Abends 1144, dann 1122, 1210, 1220, 1230, 1240, 100, 110, 120 200
- b) nach Neuss: 1022, 1102, 1122, 1202
- c) nach Crefeld: 1002, 1022, 1102, 1122, 1202
- d) nach Uerdingen: 1022, 1122

### 3. Düsseldorf-Kaiserswerth: 1020, 1120 (ab Nordstr.)

### 4. Staatsbahn (ab Hauptbahnhof):

- a) nach Benrath-Cöln: 1020, 1102, 1122, 1202 (alle direkt Cöln), 1122, ausserdem Sonntags 1222
- b) nach Duisburg: 1022, 1042, 1102, 1122, 1142, 1202, 1222, 1242 (alle direkt Duisburg) 1122 (nur Wochentags bis Grossenbaum) 1222 (ausserdem Sonntags 1022, 1122)
- c) nach Neuss: 1022 (direkt Crefeld), 1022, 1122, 1142, (ausserdem 1120, 1220)
- d) nach Vohwinkel-Elberfeld: 1022 (hält nur in Erkrath), 1022, 1122, 1222 (hält nur in Erkrath und Vohwinkel) 144
- e) nach Kettwig-Essen: 1022, 1122 (hält nur in Kettwig) 144
- f) nach Opladen: 1020, 1122 (ausserdem Sonntags nur und direkt bis Hilden 1120)
- g) nach Ohligs, Solingen, Remscheid, Lennep: 1122 (ausserdem Sonntags 1122)
- h) nach Ratingen, Speldorf, Mülheim-Ruhr: 1222
- i) nach Gerresheim, Mettmann, Elberfeld-M.: 1122 (ausserdem Sonntags 1022)

Spezialität: **Konditorei und Café Georg Flieger Nachf. (K. Rüger)** Blumenstr. 20. Fernruf 460. **G**rosses Bestellungen- und Versandgeschäft. Stets Auswahl in ff. Torten, Eis, Baumkuchen, ff. Theaterkonfekt, Schokoladen.

**Café Palais** Tel. 1865. I. Ranges. Tel. 2266. Graf Adolfstr. 46, Ecke Oststr. **12 Billards**  
 Eigene Wiener Konditorei. — Auswahl in Torten, sowie Eis-Spezialitäten. Diners von 1.50, im Abonnement 1.25 Mk. Soupers von 1.75 Mk. an. Reichhaltige Abendkarte. Die Direktion.

Reserviert für Hackerbräu-Depot.

**Combination Düsseldorf Maler**  
 Direktion: Landschaftsmaler Georg Schwabe. Düsseldorf Bismarckstr. 55 — Telefon 4349.  
 Durch Zusammenschluss der Maler direkter Verkauf an Private, ohne jeden Zwischenhandel.  
 Billigst normierte, streng feste Preise! Täglich neue Ausstellungs-Objekte!

Dienstag, den 10. Januar 1911 Abonnement 3,

abends 7 Uhr:

# Lohengrin

Romantische Oper in 3 Akten von Richard Wagner.  
 Spielleitung: Robert Leifler, Musikalische Leitung: Alfred Fröhlich.

**Personen:**

- |  |                  |
|--|------------------|
| Heinrich der Vogler, deutscher König . . . . .   | Michael Bohnen   |
| Lohengrin . . . . .                              | Robert Hutt      |
| Elsa von Brabant . . . . .                       | Ida Salden       |
| Herzog Gottfried, ihr Bruder . . . . .           |                  |
| Friedrich von Telramund, brabant. Graf . . . . . |                  |
| Ortrud, seine Gemahlin . . . . .                 | Olga Biesely     |
| Der Heerrufer . . . . .                          | Gustav Waschow   |
|  | Albert Engels    |
| Brabantische Edelleute . . . . .                 | Peter Kirschbaum |
|  | Ernst Bedau      |
|  | Jahn Hofknecht   |
|  | Claire Lissner   |
|  | Clara Hansen     |
|  | Magda Spiegel    |
|  | Grete Bedau      |
| Edelknaben . . . . .                             |                  |

Sächsische und thüringische Edle, Brabantische Grafen und Edle, Edelfrauen, Männer, Frauen, Knechte,  
 \* \* \* Telramund: Rudolf Gerhart vom Stadttheater in Metz als Gast auf Engagement.  
 Nach dem 1. und 2. Aufzuge findet je eine längere Pause statt.  
 Textbücher sind an der Kasse und bei den Billetteuren zu haben.  
 Umbesetzungen infolge von Erkrankungen behält sich die Direktion vor.  
 Kassenöffnung u. Einlass 6 1/2 Uhr. Anfang 7 Uhr. Ende ungefähr 11 Uhr.

**Mittelpreise.**

Spielplan siehe nächste Seite.

Alleinverkauf  
**S. Silbermann, Düsseldorf.**  
  
 Hervorragende  
 Neuheiten in  
 Gesellschafts-  
 Schuhen.

Zu vergeben.

Flügel Pianos  
**IBACH**  
 Schadowsir. 52  
 Telefon 1237  
 Pianolas Harmoniums  
 Bei Kauf und Miete  
 grösste Auswahl u. weitgehendstes  
 Entgegenkommen.

**D. L. Haim & Co.**  
 Hoflieferanten  
**Düsseldorf**  
 Alleestr. 38  
 neben Breidenbacher Hof.  
 Telefon 6505.  
 Grösstes Spezialhaus  
 für nur  
**Persische und Oriental. Teppiche.**

**Kierdorff & Co.**  
 G. m. b. H.  
  
 Spezial-Haus  
 in  
**la. Zechen-Brech-Koks**  
**la. Anthr.-Press-Nüsse**  
 bester Ersatz für Anthracitkohlen  
 ringfrei.  
 Kontor und Lager: **Hafen, Kornhausstr.**  
 TELEPHON 892.

**GEBRÜDER HARTOCH DUSSELDORF** Gegr. 1872.  
 Hauptgeschäft: Fliegerstr., Markt, Bolkerstr. :: Zweiggeschäfte: Friedrichstr., Wehrhahn  
 Verkaufshäuser aller Bedarfsartikel.  
 MODELL-SALON :: WINTERGARTEN :: KUNST-SALON :: ERFRISCHUNGSRAUM.  
 Sehenswürdigkeit Düsseldorfs.

**WEIN-RESTAURANT HOTEL ROYAL**  
 am Hauptbahnhof.  
 Gute französische Küche. :: Best gepflegte Weine.  
 Vornehme elegante Räume.

**RESTAURANT HOTEL GERMANIA**  
 am Hauptbahnhof.  
 Erstklassiges Bier- und Wein-Restaurant  
 mit guter Küche, Delikatessen der Saison.  
 Caviar, Austern, Hummer etc.

Carl Wirsel Spezialhaus Hüte Mützen Schirme  
 Am Wehrhahn 41. Telefon 5888.

Musik-Akademie  
 Sämtlich konzessioniert. Dir.: Anton Waldock.  
 DÜSSELDORF  
 Charlotenstr. 51  
 CREFFELD  
 Ostwall 157  
 Ausbildung in allen Zweigen der Musik in Verbindung mit Opern-, Theater- und Orchester-Schule.  
 Eintritt jederzeit.  
 Prospekt gratis.

 **Carl von der Wippel** Kohlenhandlung empfiehlt als Spezialität **la. Koks für Zentralheizung.**   
 Schmeldestrasse 17 \* Fernsprecher 1078

# 3600 BRAUNE ——— 1800 ——— EILBOTEN

Zu vergeben.

**ORANGEN-FEUER**

vornehmstes Getränk — ohne Alkohol

Orangen-Feuer-Vertr.-Ges. m. b. H.  
Telephon 2713, Düsseldorf, Jahnstr. 98.



## Spielplan.

Mittwoch, 11. Januar,  
Ab. 4, abends 7 $\frac{1}{2}$  Uhr:  
Das Urbild des Tartüffe.

Donnerstag, 12. Januar,  
Ab. 5, abends 7 $\frac{1}{2}$  Uhr:  
Die Kinder.

Freitag, 13. Januar,  
Ab. 6, abends 7 $\frac{1}{2}$  Uhr:  
Der Ring des Nibelungen.  
Vorabend:

Das Rheingold.

Samstag, 14. Januar,  
Auss. Ab., abends 7 $\frac{1}{2}$  Uhr  
zu ermäßigten Preisen:  
Kasernenluft.

Sonntag, 15. Januar,  
nachmittags 2 $\frac{1}{2}$  Uhr  
zu ermäßigten Preisen:  
Der kleine Robinson Crusoe.

## F. Suppan

früher  
Hamann's Musikhaus  
Spezialgesch. in allen Arten

## Musikalien

prompte zuverlässige Be-  
dienung, gleiche Preise  
wie im Warenhaus.

Verene erhalten  
besonderen Rabatt.  
Männerchöre, humorist.  
Vorträge, Theaterstücke

## Textbücher

zu Originalpreisen  
stets vorrätig.

Künstlerkarten.

## Oststr. 122

Tel. 4942

Klavierstimmen  
unter Garant. prima à 3 M.  
Spezialität:

Reparaturen

## KOFFER & TASCHEN



sowie alle anderen  
REISE-ARTIKEL UND  
LEDERWAREN

kauft man am reellsten u. billigsten nur im  
Spezial-Geschäft

Alleestraße 35. E. SCHMITZ, Telephon 3895.

Zu vergeben.

NEU RENOVIIERT

## Restaurant Zum Hofgarten

**Joh. Wilhelms**

Direkt neben dem Stadttheater, hält sich den geehrten Herrschaften vor und nach dem Theater mit Küche und Keller aufs beste empfohlen.

**Ausschank von Dortmunder und Pilsener Bier  
Weine erster Firmen.**

*Der Beginn und Schluss der Theater-Vorstellungen  
sowie der Anfang eines jeden Aktes wird in dem  
Restaurant durch Glockenzeichen bekannt gegeben.*

## W. Wörmbecke, Buch- u. Kunsthandlung, Düsseldorf

Schadowstrasse 25 — Fernsprecher 3364

empfeilt **Texte für Oper u. Schauspiel.**

Postkarten von Mitgliedern des Stadttheaters.

.....  
**Paul Pollmann,** : *Grammophone und Edison-Phonographen,*  
: *Odeon-, Grammophon-, Jumbo- und* :  
*Zonophon-Platten.*  
**Düsseldorf**

Mittelstr. 20 — Telephon 4835.

==== *Grösstes Lager am Platze.* ====  
.....  
*Neueste Spezialplatte: Düsseldorfer im Strandbad.*

## JOSEF KOCHS, ROHRMÖBEL-FABRIK

FABRIK:  
DUISBURGERSTR. 23

DÜSSELDORF  
: TELEPHON 2574 :

AUSSTELLUNG:  
SCHADOWSTR. 69

FABRIKATION MODERNER ROHRMÖBEL NACH KUNSTLERISCHEN,  
EIGENEN UND GEGEBENEN ENTWÜRFEN UNTER MITWIRKUNG  
ERSTER PROFESSOREN. SPEZIALITAT: AUSSTATTUNGEN KOMPL.  
WINTERGÄRTEN, HALLEN, DIELEN ETC. FUSSBODENBELÄGE  
WANDBEKLEIDUNGEN.

# Persil

des selbsttätige  
**Waschmittel**  
gibt blendend weiche Wäsche, ist  
geruchlos unschädlich und billigt  
im Gebrauch.  
Henkel & Co., Düsseldorf,

Henkel's  
Bleich-Soda

# MUSIKSCHULE

Leiter: Konzertmeister H. Zilles. Unterricht von den ersten Elementarbegriffen bis zur Konzertreise. Prosp. gratis. Eintritt jederzeit.

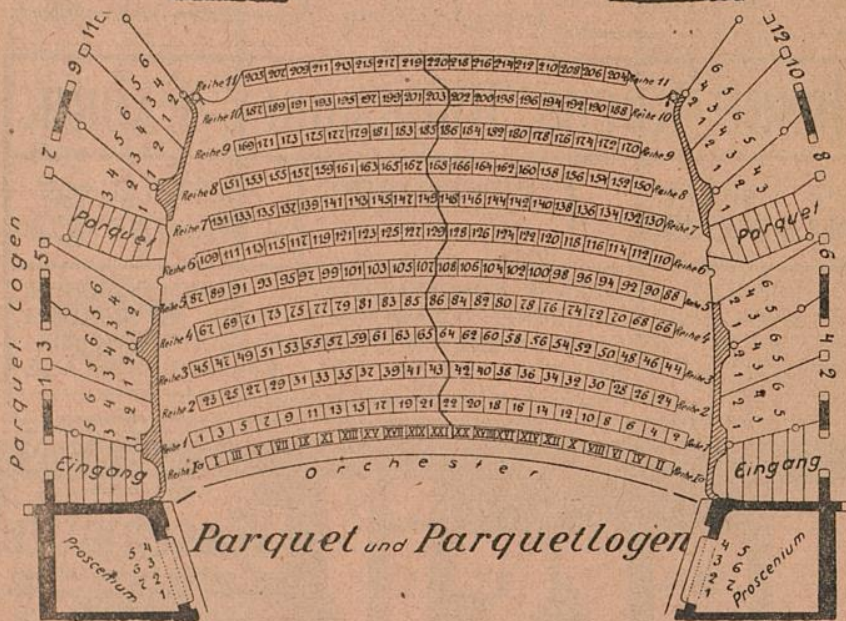
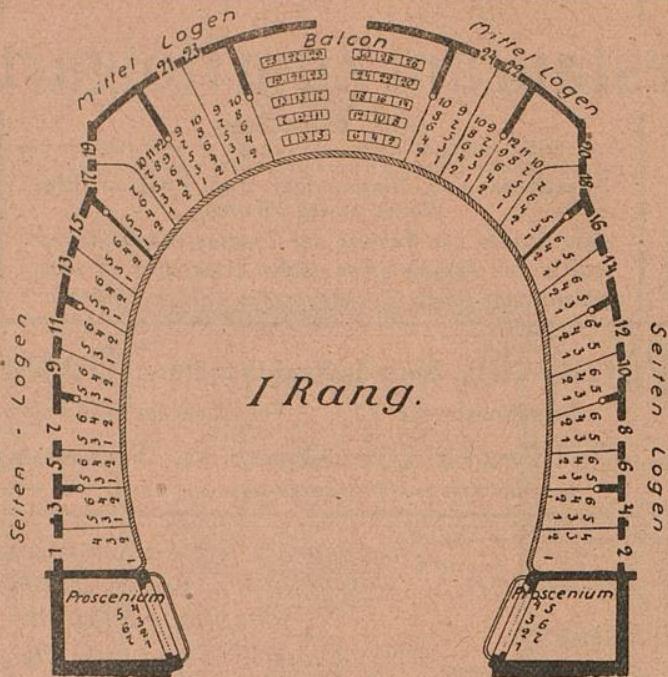

## Rosenkränzchen

altes vornehmes Weinrestaurant  
a. d. Lambertuskirch., 3 Min. v. Theat.  
Wwe. Jac. Ambach — Tel. 954.

MUSIK  
Friedrichstr.

H. Zilles. Unterrichts-  
mentarerbegriffen bis zur  
gratis. Eintritt jederzeit.

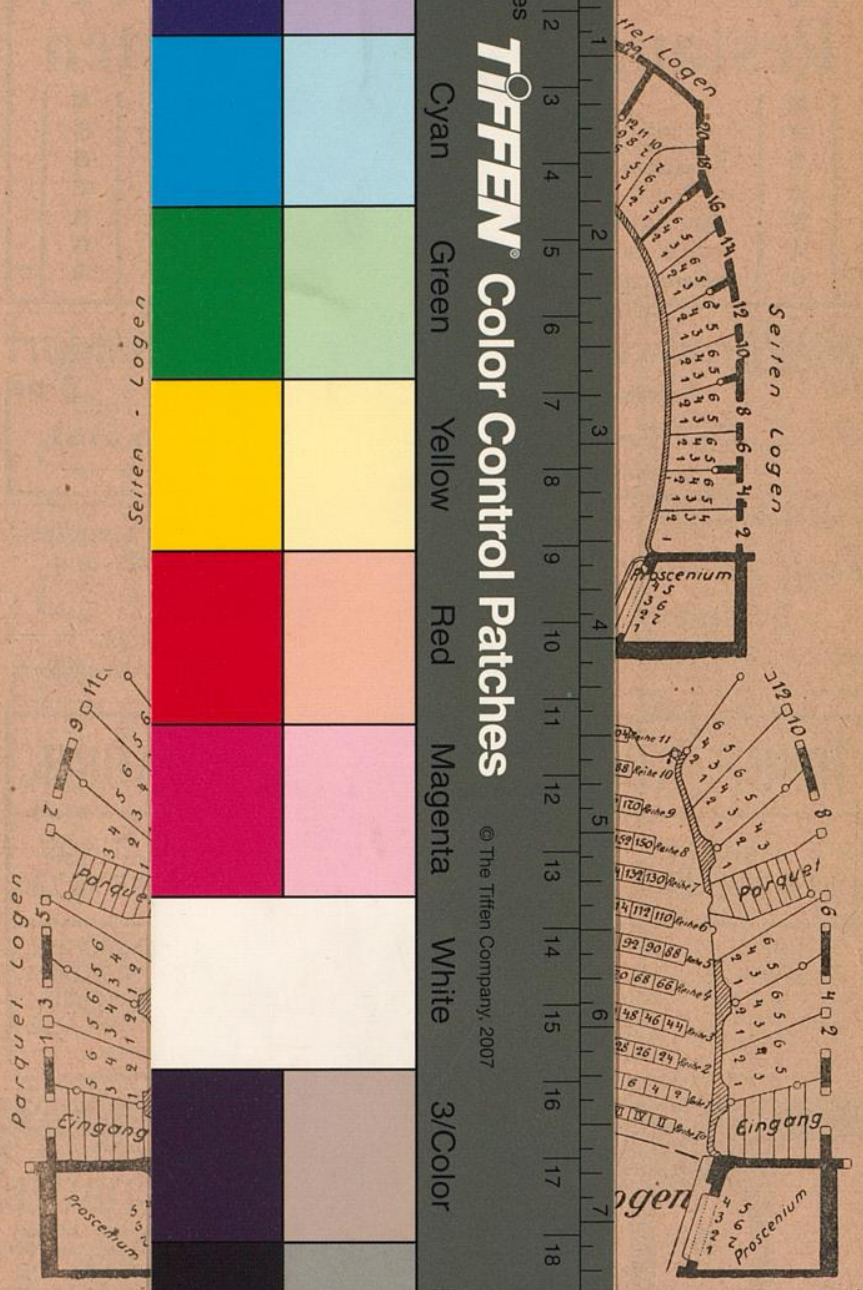

Rosen

ehmes Weinrestaurant  
uskirch., 3 Min. v. Theat.  
Ambach — Tel. 954.

Inches 1 2 3 4 5 6 7 8 9 10 11 12 13 14 15 16 17 18 19 8

Centimetres 1 2 3 4 5 6 7 8 9 10 11 12 13 14 15 16 17 18 19 8

Blue Cyan Green Yellow Red Magenta White 3/Color Black

**TIFFEN** Color Control Patches

© The Tiffen Company, 2007