

Dampf-Wasch-Anstalt „EDELWEISS“

GROSSWÄSCHEREI. Inhaber: HEINR. SCHMORLEITZ.

Telephon 1445. Fabrik: Dorotheenstr. 96. Telephon 1445.

Reinigung von Haushaltungs-, Hotel- und Restaurationswäsche, Gardinen.
Chlorfreie Behandlung. Grosse Rasenbleiche.

Nasswäsche trocken gewogen Pfund 8 Pfg. Nasswäsche, getrocknet 10 Pfg.
Bunte Wäsche 12 Pfg. *—* Lieferzeit 2-3 Tage.

Gleichzeitig mache ich **Stärkewäsche** aufmerksam.
auf meine Abtheilung für

Mein Auto fährt Dienstag und Freitag nach Oberkassel und liefere ich
die Wäsche frei Haus.

Wicküler-Küpper-Bräu in Flaschen!

Helles Export p. Flasche 15 Pfg.

Münch. Brauart „ „ 16 „

Pilsener Brauart „ „ 16 „

franko Haus, in täglich frischer Abfüllung, zu beziehen durch die meisten Kolonialwaren-Geschäfte oder direkt durch die

Niederlage Düsseldorf
Pionierstr. 51. Fernsprecher 4791.

Friedr. Eckert

Karlplatz 3

Zoologische Handlung

Sing- und Ziervögel jeder Art

Fische und Reptilien

Käfige und Aquarien

Sämereien und Futterartikel.

GEBR. SCHWANENBERG, DÜSSELDORF

Telephon: Nr. 3264 Kölnerstrasse Nr. 40

Dekorationsmaler- und Anstreicher-Geschäft

Halten uns in allen vorkommenden Arbeiten unter Zusicherung
sauberster Ausführung bei billigster Berechnung bestens empfohlen.

HANS MAASS RATHAUS-DROGERIE

Bolkerstrasse 42.

UNIONBRAUEREI - AKTIENGESELLSCHAFT DÜSSELDORF.

Produktionsfähigkeit 75 000 hl.

SPEZIALMARKEN:	NIEDERLAGEN:		GOLDENE MEDAILLEN
Union - Export	Adenau (Eifel)	Hauptstrasse 142	Brüssel 1895
	Bonn	Alter Heerweg 18	
Union - Märzen	Cöln	Kaiser Wilhelmring 2	Düsseldorf 1897
	Duisburg	Vinzengasse 15	
Union - Pilsener	Mörs a. Rh.	Homburgerstrasse 60	Lüttich 1905.
		Telephon 18	
		„ 2329	
		„ 15151	
		„ 1915	
		„ 184	

FLASCHENBIER in Brauerei-Füllung.

Bestellungen durch Karte oder Telephon 277 werden schnellstens erledigt.

Luxusfuhrgeschäft u. Autobetrieb gegr. 1883
 Talstrasse 19 HUB. KEHREN Telephon 680

FIAMA ^G DÜSSELDORF
 Kaiser Wilhelmstr. 10
 G. m. b. H. TELEPHON 2750.

**Verleih-Institut für historische und
 Masken-Kostüme, Dominos etc.**
 in hocheleganter u. feinsten Ausführung für Damen u. Herren.

Aparte Neuheiten! Preislisten zu Diensten. Reichste Auswahl!
= Vornehmes und einziges Spezialgeschäft am Platze! =

Klubmöbel-Fabrikation
Max Buchmann, Düsseldorf
 Hohestrasse 51.

**Klub-Fauteuils,
 Chesterfieldsofa.**

Original englische Ausführung.
 Unübertroffene Auswahl. Billige Preise.



Zu vergeben.

Konservatorium
 u. Musiklehrer-Seminar
 von A. Eccarius-Sieber
 DÜSSELDORF
 Kaiser Wilhelmstr. 49 (am Hauptbhf.)

Nur pädagogisch gebildete Lehrkräfte.
 Hervorragende Unterrichtserfolge.
 Einzelunterricht.
 Anmeldungen täglich 12-3 Uhr.
 Eccarius-Sieber.

Schadow-Café
 Schadowstrasse 65

Erstklassiges Familien-Café
 hält sich den geehrten Theater-
 Besuchern bestens empfohlen.

Conditorei. Confitüren.
 Inh.: F. R. Borgmann.

Privat-Institut für Tanz-, Umgangformen und Anmutslehre
 von Frau A. Göbbels, Lehrerin der Tanzkunst. Gruppellostrasse 17.

Julius Höhn, Feine Mass-Schneiderei

Alleestrasse 67 vis-à-vis dem Musik-Pavillon. **Telephon 7793.**

Preise der Plätze und der Billettsteuer (Mittelpreise).

	Mk.	Mk.
Proszeniumsloge	7.25	und 0.75=8.—
I. Rang-Balkon die ersten 3 Reihen	5.45	„ 0.55=6.—
I. Rang-Balkon die hinteren Reihen	4.55	„ 0.45=5.—
I. Rang-Mittelloge die ersten 2 Reihen	4.50	„ 0.50=5.—
I. Rang-Mittelloge die hinteren Reihen	3.60	„ 0.40=4.—
I. Rang-Seitenloge die erste Reihe (ausser Loge 1, 2, 3, 4)	4.05	„ 0.45=4.50
I. Rang-Seitenloge 1, 2, 3, 4, I. Reihe, 5—15 und 6—16 II. Reihe	3.60	„ 0.40=4.—
I. Rang-Seitenloge 1. u. 2., Platz 3 u. 4 I. Rang-Seitenloge 3. u. 4., Platz 3 u. 4 sowie dritte Reihe	3.15	„ 0.35=3.50
Parkettloge	3.15	„ 0.35=3.50
Parkett	3.60	„ 0.40=4.—
II. Rang-Balkon	1.80	„ 0.20=2.—
II. Rang-Seitenloge	1.35	„ 0.15=1.50
II. Rang-Proszeniumsloge	1.35	„ 0.15=1.50
Sitzparterre	1.35	„ 0.15=1.50
Stehparterre	0.90	„ 0.10=1.—
Galerie	0.45	„ 0.05=0.50

Textbücher sind an der Kasse und bei den Billetteuren zu haben.

Umbesetzungen infolge von Erkrankungen behält sich die Direktion vor.

Während der Hauptpausen wird der eiserne Vorhang heruntergelassen.

Für telephonische Billettbestellungen (Telephon 7755) wird eine Vormerkungsgebühr von 20 Pfg erhoben. Der Verkauf der Einlasskarten findet morgens von 10—1 Uhr an der Tageskasse des Stadttheaters statt, mit Ausnahme von Parterre- und Galeriekarten, die an der **Galeriekasse vormittags von 12—1½ Uhr verkauft** werden. Die reservierten Billetts müssen am Tage der Vorstellung spätestens mittags 12 Uhr abgeholt sein. Vorausbestellungen von Einlasskarten für die Sonntagnachmittags-Vorstellungen und für die volkstümlichen Vorstellungen zu ermäßigten Preisen werden nicht entgegengenommen.

Voranzeige: Der Ring des Nibelungen.

Freitag, den 13. Januar 1911 (Abonnement 6): **Das Rheingold.**

Sonntag, den 15. Januar 1911 (Abonnement 7): **Die Walküre.**

Dienstag, den 17. Januar 1911 (Abonnement 1): **Siegfried.**

Dienstag, den 24. Januar 1911 (Abonnement 8): **Götterdämmerung.**

Extra-Abonnements zu Kleinen Preisen (früheren Schauspielpreisen) werden von Dienstag, den 3. Januar 1911, vormittags 10 Uhr bis Montag, den 9. Januar 1911, mittags 1 Uhr, an der Tageskasse des Stadttheaters ausgegeben. Der Vorverkauf der Einlasskarten für die einzelnen Vorstellungen des „Ring“ beginnt am Mittwoch, den 11. Januar, morgens 10 Uhr, an der Tageskasse des Stadttheaters. Parterre und Galerie **nur** am Tage der Vorstellung.

Telephonische Billettbestellungen **nur** **Telephon 7755.**

Spezialität: **Konditorei und Café Georg Flieger Nachf. (K. Rüger)**
 Düsseldorf Allerhand Patentamtlich geschützt.

Blumenstr. 20.
 Fernruf 460.

Grosses Bestells- und Versandgeschäft.
 Stets Auswahl in ff. Torten, Eis, Baumkuchen, ff. Theaterkonfekt, Schokoladen.

Carl Wirsel Spezialhaus \square Hüte \square Mützen \square Schirme
 Am Wehrhahn 41. Telephone 5888.

Café Palais

Tel. 1865. I. Rang. Tel. 2266.
 Graf Adolfstr. 46, Ecke Oststr.

12 Billards
 Eigene Wiener Konditorei. — Auswahl in Torten, sowie Eis-Spezialitäten.
 Diners von 1.50, im Abonnement 1.25 Mk. Soupers von 1.75 Mk. an. Reichhaltige Abendkarte.
 Die Direktion.

Reserviert für Hackerbräu-Depot.

Combination Düsseldorf Maler
 Direktion: Landschaftsmaler Georg Schwabe.
 Düsseldorf
 Bismarckstr. 55 — Telephon 4349
 Durch Zusammenschluss der Maler direkter Verkauf an Private, ohne jeden Zwischenhandel.
 Billigst normierte, streng feste Preise!
 Täglich neue Ausstellungs-Objekte!

D. L. Haim & Co.
 Hoflieferanten Düsseldorf
 Alleestr. 38
 neben Breidenbacher Hof.
 Telephon 8505.
 Grösstes Spezialhaus für nur Persische und Oriental. Teppiche.

Kierdorff & Co.
 G. m. b. H.
 Spezial-Haus in
la. Zechen-Brech-Koks
la. Anthr.-Press-Nüsse
 bester Ersatz für Anthracitkohlen ringfrei.
 Kontor und Lager: **Hafen,**
 TELEPHON 892. Kornhausstr.

GEBRÜDER HARTOCH DÜSSELDORF Gegr. 1872.
 Hauptgeschäft: Flingerstr., Markt, Bolkerstr. :: Zweiggeschäfte: Friedrichstr., Wehrhahn
 Verkaufshäuser aller Bedarfsartikel.
 MODELL-SALON :: WINTERGARTEN :: KUNST-SALON :: ERFRISCHUNGSRAUM.
 Sehenswürdigkeit Düsseldorfs.

Sonntag, 8. Januar 1911, Abonnement 1,
 abends 7 Uhr:

Tannhäuser und der Sängerkrieg auf Wartburg

Romantische Oper in 3 Aufzügen von Richard Wagner.
 Spielleitung: Robert Leffler. Musikalische Leitung: Alfred Fröhlich.
 Personen:

- | | |
|--|-----------------------|
| Hermann, Landgraf von Thüringen | Heinrich Gärtner |
| Tannhäuser | Fritz Bischoff |
| Wolfram von Eschinbach | Konrad von Zawilowski |
| Walter von der Vogelweide | Robert Hutt |
| Biterolf | Richard Hedler |
| Heinrich der Schreiber | Albert Engels |
| Reinmar von Zweter | Ernst Bedau |
| Elisabeth, Nichte des Landgrafen | |
| Venus | Olga Bieselly |
| Ein junger Hirte | Elfriede Martick |
| Erster | Claire Lissner |
| Zweiter } Edelknabe | Clara Hansen |
| Dritter } | Julie Glück |
| Vierter } | Grete Bedau |

Thüringische Ritter, Grafen und Edelleute, Edelfrauen, Edelknaben, ältere und jüngere Pilger, Sirenen, Najaden, Nymphen, Bacchantinnen.
 Ort der Handlung: Thüringen, Wartburg. Zeit: Anfang des 13. Jahrhunderts.
 * * * Elisabeth: Franziska Callway vom Stadttheater in Aachen als Gast auf Engagement.
 Die Gruppierungen im ersten Aufzuge, arrangiert von der Ballettmeisterin Martha Esche, ausgeführt von dem Ballettpersonal.
 Nach dem 1. und 2. Aufzuge findet je eine längere Pause statt.
 Textbücher sind an der Kasse und bei den Billetteuren zu haben.
 Umbesetzungen infolge von Erkrankungen behält sich die Direktion vor.
 Kassenöffnung u. Einlass 6¹/₄ Uhr. Anfang 7 Uhr. Ende ungefähr 10¹/₂ Uhr.
 Während der Ouvertüre sind sämtliche Eingangstüren zum Zuschauerraum geschlossen.

Mittelpreise.
 Spielplan siehe nächste Seite.

Alleinverkauf
S. Silbermann, Düsseldorf.

 Hervorragende
 Neuheiten in
 Gesellschafts-
 Schuhen.

Zu vergeben.

Flügel Pianos
IBACH
 Schadowstr. 52
 Telephon 1237
 Pianolas Harmoniums
 Bei Kauf und Miete
 grösste Auswahl u. weitgehendstes
 Entgegenkommen.

WEIN-RESTAURANT
HOTEL ROYAL
 am Hauptbahnhof.
 Beste französische Küche. :: Best gepflegte Weine.
 Vornehme elegante Räume.

RESTAURANT
HOTEL GERMANIA
 am Hauptbahnhof.
 Erstklassiges Bier- und Wein-Restaurant
 mit guter Küche. Delikatessen der Saloon.
 — Caviar, Austern, Hummer etc. —

Carl von der Wippel \diamond Kohlenhandlung **empfeht als Spezialität** **la. Koks für Zentralheizung.**
 Schmiedestr. 17 * Fernsprecher 1078

Musik - Akademie
 Staatlich konzertiert. Dir.: Anton Waldeck.
 DÜSSELDORF
 Charlothenstr. 51
 CREFELD
 Ostwall 157
 Ausbildung in allen Zweigen der Musik in Verbindung mit Opern-, Theater- und Orchester-Schule.
 Eintritt jederzeit.
 Prospekt gratis.

3600 BRAUNE EILBOTEN 1800

Zu vergeben.

ORANGEN-FEUER

vornehmstes Getränk — ohne Alkohol

Orangen-Feuer-Vertr.-Ges. m. b. H.
Telephon 2713, Düsseldorf, Jahnstr. 98.



Spielplan.

Montag, 9. Januar,
Ab. 2, abends 7 $\frac{1}{2}$ Uhr:
Das Musikantenmädel.

Dienstag, 10. Januar,
Ab. 3, abends 7 Uhr:
Lohengrin.

Mittwoch, 11. Januar,
Ab. 4, abends 7 $\frac{1}{2}$ Uhr:
Das Urbild des Tartüffe.

Donnerstag, 12. Januar,
Ab. 5, abends 7 $\frac{1}{2}$ Uhr:
Die Kinder.

Freitag, 13. Januar,
Ab. 6, abends 7 $\frac{1}{2}$ Uhr:
Der Ring des Nibelungen.
Vorabend:
Das Rheingold.

F. Suppan

früher
Hamann's Musikhaus
Spezialgesch. in allen Arten

Musikalien

prompte zuverlässige Be-
dienung, gleiche Preise
wie im Warenhaus.

Vereine erhalten
besonderen Rabatt.
Männerchöre, humorist.
Vorträge, Theaterstücke

Textbücher

zu Originalpreisen
stets vorrätig.

Künstlerkarten.

Oststr. 122

Tel. 4942

Klavierstimmen
unter Garant. prima à 3 M.

Spezialität:

Reparaturen

KOFFER & TASCHEN

sowie alle anderen

REISE-ARTIKEL UND LEDERWAREN

kauft man am reellsten u. billigsten nur im
Spezial-Geschäft



Alleestraße 35. E. SCHMITZ, Telephon 3895.

Zu vergeben.

NEU RENOVIIERT

Restaurant Zum Hofgarten

Joh. Wilhelms

Direkt neben dem Stadttheater, hält sich den geehrten Herrschaften vor und nach dem Theater mit Küche und Keller aufs beste empfohlen.

**Ausschank von Dortmunder und Pilsener Bier
Weine erster Firmen.**

*Der Beginn und Schluss der Theater-Vorstellungen
sowie der Anfang eines jeden Aktes wird in dem
Restaurant durch Glockenzeichen bekannt gegeben.*

W. Wörmbecke, Buch- u. Kunsthandlung, Düsseldorf

Schadowstrasse 25 — Fernsprecher 3364

empfeht **Texte für Oper u. Schauspiel.**

Postkarten von Mitgliedern des Stadttheaters.

.....
Paul Pollmann, Gramophone und Edison-Phonographen,
: Odeon-, Grammophon-, Jumbo- und :
Düsseldorf, Zonophon-Platten.
Mittelstr. 20 — Telephon 4835. Grösstes Lager am Platze.
Neueste Spezialplatte: Düsseldorf im Strandbad.
.....

JOSEF KOCHS, ROHRMÖBEL-FABRIK

FABRIK:
DUISBURGERSTR. 23

DÜSSELDORF
: TELEPHON 2574 :

AUSSTELLUNG:
SCHADOWSTR. 69

FABRIKATION MODERNER ROHRMÖBEL NACH KUNSTLERISCHEN,
EIGENEN UND GEGEBENEN ENTWÜRFEN UNTER MITWIRKUNG
ERSTER PROFESSOREN. SPEZIALITAT: AUSSTATTUNGEN KO MPL.
WINTERGÄRTEN, HALLEN, DIELEN ETC. FUSSBODENBELÄGE
WANDBEKLEIDUNGEN.

Persil

das selbsttätige
Waschmittel

gibt blendend weisse Wäsche, ist
garantiert unschädlich und blickt
im Gebrauch.

Henkel & Co., Düsseldorf.

**Henkel's
Bleich-Soda**

MUSIKSCHULE

Friedrichstr. 36, staatl. konzessioniert.

Leiter: Konzertmeister H. Zilles. Unterricht von den ersten Elementar-begriffen bis zur Konzertreise. Prosp. gratis. Eintritt jederzeit.

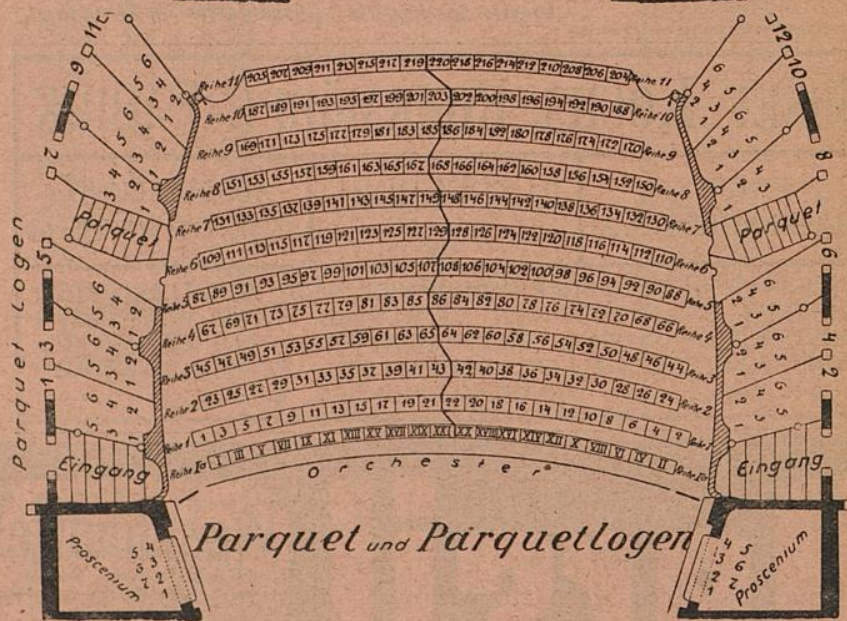
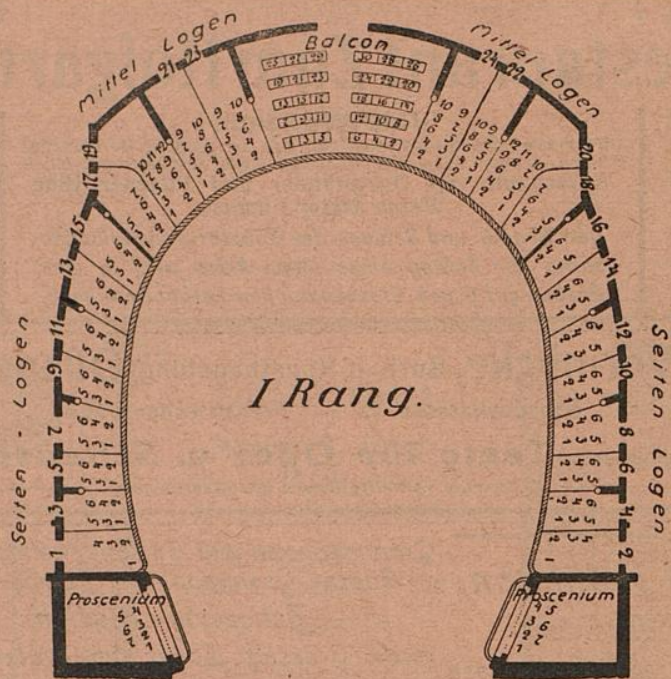

Rosenkränzchen

altes vornehmes Weinrestaurant
a. d. Lambertuskirch., 3 Min. v. Theat.
Wwe. Jac. Ambach — Tel. 954.

MUS
Friedrichst.

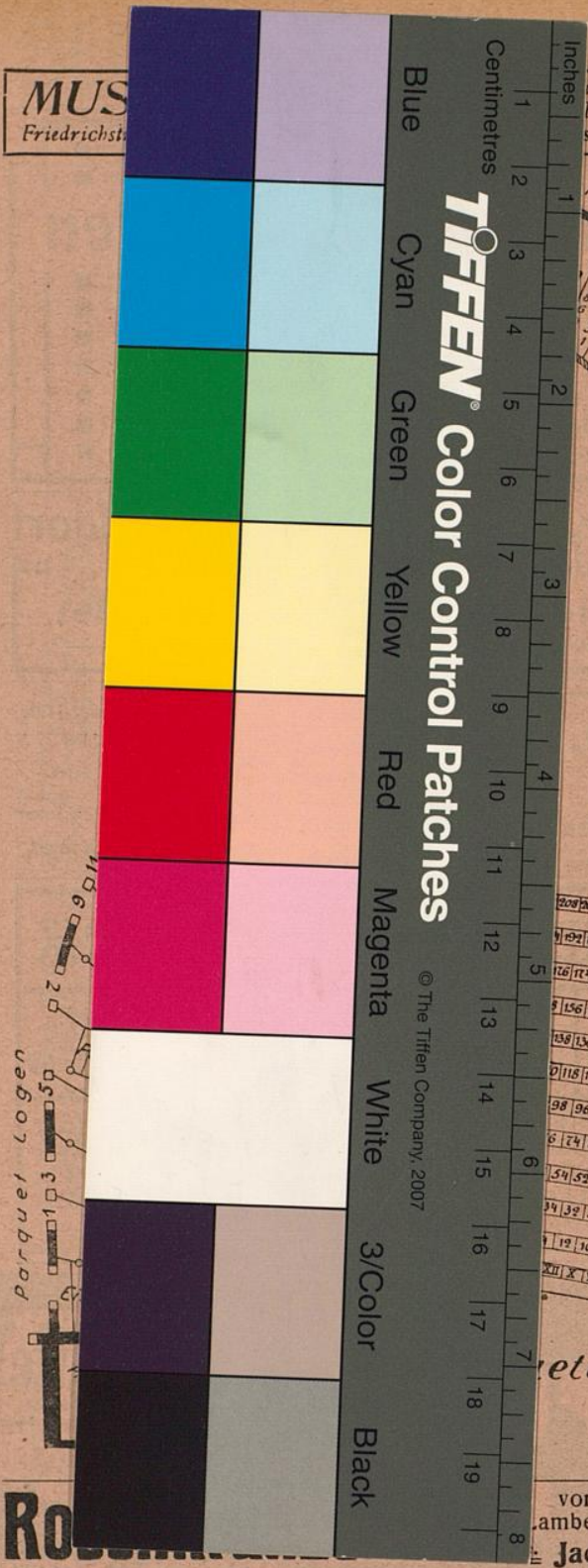

Director H. Zilles. Unterricht
Elementar-begriffen bis zur
sp. gratis. Eintritt jederzeit.

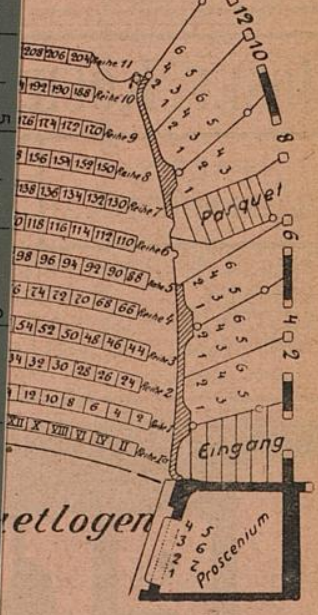
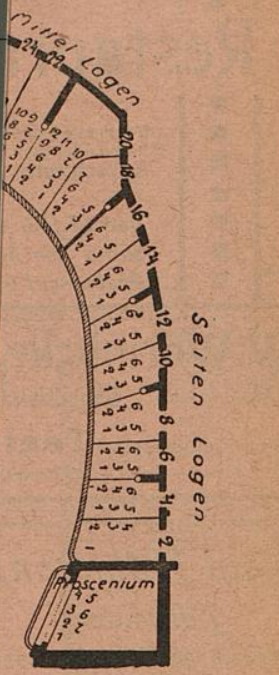

vornehmes Weinrestaurant
Ambertuskirch., 3 Min. v. Theat.
Jac. Ambach — Tel. 954.

Ro