

Dampf-Wasch-Anstalt „EDELWEISS“

GROSSWÄSCHEREI. Inhaber: HEINR. SCHMORLEITZ.

Telephon 1445. Fabrik: Dorotheenstr. 96. Telephon 1445.

Reinigung von Haushalts-, Hotel- und Restaurationswäsche, Gardinen.
Chlorfreie Behandlung. Grosse Rasenbleiche.

Nasswäsche trocken gewogen Pfund 8 Pfg. Nasswäsche, getrocknet 10 Pfg.
Bunte Wäsche 12 Pfg. * Lieferzeit 2-3 Tage.

Gleichzeitig mache ich auf meine Abteilung für **Stärkewäsche** aufmerksam.

Mein Auto fährt Dienstag und Freitag nach Oberkassel und liefere ich die Wäsche frei Haus.

Wicküler-Küpper-Bräu in Flaschen!

Helles Export p. Flasche 15 Pfg.

Münch. Brauart „ „ 16 „

Pilsener Brauart „ „ 16 „

franko Haus, in täglich frischer Abfüllung, zu beziehen durch die meisten Kolonialwaren-Geschäfte oder direkt durch die

Niederlage Düsseldorf

Pionierstr. 51. Fernsprecher 4791.

Friedr. Eckert

Karlplatz 3

Zoologische Handlung

Sing- und Ziervögel jeder Art

Fische und Reptilien

Käfige und Aquarien

Sämereien und Futterartikel.

GEBR. SCHWANENBERG, DÜSSELDORF

Telephon: Nr. 3264 — Kölnerstrasse Nr. 40

Dekorationsmaler- und Anstreicher-Geschäft

Halten uns in allen vorkommenden Arbeiten unter Zusicherung
sauberster Ausführung bei billigster Berechnung bestens empfohlen.

HANS MAASS RATHAUS-DROGERIE

Bolkerstrasse 42.

UNIONBRAUEREI - AKTIENGESELLSCHAFT DÜSSELDORF.

Produktionsfähigkeit 75 000 hl.

SPEZIALMARKEN:	NIEDERLAGEN:			GOLDENE MEDAILLEN
Union - Export	Adenau (Eifel)	Hauptstrasse 142	Telephon 18	Brüssel 1895
	Bonn	Alter Heerweg 18	„ 2329	
Union - Märzen	Cöln	Kaiser Wilhelmring 2	„ 15151	Düsseldorf 1897
	Duisburg	Vinzensgasse 15	„ 1915	
Union - Pilsener	Mörs a. Rh.	Hombergerstrasse 60	„ 184	Lüttich 1905.

FLASCHENBIER in Brauerei-Füllung.

Bestellungen durch Karte oder Telephon 277 werden schnellstens erledigt.

Luxusfuhrgeschäft u. Autobetrieb gegr. 1883
Talstrasse 19 HUB. KEHREN Telephon 680

Konservatorium

u. Musiklehrer-Seminar

von A. Eccarius-Sieber

DÜSSELDORF

Kaiser Wilhelmstr. 49 (am Hauptbhf.)

Nur pädagogisch gebildete Lehrkräfte.
Hervorragende Unterrichtserfolge.

Einzelunterricht.
Anmeldungen täglich 12-3 Uhr.

Eccarius-Sieber.

Zu vergeben.

Klubmöbel-Fabrikation



Max Buchmann, Düsseldorf

Hohestrasse 51.

Klub-Fauteuils,

Chesterfieldsofa.

Original englische Ausführung.

Unübertroffene Auswahl.

Billige Preise.

Zu vergeben.

Zu vergeben.

Neu eröffnet!

Neu eröffnet!

Schadow-Café

Schadowstrasse 65

Erstklassiges Familien-Café
hält sich den geehrten Theater-
Besuchern bestens empfohlen.

Conditorei.

Confitüren.

Inh.: F. R. Borgmann.

Privat-Institut für Tanz-, Umgangformen und Anmutslehre
von Frau A. Göbbels, Lehrerin der Tanzkunst. Grupellostrasse 17.

	Preise der Plätze und der Billettsteuer (Mittelpreise).		
	Mk.	Mk.	Mk.
Proszeniumsloge	7.25	und	0.75=8.—
I. Rang-Balkon die ersten 3 Reihen	5.45	„	0.55=6.—
I. Rang-Balkon die hinteren Reihen	4.55	„	0.45=5.—
I. Rang-Mittelloge die ersten 2 Reihen	4.50	„	0.50=5.—
I. Rang-Mittelloge die hinteren Reihen	3.60	„	0.40=4.—
I. Rang-Seitenloge die erste Reihe (ausser Loge 1, 2, 3, 4)	4.05	„	0.45=4.50
I. Rang-Seitenloge 1, 2, 3, 4, I. Reihe, 5—15 und 6—16 II. Reihe	3.60	„	0.40=4.—
I. Rang-Seitenloge 1. u. 2., Platz 3 u. 4 I. Rang-Seitenloge 3. u. 4., Platz 3 u. 4 sowie dritte Reihe	3.15	„	0.35=3.50
Parkettloge	3.15	„	0.35=3.50
Parkett	3.60	„	0.40=4.—
II. Rang-Balkon	1.80	„	0.20=2.—
II. Rang-Seitenloge	1.35	„	0.15=1.50
II. Rang-Proszeniumsloge	1.35	„	0.15=1.50
Sitzparterre	1.35	„	0.15=1.50
Stehparterre	0.90	„	0.10=1.—
Galerie	0.45	„	0.05=0.50

Textbücher sind an der Kasse und bei den Billetteuren zu haben.
 Umbesetzungen infolge von Erkrankungen behält sich die Direktion vor.
 Während der Hauptpausen wird der eiserne Vorhang heruntergelassen.

Für telephonische Billettbestellungen (Telephon 7755) wird eine Vormerkungs-
 gebühr von 20 Pfg erhoben. Der Verkauf der Einlasskarten findet morgens von
 10—1 Uhr an der Tageskasse des Stadttheaters statt, mit Ausnahme von Parterre-
 und Galeriekarten, die an der **Galeriekasse vormittags von 12—1¹/₂ Uhr** verkauft werden.
 Die reservierten Billetts müssen am Tage der Vorstellung spätestens mittags 12 Uhr
 abgeholt sein. Vorausbestellungen von Einlasskarten für die Sonntagnachmittags-
 Vorstellungen und für die volkstümlichen Vorstellungen zu ermässigten Preisen
 werden nicht entgegengenommen.

Voranzeige: Der Ring des Nibelungen.

Freitag, den 13. Januar 1911 (Abonnement 6): **Das Rheingold.**

Sonntag, den 15. Januar 1911 (Abonnement 7): **Die Walküre.**

Dienstag, den 17. Januar 1911 (Abonnement 1): **Siegfried.**

Dienstag, den 24. Januar 1911 (Abonnement 8): **Götterdamm rung.**

Extra-Abonnements zu Kleinen Preisen (früheren Schau-
 spielpreisen) werden von Dienstag, den 3. Januar 1911, vormittags
 10 Uhr bis Montag, den 9. Januar 1911, mittags 1 Uhr, an der Tages-
 kasse des Stadttheaters ausgegeben. Der Vorverkauf der Einlass-
 karten für die einzelnen Vorstellungen des „Ring“ beginnt am Mitt-
 woch, den 11. Januar, morgens 10 Uhr, an der Tageskasse des
 Stadttheaters. Parterre und Galerie **nur** am Tage der Vorstellung.

Telephonische Billettbestellungen **nur** **Telephon 7755.**

Spezialität: Konditorei und Café **Georg Flieger Nachf. (K. Rüger)**

Blumenstr. 20.
Fernruf 460.

Grosses Bestellungs- und Versandgeschäft.
Stets Auswahl in ff. Torten, Eis, Baumkuchen, ff. Theaterkonfekt, Schokoladen.

Carl Wirsal Spezialhaus für Hüte, Mützen, Schirme
Am Wehrhahn 41.
Telephon 5888.

Café Palais: 12 Billards

Eigene Wiener Konditorei. — Auswahl in Torten, sowie Eis-Spezialitäten.
Diners von 1.50, im Abonnement 1.25 Mk. Soupers von 1.75 Mk. an. Reichhaltige Abendkarte.
Die Direktion.

Tel. 1865. I. Ranges. Tel. 2266.
Graf Adolfstr. 46, Ecke Oststr.

Reserviert für Hackerbräu-Depot.

Combination Düsseldorfer Maler

Direktion: Camérschaftsmaler Georg Schwabe.
Düsseldorf

Bismarckstr. 55 — Telephon 4349.

Durch Zusammenschluss der Maler
direkter Verkauf an Private, ohne
jeden Zwischenhandel.

Billigst normierte, streng feste Preise!
Täglich neue Ausstellungs-Objekte!

D. L. Haim & Co.



Hoflieferanten
Düsseldorf
Alleestr. 38

neben Breidenbacher Hof.

Telephon 6505.

Grösstes Spezialhaus
für nur

Persische und Oriental. Teppiche.

Kierdorff & Co.

G. m. b. H.
Spezial-Haus
in
la. Zechen-Brech-Koks
la. Anfr.-Press-Nüsse

bester Ersatz für Anthracitkohlen
ringfrei.

Kontor und Lager: Hafen,
TELEPHON 892. Kornhausstr.

GEBRÜDER HARTOCH DÜSSELDORF

Hauptgeschäft: Flingerstr., Markt, Bolkerstr. :: Zweiggeschäfte: Friedrichstr., Wehrhahn

Verkaufshäuser aller Bedarfsartikel.

MODELL-SALON :: WINTERGARTEN :: KUNST-SALON :: ERFRISCHUNGSRAUM.

Sehenswürdigkeit Düsseldorfs.

Sonntag, den 1. Januar 1911, Ausser Abonnement,

abends 7 Uhr:

Das Musikantenmädel

Operette in 3 Akten von **Bernhard Buchbinder**. Musik von **Georg Jarno**.
Spielleitung: Robert Leffler. Musikalische Leitung: Bruno Hartl.

PERSONEN:

Fürst Esterhazy	Ernst Bedau	Komtesse Paifing	Hofdamen	Käthe Zobus
Fürstin Esterhazy, dessen Gemahlin	Helga Bally	Komtesse Schwarzenthal		Lieschen Seipel
Prinz Esterhazy, beider Sohn	Else Segall	Baronesse Ladon		Margar. Schneider
Joseph Haydn, Kapellmeister beim Fürsten	Ernst Herz	Komtesse Debling		Clara Seipel
Karl Haydn, Lehrer, sein Neffe	Julius Barré	Baronesse Heim	Mizzi Reingruber	Anna Dobski
Elena Montebelli, Tänzerin	Elisabeth Bartram	Baronesse Hellau	Elisabeth Klissner	Emma Prothmann
Brigitta, die Grossbäuerin	Alice Breden	Komtesse Siebenthal	Soph. Biedenbach	Lina Reibold
Resel, die Kuhmagd	Hermine Fröhlich	Baronesse Beumann	Lydia Tucek	Gertrud Eckert
Peter, Musikant und Diener des Fürsten	Förstar Eugen Albert	Graf Steinberg	Franziska Grund	Maria Agethen
Salomon, der Hausierer	Arthur Schetter	Graf Zuckerberg	Mimi Agethen	Paul Lenbir
		Graf Heiden	Ein französischer Hauptmann	Jahn Hofknecht
		Graf Schuldorf	Ein Korporal	Kathi, Bauernmädchen
		Baron Korff		
		Baron Liedorff		
		Baron Steffen		

Kavaliere, Damen, kaiserliche Pagen, Soldaten, Bauern, Bäuerinnen und Bauernkinder.

Der erste Akt spielt in dem österreichischen Dorfe Rohrau, der zweite in dem ungarischen Städtchen Eisenstadt im Schlosse des Fürsten; der dritte in der Wohnung Haydn's in Eisenstadt. Das Ganze gegen Ende des achtzehnten Jahrhunderts.

Nach dem 1. Akte findet eine längere Pause statt.

Textbücher sind an der Kasse und bei den Billetteuren zu haben.

Umbesetzungen infolge von Erkrankungen behält sich die Direktion vor.

Kassenöffnung und Einlass 6¹/₄ Uhr. Anfang 7 Uhr. Ende ungefähr 10 Uhr.

Mittelpreise.

Spielplan siehe nächste Seite.

Alleinverkauf
S. Silbermann, Düsseldorf.

Hervorragende
Feubellen in
Gesellschafts-
Schuhen.

Zu vergeben.

Flügel Pianos IBACH

Schadowstr. 52
Telephon 1237

Pianolas Harmoniums
Bei Kauf und Miete
grösste Auswahl u. weitgehendstes
Entgegenkommen.

WEIN-RESTAURANT HOTEL ROYAL

am Hauptbahnhof.

Gute französische Küche. :: Best gepflegte Weine.
Vornehme elegante Räume.

RESTAURANT HOTEL GERMANIA

am Hauptbahnhof.

Erstklassiges Bier- und Wein-Restaurant
mit guter Küche. Delikatessen der Saison.
Caviar, Austern, Hummer etc.

Carl von der Wipfel Kohlenhandlung empfiehlt als Spezialität la. Koks für Zentralheizung.

Schmiedestr. 17

Fernsprecher 1078

Musik-Akademie
Städtlich konzessioniert. Dir.: Anton Waldeck.
DÜSSELDORF
Charlottenstr. 51
CREFFELD
Ostwall 157
Ausbildung in allen Zweigen der Musik in Verbindung
mit Opern-, Theater- und Orchester-Schule.
Eintritt jederzeit.
Prospekt gratis.

3600 BRAUNE EILBOTEN 1800

CARL MERZ NACHFOLGER

Inh.: HEINR. GHISLAIN

Prämiert mit der
goldenen Medaille

Fisch- u. Delikatessen-

Prämiert mit der
goldenen Medaille



Düsseldorf 1887

Handlung

... DÜSSELDORF ...

Bismarckstr. 61 :: Fernspr. 255



Düsseldorf 1887

Telegr.-Adresse: Merz Nachf., Fischhandlung

ORANGEN-FEUER

vornehmstes Getränk — ohne Alkohol

Orangen-Feuer-Vertr.-Ges. m. b. H.
Telephon 2713, Düsseldorf, Jahrstr. 98.



Spielplan.

Montag, 2. Januar,
Ab. 3, abends 7 $\frac{1}{2}$ Uhr:

Das goldene Kreuz.

Hierauf:

Der Schneemann.

Dienstag, 3. Januar,
Ab. 4, abends 7 $\frac{1}{2}$ Uhr:
Der fliegende Holländer.

Mittwoch, 4. Januar,
Ab. 5, abends 7 $\frac{1}{2}$ Uhr:
Stella maris.

Donnerstag, 5. Januar,
Ab. 6, abends 7 $\frac{1}{2}$ Uhr:
Die Kinder.

F. Suppan

früher

Hamann's Musikhaus
Spezialgesch. in allen Arten

Musikalien

prompte zuverlässige Be-
dienung, gleiche Preise
wie im Warenhaus.

Vereine erhalten
besonderen Rabatt.
Männerchöre, humorist.
Vorträge, Theaterstücke

Textbücher

zu Originalpreisen
stets vorrätig.
Künstlerkarten.

Oststr. 122

Tel. 4942

Klavierstimmen
unter Garant, prima à 3 M.
Spezialität:

Reparaturen

KOFFER & TASCHEN

sowie alle anderen

REISE-ARTIKEL UND LEDERWAREN

kauft man am reellsten u. billigsten nur im
Spezial-Geschäft

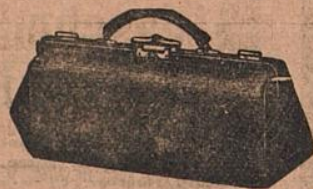

Alleestraße 35. E. SCHMITZ, Telephon 3895.

Zu vergeben.

NEU RENOVIERT

Restaurant Zum Hofgarten

Joh. Wilhelms

Direkt neben dem Stadttheater, hält sich den geehrten Herrschaften vor und nach dem Theater mit Küche und Keller aufs beste empfohlen.

**Ausschank von Dortmunder und Pilsener Bier
Weine erster Firmen.**

*Der Beginn und Schluss der Theater-Vorstellungen
sowie der Anfang eines jeden Aktes wird in dem
Restaurant durch Glockenzeichen bekannt gegeben.*

W. Wörmbecke, Buch- u. Kunsthandlung, Düsseldorf

Schadowstrasse 25 — Fernsprecher 3364

empfeilt **Texte für Oper u. Schauspiel.**

Postkarten von Mitgliedern des Stadttheaters.

.....
Paul Pollmann, : *Grammophone und Edison-Phonographen,*
: *Odeon-, Grammophon-, Jumbo- und :*
Zonophon-Platten.
Düsseldorf

Mittelstr. 20 — Telephon 4835.

==== Grösstes Lager am Platze. ====

.....
Neueste Spezialplatte: Düsseldorf im Strandbad.

JOSEF KOCHS, ROHRMÖBEL-FABRIK

FABRIK:
DUISBURGERSTR. 23

DÜSSELDORF
: TELEPHON 2574 :

AUSSTELLUNG:
SCHADOWSTR. 69

FABRIKATION MODERNER ROHRMÖBEL NACH KÜNSTLERISCHEN,
EIGENEN UND GEGEBENEN ENTWÜRFEN UNTER MITWIRKUNG
ERSTER PROFESSOREN. SPEZIALITAT: AUSSTATTUNGEN KOMPL.
WINTERGÄRTEN, HALLEN, DIELEN ETC. FUSSBODENBELÄGE
WANDBEKLEIDUNGEN.

Persil

das selbsttätige

Waschmittel

gibt blendend weisse Wäsche, ist
garantiert unschädlich und billigt
im Gebrauch.

Henkel & Co., Düsseldorf,

Henkel's Bleich-Soda

MUSIKSCHULE

Leiter: Konzertmeister **H. Zilles**. Unterricht von den ersten Elementarbegriffen bis zur Friedrichstr. 36, staatl. konzessioniert. Konzertreise. Prosp. gratis. Eintritt jederzeit.

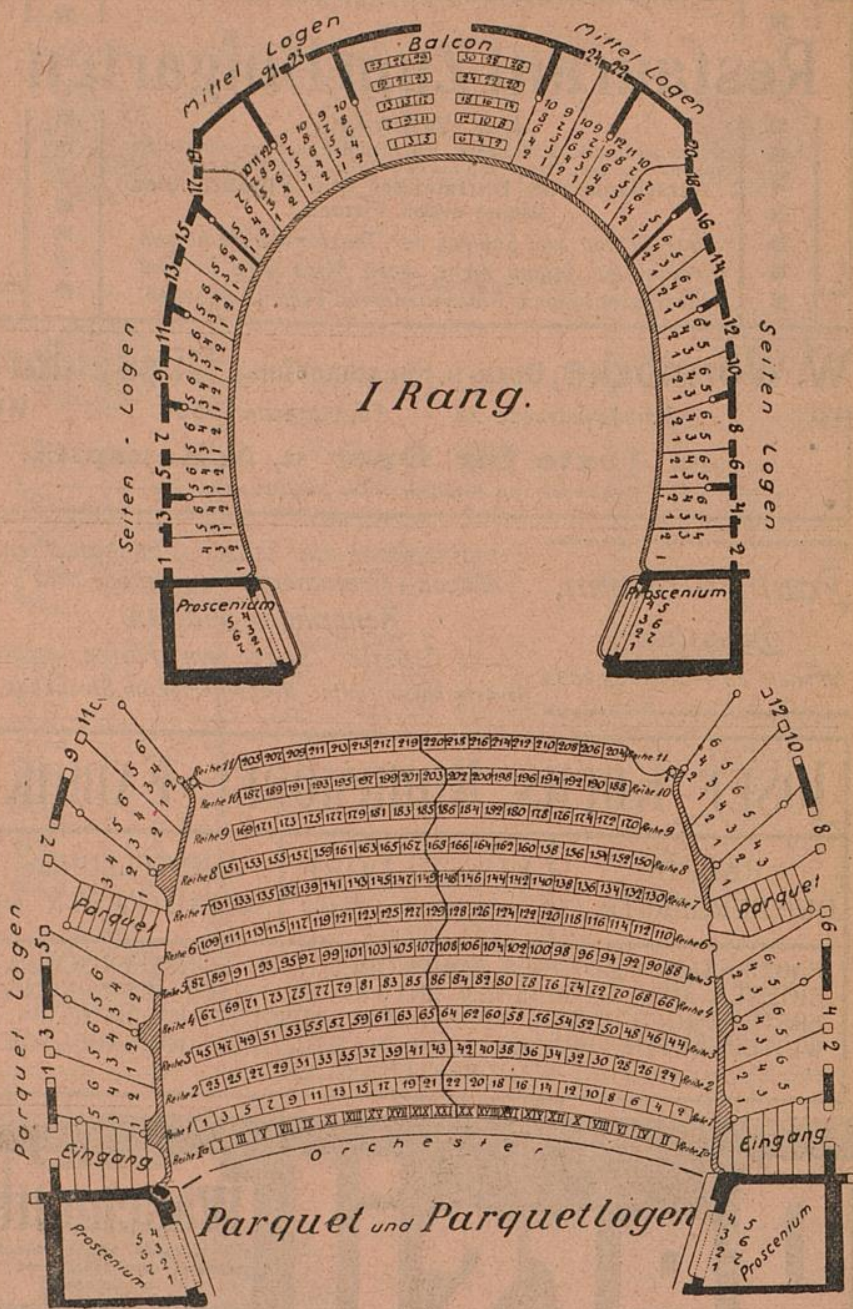

Rosenkränzchen

altes vornehmes Weinrestaurant
a. d. Lambertuskirch., 3 Min. v. Theat.
Wwe. Jac. Ambach — Tel. 954.

MUSIKSCHULE
 Friedrichstr. 36, staatl. konz.

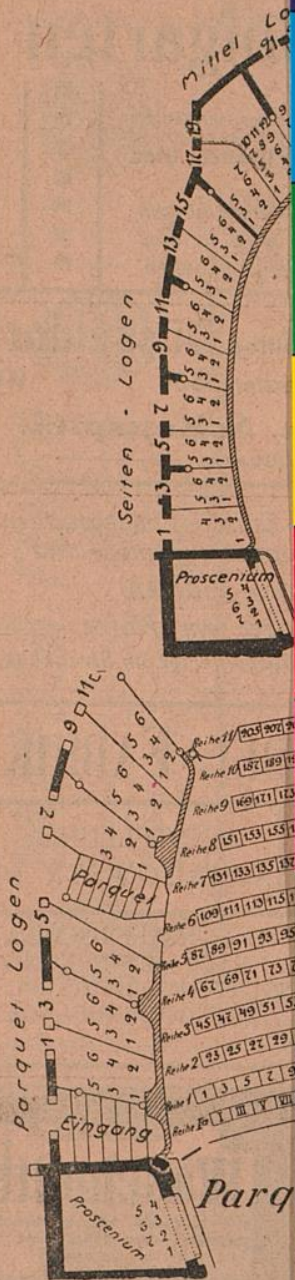

Rosenkrän

Centimetres

TIFFEN® Color Control Patches

© The Tiffen Company, 2007

Blue	Cyan	Green	Yellow	Red	Magenta	White	3/Color	Black
------	------	-------	--------	-----	---------	-------	---------	-------

Inches

1 2 3 4 5 6 7 8 9 10 11 12 13 14 15 16 17 18 19

Seiten Logen

unterricht
 bis zur
 jederzeit.



restaurant
 n.v. Theat.
 Tel. 954.