

457/12

Kodak-Photographie

ohne Dunkelkammer.

Anleitung gratis.

Spezialhaus für Amateur-Photographie

Jean Heubes

Schadowstr. 28. — Fernruf 709.

Gallensteine

ohne Operation rasch u. schmerzlos zu beseitig., ist durch „Lapis-Kur“ nach langjähr. Versuchen bei mindest. 90% aller Fälle möglich.

Wissensch. Broschüre gratis durch

W. Fritze, Düsseldorf X,

Klosterstr. 33I,

Natur-Heil-Institut.



Größte Auswahl in
:: jeder Preislage ::

Um Besichtigung wird
höfl.
gebeten.

— Illustrierte Kataloge gratis. —

Paradies-Betten-Fabrik

M. Steiner & Sohn

Grabenstrasse 25 :: Telephon Nr. 1280.

Aufbügel- und Reparatur-
Schneiderei, Birkenstrasse 34

„Perfekt“

i. Herren- u. Damen-Garderoben.
Chem. Reinigung
Anzug 2—2,50 M. Mässige Preise.

Anna Rauschen

Düsseldorf, Oststraße 55
Ecke Klosterstraße. Telephon 6312

Spezial-Geschäft in

Trikotagen, Strümpfen,

Handschuhen, Wäsche,

Krawatten, Mode- und

☞ ☞ Kurzwaren. ☞ ☞

Johannes Büsdorff

Düsseldorf

Düsseltalerstr. 1a. — Tel. 4886

Kunsthandlung, Vergolderei
und Einrahmungs-Geschäft.

Spezialität:

Stilgerechte u. moderne Rahmen.
Pariser u. Brüsseler Vergoldung.

Joh. Aug. Schulze Nachf. Inh.: **Wilh. & Herm. Abels**

Kolonial-, Material- und Farbwaren en gros und en detail
Salz-Niederlage

In obigen Branchen halten wir stets grosses Lager
Bolkerstrasse 40 DÜSSELDORF Telephon 399.

Schilderfabrik Borgmann

Rud. Jaeger Steinstrasse 44, Ecke Kreuzstr.
Fernsprecher Nr. 3967.

Morgens, mittags und 6 Uhr abends frische Bröchen.

Feine Pelzwaren

in denkbar größter Auswahl
:: und in jeder Preislage ::

Königl. Preussische Staatsmedaille.

Maßanfertigung in bekannt tadelloser Ausführung in eigenen Werkstätten.

J. Bisegger-Kühn, Düsseldorf
Kasernenstraße 11, Ecke Grabenstraße.
Gegründet 1868. — Fernsprecher 1601.

Persil

Das
vollkommenste, wirklich selbsttätige
Waschmittel
von unerreichter Wirkung; gibt mühelos
blendend weisse Wäsche bei grösster Scho-
nung des Gewebes. Pakete à 35 und 65 Pf.
Ueberall erhältlich. Alleinige Fabrikanten
Henkel & Co., Düsseldorf.

Herz-Stiefel
beherrschen
die Mode.



Schuh-Haus
Silbermann
Grabenstrasse
Telephon 1790.

Allein-Verkauf.

Preise der Plätze und der Billettsteuer (Ermässigte Preise).

	Mk.	Mk.	Mk.
Proszeniumsloge	3,60	und	0,40=4,—
I. Rang-Balkon die ersten 3 Reihen	2,70	„	0,30=3,—
I. Rang-Balkon die hinteren Reihen	2,25	„	0,25=2,50
I. Rang-Mittelloge die ersten 2 Reihen	2,25	„	0,25=2,50
I. Rang-Mittelloge die hinteren Reihen	1,80	„	0,20=2,—
I. Rang-Seitenloge die erste Reihe (ausser Loge 1, 2, 3, 4)	2,05	„	0,25=2,30
I. Rang-Seitenloge 1, 2, 3, 4, erste Reihe 5—15 und 6—16 zweite Reihe	1,80	„	0,20=2,—
I. Rang-Seitenloge 1. u. 2., Platz 3 u. 4, I. Rang- I. Seitenloge 3 u. 4, Platz 3 u. 4, sowie dritte Reihe	1,60	„	0,20=1,80
Parkettloge, die ersten Reihen	1,80	„	0,20=2,—
Parkettloge die hinteren Reihen	1,60	„	0,20=1,80
Parkett	1,80	„	0,20=2,—
II. Rang-Balkon die ersten 2 Reihen	1,15	„	0,15=1,30
II. Rang-Balkon die hinteren Reihen	0,90	„	0,10=1,—
II. Rang-Seitenloge die ersten Reihen	0,90	„	0,10=1,—
II. Rang-Seitenloge die hinteren Reihen	0,70	„	0,10=0,80
II. Rang-Proszeniumsloge	0,70	„	0,10=0,80
Sitzparterre	0,70	„	0,10=0,80
Stehparterre	0,45	„	0,05=0,50
Galerie	0,25	„	0,05=0,30

Textbücher sind an der Kasse und bei den Billetteuren zu haben.

Umbesetzungen infolge von Erkrankungen behält sich die Direktion vor.
Während der Hauptpausen wird der eiserne Vorhang heruntergelassen.

Für telephonische Billettvorbestellungen (Telephon 7755) wird eine Vormerkungs-
gebühr von 20 Pfg erhoben. Der Verkauf der Einlasskarten findet morgens von
10—1 Uhr an der Tageskasse des Stadttheaters statt, mit Ausnahme von Parterre-
und Galeriekarten, die an der Galeriekasse vormittags von 10—1 Uhr verkauft werden.
Die reservierten Billets müssen am Tage der Vorstellung spätestens mittags 12 Uhr
abgeholt sein. Vorausbestellungen von Einlasskarten für die Sonntagnachmittags-
Vorstellungen und für die volkstümlichen Vorstellungen zu ermässigten Preisen
werden nicht entgegengenommen.

Fahrpläne (ab 10 Uhr abends)

1. Städtische Strassenbahn:

Nach Schluss der Vorstellungen stehen Strassenbahn-Extrawagen vor dem
Haupteingange des Stadttheaters in der Alleestrasse nach: 1. Grafenberg,
2. Zoologischer Garten, 3. Hauptbahnhof, 4. Unterbilk (Flora) und 5. Derendorf
in dieser Reihenfolge bereit. Es wird besonders darauf hingewiesen, dass
der nach Derendorf fahrende Extrawagen neuerdings durch die Alleestrasse,
Hofgartenallee, Kaiserstrasse, Nordstrasse und Münsterstrasse fährt.

2. Rheinische Bahngesellschaft:

- Lokalverkehr (Obercassel) alle 10 Minuten bis 1144, dann 1133, 1210, 1220,
1230, 1240, 102, 113, 200 (ab Haroldstrasse)
- nach Neuss: 1190, 1143 (ab Haroldstrasse)
- nach Crefeld: 1000, 1023, 1100, 1122, 1213 (ab Haroldstrasse)
- nach Uerdingen: 1023, 1122 (ab Haroldstrasse)

3. Düsseldorf-Kaiserswerth: 1030, 1130 (ab Nordstrasse)

4. Staatsbahn (ab Hauptbahnhof):

- nach Benrath-Cöln: 1020 (direkt Cöln), 1104 (direkt Cöln), 1113 (direkt
Cöln), 1124, 1224 (nur Sonntags), 102 (direkt Cöln)
- nach Duisburg: 1023, 1017, 1103, 1113, 1132, 1202, 1211 (sämtlich direkt bis
Duisburg), 1233, 118 (direkt Duisburg), 1023, 1122 (beide nur Sonntags)
- nach Neuss: 1021 (direkt Crefeld), 1032, 1123, 1143, 1110 (nur Sonntags)
- nach Vohwinkel-Elberfeld: 1013 (hält nur Erkrath), 1032, 1133, 1211
(hält nur Erkrath, Vohwinkel) 144
- nach Kettwig-Essen: 1141, (1021 nur Sonntags)
- nach Opladen: 1010
- nach Solingen, Remscheid, Lennep: 1120
- nach Ratingen, Speldorf, Mülheim: 1244
- nach Mettmann, Elberfeld-M.-Barmen-Wichl: 1124



Orangen-Feuer

vornehmstes Erfrischungs-Getränk ohne Alkohol, Keimfrei



Grammophon-Spezialhaus G. m. b. H.
Zweigniederlassung Düsseldorf,
Graf Adolfstr. 70a.
Vorführung sämtlicher Platten ohne Kaufzwang.
Kataloge kostenlos.



Feinste Pelzwaren * Elegante Maßanfertigung
Stets das Neueste. | **ALB. GUBA NACHF.,** Inh.: H. PFLUG
Allerbilligste Preise. | Gegründet 1826 Grabenstrasse 24/26. Telefon 3883.

Trinkt überall „Orangen-Feuer“!

Reserviert
für die Firma Carl Tucht.



Wilhelm Krausen
Inh.: Gottfr. Krausen
Düsseldorf, Pionierstrasse 6
Gegründet 1871. — Telefon 1125.

Koks für Zentralheizung,
Langenbrahm-Anthrazit.

**Auto-
Droschken**
DEBAG

Fernsprecher 1929.
Tag- und Nacht-Verbindung.

Samstag, den 25. Dezember 1909 (Erster Weihnachtsfeiertag), nachmittags 2 1/2 Uhr:

Zu ermäßigten Preisen:

Prinzessin Herzlieb

Weihnachtsmärchen mit Gesang und Tanz in 6 Bildern v. Erica Grube-Lörcher. Musik v. F. Stahl.
Spielleitung: Ernst Herz.

PERSONEN:

1. Bild: Des Prinzen Strafe.
Der König des Rosenreiches
Prinzessin Herzlieb
Prinz Herzleid
Magister
Minister Hühnerbein
Gärtner
Bauer
Ritter Rothart a. d. Sonnenlande
Die Waldfrau
Hofstaat

2. Bild: Bei der Waldfrau.
Die Waldfrau
Prinzessin Herzlieb
Heckenrose
Glockenblume
Efeu
Vergilmeinnicht
Wassernixe
Ein Storch

3. Bild: In der königlichen Küche.
Der Oberkoch
Fips, erster Küchenjunge
Faps, zweiter Küchenjunge
Schnuckl, dritter Küchenjunge
Leckermäulchen, vierter Küchenj.
Resel, Nichte des Oberkuchs

4. Bild: Weihnachtsabend beim König.
Der König des Sonnenlandes
Prinz Edelmut
Prinz Däumling

George Beckow
Gustel Reibold
Franziska Wendt
Arthur Schetter
Franz de Paula
Robert Weberg
Karl Gericke
Hugo Lazak
Helga Bally

Ritter Rothart
Prinzessin Rosalinde
Zeremonienmeister Fahlkopf
Der Turmwächter
Der Oberkoch
Fips, erster Küchenjunge
Faps, zweiter Küchenjunge
Schnuckl, dritter Küchenjunge
Leckermäulchen, vierter Küchenj.
Hofstaat, Dienerschaft.

Hugo Lazak
Marie Sieg
Emil Wirth
John Hofknecht
Egon Hedeberg
Ernst Herz
Lucy Wendt
Anna Jachtmann
Käthe Hofknecht

5. Bild: Wie es dem Oberkoch ergeht.
Der König des Sonnenlandes
Prinz Edelmut
Prinz Däumling
Prinzessin Herzlieb
Der Oberkoch
Fips, erster Küchenjunge
Faps, zweiter Küchenjunge
Schnuckl, dritter Küchenjunge
Leckermäulchen, vierter Küchenj.
Ein Lakai
Teufel

Ernst Bedau
Paul Köllner
Emma Hofknecht
Gustel Reibold
Egon Hedeberg
Ernst Herz
Lucy Wendt
Anna Jachtmann
Käthe Hofknecht
Paul Neumann
Walter Büngeler

6. Bild: Vereint.
Die Waldfrau
Prinz Edelmut
Prinzessin Herzlieb
Prinz Herzleid
Die Wassernixe
Der Storch
Eine Elfe

Helga Bally
Paul Köllner
Gustel Reibold
Franziska Wendt
Amélie Schier
Carl Lincke
Julie Glück

Schluss-Bild:
Der Stern von Bethlehem.

Vorkommende Tänze arrangiert von der Ballettmelaterin Martha Esche.

Im zweiten Bild: **Schleiertanz**, ausgeführt vom gesamten Ballettpersonal. Im vierten Bild: **Tanz der Wickelkinder und Mohrenknaben**, ausgeführt von den Schülerinnen der Ballettschule. **Exerzitien der Pfefferkuchenreiter**, ausgeführt von den Schülern der Ballettschule. **Aufmarsch der Spielzeugfiguren und Märchenzug**: Hansel und Gretel und die Hexe, Rotkäppchen und der Wolf, Froeschmusikanten, Bär und Fährer, der gestiefelte Kater, Knecht Ruprecht, Menschenfresser und Däumling, Nussknacker, Max und Moritz, Struwwelpeter, die sieben Schwaben, Schneewittchen und die 7 Zwerge. **Silbertänze: Walzer und Gruppierungen**, ausgeführt von Martha Esche, Sofie Bredenbach, Charlotte Merville und dem gesamten Ballettpersonal. Im fünften Bild: **Tanz der Höchinnen und Tanzhusaren** ausgeführt von den Schülern und Schülerinnen der Ballettschule.

Krank: Lotte Molter.

Nach dem 3. Bilde findet eine längere Pause statt.
Kassenöffnung und Einlass 2 Uhr. Anfang 2 1/2 Uhr. Ende nach 4 1/2 Uhr.

Alleinverkauf
S. Silbermann, Düsseldorf.



Hervorragende
Bearbeiten in
Gesellschafts-
Schuhen.

**Gesellschafts-
Handschuhe,
Krawatten,
Frackhemden**

stets das Neueste zu billigsten
Preisen.

Johanne Kumly
Blumenstrasse 7
vis-à-vis Hotel Heck.

Flügel : Pianos

IBACH

Pianolas Harmoniums
= Schadowstrasse 52. =

frischer Edelpfelsinen bereitet.
mit dem natürlichen Saft

GEBRÜDER HARTOCH · DÜSSELDORF

Hauptgeschäft: Flingerstr., Markt, Bolkerstr. :: Zweiggeschäfte: Friedrichstr., Wehrhahn

Verkaufshäuser aller Bedarfsartikel.

MODELL-SALON · WINTERGARTEN · KUNST-SALON · ERFRISCHUNGSRaum.

Sehenswürdigkeit Düsseldorfs.

Champagne Geiling

Engros-Vertrieb
G. Steinberg Nachf., Weingross-
handlung
Telephon 1336 Düsseldorf Gartenstr. 119

Gratis-Kostproben auf Wunsch jederzeit frei Haus.

Oran genfeuer-Vertriebs-Gesellschaft, Jahnstrasse 98. Telefon 2713





Fusswohl-Stiefel

D. R.-P. 157027, 157028

Wohltuend für jeden Fuss.

Für Herren, Damen und Kinder
in allen Preislagen.

Spezialhaus GUSTAV CONRADS

Alleestrasse 57, Am Moltkedenkmal.



Wohnungs-Einrichtungen
Wwe. W. Morschheuser,
Hohestrasse 41 u. 34.

Spielplan.

Samstag, 25. Dezember,
abends 7 Uhr, Ab. 5:
Cavalleria rusticana,
Der Bajazzo.

Sonntag, den 26. Dezember,
nachmittags 2 $\frac{1}{2}$ Uhr:
Prinzessin Herzlieb.
Abends 7 Uhr, ausser Ab.:
Tannhäuser.

Montag, 27. Dezember,
abends 7 Uhr, Abonnem. 6:
Hänsel und Grätel.

Dienstag, 28. Dezember,
abends 8 Uhr, Abonnem. 7:
Elektra.

Mittwoch, 29. Dezember,
abends 7 $\frac{1}{2}$ Uhr, Abonnem. 8:
König für einen Tag.

Grammophone, Phonographen
Paul Pollmann, Düsseldorf
Mittelstrasse 20 (am Karplatz).
Telephon 4835
Größtes Spezialgeschäft am Platze. Kataloge und Listen gratis und franko.

Burgtorff & Kirchner-Düsseldorf

Graf-Adolf-Strasse 10 — Ecke Königsallee
: : : : Telephon 2249 : : : :

GUMMI-SPEZIALHAUS

Gummi-Mäntel, Gummi-Schutzhandschuhe, Gummischuhe

Alle Artikel zur Kranken-, Gesundheits- und Säuglingspflege
Sanitäre Möbel : : : : : Heilgymnastische Apparate

Kataloge gerne zu Diensten.

„Defekt“
Klosterstrasse 103

Aufbügel- und Reparatur-Anstalt für Herren-Garderobe.
Größtes Unternehmen dieser Art am Platze.
Vollständig konkurrenzlose Ausführung sowie Preise.

„Defekt“
Klosterstrasse 103

Carl von der Wipfel □ Kohlenhandlung

Schmiedestr. 17 — Fernsprecher 1078

empfiehlt als Spezialität



Ia. Koks für Zentralheizung.



J. E. Steiner Nachf., Düsseldorf

Inhaber: P. Görgens — Telephon Nr. 7210

Bismarckstrasse 11, nahe Königsplatz.

Tel.-Adr.: Steiner Nachf., Düsseldorf.

Atelier für historische Kostüme u. Trachten
in stylgerechter und vornehmer Ausführung.

Sämtliche Artikel zur Anfertigung
von Kostümen.

Aparte Stoffe, Stickereien, Bänder, Spitzen,
Borten etc. in grosser Auswahl.



Goldene Medaille 1896.
Prämiiert 1897, 1904.

Richard Koch, Düsseldorf

Gegründet 1892.

Mittelstrasse 17 gegenüber d. Grabenstr.
Telephon 1944

Fabrik künstlicher Blumen und Federn

Arrangements in künstlichen Blumen zu jeder Gelegenheit.

Garnituren für Ball-, Theater- und Masken-Kostüme.

Spezialität: Brautkränze.



Königl. Preussische Staatsmedaille.

Maßanfertigung in bekannt tadelloser Ausführung in eigenen Werkstätten.

Feine Pelzwaren

in denkbar größter Auswahl

:: und in jeder Preislage ::

J. Bisegger-Kühn, Düsseldorf

Kasernenstraße 11, Ecke Grabenstraße.

Gegründet 1868. — Fernsprecher 1601.

Koffer □ Taschen

sowie alle anderen

Reise-Artikel u. Lederwaren

kauft man am reellsten und billigsten
nur im

Spezial-Geschäft

Alleestr. 35 □ **E. Schmitz** □ Telephon 3895

„Defekt“
Klosterstr. 103

Aufbügel- und Reparatur-Anstalt für Herren-Garderobe.
Größtes Unternehmen dieser Art am Platze.
Vollständig konkurrenzlose Ausführung sowie Preise.

„Defekt“
Klosterstr. 103



Naturblumen-Salon **M. DECKER**

Graf Adolf-Strasse 9 (Ecke Königsallee) a. Apollo-Th. — Tel. 6879.
Anfertigung **Blumen-Arrangements** vom einfachsten
sämtlicher bis elegantesten Genre.
Trauerkränze in allen Preislagen stets vorrätig.



Grins & Kohlenberg
Färberei u. Chem. Waschanstalt
I. Ranges.

Fabrik Worringerstrasse 23
Telephon 1853, 4250, 6278

Filialen in allen Stadtteilen.

Heinr. Dubbelmann
Düsseldorf
Charlottenstrasse 10
Theater-Schuhmacher.
Anfertigung von feineren Bühnen- und
Strassen-Schuhen.
Reparaturen werden prompt
und sauber ausgeführt.



Wohin zeitig?

Zur Rathaus-Drogerie
Inh.: Hans Maass Fernsprecher 6783
gegenüber d. Heinehaus, Bolkerstrasse 42
Sanitätsbazar. — Chem. Laboratorium.

Modes

Heinr. Junkermann, Friedrichstrasse 28b
Fernsprecher 7070.
Damenhüte in jeder Preislage.

J. Philippen, Bilkerallee 178/80.
Telephon 6779.

**Schlüter
Kraft-
Brot**

Überall zu haben.



Neue Selterser Mineralquelle, Selters
empfiehlt

**Neu-
Selters**
gefüllt, wie es der
Quelle entspringt,
ohne Ausscheidung
und ohne
Zusatz mit
rotem
Etikett,

mit Kohlensäure blaues Etikett.

Depot für Düsseldorf:
Wilh. Rudersdorf,
Münsterstrasse 38 — Telephon 2149



Na

M.

Graf Adolf-Stras
Anfertigung Blut
sämtlicher
Trauerk



Grins & Ko
Färberei u. Chem
I. Ran

Fabrik Worring
Telephon 1853

Filialen in allen St



Mode

J. Philippen, Bi
Telephon 6779.

Schlüter Kraft- Brot

Überall zu haben.

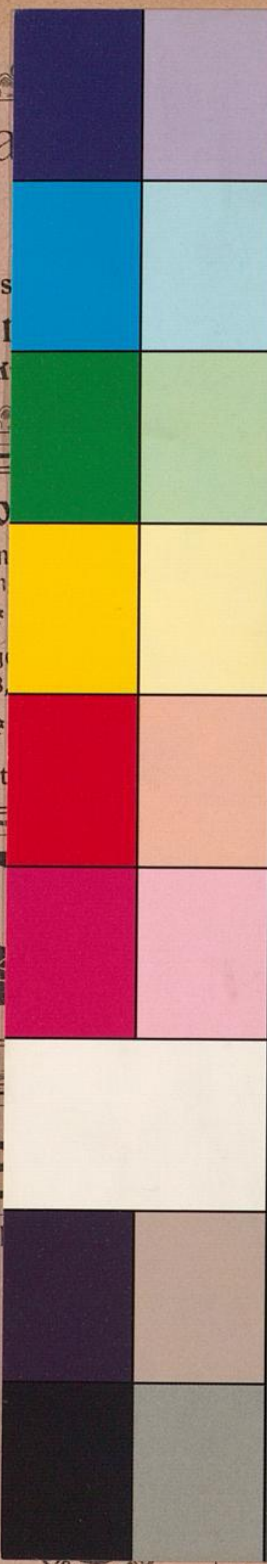

Blue
Cyan
Green
Yellow
Red
Magenta
White
3/Color
Black

TIFFEN® Color Control Patches

© The Tiffen Company, 2007



ER

— Tel. 6879.
einfachsten
gantesten Genre.
orrätig.



belmann
lorf
asse 10
uhmacher.
ren Bühnen- und
huben.
den prompt
usgeführt.



gerie
eher 6783
rasse 42
ratorium.

richstrasse 28b

Preisliste.

alquelle, Selters
lt
efüllt, wie es der
Quelle entspringt,
ohne Ausscheidung
und ohne
Zusatz mit
rotem
Etikett,
laues Etikett.

ersdorf,
Münsterstrasse 38 — Telephon 2149

