

Kodak-Photographie
 ohne Dunkelkammer.
 Anleitung gratis.
 Spezialhaus für Amateur-Photographie
Jean Heubes
 Schadowstr. 28. — Fernruf 709.

Gallensteine
 ohne Operation rasch u. schmerzlos zu beseitig., ist durch „Lapis-Kur“ nach langjähr. Versuchen bei mindest. 90% aller Fälle möglich.
 Wissensch. Broschüre gratis durch
W. Fritze, Düsseldorf X,
 Klosterstr. 331,
Natur-Heil-Institut.

Größte Auswahl in
 :: jeder Preislage ::
 Um Besichtigung wird
 höfl.
 gebeten.



— Illustrierte Kataloge gratis. —
Paradies-Betten-Fabrik
M. Steiner & Sohn
 Grabenstrasse 25 ::: Telephon Nr. 1280.

Aufbügel- und Reparatur-
 Schneiderei, Birkenstrasse 34 „**Perfekt**“ f. Herren- u. Damen-Garderoben.
Chem. Reinigung
 Anzug 2 — 2.50 M. Mässige Preise.

Anna Rauschen
 Düsseldorf, Oststraße 55
 Ecke Klosterstraße. Telephon 6312
 — Spezial-Geschäft in —
 Trikotagen, Strümpfen,
 Handschuhen, Wäsche.
 Krawatten. Mode- und
 Kurzwaren.

Johannes Büsdorff
 Düsseldorf
 Düsseltalerstr. 1a. — Tel. 4886
**Kunsthandlung, Vergolderei
 und Einrahmungs-Geschäft.**
 Spezialität:
 Stilgerechte u. moderne Rahmen.
 Pariser u. Brüsseler Vergoldung.

Job. Aug. Schulze Nachf. Inh.: Wilh. & Herm. Abels
Kolonial-, Material- und Farbwaren en gros und en detail
 Salz-Niederlage

In obigen Branchen halten wir stets grosses Lager
Bolkerstrasse 40 DÜSSELDORF • **Telephon 399.**

Schilderfabrik Borgmann

Rud. Jaeger Steinstrasse 44, Ecke Kreuzstr.
 fernsprecher Nr. 3967.
 Morgens, mittags und 6 Uhr abends frische Brötchen.

Feine Pelzwaren
 in denkbar größter Auswahl
 :: und in jeder Preislage ::
 Königl. Preussische Staatsmedaille.
 Maßanfertigung in bekannt tadelloser Ausführung in eigenen Werkstätten.

J. Bisegger-Kühn, Düsseldorf
 Kasernenstraße 11, Ecke Grabenstraße.
 Gegründet 1868. — Fernsprecher 1601.

Persil

Das
 vollkommenste, wirklich selbsttätige
Waschmittel
 von unerreichter Wirkung; gibt mühelos
 blendend weisse Wäsche bei grösster Scho-
 nung des Gewebes. Pakete à 35 und 65 Pfg.
 Ueberall erhältlich. Alleinige Fabrikanten.
Henkel & Co., Düsseldorf.

Herz-Stiefel
 beherrschen
 die Mode.

**Herz-
 Stiefel**



mit dem „Herz“
 auf der Sohle.

**Allein-
 Verkauf.**

Schuh-Haus
Silbermann
 Grabenstrasse
 Telephon 1790.

Preise der Plätze und der Billettsteuer (Opernpreise):

	Mk.	Mk.	Mk.
Proszeniumsloge	7.25	und	0.75=8.—
I. Rang-Balkon die ersten 3 Reihen	5.45	„	0.55=6.—
I. Rang-Balkon die hinteren Reihen	4.55	„	0.45=5.—
I. Rang-Mittelloge die ersten 2 Reihen	4.50	„	0.50=5.—
I. Rang-Mittelloge die hinteren Reihen	3.60	„	0.40=4.—
I. Rang-Seitenloge die erste Reihe (ausser Loge 1, 2, 3, 4)	4.05	„	0.45=4.50
I. Rang-Seitenloge 1, 2, 3, 4, I. Reihe, 5—15 und 6—16 II. Reihe	3.60	„	0.40=4.—
I. Rang-Seitenloge I. u. 2., Platz 3 u. 4 I. Rang-Seitenloge 3. u. 4., Platz 3 u. 4 sowie dritte Reihe	3.15	„	0.35=3.50
Parkettloge die ersten Reihen	3.60	„	0.40=4.—
Parkettloge die hinteren Reihen	3.15	„	0.35=3.50
Parkett	3.60	„	0.40=4.—
II. Rang-Balkon die ersten 2 Reihen	2.25	„	0.25=2.50
II. Rang-Balkon die hinteren Reihen	1.80	„	0.20=2.—
II. Rang-Seitenloge die erste Reihe	1.80	„	0.20=2.—
II. Rang-Seitenloge die hinteren Reihen	1.35	„	0.15=1.50
II. Rang Proszeniums-Loge	1.35	„	0.15=1.50
Sitzparterre	1.35	„	0.15=1.50
Stehparterre	0.90	„	0.10=1.—
Galerie	0.45	„	0.05=0.50

Textbücher sind an der Kasse und bei den Billetteuren zu haben.
 Umbesetzungen infolge von Erkrankungen behält sich die Direktion vor.
 Während der Hauptpausen wird der eiserne Vorhang heruntergelassen

Für telephonische Billettvorbestellungen (Telephon 7755) wird eine Vormerkungs-
 gebühr von 20 Pfg erhoben. Der Verkauf der Einlasskarten findet morgens von
 10—1 Uhr an der Tageskasse des Stadttheaters statt, mit Ausnahme von Parterre-
 und Galeriekarten, die an der Galeriekasse vormittags von 10—1 Uhr verkauft werden.
 Die reservierten Billetts müssen am Tage der Vorstellung spätestens mittags 12 Uhr
 abgeholt sein. Vorausbestellungen von Einlasskarten für die Sonntagnachmittags-
 Vorstellungen und für die volkstümlichen Vorstellungen zu ermässigten Preisen
 werden nicht entgegengenommen.

Fahrpläne (ab 10 Uhr abends)

1. Städtische Strassenbahn:

Nach Schluss der Vorstellungen stehen Strassenbahn-Extrawagen vor dem
 Haupteingange des Stadttheaters in der Alleestrasse nach: 1. Grafenberg,
 2. Zoologischer Garten, 3. Hauptbahnhof, 4. Unterbilk (Flora) und 5. Derendorf
 in dieser Reihenfolge bereit. Es wird besonders darauf hingewiesen, dass
 der nach Derendorf fahrende Extrawagen neuerdings durch die Alleestrasse,
 Hofgartenallee, Kaiserstrasse, Nordstrasse und Münsterstrasse fährt.

2. Rheinische Bahngesellschaft:

- a) Lokalverkehr (Obercassel) alle 10 Minuten bis 1144, dann 1125, 1210, 1220,
1230, 1240, 102, 112, 200 (ab Haroldstrasse)
- b) nach Neuss: 1100, 1142 (ab Haroldstrasse)
- c) nach Crefeld: 1000, 1022, 1100, 1122, 1210 (ab Haroldstrasse)
- d) nach Uerdingen: 1022, 1122 (ab Haroldstrasse)

3. Düsseldorf-Kaiserswerth: 1030, 1130 (ab Nordstrasse)

4. Staatsbahn (ab Hauptbahnhof):

- a) nach Benrath-Cöln: 1020 (direkt Cöln), 1104 (direkt Cöln); 1112 (direkt
Cöln), 1124, 1224 (nur Sonntags), 102 (direkt Cöln)
- b) nach Duisburg: 1022, 1017, 1102, 1112, 1132, 1202, 1217 (sämtlich direkt bis
Duisburg), 1232, 112 (direkt Duisburg), 1022, 1122 (beide nur Sonntags)
- c) nach Neuss: 1027 (direkt Crefeld), 1022, 1122, 1142, 1112 (nur Sonntags)
- d) nach Vohwinkel-Elberfeld: 1012 (hält nur Erkrath), 1032, 1132, 1211
(hält nur Erkrath, Vohwinkel) 144
- e) nach Kettwig-Essen: 1141, (1021 nur Sonntags)
- f) nach Opladen: 1019
- g) nach Solingen, Remscheid, Lennep: 1122
- h) nach Ratingen, Speidorf, Mülheim: 1241
- i) nach Mettmann, Elberfeld-M.-Barmen-Wichl: 1124



Orangen-Feuer

vornehmstes Erfrischungs-Getränk ohne Alkohol, Keimfrei



Grammophon-Spezialhaus G. m. b. H.
Zweigniederlassung Düsseldorf,
Graf Adolfstr. 70 a.
Vorführung sämtlicher Platten ohne Kaufzwang.
Kataloge kostenlos.



Feinste Pelzwaren * Elegante Maßenfertigung
Stets das Neueste. | **ALB. GUBA NACHF.,** Inh.: H. PFLUG
Allerbilligste Preise. | Begründet 1830 Grabenstrasse 24/26. Telefon 3883.

Trinkt überall „Orangen-Feuer“!

Reserviert
für die Firma Carl Tucht.

Wilhelm Krausen
Inh.: Gottfr. Krausen
Düsseldorf, Plonierstrasse 6
Gegründet 1871. — Telefon 1125.
Koks für Zentralheizung,
Langenbrahm-Anthrazit.

**Auto-
Droschken**
DEBAG
Fernsprecher 1929.
Tag- und Nacht-Verbindung.

GEBRÜDER HARTOCH · DÜSSELDORF Begr. 1872.
Hauptgeschäft: Flingerstr., Markt, Bolkerstr. :: Zweiggeschäfte: Friedrichstr., Wehrhahn
Verkaufshäuser aller Bedarfsartikel.
MODELL-SALON .. WINTERGARTEN .. KUNST-SALON .. ERFRISCHUNGSRAUM.
Sehenswürdigkeit Düsseldorfs.

Mittwoch, den 22. Dezember 1909. Abonnement 3.
Zum ersten Male:
Prinzessin Herzlieb
Weihnachtsmärchen mit Gesang und Tanz in 6 Bildern v. Erica Grube-Lörcher. Musik v. F. Stahl.
Spielleitung: Ernst Herz.

PERSONEN:

1. Bild: Des Prinzen Strafe. Der König des Rosenreiches Prinzessin Herzlieb Prinz Herzleid Magister Minister Hühnerbein Gärtner Bauer Ritter Rothbart a. d. Sonnenlande Die Waldfrau Hofstaat	George Beckow Gustel Reibold Franziska Wendt Arthur Schetter Franz de Paula Robert Weberg Karl Gericke Hugo Lazak Helga Bally	Ritter Rothbart Prinzessin Rosalinde Zeremonienmeister Kahlkopf Der Turmwächter Der Oberkoch Fips, erster Küchenjunge Faps, zweiter Küchenjunge Schmuckl, dritter Küchenjunge Leckermilchen, vierter Küchenj. Hofstaat, Dienerschaft	Hugo Lazak Marie Sieg Emil Wirth Jehn Hofknecht Egon Hedeberg Ernst Herz Lucy Wendt Anna Jachtmann Käthe Hofknecht
2. Bild: Bei der Waldfrau Die Waldfrau Prinzessin Herzlieb Heckenrose Glockenhilme Efeu Veilchenmännchen Wassermixe Ein Storch	Helga Bally Gustel Reibold Math. Se. recker Grete Bedau Anny Alm Frieda Hoek Amélie Schier Karl Linke	5. Bild: Wie es dem Oberkoch ergoht. Der König des Sonnenlandes Prinz Edelmut Prinz Däumling Prinzessin Herzlieb Der Oberkoch Fips, erster Küchenjunge Faps, zweiter Küchenjunge Schmuckl, dritter Küchenjunge Leckermilchen, vierter Küchenj. Ein Lakai Teufel	Ernst Bedau Paul Köllner Emma Hofknecht Gustel Reibold Egon Hedeberg Ernst Herz Lucy Wendt Anna Jachtmann Käthe Hofknecht Paul Neumann Walter Bängeler
3. Bild: In der königlichen Küche. Der Oberkoch Fips, erster Küchenjunge Faps, zweiter Küchenjunge Schmuckl, dritter Küchenjunge Leckermilchen, vierter Küchenj. Prinzessin Herzlieb Resel, Nichte des Oberkochs	Egon Hedeberg Ernst Herz Lucy Wendt Anna Jachtmann Käthe Hofknecht Gustel Reibold Elisabeth Klässner	6. Bild: Veräint. Die Waldfrau Prinz Edelmut Prinzessin Herzlieb Prinz Herzleid Die Wassermixe Der Storch Eine Elfe	Helga Bally Paul Köllner Gustel Reibold Franziska Wendt Amélie Schier Carl Linke Julie Glück
4. Bild: Weihnachtsabend beim König. Der König des Sonnenlandes Prinz Edelmut Prinz Däumling	Ernst Bedau Paul Köllner Emma Hofknecht	Schluss-Bild: Der Stern von Bethlehem.	

Vorkommende Tänze (arrangiert von der Ballettmeisterin Martha Esche.
Im zweiten Bild: **Schleiertanz**, ausgeführt vom gesamten Ballettpersonal. Im vierten Bild:
Tanz der Wickelkinder und Mohrenknaben, ausgeführt von den Schülerinnen der Ballettschule. **Exerzition der Pfefferkuchenreiter**, ausgeführt von den Schülern der Ballettschule. **Aufmarsch der Spielzeugfiguren und Märchenzug**: Hänsel und Gretel und die Hexe, Rotkäppchen und der Wolf, Fröschkönig, Bär und Förster, der gestiefelte Kater, Knecht Ruprecht, Menschenfresser und Däumling, Nußknacker, Max und Moritz, Struwwelpeter, die sieben Schwaben, Schneewittchen und die 7 Zwerge. **Silbertänze**: Walzer und Gruppierungen, ausgeführt von Martha Esche, Sofie Biedenbach, Charlotte Merville und dem gesamten Ballettpersonal. Im fünften Bild: **Tanz der Köchinnen und Tanzhusaren** ausgeführt von den Schülern und Schülerinnen der Ballettschule.
Krank: Lotte Molter.
Nach dem 3. Bilde findet eine längere Pause statt.
Kassenöffnung und Einlass 7 Uhr. Anfang 7 1/2 Uhr. Ende nach 10 Uhr.

Alleinverkauf
S. Silbermann, Düsseldorf.
**Herz-
Stiefel**
Hervorragende
Neuheiten in
Gesellschafts-
Schuhen.

**Gesellschafts-
Handschuhe,
Krawatten,
Frackhemden**
stets das Neueste zu billigsten
Preisen.
Johanne Kumly
Blumenstrasse 7
vis-à-vis Hotel Heck.

Flügel : Pianos
IBACH
Pianolas Harmoniums
= Schadowstrasse 52. =

Engros-Vertrieb
Champagne Geiling & Steinberg Nachf., Weingross-
handlung
Telephon 1356 Düsseldorf, Gartenstr. 119

Gratis-Kostproben auf Wunsch jederzeit frei Haus.
Orangenfeuer-Vertriebs-Gesellschaft, Jahnstrasse 98. Telephon 2713



Fusswohl-Stiefel

D. R.-P. 157027, 157028

Wohltuend für jeden Fuss.

Für Herren, Damen und Kinder
in allen Preislagen.

Spezialhaus GUSTAV CONRADS

Alleestrasse 57, Am Moltkedenkmal.

Wohnungs-Einrichtungen
Wwe. W. Morscheuser,
Afohestrasse 41 u. 34.

Spielplan.

Donnerstag 23. Dezember,
abends 7 $\frac{1}{2}$ Uhr, Ab. 4:
College Crampton.

Freitag, 24. Dezember.
Geschlossen.

Samstag, 25. Dezember,
nachmittags 2 $\frac{1}{2}$ Uhr:
Prinzessin Herzlieb.
Abends 7 Uhr, Ab. 5:
Cavalleria rusticana,
Der Bajazzo.

Sonntag, den 26. Dezember,
nachmittags 2 $\frac{1}{2}$ Uhr:
Prinzessin Herzlieb.
Abends 7 Uhr, ausser Ab.:
Tannhäuser.

Grammophone, Phonographen
Paul Polmann, Düsseldorf
Mittelstrasse 20 (am Karplatz).
Telephon 4835
Grösstes Spezialgeschäft am Platze. Kataloge und Listen gratis und franko.

Burgtorff & Kirchner-Düsseldorf

Graf-Adolf-Strasse 10 — Ecke Königsallee
:: :: :: :: Telephon 2249 :: :: :: ::

GUMMI-SPEZIALHAUS

Gummi-Mäntel, Gummi-Schutzhandschuhe, Gummischuhe

Alle Artikel zur Kranken-, Gesundheits- und Säuglingspflege
Sanitäre Möbel :: :: :: :: Heilgymnastische Apparate

Kataloge gerne zu Diensten.

„Defekt“
Klosterstrasse 103

Aufbügel- und Reparatur-Anstalt für Herren-Garderobe.
Grösstes Unternehmen dieser Art am Platze.
Vollständig konkurrenzlose Ausführung sowie Preise.

„Defekt“
Klosterstrasse 103

Carl von der Wippel □ Kohlenhandlung

Schmiedestr. 17 — Fernsprecher 1078

empfiehlt als Spezialität



Ia. Koks für Zentralheizung.



J. E. Steiner Nachf., Düsseldorf

Inhaber: P. Görgens — Telefon Nr. 7210

Bismarckstr. 11, nahe Königsplatz.

Tel.-Adr.: Steiner Nachf., Düsseldorf.

Atelier für historische Kostüme u. Trachten
in stylgerechter und vornehmer Ausführung.

Sämtliche Artikel zur Anfertigung
von Kostümen.

Aparte Stoffe, Stickereien, Bänder, Spitzen,
Borten etc. in grosser Auswahl.



Goldene Medaille 1896.
Prämiert 1897. 1904.

Richard Koch, Düsseldorf

Gegründet 1892.

Mittelstr. 17 gegenüber d. Grabenstr.
Telephon 1944

Fabrik künstlicher Blumen und Federn

Arrangements in künstlichen Blumen zu jeder Gelegenheit.

Garnituren für Ball-, Theater- und Masken-Kostüme.

Spezialität: Brautkränze.



Königl. Preussische Staatsmedaille.

Maßanfertigung in bekannt tadelloser Ausführung in eigenen Werkstätten.

Feine Pelzwaren

in denkbar größter Auswahl
:: und in jeder Preislage ::

J. Bisegger-Kühn, Düsseldorf

Kasernenstraße 11, Ecke Grabenstraße.

Gegründet 1868. — Fernsprecher 1601.

Koffer □ Taschen

sowie alle anderen

Reise-Artikel u. Lederwaren

kauft man am reellsten und billigsten
nur im

Spezial-Geschäft

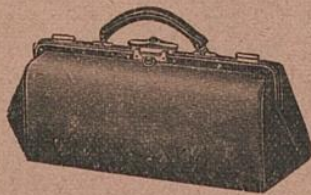

Alleestr. 35 □ E. Schmitz □ Telefon 3895

„Defekt“
Klosterstr. 103

Aufbügel- und Reparatur-Anstalt für Herren-Garderobe.
Größtes Unternehmen dieser Art am Platze.
Vollständig konkurrenzlose Ausführung sowie Preise.

„Defekt“
Klosterstr. 103



Naturblumen-Salon **M. DECKER**

Graf Adolf-Strasse 9 (Ecke Königsallee) a. Apollo-Th. — Tel. 6879.
Anfertigung sämtlicher **Blumen-Arrangements** vom einfachsten bis elegantesten Genre.
Trauerkränze in allen Preislagen stets vorrätig.



Grins & Kohlenberg
Färberei u. Chem. Waschanstalt
I. Ranges.

Fabrik Worringerstrasse 23
Telephon 1853, 4250, 6278

Filialen in allen Stadtteilen.

Heinr. Dubbelmann
Düsseldorf
Charlottenstrasse 10
Theater-Schuhmacher.
Anfertigung von feineren Bühnen- und Strassen-Schuhen.
Reparaturen werden prompt und sauber ausgeführt.



Wohin zeitig?

Zur **Rathaus-Drogerie**
Inh.: **Hans Maass** Fernsprecher 6783
gegenüber d. Heinehaus, Boikerstrasse 42
Sanitätsbazar. — Chem. Laboratorium.

Modes

Heinr. Junkermann, Friedrichstrasse 28b
Fernsprecher 7070.
Damenhüte in jeder Preislage.

J. Philippen, Bilkerallee 178/80.
Telephon 6779.

Schlüter Kraft- Brot



Überall zu haben.

Neue Selterser Mineralquelle, Selters
empfiehlt

Neu- Selters

gefüllt, wie es der
Quelle entspringt,
ohne Ausscheidung
und ohne
Zusatz mit
rotem
Etikett,

mit Kohlensäure blaues Etikett.

Depot für Düsseldorf:
Wilh. Rudersdorf,
Münsterstrasse 38 — Telephon 2149



M
 Graf Adol
 Anfertigung
 sämtlicher
 T



Grins
 Färberei
 Fabrik
 Telep
 Filialen in



Mo
 J. Philipp
 Telephon
Schlü
Kra
Bro
 Überall zu haben.



Centimetres
 1 2 3 4 5 6 7 8 9 10 11 12 13 14 15 16 17 18 19 20
 Inches
 1 2 3 4 5 6 7 8

TIFFEN Color Control Patches
 © The Tiffen Company, 2007

Blue
 Cyan
 Green
 Yellow
 Red
 Magenta
 White
 3/Color
 Black



alon
KER
 ollo-Th. — Tel. 6879.
 vom einfachsten
 bis elegantesten Genre.
 stets vorrätig.



Dubbelmann
 Düsseldorf
 lottenstrasse 10
-Schuhmacher.
 von feineren Bühnen- und
 massen-Schuhen.
 uren werden prompt
 auher ausgeführt.

Billig?

Drogerie
 Fernsprecher 6783
 Bolkerstrasse 42
 em. Laboratorium.

Friedrichstrasse 28b
 her 7070.
der Preislage.

er Mineralquelle, Selters
 empfiehlt

gefüllt, wie es der
 Quelle entspringt,
 ohne Ausscheidung
 und ohne
 Zusatz mit
 rotem
 Etikett,
 säure blaues Etikett.
 t für Düsseldorf:

Rudersdorf,
 se 38 — Telephon 2149