

a

1

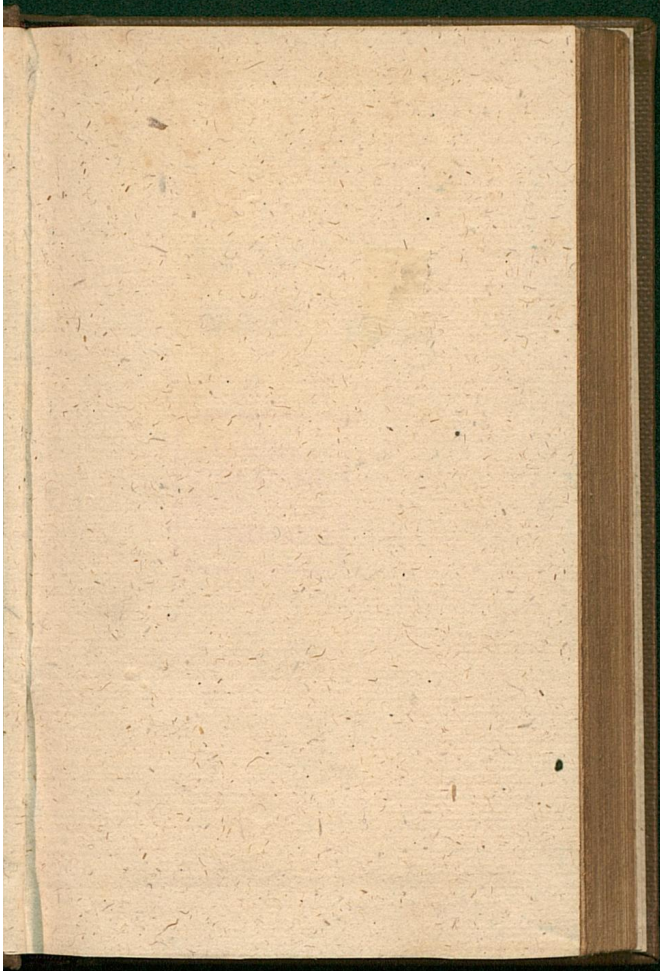





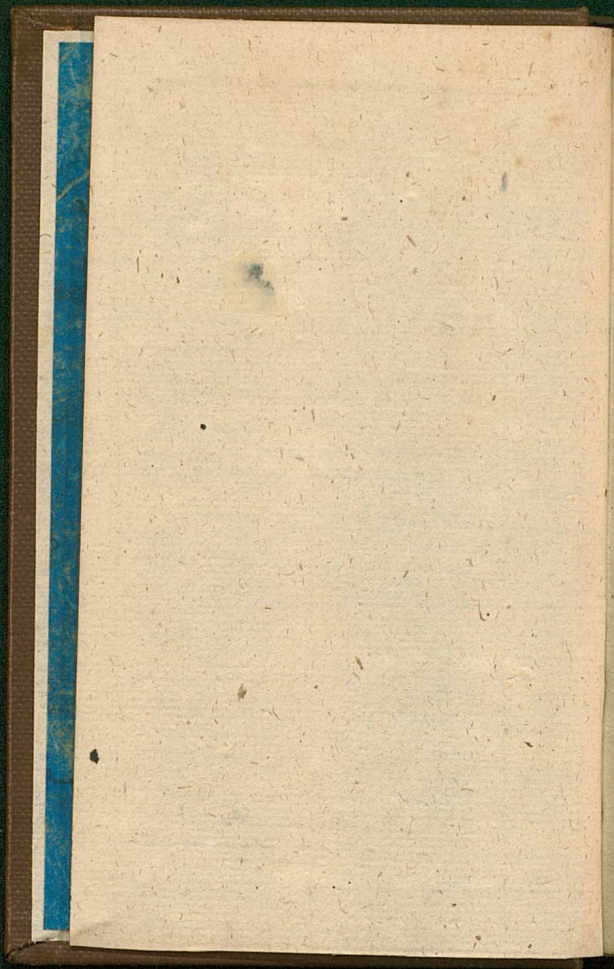

Sd. W

523

Ra. ra

LANDES-
UND STADT-
BIBLIOTHEK
DUSSELDORF

80/02550

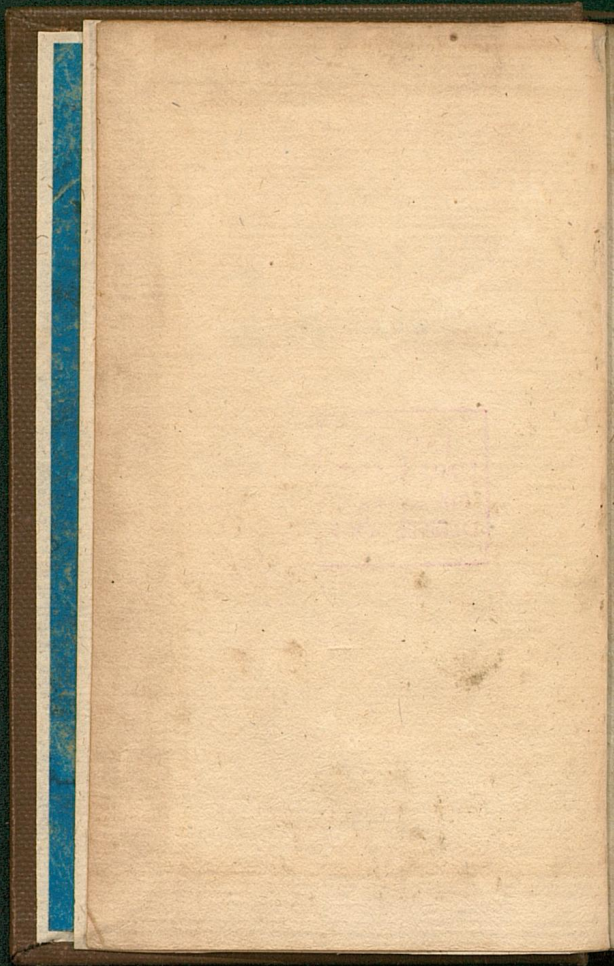

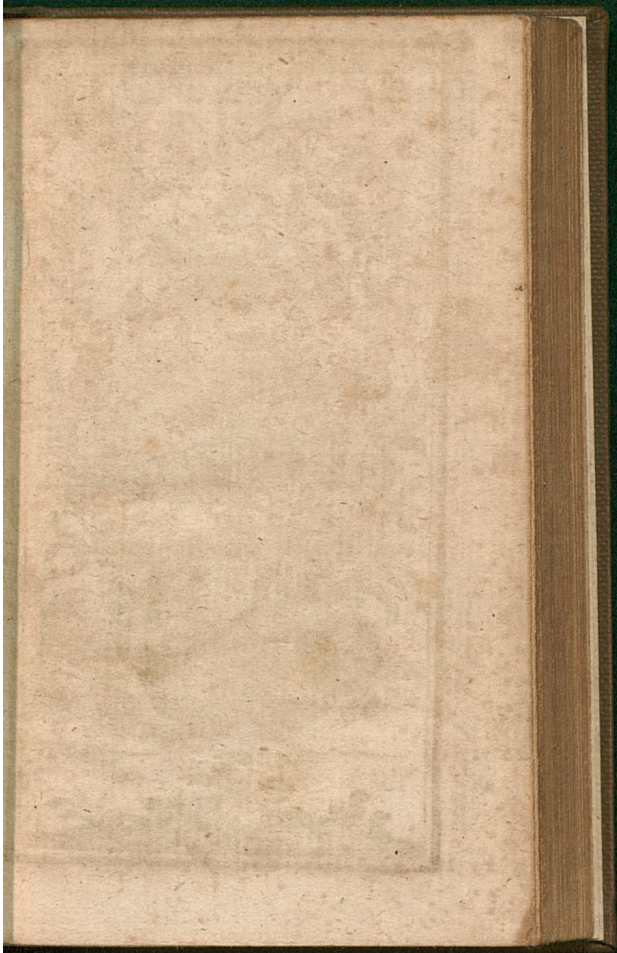



Peppillan inv.
et Sculp.

ALMANACH ELECTORAL PALATIN,

Pour l'Année M. DCC. LXXV.

CONTENANT

Les Jours de Gala & de Chapelle,
LES ORDRES ELECTORAUX;
La Maison de Son Altesse Sérénissime
Electoral; Celle de Son Altesse Sérénissime
Madame l'Electrice; Les Conseils
d'Etat & de Guerre; Les Généraux; Les
Ministres Etrangers à la Cour Palatine; Les
Ministres Palatins en Pais Etrangers; Les Cours
de Justice; la Chambre des Finances, l'Uni-
versité, les Academies, les Baillages & tou-
tes les Jurisdictions du Palatinat, ceux des
Duchés de Neubourg, Sultzbach, Juliers &
Berg, du Marquisat de Berg-op-Zoom, de
la Seigneurie de Ravenstein &c. avec les
quatre Colléges des Etats de Juliers & Berg.



Avec Privilege de Son A. S. E.

AMannheim de l'Imprimerie Electorale.



REMARQUES.

I. **F**estes & Dimanches, il y a ordinairement Sermon vers 10. heures & un quart, suivi d'une grand' Messe en musique à la Chapelle Electorale, où se trouve un detachment des Gardes du Corps & des Gardes Suisses rangé en haie.

Les mêmes-jours, & tous les Samedis, il y a salut vers les 4. heures & demie du soir.

II. Lorsque la Cour est à Schwetzingen, le Sermon qui précède la Messe commence vers les 10. heures & demie.

ARTICLES PRINCIPAUX

DU CALENDRIER

Pour l'année 1775.

Nombre d'Or, - IX.	QUATRE-TEMPS.
Cycle Solaire, - XX.	Mars 8. 10. & 11.
Indiction Rom. - VIII.	Juin 7. 9. & 10.
Epacte, - - XXVIII.	Sept. 20. 22. & 23.
Lettre Dominic. A.	Déc. 20. 22. & 23.

FESTES MOBILES.

Septuagési. - 12. Fevr.	Ascension, 25. May.
Cendres, - 1. Mars.	Pentecôte, 4. Juin.
Pâques, - - 16. Avr.	Trinité, 11. Juin.
Rogations, - 21. May.	Fête-Dieu, 15. Juin.
Premier Dimanche de l'Avent, 3. Dec.	

Commencement des Quatre Saisons.

Printems, le 20.	Mars.
Eté, - - - le 21.	Juin.
Automne, le 23.	Septembre.
Hyver, - - le 21.	Décembre.

ECLIPSES.

Il y en aura cette Année deux Eclipses de Soleil, qui ne se verront pas sur notre horizon.

La 1 tombe sur le 2. Mars.

La 2 le 26. Aout.

JANVIER.

<i>Jo. de la Se.</i>	<i>du M.</i>	<i>Noms des SAINTS.</i>	<i>Phases de la Lune.</i>
<i>Dim.</i>	1	<i>LaCirconc.</i>	
<i>Lundi</i>	2	<i>Macaire</i>	☉ Nouv. Lune le 2. à 0 heures 44. min. du matin
<i>Mardi</i>	3	<i>Géneviève</i>	☾ Premier Quartier le 9. à 8. heures 9. min. du mat.
<i>Mecr.</i>	4	<i>Tite Ev.</i>	● Pleine Lune le 17. à 11. heures 34. min. du mat.
<i>Jeudi</i>	5	<i>Teleph.</i>	☾ Dernier Quartier le 24. à 6. heures 36. min. du soir.
<i>Vend.</i>	6	<i>Les Rois</i>	☉ Nouv. Lune le 31. à 1. heures 6. min. du soir.
<i>Sam.</i>	7	<i>Julien</i>	
<i>Dim.</i>	8	<i>Epiph.</i>	
<i>Lundi</i>	9	<i>Marcianne</i>	
<i>Mardi</i>	10	<i>Agathon</i>	
<i>Mecr.</i>	11	<i>Hygin</i>	
<i>Jeudi</i>	12	<i>Ernest</i>	
<i>Vend.</i>	13	<i>Veroniq.</i>	
<i>Sam.</i>	14	<i>Hilaire</i>	
<i>Dim.</i>	15	<i>N. de Jef.</i>	
<i>Lundi</i>	16	<i>Marcel</i>	
<i>Mardi</i>	17	<i>Antoine H</i>	
<i>Mecr.</i>	18	<i>la ch. S.P.</i>	
<i>Jeudi</i>	19	<i>Canute</i>	
<i>Vend.</i>	20	<i>Fab. Seb.</i>	
<i>Sam.</i>	21	<i>Agnes V.</i>	
<i>Dim.</i>	22	<i>Vincent</i>	
<i>Lundi</i>	23	<i>spon. f. V.</i>	
<i>Mardi</i>	24	<i>Timothée</i>	
<i>Mecr.</i>	25	<i>Conv. S. P.</i>	
<i>Jeudi</i>	26	<i>Polycarpe</i>	
<i>Vend.</i>	27	<i>JeanChryf</i>	
<i>Sam.</i>	28	<i>Charlem.</i>	
<i>Dim.</i>	29	<i>Franc. d'S.</i>	
<i>Lundi</i>	30	<i>Martine</i>	
<i>Mardi</i>	31	<i>Pierre N.</i>	

JOURS FESTÉS
à la Cour pendant
l'Année.

JANVIER.

LE 1, *Nouvel An*,
Leurs AA. SS. EE.
se rendent vers 11.
heures à la Chapelle
pour y assister au
Service Divin.

Le 6 , jour des *Rois* , Leurs AA. SS. EE.
assistent vers 10. heures & un quart au Service
Divin à la chapelle; il y a exposition du Saint
Sacrement.

Il y a Vêpres à 5. heures.

Le 20 , Fête de St. *Sebastien*, Patron de
la Ville & de l'Eglise Paroissiale, LL. AA.
SS. EE. suivies d'un grand cortége , s'y ren-
dent ordinairement pour assister au Service
Divin , qu' on y célèbre vers 10. heures.

F E V R I E R.

<i>Jo. de la Se.</i>	<i>du M.</i>	<i>Noms des S.AINTS.</i>	<i>Phases de la Lune.</i>
Mecr.	1	Ignace E.	☾ Premier Quartier le 8. à 5. heures 9. m. du mat.
Jeudi	2	<i>Purificat.</i>	
Vend.	3	Blaise	
Sam.	4	Veroniq.	● Pleine Lune le 16. à 3. heures 13. min. du matin.
<i>Dim</i>	5	Agathe	
Lundi	6	Dorothee	
Mardi	7	Richard	☾ Dernier Quart. le 23. à 2. heur. 24. min. du matin.
Mecr.	8	Jean deM.	
Jeudi	9	Apolline	
Vend.	10	Scolastiq.	
Sam.	11	Severin	
<i>Dim.</i>	12	<i>Séptuagés.</i>	
Lundi	13	Benigne	
Mardi	14	Valentin	
Mecr.	15	Fautin	
Jeudi	16	Julien	
Vend.	17	Donate	
Sam.	18	Simeon	
<i>Dim.</i>	19	<i>Sexagés.</i>	<h3 style="text-align: center;">F E V R I E R.</h3> <p>LE 2, Jour de la <i>Purification S. A.</i> S.E. revêtu des habits de <i>Son Ordre</i>, affi- ste vers trois quarts pour 11. heur. avec ses Chevaliers & toute sa Cour à la Bénédic- tion des Cierges, en reçoit un au pied de l'Autel, accom-</p>
Lundi	20	Eleuthere	
Mardi	21	Eleonore	
Mecr.	22	Pierre d.E	
Jeudi	23	Marg. d'c.	
Vend.	24	Mathias	
Sam.	25	Niceph. †	
<i>Dim</i>	26	<i>Math. Ap.</i>	
Lundi	27	Leandre	
Mardi	28	Mardi gras	

pagne la Proceſſion, entend la grand' Meſſe,
& va à l'offrande. Les Chevaliers ſont
ſeuſ de cette dernière cérémonie.

Le 26. Fête de Saint Mathias, LL.
AA. SS. EE. aſſiſtent vers 10. heures & un
quart au Service Divin; il y a expoſition
du Saint Sacrement,

Le 28. vers les 4. heures du ſoir Leurs AA.
SS. EE. accompagnées de leur Suite ſe
rendent à l'Egliſe de la Cour, pour y aſ-
ſiſter à la cloture des Prières de 40. heures,
dont la ſolemnité finit par un *Te-Deum*.

M A R S.

<i>Jo. de la Se.</i>	<i>du M.</i>	<i>Noms des S. AINTS.</i>	<i>Phases de la Lune.</i>
<i>Mecr.</i>	1	les Cend.	
<i>Jeudi</i>	2	Simplice	☉ Nouv. Lune le 2. à 2. heures 47. min. du matin.
<i>Vend.</i>	3	Cunegund	
<i>Sam.</i>	4	Casimir	
<i>Dim.</i>	5	<i>Invocavit</i>	
<i>Lundi</i>	6	Frédéric	☾ Prem. Quart. le 10. à 5. heures 40. min. du matin.
<i>Mardi</i>	7	Thom. M.	
<i>Mecr.</i>	8	4 <i>Tems</i> †	☉ Pleine Lune le 17. à 4. heures 5. min. du matin.
<i>Jeudi</i>	9	Franç. Ve.	
<i>Vend.</i>	10	40 Mart. †	
<i>Sam.</i>	11	Rosine †	
<i>Dim.</i>	12	<i>Reminif</i>	
<i>Lundi</i>	13	Euphrase	☾ Dernier Quartier le 24. à 9. heures 37. min. du matin.
<i>Mardi</i>	14	Mathilde	
<i>Mecr.</i>	15	Longis	
<i>Jeudi</i>	16	Heribert	☉ Nouvelle Lune le 31. à 5. heures 45. min. du soir.
<i>Vend.</i>	17	Gerdrud	
<i>Sam.</i>	18	Patrice	
<i>Dim.</i>	19	<i>Joseph</i>	
<i>Lundi</i>	20	Ioachim	
<i>Mardi</i>	21	Benoit	
<i>Mecr.</i>	22	Octavien	
<i>Jeudi</i>	23	Victorin	
<i>Vend.</i>	24	Gabriël	
<i>Sam.</i>	25	<i>Annonciat.</i>	
<i>Dim.</i>	26	<i>Latare</i>	
<i>Lundi</i>	27	Roupert	
<i>Mardi</i>	28	Gunter	
<i>Mecr.</i>	29	Mechtilde	
<i>Jeudi</i>	30	Quitin	
<i>Vend.</i>	31	Balbine	

M A R S.

L Le I. Mercredi des
Cendres, Leurs
AA. SS. EE. se ren-
dent à la Chapelle,
vers 5. heures du soir,
où l'on chante le *Mi-
serere* en musique,
de même que les
Mercredis & Vendre-

dis du carême, excepté ceux de la semaine sainte.

Le 19. Fête de S. Joseph il y a service Divin vers 10. heures & un quart, avec exposition du saint sacrement.

Le 25. Fête de l'Annonciation comme le 19.



A V R I L.

Jo. de la Se.	du M.	Noms des SAINTS.	Phases de la Lune.
Sam.	1	Irenée	
Dim.	2	Judica	☾ Premier Quart. le 8. à 8. heur. 40. min.
Lundi	3	Richard	
Mardi	4	Isidore	
Mecr.	5	Vincent	● Pleine Lune le 16. à 3. heur. 33. min. du matin
Jeudi	6	Sixte	
Vend.	7	Hermane	
Sam.	8	Dennis	
Dim.	9	Rameaux	☾ Dernier Quartier le 22. à 8. heur. 31. min. du soir.
Lundi	10	Ezechiel	
Mardi	11	Leon P.	
Mecr.	12	Jule	
Jeudi.	13	Jeudi St.	☉ Nouv. Lune le 30. à 9. heur. 35. min.
Vend.	14	Vend. saint	
Sam.	15	Basilique	
Dim.	16	Pâques	
Lundi	17	Lundi de P.	
Mardi	18	Apollon	
Mecr.	19	Garn. M.	
Jeudi	20	Sulpice	
Vend.	21	Anselme	
Sam.	22	Lothaire	
Dim.	23	Quasimod.	
Lundi	24	Adalbert	
Mardi	25	Marc. Ev.	
Mecr.	26	Clet. P&M	
Jeudi	27	Ervin.	
Vend.	28	Vitale	
Sam.	29	Pierre M.	
Dim.	30	s. Ph. f. Jac.	

A V R I L.

Le 2. Dimanche Ju-
dica l'on com-
mence la Communion
Pascale.

Le 9. Dimanche des
Rameaux, S. A. S. E.
suivie de sa Cour af-
fiste vers 10. heures à
la bénédiction des
Palmes; il en reçoit
une au pied de l'Au-
tel

tel , accompagne la Procession & entend la grand' Messe.

La Cour paroît en noir ce jour - là , & toute la semaine.

Les 11. & 12. Leurs AA. SS. EE. assistent vers 10 heures & demie à la grand' Messe.

Vers 4. heures il y a ténèbres en musique.

Le 13^e, *Jehudi St. S. A. S. E.* revêtue des habits de l'Ordre de St. Hubert, accompagnée des Chevaliers de son Ordre & des Gentilshommes de sa Cour , assiste vers 10. h. à l'Office , & y reçoit la Communion Paschale. Les Chevaliers de l'Ordre, les Ministres, les Chambellans , la Noblesse & les Pages s'acquittent immédiatement après de ce devoir. On transporte ensuite le Saint Sacrement au Reposoir sous un dais porté par 6. Chambellans. S. A. S. E. suivie du même Cortège , se rend ensuite à la grande Salle, où assisté par S. E. M. le Grand-Chambellan & 2. Chambellans de service , Elle lave les pieds à 12. Vicillards. La prière faite , Messieurs les Chambellans reçoivent les mets à la porte de la salle précédés par S. E. M. le Grand-Maréchal & M. le Grand-Maitre des Cuijnes ; S. A. S. E. les pose Elle-même sur la table. Pendant le repas le Prédicateur de la Cour fait la lecture à haute-voix , & la Cérémonie finit par une aumô-

ne, que S. A. S. E. distribue Elle-même à chaque Vieillard.

Vers 4. heures LL. AA. SS. EE. assistent aux Ténèbres.

Le 14, *Vendredi St.* le Sermon commence vers 10. heur. & demie & ensuite la Passion & l'Office. S. A. S. E. en habit de deuil de son Ordre, & accompagnée comme le jour précédent, descend dans l'église pour adorer la Croix. Les Chevaliers, & Gentils-Hommes gardent le même ordre qu'à la Communion Patchale. l'Office finit par les Vêpres, après lesquelles on commence l'Adoration au Sépulere.

La Noblesse de la Cour la continue sans interruption jusqu'au Samedi soir, selon l'ordre des billets tirés au sort le mercredi précédent, qui établit 2. Gentils-Hommes, 2. Dames, & 2. Pages pour chaque heure.

Vers 4. heures il y a Ténèbres en Musique.

Vers 8. h. du soir, LL. AA. SS. EE. serendent à la Chapelle & assistent à l'*Oratoire* qui se fait en musique.

Le 15. *Samedi St.* après la Bénédiction du feu & les autres cérémonies, on commence la grand' Messe vers les 11. heures.

Vers 3. h. LL. AA. SS. EE. accompagnées de toute la Cour vont à pied faire leurs stations

tions dans les Eglises de la Ville, les finissent à la Chapelle Electorale; où Elles assistent aux Complies.

Vers 7. heures & demie du soir, LL. AA. SS. EE. se trouvent avec toute la Cour aux Cérémonies de la Résurrection de Notre-Seigneur, suivies d'un *Te Deum*, pendant lequel il se fait 3. décharges de l'Artillerie des Remparts.

Le 16. Jour de *Pâques*. LL. AA. SS. EE. assistent au Service Divin vers 11. heures, il y a exposition du St. sacrement.

Il y a Vêpres à 5. heures.

Le 17. Deuxieme Fête de Pâques LL. AA. SS. EE. se rendent à la Chapelle vers 10. heures & un quart.

Le 30. on célèbre la Fête de saint Joseph Patron des Etats Palatins, & on finit la communion paschale.

Le même jour on célèbre aussi la Fête de *St. Philippe* & *St. Jaques*.

M A Y.

Jo. de la Se.	du M.	Noms des SAINTS.	Phases de la Lune.
Lundi	1	S. Ph. f. Jac.	
Mardi	2	Athanase	☾ Premier Quartier
Mecr.	3	Inv. S. Cr.	le 8. à 2. heur. 47.
Jeudi	4	Monique	min. du soir.
Vend.	5	Pie P.	☉ Pleine Lune le 15.
Sam.	6	Jean de P.	à 11. heur. 29. min.
Dim.	7	<i>Jubilate</i>	du matin.
Lundi	8	Michel ap.	☾ Dernier Quartier le
Mardi	9	Grég. de N.	22. à 3. heur. 38.
Mecr.	10	Antoine	min. du matin.
Jeudi	11	Gangolph	☉ Nouv. Lune le
Vend.	12	Pancreat	30. à 4. heures 22.
Sam.	13	Gervais	min. du soir.
Dim.	14	<i>Cantate</i>	
Lundi	15	Sophie	
Mardi	16	J. de Nep.	
Mecr.	17	Le Brun	
Jeudi	18	Venant	
Vend.	19	Pierre Cel.	
Sam.	20	Bernardin	
Dim.	21	<i>Rogate</i>	
Lundi	22	Romain	
Mardi	23	Desidere	
Mecr.	24	Jeannette	
Jeudi	25	<i>Ascension</i>	
Vend.	26	Phil. Ner.	
Sam.	27	Magd. P.	
Dim.	28	<i>Exaudi</i>	
Lundi	29	Restit.	
Mardi	30	Felix P.	
Mecr.	31	S. Perriné	

M A Y

Le 7. Dédicace de la
Chapelle Electorale
LL. AA. SS. EE. affi-
stent vers 10. heures
& un quart au Ser-
vice Divin, il y a ex-
position du saint sa-
crement,

Le 25. Fête de l'As-
cension il y a service
Divin vers 10. heures
& demie, avec ex-
position du saint sa-
crement.

J U I N.

Jo. de la Se.	du M.	Noms des S.AINTS.	Phases de la Lune
Jeu	1	Fortuné	
Vend.	2	Blandine	☾ Premier Quartier le 7. à 2. heur. 0. min. du matin.
Sam.	3	Clotilde	
Dim.	4	Pentecôte	
Lundi	5	Lundi de P.	☉ Pleine Lune le 13. à 6. heur. 33 m. du soir.
Mardi	6	Norbert	
Mecr.	7	4 Tems †	
Jeu	8	Medard Ev	
Vend.	9	Pelagie †	☾ Dernier Quartier le 20. à 0. heures 40. min. du soir.
Sam.	10	Marguer. †	
Dim.	11	Trinité	
Lundi	12	Basilide	
Mardi	13	Ant. de P.	☉ Nouv. Lune le 28. à 5. heures 4. min. du soir.
Mecr.	14	Basilique	
Jeu	15	Fête Dieu	
Vend.	16	Ludg. Ab.	
Sam.	17	Adolphe	
Dim.	18	Marcel	
Lundi	19	Gervase	
Mardi	20	Silver. Pap.	
Mecr.	21	Aloyse	
Jeu	22	Paulin	
Vend.	23	Ediltrud †	
Sam.	24	Jean Bapt.	
Dim.	25	Prosper	
Lundi	26	Jean & P.	
Mardi	27	Ladislas	
Mecr.	28	Leon P. †	
Jeu	29	S. P. S. P.	
Vend.	30	Com. S.P.	

J U I N.

Le 4. jour de la Pen-
tecôte, Leurs AA.
SS. EE. vont vers 10.
heures & demie au
service divin, il y a
exposition du St. Sa-
crement.

Le 5. il y a Service
Divin vers les 11.
heures.

Le 11. Fête de la St. Trinité LL. AA. SS. EE. vont vers 10. heures & demie au Service Divin; il y a exposition du St. Sacrement.

Le 15. Jour de la Fête- Dieu, Gala; LL. AA. SS. EE. accompagnées de toute la Cour assistent vers 7. heures au Service Divin & à la Procession. La Garnison est sous les armes.

Lorsque LL. AA. SS. EE. sont à Schwetzingen, Elles se rendent à leur Résidence de Mannheim pour la Solemnité de ce Jour.

Le 23. Fête du Cœur de Jesus. Il y a vers 11. heures, comme aussi pendant l'octave, Service Divin avec exposition du Saint Sacrement; à 4. heures & demie salut,

Le 24. Fête de St. Jean Baptiste, il y a Service Divin vers 10. heures & demie avec exposition du S. Sacrement.

Le 29. Fête de St. Pierre & St. Paul le Service Divin commence vers 10 heures & demie avec exposition du Saint Sacrement,

JUILLET.

Jo. de la Se. ^e	du M.	Noms des SAINTS	Phases de la Lune.
Sam	1	S. Theod.	
Dim.	2	Visit N. D	☾ Premier Quartier le 6. à 11. heur. 49. min. du mat.
Lundi	3	Arnaud E.	
Mardi	4	Udalricq.	
Mecr.	5	Philomen	● Pleine Lune le 13. à 1. heur. 39. min. du matin.
Jeudi	6	Isai Pr.	
Vend.	7	Vilibalde.	
Sam.	8	Kilian	
Dim.	9	Cyrille	☾ Dernier Quartier le 20. à 4. heures 13. m. du mat.
Lundi	10	7. Freres	
Mardi	11	Pie Pap.	
Mecr.	12	Jean Gual.	
Jeudi	13	Henri	☉ Nouv. Lune le 28. à 8. heures 36. min. du mat.
Vend.	14	Bonavent.	
Sam.	15	Div. S. Ap.	
Dim	16	Scapul.	
Lundi	17	Alexis	
Mardi	18	Frederic	
Mecr.	19	Arsen.	
Jeudi	20	Marguer.	
Vend.	21	Daniel	
Sam.	22	Mar. Mag †	
Dim.	23	Jacques Ap	
Lundi	24	Christine	
Mardi	25	Jacques	
Mecr.	26	Annette	
Jeudi	27	Pantaleon	
Vend.	28	Nazare	
Sam.	29	Marthe	
Dim.	30	Abdon	
Lundi	31	IgnaceLoj.	

JUILLET.

Le 2. on célèbre la Fête de la Visitation de notre Dame, Le service commence vers 10. heures & demie. Il y a exposition du St. Sacrement.

Le 25. St. Jacques, il y a service divin vers 10. heures & demie avec exposition du St. Sacrement.

A O U S T.

Jo. de la Se.	du M.	Noms des S. AINTS.	Phases de la Lune.
Mardi	1	S.P. aux L.	☾ Prem. Quartier le 4. à 5. heure 43. min. du soir.
Mecr.	2	Portionc.	
Jeudi	3	Inv.S.Etie	
Vend.	4	Dominiq.	☉ Pleine Lune le 11. à 9. heur. 41. m. du mat.
Sam.	5	n.d.desn.†	
Dim.	6	Laurent	☾ Dernier Quartier le 18. à 8. heur. 15. min. du soir.
Lundi	7	Cajeth.	
Mardi	8	Cyriac	
Mecr.	9	Romain	☉ Nouv. Lune le 26. à 8. heur. 47 min. du soir.
Jeudi	10	Laurent	
Vend.	11	Tiburt	
Sam.	12	Claire V.	
Dim.	13	Hypolit.	
Lundi	14	Eusebe †	
Mardi	15	<i>Affomption</i>	
Mecr.	16	Roch	
Jeudi	17	Mammés	
Vend.	18	Heléne	
Sam.	19	Sebalde †	
Dim.	20	<i>Barthelemi</i>	
Lundi	21	Ciriague	
Mardi	22	Timothe	
Mecr.	23	Zacharie	
Jeudi	24	Barthel.	
Vend.	25	Louis	
Sam.	26	Zephyrin	
Dim.	27	Gebhard	
Lundi	28	Augustin	
Mardi	29	Dec.S.J.B.	
Mecr.	30	Rosaline	
Jeudi	31	Raymond	

A O U S T.

LE 6. on célèbre la
Fête de St. Laurent
LL. AA. SS. EE. affi-
stent vers 10. heures &
demie au service divin;
il y a exposition du
Saint Sacrement.

Le 15. Affomption
de nôtre Dame il y a
Service Divin vers 10.
heures & demie avec
exposition du Saint
Sacrement.

Le 20 on célèbre la Fête de *St. Barthelemi.*
Il y a Service Divin vers 10. heures & demie
avec exposition du St. Sacrement.



S E P T E M B R E.

Jo. de la. Se.	du M.	Noms des S.AINTS.	Phases de la Lune.
Vend.	1	Gilles	
Sam.	2	EtienneR.	☾ Premier Quartier le
Dim.	3	Ang Gard.	2. à 11. heur. 9. m.
Lundi	4	Rosalig	du soir.
Mardi	5	Laur Just.	● Pleine Lune le 9.
Mecr.	6	Zacharie	à 7. heur. 47. min.
Jeudi	7	Regine †	du soir.
Vend.	8	Nat. S. V.	☾ Dernier Quartier le
Sam.	9	Gorgon	17. à 2. heures 9.
Dim.	10	Nic. de T.	min. du soir.
Lundi	11	Prote	
Mardi	12	NomeS.V.	☉ Nouv. Lune le 25.
Mecr.	13	Maurille	à 9. heures 13. m.
Jeudi	14	Ex. St. Cr.	du matin.
Vend.	15	Nicoméde	
Sam.	16	Corneille †	
Dim.	17	Mathieu	
Lundi	18	Thom.vil.	S E P T E M B R E.
Mardi	19	Janvier	Le 3. Fête de l'Ange
Mecr.	20	4 Tems †	Gardien, il y a
Jeudi	21	Mathieu	Service Divin vers 10
Vend.	22	Maurice †	heures & demie.
Sam.	23	Line P, †	Le 8. Fête de la Na-
Dim.	24	S. Michel	tivité de la Vierge,
Lundi	25	Cleophie	LL. AA. SS. EE. affi-
Mardi	26	Cyprien	stent au Service Divin
Mecr.	27	Cosm. D.	vers 10. heures & de-
Jeudi	28	Vinceslas	mie avec exposition
Vend.	29	S. Michel	du St. Sacrement.
Sam.	30	Jerome	

Le 17. Fête de *St. Mathieu*, il y a Service Divin vers 10. heures & demie avec exposition du *St. Sacrement*.

Il y a aussi la Fête de la *Dédicace* de la Chapelle Electorale de Schwetzingen.

Le 29. Fête de *St. Michel* il y a Service Divin vers 11. heures avec exposition du *Saint Sacrement*.

OCTOBRE.

Jo. de la Se.	du M.	Noms des SAINTS.	Phases de la Lune.
Dim.	1	S. Rosaire	
Lundi	2	Otton Ev.	☾ Prem. Quart. le 2
Mardi	3	Candide	à 4. heur. 38. min
Mecr.	4	Franc. d'As	du mat.
Jeudi	5	Placide	
Vend.	6	Bruno C.	☉ Pleine Lune le 9
Sam.	7	Marc. P.	à 8. heur. 47. min
Dim.	8	Brigitte	du mat.
Lundi	9	Denis	
Mardi	10	Frang. B.	☾ Dernier Quart. le
Mecr.	11	Emilien	17. à 9. heures 47.
Jeudi	12	Maximil.	min.
Vend.	13	Eduard	
Sam.	14	Burckart	☉ Nouv. Lune le 24
Dim.	15	Thérèse	à 7. heur. 27. m
Lundi	16	Galles A.	du soir.
Mardi	17	Hedwige	
Mecr.	18	Luc Ev.	
Jeudi	19	Ferdinand	
Vend.	20	Vendelin	
Sam.	21	Ursule †	
Dim.	22	Sim. Jud.	
Lundi	23	Pierre Pas.	Le 22. Fête de St.
Mardi	24	Raphaël	Simon & St. Jude
Mecr.	25	Chryfante	LL. AA. SS. EE. affi-
Jeudi	26	Evariste	stent au Service Divin-
Vend.	27	Ive	vers 10. heures & un
Sam.	28	Sim. Jud.	quart, avec exposition
Dim.	29	Narcisse	du St. Sacrement.
Lundi	30	Serapion	Le 29. Fête de la
Mardi	31	Wolffg. †	dedicace de l'Eglise
			de la Cour.

OCTOBRE.

Le 22. Fête de St.
Simon & St. Jude
LL. AA. SS. EE. affi-
stent au Service Divin-
vers 10. heures & un
quart, avec exposition
du St. Sacrement.
Le 29. Fête de la
dedicace de l'Eglise
de la Cour.

NOVEMBRE.

Jo. de la Se.	du M.	Noms des SAINTS.	Phases de la Lune
Mecr.	1	Toussaints	
Jeudi	2	Trépassés	☉ Pleine Lune le 8.
Vend.	3	Hubert	à 0. heur. 21. min.
Sam.	4	Charles B.	du matin.
Dim.	5	Zacharie	
Lundi	6	Leonard	☾ Dernier Quart. le
Mardi	7	Engelbert	16. à 3. heur. 47.
Mecr.	8	Geofrois	min. du matin.
Jeudi	9	Théodore	
Vend.	10	Andr. Ave.	☉ Nouvelle Lune le
Sam.	11	Martin, E.	23. à 7. heur. 15.
Dim.	12	Martin, P.	min. du matin.
Lundi	13	Stanislas	
Mardi	14	Seraphin	☾ Prem. Quart. le 29.
Mecr.	15	Leopold	à 10. heur. 40. min.
Jeudi	16	Otmare	du soir.
Vend.	17	Gregoire	
Sam.	18	Otton	
Dim.	19	Pres. N. D. Elisabeth	
Lundi	20	Felix de V.	NOVEMBRE,
Mardi	21	Pres. N. D.	
Mecr.	22	Cecile	L E 1. Fête de la
Jeudi	23	Clement	Toussaints, il y a
Vend.	24	Chryfog.	Service Divin vers 11.
Sam.	25	Cather. †	heures avec exposition
Dim.	26	André Ap.	du St. Sacrement.
Lundi	27	Virgile	Vers les 5. heu-
Mardi	28	Florentien	res du soir, Leurs AA.
Mecr.	29	Saturnin	SS. EE. serendent à la
Jeudi	30	André Ap.	

Chapelle pour assister aux Vigiles des Morts où la Cour paroît en noir.

Le 2, Jour des *Trepasés*, il y a Service Divin pour les *Morts*, vers 11. heures

Le 4. Jour du *Nom* de S. A. S. E. grand Gala. La Noblesse, & les Corps des différentes Cours sont admis dans les Anti-Chambres à baiser la main à S. A. S. E.

Vers 11. heures LL. AA. SS. EE. se rendent à la Chapelle par la grande galerie, où les Gardes du Corps & les Gardes-Suisses sont rangés en haie.

Pendant la Messe, qui commence par l'exposition du Saint Sacrement & au milieu de laquelle on chante un TE DEUM, il se fait 3. décharges de l'artillerie des ramparts.

Leurs AA. SS. EE. mangent en Public, les mets sont portés & servis par les Chambellans.

Le 19, Jour du *Nom* de S. A. S. Madame l'Electrice, il y a même cérémonie que le 4. de ce mois.

Le 26. Fête de *Saint André*, il y a Service Divin vers 10. heures & un quart avec exposition du Saint Sacrement.

D E C E M B R E.

Jo. de la Se.	du M.	Noms des SAINTS.	Phases de la Lune.
Vend.	1	Elois	
Sam.	2	Bibiane	● Pleine Lune le 7.
Dim.	3	1 Advent	à 6. heur. 36. min.
Lundi	4	Barbe	du soir.
Mardi	5	Sabas, Ab.	☾ Dern. Quart, le 15.
Mecr.	6	Nicolas E.	à 9. heur. 22. min.
Jeudi	7	Ambroise	du soir.
Vend.	8	Concept. nD	
Sam.	9	Leocade †	○ Nouv. Lune le 22.
Dim.	10	Thom. Ap.	à 5. heur. 35. min.
Lundi	11	Damase	du soir.
Mardi	12	Justin	
Mecr.	13	Lucie	☽ Prem. Quart, le 29.
Jeudi	14	Nicase	à 0. heur. 27. m.
Vend.	15	Irenée †	du soir.
Sam.	16	Eusebe †	
Dim.	17	Jean Ev.	
Lundi	18	Gratien.	
Mardi	19	Nemese	
Mecr.	20	4 Tems †	
Jeudi	21	Thomas A.	
Vend.	22	Flore †	L e 8. Fête de l'Im-
Sam.	23	Viêt. V. †	maculée Conception,
Dim.	24	+ Ad. A. E.	LL AA. SS. EE. affi-
Lundi	25	Noël	sent au Service Divin
Mardi	26	Etienne	vers 10. heures & un
Mecr.	27	Jean Ev.	quart; il y a exposi-
Jeudi	28	Innocens	tion du Saint Sacre-
Vend.	29	Thom. B.	ment.
Sam.	30	David R.	
Dim.	31	Silvestre	Le 10, Fête de St.
			Thomas, le service

D E C E M B R E.

Le 8. Fête de l'Im-
maculée Conception,
LL AA. SS. EE. affi-
sent au Service Divin
vers 10. heures & un
quart; il y a exposi-
tion du Saint Sacre-
ment.

Le 10, Fête de St.
Thomas, le service

divin comence vers 10 heures & un quart,
avec exposition du St. Sacrement.

Le 17, Fête de *St. Jean*, même cérémonie que le 8. de ce mois.

Le 24, Veille de Noël, LL. AA. SS. EE. assistent vers 11. heur. du soir au service Divin. Il y a exposition du Saint Sacrement.

Pendant la Messe il se fait 3. décharges de l'artillerie des Ramparts.

Le 25, Jour de Noël, LL. AA. SS. EE. vont au Service Divin vers 11. heures; il y a exposition du Saint Sacrement

Vêpres à 5. heures.

Le 26, Fête de *St. Etienne*, Les RR. PP. Capucins tiennent les Prières de 40. heures, où LL. AA. SS. EE. accompagnées de toute la Cour se rendent ordinairement vers 10. heures, pour y assister au Service Divin.

Le 28, Jour des *Innocens*, il y a grande Messe vers 11. heures.

Le 31, vers 5. heures du soir, LL. AA. SS. EE. accompagnées de toute la Cour assistent au Sermon & au Salut suivis d'un *Te Deum* en musique, pour remercier DIEU des grâces reçues pendant le cours de l'Année.

Suite des Electeurs Palatins
de
la Serenissime Maison
regnante.

1) Avant le partage avec la Baviere

I LOUIS I, fils d'Otton le Majeur, Duc de Baviere	<i>nés</i>	<i>morts</i>
	1174	1231
II OTTON I, <i>l'Illustre</i> , fils de Louis I	1206	1253
III LOUIS II, <i>le Severe</i> , fils d'Otton I	1229	1294

2) Après le partage avec la Baviere

IV RODOLPHE I, <i>le Begue</i> , fils de Louis II	1274	1319
V ADOLPHE <i>le Simple</i> , fils de Rodolphe I	1300	1328
VI RODOLPHE II, <i>l'Aveu- gle</i> , frere d'Adolphe	1306	1353
VII ROBERT I, <i>le Roux</i> , frere d'Adolphe & de Rodolphe II	1309	1390
VIII ROBERT II, <i>le Tenace</i> , fils d'Adolphe	1325	1398

IX ROBERT III, fils de Robert II, Roi des Romains	1352	1410
3) Depuis le partage du Palatinat entre plusieurs branches		
X LOUIS III, <i>le Barbu</i> , fils de Robert III	nés 1376	morts 1436
XI LOUIS IV, <i>le Bon</i> , fils de Louis III	1424	1449
Sous la tutele & Regence de son Oncle, Otton de Mosbach, jusqu' à l'année 1442		
XII FREDERIC I, <i>le Victorieux</i> , frere de Louis IV	1425	1476
XIII PHILIPPE <i>l'Ingenu</i> , fils de Louis IV	1448	1508
XIV LOUIS V, <i>le Pacifique</i> , fils de Philippe	1478	1544
XV FREDERIC II, <i>le Sage</i> , frere de Louis V	1482	1556
XVI OTTON HENRI, <i>le Magnanime</i> , Neveu de Frederic II, & fils de Robert le vertueux	1502	1559

4) La branche de Simmern

XVII FREDERIC III, fils de
Jean II, Duc de Simmern 1515 1576

XVIII LOUIS VI, fils de *nés morts*
Frederic III 1539 1583

XIX FREDERIC IV, fils
de Louis VI 1574 1610
Sous la tutele & regence
de Jean Casimir, son
Oncle jusqu' en 1592

XX FREDERIC V, fils de
Frederic IV, Roi de
Bohême 1596 1632
Sous la tutele & regence
du Jean II Duc de Deux-
ponts jusqu' à l'année
1614.

XXI CHARLES LOUIS, fils
de Frederic V 1617 1680
Sous la tutele & Regence
de son Oncle, Louis Phi-
lippe Duc de Simmern jus-
qu' en 1635.

XXII CHARLES, fils de
Charles Louis 1651 1685

5) Branche de Neubourg

- | | | | |
|---|-----------------|------|------|
| XXIII PHILIPPE GUIL-
LAUME, fils de Wolfg.
Guillaume Duc de Neu-
bourg | <i>nés mort</i> | 1615 | 1690 |
| XXIV JEAN GUILLAUME,
fils de Philippe Guillau-
me | | 1658 | 1716 |
| XXV CHARLES PHILIPPE,
frere de Jean Guill. | | 1661 | 1742 |

6) Branche de Soultzbach

- | | | | |
|--|--|------|---------------------|
| XXVI CHARLES THEODO-
RE, fils de Jean Chri-
stian Duc de Soultz-
bach | | 1724 | Vive
S. A. S. E. |
|--|--|------|---------------------|

CHEVALIERS
 COMMANDEURS,
 & Officiers de l'Ordre de St. HUBERT.

GRAND-MAITRE,
 SON ALTESSE SERENISSIME
 ELECTORALE PALATINE.

CHEVALIERS PRINCES.

2. Fev. 1724.

Le Sérénissime Prince Jean de Birckenfeld
 Comte Palatin du Rhin &c. *Général d'Ar-*
tillerie, Gouverneur de Juliers, & Colonel
propriétaire d'un Régiment d'Infanterie au ser-
vice de S. A. S. E. Palatine.

2. Fev. 1731.

Le Sérénissime Prince Christian IV, Comte
 Palatin du Rhin, Duc Régnant des Deux-
 Ponts &c.

12. Avril 1733.

Le Sérénissime Prince Charles Frederic, Mar-
 grave Régnant de Baaden & Hochberg &c.

Le Sérénissime Prince Charles Auguste de
 Baaden & Hochberg &c.

2. Fev. 1739.

Le Prince Charles Stanislas de Radziwil, Duc
 d'Olika, Nieswitz, &c. Palatin de Vil'na.

2. Fev. 1741.

Le Prince François de Lubomirski, *Prince du St. Empire Romain, Grand-Porte-Epée de Pologne, Staroste de Holzin.*

Le Prince Charles de la Tour & Taxis, *Comte de Valassina.*

Le Sérénissime Prince Ernest, Duc de Saxe-Hildbourghausen &c.

7. Avril 1744.

Le Prince Joseph de Jablonowski, à *Jablonow et Pachowie &c.*

2. Fev. 1747.

Le Prince Maximilien Koribut Wotoniecki &c.
 Le Sérénissime Prince Charles Auguste, *Comte Palatin du Rhin &c. Lieutenant-Général d'Infanterie, Colonel propriétaire d'un Régiment de Dragons au Service de Sa Majesté Imperiale et d'un Régiment d'Infanterie à celui de S. A. S. E. Palat. et du cercle du haut Rhin, et Président de la Société d'Oeconomie Physique.*

2. Fev. 1749.

Le Prince Demetrius de Jablonowski, *Lieutenant Général des Troupes de Lithuanie, & Staroste de Kowel et de Vijniov.*

Le Prince Martin de Lubomirski, *Général-Major des Troupes de Pologne &c.*

Le Prince Janus Sangusko, Duc de Dubno.

Le Prince Adalbert Deodatus de Radziwil, *Duc d'Olyka et de Nieswietz &c.*

2. Fev. 1752.

- Le Prince Charles Régnant de Lœvenstein
Wertheim &c. *Lieutenant-Général d'Infan-*
terie au service de S. A. S. E. Palatine.
- Le Prince Louis de Salm Salm &c.
- Le Prince Gabriel de Portia.
- Le Prince Christian Günther Régnant de Schwar-
zenbourg-Sondershausen.
- Le Prince Auguste de Schwarzenbourg-
Sondershausen.
- Le Sérénissime Prince Geofroi de Turenne.
- Le Prince Stanislas de Radziwil, *Grand-Cham-*
bellan du Duché de Lithuanie &c.

2. Fev. 1757.

- Le Prince Aléxandre de Sulkowski, *Staroste de*
Odolanow.
- Le Prince Antoine de Jablonowski, *Palatin*
de Pofnanie &c.

2. Fev. 1760.

- Le Sérénissime Prince Charles Louis de Bir-
ckenfeld, Comte Palatin du Rhin &c.
- Le Prince Louis de Nassau Saarbrücken &c.
- Le Prince Charles Hyacinthe Antoine Duc de
Galean, Prince du S. E. R, Marquis de Sa-
lernes, Baron des Ifarts, Comte de Ca-
stellet, Seigneur des Courtines, des Angles
Chevalier de l'Ordre de l'Aigle blanc de
Pologne, Grand-Maitre de la Cour, et
Conseiller Intime de S. A. S. E. Pala-
tine &c.

Le Prince Stanislas de Jablonowski, *Gouverneur de Wiffniow &c.*

Le Prince Jérôme de Radziwil, Duc d'Olyka, & de Nieswietz &c.

Le Sérénissime Prince Emanuel de Hesse Rodenbourg, Landgrave de Hesse &c.

Le Prince François de Sulkowski &c.

5. Avril. 1763.

Le Sérénissime Prince Maximilien Joseph, Comte Palatin du Rhin &c. *Colonel propriétaire d'un Régiment de Cavallerie au service de S. A. S. E. Palat.*

Le Prince Adolphe de Nassau-Saarbruck & Usingen &c.

Le Prince Michel de Radziwil, Duc d'Olyka, & de Nieswietz &c.

2. Fevrier. 1765.

Le Serenissime Prince Auguste, Duc de Saxe &c.

Le Serenissime Prince Frédéric, Landgrave de Hesse &c.

Le Prince Frédéric de Waldeck &c.

Le Prince Charles Prince Héritaire de Hohenlohe & Waldenbourg &c.

Le Prince Christian de Waldeck &c.

Le Prince Theodore de Löwenstein-Wertheim &c.

Le Prince George de Waldeck &c.

Le Prince Michel de la Tour & Taxis, *Chambellan de Sa Majesté Imperiale &c.*

Le Prince Pierre Menchicoff Prince d'Igora &c.

5. Avril 1768.

Le Sérénissime Prince Guillaume de Birckenfeld, Comte Palatin du Rhin &c. *Colonel Commandant du Regiment de Birckenfeld Infanterie.*

Le Sérénissime Prince Louïs, Landgrave de Hessen &c.

Le Prince Günther de Schwartzembourg-Sondershausen &c.

Le Prince Jérôme de Sangusko, Duc de Dubno &c.

Le Prince Dominique de Radziwil, Duc d'Olyka, & de Nieswietz &c.

Le Prince Frédéric Prince Héritaire de Schwartzembourg &c.

Le Prince Joseph de Sapiha &c.

Le Prince Ignace Woroniecki &c.

Le Prince George de Radziwil, Duc d'Olyka & de Nieswietz &c.

2. Fevrier 1773.

Le Sérénissime Prince Frederic Landgrave de Hesse &c.

Le Prince Frederic Ernest d'Isenbourg, Comte de Büdingen &c.

Le Prince Louis de Waldeck &c.

Le Prince Antoine de Radzivil, Duc d'Olyka &c, Grand Referendaire du Roy de Pologne.

Le Prince de Sapieha, Palatin de Potok & Général du grand Duché de Lithuanie &c.

Le Prince George de Lubomirsky &c.

Frederic Prince hereditaire de SalmKyrburg, Wildgrave de Dhaun, Comte du Rhin de Rhingrafitein, Seigneur de Fenestrange &c.

Le Prince Philippe Herculani Marquis de Blumberg.

Le Prince Dominique de Radzivil, Duc d'Olyka &c.

Le Prince François Sapieha, Comte de Couden, Wisnice, Prince héritier de Bazalie & Krafitow, & Colonel des Troupes du grand Duché de Lithuanie.

CHEVALIERS COMTES ET BARONS.

Grand-Commandeur de l'Ordre.

3. Fev. 1773.

S. E. M. François Baron de Hack, *Chancelier de l'Ordre de St. Hubert, Conseiller Intime aSnes & de la Régence, Grand-Veneur, & Grand-Bailli de Heydelberg.*

2. Fev. 1737.

S.E.M. Charles Baron deSickingen àSickingen.

2. Fev. 1749.

S. E. M. Mathieu Baron de Vieregg, *Chambellan, Conseiller Intime, Grand-Ecuyer, Grand-Bailli & Grand-Maitre des Forêts de Hæchstatt.*

2. Fev. 1757.

S. E. M. Pierre Baron de Zedtwitz, *Grand-Chambellan, Grand-Bailli de Neustatt.*

S. E. M. Jean de Goldstein, *Comte du St. Empire, Chambellan, Ministre d'Etat et des Conférences de S. A. S. E. Statthalter des Duchés de Juliers et Berg, & Grand-Bailli de Geilenkirchen et Randerad.*

S. E. M. Joseph Baron de Sickingen à Sickingen, *Conseiller Intime, & Grand-Bailli de Bretten.*

S. E. M. Charles de Hatzfeld , Comte du S. Empire, *Chambellan, Conseiller Intime de S. A. S. E. Grand-Maitre de S. A. S. Madame l'Electrice, Grand-Marechal du Duché de Juliers & Grand-Bailli de Duf-seldorff, Eschweiler & Wilhelmstein.*

2. Fev. 1760.

S. E. M. Charles de Neffelrod à Ehreshoven, Comte du S. Empire, *Conseiller Intime actuel de S. A. S. E. Chancelier de Juliers et Berg, Commissaire du pais de Berg, et Grand - Bailli de Steinbach.*

5. Avril 1768.

S. E. M. Charles Comte Régnant de Linange Hardenbourg & Dabo, Seigneur d'Aspremont, *Conseiller Intime, & Grand-Marechal de S. A. S. E. Palatine, comme aussi Chevalier de l'Ordre du Lion Palatin.*

2. Fev. 1773.

S. E. M. le Comte de Schall, *Chambellan, Conseiller Intime, President de la Chambre de l'Administration, Grand-Maitre du Duché de Berg & Commissaire du pais, Chevalier de l'Ordre du Lion Palatin.*

S. E. M. le Comte Regnant & Seigneur de Pappenheim Seigneur de Rodenstein, Calden & Bellenberg, *Marechal héréditaire de l'Empire, Chambellan de Sa*

M. Imp. Capitaine en Chef des Gardes du Corps de S. A. S. E. Palatine, Général Actuel de Cavallerie, Inspecteur de toutes les Troupes Palatines & Chevalier de l'Ordre du Lion.

Grand - Aumônier de l'Ordre.

Dom Nicolas Spirlet, Abbé de St. Hubert en Ardennes.

Maître des Ceremonies de l'Ordre.

M. Philippe de Hertling, Conseiller Intime Ecclesiastique & de l'Administration, Chanoine à Wimpffen.

Vice - Chancelier de l'Ordre.

M. George de Stengel, Conseiller Intime Actuel d'Etat, Directeur de la Chancellerie Intime, Secrétaire Intime du Cabinet, Secrétaire de l'Ordre de Ste Elisabeth, & Directeur de l'Academie des Sciences.

Secrétaire de l'Ordre.

M. Joseph Fontanesi, Conseiller intime Palatin, & Secrétaire Intime Italien.

Trésorier de l'Ordre.

M. Nicolas Hazard, Fourier, & premier Homme de Chambre de S. A. S. E.

Héraut de l'Ordre.

M. Guillaume Rogister, *Homme de Chambre*
de S. A. S. E.

Garderohier de l'Ordre.

M. Louis Weissenburger, *Homme de Chambre*
de S. A. S. E.

L'Ordre du Lion Palatin.

FONDATEUR ET GRAND-MAITRE.

SON ALTESSE SERENISSIME
ELECTORALE PALATINE &c.*Chevaliers.*

1768.

Le Serenissime Prince Charles Auguste,
Comte Palatin du Rhin &c. v. p. 6.

Le Serenissime Prince Jean de Birckenfeld &c.
v. p. 5.

Le Serenissime Prince Charles Louis de Bir-
ckenfeld &c. v. p. 7.

Le Serenissime Prince Frederic Guillaume de
Birckenfeld &c. v. p. 9.

S. E. M. le Comte de Linange &c. v. p. 12.

S. E. M. François Baron de Dahlberg, *Cam-
merer de Worms, Chanoine Capitulaire &
Chor-Eveque des Cathédrales de Trêves &
Worms, Conseiller intime de S. A. S. l'E-
lecteur de Trêves & Conseiller intime noble
de S. A. S. E. Palatine.*

S. E. M. Henry Baron de Beckers à Wester-
statten, *Ministre d'Etat & des Conférences,
Président du Conseil de guerre, Intendant de
l'Amirauté, & grand-Bailli de Simmeren.*

S. E. M. François Baron d'Oberndorff,
Chambellan, Ministre d'Etat & des Con-

- ferences, *Président de la Cour de Justice, Président honoraire de l'Académie des Sciences & grand-Bailli de Boxberg.*
- S. E. M. Charles Louis Wild- & Rhingrave de Grumbach.
- M. Frederic Comte de Wieser, *Conseiller Intime de S. A. S. E. & Vice-Président de la Régence.*
- S. E. M. Leopold Baron de Hohenhausen, *Chambellan, Conseiller Intime de guerre, Lieutenant-Général, Gouverneur de la Ville & Forteresse de Mannheim, Colonel propriétaire d'un Régiment d'Infanterie, & Président de l'Académie des Sciences.*
- S. E. M. Frédéric Baron de Loë dit Winckelhausen, *Chambellan, Lieutenant-Général de Cavallerie, Colonel Commandant le Régiment de Dragons de S. A. S. Madame l'Electrice, & Commissaire du Pays de Berg.*
- M. François Baron de Sturmfeder, *Chambellan, Marechal de Voïage, grand-Echançon et grand-Bailli de Mosbach.*
- S. E. M. François Baron de Boos de Waldck & Montfort, *Vicaire Général et Doÿen de la Métropole de Trêves &c.*
- S. E. M. Charles Baron de Venningen, *Chambellan, Conseiller Intime, Président de la Régence et de la Cour suprême des Appels, grand-Bailli de Creutznach, & grand-Curateur de l'Université de Heidelberg.*
- S. E. M. Adrien Baron de Bentinck à Limbrich, *Conseiller Intime de S. A. S. Electro-*

*rale & de Juliers et Berg, Président du
Conseil Aulique des Duchés de Juliers &
Berg.*

S. E. M. Jean Comte d'Efferen, *Chambellan, Conseiller Intime, Lieutenant-Général d'Infanterie, Gouverneur de la Ville & Forteresse de Dusseldorff, Colonel propriétaire d'un Régiment d'Infanterie, grand-Bailli de Gundelshingen.*

S. E. M. Charles Comte de Bentheim & Steinfurt &c.

S. E. M. François Comte d'Erbach &c.

S. E. M. André de Riaucour, *Comte du St Empire, Ministre d'Etat & des Conférences, Envoyé Extraordinaire de l'Electeur de Saxe à la Cour de S. A. S. E. Palatine.*

M. Ignace Comte de Sulkowski, *Echançon de Praclau.*

M. Charles Comte de Wied Seigneur de Runckel.

1769.

Le Prince Joseph de Löwenstein-Wertheim, *Lieutenant-Général d'Infanterie.*

S. E. M. Ferdinand Comte de Schall, *v. p. 12.*

M. François Baron de Hompesch à Bolheim, *Chambellan, Conseiller Intime actuel des Duchés de Juliers et Berg, Conseiller de la Cour suprême des Appels, Grand-Veneur*

du Duché de Juliers , Inspecteur General des Forets, et Grand-Bailli à Düren, Pyr et Merckeu.

M. Charles Baron de Sickingen , *Conseiller Intime , et Ministre Pleinipotentiaire de S. A. S. Electorale Palatine a la Cour de Sa Majesté Très Chretienne.*

S. E. M. Louis Baron Boos de Waldeck , *Conseiller Intime et grand-Ecuyer de l'Electeur de Trèves.*

M. Ferdinand Baron d Hundheim , *Conseiller Intime et grand-Maitre des Cuifines de S. A. S. Electorale Palatine.*

M. Frédéric Comte de Hompefh à Rürich , *Chambellan et Conseiller Intime de S. A. S. Electorale Palatine, et Conseiller Intime actuel de Juliers et Berg.*

M. Frédéric Barbolani Comte de Montauto.

S. E. M. Philippe Baron de Wessenberg , *Grand-Maitre de S. A. S. Madame l'Electrice de Saxe.*

M. le Comte de Jumilhac , *Gouverneur de la Bastille de Paris.*

M. Chretien Baron de Wiese , *Chambellan de l'Electeur de Saxe, & grand-Maitre du Prince Charles.*

M. Cajetan Comte de Savoiski , *Conseiller Intime de S. A. S. E. de Trèves, Colonel d'un Régiment d'Infanterie du Roi de Pologne.*

M. Francois Baron de Buttlar, *Conseiller Intime & grand-Ecuyer du Prince de Fulde.*

1770.

M. Auguste Comte de Zech, *Conseiller Intime de l'Electeur de Saxe &c.*

M. Sigismond Baron de Reischach, *Capitulaire des Cathédrales d'Augsbourg, Ellwangen & Combourg, & Conseiller Intime de l'Electeur de Trèves.*

M. Francois Comte d'Oettingen, *Capitulaire des Cathédrales d'Augsbourg & Ellwangen.*

1771.

M. François Charles Baron de Blanckart d'Altsdorff, *Chambellan, Conseiller intime actuel Palatin, Commissaire du Pais de Juliers, Grand-Bailli de Monjoye, Grand Veneur du Duché de Berg, et Inspecteur General des Forets.*

M. Gangolphe Comte de Kuenbourg, *Capitulaire de Salzbourg & d'Ellwangen.*

M. Le Comte Charles Auguste Wild- & Rhingrave de Grumbach.

M. Joseph Antoine Comte de Lodron &c. *Chambellan, Conseiller Intime actuel, Lieutenant - Général et Capitaine des Gardes du Corps de S. A. S. Elect. de Baviere, et Grand-Bailli de Hartenstein.*

S. E. M. Jean Caspar Comte de Larosée à Garathshausen, *Conseiller Intime actuel, Cham-*

bellan, Directeur du Conseil de guerre, Lieutenant-General, Commandant de la Ville de Munich, Cononel propriétaire d'un Regiment de Dragons au Service de S. A. S. E. de Baviere.

M. Jean George Comte de Werthern, *Ministre d'Etat de sa Majesté le Roy de Prusse.*

M. Frederic Sigism. Baron de Miltiz, *Chambellan de l'Eleveur de Saxe & Grand-Maitre de S. A. R. Mad. la Princesse Christine de Saxe.*

M. Jean Guillaume Baron de Riedesel, *Conseiller Intime noble de S. A. S. Elect. Palatine.*

1772.

M. Henry Jos. Baron de Ritter, *Conseiller int. de S. A. S. E. Palatine & Conseiller actuel noble de la Regence, Ministre plenipotentiaire à la Cour Imperiale & Royale à Vienne.*

M. Charles Joseph Comte de Palm.

S. E. M. Frederic Ferd. Comte de Pappenheim
v. p. 12.

S. E. M. Chretien Charles Comte d'Isenbourg à Philipps-Eich.

S. E. M. Joseph Antoine Comte d'Oettingen & Soetern.

M. Joseph Comte de Soltik, Staroste de Lublin.

M. François Louis Comte de Wied-Runcke & Isenbourg.

M. Woldemar Fred. Comte de Schmettau.
Conseiller Intime actuel de S. A. S. E.

M. Joseph Comte Judjky, Staroste de Bochen
& Strzalsow.

M. George Comte de Sollohub.

S. E. M. Chretien Frederic Charles Comte
regnant de Giech Seigneur de Thournau
& Bouchau, *Chambellan actuel de leur
Majestés Imperiales & Royales.*

1773.

M. le Comte Ignace de Morawski.

M. Felix de Soltyk Comte du S. Empire,
Staroste de Zwinograd.

M. le Comte Alexis Giraud de Castello di
Foglia in Sabina.

M. le Comte Jean Ferdinand Gaspard de
Schönberg.

M. le Comte François de Riviere, d'Ar-
schot de Zaluski.

M. le Comte Ernest François de Platen
à Hallermund.

M. Frederic Charles Baron de Seckendorff,
*Conseiller intime actuel de S. A. S. le Margy.
de Brandebourg, Ministre Directeur, & Pre-
sident de la Chambre à Baireuth.*

M. le Baron de Murach, *Major-Général
de S. A. S. E. de Treves.*

M. Joseph Comte Suffesynski, *Major-Gé-
néral de l'Armée de la Couronne de Pologne.*

M. Romuald Comte de Potocki.

1774.

M. Charles Baron Eichler d'Auritz, *Con-
seiller intime et Marechal de la Cour*

*de S. A. S. de Brandenbourg Onoltzbach
et Culmbach.*

- M. le Comte Frédéric de Wartenberg.
- M. Michel Comte de Suchodolski &c.
- M. Theodore Baron de Hallberg, *Conseiller Intime, Conseiller actuel noble de S. A. S. E. Palatine, Ministre Plenipotentiaire a la Cour de Saxe, et grand-Bailli ad-joint au Grand-Baillage d'Oppenheim.*
- M. Ambroise Comte de Speé à Heldrop, *Chambellan et Conseiller Intime de S. A. S. E. Palatine, Vice-Président de la Cham-bre de Juliers et Berg, et Bailli de Cas-ter et Jüchen.*
- M. le Comte Dominique Ottolini.
- M. Frédéric Guillaume Comte du S. Empire & noble Seigneur de Lippe Dermold-Binsterfeld.
- M. Joseph Baron d'Oberndorff, *Chambel-lan et Conseiller Intime de S. A. S. E. Pa-latine, Administrateur de la grande Venerie du Duché de Neubourg et Commissaire du Pais.*
- M. le Comte Guillaume de Bentheim-Stein-furt.
- S. E. M. Maximilien de Berchem Comte du St. Empire, *Chambellan, Conseiller Inti-me actuel, Ministre des Conférences, Pré-sident de la Chambre et du Commerce, In-tendant-Général des Maisons de Plaisance*

*de S. A. S. E. de Baviere, Grand-Bailli
d'Osterhoffen et Administrateur de la Seig-
neurie d'Avald.*

M. le Baron de la Tour & Valsafina, *Con-
seiller Intime de S. A. S. E. de Saxe et
grand-Maitre de S. A. le Prince An-
toine de Saxe.*

M. Ferdinand Baron de Rummel, *Conseil-
ler Intime Palatin et de Neubourg, Pré-
sident de la Chambre des Finances de Neu-
bourg & Marechal du Pais.*

M. le Comte Robert Przostowssky Starofte
de Miedzuszniz.

M. le Comte Joseph de Plater, *Grand No-
taire de Camp de Pologne.*

S. E. M. Jean Comte Regnant d'Isenbourg-
Büdingen.

Grand-Aumonier de l'Ordre

M. Wilibrord Wittmann Prélat de l'Abbaye
Impériale & Libre de St. Maximin *Ar-
chi-Chapelain héréditaire de Sa Majesté l'Im-
peratrice des Romains, Conseiller Imperial
actuel, Conseiller Intime de S. A. S. Electorale
Palatine, Comte de Fell, Vicomte de Freu-
denbourg, Seigneur de Taben & Neunkirchen,
Primat des Etats du Duché de Luxembourg
& des Etats de Trêves.*

Sécétaire de l'Ordre.

M. Frédéric de Hertling, *Conseiller Intime
actuel & Referendaire des affaires de la Diète
& des Cercles comme aussi des affaires de
Monnoye, Mines, Ecclesiastiques, Civiles &
Feodales du Palatinat, des Duchés de New-
bourg, Soultzbach, Juliers & Berg.*

Garderobier de l'Ordre.

M. Charles Dusch, *Homme de Chambre de
S. A. S. E. Palatine.*

M A I S O N S

DE SON ALTESSE SERENISSIME
CHARLES THEODORE,

Comte Palatin du Rhin, Archi - Trésorier
& Electeur du St. Empire, Duc de
Bavière, Juliers, Cleves & Berg, Prince
de Mœurs, Marquis de Berg-op-Zoom,
Comte de Veldentz, Sponheim, de la
Marck & de Ravensperg, Seigneur de Ra
venstein &c. &c.

ET DE

SON ALTESSE SERENISSIME
ELISABETH AUGUSTE,

Comtesse Palatine du Rhin, Electrice,
Duchesse de Bavière, Juliers, Cleves
& Berg, Princesse de Mœurs, Marquise de
Berg-op-Zoom, Comtesse de Veldentz,
Sponheim, de la Marck & de Ravensperg,
Dame de Ravenstein &c. &c.

E T A T
DU GRAND-MAITRE.

*Grand - Maître*Le Prince de Galean, *v. p. 7.**Secrétaire*M. Louvier Hertel, *Prorogatoire Apost. Cha-*
pelain

C 3

pelain de la Cour , Chanoine de St. Pierre à Neubourg et Secretaire intime.

**GENTILS-HOMMES
DE LA CHAMBRE.**

1748. 15. Juillet, M. Christophe Baron de Hautzenberg, Colonel de Cavallerie & Commandant des Hussards et Vice-Président de la Societé d'Oeconomie phisique.
1751. 9. Avril, M. Jean Uberbruck de Rodenstein.
9. Juillet, M. Xavier Baron de Quentel, Colonel du Régiment d'Efferen Infanterie.
13. Déc. M. Etienne d'Harold.
1753. 5. Fév. M. le Baron de Keyfersfeld
28. Avril, M. de Roseneck, Conseiller de la Régence & Commissaire du pays.
1757. 27. Aoust, M. Tillman Baron de Halberg.
1758. 30. Jan. M. Alois de Busch, Conseiller actuel de la Cour de Justice, & Grand-Bailli de Ladenbourg.
1760. 13. Avril, M. de Banaston, Capitaine dans le Regiment du Prince Charles Infanterie.
1761. 18. Avril, M. François de Bawir.
19. Aoust, M. Joseph Marquis de Quarantotti.
1763. 19. Decemb. M. Edmond d'Harold, Major du Regiment d'Efferen Infanterie.
1765. 19. Janv. M. Ferdinand de Mayenberg Chevalier du St. Empire Rom. Conseiller

*actuel de la Régence & de la Cour su-
preme des appels.*

1766. 13. Aoust, M. Caspar Baron de Fürth,
*Lieutenant-Colonel dans le Régiment d'Es-
feren Infanterie.*
1767. 17. Juin, M. Charles de Flad, *Capitaine
dans le Regiment Royal Deuxponts.*
1768. 26. Octobre, M. Ignace Baron de Rei-
beld, *Conseiller actuel noble de la Régence
& de la Cour suprême des Appels*
1769. 8. Juin, M. Frédéric Baron de Reibeld,
*Conseiller actuel Noble de la Régence,
grand-Bailli de Germersheim.*
1770. 12. Juin, M. d'Acton, *Capitaine dans
le Régiment d'Esferen Infanterie.*

Administrateur de la paroisse de la Cour

M. Ignace Frank, *Chanoine à Xanten.*

Prédicateur de la Cour

Vacat.

Chapelle de la Cour.

*Maître des Cérémonies de la Chapelle
& premier Aumonier.*

M. Leopold Krieger, *Conseiller Ecclésiastique &
Chanoine de S. Pierre à Neubourg.*

Aumôniers, Messieurs

Charles Lineborn *Conseiller Ecclésiastique &
Curé de Callmuntz.*

- François Minett, Doyen, Chanoine et Curé
Juliers, Protonotaire Apostolique et Conseiller Intime Ecclesiastique des Duchés de Juliers et Berg.
- Leonard Brand, Chanoine de St. Paul à Liège.
- François Waldhardt, Conseiller Intime Ecclesiastique Palatin, Doyen de l'Eglise du Saint Esprit et Curé à Heidelberg.
- François Pierron, Chanoine de la Cathédrale de Toul.
- Frédéric Garzweiler, Chanoine à Santen.
- Nicolas Maillot de la Treille, Conseiller Intime Ecclesiastique Palatin, Bibliothécaire et Membre de l'Academie des Sciences.
- Joseph Gohr, Prevôt à Cranenbourg.
- Jaques Henner, Chanoine à Heimsberg, Membre de l'Academie des Sciences.
- Henri de Klein, Chanoine à Heimsberg.
- Bertel v. p. 25.
- Adam Gehlens, et premier Sacristain.
- Calimir Haffelin, Conseiller Ecclesiastique Palatin, Chanoine à Heimsberg, Membre de l'Academie des Sciences, et Directeur du Cabinet des Médailles.
- Michel Eichhorn, Curé à Seckenheim.
- Maurice Heunisch.
- Michel Trauninger, Precepteur des pages.
- Jaques Haffelin, Bibliothécaire adjoint.
- Jean Christophe Sieger.
- Jean Baptiste Perpente, et Curé à Schwexingen.
- Guillaume Riede.
- George Vogler.
- François Desbillons.
- Paul Roger, Chanoine à Heimsberg.

Sacristains.

Adam Kollbronn. Jean Kuhn.
Leonard Shirmer. François Schleicher.

Aides Sacristains.

Jean George Wetzer. Tobie Lorentz.

Bibliothécaires

M. Maillot de la Treille, v. p. 28.

M. André Lamey, *Conseiller Aulique de S. A. S. E. & Secrétaire perpetuel de l'Academie des Sciences.*

Adjoint, M. Haffelin, v. p. 28.

Secrétaire de la Bibliothèque,

M. Philippe Baumen, *Adjoint a la grande Recette du grand-Baillage de Creutznach.*

Adjoint, M. Joseph Jaudas, *Avocat & Notaire.*

Aide M. George Basel.

Valet de la Bibliothèque, Joseph Jung.

Historiographes du Palatinat

M. Colini, *Secrétaire Intime, Directeur des Cabinets d'Histoire naturelle, & Membre de l'Academie des Sciences.*

M. Christophe Jacques Kremer, *Conseiller Aulique & du Conseil Matrimonial, Historiographe du Palatinat & des Duchés de Juliers & Berg, Membre de l'Academie des Sciences.*

M. Joseph Denecker, *Historiographe des Duchés de Juliers & Berg, botaniste du Palatinat, & Membre de l'Academie des Sciences.*

Directeur du Cabinet des Médailles,
M. Haffelin. v. p. 28.

Directeur des Cabinets d'histoire Naturelle,
M. Colini. v. p. 29.

Directeur des Cabinets de Peinture,
M. Jean de Schlichten, & Professeur de l'Académie des desseins.

Inspecteur des Cabinets de Peinture,
M. François Pichler.

Adjoint, M. Charles Eutner.

Valet, François Hubert.

Directeur de l'Académie des Desseins,
M. Pierre Verschaffelt, premier Sculpteur de la Cour, & Professeur de l'Académie de Rome.

Peintres du Cabinet.

M. François Leydensdorff, premier Peintre pour l'Histoire & en Fresque, Professeur de l'Académie des Desseins

M. Henry Brand, pour les Porraits, Professeur & Secrétaire perpétuel de l'Académie des Desseins.

Madem. Catharine Treu.

M. Ferdinand Kobel, pour les paysages.

Directeur de la Galerie de Peinture à Dusseldorff.

M. Lambert Krahe, Conseiller de la Chambre des Finances, premier Peintre de la Cour & Professeur des Académies de Rome & de Florence.

Concierge de la Galerie de Peintures.

M. Joseph Brulliot.

Inspecteur du Cabinet d'Estampes & des desseins.
M. Pichler. voyez cy-dessus.

Garde - Trésor.

M. Geofroi Goës, *Accessiste à la Registrature
de la Chambre des Finances.*

*Garderobier de l'Opera, M. Antoine Goës.
Maitres de Paume*

M. Sigismond Zeller, *à Mannheim.*

M. François Wurm, *à Dusseldorf.*

Adjoint, M. George Dörr.

Medecins de la Cour, Messieurs

Pierre Joseph Walck, *Docteur en Philosophie
& Medecine.*

Laurent Rappolt, *Directeur & Medecin de la
Ville & de la Garnison de Dusseldorf.*

Charles Schrott, *Docteur en Philosophie & Me-
decine.*

François Reisch, *Docteur en Philosophie &
Medecine.*

Antoine Winter, *Docteur en Medecine, Conseiller
& Chirurgien de S. A. S. E. Conseiller du Con-
seil Medecinal & Chirurgien Major du Palatinat.*

Jean Zehner.

Chirurgiens de la Cour, Messieurs,

Jean Antoine Buchwald.

Sartor.

Mathieu Breuer, *à Dusseldorf.*

Dentiste de la Cour, Jean Baptiste Drouin.

Apoticaires de la Cour.

La Veuve Baader *à Mannheim.*

M. Frédéric Wilcken, *à Dusseldorf.*

Marchands Libraires, Messieurs

Jean Eslinger, *à Mannheim.*

Chretien Frederic Schwan.

Christophe Wizezky, *à Dusseldorf.*

Peintres de la Cour, Messieurs.

Nilson.

Joseph Fratrel, *Peintre en Mignature.*Louis Schneider, *Peintre en Mignature.*

Jean George Trauttmann.

Pierre Suffroy, *Peintre en Verre.*

Mad. Anne Therbousch.

Hubert Willwerth.

Sculpteurs de la Cour, Messieurs

Jean van Branden.

Augustin Egel.

Conrad Linck.

Lamine.

Joseph Baumchen, *et Professeur de l'Academie des Dessesins à Dusseldorf.**Graveurs en Tailles - douces, Messieurs-*

Joseph Klauber.

Jean Klauber.

Gilles Verelst.

*Graveurs de Medailles, Mrs.*Antoine Schæffer, *Conseiller et Maître de la Monoye.*

George Wachter.

Graveur en Pierres Fines

M. Christoph Burckhard.

Sculpteurs en Plâtre,

M. Joseph Albuzio.

M. Joseph Pozzi.

Doreurs de la Cour, Messieurs.

Pichler, v. p. 30.

François Wierch, *à Dusseldorf.**Jouaillers de la Cour, Messieurs*

Mathias Bartles.

Frédéric Roth.

Charles Babuty , *Marchand Bijoutier.*

Jean Heusser.

Orfèvres , Messieurs

Christophe Barck.

George Nestel.

Emouleurs des Diamants , Messieurs

George & Joseph Kastner , & Emanuel Zimmermann.

Ouvrier en Galanterie , M. Frédéric Macher.

Horloger à Mannheim , M. Jean Krapp.

à Dusseldorff , M. Guillaume Cornille.

Mécanicien , M. Jean David Beyser.

Orfèvre de la Cour , M. Hundel.

Ouvrier en argenterie de la Chapelle , M Weis.

Coutelier de la Cour , M. Jean Eberle.

Fabricant de Tapis , M. Pierre Jesse.

Bossier de la Cour , M François Grubener.

Ebeniste de la Cour , M. Jacques Kieser,

Boutonier , M. Ant. Behr, Conseiller du Commerce.

Passementier de la Cour , M. André Brandel.

Tourneur de la Cour , M. Jaques Riedinger.

Menuisier du Cabinet , M. Ferdinand Zeller.

Menuisier de la Cour , M. Adam Graff.

Serrurier du Cabinet , M. Ferdinand Drexler.

Blanchisseur & Vernisseur de la Cour , M.

François Clostermeyer.

Menuisier de la Cour à Dusseldorff , M Henry Rosendal.

Serrurier de la Cour à Dusseldorff , M. Henry

Austerbeck. Adj. M. Joseph Cronenberg.

Sellier de la Cour à Dusseld. M. Jean Bergman.

Bossefier à Dusseld. M. Henry Marcowitz.
Blanchisseur à Dusseldorf, M. George Hofman.
Menuisier de la Cour & des Machines, M.
 Jean Graff.

Maître des puits à Schwetz, M. Thomas Breuer.
Adjoint, M. Jean Breuer.

Lutier de la Cour, M. Mathieu Gylig.

Inspecteur et Concierge du Château Electoral
à Mannheim.

M. François Zeller.

Adjoint, M. Joseph Zeller.

Concierges des Châteaux, Messieurs,

Pierre Amberger, à Heydelberg.

Adjoint, Henry Busselle.

Théodore Zeller, à Schwetzingen.

Daniel Jennert, à Dusseldorf.

Adjoints, Nicolas & Rudolphe Lentz.

Jean Schott, à Hambach.

Adjoint, Jean Recum.

Moreau, à Bensberg.

Louis de Pigage, Lieutenant & Ingenieur des
Cartes de Géographie de Juliers & Berg, à
Benrath.

3. *Portiers.*

Premier Jardinier de la Cour, et Inspecteur des
Jardins et Plantages, M. Théodore van
 Wynder,

Jardiniers de la Cour, Messieurs

Jean Schneider, à Mannheim.

Jean Sckell, à Schwetzingen.

Benrath, vacat.

Wenceslas Bernard, à Hambach.

E T A T
DU GRAND - CHAMBELLAN.

Grand-Chambellan,

S. E. M. le Baron de Zedtwitz, v. p. II.

C H A M B E L L A N S,

*qui ont été confirmés par S. A. S. E. a Son
avènement*

M. Henry Comte de Krückenbourg.

1735. II Jan. M. Jean Adolphe Baron de Ketschau, *Conseiller actuel de la Cour de Justice.*

1736. 27. Janv. S. E. M. le Comte d'Efferen.
v. p. 17.

6 Décembre, S. E. M. le Comte de Schall.
v. p. 12.

1737. 27 Aoust, M. François Tantzell
Baron de Tratzberg, *Grand-Bailli de Lauingen.*

1742. 21 May, M. Maximilien Baron de Belderbusch.

C H A M B E L L A N S,

*qui ont été reçus par Sa dite A. S. E. pendant sa
Régence*

1743. 5 Avril, M. François Baron de Blanckart d'Altsdorff, v. p. 19.

17 Avril, S. E. M. Charles Baron d'Osten,
*Lieutenant-General d'Infanterie, Colonel
propriétaire d'un Régiment d'Infanterie.*

16. Sept. M. Baron de Sturmfeder. v. p. 16.

1746. 23 *Avril*, M. François Comte de Hohenbrock, *Grand-Bailli de Lindenfels*,
 12 *Juin*, M. Louvier Baron de Helmstatt
 15 *Aoust*, S. E. M, le Baron de Hohenhausen. v. p. 16.
 31 *Octo.* M. le Baron de Loë dit Winckelhausen. v. p. 16
 11 *Novembre* M. Ferdinand Comte de Hochstätten, *Conseiller Intime, Conseiller Aul. actuel des Duchés de Juliers & Berg & Grand-Bailli de Boslar & Linnich.*
1747. 19 *Aoust*, M. François Baron de Loe Wissen, *Conseiller Intime actuel des Duchés de Juliers & Berg, Grand-Maître du Duché de Juliers, & Grand-Bailli de Mijeloh.*
 20 *Octo.* M. Charles Baron de Servis, *Second Colonel dans les Gardes du Corps, Grand-Ecuyer du Duché de Neubourg, Colonel du Païs, & Grand-Bailli de Rennertshoven.*
1748. 13. *May*, M. Philippe Baron de Hoerde à Milzen.
1749. 28 *Janv.* M. Clément Baron de Weichs, *Colonel du Régiment du Corps, Adjudant Général de S. A. S. E. & Assëss. Noble du Conseil. de guerre.*
 5 *Nov.* M. Charles Baron de Sternenfels.
1750. 16 *Avril*, M. Joseph Baron de Pagnozzi, *Major-General de Cavallerie, premier Colonel des Gardes du Corps, & Intendant de la Musique de la Cour.*
1752. 10 *Juin*, M. le Comte de Spée à Heldrop, v. p. 22.

- 13 Juin, M. Guillaume Comte de Hillesheim, & Conseiller Intime de S. A. S. E.
- 31 Oct. S. E. M. Jean Baron de Belderbusch, Chevalier de l'Ordre Teutonique, Commandeur de Stortzingen, Réferendaire Intime du Conseil Electoral de Guerre, Lieutenant-Général d'Infanterie, Adjudant-Général de S. A. S. E. Colonel-Commandant du Régiment du Corps de S. A. S. E. Infanterie & Assesseur noble du Conseil de guerre.
1753. 29 Sept. M. le Comte de Hompesch à Rürich. v. p. 18.
- 14 Oct. M. François Comte de Khuen à Belasy, Colonel-Commandant du Régiment de Joseph Hohenhausen Infanterie.
1754. 29. Janv. M. Charles Baron de Beust.
6. Avril, M. Jean Frederic Baron de Maréchal à Ostheim.
1755. 4. Sept. M. Joseph Baron de Hoherbach à Vehn, Conseiller Intime & Aulique actuel des Duchés de Juliers & Berg.
5. Sept. M. Philippe Comte de Krückenbourg, Chevalier de l'Ordre de Malthe.
6. Sept. M. Auguste Comte de Schaesberg.
16. Sept. M. François Baron Raiz de Frentz à Schlenderhan, Conseiller Intime actuel Noble des Duchés de Juliers et Berg et grand-Bailli à Bergheim dans le pais de Juliers.
16. Nov. M. le Baron de Hompesch à Bolheim. v. p. 17.
11. Déc. M. François Baron de Nesselrode dit Hugenpott.

1756. 2. *Juillet*, M. Damien Baron de Helstätt à Hoch- & Kellertshausen.
5. *Juil.* M. Charles Baron de Stingelheim
Conseiller intime Palatin et Conseiller
actuel de la Cour de Justice.
22. *Nov.* M. Maximilien Baron d'Eynatten à Trips, Grand-Bailli à Juliers.
1757. 13. *Juin*, M. Adam Comte de Schellart
Conseiller Intime Actuel noble des Duchés
de Juliers et Berg.
1758. 30. *Mars*, M. François Baron de Rehsach, Conseiller Intime, Conseiller actuel
de la Régence du Duché de Neubourg
Commissaire du Pais, et Grand-Commissaire
de la chasse.
6. *Juin*, M. Charles Baron de Hetttersdorf
Conseiller Intime Palatin.
1759. 21. *May*, M. Gilles Baron de Bettshausen
à Halden, Conseiller Intime Palatin
Président de la Régence, grand-Bailli
Prévôt des Fiefs du Duché de Sultzbach.
28. *Sept.* M. Charles de Boudart Comte
de Couturelle.
1760. 16. *Fevrier*, M. Jean Guillaume Baron
de Myrbach, Exempt des Gardes Suisses
& Grand-Bailli à Windeck.
1. *Juin.* M. Frederic Baron de Koffler
Millend, Conseiller Actuel de la Cour
de Justice.
1761. 6. *May*, M. Jean Tantzels, Baron de
Tratzberg, Lieutenant-Colonel dans
Régiment du Corps de S. A. S. E. & Adjoint
au Maître des Forêts de Parckstein
& Weyden.

26. *Septembre*, M. Charles Baron de Buchwitz, *Grand-Maître des Forêts du Palatinat, & Maître des forêts de Heydelberg, Ladenbourg & Lindensfels.*
18. *Novembre*, M. Francois Baron de Dienheim
1763. 16. *Jan.* M. Erneste Baron de Thülen.
21. *Octobre* M. Philippe Baron de Dalwick, *Vice-Président de la Chambre des Finances à Mannheim, et Grand-Bailli du Baillage de Norwenich dans le Pais de Juliers.*
25. *Octobre*, M. Francois Baron de Báaden.
24. *Decembre* M. Maximilien Comte de la Tour & Taxis.
1764. 15. *Janv.* M. Charles Comte de War-
tensleben.
26. *Avril* M. le Baron d'Oberndorff,
v. p. 22.
1765. 8. *Fevrier*, M. Jean Baron de Seebach
à Stordorff.
9. *Mars*, M. Marquard Baron de Zech, *Conseiller Intime de l'Electeur de Trèves & Grand-Ecuyer de l'Evêché d'Augsbourg.*
6. *May*, M. Erneste Baron de Hunolstein,
Colonel au service de S. A. S. E. Palatine.
12. *Aoust*, M. Guillaume Comte de Linange d'Axbourg, *Conseiller actuel de la Régence du Duché de Neubourg.*
1766. 3. *Janv.* M. Geofroi Baron de Beveren,
Conseiller noble de la Régence & de la Cour de Justice & grand-Bailli adjoint de Loevenberg & Lulsdorff.

18. *Avril*, M. Leopold Baron de Neffes-
rode dit Hugenpoet, *Conseiller noble de la*
Chambre des Finances des Duchés de Juliers
& Berg, & Commissaire du Païs de Juliers
6. *Octobre*, M. Charles Baron de Bever-
Major du Régiment d'Osten Infanterie,
Adjudent - Général de S. A. S. le Prince
Jean de Birckensfeld.
18. *Octobre*, M. Jean Nepomuc Baron de
Weveld, *Conseiller actuel noble de la*
Regence du Duché de Neubourg.
20. *Octobre*. M. Jean François Lon-
Comte d'Hozier, *Che alier de l'Ordre*
Royal & Militaire des S. S. Maurice &
Lazare de Sardaigne.
14. *Novembre*, M. Ferdinand Baron de Gar-
greben, *Chevalier de l'Ordre teïtonique*
Capitaine au Régiment du Corps de S. A.
S. E.
24. *Nov.* M. Henry Baron de Spies à Rath-
Conseiller Aulic. actuel des Duchés de Juliers
& Berg, Grand-Bailli Adjoint au grand
Baillage de Juliers.
1767. 21. *Mars*, M. Erneste de Schwichell-
Colonel d'Infanterie.
30. *May*, M. Werner Baron de Haxthausen
1768. 19. *Janvier*, M. Erneste Baron de Be-
lichingen.
24. *Fevr.* M. le Baron de Trauttenberg
Major au Régiment d'Osten Infanterie
5. *Avril*, M. Charles Theodore Baron
de Hack, *Adjoint du Grand - Venant*
5. *Décembre*, M. François Baron de Leo-
prechting, *Conseiller actuel noble de la*

Cour de Justice, & Grand-Bailli à Allersperg.

1769. 30. *Janv.* M. Frédéric Baron de Gelderen à Arcen, *Capitaine dans les Gardes du Corps.*
28. *Mars*, M. le Comte de la Tour, *Chevalier de Malthe & Major.*
23. *Octobre.* M. Antoine Comte de Saporra, *Capitaine au Régiment du Corps.*
1770. 10. *Avril.* M. Frédéric de Mestral, *Capitaine au Régiment de Joseph Hohenhausen Infanterie.*
3. *Juillet.* M. Nicolas Comte de Portia, *Chevalier de l'Ordre de St. George de Baviere, Lieutenant dans les Gardes du Corps, & Adjoint du Maître des Forêts des Baillages de Bacharach, Caub, Simmeren, Stromberg & Veldentz.*
7. *Juillet.* M. Frédéric Baron de Lutzerode, *Grand-Bailli à Portz.*
26. *Octobre* M. Heribert Baron de Dalberg.
26. *Novembre.* M. Maximilien Baron de Spiering.
1771. 6. *Fevrier*, M. Ferdinand Baron de Leoprechting, *Capitaine au Regiment de Cavallerie de S. A. S. le Prince Maximilien.*
12. *Fevrier*, M. Christophe Baron de Weveld, *Lieutenant dans les Gardes du Corps.*
19. *Avril*, M. Jean Baptiste Baron de S. Vincent, *Capitaine du Cercle de Souabe.*
28. *May*, M. Guillaume Baron de Thann. M. Charles Theodore Baron de Sturmfeder, *Conseiller actuel de la Regence.*
27. *Juin*, M. Ferdinand Comte d'Arz.

1772. 21. *Avr.* M. Charles Comte de Nesselrode.
26. *May*, M. Edmond Baron de Nesselrode dit de Hugenpoet *Capitaine au Regiment du Corps de S. A. S. E.*
1773. 31. *Janv.* M. François Baron de Wrede à Müllinghausen.
25. *Fev.* M. Charles Baron de Zyllenhard, *Capitaine au Regiment du Prince Charles Infanterie.*
12. *Mars.* M. Maurice Baron de Gagen Capitaine au Regiment de Joseph de Rodenhausen Infanterie.
10. *May.* M. Louis Comte Savioli.
28. *Juin.* M. Charles Theodore Baron de Vieregg.
20. *Decemb.* M. Bernard Baron d'Yrsch Colonel Commandant le Regiment d'Infanterie du Général Rodenhausen.
31. *Decemb.* M. Charles Comte de Schaffhausen Conseiller actuel de la Regence & grand Bailli de Lanterven.
1774. 16. *Avril*, M. Jean Nepomuc Baron d'Yrsch, *Capitaine dans les Gardes suisses.*
29. *Aoust*, M. François Xavier Comte de Sabbioni.
3. *Nov.* M. le Baron de Lehrbach, *Capitaine dans les Gardes suisses.*

Medecin de S. A. S. E.

M. Hubert Harrer *Docteur en Philosophie & en Medecine, Conseiller Intime, Directeur du Collège*

seil Medecinal Palatin Professeur public & Ordinaire de l'Université de Heydelberg Comte Palatin,

Chirurgien de S. A. S. E.

M. Winter, v. p. 31.

Fourier & premier Homme de Chambre.

M. Hazard, v. p. 13.

Hommes de Chambre, Messieurs

Simon German *Conseiller actuel de la Chambre des Finances.*

Dusch, v. p. 24.

Joseph Lagache, *& Secretaire Intime Français.*

Rogister, v. p. 14.

Weissenburger, v. p. 14.

Huiffiers de la Chambre, Mrs.

Jean Loeffler.

Jeremie Wolfinger, *& Brodeur de la Cour.*

Joseph Kinay.

Tapissier de la Cour, & Garde-Meubles

M. François Hazard, *avec quatre Aides.*

Tailleurs du Corps, Mrs.

Paul Benschitt. Henry Rohe.

Laquais de la Chambre.

Louïis Wandt.

Jean Wittner.

Laquais de Voïages, Henry Willmotte.

Lingere de la Garde-Robe.

Elisabeth Conjola.

Blanchisseuses de la Garde-Robe.

Anne Sahn, & Steinig.

E T A T DU GRAND-MARECHAL

Grand-Marechal,

Son Excellence M. le Comte de Linange. v. p. 17.

Grand-Maitre des Cuisines

M. le Baron de Hundheim. v. p. 18.

Marechal de Voyages & Grand-Echanfon,

M. le Baron de Sturmfeder v. p. 16.

Secrétaires, Messieurs.

Henri Berüff.

Joseph Berüff.

Officiers de Bouche, Messieurs

Daniel Conrad, *Maitre de la Dépense.*
Maitre des Cuisines, Vacat.

Simon, *Contrôleur.*

Antoine Braam, *Adjoint.*

Jean Verges, *Maitre d'Hôtel.*

François Busch. *Adjoint.*

Charles Braam, *Ecrivain des Cuisines.*

Ignace Braun, *Pourvoyeur.*

1. *Chef Rôtisseur.* 1. *Chef Pâtissier.*

15. *Cuisiniers.*

M. Le Sueur, *Livrant la Volaille.*

Lentz, *Livrant la Chasse marée.*

François Frédéric, *Maitre des Caves.*

Jean Hutter, *Ecrivain & Controleur de la Cave.*

Joseph Halsegger, *Echanfon.*

Frédéric Flad, *Garde-Vaisselle.*

Jacques Haberle, *Premier Couvreur de Table.*

4. *Couvreur de Table ordinaires.*

Louis Adam, *Chef d'Office.*

E T A T
DU GRAND-ECUYER.

Grand-Ecuyer,

S. E. M. le Baron de Vieregg. v. pag. 11.

Ecuyers

M. Jacques Baron van der Meere, *Lieutenant-Colonel des Gardes Suisses.*

Sécrétaire, N. Jean Spengel, & Sécrétaire de la Musique de la Cour

Adjoint, M. George Spengel.

Gouverneur des Pages,

M. George Antoine Degen, *Conseiller actuel de l'Administration Ecclesiastique.*

Précepteur

M. Trauning. v. p. 28.

Instructeurs

M. André Reichard, *Professeur en Droit & Conseiller Palatin.*

M. Philippe Herd, *Professeur en Philosophie & Secrétaire Intime actuel.*

Pages de la Chambre de S. A. S. E.

M. Philippe Baron de Deuring.

M. Louis Baron de Hœvel.

Page de la Chambre de S. A. S. Madame l'Electrice.

M. Maximilien d'Asch.

Pages, Messieurs

Alexander Tantzal Baron de Tratzberg, *Adjoint au grand-Baillage de Lawvingen.*

D

Alois Baron de Hack, *grand Veneur du Duché de Neubourg.*

Xavier Baron de Reichlin.

François Comte de Kreith, *Adjoint au grand Bailli et au juge du Pays de Greysbac et Meheim.*

Frédéric Baron de Geispizheim.

Charles Comte d'Andelot.

François Baron de Hocherbach.

François Comte de Col'oredò.

Charles Comte de Thurn.

Maximilien Baron de Bettchart.

Louvier Baron de Zedtwitz.

Charles Theodore Baron d'Eynaten.

Antoine Baron de Helmstatt.

Ferdinand Baron de Rummel.

Maximilien Couste de Hohenstein.

1. *Portier.* 4. *Valets.*

Ingenieur

M. Michel de Pfister, *Capitaine-Ingenieur.*

Maîtres d'Exercices, Messieurs

Pierre de la Motte, *Maître des Langues Française & Italienne.*

Gabriel Eckert, *Maître de Langue Angloise.*

Claude Legrand, *Maître de Danse, Directeur de la Cour et second Maître de Ballet.*

François Heller, *Maître d'Armes.*

George Danner, *Maître de Musique & Musicien de la Cour.*

Loüis Meunier, *Friseur.*

2. *Chargeurs d'Armes.* Un *Garde-Tent.*

Fourier de la Cour,

M. Gerard Heymann.

Trompette Major, M. Ferdinand Frentzel.12. *Trompettes.*2. *Timbaliers.*4. *Laquais de Chambre.*2. *Laquais de Voïages.*4. *Courreurs.*12. *Heyducs.*26. *Valets de Pied.**Courreurs du Cabinet*, les Srs. Emond Prieur
& Antoine Steidel.

M A N E G E.

*Premier Ecuyer,*M. Jacques Krawawiz, *Lieutenant-Colonel.**Sous-Ecuyer,*M. Joseph Feuchter, *Cornette dans le Régiment du Prince Maximilien de Deux-ponts.*M. Gabriel Hammel, *Ecuyer pour les Chevaux de Chasse.*M. Charles Greiff, *Ecuyer de la Cour.*2. *Gardes-Selles.*35. *Palfreniers.*2. *Premiers-Cochers.*23. *Cochers.*2. *Premiers-Postillons.*21. *Postillons ordinaires.*1. *Maître Muletier.*10. *Muletiers.*6. *Valets de Voiture.*

MUSIQUE DE LA COUR

Intendant,

M. le Baron de Pagnozzi. v. p. 36.

Directeur

M. Mariano Lena.

Secrétaire, M. Spengel. v. p. 45*Adjoint*, M. Spengel. v. p. 45.*Poète de la Cour,*M. Matthias Verazi, *Associé à l'Académie des Sciences & belles lettres à Rome, Secrétaire Intime.*M. Ignace Holtzbauer, *Maître de Chapelle, Conseiller de la Chambre des Finances.**Voix.*

Mad. Rose Hartmuth.

Mad. Dorothee Wendling.

Mad. Susanne Toeschi.

Mad. Elisabeth Wendling.

Mlle. Madelaine Heroux.

Mad. Angelique Cramer.

Mlle. Françoise Danzy.

Mlle. Madelaine Allegranti.

Mlle. Barbe Strasser.

*Musiciens, Messieurs**Dessus.*

Henry Pesarini.

Philippe Saporosi.

Silvio Giorgetti.

Francesco Roncaglia.

Hautes - Contres.

Etienne Pasi.
 Philippe Galetti.
 Jean Baptiste Coraucci.
 Vincént Mucciollo.

Tailles.

Pierre Sarfelli.
 Jacques Schœpffer.
 Pierre Carnoli.
 François Hartig.

Basse - Tailles.

François Lutz.
 Joseph Giardini.
 Jean Baptiste Zonca.
 Weber.
 Louis Fischer.

Organistes.

Antoine Marxfelder.
 Nicolas Bayer.
 Schäfer, *Accessiste.*
 M. André Kremer, *Facteur d'Orgues de la Cour.*

*Musique Instrumentale de la Cour.**Directeurs*

M. Chretien Canabich.
 M. Joseph Toeschi, *de la Musique du Cabinet.*

Maîtres de Concert.

M. Jean Toeschi.
 M. Ignace Frenzel.

Violons.

François Wendling.
 Danner. v. p. 46.
 George Zardt.
 George Ritter.
 François Brunner.
 Guillaume Kramer.
 Sigismund Straufs.
 Georges Ritschel.
 Pierre Grua.
 Charles Wendling.
 Pierre Winter.
 Ch. etien Danner.
 Werneuil.
 Geoffrei Schönge.
 Charles Sepp.
 Michel Simon.
 Frederic Ritter.
 Jean Danzy.
 Heroux.

*Accessistes.**Flutes Traversières.*

George Sartorii.
 Jean Baptiste Wendling
 George Mezger.

Haut-Bois.

Frédéric Ramm.
 Louïs Le Brun.
 Jean Hieber.

Bratches.

Guillaume Sepp.
 Frenzel. v. p. 49.
 Thaddé Hampel.
 Jean Bohrer.

Violoncelistes.

Innocent Danzy.
 Jean Fürst.
 Louis Simon.
 Antoine Schwartz.

Bassons.

Antoine Strasser.
 George Ritter.
 Sebastien Holzbauer.
 Joseph Steidel, *Accessiste.*
Contre - Basse.

Louis Marconi.
 Joseph Friedel.
 Gaspard Bohrer,
Cors de Chasse.

Joseph Ziwini.
 François Lang.
 George Eck.
 François Dimmler.
 Martin Lang.
 Joseph Dimmler, *Accessiste.*
Clarinettes.

Michel Quallenberg.
 Jacque Tausch.
 François Tausch, *Accessiste.*
Trompettes.

Frédéric Friedel.
 Gaspard Bohrer.
 Geofroi Schœnga.
 Gerhard Friedel.
 François Friedel.

Vacat-
Valentin Speth.
Nicolas Speth.

Copistes.

Jean Cramer.
André Buchsbaum, *et du Cabinet.*
Abelshaufer.
Michel Götz, *graveur de la Musique.*
2. *Calcants.*

Architecte des Décorations du Théâtre,
M Laurent Quaglio.

Peintres de décorations, Messieurs
George Hierber,
Adjoint, Christophe Steidel.
Schuller.
Joseph Quaglio.
Antoine Pinckètti.

AMIRANTE' DE S. A. S. E.

INTENDANT,

S. E. M. le Baron de Beckers, v. p. 15

Capitaine,

Vacat

Inspecteur.

Pierre Berüff, *et adjoint à la recette des p*
ges.

Samuel van Seyl, *Maître du pont du Rhin*
1. *Pilore.* 6. *Matelors.*

GRANDE VENERIE
DU PALATINAT.

Grand-Veneur,

S. E. M. le Baron de Hack. v. p. II.

Adjoint, M. le Baron de Hack. v. p. 40.

Grand-Maitre des Forêts,

M. le Baron de Buchwitz. v. p. 39.

Commissaire & Fijcal des Chasses,

M. François Blesen, *Conseiller actuel de la
Régence, & de la Chambre des Finances.*

M. François Kermann, *Sécrétaire & Comte
Imperial et Palatin.*

Adjoint, M. Joseph Herter, *Chanceliste à la
Cour de Justice.*

Régistrateur & Expéditeur, M. Jean Hauenstein.

Second Registrateur, M. Jean Schraffer, &
Chanceliste.

3. *Chancelistes.* 2. *Valets de Chancellerie.*

1. *Messager.*

VENERIE DE LA COUR.

M. Jean Osterheld, *Chef-Chasseur.*

M. George Wolff, *Maitre des Forêts.*

15. *Chasseurs.*

VENERIE DU PAYS.

Baillage d'Altzey.

M. Christian Martin, *Maitre des Forêts, et
à Oppenheim et Maitre Garde des Forêts
à Kriegsfeld et Ruperseck.*

D 5

Adjoins, M. François Martin.

12. Forêtiers.

Baillages de Bacharach & Caub.

Maire des Forêts,

M. George Strasser, et à Simmeren, Strassenberg et Veldenz, Maître Garde des Forêts à Argenthal, Conseiller de la Chambre des Finances, sous-Commissaire du Pais grand Receveur - à Simmeren.

Adjoint, M. le Comte de Portia v. p. 41.

1. Forêtier.

Baillage de Boxberg.

Maire des Forêts,

M Charles Baron de Heimstatt.

2. Forêtiers.

Baillage de Bretten.

M. Jacques Scheidt, Maître des Forêts, Maître garde des Forêts à Weingarten.

Adjoint, M. le Comte de Chester.

4. Forêtiers.

Baillage de Creutznach.

M. François Bott, Maître des Forêts.

Mrs. Joseph & Antoine Bott, Adjoins.

6. Forêtiers.

Baillage de Germersheim.

M. Antoine Ludwig, Maître des Forêts.

Adjoint, M. Charles Theodor Ludwig.

13. Forêtiers.

Baillages de Heydelberg.

Maître des Forêts

M. le Baron de Buchwitz, v. p. 39.

*Adjoint, M. Joseph Strasser, de même qu' à
Ladenbourg & Lindensels.*

13. Forêtiers.

Sous Baillages de Dillsberg.

Maître des Forêts.

M. Engelhard Kettner et à Mosbach, et

*Maître Garde des Forêts à Neukirchen.**Adjoint, M. Jean Kettner.*

1. Forêtier.

Baillage de Ladenbourg.

Maître des Forêts

M. le Baron de Buchwitz, v. p. 39.

Adjoint, M. Strasser, v. p. 54.

1. Forêtier.

Baillage de Lauteren.

Maître des Forêts.

M. Conrad Rettig, et à Lauterecken.

Adjoint, M. François Rettig.

10. Forêtiers.

Baillage de Lauterecken.

M. Rettig, v. cy-dessus.

Adjoint, M. Rettig, v. ci-dessus.

2. Forêtiers.

Baillage de Lindensels.

Maître des Forêts

M. le Baron de Buchwitz, v. p. 39.

Adjoint, M. Strasser, v. p. 54.
2. *Forêtiers.*

Beillage de Mosbach.

Maître des Forêts.

M. Kettner, v. p. 55.

Adjoint, M. Kettner, v. p. 55.
7. *Forêtiers.*

Baillage de Neustatt.

Maître des Forêts,

M. Ferdinand de Bibiena, & *Maître Gardien*
des Forêts à Neidenfels.

Adjoint, M. Conrad Glöckle.
8. *Forêtiers.*

Baillage d'Oppenheim.

Maître des Forêts

M. Martin, v. p. 53.

Adjoint, M. Martin v, p. 53
3. *Forêtiers.*

Baillage de Simmern

Maître des Forêts,

M. Strasser, v. p. 54.

Adjoint, M. le Comte de Portia. v. p. 41.
4. *Forêtiers.*

Baillage de Stromberg.

Maître des Forêts.

M. Strasser, v. p. 54.

Adjoint, M. le Comte de Portia, v. p. 41.
2. *Forêtiers.*

Baillage de Veldentz.

Maître des Forêts.

M. Strasser, v. p. 54.

Adjoint, M. le Comte. de Portia, v. p. 41.

I. Forêtiers.

Baillages d'Umftat & d'Otzberg.

*Maître des Forêts.*M. Ernest Gambs, & *Conseiller de la Chambre des Finances.**Adjoint*, M. Albert de Lasser.

3. Forêtiers.

L'ORDRE DE STE. ELISABETH,
FONDATRICE ET GRAN
DE MAITRESSE

SON ALTESSE SERENISSIME,
MADAME L'ELECTRICE.

PRINCESSES ET DAMES
Selon leur Reception.

19. Nov. 1766.

- Son Altesse Sérénissime Madame la Duchesse
Marie Anne Douairiere de Baviere, Comtesse
Palatine, du Rhin &c. &c.
- Son Altesse Sérénissime Madame Amélie
Auguste, Electrice de Saxe &c. &c. Née Comtesse
Palatine du Rhin &c. &c.
- Son Altesse Sérénissime Madame la Princesse
Marie Anne, Comtesse Palat. du Rhin &c. &c.
- S. E. Madame Marie Leopoldine, Comtesse
Douairiere de la Tour & Taxis, née Baronne
de Sickingen, *Grande Maitresse de la Maison de S. A. S. Madame l'Electrice.*
- S. E. Madame Marie Therese, Baronne Douairiere
de Beveren, nee Comtesse de Neufelrode, *Grande Maitresse des Dames de Cour de S. A. S. Madame l'Electrice.*
- Madame Louise, Baronne d'Osten, *Dame de la Clef d'Or de S. A. S. Madame l'Electrice.*
- Madame Claire Honorée, Comtesse de Grobeck,
ci devant Dame de la Clef d'or de S. A. S. Madame l'Electrice.

Madame Leopoldine, Baronne de Kerschau,
*Dame de la Clef d'or de S. A. S. Madame
l'Electrice.*

Madame Marie Antoinette, Baronne de Hor-
neck de Weinheim, *Dame de la Clef d'or
de S. A. S. Madame l'Electrice.*

Madame Walburge, Comtesse de Thurn, née
Baronne de Gumpenberg.

Madame Jeannette, Baronne d'Osten, *Dame
de la Clef d'or de S. A. S. Madame l'Electrice
de Saxe.*

30. Nov.

Son Altesse Sérénissime Madame la Princesse
Françoise d'Essen & Thorn Comtesse Pa-
latine du Rhin &c. &c.

26. Avril 1767.

S. A. Madame Marie Josephe Princesse d'An-
halt, Duchesse d'Engeren & Westphalie. &c.

S. E. Madame Charlotte Baronne de Sickin-
gen, née Baronne de Hack.

S. E. Madame Amoene Baronne de Hack^s
née Baronne de Sturmfeder.

Madame Guillelmine Batonne de Sturmfeder,
née Baronne de Hack.

Madame Antoinette Baronne de Hompesch,
née Baronne de Hack.

S. E. Madame Marie Anne Comesse de Nef-
selrode, née Baronne de Loc.

19. Nov.

S. A. R. Madame Marie Christine, Princesse Royale de Pologne & Lithuanie, Duchesse de Saxe &c. Abbesse de Remiremont.

S. A. S. Madame Theodore Princesse de Hesse & Hersfeld, Duchesse Douairiere de Quastalla &c.

S. A. S. Madame Henriette Marie Princesse Douairiere de Hesse & Hersfeld, née Duchesse de Modene &c.

3. Avril 1768.

S. E. Madame Marie Anne Baronne de Venningen, née Baronne de Hutten,

19. Nov.

S. A. S. Madame Françoisse Princesse Palatine Douairiere des Deuxponts, née Comtesse Palatine du Rhin &c. &c.

26. Mars 1769.

Madame Françoisse Baronne de Sickingen, Dame de Cour de S. A. S. Madame l'Electrice.

16. May 1771.

S. A. R. Madame Cunigonde, Princesse Royale de Pologne & Lithuanie, Duchesse de Saxe &c.

19. Nov.

Madame Marie Anne, Baronne de Luzrode, née Comtesse de Paumgarten.

S. E. Madame Marie Therese Comtesse de Pappenheim, née Comtesse de Hatzfeld.

19. Mars 1774.

S. A. S. Madame la Princesse Marie Amelie, Comtesse Palatine du Rhin &c. &c. née Duchesse de Saxe &c. &c.

Grand-Aumonier de l'Ordre.

S. E. M. Celestin, Prélat du St. Empire, Abbé & Seigneur de l'Abbaye Imperiale immédiate de Kaisheim, & de l'Abbaye de Pielenhofen, *Conseiller héréditaire & Chapelain héréditaire de S. M. I. Conseiller intime actuel de S. A. S. E. Palatine, Membre Honoraire de l'Académie des Sciences, Vicaire Général de l'Ordre de Cîteau en Saxe & Tyrol.*

Secrétaire de l'Ordre

M. de Stengel. v. p. 13.

Trésorier de l'Ordre

M. Dominique Chevalier de Paggiari, *Conseiller Intime Actuel & Secrétaire du Cabinet de S. A. S. Madame l'Electrice.*



MAISON
DE S. A. S. MADAME
L'ELECTRICE.

Grand-Maître,

S. E. M. le Comte de Hatzfeld, v. p. 12.

Grand-Ecuyer,

S. E. M. Charles Baron de Rodenhause
*Chambellan, Conseiller Intime, Lieutenant
Général d'Infanterie, Colonel propriétaire
d'un Régiment d'Infanterie, Grand-Bailli
d'Alzey, & Chev. de l'Ordre de l'AigleBlanc*

Confesseur,

Vacat,

*Conseiller Intime actuel & Secrétaire
du Cabinet,*

M. le Chevalier de Paggiari, v. p. 61.

Médecin,

M. François Algardi, *Docteur en Philosophie
& Médecine, Conseiller Intime Palatin,
Membre de l'Académie des Sciences à Bologne*

Chirurgien, M. Antoine Heiligenstein.

Chirurgien Consultant, M. Erasme Böckler

Bibliothécaire

M. Louis Javigni.

Secrétaire Intime,

M. Luc Ulenbroich.

Hommes de Chambre, Messieurs

Jean Dax .
 Jean Lacense .
 Antoine Heufs.
 François Duperrou.
 Paul Lutz.

Huissiers de la Chambre, les Srs

Martin Breuffner .
 Joseph Eckel.
Controleur, M. Guillaume Warins.
Maître d'Hotel. M. Joseph Winckler.
Concierge, M. Francois Lang.
Jardinier de la Cour, M. Laurent Wittig.
Maître de Cave, M. George Herboth.
Horloger, M. Theodore Krapp.
Tailleur du Corps, M. André Müller.

} *Ogersheim**Laquais de Chambre*

Jean Götz.
 Jacob Fick.

Laquais de Voyage, Jean Conjola.

Grande Maîtresse,

S. E. Madame Marie Léopoldine Comtesse
 Douairière de la Tour & Taxis v. p. 58.

Grande Maîtresse des Dames de Cour,

S.E. Madame Marie Therese Baronne Douairière
 de Beveren, v. p. 58.

Dames de la Clef d'Or,

Madame Louïse Baronne d'Osten. v. p. 58.

Madame Léopoldine Baronne de Ketsch
v. p. 59.

Madame Marie Antoinette Baronne de H
neck. v. p. 59.

Dames de Cour,

Madame Françoisse Baronne de Sicking
v. p. 60.

Madame Thérèse Baronne de Helmstatt.

Madame Antoinette Baronne de Sicking

Premières Femmes de Chambre, Mesdames

Thérèse de Paggiary.

Cordule de Pigage.

Antoinette Varnhagen.

Femmes de Chambre, Mesdemoiselles

Elisabeth Grua.

Marie Anne Merlo.

Louise St. George.

Elisabeth Auguste Basconi.

Garde-Dames,

Madame Guillelmine de Kaltenthal, née
ding de Biberog.

Filles de Garde-Robe.

Madame Marie Thérèse Lang.

Mademoiselle Catherine Eckel.

Cuisinière.

Anne Klemin.

CONSEILS
DES A. S. ELECTORALE

CONSEIL D'ETAT.

SON ALTESSE SERENISSIME ELECTORALE

Ministres d'Etat & des Conférences.

S. E. M. le Baron de Beckers, v. p. 15.

S. E. M. le Baron d'Oberndorff, v. p. 15.

S. E. M. le Comte de Goldstein, v. p. 11.

Conseillers Intimes d'Etat

M. Joseph de Castell, *Référendaire du Département des Finances.*

M. de Stengel, v. p. 13.

Conseiller Intime actuel & Référendaire.

M. de Hertling, v. p. 13.

*Adjoint au Secrétariat intime
du Cabinet,*

M. Etienne de Stengel, *Conseiller actuel de la Cour de Justice et accessiste aux Archives.*

Secrétaire Intime des Conférences

M. Rudolphe Bäumen.

CHANCELERIE

INTIME.

Directeur.

M. de Stengel v. p. 13.

Sécrétaires Intimes, Messieurs,

Fontanesi, v. p. 13.

Jean Kuhn, & *Conseiller de la Cour de Justice*Auguste Brulliot, *pour le Français.*

Henry Vollmar.

Philippe St. George.

Germain de Dumhoff, & *Expéditeur intime*Jean Courtin *pour le Français.*

Joseph Bullmann.

Colini. v. p. 29.

François Sechand.

Pierre Stamm.

Hertel. v. p. 25.

Herd. v. p. 45.

Ferdinand Muffat, & *Conseiller de Guerre*

François Walter.

Charles Bornheimer.

Jean Widder.

Joseph Lagache, *pour le Français.*Pierre Fabris, & *Sécretaire de Légation**Cercle Electoral et du haut Rhin.*

Martin Joseph George.

François Adam Reibeldt.

François Schmitz.

Régistrateurs Intimes, Messieurs,

Christophe Sartorius.

Charles Schick.

Chancelistes, Messieurs

Jean Saint George.

Pierre Vollmar.

François Vollmar.

Arnaud Langenbach.

Jean Kretzer.

Accessistes Messieurs,

André Buxbaum.
George Schlösser.

Commissionnaire

Jean Schröder.

2. *Valets du Conseil.*
2. *Courriers du Cabinet.*
1. *Valet de Chancellerie.*

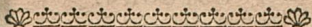

MINISTRES ET OFFICIERS
de S. A. S. E. en Pays Etrangers,

Par Ordre Alphabétique.

AMSTERDAM.

M. René Vatenbender, *Agent & Conseiller du
Commerce de S. A. S. E.*

AUGSBOURG.

M. Jean Wachter, *Agent.*

M. Jean Lederer, *Agent & Conseiller Eccle-
siastique Palatin*

BERLIN.

M. Schlipp, *Ministre Resident & Conseil-
ler de la Cour de Justice.*

BRUXELLES.

M. Charles Lombarts, *Conseiller Intime de S.
A. S. Electorale, & Commissaire Général
dans les Pays-Bas.*

M. Eugene Charlier, *Agent.*

CLEVES.

Résident, M. Jean Hasenbach, *Conseiller Intime des Duchés de Juliers & Berg.*

Adjoint, M. Jean Balthasar Hasenbach, *Conseiller Aulique des Duchés de Juliers & Berg.*

COLMAR.

Agent, M. Louis Vaillant, *Conseiller S. A. S. E.*

COLOGNE.

M. Jean de Grein, *Chevalier du St. Empire Conseiller Intime actuel des Duchés de Juliers & Berg, Envoyé & Conseiller du Directoire pour la Diète du Cercle du bas Rhin, Référendaire des impots, & Commissaire de la Monnaie.*

Agent

M. Jean Frantz, *Conseiller Palatin, et Comte noine à Xanten.*

FRANCFORT.

Envoyé et Conseiller du Directoire pour la Diète du Cercle Electoral et du Haut-Rhin.

M. Geoffroi de Busch, *Conseiller Intime, Conseiller actuel de la Régence & de la Cour suprême des Appels.*

M. Antoine de Lasser, *Envoyé et Conseiller Adjoint du Directoire pour la Diète du Cercle Electoral et du Haut-Rhin, Conseiller actuel de la Régence & de la Cour suprême des Appels.*

Secrétaire de Legation.

M. Fabris. v. p. 66.

Resident.

M. Frederic de Schmidt de Rossan.

Agents.

M. Jean Luther, *Conseiller du Commerce.*

M. Jean Mannskopff.

M. Fred. Nebel, *Conseiller du Commerce.*

LA HAYE.

M. Cornet, *Conseiller Intime Palatin & Envoyé
extraordinaire.*

HAMBOURG.

M. Erneste Lossau, *Conseiller de Légation &
Resident.*

LONDRES.

S. E. M. le Comte de Haslang, *Ministre
Plénipotentiaire auprès de Sa Majesté le Roi
de la Grande Bretagne.*

M. Rodolphe de Valltravers, *Conseiller de
Légation.*

MAYENCE.

Agent, M. Chrétien Glœckle, *Conseiller
Palatin.*

MILAN.

Résident Vacat.

MUNICH.

M. Louis Hammerer, *Conseiller de Légation &
Resident.*

NAPLES

M. Gaspard Marquis de Curtis, *Conseiller
Aulique, Ministre & Résident auprès de S. Ma-
jesté le Roi des Deux Siciles.*

E

PARIS.

M. le Baron de Sickingen, *Ministre Plenipotentiaire*, v. p. 18.

M. David, *Secrétaire de Légation & Agent*.

RATISBONNE.

Ambassadeur & Ministre à la Diète Générale de l'Empire,

S. E. M. le Baron de Karg à Bebenburg *faisant la fonction d'Ambassadeur & de Ministre Plenipotentiaire à la Diète Electorale de l'Empire.*

M. François de Brentano, *Conseiller intime & Conseiller actuel de la Régence, Envoyé à la Diète des Princes de l'Empire & Adjoint aux grands-Baillages de l'Aaber et Luppurg.*

M. François de Brentano, *Secrétaire de Légation & de l'Ambassade.*

M. Corneille Kummer, *Chanceliste de l'Ambassade, & Secrétaire Palatin.*

ROME.

Ministre Plenipotentiaire & Envoyé, M. Thomas d'Antici, Marquis de Pescia, Chevalier de l'Ordre Royal de St. Stanislas de Pologne.

M. François Cantoni, *Agent.*

M. Joseph Dechard, *Expéditeur.*

SAXE.

M. le Baron de Hallberg. v. p. 22.

M. Henri Charles Walz, *Secrétaire de Légation.*

STRASBOURG.

Agent, M. Amadé Trombert.

TREVES.

Agent, M. Charles Eichhorn, Conseiller de la Cour de Justice Elect. Palat. Syndic et Conseiller des de Fiefs de l'Abbaye imperiale de S. Maximin,

VENISE.

M. Gabriel Cornet, Agent.

WETZLAR.

M Brand, Agent & Procureur pour les Duchés de Juliers & Berg.

M. Helffrich, Agent & Procureur pour le Palatinat, Neubourg & Sultzbach.

M. Schick, Agent & Procureur Substitut.

VIENNE.

M. le Baron de Ritter, Ministre Plenipotentiaire. v. p. 20.

M. Emond Brot, Chanceliste de Légation.

M. Ferdinand Braun, Agent, & Conseiller Aulique Palatin.

M. Mariophile Chevalier d'Urbain, Conseiller Aulique du Palatinat de Neubourg, & Agent pour les affaires, qui concernent la Bohême & les Païs-Bas Autrichiens.

MINISTRES DES COURS

ETRANGERES,

auprès de S. A. S. ELECTORALE.

S. E. Mgr. Caprara, Archevêque d'Iconie, Prêlat assistant au Trône Papal, & Non-

*ce du S. Siége auprès des Electeurs
Haut & Bas-Rhin.*

S. E. M. Leopold de Neipperg, Comte de l'Empire, Conseiller Intime actuel, Chambellan et Ministre Plénipotentiaire de LL. MM. II. RR. Apostoliques.

S. E. M. ô Dunne, Ministre Plénipotentiaire de Sa Majesté Très Chrétienne.

S. E. M. Joseph Baron de Leyden d'Affembellan, Conseiller Intime actuel de S. S. Electorale de Baviere & son Ministre Plénipotentiaire.

S. E. M. le Comte de Riaucour. v. p. 17.

S. E. M. Charles Comte de Wartensleben, Chambellan de LL. MM. II. RR. & Appliqués, Lieutenant-Général & Colonel d'Infanterie au service de LL. Hautes Puissances, leur Ministre Plénipotentiaire.

M. Geofroi Adam de Hochstatten, Conseiller Intime & Ministre de Sa Majesté le Roi de Prusse.

M. Auguste Römer, Conseiller de la Chambre & des Mines de S. A. S. E. de Baviere & Agent.

M. Albert Häberlen, Conseiller Aulique de S. A. S. le Margrave d'Anspach, & Résident.

CONSEIL INTIME DE GUERRE.

SON ALTESSE SERENISS. ELECTORALE

- S. A. S. le Prince Jean, v. p. 5.
 S. E. M. le Baron de Beckers, v. p. 15.
 S. E. M. le Baron d'Oberndorff, v. p. 15.
 S. E. M. le Comte de Goldstein, v. p. 11.
 S. E. M. le Baron de Hohenhausen, v. p. 16.
 S. E. M. le Baron de Belderbusch, v. p. 37.

Sécrétaire intime,

M. Baumen, v. p. 65.

GENERAUX.

- Le Sérénissime Prince Jean, *Général d'Artillerie*, v. p. 5.
 S. E. M. Jean Baron de Preysing, *Général d'Artillerie, & Conseiller Intime de Guerre.*
 S. E. M. le Comte de Pappenheim, *Général Actuel de Cavallerie*, v. p. 12.
 Le Prince de Lœwenstein - Wertheim, *Lieutenant - Général d'Infanterie*, v. p. 8.
 S. E. M. le Comte d'Efferen, *Lieutenant - Général d'Infanterie*, v. p. 17.
 S. E. M. le Baron de Rodenhausen, *Lieutenant - Général d'Infanterie.* v. p. 62.

- S. E. M. le Baron de Hohenhausen, *Lieutenant-Général d'Infanterie.* v. p. 16.
- S. A. S. le Prince Charles Auguste des Deux Ponts, *Lieutenant-General d'Infanterie.* v. p.
- S. E. M. le Baron de Belderbusch, *Lieutenant-General d'Infanterie.* vid. p. 37.
- Le Prince Joseph de Lœwenstein Wertheim, *Lieutenant-Général d'Infanterie.*
- S. E. M. le Baron d'Ostern, *Lieutenant-Général d'Infanterie.* v. p. 35.
- S. E. M. le Baron de Loe dit Winckelhausen, *Lieutenant-Général de Cavallerie.* v. p.
- M. Adolphe Baron de Reusch, *Général-Major d'Infanterie.*
- M. de Jaquemin, *Général-Major d'Infanterie & Commandant de la Ville & Forteresse de Juliers.*
- M. Joseph Baron de Hohenhausen, *Général-Major d'Infanterie, & propriétaire du Régiment d'Infanterie.*
- M. Frédéric Baron Boos de Waldeck, *Secrétaire Intime de S. A. S. E. Général-Major de Cavallerie, Chevalier de l'Ordre de l'Éléphant, & Grand-Commandeur du Grand-Baillage de la Lorraine.*
- M. de Speckheuer, *Général-Major d'Infanterie, Colonel Commandant du Régiment de Leopold Hohenhausen Infanterie, & Commandant de la Residence & Forteresse de Mannheim.*

M. le Baron de Stichinelli, *Général-Major de Cavallerie, Colonel du Regiment de Cavallerie de S. A. S. le Prince Maximilien de Deuxponts.*

M. le Baron de Pagnozzi, *Général-Major de Cavallerie. v. p. 36.*

Le Prince Frédéric Guillaume d'Isenbourg, *Général-Major d'Infanterie, Capitaine en Chef des Gardes Suisse de S. A. S. E. Chevalier des Ordres Russe d'Alexandre Newski, & de St. Etienne de Florence.*

M. le Comte Frédéric de Wartenberg, *Général-Major d'Infanterie.*

Aides de Camp Généraux de S. A. S. E.

S. E. M. le Baron de Belderbusch, v. p. 37.

M. le Baron de Weichs, v. p. 36.

Conseiller de Guerre, M. Muffat, v. p. 66.

Sécretaire de Guerre, M. Conrad Bechtold.

Registrateur, M. Charles Vollmuth.

Chanceliste, M. Paul Hertwich.

I. Valets de Chancellerie.

GARDES DU CORPS.

Capitaine en Chef

S. E. M. le Comte de Pappenheim, v. p. 12.

Colonels.

M. le Baron de Pagnozzi, v. p. 36.

M. le Baron de Servi, v. p. 36.

Lieutenant-Colonel.

M. Nicolas Comte de Borchgrave, *Chevalier*
l'Ordre Teutonique & Commandeur de Genes

Major.

M. Philippe Comte de Wieser.

Capitaines.

M. Charles Baron de Kuhla.

M. Fidele Baron de Hornstein, *Chevalier*
l'Ordre Teutonique.

M. François Baron de Streidt, à Imonding.

M. le Baron de Geldern à Arcen. v. p. 4

Lieutenants.

M. le Comte de Portia. v. p. 41.

M. le Baron de Weveld. v. p. 41.

M. le Comte Philippe de Tampieri.

M. le Baron de Luzerode.

Quartier-Mâitre,

M. de Hallberg, *Capitaine.*

Adjudants,

M. Jean Nepom. Engel, *Lieutenant.*

M. Laurent Kueffer, *Sous-Lieutenant.*

Médecin, M. Reisch. v. p. 31.

Ecuyer, M. Bender, *Lieutenant.*

Chirurgien, M. Joseph Weibel.

3. *Sous-Brigadiers.*

4. *Trompettes.*

1. *Timbalier.*

100. *Gardes.* 1. *Prévôt & Garçon.*

GARDES SUISES.

Capitaine en Chef,

Le Prince d'Isenbourg. v. p. 75.

Colonel.

M. Charles Comte de Wierfer.

Lieutenant-Colonel.

M. le Baron van der Meerè. v. p. 45.

Major.

M. François Baron de Plittersdorff;

Capitaines.

M. Charles Comte de Linange-Westerbourg.

M. le Baron de Myrbach. v. p. 38.

M. le Baron d'Yrsch. v. p. 42.

M. le Baron de Lehrbach. v. p. 42.

M. le Baron de Streidt.

*Quartier-Maitre,*M. Caspers, *Capitaine & Auditeur.**Adjudant*M. Charles Kùgelgen, *Capitaine.**Médecin,* M. Reisch. v. p. 31.*Chirurgien,* M. van der Voor.2. *Sergens.*2. *Porte-Enseigne.* 2. *Tambours*3. *Caporaux.* 100. *Gardes.*2. *Fifres.* 1. *Prévôt & Garçon.*

CONSEIL MILITAIRE.

Président.

S. E. M. le Baron de Beckers. v. p. 15.

Assesseurs Nobles.

S. E. M. le Baron de Belderbusch, v. p.

M. le Baron de Weichs. v. p. 36.

Doyen, M. Jacques Koch, *Conseiller Intime latin.**Directeur de la Chancellerie.*M. Charles Heusler, *Conseiller Intime latin.**Conseillers de Justice, Messieurs*

Joseph Bernardi.

George Wreden.

Conseillers de Guerre, Messieurs.

Jean Schätz.

Jean Folmart, *Grand-Commis. des vivres Fourages.*Charles Vincenti, & *Commis. perpetuel de Direct. des payemens Militaires.*Jean Heydel, *Capitaine & Quartier-Maître du Reg. du Corps de S. A. S. E.**Sécrétaires,*

M. Frédéric Midon

M. Adam Stein,

*Registrateur, M. Henry Zinteler.**3. Chancelistes.**1. Valet de Chancellerie.*

Direction des Payemens Militaires.

Reviseurs, Messieurs.

Gaspar Orff.

Jean Ant. Franck.

} & Conseillers.

Balthasar Folmart, *Conseiller et grand Commiss.*
adj. des vivres &c.

Philippe Finckenauer.

Jean Schumacher.

Trappe, *Conseiller de la chambre des finances,*
*& de la Direction.*Guillaume van Douve, & *Conseiller,*

Jacques Orff.

I *Chanceliste.*I *Messager.**Grand-Commissaires des Vivres & Fourages,*

M. Folmart, v. p. 78.

*Adjoint, M. Folmart. v. cidessus.**Commis des Vivres, M. Michel Seelmann**Adjoint, M. François Frey.**Inspecteur de l' Arsenal.*M. Conrade Mögel, *Sous-Lieutenant d' Artill.*M. Sebastien May, *Garde - Magazin.*I. *Ecrivain du Magasin.*I. *Valet.**Fonderie de Canons,**Fondeur, M. Jean Zimmermann.**Foreur des Canons, M. Christophe Reichen-*
bach.

Machiniste & Dessinateur, M. Jean Lacher,
Sous-Lieutenant d'Artillerie.

Inspecteur de l'Arsenal à Düßfeldorff, M. Joseph
Schneweis, & *Lieutenant d'Artillerie.*

Concierge de l'Arsenal à Juliers, M. Dunché,
Sous-Lieutenant d'Artillerie.

Gardes-Magazins, Messieurs

Pierre Palm, à Mannheim.

Jean Sandreuther, *Cons. de la Chambre
Finances & Commiss. des vivres*, à Düßfeldorff.

Adjoint, M. Jean Sandreuther, *Conseiller de
Chambre des Finances de Juliers & Berg.*

Pierre Ruff, à Heydelberg.

Antoine Euler, à Juliers.

Gardes-Casernes.

Tobias Neubart, à Caub.

Arnold Schmid, à Franckenthal,

Laurent Hagen, à Dilspurg.

Barthelemy Krauffer, à Otzberg.

Jean Hartmann, à Lindenfels

Charles Xilander, à Neubourg.

Sara Zeifumin, *Garde Matelats* à Mannheim.

Heller, *Garde de l'Hopital militaire* à Heydelberg.

Sebold, *Caporal des Casernes & de l'Hopital
militaire* à Mannheim.

R E G E N C E .

Président ,

S. E. M. le Baron de Venningen. v. p. 16.

Vice-Président ,

M. le Comte de Wieser. v. p. 16.

Conseillers Comtes & Barons ,

S. E. M. le Baron de Hack, v. p. 11.

M. Bernard Baron de Hallberg, & *Conseiller
de la Cour Suprême des Appels.*

M. le Baron de Ritter. v. p. 20.

M. le Baron de Hallberg. v. p. 22.

M. le Baron de Reibeld. v. p. 27.

M. de Lasser, v. p. 68

M. le Baron de Reibeld, v p 27.

M. le Baron de Bevern. v. p.

M. le Baron de Sturmfeder. v. p. 41.

M. le Comte de Schall. v. p. 42.

Accessistes ,

M. Maximilien Comte de Linange-Wester-
bourg, & *Accessiste à la Cour de Justice.*

M. Joseph Comte de Goldstein, *Accessiste à
la Cour de Justice & à la Chambre des Fi-
nances Electorales, Accessiste des Conseils In-
times aulique & de la Chambre des Finances
de Juliers & Berg & Adjoint au grand-
Baillage de Geilenkirchen.*

Vice - Chancelier ,

M. Jean George de Sussmann, *Conseiller Intime,
Directeur de la Cour Suprême des Appels &
Grand-Curateur de l'Université de Heydelberg.*

Conseillers, Messieurs,

De Busch, v. p. 68.

Joseph de Schoppen, Conseiller Intime & Conseiller de la Cour suprême des Appels

Nicolas de Stengel, Conseiller Intime & premier Archiviste.

Pierre de Roseneck, Conseiller Intime & Conseiller de la Cour suprême des Appels.

de Brentano. v. p. 70.

Joseph Baron de Fick, Conseiller Intime, & recteur de la Chancellerie de la Cour de Justice

Joseph de Geiger, Conseiller Intime & Conseiller de la Cour suprême des Appels.

Mathias de Klein, Conseiller Intime & Conseiller de la Cour suprême des Appels, & Commissaire de la Monnoie.

Pierre de Scherer, & Protonotaire.

Philippe de Koch, Conseiller Intime & Conseiller à Alzey.

Ferdinand Wreden, & Bailli à Heydelsheim & Bleser, v. p. 53.

François Sperl, J. U. L. & Conseiller de la Cour de Justice.

François de Dumhoff, & Conseiller de la Cour suprême des Appels, & Commissaire royal du Palatinat.

Gaspard Günter, Conseiller de la Cour suprême des Appels, second Archiviste, & Membre de l'Academie des Sciences.

Jean Grimmeisen, & Bailli à Simmeren.

François de Weiler, & Conseiller de la Cour suprême des Appels.

Guillaume de Weiler, & Conseiller de la Cour de Justice.

Charles de Maubuisson, *Conseiller actuel de la Chambre des Finances, Fiscal, & Commissaire des peages.*

Clement de Huber, de Wicltau, *Cons. int. & Commissaire visiteur du Palatinat.*

Ferdinand de Lamezan, & *Conseiller act. de la Cour de Justice.*

François Zentner, *Conseiller actuel de la Cour de Justice & Directeur adjoint de la ville de Mannheim.*

Ferdinand de Mayenberg, v. p. 26.

François de Schmitz, *Conseiller actuel de la Cour de Justice & Bailli de Dilsberg.*

Charles Wolff, *Conseiller actuel & Fiscal de la Chambre des Finances.*

François Hennemann, *Administrateur des Baillages d'Umstat & Otzberg.*

Jacques de Hertling, & *Bailli à Ladenbourg.*

Jean Lambert Babo, *Conseiller actuel de la Chambre des Finances, Commissaire des Bâtimens de la Chambre des Finances & prévôt de la Ville de Mannheim.*

Charles Theodore de Stahl, *Bailli à Creuznach,*

Louis Geisweiler, *Bailli à Neustatt, & Commissaire des Salines.*

M. Jacques de Taurphäus, & *Bailli à Germersheim.*

Protonotaire,

M. de Scherer, v. p. 82

Archivistes,

M. de Stengel, v. p. 82.

M. Günter. v. p. 82.

M. de Stengel, *Accessiste,* v. p. 65.

Grands Commissaires du Pais, Messieurs
de Roseneck, v. p. 26.

Charles de Joerg, *Colonel de Cavallerie.*

Querdan, *Lieutenant-Colonel.*

Franck, *Major.*

M. le Baron de Reibeld, *Major de Cavallerie.*

Sous-Commissaires du Pais, Messieurs
Richard, *Capitaine.*

Adjoint, François Richard.

Strasser, v. p. 54.

Vanderfor, *& Prévôt à Schlichsern.*

Adjoint, Daniel Vanderfor.

Henry Bruch.

Adjoint, de Pfeuffer.

Lufft, *Capitaine*, à Heydelberg.

Sartorius, *Capitaine Palatin.*

Fiscaux, Messieurs

Wolff, v. p. 83.

François Griesen, *Conseiller Actuel de
Chambre des Finances.*

Procureur du Fisc, M. Morlock, *& Adjoint
à la Recette du Grand-Baillage de
denfels.*

Référéndaires Criminels, Messieurs,
Bertrand Scolari, *Conseiller Palatin.*
Berckes.

Bernard Wentz, *Assesseur du Magistrat
de la Justice de Mannheim.*

Sécrétaires, Messieurs

Alois Cochem, *J. U. L. Conseiller de la
de Justice.*

Henri Leberforg, *Conseiller de la Cour de Justice
& Secrétaire de la Chambre feodale.*

François Metzger.

Jean Vogel.

Ferdinand Stamm.

Jean Verges.

Henry Kretzer, *Actuaire, Registrateur & Caissier de la Commission de l'Hopital de Mannh.*

Laurent Caspers.

Antoine Ortallo.

Secrétaire des Fiefs,

M. Leberforg, *v. ci-dessus.*

Régistrateurs, Messieurs,

Pierre Ortenbach, *et Secrétaire.*

Christophe Schorn.

André Kinbacher.

Maître des Messagers, M. Joseph Gerich.

16. Chancelistes.

1. Valet de Chancellerie. 7. Messagers.

CONSEIL MEDECINAL.

Directeur

M. Harrer. *v. p. 42.*

Conseillers, Messieurs

Walck. *v. p. 31.*

Schrott. *v. p. 31.*

Reisch. *v. p. 31.*

Winter, *v. p. 31.*

Laurent Fischer, *Docteur en Philosophie & Médecine, Prof. de l'Accouchement.*

François May, Docteur en Philosophie & Médecine, Médecin de la Maison des Orphelins, premier correpetiteur de l'Accouchement, Professeur Extraordinaire en Médecine.
 François Steinmetz, Docteur en Philosophie Médecine & Médecin de la Garnison.

Assesseurs, Messieurs

Jean Haupt, Docteur en Médecine, Consi-
 Aul. Médecin de S. A. S. l'Elect. de Trév.
 & Prof. Extraordinaire en Médecine.
 François Brumer, Docteur en Philosophie
 Médecine, Conseiller Palatin & Médecin
 Neubourg.
 Joseph Binner, Docteur en Philosophie &
 decine, Conseiller Palatin & Médecin
 Neubourg.
 François Bachem, pour la Chymie & Ap-
 caire de la Garnison.
 Antoine Wilhelmi, Praticien en Médecine
 Correpetiteur de l'Accouchement.
 Secrétaire & Régistrateur, M. François He-
 Notaire Imperial & Electoral.
 Adjoint, M. Valentin Weber, Notaire
 perial, & Procureur de la Justice de
 Ville de Mannheim.

I. Valet.

UNIVERSITÉ
A HEYDELBERG,

Grands-Curateurs,

S. E. M. le Baron de Venningen, v. p. 16.
M. de Sussmann, v. p. 81.

Chancelier,

S. E. M. Charles Joseph Baron de Dalberg,
Grand-Doyen de la Cathédrale de Mayence,
Grand-Prévôt de celle de Worms, Chor-Eveque
à Trêves, Conseiller Intime de S. A. à Mayence
& Statthalter, Conseiller Intime de S. A.
S. E. de Tseves, & Commandeur Grand-
Croix de l'Ordre de St. Michel.

Recteur Magnifique,

M. Joseph Agricola, Docteur en Philosophie,
Professeur public & ordinaire, aujourd'hui
Doyen.

Vice-Chancelier,

M. François Wedekind, Docteur en Droit
Professeur ord. du Droit public, Comte Pa-
latin & Conseiller Intime Palatin.

Faculté de Théologie.

- M. Ignace Hartung, Docteur en Théologie,
Professeur public & ordinaire.
M. Charles Büttinghausen, Doct. & Professeur
public & ordinaire en Théologie, Ministre de
l'Eglise de St. Pierre, aujourd'hui Doyen
de la part des Reformés.
M. Joseph Kleiner, Docteur en Théologie, Pro-
fesseur public & ordinaire, aujourd'hui
Doyen de la part des Catholiques.

- M. Jean Jung, Docteur en Théologie, Professeur public & ordinaire.
- M. Dominique Heddaus, Doct. & Professeur public & ordinaire en Théologie, Confesseur actuel ecclésiastique de l'Eglise Reformée.
- R. P. Joseph Hochheimer, de l'Ordre St. François, Professeur public & ordinaire.
- R. P. Alexius, a St. Aquilino de l'Ordre Carmes, Professeur public & ordinaire des langues orientales.
- R. P. Louis Rompel, de l'Ordre des St. Dominique, Professeur publ. et ordinaire de Théologie morale.

Assesseurs.

- M. Henry Kilber, Docteur en Théologie, Recteur du petit Séminaire Carolin.
- R. P. Theodore, a S. Joseph de l'Ordre Carmes.
- R. P. Boroméé Theisen, de l'Ordre de François.
- R. P. Hiacinte Goller, de l'Ordre de Dominique.

Faculté de Droit.

- M. Wedekind, v. p. 87.
- M. Antoine Schmidt, Doct. & Professeur public & ordinaire du Droit Canon, & Confesseur actuel ecclésiastique Palatin.
- M. Jean Kirschbaum, Docteur en Droit, Professeur public & ordinaire de la Pratique civile & Camérale, Conseiller de la Régence.
- M. George Wedekind, Docteur en Droit, Professeur public & ordinaire du Droit Nat.

& des Gens, Conseiller de la Régence, & Membre de l'Academie des Sciences.

M. Thadé Müller, *Doct. en Droit, Prof. Public & ordinaire des Pandectes, Conseiller de la Régence.*

M. François Spengel, *Doct. en Droit, Professeur Extraordinaire du Droit civ. d'Allemagne, & du Palatinat, aujourd'hui Doyen de la Faculté, Comte Palatin & Conseiller de la Cour de Justice.*

M. Ignace Reichert, *Docteur en Droit, Professeur public & ordinaire du Droit civ. & de l'Histoire, & Conseiller actuel de la Cour de Justice.*

Faculté de Médecine.

M. George Gattenhoff, *Docteur en Philosophie & en Médecine, Professeur public & ordinaire de la Pharmacie & Botanique, aujourd'hui Doyen.*

M. François Schoenmetzler, *Docteur en Philosophie & en Médecine, Professeur public & ordinaire des Instituts & de l'Art d'accoucher.*

M. Harrer, v. p. 42.

M. François d'Oberkamp, *Docteur en Philosophie & Médecine, Professeur public & ordinaire en Anatomie & Chirurgie.*

M. Daniel Nebel, *Docteur en Philosophie & en Médecine, Professeur ord. & public de la Chimie & Pharmacie, & Membre de l'Académie des Sciences.*

M. Haupt, v. p. 86.

M. May, v. p. 86.

Faculté de Philosophie.

- M. Chrétien Mayer, *Docteur en Philosophie*
Professeur public et ordinaire en Astronomie, et Astronome de S. A. S. E.
- M. Joseph Agricola, v. p. 87.
- M. Jean Schwaab, *Docteur en Philosophie*
Professeur public & ordinaire.
- M. Jean Metzger *Adjoint Professeur en Astronomie.*
- M. Charles Wund, *Professeur extraord. de Philosophie & d'Histoire eccles. & Conseiller a l'Ecclesiastique de l'Eglise Reformé.*

Assesseurs.

- R. P. Dieffenbach, *de l'Ordre de St. Dominique.*
- R. P. Frédéric, *a S. Christophoro, de l'Ordre des Carmes.*
- R. P. Hermellus Müller, *de l'Ordre de St. François.*
- M. Cleber, *Clerc Titulaire de S. A. S. E. Pal. Præses Logicorum dans le Seminaire d'Heydelberg.*
- Sindic, M. Frédéric Heiderich, *Conseiller à la Cour de Justice.*
- Oeconome & Proviseur du Fisc, M. Louis Gruber, & Réviseur des Comptes de l'Administration.
- Adjoint, M. Henry Gruber. & Réviseur des Comptes de l'Administration.

Receveurs, Messieurs.

Sébastien Haub, *à Heydelberg.*

Adjoint, François Leers, & Greffier à Mannheim.

François Blanck à Zell & Daimbach.

François Waldmann, à St. Lambert.

Bédeaux, les Srs.

Jean Fleischmann.

Etienne Dorner, & Relieur de l'Université.

Chymiste, M. Ignace Gartenveeg.

Professeur d'Anatomie, M. Henry Klunckart.

Imprimeur, M. Jean Häner.

Libraires

M. Jacques Pfähler, & Antiquaire.

M. François Schertz.

Maîtres d'Exercices

Maître de langue Française & Italienne, M.

Jean Detroge,

Ecuyer, M. Valentin Becker.

Maître de Danse, M. Guillaume Barbaré.

Maître d'Armes, M. Joseph Heller, & accessiste à la Chambre de l'Administration.

Maître pour l'Architecture Civile, M. Jean Dûchert.

Peintre, Vacat.

Relieurs, les Srs.

Léopold Mayer.

Jean Weber.

Jacques Dierbach.

Antoine Kleim.

Mécaniciens, Messieurs,

Jean Will.

Jean Hautsch.

Un Jardinier Botanique.

COMMISSION DE L'HOSPITAL
ELECTORALE PALATINE.

Commissaires, Messieurs

de Roseneck. v. p. 26.

Babo, v. p. 83.

Secrétaire & Registrateur

M. Kretzer, & Caissier. v. p. 85.

Auditeur des Comptes, M. Lamine, Conseiller

Actuel & Concommissaire des Comptes de
Chambre des Finances.

Médecin, M. Reisch. v. p. 31.

Chirurgiens

Les Freres de la Misericorde.

I. Concierge.

I. Controlleur.

B A I L L A G E S DU PALATINAT

Avec les Sous-Baillages & Prévôtés, qui en dépendent, par *Ordre Alphabétique.*

Altzey.

Grand-Bailli,

S. E. M. le Baron de Rodenhausen. v. p. 62.

Bailli,

M. de Koch. v. p. 82.

Curateur des Orphelins,

M. Anselme Fabis.

Administrateur, M. Henry Wolff.

Greffier, M. François Müller.

Régistrateur, M. Philippe Lauffs.

Adjoint, M. Joseph Oxreuther.

Médecin, M. Eberhard Wegele.

Adjoint, M. Sébastien Gartenweg.

5 Avocats.

M. Matthieu Dietrich, *Inspecteur des Limites*

& Marchés à Altzey, Creutznach, Simeren,

Stromberg & Oppenheim.

7. Messagers,

3. Valets.

Prévôt de la ville.

M. Joseph Dümge, *Prévôt d'Odernheim & Con-*
seiller de la Chambre des Finances.

Adjoint, M Moll.

Greffier, M. Merckel, *Cons. de la Chambre*
des Finances.

F

Greffier d'Odernheim, M. Pierre Varena,

Prévôt & Receveur à Pfedersheim,

M. François Wolff, Cons. de la Chambre des Finances.

Adjoint, M. Jacques Wolff, Conseiller de la Chambre des Finances.

Greffier, M. Jean Siepen.

Adjoint, M. Jean Knecht.

5. Autres Prévôts, & 3. Curateurs des Orphelins.

Sous-Baillage

Erbes-Biedesheim

Sous-Bailli, M. Charles Greber, Receveur

l'Administration ecclésiastique à Bostland.

Conseiller actuel de la Cour de Justice.

Adjoint M. Pierre Job.

Sous-Baillage

Freinsheim

Sous-Bailli, M. Frédéric Weber, J. C.

Conseiller à la Cour de Justice.

Greffier & Curateur des Orphelins, M.

Regnier.

Médecin, M. Josten, Cons. aul. Palat.

2. Avocats & Notaires.

1. Chirurgien,

2. Messagers.

2. Valets.

Prévôt & Greffier de la ville, M. Alois B.

Prévôt à Weissenheim am Sand, Cons.

de la Chambre des Finances.

Prévôt de Heppenheim, M. Helfferich.

Bacharach.

Bailli & Receveur des peages, M. François Albertino, et Conseiller de la Regence.

Greffier, Receveur & Curateur des Orphelins, M. Charles Diel.

Médecin, M. Matthieu Grau, Docteur en Philosophie & Médecine.

I. Chirurgien.

I. Administrateur des peages.

I. Messager.

I. Valet.

Sous-Baillage

Caub.

Sous-Bailli & Receveur des peages, M. Charles Heuffer, grand-Receveur à Bacharach & Conseiller à la Cour de Justice.

Greffier, M. Jean Nidecken.

Médecin, M. Grau, v. cidessus.

I. Chirurgien.

I. Valet.

Prévôt de la Ville, M. Buchenthal.

Greffier de la ville, M. Wendelin VVeifs.

I. Messager.

Boxberg

Grand-Bailli,

S. E. M. le Baron d'Oberndorff, v. p. 15.

Bailli & Curateur des Orphelins, M. Antoine Kessel, Conseiller de la Cour de Justice.

Greffier, M. François Pimpel.

Adjoint, M. François Gebel, & *Prévôt*,
Médecin, M. Wantzel.

1. *Aocat* & *Procureur*.

1. *Chirurgien*.

2. *Messagers*.

1. *Valet*.

Bretten.

Grand-Bailli,

S. E. M. le Baron de Sickingen, v. p. II.
Bailli, M. Arnold Pœtz, & *Conseiller de*
Régence.

Adjoint, M. François Pœtz, & *Conseiller*
de la Cour de Justice.

Greffier, M. Chrétien Heineck.

Médecin, M. François Heimhilger, *Conseiller*
Medecinal & *Médecin du Bain de* Te
hausen.

M. François Wetzel, *Grand-Receiver*
hopitaux de Bretten & *Heidelsheim*, *Conseiller*
à la Chambre des Finances.

2. *Messagers*.

1. *Valet*.

Sous-Bailli de Weingarten, M. François Pœtz

Adjoint, M. Guillaume Pontz, & 2. *Prévôts*.

Creutznach.

Grand-Bailli,

S. E. M. le Baron de Venningen v. p. II.
Bailli, M. de Stahl, v. p. 83.

Assesseur & *Curateur des Orphelins*.

M. Jean Reibeldt, *Conseiller act. de la Cham*
bre des Finances.

Adjoint, M. Philippe Reibeldt.
 Assesseur, M. George Knapp, & Conseiller de
 la Chambre des Finances.
 Greffier, M. Jean Nusbeck.
 Adjoint, M. Reinewald.
 Régistrateur, M. Hubert Langer.
 Médecin, M. Tobie Straub.

1. Chirurgien.

3. Messagers.

2. Valets.

Prévôt de la ville, M. Charles Neumann,
 Conseiller de la Cour de Justice.

3. Avocats.

Sous-Baillage

Böckelheim.

Administrateur & Receveur, M. François
 Wült, Conseiller actuel de la Cour de Justice.
 Greffier, M. François Duffner.
 Médecin, François Hertwig.

2. Messagers.

1. Valet.

3. Autres Prévôts.

Germersheim,

Grand-Bailli,

M. le Baron de Reibeldt. v. p. 27.
 Bailli, M. Jacques de Taurphaus. v. p. 83.
 Curateur des Orphelins, M. Jean Cullmann.
 Greffier, M. Ferdinand Pfeyffer.
 Fiscal, M. François Antoine Breitner, Conseiller
 Palatin.

Régistrateur, M. Jacques Hoffmann,
 Médecin, M. George Freysleben, Docteur
 en Philosophie & Médecine.

Adjoint, M. Frédéric Frison, Docteur
 en Philosophie & Médecine.

Prévôt de la Ville

M. Jean Kotschenreuther.

Adjoint, M. Paul Kotschenreuther,

3. Avocats,

5. Messagers.

1. Valet.

Sous-Baillage

Landecken

Sous-Bailli, M. François Vornberg, & C.
 seiller de la Cour de Justice.

Adjoint, M. Valentin Vornberg,

Greffier, M. Jean Gerlein.

2. Messager.

4. autres Prévôts & 4. autres Emplois.

Heydelberg.

Grand-Bailli,

S. E. M. le Baron de Hack. v. p. II.

Bailli, M. Wreden. v. p. 2.

Adjoint, M. Joseph Wreden, Conseiller
 de la Cour de Justice.

Curateur des Orphelins, M. François Decker

Greffier, M. Frédéric Guttenkönig.

Adjoint, M. Guillaume Steinwartz.

Régistrateur, M. George Dümge.

Médecin, M. François Schwarz.

12. Avocats & Procureurs,

5. Messagers. 2. Valets.

4. autres Prévôts.

Prévôt de Weinheim, M. Ferdinand Becker,
 Conj. de la Cour de Justice.

Greffier François Büchler.

Prévôt de Neckargemünd, M. Jean Lotharius.

Prévôt de Wisloch, M. Xavier Stengel.

Prévôt & Greffier de Schoenau, M. Michel
 Schneider.

6. Messagers.

Sous-Baillage

Dillsberg.

Bailli, M. de Schmitz, v. p. 83.

Administrateur M. Stockmar, J. U. L. &

Conj. de la Cour de Justice.

Greffier & Curateur des Orphelins.

M. Beckers. J. U. L.

1. Messager.

1. Valet.

Ladenbourg

Grand-Bailli,

M. de Busch v. p. 26.

Bailli, M. de Hertling, v. p. 83.

Assesseur, M. Joseph Bonn, et grand Receveur,

Greffier & Inspecteur de l'Hôpital, M. Louis

Wuest.

Médecin, M. Reisch. v. p. 31.

2. Messagers.

1. Valet.

2. Autres Prévôts.

Lauterecken

Grand-Bailli,

M. Frédéric Baron de Dalberg, Camerier
 de Worms, & Grand-Bailli de Veldentz.

F 4

Administrateur du Baillage, et grand-Réceveur
M. Joseph Lehne, & *Conseiller de la Cour*
de Justice.

Greffier, et Curateur des Orphelins, M. Henri
Huber.

Adjoint, M. Charles Huber.

2. *Messagers.*

Lautern.

Grand-Bailli,

M. le Comte de Schall. v. p. 42.

Bailli, M. Horn, & *Conseiller de la Régence.*

Adjoint, M. Jean Philippe Horn.

Assesseur, Prévôt & Curateur des Orphelins

M. Jean Martini

Adjoints, Mrs. Henry & Guillaume Martini

Greffier, M. Léopold Diel.

Adjoint, M. Jean Diel.

Réceveur, M. Karcher.

Médecin, M. Jean Nepomuc Gruber, *Docteur*
en Philosophie & Médecine.

2. *Avocats & Procureurs,*

2. *Messagers.* 2. *Valets.*

Prévôt de la Ville, M. Joseph Karmner, *Membre*
de la Société physique Oeconomique.

1. *autre Prévôt & 2. Emplois.*

Lindensfels.

Grand-Bailli,

M. le Comte de Hohensbrock, v. p. 36.

Administrateur du Baillage, M. Philippe Faupel.

Adjoint, M. Morlock. v. p. 84.

2. *Messagers*

1. *Valet.*

Mofsbach.

Grand-Bailli,

M. le Baron de Sturmfeder, v. p. 16.

*Bailli, M. Charles Müffig, Conseiller de la
Regence, grand Receveur & Inspecteur des
Salines.**Greffier, M. François Nauf.**Adjoint, M. Naus.**Médecin, M. François Zuccarini, Docteur en
Philosophie & Médecine.*2. *Avocats.*4. *Messagers.*2. *Velets**Prévôt de la ville. M. Henry Klotten, Conf.
de la Chamb. des Finances, Caissier et Con-
trollleur des Salines.*

Sous-Baillages.

*Hilspach.**Sous-Bailli, M. Frédéric Jung, Conseiller actuel
de la Chambre des Finances & Fiscal.**Médecin, M. Joseph Sauer.*2. *autres Prévôts.**Lohrbach.**Sous - Bailli, M. François Kopp, Conseiller
de la Cour de Justice.**Adjoint, M. Guillaume Minette.**Neckerelz.**Sous-Bailli, M. Jean Pattberg, & Receveur.*1. *Prévôt.*

Eberbach.

Sous-Bailli, M. Antoine Serarius, Conseiller de la Chambre des Finances.

Adjoint, M. George Meyer, Conseiller de la Cour de Justice, et Receveur d'Eberbach.

Neustatt.

Grand-Bailli,

S. E. M. le Baron de Zedtwitz, v. p. 11.

Bailli, M. Geisweiler, v. p. 83.

Curateur des Orphelins, M. Jean Arnold.

Greffier, M. André Weckesser.

Régistrateur, M. Paul Manzius.

Médecin, M. Bernard Gifchet.

1. *Chirurgien.*

4. *Avocats.*

3. *Messager.*

1. *Valet.*

5. *autres Prévôts.*

Oppenheim.

Grand-Bailli,

M. François Baron de Dalberg, Camerier de Worms.

Adjoint, le Baron de Hallberg, v. p. 22.

Bailli, M. François Jacques Wüft, Conseiller de la Cour de Justice & Greffier des peages.

Greffier, M. Henri Baumen, Conseiller de la Chamb des Finances & Commissaire des peages.

Médecin, M. François Emele.

2. *Messagers.*

1. *Valet.*

Prévôt de la ville M. Kramer.

1. *autre Prévôt & un Emploi.*

Otzberg.

Grand-Bailli,

M. Frédéric Charles Comte de Bentheim, &
Grand-Bailli à Umstatt.

Administrateur du Bailliage,

M. Hennemann, v. p. 83.

Greffier, M. Antoine Vowinckel.

Médecin, M. Chrétien Hoffmann, *Docteur en*
Philos. & Médecine,

1. *Messager.*

1. *Valet.*

1. *autre Prévôt.*

Simmern.

Grand-Bailli,

S. E. M. le Baron de Beckers, v. p. 15.

Bailli, M. Grimmeissen, v. p. 82.

Greffier, Curateur des Orphelins, & Régistra-
teur, M. François Weygold.

Adjoint, M. Ferdinand Weygold.

Médecin, M. Jean Steimmig, *Docteur en Phi-*
losophie & Médecine,

3. *Avocats & Procureurs.*

3. *Messagers.* 1. *Valet.*

Prévôt de la ville, M. Nic. Ambroise Zipp,
Comte Palatin.

Adjoint, M. Nicolas Steinberger, *Chanceliste*
à la Chamb. des Finances,

2. *autres Prévôts.*

Stromberg.

Grand-Bailli,

M. François Comte de Pohlheim.

Bailli & Receveur M. François Gambs.*Greffier & Curateur des Orphelins*, M. Jean Lintz.*Adjoint & Prévôt de la ville*, M. George Kohlmann.2. *Messagers.*1. *Valet.*

Veldentz.

Grand-Bailli

M. le Baron de Dalberg. v. p. 99.

Bailli, M. Guillaume Wunderlich, *Conseiller de la Regence, Conseiller actuel de la Cour de Justice & grand-Receveur.**Greffier & Prévôt*, M. Henry Vogel.1. *Chirurgien.*2. *Messagers.*

Umftatt.

Grand-Bailli,

M. le Comre de Bentheim. v. p. 103.

Bailli, M. Hennemann, v. p. 83.*Greffier*, M. Vowinckel. v. p. 103.*Médecin*, M. Hoffmann, v. p. 103.1. *Chirurgien.*2. *Avocats & Procureurs.*1. *Messagers.*1. *Valet.*

JUSTICE

DE LA VILLE DE MANNHEIM.

*Directeur,*M. Jacques Gobin, *Conseiller de la Régence.*
*Adjoint, M. Zentner, v. p. 83-**Assesseurs, Messieurs,*François Brandenburger, *Conseiller act. de la*
*Cour de Justice.*Charles Bechtler, *Licentié en Droit.*Jacques Mayer, *Conseiller actuel à la Cour*
de Justice.

Jean Rödlein.

Wentz, v. p. 84-

Joseph Rudersheim.

Charles Kyhm, & *Procureur fiscal de l'Ad-*
*ministration.*Antoine Pfanner, *Conseiller de la Cour de*
*Justice, Prévôt adjoint de la ville de Mannheim.*Geofroi Rapparini, *Licentié.*

Jean Rapparini.

Greffier, M. Frederic Hebel, & Assesseur,
*Régistrateur, M. George Lubiensky.*12. *Procureurs.*

CONSEIL

DE LA VILLE DE MANNHEIM.

*Directeur,*M. Gobin, v. *cidessus.**Adjoint, M. Zentner. v. cidessus.*

F 7

Prévôt,

M. Babo, v. p. 83.

Adjoint, M. Pfanner, v. p. 105.*Bourguemaitres, Messieurs*

Jean Schoch.

Jean Ungemach.

*Conseillers, Messieurs,*Charles Fuchs, & *Dépositaire*.

Antoine Naufs.

Jean Stengel.

George Blattner, & *Dépositaire*.

Jean Mayer.

Bechtler v. p. 105.

Jean Rödlein, v. p. 105.

Charles Tremelius.

Conrade Bogen.

Geoffroi Rapparini, v. p. 105.

Wentz, v. p. 84.

Jean Müller.

Conseillers Jurnuméraires, Messieurs

Fancois Müller.

Jacob Kieffer

Greffier, M. Leers, v. p. 91.*Régistrateur*, M. Lubienky, v. p. 105.

COMMISSION pour les Orphelins,

Directeur,

M. Gobin, v. p. 105.

Adjoint, M. Zentner, v. p. 105.

Conseillers, Messieurs

Babo, v. p. 83.

Adjoint, Pfanner, v. p. 106.

Bechtler, v. p. 106.

Fuchs, v. p. 106.

Rapparini, v. p. 106.

Wentz, v. p. 106.

Greffier, M. Leers, v. p. 106.*Régistrateur*, M. Lubiensky, v. p. 106.*Trésorier de la ville.*M. Elie Stengel, *Conseiller actuel de la Chambre des Finances.*

George Dilp. }

Receveurs.

Jean Müller. }

Adjoint, Jean Radenmacher, *Reviseur de la Chambre.**Médecins de la Ville; Messieurs*

Reisch, v. p. 31.

Walck, v. p. 31.

6. *Messagers.*

C O N S E I L

D E L A V I L L E D E H E Y D E L B E R G

*Directeur,*M. Charles Theodore Sartorius, *J. V. L.**Conseiller de la Regence.**Prévôt*, M. Jean Schneck, *Conseiller actuel de l'Administration.*

Bourguemaires Messieurs.

Valentin Muschler,
Adam Heller.

Conseillers, Messieurs.

Chretien Schlüssel.
Nicolas Schürmann, & *Dépositaire.*
Jean Antoine Fantina.
Jean Büchler.
Martin Schweinfurt.
Nicolas Ernst,
Jacques Kuhn, *Inspecteur de la Police.*
Mathias Löffler.
David Ehrmann.

Surnuméraires.

Martin Gemehl.
Jean Gerck,
Jean Mayerhöfer.
Guillaume Schweickart.
Greffier, M. Antoine Kummer.
Registrateur, M. Eruwin Müller, & *Tresorier*
de la Ville.
Medecin, M. François Schwartz.
5. *Messagers.*

*Commission de la Police.**Commissaire,*

M. Sartorius, v. p. 107.

Assesseurs, Messieurs.

Schneck, v. p. 107.
Muschler, v. *cidessus.*

Khun., v. p. 108.

Ehrman., p. p. 108.

2. Valets.

Commission des Impots & des Logemens.

Commissaire,

M. Sartorius, v. p. 108.

Assesseurs, M. Schlüssel, v. p. 108.

M. Schürmann, v. p. 108.

M. Büchler, v. p. 108.

Receveur des impots, M. Löffler, v. p. 108.

I. *Actuaire.* I. *Valet.*

II. *Avocats et Procureurs.*

C O N S E I L

DE LA VILLE DE FRANCKENTHAL.

Directeur,

M. André Hertzberger, *Conseiller de la Cour
de Justice.*

Président, M. Charles Kreutzer.

Adjoint, M. André Orfolini, *Conseiller Pa-
latin.*

2. *Bourguemaitres.*

5. *Conseillers*

Greffier, M. Orfolini *et Registrateur, v. ci-dessus.*

Médecins, Messieurs.

Justen. v. p. 94.

Charles Gros, *Docteur en Philosophie et Médecine, Médecin de l'Hopital et de la Faculté de Médecine, Conseiller Aulique Palatin.*
Un Chirurgien.

Tresorier de la Ville,

M. François Egenolf.

1. *Procureur.*

3. *Messagers.*

Commission de la Police.

Directeurs.

M. Fontanefi v. p. 13.

M. de Maubousson v. p. 83.

Assesseurs, Messieurs

Hertzberger. v. 109.

Orfolini.

Kreuzer.

Lang.

Kaulparfch.

1. *Messager.*

COUR SUPRÊME DES APPELS.

Président,

S. E. M. le Baron de Venningen, v. p. 16.

Conseillers Nobles,

M. le Baron de Hallberg v. p. 22.

M. le Baron de Reibeld. v. p. 27.

M. de Lasser. v. p. 68.

Directeur,

M. de Suffmann. v. p. 81.

Conseillers, Messieurs

de Busch. v. p. 68.

de Schoppen, v. p. 82.

de Roseneck. v. p. 82.

de Geiger. v. p. 82.

de Dumbhoff. v. p. 82.

Günter. v. p. 82.

de Klein v. p. 82.

de Weiler. v. p. 82.

de Mayenberg, v. p. 26.

Secrétaire, Régistrateur & Expéditeur,

M. François Morgenstern, *Conseiller de la
Cour de Justice.*

Adjoint, M. Guido Morgenstern, *J. U. L.*

Avocat & Procureur.

I. Chancelisse.

I. Valet de Chancellerie.

F E R I E S

DANS LES TRIBUNAUX.

1. Depuis le 24. Décembre jusqu'au 1. Jan. inclusivement.
2. Depuis le Dimanche *Esto mihi* jusqu'au Dimanche *Invocavit* inclusivement.
3. Depuis le Dimanche des Rameaux, jusqu'au Dimanche *Quasimodo*.
4. Depuis le Dim. *Vocem* jusqu'au Dim. che *Exaudi*.
5. Depuis le Vend. après le Dim. *Exaudi* inclusivement, jusqu'à la Trinité.
6. Depuis le 13. Juil. inclusivement, qu'au 11. Aoust exclusivement.
7. Depuis le 29. Septemb. jusqu'au 1. N. inclusivement.

COUR DE JUSTICE

Président,

S. E. M. le Baron d'Oberndorff. v. p. 15.

Conseillers Nobles,

M. le Baron de Ketschau. v. p. 35.

M. le Baron de Stingelheim, v. p. 38.

M. le Baron de Koffler, v. p. 38.

M. Uberbruck de Rodenstein.

M. le Baron de Beveren. v. p. 39.

M. Charles Baron de Reufs.

M. le Baron de Leoprechting. v. p. 40.

M. le Baron de Perglas, & Conseiller N. actuel de la Chambre des Finances.

Conseillers Admis,

- M. le Baron de Baaden. v. p. 39.
 M. Charles Baron de Hœvel.
 M. le Comte d'Artz. v. p. 41.
 M. le Baron de Vieregg. v. p. 42.
 M. le Comte de Linange-Westerbourg, v. p. 81.
 M. le Comte de Goldstein. v. p. 81.
 M. François Baron de Brackel,
 M. Guillaume Baron de Francken.

Directeur de la Chancellerie,

- M. le Baron de Fick. v. p. 82.

Conseillers, Messieurs

- Sperl, v. p. 82.
 Zentner. v. p. 83.
 Martin de Steinhausen.
 George Hennemann, *Licentié.*
 Jean Henry Wœller.
 de Schmitz. v. p. 83.
 Wunderlich. v. p. 104.
 de Lamezan. v. p. 83.
 Joseph Belli, *Licentié.*
 Sigismond Dawans.
 de Weiler. v. p. 82.
 Mayer. v. p. 105.
 Wueft. v. p. 97.
 de Stengel. v. p. 82.
 Joseph David d'Oberkamp.
 Brandenburger, v. p. 105.
 François Kirn.
 Wreden. v. p. 82.
 Bernard Siegel, *J. U. L.*
 Reichert, v. p. 89.

Conseillers admis, Messieurs.

Tobias Sperl.

Philippe de Hertling.

Secrétaires, Messieurs

Herman Mühlenberg.

Jean Schwert.

François Mayer, *et Expéditeur.**Régistrateurs, Messieurs*

Guillaume Berüff.

François Ziegler.

Jean Pimpel.

*Avocats en cette Cour, & à la Régence, Mrs*Jean Døerr, *Licentié & Conseiller actuel du
Conseil Matrimonial Palatin.*Jean Steimmig, *Licentié, Conseiller du Consistoire
& Conseiller du Conseil Matrimonial.*Henry Wolffter, *Lic. & Conseiller de la
Cour de Justice.*George Fett, *& Conseiller actuel du Con-
sistoire & de la Cour des Appels.*Pierre Scheid, *Lic. & Conseiller de l'Eglise
Reformée.**Avocats & Procureurs, Mrs,*Jean Bauer, *Licentié et Conseiller Palatin.*

Philippe Gordine.

Bechtler. v. p. 106.

Jérôme Zentner, *Licentié.*

Rœdlein. v. p. 106.

Gaspar Querdan, *Licentié.*

Job. v. p. 94.

Frédéric Caspers.

- Ignace Finder.
 Wentz. v. p. 84.
 Mathias Endel, *Licentié*.
 Etienne Grua, *Licentié*,
 André Reibeld, *Licentié*.
 Daniel Nidecken, *Licentié*.
 Joseph Reichard, *Licentié & Comte Imperial
& Palatin*.
 Gabriel Schnernauer, *Licentié*.
 Guillaume Morlock, *Licentié*.
 Rapparini. v. p. 105.
 Jean Haub, *Conseiller de la Cour de Justice*.
 Kyhm, v. p. 106.
 Morgenstern, v. p. 111.
 Jean Ziwini, *Licentié*.
 Reinhard Steimmig, *Conseiller actuel du Conseil
Matrimonial*.
 François Boos, *Licentié*.
 François Schlüssel, *Licentié & Conseiller Pa-
latin*.
 Christenfels, *Licentié*.
 Simon Glafer.
 Jaudas, v. p. 29.
 Jean Christian Bomatsch, *Conseiller actuel
du Conseil Matrimonial*.
 Theodore Dörr, *Conseiller actuel de l'Admi-
nistration*.
 Christian Graff.
 Antoine Pezzani,
 Pierre de Villers
 Christian Orff.
 Jean Kleinschmitt.
 Jean Weller.

Joseph Mandel,
Michel Lippert.

Notaires, Messieurs.

Christophe Wand.

Jaudas. v. p. 29.

Wunder.

Expéditeur, M. Mayer. v. p. 105.

12 *Chancelistes.*

1, *Accessiste.*

1 *Valet de Chancellerie. 4. Messagers.*

Les Feries se tiennent comme à la Cour
bre des Appels. v. p. 112.

CHAMBRE DES FINANCES.

Président,

Vacat,

Vice-Président.

M. le Baron de Dalwick v. p. 39.

Conseiller Noble.

M. le Baron de Perglas, v. p. 112.

Conseillers admis, Messieurs.

M. Comte de Nesselrode. v. p. 42.

M. le Baron de Wrede. v. p. 41.

Baron de Sturmfeder, v. p. 41.

Le Comte de Goldstein, v. p. 81.

Le Comte de Portia, v. p. 41.

*Directeur,*M. François Weber, *Conseiller Intime.**Conseillers, Messieurs*Jean Sartorius, & *Commissaire de la Monnoie.*

Blesfen, v. p. 82.

Nicolas de Pigage, *Directeur General des Bati-
ments & Jardins, Membre de l'Academie de St.
Luc à Rome, & de l'Academie Royale d'Ar-
chitecture de Paris.*Jean de Deichmann, *et Commissaire des Impots.*

Reibeld. v. p. 96.

Jung v. p. 101.

Wolff. v. p. 83.

Frédéric Wreden, *Trésorier - Général
de Maubuisson.* v. p. 83.

Babø v. p. 83.

Henry Bingner, & *Conseiller du Commerce.*Antoine Michéroux, & *Fiscal.*Dickerhoff, *Directeur des Chaussees, & Bati-
ments du Rhin.*

Germann, v. p. 43.

Emond Franck.

Jean Cloßmann, & *Réviseur intime des Comp-
tes, & super Réviseur des Comptes de la
Chambre.*Philippe Edel, & *Fiscal.*François de Mast, & *Receveur à Böckelheim
& Odernheim.*

Guillaume Sceldner.

François Speicher.

Griesen. v. p. 84.

G

Reibeld. v. p. 95.

Lamine, & *Commissaire des Comptes*, v. p. 92.

Ferdinand Danninger, *second Commissaire des Peages & des Comtes.*

Henri Rigal.

Joseph Greifs.

Stengef. v. p. 107

Jean Schmuck, & *Receveur du Grand Baillage de Heidelberg.*

Bäumen, v. p. 102.

Jean Reisch, & *Fiscal.*

Grua, & *Fiscal.* v. p. 115.

Finder, & *Fiscal,* v. p. 115.

Secrétaires, Messieurs.

Mathias Müller, *Conseiller de la Chambre des Finances.*

Soeldner. v. p. 117.

Speicher. v. p. 117.

Jean Sartorius.

Sebastien Heckmann, & *de la Commission des peages.*

Jean Gœck.

Philippe Ziegler, & *Registrateur,*

Garde des Alquirs, Mrs.

Pierre Langenbach

Controleur, Geoffroi Fleischmann,

Régistrateurs, Messieurs.

Jean Riefs, *Conseiller de la Chambre des Finances.*

Jean Rottmann.

Jean Mathieu Weltz.

Jean Merckel.

Jean Pierre Lorang.

Ziegler. v. p. 118.

Jean Hefs.

Georoi Hiermeyer, *pour les Comptes.*

Edmond Hellmeyer.

Accessistes, Messieurs

Goës, v. p. 31.

Christophe Bonn, & *Chanceliste.*

François Heckmann, & *Chanceliste.*

Auditeurs des Comptes, Messieurs.

Jean Staubach, *Conseiller de la Chambre des Finances, & Réviseur-général des Comptes.*

Albert Lionard, *Actuaire de la Monnoie, & Réviseur des Tailles,*

Tobie Vowinckel.

Ferdinand Koenig.

Jean Rademacher. v. p. 107.

Leonard Weifs.

Charles Kirschbaum.

Edmond Akermann.

George Eckerd.

Accessistes, Messieurs.

François Müller, & *Chancelliste.*

Theodore Steinmacher.

Premier Renovateur

M. Pierre Dewarat.

Renovateurs,

- M. Jean Thierry Kern.
- M. François Müller, & *Receveur,*
à *Franckenthal.*
- M. Joseph Boltz.
- M. Adam Diezer.
- M. François Eiffert.

Expéditeurs,

M. Philippe Schiller.

M. Philippe Naufs.

14. *Chancelistes.*6. *Accessistes.*3. *Valets de Chancellerie.*9. *Messagers.*

CAISSE G'ENERALE.

Trésorier Général,

M. Wreden, v. p. 117.

*Contrôleur de la Caisse,*M. François Wilhelmi, & *Conseiller de
Chambre des Finances.**Commis, Messieurs*

François Denay.

Joseph Schœn, & *Sécretaire de La Comm.
des Bois & des Flottes.*

François May.

Frédéric Heckler.

1. *Messager.*

COMMISSION DE LA MONNOIE

Commissaires, Messieurs

de Klein, v. p. 82.

Sartorius, v. p. 117.

*Assesseur.*M. Leopold Günter, et *Conseiller actuel des M.
Actuaire*, M. Lionard, v. p. 119.

Officiers de la Monnoye.

Maître de la Monnoie, M. Schæffer. v. p. 32.
Adjoint, M. Joseph Schæffer.
Essayeur, M. George Rheyhl.
Graveur, M. Schæffer. v. cy-dessus.
Serrurier, Jean Reichenbach.
 1. *Portier*. 16. *Ouvriers*.

COMMISSION DES SALINES.

Directeur - Général,

S. E. M. le Comte de Goldstein. v. p. 11.

Commissaire,

M. Geisweiler. v. p. 83.

Sécrétaire & Trésorier,

M. Charles Hout, *Conseiller de la Chambre des Finances.*

Adjoint, M. Joachim Hout, *Conseiller Palatin.*

M. Antoine Augusto, *Secrétaire de la Caisse.*

Registrateur & Actuaire,

M. Charle.

Adjoint, M. George Ehalt.

1 *Valet*.

36. *Emplois aux Salines.*

COMMISSION DES MINES.

*Directeur.*M. Joseph de Marioth, *Conseiller de la Régence**Conseillers, Messieurs*Maximilien Archenholtz, *Conseiller de la Régence du Duché de Sultzbach.*Leopold Schmitz, *Conseiller de la Cour de Justice*

Geofroi Tichy.

Günter. v. p. 120.

Römer, *Conseiller de la Chambre des Finances & Fiscal.**Medicus.**Secrétaire, M. Henry Pœppen, & Chef de la Liste à la Chambre des Finances.**Inspecteurs des Mines, M. Haberkorn.*

M. Stöckicht à Saxenhausen.

*Maitre des Mines, M. Adolphe Ludolph.**Decimateur, M. Auguste Rœmer, v. cidejuss.*

I. Valet.

COMMISSION IMMEDIATE DES BATIMENTS ET JARDINS ELECTORAUX.

Directeur General des Batiments & Jardins.

M. de Pigage v. p. 117.

*Secrétaire,*M Jacques Bastine, *& Secrétaire de la Chambre des Finances.*

Ecrivain,

M. Nicolas Petit Jean,
Adjoint, M. Etienne Holzer.

Architectes,

M. François Rabaliati, à *Mannheim*.
 M. Henry Huschberger, à *Schwetzingen*.

Inspecteurs des Batiments, Mrs.

Mathias Mayer.

Jaques Faxlunger.

1. *Deffinateur de Bâtimens.*

1. *Garde - Magazin.*

Emplöiés sous les Ordres de la Commission
 pour les Fonctions.

*Les Concierges, les Portiers & les Gardes des
 Chateaux de Mannheim & de Schwetzingen.*

v. p. 34.

*Les Jardiniers de Cour de Mannheim, de
 Schwetzingen & de la Muhlau, avec les gar-
 çons Jardiniers & gardes de Jardins.*

*Les Machinistes, et Maître Pompier, avec
 les Garçons.*

1. *Valet des Bâtimens et Jardins.*

7. *Valets d' Ecuries.*

COMMISSION DES BATIMENTS DE
CHAMBRE DES FINANCES.

Commissaire.

M. Babo, v. p. 83.

Architecte.

M. Rabaliati. v. p. 123.

Inspecteurs des Bâtimens,

M. Meyer.

M. Grifemer.

M. Hutzberger.

Conducteurs,

M. Hoffmann.

M. Faxlunger.

Ecrivains des Batimens, Mrs.

Bastine. v. p. 122.

Petit Jean. v. p. 123.

1. Valet.

Directeur des Bâtimens du Rhin, M. Dick-
hoff v. p. 117.

Adjoint, M. Frédéric Dickerhoff, *Conseiller*
de la Chambre des Finances.

1. Valet.

25. autres Employés.

COMMISSION DES PEAGES

M. de Maubouillon, v. p. 83.

M. Danninger. v. p. 118.

M. Bäumen, v. p. 102.

- M. Heckmann, *Secrétaire*. v. p. 118.
 M. Fleischmann, *Contrôleur*. v. p. 118.
 2. *Visiteurs*
 1. *Valet*.

COMMISSION DES DROITS
 & Impôts sur la Ville de Mannheim.

- Commissaire*, M. de Deichmann, v. p. 117.
Contrôleur & Caissier, M. Albert Bodenius.
Réviseur des Comptes, M. Staubach, v. p. 119.
Adjoint, M. Lamine. v. p. 118.
 25. *Autres Emploies*.

Receveur des Péages,

- M. Steinberger, *Conseiller de la Chambre des
 Finances*.

Adjoints,

- M. Berüff, v. p. 52.
 M. François Berüff.
 11. *autres Emploies*.

*Receveur Général de la Ville
 de Mannheim,*

- M. Müller, v. p. 107.
Adjoint, M. Radenmacher, v. p. 107.
 4. *Autres Emploies*.

135. *Receveurs & Officiers de la Chambre
 des Finances dans les différents Bailla-
 ges du Palatinat.*

C O N S E I L
DE L'EGLISE REFORMEE
A' HEYDELBERG.

Directeur,

M. Philippe Flad, *Conseiller de la Rege-
de la Cour suprême des Appels, & Mem-
de l'Academie des Sciences.*

Conseillers, Messieurs

Adam Müller, *Theol.*

Daniel Behr, *Polit. & Conseiller de la
suprême des Appels.*

François de l'Hospital, *Theol. Ministre
cois à Heidelberg.*

Henry Müller, *J. U. L. Polit. & Vice-Dire-
du Conseil Matrimonial.*

Jean Dupré, *Theol. & premier Ministre
Mannheim.*

Charles Fuchs, *Polit. & Conseiller de la
gence.*

Christophe Grohé, *Theol. & Ministre à
lingen.*

Pierre Kelling, *Polit.*

Conrad Brunings, *Theol. & Ministre à
delberg.*

Jean Hoffmeister, *Theol. Inspecteur à La-
bourg & Ministre à Schwetzingen.*

Jean Gruber, *Polit.*

Scheid, *Polit. v. p. 114.*

Charles Wund, *Polit. v. p. 90.*

Jean Jacques Walz, *Theol. et Ministre à He-
schuchsheim.*

Heddaus, *Theol. v. p. 88.*

Jean Fred. Fuchs, *Polit. Surnumeraire, & Conseiller actuel du Conseil Matrimonial.*
 Philippe Hilspach, *Theol. Surnumeraire; Inspecteur à Wisloch, & premier Ministre à Neckargemünd.*

Jean Philippe Falck, *Polit. et Membre de la Societé Physique Oeconomique. à Lantern.*

Sécrétaires, Messieurs

George Ehrhard.

Jean Leonhard.

Philippe Antz.

Jean Guillaume Ehrhard, *Accessiste.*

Régistrateurs, Messieurs

Philippe Hecht, *& Secrétaire.*

Philippe Grohé.

Adjoint, Ernest Falck.

Accessistes, M. Jean Würzäus, Secrétaire et Chancelliste.

Daniel Hecht.

Expéditeur, M. Auguste Hofé.

2. Chancelistes.

2. Valets de Chancellerie.



CONSEIL

DE L'ÉGLISE LUTHERIENNE.

Directeur,

M. Philippe Kœster, *Licentié & Conseiller de la Cour supreme des Appels.*

G 6

Vice-Directeur,

M. Jean George Kornacher, & du *Conseil*
matrimonial.

Conseillers, Messieurs.

Jean Zehner, *premier Ministre à Heidelb.*

Jean Schwartz, & du *Conseil matrim.*

Charles List, *premier Ministre à Mannh.*

Charles Zehner, *Ministre à Heidelb.*

Albert Rittmann, & du *Conf. matrim.*

Jean Piton, *Ministre à Mannh.*

Jean Kœster, *Ministre à Mauers & Angelnob.*
Membre de l'Academie physique Oeconomique
à Lautern.

Fett, v. p. 144.

Guillaume Michaelis, *Ministre à Mannheim.*

Conrad Thilo, & du *Conseil matrim.*
Wachter.

Sécretaire, M. Everhard Rittmann.

Régistrateur, M. Jean Rohleder.

1. Chanceliste.

1. Valet de Chancellerie. 1. Messager.

CONSEIL
MATRIMONIAL.

Directeur

M. Jean Fred. Mieg.

Vice-Directeur.

M. Müller. v. p. 126.

Conseillers, Messieurs

Guillaume de Bozenhard.

Kornacher, v. p. 128.

Louiſ Schwebel.

Schwartz. v. p. 128.

Dœrr, v. p. 114.

Kremer. v. p. 29.

Thilo, v. p. 128.

Frédéric Hecht.

Rittmann v. p. 128.

Abraham Mieg, *Licencié.*

Fuchs, v. p. 126.

George Kœſter.

Chriſtophe Zeller., *J. U. D.*

Wächter, v. p. 128.

Steimmig, v. p. 115.

Bomatſch, v. p. 115.

Sécrétaires

M. Philippe Hecht.

M. Charles Müller, *Expetideur & Conseiller
actuel Surnumeraire de l'Adminiſtration.*M. Chriſtophe Müller, *Accessiſte.**Regiſtrateur*, M. Charles Ullmann, *et premier Chanceliſte.*3. *Chanceliſtes.*4. *Avocats.*1. *Valet de Chancellerie.*2 *Meffagers.*

C H A M B R E
DE L'ADMINISTRATION
Des Biens Ecclésiastiques
à Heydelberg.

Président,

S. E. M. le Comte de Schall. v. p. 12.

Conseillers, Messieurs

de Hertling, v. p. 13.

Louis Harfcher.

Isaac Fæsch.

Charles Troppman.

Philippe Molitor.

Claude Kirn, *en matieres forestieres.*

Jean Gruber, & *Trésorier*

Dominique Rœmer.

Jean Flad, & *Régistrateur, Membre de l'Académie des Sciences.*

Abraham Mieg, & *Trésorier.*

Sebastien Gerardi.

Degen, v. p. 45.

Louis Ohl, & *Fiscal.*

Jean Wilhelmi.

François Aleff, & *Fiscal, Conseiller adjoint de la Cour de Justice.*

Jacques Falck.

François Vanderlin.

Daniel Rettig.

Jean Hanngis, & *Conseiller de la Régence.*

Schneck. v. p. 107.

Casimir Achenbach.

Chretien Heddaus, & *Trésorier adjoint.*
 Antoine Kruthoffer, *Commissaire des Comptes,*
et des Renovations.
 Muller, v p. 129.
 Jean de Hagens.
 Dörr.
 Charles Bettinger, *et Fiscal.*

Caissiers, Messieurs

Mieg, *de la part des Catholiques, v. p. 130.*
Adjoint, Frederic Mieg.
 Gruber, *de la part des Reformés, v. p. 130.*
Adjoint, Heddaus, v. cy-dessus

Controlleurs, Messieurs

Diez, *de la part des Catholiques, & Conseiller*
d'Administration.
 Frederic Otto, *de la part des Reformés, &*
Conseiller d'Administration.

Sécrétaires, Messieurs

George Zollikoffer, *Conseiller de l'Administration.*
 Jacques Porta.
 Jean Haub, *Conseiller de l'Administration.*
 Burkard de Pré.
 Henry Wilhelmi, *et Chanceliste.*
 François Wolff, *Conseiller de l'Administra-*
tion.

Joseph Molitor.

Etienne Erckenbrecht.

Frederic Antz, *et Chanceliste.*

Joseph Bote, *et Chancell.*

Jean Brecht.

Joseph Sepp, *et Chanceliste.*

Procureur du Fisc, M. Kyhm, v, p 105.

Accessistes.

Régistrateurs, Messieurs

François Sourd.

François Sourd, *Adjoint*.

Flad, v. p. 130.

Jean Flad, *Adjoint*.

Jean Schmedes.

Charles Cetti.

Maximilien Fæsch.

Philippe Hecht.

Antoine Brenck, *Accessiste et Chancelliste*.*Auditeurs des Comptes, Messieurs*

François Schmitz.

Adjoint, Joseph Schmitz.

André Cetti.

George Zollikoffer.

Jean Wund.

Gruber. v. p. 90.

Adjoint, Emmeric Gruber.

Benoit Heddaus.

Jean Vieillefon, *et Chancelliste*.

Frédéric Langhans.

Daniel Zollikoffer, *et Accessiste*.

Antoine Cetti.

Régistrateurs des Comptes, Mrs.

Henri Querdan.

Jonas Klinghöfler, *et Chancelliste*.*Accessistes à la Revision des Comptes, Mrs.*Guillaume Hartlieb, *et Chancelliste*.Henry Gruber, v. *cidessus*.

Rénovateurs, Messieurs.

Pierre Dahn.
 Sebastien Vierheiliger.
 Adrien Burger.
 Mathæus
 Joseph Cassidanius.
 Daniel Heiliger, *Surnumeraire.*

Réceveur,

M. Sebastien Helmsfauer.
Atjoint, M. Charles Helmsfauer.

Expediteur,

M. Anselme Lipp, *et secrétaire.*

12. *Chancellistes.*

11. *Accessistes.*

3. *Architectes.*

2. *Valeis de Chancellerie.*

5. *Messagers.*

67. *Receveurs de la Chambre de l'Administration dans les différents Baillage du Palatinat,*



ACADEMIE
DES SCIENCES ET BELLES
LETTRES.

FONDATEUR ET PROTECTEUR

Son Altesse Serenissime Electoral
Palatine.

Président.

S. E. M. le Baron de Hohenhausen v. p. 11.

Président Honoraire,

S. E. M. le Baron d'Oberndorff, v. p. 12.

Directeur

M. de Stengel v. p. 13.

Secrétaire perpétuel

M. Lamey v. p. 29.

Membres Ordinaires.

1763. M. Wedekind v. p. 87.

M. Maillot de la Treille v. p. 21.

M. Flad l'Ainé v. p. 126.

M. Colini v. p. 29.

M. Kremer v. p. 29.

M. Flad le Cadet v. p. 130.

1764. M. Nebel v. p. 89.

M. Frédéric Medicus, *Conseiller
lique de S. A. S. le Duc des Deux
Ponts, & Directeur de la Société
sique Oeconomique.*

1768. M. Haffelin , *Sécrétaire - Adjoint.*
v. p. 28.
M. Hemmer v. p. 28.
M. de Necker v. p. 29.
1773. M. Gunter & *Trésorier* v. .p. 82.

Membres Honoraires.

1764. Le Prince de Gallean, *de la Societé de Londres, des Academies d' Arras, Beziers, Bologne, Cortone, Florence, Goettingen, Leipzig, Milan, Munich, Nismes, Rome, & Venise* v. p. 7.
- M. le Comte Joseph de Garampi,
Nonce du S. Siege à Varsovie.
- M. Frédéric Othon Comte de Lynden,
Membre & Deputé de la Noblesse aux Etats de la Province de Gueldres à la Haye
- M. Francois Arouet de Voltaire *Gentilhomme de la Chambre de sa Majesté*
T. C.
1765. S. E. M. le Comte de Wartensleben,
v. p. 72.
1766. M. le Comte de Couturelle v. p. 38.
1767. M. Jean Nicolas de Hontheim, *Suffragant de Treves.*
1768. M. Etienne Assmanni, *Archevêque d'Apamée & Bibliothecaire du Vatican.*

1770. S. A. S. le Prince Charles v. p. 6.
S. E. M. Charles Ern. Comte de Er
heim, v. p. 17.
1771. M. François Philippe Baron de H
à Stolzenberg, *Grand-Doyen de*
Cathedr. de Spire, Conseiller la
noble de S. A. S. Elect. Palat,
S. A. R. Madame l'Electrice Du
riere de Saxe &c.
1773. S. E. M. le Comte de Goltz
v. p. 11.
S. E. M. Celestin, *Abbé immediat*
S. Empire à Kaisheim v. p. 61.

Membres Extraordinaires.

1763. M. Harfcher v. p. 130.
M. Kelling v. p. 126.
1765. M. le Baron de Ritter v. p. 20.
M. Christian Pfeffel, *Jurisconsulte de*
Majesté T. C. à Versailles.
M. Etienne Würdtwein, *Official &*
seiller Ecclesiastique de l'Electeur
Mayence & Doyen de l'Eglise Colleg
Notre Dame.
M. Jaques Schæffer, *Docteur en The*
gie, Conseillor de Sa Majesté le Roi
Danemarck & Curé à Ratisbonne.
M. Jean d'Olenschlager, *Bourguema*
de la Ville imp. de Francfort.
M. Jean Mart. Kremer, *Conseiller int*
des Princes de Nassau.

- M. Jaques Spielmann, *Docteur en Médecine & Professeur à Strasbourg.*
- M. George Crollius, *Assesseur du Consistoire, Historiographe & Professeur à Deux-Ponts.*
- M. Joseph Kölreuter, *Docteur en Médecine, Conseiller de S. A. S. le Margrave de Baaden, & Professeur.*
- M. Frédéric Exter, *Assesseur du Consistoire, et Professeur à Deux-Ponts.*
1766. M. Benjamin Kennicott, *Professeur de l'Université d'Oxford.*
- M. Abraham Perrenot, *Bourguemestre à Culmbourg & Directeur de l'Académie des Sciences de Harlem.*
- M. Paul de Hollbach Baron deHeeze, *à Paris.*
1767. M. Daniel Bernoulli, *Professeur à Bale*
- M. Jean Mills, *Ecuyer à Londres.*
- M. Jean Bachmann, *Conseiller de la Régence & Archiviste à Deux-Ponts.*
- M. Chrétien Hanselmann, *Conseiller Aulique des Princes de Hohenlohe à Oeringen.*
1768. M. Paul Paciaudi, *Bibliothécaire à Parme.*
- M. Laurent Mehus, *à Florence.*
- M. François de Scheib, *à Vienne.*
1769. M. Adam Kollar, *Conseiller de LL. MM. Imperiales & Royales, Inspecteur de la Bibliothèque à Vienne.*
- M. Joseph Bartoli, *Anticaire du Roi de Sardaigne à Turin.*

1770. M. Jean Loebel, *Conseiller Antique*
Archiviste de l'Evêché de Spire.

M. Antoine Polier de Bottens, *Doyen*
à Lausanne.

1773. M. de Schmidt v. p. 69.

M. Maudit, *Professeur des Mathématiques*
à Paris.

M. Guillaume Wallot, *à Paris.*

M. Mayer v. p. 90.

SOCIÉTÉ PHYSIQUE,
OÉCONOMIQUE.

Protectrice.

S. A. S. Madame L'Électrice Palatine.

Président

S. A. S. le Prince Charles v. p. 6.

Vice-Président

M. le Baron de Hauzenberg v. p. 26.

Directeur

M. Medicus v. p. 134.

Secrétaire perpétuel

M. Succow, *Professeur de l'École Oeconomique.*

M. Roebel, *Secrétaire de la Société.*

Membres Ordinaires, Messieurs

Casimir Henop, *Recteur de l'école Latine*
Lautern.

Rettig. v. p. 55.

Gervinus, *Conseiller de l'Administ. Eccles.*
Fliesen.

Karmer, v- p. 100.

Jean Witt, *Maître de Forêts de S. E. M. le*
Comte Regnant de Linange-Hardenbourg.

Membres Ordinaires étrangers, Messieurs,
Kramer, *Predicateur à la Cour de Darm-*
statt.

Hemmer. v. p. 28.

Jacques Herzogenrath, *Ministre Reformé à*
Otterberg.

Louis Born, *Ministre Reformé à Weilerbach.*

Jean Weber, *Vicaire de l'Eglise reformée à*
Steinwenden.

Jean Bernhard *Conseiller Oeconomique de*
Baden à Bauschlott.

Etienne Guggenmus, *à Handschuhsheim.*

Etienne Klingenschmid *Ministre Reformé à*
Schluchtern.

Jean Beckmann *Professeur en Philosophie &*
Oeconomie à Göttingen.

Conr. Guggenmus, *J. U. L. & Collecteur à*
Eppingen.

Flad, v. p. 126.

Tresoriers, Mrs.

Fließen, v. *cidessus.*

Schwan.

Membres Honoraires.

1770 S. A. S. le Prince Maximilien. v. p. 8.

S. E. M. le Baron de Zedtwitz. v. p. 11.

M. Frédéric Baron de Moser, *Con-*
seiller aulique de l'Empire, & Che-

*valier de l'Ordre du Lion de He
Cassel.*

M. François Baron de Berberich, C
*seiller Aulique de l'Empire, Con
ler Intime du Prince de la Ten
Taxis & grand-Maitre des Postes
Francfort.*

S. E. M. le Baron de Hohenhaul
v. p. 16.

1771. S. A. S. Le Marggtave Regnant
Baden, v. p. 5.

M. de Keralio, Chevalier de l'Or
Roy. de S. Louis et de St. Mich
Général-Major de Baviere & G
verneur du Prince Max. de D
pouts.

M. de Stengel, v. p. 13.

S. E. M. le Comte de Purgstall
Chambellan actuel de Sa Maj. Imp.

1772. M. le Baron d'Yrsch. v. p. 42.

M. le Baron de Breitenbach Bü
heim, Capitulaire à Fulde.

S. E. M. le Comte de Golthe
v. p. 11.

1773. M. le Baron de Perglas v. p. 112.

S. E. M. Celestin, Abbé du S. Emp
à Kaisheim. v. p. 61.

*Membres Extraordinaires de la Classe Physiq
Messieurs*

1769-70. Harfcher. v. p. 130.

Philippe Kulp, Ministre de l'Eglise Re
mée à Katzweiler.

Chretien Niefen, *Doct. en Philos.*

Charles Schneider, *Chasseur du Comté de Wittgenstein Perlenbourg à Neuhemsbach.*

Rettig, v. p. 55.

Adam Ludwig, *Secrétaire des Postes Imperiale & Electorale de Saxe à Hof dans le Voigtland.*

Sédelmayer, *Conf. de la Chambre des Fin.*

Louis Ueberle, *Inspecteur de Bretten.*

Rittmann. v. p. 128.

Belli. v. p. 113.

Frédéric Ginand, *Licentié en Droit.*

Brünings, *Ministre de l'Eglise Reformée à St. Lamprecht.*

Charles Koch, *Réceveur Ecclesiastique du Duché de Deux-Ponts à Kysel.*

Jung. v. p. 101.

Engelbach, *Secrétaire de la Chambre de S. A. S. le Duc des Deux-Ponts.*

Koester. v. p. 128.

De Schmidt. v. p. 69.

1771. Reinecker, *Prévôt de la ville à Ladenbourg.*

Stork, *premier Ministre à Castelaun.*

de Valltravers, v. p. 69.

1772. Wohnlich, *Capitaine dans le Regiment Hollandais de Nassau.*

Kayser, *Conseiller Intime à Fulde.*

Weickarth, *Conseiller Aulique à Fulde.*

Jett, *Chanoine & Procureur à Psaffen-Suabenheim.*

Falk. v. p. 127.

Klein, *Secrétaire à la Régence de S. M. & R. à Fribourg.*

1773. De Mayberg. v. p. 26.

1774. Arthur Yvung, *Chevalier de Bismore.*

Membres Extraordinaires de la Classe Economique, Messieurs,

1769 - 70. Louis Schelhaas, *Chirurgien à Lautern.*

Jean Herzogenrath, *Chirurgien à Mayberg.*

Jacques Kärmer, *à Lautern.*

Philippe Venino, *Négociant à Lautern.*

Christophe Leonhard, *Négociant à Lautern.*

Christophe Weber, *à Lautern.*

Philippe Raquet, *à Lautern.*

Planet, *à Lautern.*

1771. M. Kraft, *Inspecteur de la Bibliothèque & Registrateur.*

1 Manufacturier & 1 Comptroller.

ACADEMIE DES DESSEINS.

Protecteur

S. E. M. le Comte de Nesselrode. v. p.

Directeur

M. Verschaffelt. v. p. 30.

Professeurs par ordre alphabétique, Messieurs

Brand, *& Secrétaire perpétuel.* v. p. 30

Leydensdorff, v. p. 30.

De Schlichten. v. p. 30.

Membres actuels, Messieurs

Schäfer, v. p. 32.

Jean Hofnaas.

E T A T

DU DUCHE' DE NEUBOURG. R E G E N C E.

Président,

S. E. M. Jacques Baron de Borié à Schoenbach,
Conseiller intime noble.

Vice - Président,

M. Leopold Comte de Galler, *Conseiller in-
time noble.*

Vice - Chancelier

M. Caspar Cunzmann *Conseiller Intime act.
& Prevot des fiefs de S. A. S. E. P.*

Conseillers Nobles,

M. le Baron de Reifach, v. p. 38.

M. Jacques Baron de Rummel, *Conseiller Intime
& Conseiller Noble actuel de la Chambre des
Finances, & Commissaire des Chaussées.*

M. François Baron de Müller.

M. Geoffroi Baron de Trautenberg, *Conseil-
ler Intime & Administrateur des Fiefs.*

M. Maximilien de Winckelmann, *& Com-
missaire de Police.*

M. Charles Baron de Hartmann, & *Referendaire Criminel.*

M. le Comte de Linange d'Axbourg. v. p. 39

M. le Baron de Weveld. v. p. 40.

M. Clement Baron Karg de Bebenbourg, & *Marechal adjoint du Pais.*

M. François Baron de Quentel.

M. Sebastien Baron de Staader, et *grand Bailli.*

M. Joseph Baron de Schmid à Balroé.

Conseillers Accessistes Nobles.

M. Jean Baron de Reifach.

M. Charles Baron de Pardon.

M. Philippe Baron de Giese.

Conseillers, Messieurs

Jean Holl, & *Administrateur des Fiefs.*

Adam d'Auer, *Conseiller Intime.*

Jean Bruggmayer, *Conseiller Intime, Directeur de la Chambre des Finances, & Commissaire du Pais.*

Maximilien de Buck.

Laurent Schindling, }
Charles de Hofemann, } & *Réferendaires Criminel.*
Joseph Leistner, }

George Habenschaden, & *Archiviste.*

George Boegner.

Jean Baptiste Troegele.

Jean Baptiste de Courten, *Referendaire Criminel & Commissaire de Police.*

Jean Nepomuc de Schatte.

Stanislas Bruckmayer, *Accessiste.*

Commissaire du Païs.

M. Christian Baron d'Oberndorff.

Sécrétaires, Messieurs

Jean Pichler.

Jean Hertel.

Jacob Draudé.

Administrateurs des Fiefs, Messieurs,

Le Baron de Trautenberg. v. p. 143.

Holl, v. p. 144.

*Sécrétaire des Fiefs, M. François Mazer.**Régistrateur, M. Michel Morasch, & Sécre-**taire de la Régence.**Adjoint, M. André Karamann.**Expéditeur et Taxateur, M. Jean Boehcimb.**Avocats, Messieurs,*Joseph Laterner, *Licentié, et Syndic resigné.*Jacques de Gropper, *Licentié.*Stanislas Popp. *J. U. Consulteur.*Jean Hoffmann, *J. U. C. & Syndic de la Ville.*Ignace Pichler. *J. U. C.*Vite Brunhuber. *J. U. C.*Antoine Eyb. *J. U. C.*Charles Gremel. *J. U. C.*

François Miltner.

Ferdinand Popp.

9. *Chancelistes.*1. *Valet de Chancellerie.*2. *Messagers.*

CHAMBRE
DES FINANCES.

Président,

M. le Baron de Rummel, v. p. 143.

Vice-Président.

M. Charles Baron de Jungwirth, *Conseiller
Intime Noble de S. A. S. E. Palatine
Grand-Bailli à Velburg.*

Conseiller Noble.

M. le Baron de Rummel.

Directeur.

M. Bruggmayer, v. p. 144.

Conseillers, Messieurs,

Ignace Kugler, *et Réceveur des Impôts de
Ville.*

Henri Augustin, *Bailli et Caissier de la Chasse
Antoine de Gratter.*

Ferdinand Streng, *Licentié et Fiscal.*

François Schell, *Conseiller du pays & Trésorier.*

Thadée de Bâbel.

Michel Jubert, *et Réceveur à Höchststet,*

Jean Bacherle, *et Concierge du Chateau.*

Jean Gietel, *et Réceveur.*

François Seel, *Conseiller actuel du Pays, Réceveur des Domaines, & Inspecteur du Sel.*

Joseph Gietel *Greffier du Baillage de Neuh.*

Joseph Eib.

Sécrétaires, Messieurs.

Felix Böcham, *Resignateur.*

Louvier Koch, *et Expeditieur.*
 François Bœham.
 Régistreur, Joseph Burckhard, *avec un aide.*

Auditeurs des Comptes, Messieurs.

Jean Will.
 Melchior Wolinger.
 Ignace Gebel.
 Sébastien Reisch, *et Chanceliste à la Recette
 de la Cour.*
 5. Chancelistes.
 1. Valet de Chancellerie.
 6. Messagers.

COMMISSION DU PAYS.

Maréchal du Pais,

M. le Baron de Rummel, *v. p. 143.*
Adjoint, M. le Baron Karg de Bebenbourg.
v. p. 144.

Commissaires du Pais,

M. le Baron d'Oberndorff. *v. p. 22.*
 M. le Baron de Reischach, *v. p. 38.*

Colonel du Pais,

M. le Baron de Servi, *v. p. 36.*

Chancelier,

M. Charles Noper.

Conseillers, Messieurs.

Schell *v. p. 146.*
 Seel. *v. p. 145.*
 Simon Seydel.
 Pierre de Pfister.

*Sécrétaires, Messieurs.*François Schallmeyer, & *Expéditeur.*

François Ziegler.

Régistrateur, Jean Bâptiste Geispurger.*Accessite*, François Hammel.*Auditeurs des Comptes, Messieurs.*

François Waldenberger.

Ignace Roth.

7. *Chancelistes.*1. *Valet de Chancellerie.*1. *Messager.*

GRAND - BAILLI DE NEUBOURG.

M. le Baron de Staader, v. p. 144.

Greffier, M. Gietel. v. p. 146.*Médecins de la Cour & de la Ville,*

M. Brumer. v. p. 86.

M. Binner. v. p. 86.

M. Blonquere, *Professeur de l'Accouchement.**Receveur*, M. Gietel. v. p. 146.*Receveur des Domaines*, M. Secl. v. p. 146.*Receveur des Impôts de la Ville*, M. Kugler, v. p. 146.*Concierge du Château*, M. Jean Bachelier, v. p. 146.*Prévôt*, M. André Winckler.66. *autres Emplois.*

GRAND - ECUYER.

M. le Baron de Servi, v. p. 36.

Ecuier, M. Geofroy Frauenhoffer.

Inspecteur, M. Jean Steiner.
Maître des Fourages, Jean Seybert.
 8. *Palefreniers*.

GRAND - VENEUR.

M. le Baron de Hack. v. p. 46.

Administrateur,

M. le Baron d'Oberndorf, v. p. 22.

Commissaire de la Chasse.

M. le Baron de Reifach. v. p. 38.

Secrétaire, M. François Schepper.

Premier Chasseur, M. Jean Kling.

Adjoint, M. François Straßern.

Maîtres des Forêts, Messieurs,

Melchior Katzenberger, à *Weihering*.

Adjoint, Laurent Schindel.

Antoine Pestalotzi, à *Grienau*.

François Jäger, à *Unterhausen*.

Jean Gunzner.

André Schmutterer, à *Marxheim*.

Adjoint, Andr. Schmutterer.

Simon Eidenfamer, à *Bergen*.

Adjoint, Pierre Hagen,

Xavier Baltauff, à *Daitting*.

Adjoint, François Baltauff.

Joseph Weis, , à *Gunzenheim*.

Jean Hagen, à *Monheim*.

Adjoint, George Hagen.

François Aigen, à *Zwergstraß*.

Arnaud Lebersorg, à Regling.

André Aigen, à Ensfeld.

Adjint, André Stoll.

Jean Kocha, à Hitpoltstein.

Jean Ernst, à Heydeck.

Adjoint, Charles Albuzio.

Jean Baltauff, à Allersperg.

Adjoint, Joseph Baltauff.

19. Forêtiers.

GRANDE MAITRISE
de Burglengensfeld.

Grand-Maitre des Forêts,

M. Joseph Baron de Francken, Conseiller Intime de S. A. S. E. & de Neubourg.

Secrétaire de la Grande Maîtrise, M. Jean Kreuter.

Premier Chasseur,

M. Maximilien Hagen.

Maitres des Forêts, Messieurs.

Joseph Streidel, à Callmütz.

Joseph Hoffherr, à Schweighausen.

Louvier Schmitt, } à Buchheim.

Emond Bittinger, }

Hagen, à Graffenwind, v. p. 149.

Adjoint, Xavier Hagen.

Joseph Greiner, à Eichenhofen.

Zacharie Dorner, à Beratzhausen.

Zacharie Schweizer,

Adjoint, Franç. Schweizer, } à Edelbhausen.

15. Forêtiers.

Maîtrise de Hœchstatt.

Grand-Maitre des Forêts,

S. E. M. le Baron de Vieregg. v. p. II.

*Administrateur de la Maîtrise,*M. François de Tautphæus, à Schlachregg,
*Conseiller Intime et de la Régence, et Admi-
nistrateur dudit Grand Baillage.**Adjoint, Joseph de Gillardi, Conseiller de la
Régence.*

6. Forêtiers.

Maîtrise de Painten.

Maitre des Forêts,

M. Antoine Fabris.

Premiers Forêtiers, Messieurs,

Jean Streidel, à Painten.

Jean Dorner, à Beratzhausen.

Jean Rummel, à Luppurg.

5. Forêtiers.



B A I L L A G E S
DU DUCHE' DE NEUBOURG

Par Ordre Alphabétique.

Allersperg.

Grand-Bailli et Réceveur,

M. le Baron de Léoprechting. v. p. 40.
Administrateur, M. Philippe Popp, *Licentié*,
Médecin, M. Chretien Mahler.
Greffier, M. Joseph Widemann.

Beratzhauffen.

Grand-Bailli et Receveur,

M. Theodore Baron de Lilien.
Administrateur, vacat.
Greffier & Inspecteur des Fiefs, M. Jean Eckel.

Burckheim.

Grand-Bailli et Receveur,

M. Joseph de Silbermann.
Commissaire du Grand-Bailli, M. Ignace Loh-
ner, *Licentié*.
Greffier, M. Joseph Artner.

Burglengenfeld, Kallmünz &
Schmittmülen.

Grand-Bailli, & Juge du Païs,

M. François Baron de Wildenau, *Conseil-
ler intime du Palatinat & de Neubourg*.
Réceveur & Inspecteur des Fiefs, M. François
Berg.

Adjoint, M. Xavier Heckel.
 Greffier, M. Christophe Hoffmann, *Licencié.*
 Réceveur des Domaines, M. Joseph Meichsner.
 M. George Gloni, *Docteur en Médecine.*
 Cinq autres Emplois. 5. Messagers.

Constein.

Grand-Bailli et Receveur,
 M. Jacques Baron de Léoprechting.
 Greffier, M. Charles Bruckmaier.
 2. autres Emplois

Grayspach & Monheim.

Grand-Bailli, & Juge du Païs,
 M. Marquard Comte de Kreith.
 Adjoint, M. le Comte de Kreith, v. p. 46.
 Administrateur, M. Joseph Dillmann, J. U.
 L. Conseiller Actuel de la Reg.
 Réceveur à Grayspach, M. Celestin Sælden-
 maier J. U. L.
 Receveur à Monheim, M. Charles Müller.
 Greffier, M. Geofroi Roth.
 Médecin, M. George Haafner.
 15. autres Emplois.
 2. Messagers.

Gundelfingen.

Grand-Bailli,
 S. E. M. le Comte d'Efferen. v. p. 17.
 Adjoint, M. le Baron d'Oberndorff, v. p. 22.
 Commissaire du Bailliage, M. Simon Deindel,
 et Receveur.

Receveur, M. François de Forstern.
 Adjoint, M. Jean Henle, Conseiller de la
 Chambre des Finances à Neubourg, et Ins-
 pecteur de l'Hopital à Lauringen.
 Greffier, M. Jean André de Gügel.
 2. autres Emploies.
 1. Messager.

Hemau.

Grand-Bailli et Receveur,
 M. Marie Baron de Pestaluzza.
 Greffier & Inspecteur des Fiefs, M. Joseph
 Brunnemayer.
 4. autres Emploies.
 1. Messager.

Heydeck & Hilpoltstein.

Grand-Bailli,

Vacat.

Commissaire du Baillage, M. Jean Häffner, Le-
 cente & Conseiller du Duché de Sulzbach.
 Receveur et Inspecteur des Fiefs à Hilpoltstein,
 M. Laurent Frick.
 Receveur à Heydeck, M. Philippe Ferchet.
 Greffier à Heydeck, M. Ignace Geggermayer.
 Adjoint, M. Joseph Geggermayer.
 Greffier à Hilpoltstein, M. Jean Hofemann.
 Médecin, M. Mahler, v. p. 152.
 6. autres Emploies.

Hoechstätt.

Grand-Bailli,

S. E. M. le Baron de Vieregg. v. p. 11.

Administrateur du Baillage, M. de Tautphaus,

v. p. 151.

Adjoint, M. de Gillardi, v. p. 151,

Receveur, M. Jubert, v. p. 146.

Greffier, M. François Strobel,

Médecin, M. Joseph Wolff.

21. autres *Emplois*.

5. *Messagers*.

Laaber & Luppurg

Grand-Bailli et Receveur,

M. Antoine d'Imhoff.

Adjoint, M. François de Brentano, v. p. 70.

Greffier à Laaber, M. Charles Forster, *Conseiller des Finances*.

Greffier à Luppurg, M. Jean Heyder.

Médecin, vacat.

2. autres *Emplois*.

Lauingen.

Grand-Bailli,

M. le Baron Tantzal de Trazberg, v. p. 35.

Adjoint, M. le Baron Tantzal de Trazberg,

v. p. 45.

Bailli & Receveur, M. Henry Goetz.

M. Jean Winter, *Docteur en Phil. et Médecine*, et *Conseiller du Conseil Médical Palatin*.

4. autres *Emplois*.

2. *Messagers*.

Régenstauff.

Grand-Bailli & Receveur.

M. Joseph Baron de Schneid, *Conseiller Noble de la Regence*.

Commissaire du Baillage, M. Jean Kreichwiler
Lienté.

Greffier, M. Sebastien Reusch.

1. *Emploïé.*

Reichertshoffen.

Grand-Bailli et Receveur,

Les héritiers de feu, M. Ignace Baron d'Ober-
dorff.

Commissaire du Baillage,

M. Philippe de la Gera.

Adjoint, M. Jean de la Gera.

Greffier, M. François Menzinger.

2. *autres Emploïés.*

Rennertshoffen.

Grand-Bailli.

M. le Baron de Servi. v. p. 36.

Greffier & Receveur, M. Charles Bruckmayer.

1. *Emploïé.*

Schwandorff.

Grand-Bailli.

M. Jean Nepomuc Baron de Quentel.

Greffier, M. Jean Rheinfeld.

1. *Emploïé.*

Velburg.

Grand-Bailli,

M. le Baron de Jungwirth. v. p. 146.

Commissaire du Baillage & Receveur,
 M. Emond de Schatte, *Conseiller actuel de la*
Régence de Neubourg.
Médecin, vacat.
Greffier & Inspecteur des Fiefs, M. Martin
Agricola.
Adjoint, M. Sebastien Leick.
 I. *Emploie.*

E T A T
 DU DUCHE DE SULTZBACH.

RÉGENCE, ET CHAMBRE
 DES FINANCES.

Président,

M. le Baron de Bettichart. v. p. 38.

Directeur de la Chancellerie.

M. Alexis de Braunsberg, *Conseiller Intime du*
Duché de Sultzbach.

Conseillers, Messieurs,

Jean Chretien Baron de Fick, *Conseiller Intime*
Ecclesiastique, Docteur en Theologie, Doyen
& Curé à Sultzbach.

Jean Henry Molitor, *Conseiller de la Régence,*
& Commissaire des Mines.

Tobie Sperl, *Conseiller de la Chambre des Fi-*
nances, Receveur & Commiss. des Mines.

Albert Baron de Juncker & d'Obercönrardt,
Conseiller de la Régente.

François Baron de Boslar, *Conseiller de la Régente, de la Chambre des Finances & Fiscal.*

Christophe Baron de Fick, *Conseiller de la Régente & de la Chambre des Finances,*

Jean Baron d'Ebertz à Rockenstein, *Cons. de la Régence Grand - Bailli & Réceveur à Weyden.*

Jean Albert Baron de Cramer, *Cons. de la Rég.*
Clement d'Ocféle, *Cons. de la Reg.*

George Ibscher, *Conseiller de la Chambre des Finances & Secrétaire de la Régence.*

Frederic de Mühlholtz à Kirchenrheimbach,
Conseiller de la Régence.

Accessistes, Messieurs

Philippe Baron de Leonrod, *Adjoint au grand Baillage & à la Recette de Pleystein.*

Louvier de Hezendorf.

Commissaire du Pays.

M. Leonard Koehler, *Conseiller de la Chambre des Finances, Secrétaire à la Régence & Actuaire de la Commission des Mines.*

Secrétaires, Messieurs,

François Wierth, *Scere. de la Reg. & Conseiller du Duché de Sulzb.*

Ibscher, *v. cidessus.*

Jean Benner, *Secrétaire de la Chambre des Finances.*

Koehler, *voie cidessus.*

Régistrateur de la Régence & Archiviste Intime

M. Antoine Weingartner.

Adjoint, M. Samuel Weingartner.

Régistrateur de la Chambre des Finances.
M. Frédéric Kraus, & *Secrétaire.*

Avocats de la Régence, Messieurs
Chrétien Sperl, *Sindic de la Ville de Weyden.*
Jacques Allioli, *Juge & Réceveur à Erbendorff.*
Laurent Alt.
Jean Ibscher.
Philippe Geiger, *à Weyden.*
George Steinmetz, *Lic. & Syndic de la Ville*
de Weyden.
Jean Pedal.
Jacques Aichinger, *à Weyden.*
Charles Krafft.
7. *Chancelistes*
2. *Valets de Chancellerie.*
1. *Messager.*

COMMISSION DES MINES.

Commissaires.

M. Molitor. v. p. 157,
M. Sperl. v. p. 157.

Directeur des Mines.

M. Jean André Anckermann.
Actuaire, M. Köchler, v. p. 158.

JURISDICTION ET BAILLAGE DU DUCHE' DE SULTZBACH.

Grand-Juge,

M. le Baron de Bettchart. v. p. 38.
Administrateur, M. le Baron de Boslar.
v. p. 158.

M. Bernard Schleifs, *Conseiller du Duché de Sultzbach, Docteur en Phil. et Médecine, Greffier*, M. George Enhuber, *Conseiller du Duché de Sultzbach.*
2. *Messagers.*

Prévôt des Fiefs,

M. le Baron de Bettchart, v. p. 38.
Administrateur des Fiefs, M. le Baron de Boslar, v. p. 158.

GRANDE-MAITRISE DES FORETS
DE SULTZBACH.

Grand-Maitre des Forets,

M. Maurice Baron de Juncker, d'Oberröndt & Rupprechtsreuth, *Conseiller Intime du Duché de Sultzbach.*

Maitre des Forêts à Sultzbach et Koenigstein.

M. le Baron de Juncker, v. *cidessus.*
Premier Chasseur, M. Sigismond Günther.
Adjoint, M. Jean Günther.

7. *Forestiers.*

Maitre des forêts à Parckstein & Weyden, M. François Hann de Weyhern.

Adjoints, M. le Baron Tänzel de Trazberg, v. p. 38. & M. Joseph de Hann,

8. *Forestiers.*

Maitre des Forets à Flor, M. Conrad de Hertzendorf, *Bailli, Inge & Receveur.*

3- *Forestiers.*

*Maître des Forêts à Pleystein, M. Fr. Louis
Baron de Leonroth, Conf. de la Regence du
Duché de Neubourg.*

*Administrateur, M. Philippe Hortig, Con-
seiller du Duché de Sultzbach.*

3. *Forestier.*

Maître des Forêts à Vohenstraus.

M. Joseph de Rofsner, Juge et Réceveur.

1. *Forestier.*

CAISSE DU PAYS.

Trésorier-Général,

*M. George Tretzel, Conseiller de la Chambre
des Finances.*

Greffier, M. François Garreis, & Réceveur.

28. *tant Réceveurs qu' autres Emplois.*

Conseil de la Ville de Sultzbach.

Bourguemaitres; Messieurs,

François Orban,

Jean Vogt.

Joseph Krembs.

Zacharie Panzer, & Camerier.

Sindic de la Ville, M. François Wesselberger.

29. *Conseillers.*

2. *autres Emplois. 2. Valets.*

Baillages de Parckstein & Weyden.

Grand-juge du Pays.

M. Jean George de Graffenstein.

*M. Joseph Claus, Docteur en phil. et Mé-
decine.*

Greffier, M. Ignace Steinmetz,

1. *Valet.*

1. *Lieutenant du Pays.*

5. *autres Juges dans le País.*

Baillage de Weyden.

Bailli & Réceveur,

M. le Baron d'Eberts, v. p. 158.

Greffier, M. Henry Joubin,

96. *tant Réceveurs qu' autres Emplois.*

Baillage de Floss.

*Grand-Bailli Réceveur et Maître
des Forets.*

M. de Hetzendorff, v. p. 160.

Greffier, M. François Heffner.

Adjoint, M. Jean André Wirth.

33. *tant Réceveurs qu' autres Emplois.*

Baillage de Pleistcin.

Grand-Bailli et Réceveur,

M. le Baron de Leonroth, v. p. 161.

Adjoint, M. Philippe Baron de Leonroth

v. p. 158.

Administrateur, M. Hortig, v. p. 161.

Greffier & Réceveur des Domaines,

M. André Manner.

Adjoint, M. Christoph Reinfeld.

Médecin, M. Pierre Hœrmann.

37. *tant Réceveurs qu' autres Emplois.*

Baillage de Vohenstraus.

Juge & Réceveur, M. de Rosner, v. p. 161.

Greffier, M. George Spertl.

19. *tant Réceveurs qu' autres Emplois.*

ETAT DES DUCHE'S
DE JULIERS & BERG.

Stadthalter.

S. E. M. le Comte de Goldstein, v. p. 11.

CONSEIL INTIME.

Chancelier,

S. E. M. le Comte de Nesselrode à Ehreshoven, v. p. 12.

Conseillers Nobles.

M. Frédéric Charles Comte d'Efferen, &
Conseiller de la Cour suprême des Appels.

M. Jean Fréd. Baron d'Eys dit de Beuthal,
Grand-Bailli d'Aldenhoven.

M. le Baron de Loë à Wissen, v. p. 36.

M. François Baron de Dalwigk, *Grand-Bailli de Löwenberg & Lüldorff.*

M. le Baron de Hompesch, v. p. 17.

M. le Comte de Schellard, v. p. 38.

M. François Baron de Reufchenberg.

M. le Baron Raitz de Frenztz, à Schlen-
derhan, v. p. 37.

M. le Comte de Hompesch à Rürich, v. p. 18.

Accessiste, M. le Comte de Goldstein, v. p. 81.

Vice-Chancelier,

M. Jean de Reiner, *Directeur des Fiefs,
Archiviste & Directeur de la Chancellerie
de la Cour suprême des Appels.*

Conseillers, Messieurs,

Ignace de Palmer, & *Commissaire de la Reli-
gion.*

Jean de Grein, v. p. 68.

George Knapp, Conseiller de la Cour suprême
des Appels, Fiscal des Fiefs, Référendaire &
Commissaire de la relig.

Jean de Kilmann, Conseiller Intime Ecclesiastique
& Doyen à Dusseldorff.

Antoine Baron de Robertz, Conseiller Intime
Ecclesiastique, & Commissaire accrédité auprès
du Nonce à Cologne, Prélat & Chambellan
Intime de sa Sainteté, & Prévôt de Kerpen.

Jean Pierre Sybertz, Conseiller de la Cour
suprême des Appels, & Commissaire de
Chasses.

Göswin de Buinick, Conseiller de la Cour
suprême des Appels, & Bibliothecaire.

François de Palmer, Conseiller de la Cour
suprême des Appels, & Référendaire des
Maines.

Joseph Ferdinand Baron de Robertz, Syndic
des villes capitales du Duché de Berg.

Pierre Legrand, & Conseiller de la Cour
suprême des Appels.

Adrien Lamezan, & Conseiller de la Cour
suprême des Appels.

Joseph Corsten, & Conseiller de la Cour
suprême des Appels.

Schmitz, Conseiller de la Cour suprême
des Appels, & juge à Schœllern.

Bertram de Hagens, Conseiller de la Cour
suprême des Appels.

Archiviste Adjoint, M. Joseph de Reine.
Secrétaires, Messieurs.

Bertrand Sieger, Conseiller Intime,
actuel, & Secrétaire des Fiefs.

Charles de Reiner, *Conseiller Intime & Secrétaire du Duché de Berg.*

Adjoint, M. Guillaume Krey, *Conseiller Intime.*

Jean Joseph Weiler.

Secrétaire François, M. de Neorberg.

Bibliothécaire, M. de Buininck, v. p. 164.

Secrétaire de la Bibliothèque, M. Antoine Sifsonet, & Chanceliste.

Régistrateur

M. Jean Frentz, *Conseiller Aulique des Duchés de Juliers & Berg, & Prévôt adjoint à Berghheim.*

M. Nicolas Quadflieg.

Maître des Messagers, M. Antoine Roccour.

& Actuaire au Conseil medicinal.

5. *Chancelistes.*

1. *Valet de Chancellerie.*

4. *Messagers.*

DEPARTEMENT
DES IMPOTS, FINANCES ET DE
GUERRE.

Referendaires,

M. de Grein, v. p. 164.

M. de Palmer. v. p. 164.

Secrétaire, M. Charles Eylertz, Conseiller Aulique des Duchés de Juliers & Berg.

Matriculaire du Païs,
 M. Charles de Koch, & Conseiller de la Chambre
 des Finances de Juliers & Berg.

Auditeurs des Comptes, Messieurs
 Jean Custodis.
 Jean Kerris, Conseiller actuel de la Chambre
 Finances.

Herman Beuth, Conseiller de la Chambre
 Finances.

Frédéric Nebe.

François Eylerz, Accessiste.

Régistrateurs, Messieurs
 Custodis le Jeune.
 Arnold Cornelius.

Expéditeur, M. Jean Rheimbach.

5. Chancelistes.

1. Valet de Chancellerie.

4 Messagers.

Trésorier du Païs de Juliers,
 M. Jean Antoine Lefecque, Conseiller Aulique

Trésorier du Païs de Berg,
 M. François Heister, Conseiller Aulique.

Commissaire de guerre & des Vivres.
 M. Sandreuter. v. p. 80.

Adjoint, M. Sandreuter. v. p. 80.

Directeur des Batiments des Eaux,
 M. Christian Bilgen, Capitaine-Ingénieur.

Ingénieur pour les Cartes Géographiques,
 M. de Pigage. v. p. 34.

Arpenseur Général, M. Pierre Nosthof.
 2. *Ecrivains des Batimens*, 1. Maître d'Hopital, 2. *Inspecteurs des Arsenaux*, 2. *Inspecteurs des Casernes*, & 1. *Inspecteur des Remparts*.

MARECHAL DU PAYS
 DU DUCHE' DE JULIERS,
 S. E. M. le Comte de Hatzfeld. v. p. 12.

Grand-Maître.

M. le Baron de Loe. v. p. 36.

Chambellan Héritaire du Pais,

M. Ferdinand Baron de Bongart à Paffendorff.

Commissaires du Pais,

M. le Baron de Blanckart. v. p. 19.

M. le Comte de Goltstein, v. p. 81.

M. le Baron de Nesselrode dit Hugendoet.
 v. p. 40.

MARECHAL DU PAYS
 DU DUCHE' DE BERG

Vacat.

Grand-Maître.

S. E. M. le Comte de Schall. v. p. 12.

Commissaires du Pais,

S. E. M. le Comte de Nesselrode. v. p. 12.

S. E. M. le Comte de Schall, v. p. 12.
 M. le Baron de Loë dit Winckelhausen v. p. 1.

Sécrétaires, Messieurs.

Abraham Krey, du Duché de Juliers.
 Bertram Ottershagen, du Duché de B.
 & Prévôt à Neunkirchen.

CONSEIL MEDECINAL.

Directeurs, M. Rappolt. v. p. 31.

M. Jean Brenckmann, Docteur en Médecine
 & Conseiller Aulique.

M. Sigismund Zehenpfennig.

M. Bernard Guerard, Médecin de la Garnison
 & Chirurgien Major.

M. Boniface Philippi, Médecin de la Ville
 de la Garnison.

M. Gilles Odenthal, Docteur en Médecine.

Actuaire, M. Roccour. v. p. 165.

I. Messager.

COUR SUPREME DES APPELS

Président.

S. E. M. le Comte de Goltstein. v. p. 11.

Conseillers Nobles

M. le Comte d'Efferen. v. p. 163.

M. le Baron de Hompesch. v. p. 18.

Directeur.

M. de Reiner. v. p. 163.

Conseillers, Messieurs.

- Knapp. v. p. 164.
 Sybertz. v. p. 164.
 de Buininck. v. p. 164.
 de Palmer. v. p. 164.
 Legrand. v. p. 164.
 Lamezan, v. p. 164.
 Corsten, v. p. 164.
 Schmirz, v. p. 164.
 de Hagens. v. p. 164.

Sécrétaires, Messieurs.

- Sieger. v. p. 164.
 de Reiner. v. p. 165.
Adjoint, Krey. v. p. 165.
 Weiler, v. p. 165.

Registrateur & Expéditeur.

M. Jean Frey.

3. *Chancelistes.*

1. *Valet de Chancellerie.*

1. *Messager.*

CONSEIL AULIQUE
 DES DUCHE'S DE JULIERS ET BERG.

Président,

S. E. M. le Baron de Bentinck à Lembrich
 v. p. 16.

Conseillers Nobles.

M. le Baron de Hoherbach, v. p. 37.
 M. François Baron de Bourscheid à Burg-
 broell.

M. Ferdinand Baron d'Eys furnommé Beudahl.

M. Ambroise Baron de Nesselrode furnommé Hugenpoer.

M. le Baron de Spies à Raht. v. p. 40.

M. Frédéric Baron de Ritz à Ettgendorf
Bailli-Adjoint à Gladbach & Grevenbroch.

Accessistes,

M. le Comte de Goldstein, v. p. 81.

M. Erneste Baron de Hochercach à Vehm.

Conseillers, Messieurs.

Jean de Fabritius, *Conseiller Intime des Duchés de Juliers & Berg.*

Sieger. v. p. 164.

Jean Schloësseren, & *Avocat du Fisc.*

Joseph Frincken, *Conseiller Intime.*

Maximilien Aschenbroch, & *Prévôt de la Ville de Dusseldorf.*

Henry de Lemmen, *Sindic & Secrétaire du Cercle de Westphalie, & Syndic des villes capitales de Juliers.*

Jean Theodore Wedding,

Guillaume Beuer, & *Réceveur des Domaines à Sittart, Born & Millen.*

Guillaume Baumeister, & *Commissaire des Appels à Erckelens.*

Bertrand Kesseler, & *Commissaire des Appels à Erckelens.*

François de Hagens.

George Wagner, & *Référéndaire Criminel.*

Jean Geofroi de Grein.

Gaspar Collenbach.

Erneste de Hauern, Chevalier Noble du St. Empire, & Adjoint Prévôt & Réceveur à Sinzing et Reemagen.

Alexandre Daniels, & Réferendaire Criminel.

Conseillers Admis, Messieurs

Paul Kaz, Prévôt Adjoint à Caster et Jüchen.

Jacques de Kylmann.

Guillaume de Reiner.

Charles Frincken.

Secrétaire du Duché de Juliers,

M. Jean Gesser, Conseiller Aulique des Duchés de Juliers & Berg, & Echevin de la Justice de Duffeldorff.

Adjoint, M. Adolphe Reum

Secrétaire du Duché de Berg,

M. Guillaume Mühlheim, Conseiller Aulique des Duchés de Juliers & Berg.

Régistrateurs, Messieurs

François Blumhoffer, Secrétaire du Fisc.

Régistrateur du Fisc, M. Jean Leers.

Adjoint, M. Jaques Leers.

Expéditeur, M. Jean Lœhehausen.

5. Chancelistes.

1. Palet de Chancellerie.

1. Messager.

Réferendaires criminels, Messieurs

Wagner. v. p. 170.

Kannengieser, Echevin de la Justice de Düren, & Bailli à Pyr & Merc en et Deuren.

Jean Pellmann, Conseiller Aulique des Duchés de Juliers & Berg, Echevin de la Justi-

ce de Juliers. & Commissaire des App
à Erckelens.

Daniels, v. p. 171.

Philippe Gumbertz, adjoint Avocat du Fisc
Greffiers, Messieurs

Jean Schöller, pour le Duché de Juliers & A
ministrateur du Baillage de Duren.

Tillman de Düffel, pour le Duché de Berg
Conseiller aul.

Conseillers Réservendaires, Messieurs

Antoine Berghausen, Conseiller Antique &
Echevin de la Justice de Dusseldorff.

Jean Sommers, & Echevin de la Justice de
Dusseldorff.

François Pellmann, Prevôt à Dahlen &
Echevin à Juliers.

Jean Schaffer.

Sieger, Conseiller Antique & Juge à Elberfeld.

Bernard Fromartz, Secrétaire de la Vénér
du Duché de Juliers, Prevôt de Niedegge
& Bailli à Zülpich.

Jean Moers.

Jean Laurenz, & Administrateur des Baillie
ges de Sittart, Millen & Born.

Jean Jäger.

André Wullenweber.

Jean de Fabricius, Conseiller Antique des
Duchés de Juliers & Berg.

Gaspar Brabeck.

Professeurs publics & ordinaires du Droit,
Messieurs

Jean Windscheid, & Avocat Legal.

Charles Henomund.

Avocats legaux, Messieurs

Jean Jaeger.

Jean Linden, & Commissaire des Appels à
Erckelens.

Frédéric Neesen, Conseiller Aulique.

Henry Steinmetz, Conseiller Aulique.

Charles Brofii, Conseiller Aulique & Conseiller
Actuel de la Chambre des Finances & Di-
recteur à Erckelens.

Jean Pampus.

Jacques Friderichs, & Echevin de la Justice
de Dusseldorff.

Fabri, Conf. aul. & Echevin de Duren.

Guillaume van der Straten.

Guillaume Schveren.

Herman Stercken, Conseiller Aulique & Eche-
vin à Dusseldorff.

Chrétien Thelen.

Arnould Herx.

Ferdinand Nebe.

Joseph Schawberg, Echevin à Dusseldorff.

Geofroi Schram.

Guillaume Kupfer, Conseiller Aulique.

Pierre Rick.

Jean Clouth, Conseiller Aulique.

Gaspar Heymann.

Gaspar Cœnen.

Guillaume Klein, Echevin à Duren.

Pierre Junggeburth, Conseiller Référéndaire.

Windscheid. v. p. 172.

Ferdinand van Woringer.

Jean Sieger.

Emeric Krey, *J. U. L.*
 Géorge Emunds.
 Jean Voswinkel.
 Chretien Reisman, *Conseiller aulique.*
 Ambroise Dörsten.
 François Haaren.

Procureurs Légaux, Messieurs.

Jean Heyman, *Procureur de la Justice à Dusseldorff.*
 Jean Heckeren.
 Jean Lutzeler.
 Jean Rick, *Notaire & Procureur de la Justice à Dusseldorff.*
 Jean Eüler, *Procureur de la Justice à Dusseldorff.*
 Jean Zeppenfeldt.
 Maximilien Schramm.
 Constantin Töeller.
 Jean Zerres, *Procureur de la Justice à Dusseldorff.*
 Joseph Rheembach.
 Théodore Vetter, *& Notaire.*
 Herman Clemens.
 Jean Niederwalt.
 Jean Baptiste Baumann.
 Philippe Monten.
 Jean Charles Monten.
 Leopold Koch.
 Pierre Puffelle, *Procureur du Fisc.*
 Jean Piccard.
 Gerard Erdpohl.

Notaires immatriculés, Messieurs.

- Rick. v. p. 174. }
 Vetter. v. p. 174. } à Dusseldorf.
 Joseph Rafiga. }
 Pierre Court. }
 Louis Siger. } à Elversfeld.
 Matthias Lissel. }
 Jean Dantz. }
 Guillaume Gerhardi. }
 Jean Scheller. } à Juliers.
 Henri Olberz. }
 Pierre Maes. }
 Pierre Langerbein. } à Heinsberg.
 François Sculen. }
 Jacob Beilen, }
 Stammen, } à Süchtelen.
 Jean de Longue, à Gladbach.
 Jean Merzenich, à Heinsberg.
 Joseph Rittmann, à Durwis.
 Guillaume Nellesen, à Heinsberg.
 J. Leifering, Fiscal & Procureur de Beyenbourg
 Valentin Bienbach, à Gerresheim.
 Jean Ubers. }
 Ferdinand Wachendorff, } à Ratingen.
 Biseling, à Lennep, }
 Gerard Bader, } à Gaistingen.
 François Thoma, }
 Guillaume Hertel, à Remscheid.
 Jean Rheiner, à Morsbach.
 Hillesheim, à Waldbrohl.

Jungen, à *Linnich*.
 François Brun, à *Dulcken*.
 Leonhard Houben, } à *Deuren*.
 Jean Goor, }
 Schirnach, à *Euskirchben*,
 Barion, }
 Winterdorff, } à *Monjoie*.
 Hochstenbach, }
 Pierre Lindgens, } à *Sittard*.
 Jean Nohr, à *Nideggen*.

CHAMBRE DES FINANCES
 DES DUCHE'S DE JULIERS ET BERG

Président,

S. E. M. Louis Antoine Baron de Blanckart,
*Conseiller Intime de S. A. S. E. & grand-
 Bailli de Sittart, Millen & Born.*

Vice-Président,

M. le Comte de Spée, v. p. 22.

Conseillers Nobles,

M. le Baron de Nesselrod dit Hugenpoet, v. p. 40.

M. Maximilien Baron de Bentinck.

Accessiste,

M. le Comte de Goldstein, v. p. 81.

Directeur,

M. Jean de Douven, & *Commissaire de la Monnoie*

Conseillers, Messieurs.

Jean de Kilmann, & *Conseiller Intime.*

Jean Steinwartz, & *Receveur du País.*

François Heunisch, & Fiscal.

Jean Koch.

Jean Pranghe.

Jean Ringel, & Fiscal.

François Collenbach.

François Dackweiler.

Erasme de Hagens.

Brosü. v. p. 173.

de Koch. v. p. 166.

Frederic Jacobi.

Conseiller & Prévôt des Mines, M. Gaspar Pütter.

Sécrétaires, Messieurs,

Matthias Quiex, Conseiller de la Chambre
des Finances,

Jean Rings, Conseiller de la Chambre des Fi-
nances.

Auditeurs des Comptes, Messieurs.

Jacques Beuth, Conseiller de la Chambre des Fi-
nances.

Jean Busch.

Jean Steinbuchel. *Le jeune.*

Jean Beesen.

Accessiste, Jean Zilger.

Régistrateurs, Messieurs,

Jean Krahe, Conseiller de la Chambre des Fi-
nances.

Jean Zeensen, & Actuaire de la Monnoie.

Régistrateur des Comptes,

M. Jean Pool, Conseiller Aulique.

Adjoint, M. Joseph Læten.

Expeditéur, M. Jean Steinbuchel l'Ainé.
8. *Chancelistes*.

1. *Valet de Chancellerie*. 4 *Messagers*.

Receveur des Pais de Juliers et Berg.

M. Steinwartz, v. p. 176.

Adjoint, M. Gaspar Steinwartz.

Caviste, M. Brohii, v. p. 177.

Réceveurs des Amandes, M. Jean Hausen.

Conseiller Aulique & Echevin à Düsseldorf.

Prévôts des Mines,

M. François Daniels, pour le Duché de Juliers.

M. Pütter, pour le Duché de Berg. v. p. 177.

Maîtres des Mines, Messieurs,

Eißler, à Eschweiler.

François Bachhoven, à Cal.

Christophe Döring, pour le Duché de Berg,

& *Conseiller des Mines*.

George Langenfeld, *Inspecteur des Mines* à

Wildberg.

Ecrivains des Mines, pour le Duché de Juliers.

M. Jaques Baum, à Eschweiler.

M. Winand Ferber, à Cal, & *Greffier* à Hainbach.

M. Döring le Jeune, pour le Duché de Berg

7. *Jurés*. 2. *Messagers*.

COMMISSION DE LA MONNOYE.

M. de Grein. v. p. 68.

M. de Douven, v. p. 176.

Actuaire, M. Zeensen. v. p. 177.

Officiers de la Monnoye, Mrs.

Christian Dietz, *Essayeur.*

Adjoint, George Dietz.

Paul Maafen, *Maître de la Monnoye.*

George Barbier, *Graveur.*

1. *Serrurier.*

30. *Ouvriers.*

28. *autres Emplois pour la Chambre des Finances.*

Réceveur Général des Gabelles, M. François Bertholdi, Conseiller de la Chambre & du Commerce.

60. *autres Emplois.*

COLLECTEUR DES PEAGES DU RHIN
A DUSSELDORFF.

M. Pool, v. p. 177.

Adjoint, M. Jean Sassen.

6. *autres Emplois.*

Réceveur des Peages du Rhin à Kaiserswerth.

M. Pierre Otten, *Conseiller Aulique & Prévôt de la ditte Ville.*

Adjoint, M. Ignace Otten, Conseiller Aulique.

8. *autres Emplois.*

*Receveur des Peages de la Moselle
à Urmund,*

M. Joseph de Heusy.

14. *Autres Emplois*

F E R I E S

DANS LES TRIBUNAUX DE DUSSELDORF ET DANS CEUX DES DUCHES DE JULIERS ET BERG.

- Depuis le 24. Decembre jusqu'au 6. Janvier inclusivement.
2. Depuis le Dimanche *Judica* jusqu'au Dimanche de *Quasimodo*.
3. Depuis le 11. Juillet jusqu'au 21. Août inclusivement.
4. Depuis le 1. Novembre jusqu'au 1. Décembre inclusivement.

NB. Nonobstant ces Feries, les Conseils Intimes & Auliques s'assemblent le Mercredis, & le Conseil de la Chambre des Finances le Mardi pour les affaires pressantes.

BAILLAGES ET PREVOTES
DU DUCHE' DE JULIERS

Par Ordre Alphabétique.

Aldenhoven.

Grand-Bailli,

M. le Baron d'Eys, v. p. 163.

Adjoint, M. Frederic Baron de Dalwigk

Major dans le Régiment de Baaden vacant.

Prévôt, M. Frédéric Michels.

Réceveur des Domaines, M. Guillaume Emund

Adjoint, M. Guillaume Holthausen.
Greffier, M. Henry de la Marck.

5. *Avocat*. 2. *Procureurs*.
 1. *Messager*.

Bergheim.

Grand-Bailli,

M. le Baron Raiz de Frenz, v. p. 37.

Bailli, M. Ferdinand Gartzen.

Adjoint, M. Frenz, v. p. 165.

Receveur des Tailles, M. François Litz.

Administrateur, M. Fummetti.

Adjoint, au Receveur des Domaines, M. Jacques Mayer.

Greffier, M. Wolfgang Heidgens.

2. *Avocats*. 2. *Procureurs*.
 2. *Messagers*.

Boslar & Linnich.

Grand-Bailli,

M. le Comte de Hochstatten, v. p. 36.

Adjoints,

MM. Frédérik & Buptiste Comtes de Hom-
 petch à Rürich.

Administrateur du Baillage, M. Oidman.

Bailli, M. Jean Daniels, *Receveur & Pré-
 vôt à Linnich*.

Receveur des Domaines, M. Henry Zilikens.

Greffier, M. Vogels.

Adjoint, M. Ferdinand Blumhoffer.

Médecin, M. Henry Hartweck.

3. *Avocats*. 1. *Procureur*.
 2. *Messagers*.

Breisigh.

Bailli, M. Henry Kieffenheim, & Administrateur des Baillages de Neuenahr, Sinszig & Remagen.

Greffier, M. Henry Schmol.

Brüggen.

Grand-Bailli,

M. le Comte de Schaesberg. v. p. 37.
Administrateur, & Réceveur des Domaines, M. Jean Dortans, & à Dahlen.

Bailli, M. Pierre Kannengieser, Conseiller Aulique.

Réceveur des Domaines, M. Engelbert Heister, Conseiller Aulique.

Greffier, M. Jean Sybertz.

Adjoint, M. Geofroi Sybertz.

Médecin, M. Gaspar de Fritsch.

2. Avocats.

3. Procureurs.

2. Messagers.

Caster & Jüchen.

Grand-Bailli,

M. le Comte de Spée. v. p. 22.

Bailli, M. Marc Dackweiler, Conseiller Aulique.

Adjoint, M. Katz. v. p. 171.

Réceveur, M. Guillaume Buzenius, Conseiller des Finances.

Réceveur des Domaines, M. Jean Katz, & Administrateur de la Ville & Seigneurie d'Ervenlenz.

Greffier, M. Brands.

Adjoint, M. Jean Brands.

2. *Avocats*. 1. *Procureur*.

2. *Messagers*.

Dahlen.

Grand-Bailli,

M. le Comte de Schaesberg, v. p. 37.

Administrateur & Réceveur des Domaines, M.

Dortans. v. p. 182.

Bailli, M. Jean Pellmann. v. p. 172.

Receveur des Domaines, M. Welter.

Greffier, M. Guillaume Müllenweeg.

Médecin, M. de Fritsch. v. p. 182.

3. *Avocats*.

1. *Messager*.

Düren, Pyr & Mercken.

Grand-Bailli,

M. le Baron de Hompesch, v. p. 18.

Administrateur, M. Schoeller, v. p. 172.

Bailli, M. Kannengiesser. v. p. 171.

Adjoint, M. Bernard Kannengiesser.

Réceveur des Domaines à Pyr & Mercken, M.

Werner Kannengiesser.

Prevôt & Receveur, M. Pierre Pang.

7 *Echevins*.

Greffier, M. Jean Schlömer, *Conseiller de la Chambre des Finances & Greffier à Norwenich*.

Greffier à Pyr, M. Ferdinand Reesse.

Médecin, M. George Moegling.

2. *Avocats*. 5. *Procureurs*.

1. *Messager*.

Eschweiler & Wilhelmstein.

*Grand-Bailli,*S. E. M. le Comte de Hatzfeld, v. p. 12.
Adjoint, M. Emond Comte de Hatzfeld.*Administrateur du Baillage.*

M. Frederic Daniels.

*Bailli & Receveur des Domaines,*M. Geofoi de Steinhäusen, *Conseiller Aulique*
Receveur des Domaines, M. Jean Deroy,
Adjoint, M. François Deroy.*Greffier*, M. François Laux.6. *Avocats.*5. *Procureurs,*10. *autres Employés.*2. *Messagers.*

Euskirchen.

Grand-Bailli.

M. Otton Baron de Gelder à Arcen.

Administrateur, M. Théodore Zipgen,
*Greffier à Tomberg.**Procureur & Receveur*, M. Jean Krauthausen,
Receveur des Domaines, M. Jacques Schmitt
& à Tomberg.*Greffier*, M. Gerhard Windeck.1. *Avocat.*1. *Messager.*

Geilenkirchen & Randerath.

*Grand-Bailli,*S. E. M. le Comte de Goltstein, v. p. 11.
Adjoint, M. le Comte de Goltstein, v. p. 8.
Bailli, M. Joseph Krey, *Conseiller Aulique*

Receveur à Randerath, M. Guill. Montz.
 Administraieur des Domaies, M. Nufs, le
 Jeune.

Greffiers, M. Henry Nufs à Geilenkirchen.

M. François Breu, à Randerath.

Médecin, M. Martin Laurentii.

3. Avocats. 1. Procureur.

2. Messagers

Gladbach.

Grand-Bailli,

M. Charles Baron de Ritz à Ettgendorff, &
 à Grevenbroch.

Adjoint, M. le Baron de Ritz v. p. 170.

Bailli, M. Pierre Josten, Conseiller Auli-
 que.

Receveur, M. Jean Lichtschlag.

Receveur des Domaines, M. Emond Kiffelstein,

Conseiller de la Chambre des Finances.

Greffier, M. Jean Schiffer.

1. Avocat. 2. Procureurs.

1. Messager.

Grevenbroch.

Grand-Bailli,

M. le Baron de Ritz. v. *vide* *sup.*

Adjoint, M. le Baron de Ritz v. p. 170.

Bailli, M. Jean Keyl, Conseiller Aulique.

Receveur, M. Lichtschlag. v. *cy-de* *sup.*

Receveur des Domaines, M. Jean Ecks.

Greffier, M. Pierre Hausen.

Adjoint, M. Kessler, *Licentié*.

1. *Avocat*. 1. *Procureur*.

2. *Messagers*.

Hambach.

Réceveur & Concierge, M. Jean Reckum.

Greffier des Forêts, M. Jean Vasmann.

Administrateur des Forêts & Premier Châssin

M. Krapp.

4. *Forêtiers*.

1. *Jardinier*.

Heimbach.

Grand-Bailli,

M. Jean Phil, Baron de Harff à Dreyborn.

Bourgrave, & Receveur des Domaines, M.

Jansen.

Greffier, M. Wigand Ferber.

1. *Avocat*.

2. *Messagers*.

Heinsberg.

Grand-Bailli,

M. Jacques Baron de Léerod à Léerod.

Administrateur, M. Chretien Cupper.

Bailli & Receveur des Domaines, M. Pierre Hoff

statt, *Conseiller de la Chambre des Finances*

Receveur des Tailles, M. Henry Schleicher

Conseiller Aulique.

Greffier, M. Antoine Hansmann.

Adjoint, M. Jean Astrupp.

Médecin, M. Laurentii, v. p. 185.

11. *Avocats*. 2. *Procureurs*.

2. *Messagers*.

Juliers.

Grand-Bailli,

M. le Baron d'Eynatten. v. p. 38

Adjoint, M. le Baron de Spies, v. p. 40.

Administrateur du Baillage, M. Gaspar Breuer.

Bailli, M. Ignace Happen, & *Prévôt à Gussen*.

Prévôt & Receveur des Domaines à Coslar, M.

Jean Custodis, & *Echevin à Juliers*.

Receveur, M Adolphe Steffens.

Receveur des Tailles, M. Jacques Lenders.

Receveur de la Ville, M. Jean Nilen.

Prévôt de Juliers, M. Mathias Proff, *Conseiller*

Aulique.

7. *Echevins*.

Greffier du Baillage & de la Justice, M. Jean Klein.

2. *Avocats*. 3. *Procureurs*.

1. *Valet*. 2. *Messagers*,

Kayferswerth.

Prévôt de la Ville, M. Otten. v. p. 179.

Adjoint, M. Otten. v. p. 179.

Greffier, M. François Bremer.

3. *Echevins*.

1. *Messager & un Forêtier*.

Monjoye.

Grand-Bailli,

M. le Baron de Blanckart. v. p. 19.

Adjoint, M. Charles Leopold Baron de Belderbusch.

Administrateur du Baillage, M. Jean Strauven.

Prévôt & Receveur des Domaines, M. Théodore
de Berges

Adjoint, M. Jean de Berges.

Receveur des Tailles, M. Jean Voellen.

Greffier des Forêts, M. François Kesselkaul

Premier Forêtier, M. Jean Pfeiffer.

Adjoint, M. Guillaume Pfeiffer.

Greffier, M. Philippe Stolzen.

2. *Avocats.* 2. *Procureurs.*

2. *Messagers.*

Münster - Eifel.

Grand-Bailli,

M. Jean Baron de Syberg à Eix, & à Tom-
berg.

Adjoint, M. Clement Baron de Syberg à Eix
Administrateur du Baillage, M. Augustin Nü-
& à Tomberg.

Bailli, M. Jean Requille.

Receveur, M. Alois Elven.

Receveurs des Tailles, Mrs. Charles Elven
& Nic. Porrigneau.

Greffier, M. Joseph Breuer.

1. *Avocat.*

2. *Messagers.*

Neuenahr.

Grand - Bailli,

M. François Charles Comte de Leyen, &
à Syntzig et Reemagen.

Administrateur, M. Kiefenheim, v. p. 181.

Bailli, M. E. este Herseler.

Receveur des Domaines, M. Charles Dahmen.
Adjoint, M. François Maurer.
Receveur des Tailles, M. Charles Steinhauer.
 & *Receveur de La Seigneurie de Gelsdorff* &
 à *Syntzig* & *Reemagen*.
Greffier, M. Damien Dahmen.
Adjoint, M. François Robertz, *Enseigne*
dans le Régiment de Baaden vacant.
Médecin, M. Louis Schumacher.
 2. *Avocats*.

Niedecken.

Grand-Bailli,
 M. Charles Baron de Kolff.
Bailli, M. Gaspar Trimborn.
Receveur, M. Martin Cunzer.
Receveur des Tailles, M. Charles Schott.
Adjoint, M. Pierre Schott.
Prévôt de la Ville, M. Fromarts, v. p. 172.
Greffier, M. Joseph de Saive.
 2. *Avocats*. 2. *Procureurs*.

Norwenich.

Grand-Bailli,
 M. le Baron de Dalwigk, v. p. 180.
Bailli, M. François Daniels.
Receveur des Domaines, M. Ferd. Steffens.
Receveur des Tailles, M. Antoine Daniels.
Greffier, M. Schlömer, v. p. 183.
 1. *Avocat*.
 2. *Messagers*.

Schoenforff.

Bailli, M. Geofroi de Steinhausen.*Greffier*, M. Jean Müller.1. *Messager*.

Sittart, Millen & Born.

Grand-Bailli,

M. le Baron de Blanckart. v. p. 176.

Bailli, M. de Grein, v. p. 68.*Administrateur*, M. Laurenz, v. p. 172.*Receveur des Domaines à Sittart*, M. Jean Lambertz.*Adjoint*, M. Alberz.*Receveur des Domaines à Millen*, M. Anton Bachoven.*Receveur des Tailles*, M. Beuer. v. p. 170.*Greffier à Sittart*, M. Pierre Helgers.*Adjoint*, M. Bertran Stoffens.*Greffier à Millen*, M. Adolphe Breitkopff.*Chirurgien*, M. Benedeck.5. *Avocats*. 8. *Procureurs*.2. *Messagers*.

Syntzig & Reemagen.

Grand - Bailli,

M. le Comte de Leyen, v. p. 188.

Administrateur, M. Kiefenheim, v. p. 182.*Bailli & Receveur des Domaines*, M. PierreGülich, J. U. L. & *Conseiller aulique*.*Adjoint*, M. de Hauern, v. p. 171.*Prévôt à Rémagen*, M. René Vusbender.*Receveur des Tailles*, M. Steinhauer, v. p. 183.

Greffier, M. Guillaume Hertgen.
 Médecin, M. Schumacher, v. p. 189.
 2. *Avocats.*
 2. *Messagers.*

Tomberg.

Grand-Bailli,

M. le Baron de Syberg. v. p. 188.
 Adjoint, M. le Baron de Syberg, v. p. 188.
 Administrateur, M. Nufs. v. p. 185.
 Bailli & Réceveur, M. Jean Wulffling.
 Receveur des Tailles, M. Schmitz, & à
 Euskirchen & Vernich. v. p. 184.
 Greffier, M. Zipgen. v. p. 184.
 1. *Avocat.*

Waffenberg.

Grand-Bailli,

M. Louis Baron de Myrbach à Harff.
 Bailli, M. Packenius, *Conseiller Aulique.*
 Adjoint, M. Frédéric Packenius
 Administrateur des Domaines, M. Maximilien
 Herrestorf.
 Adjoint, M. Guillaume Reinbach.
 Receveur des Tailles, M. Gaspar Dorsten.
 Greffier, M. François Eckart.
 Médecin, M. Laurentii. v. p. 186.
 6. *Avocats.* 2. *Procureurs.*
 2. *Messagers.*

Wehrmeisterey.

Prévôt, M. Guillaume Lunenschloß.
 Greffier, M. Joseph Düren.
 2. *Messagers.* 12. *Forêtiers.*

Officiers de S. A. S. E. à Aix
La Chapelle.

Grand-Mayeur,

M. Rodolphe Baron de Geyr à Schweppenbourg
*et Conseiller Intime Noble des Duchés de Ju-
liers & Berg.*

*Sécrétaire, & Procureur du Fife, M. Fré-
deric Schultz.*

*Avocat du Fife, M. Joseph Franck, Licentié,
4. autres Officiers & 9. Valets.*

VENERIE DU DUCHE' DE JULIERS.

Grand-Veneur,

M. le Baron de Hompesch. v. p. 17.

Commissaire, M. Sybertz, v. p. 164.

Sécrétaire de la Chasse, M. Fromartz. v. p. 17.

*Premier Chasseur à Hambach, M. Krapp,
v. p. 186.*

*12. Chasseurs dans les différents Baillages
de ce Duché.*

B A I L L A G E S

D U D U C H E ' D E B E R G

Par Ordre Alphabétique.

Angermund & Landsberg.

*Administrateur à Angermund, M. Sigismond
Bitter le Cadet.*

*Administrateur à Landsberg, M. Sigismond
Bitter,*

Juge & Receveur à Landsberg, M. Jean Steinvartz, Conseiller Aulique.

Receveur à Angermund, Jean Basel.

Receveur des Tailles, M. Antoine de Grecq.

Receveur des Tailles à Ratingen, M. Wartenberg.

Greffier, M. Michel Schöenen.

Adjoint, M. Ignace Scholl, Conseiller de la Chambre des Finances.

2. *Avocats.* 2. *Procureurs.*

4. *Messagers.*

2. *Forestiers.*

Barmen, & Beyenbourg.

Grand-Bailli,

M. Joseph Comte de Schaesberg.

Administrateur du Baillage, M. Jaq. Sartorius.

Juge, M. Jean de Bruck.

Receveur des Domaines, M. Gustave Wulffing, &

Juge dans la Comté de la March.

Receveur des Tailles à Radevormwald, M. Jean Bauendal.

Greffiers, M. Jean Aldenbruck, à Barmen.

M. Mathieu Breckelmann, à Beyenbourg.

Médecin. M. George Wagener.

6. *Avocats.* 7. *Procureurs.*

3. *Messagers.*

Blanckenberg.

Grand-Bailli,

M. Jean Fred. Comte de Schaesberg.

Adjoint, M. Charles Comte de Nesselrode.

Administrateur, M. Henri Peffigens, Conseiller Aulique, & Prévôt à Geistingen.

Bailli, M. François Proff.
Receveur des Domaines, M. Charles de Ley,
Prévôt à Steldorff & Menden, Conseiller de
la Chambre des Finances.
Receveurs des Tailles, M. Jean Stoekhaufen,
& Prévôt à Uckerosh.
 M. Antoine Bruch.
Greffier, M. Gérard Struncke, *& Conseiller*
de la Chambre des Finances.
 5. *Avocats.*
 10 *Prevois.*
 2. *Messagers.*
 4. *Foretiers.*

Bornefeld, & Hückeswagen.

Grand-Bailli,
 M. Adolphe Baron de Nagel à Herl.
Juge & Receveur, M. Constantin Mülheim,
Conseiller Aulique.
Receveur des Tailles, M. Jean Baas,
Receveur des Tailles à Hückeswagen, M. Fr.
 derichs.
Adjoint, M. Jean Baas. v. cy-dessus.
Greffier, M. Adolphe Wietz.
Adjoint, M. François Wietz.
Medecins, M. Jean Hasenclever, & M. Rahm.
 5. *Avocats.* 6. *Procureurs.*
 1. *Messenger.*

Duffeldorff.

Grand-Bailli,
 S. E. M. le Comte de Hatzfeld. v. p. 12.
Adjoint, M. le Comte de Hatzfeld. v. p. 13.

Administrateur, M. François Linden.
 Prévôt de la Ville, M. Aschenbroch. v. p. 170.

7. Echevins.

Receveur des Tailles, M. Antoine Herfeldt.
 Greffier, M. Jean Francken, Conseiller de la
 Chambre des Finances.

Chirurgien de la Ville, M. Louis Grein.

4. Procureurs.

2. Messagers.

6. Valets.

Elverfeld.

Grand-Bailli,

M. François de Bottlenberg dit Schirp.

Juge & Receveur, M. Sieger. v. p. 164.

Receveur des Tailles, M. Jean Wusthoff,
 à Elverfeld.

M. Pierre Troppmann, à Ronstorff.

Greffier, M. Bern. Woringen, Licentié,
 Conseiller de la Chambre des Finances.

Greffier de la Ville, M. Schnabel.

Greffier à Ronstorff, M. Hauben.

Médecin, M. Antoine Plaum.

4. Avocats.

6. Procureurs

1. Messager.

2. Forestiers.

Lœvenberg & Lülldorf.

Grand-Bailli,

M. le Baron de Dallwigk, v. p. 163.

Adjoint, M. le Baron de Beveren, v. p. 39.

Juge & Receveur à Lülldorf, M. Jacques
 Coomans.

Receveur à Loewenberg, M. Jean Franz.

Receveur des Tailles, M. Marc Weiler.

K 4

Greffier à Loewenberg, M. Jean Degrave.
Greffier à Lülsdorff, M. Thomas Büttner.
Adjoint, M. Pierre Büttner.

2. *Avocats.* 2. *Procurcurs.*
 4. *Messagers.* 3. *Forciers.*

Mettmann.

Grand-Bailli,

M. Adam Comte de Velbruck, *Conseiller
 Intime des Duchés de Juliers & Berg.*
Adjoint, M. Frédéric Baron de Gaugreben.
Juge, M. Bertram Windeck.

Receveur, M. Henry Binder, & *Receveur de
 Baillage de Monheim.*

Receveur des Tailles, M. Ferdinand Schmitz.
Greffier, M. Joseph Ringel.

1. *Advocat.* 3. *Procureurs.*
 1. *Messager.*

Mifelohe.

Grand-Bailli,

M. le Baron de Loë v. p. 36.
Administrateur, M. Pierre Beyderlinden.
Bailli, M. Eberhard Hœrdt, & *Conseiller
 Aulique.*

Receveur des Domaines, M. Charles Aschen-
 broich.

Receveur des Tailles, M. Jean Peters.

Greffier, M. Charles Stoffens, *Conseiller de la
 Chamber des Finances.*

Médecin, M. Wirtensohn.

2. *Avocats.*
 2. *Procureurs.*
 1. *Messager.*

Monheim.

Grand-Bailli,

M. François Comte de Nesselrode à Reichenstein,
Conseiller Intime de l'Electeur de Cologne, &
Statthalter à Vest Recklinghausen.

Adjoint, M. Guillaume Comte de Nesselrode
 à Grimberg.

Bailli, M. Jean Afchenbroich.

Receveur des Domaines, M. Binder. v. p. 196.

Receveur des Tailles, M. Paul Afchenbroich.

Greffier, M. François Windeck.

Médecin, M. Wirtensohn, v. p. 196.

1. Avocat.

2. Procureurs.

1. Messager.

Mühlheim & Portz.

Grand-Bailli.

M. le Baron de Lüzérode. v. p. 41.

Bailli & Receveur des Domaines à Mühlheim,

M. Jean Schall.

Prévôt & Receveur à Bensberg, M. Louis Da-
 niels.

Receveur des Tailles du Baillage & à Odenthal,

M. Jacques Siegen.

Greffiers, M. Pierre Huhtmacher.

M. Michel Schatte.

5. Avocats.

3. Procureurs.

3. Messagers.

4. Foretiers.

Schœller.

Juge & Receveur des Domaines, M. Schmitz.

v. p. 164.

Greffier, M. Jean Sieger.

K 5

Sohlingen & Bourg.

Grand-Bailli,

M. François Baron de Loë à Wiffen.

Administrateur du Baillage, M. Reinhartz.*Juge & Receveur,* M. Joseph Karfch.*Juge & Receveur de Bourg,* M. Antoine Deycks.*Receveur des Tailles à Solingen,* M. Jean Brock.*Receveur des Tailles du Baillage,* M. Everhard Kannengießler.*Receveur des Tailles à Bourg,* M. Jaques Schwipert.*Receveur à Grefrath,* M. Benjamin Rutgers.*Greffier à Sohlingen,* M. Lambert Marchand.*Greffier à Bourg,* M. Joseph Krahe.*Greffier à Hilden,* M. Christophe Guillaume.*Médecin,* M. Joseph Zanders.5. *Avocats.*3. *Procureurs.*2. *Messagers.*

Steinbach.

Grand-Bailli,

S. E. M. le Comte de Nesselrode. v. p. 12.

Prévôt, M. Geofroy Alhaus.*Receveur des Domaines,* M. Adam Deberges.*Conseiller de la Chambre des Finances.**Receveur des Tailles à Wipperfurth,* M. Jean Schwartzer.*Receveur des Tailles du Baillage,* M. François Hasenclever, *Conseiller de la Chambre des Finances.**Greffier,* M. Jean Mappius.6. *Avocats.*3. *Procureurs.*2. *Messagers.*

Windeck.

Grand-Bailli,

M. le Baron de Mirbach, v. p. 38.

*Juge, M. Jean Joesten.**Receveur des Domaines, M. Jean Schallenburg,
Conseiller Aulique.**Adjoint, M. Maximilien Hasenclever, Con-
seiller Aulique & Prevot à Eckenbagen.**Receveur des Domaines, M. François Daniéls.**Greffier, M. Joseph Venn.*8. autres *Prévôts.*4. *Avocats.*2 *Messagers.*4. *Foretiers.**Juge de S. A. S. Electorale dans le
Comté de la Marck,*

M. Wulffing. v. p. 193.

1. *Messager.*

VENERIE DU DUCHE' DE BERG.

Grand-Veneur,

M. le Baron de Blanckart. v. p. 19.

*Adjoint, M. François Baron de Berg, dit
Trips à Hemmersbach, Conseiller Intime
Palatin.**Commissaire, M. Sybertz. v. p. 164.**Commissaire des Forêts à Angermund, M. Porters.**Secrétaire de la Chasse, M. Charles Dobricu.**Garde-Forêts, M. François Fromm.*29. *Chasseurs dans les diff. Baillages de ce Duché.*

S E I G N E U R I E
DE RAVENSTEIN.

Drossard du Païs,

M. Amand Debree.

Receveur des Domaines, M. Jean van Willingen.

Greffier du Païs, M. Léonard van Duren, Con-

seiller Aulique des Duchés de Juliers & Berg

Conseiller Réferendaire, & Avocat du Fisc,

M. Corneille Kleinerfeld.

Prévôt, M. Pierre van der Gheest.

Adjoint, M. Théodore Boreth.

Avocat, M. van Duren.

Notaire, M. Degrot.

Directeur de la Lotterie

M. François van Villichen, *Conseiller de la
Regence du Duché de Neubourg.*

S E I G N E U R I E
D' ERCKLENS.

Commissariat des Appels.

Administrateur, M. Katz. v. p. 182.

Directeur, M. Brosii v. p. 173.

Drossard, M. Jean Hasenbach.

Commissaires, Messieurs,

Pellmann. v. p. 171.

Linden. v. p. 173.

Kesseler. v. p. 170.

Baumeister v. p. 170.

Sécretaire, M. Jean Rofs.

Prévôt, M. Jean Reinbach.

MARQUISAT
DE BERG-OP-ZOOM.

Commissaire-Général des Pais-bas.
M. de Lombaerts, v. p. 67.

Conseiller des Domaines aux Pais-bas.
M. Guillaume de Coëlho.

Conseillers des Comptes, Messieurs
Pierre André van Mattembourgh, *Inten-*
dant.

Jean Drabbe, *Trésorier Général.*

Godefroy van Griensven.

M. de Roy, *Conseiller Palatin, Avocat pour les*
affaires du Marquisat à la Haye.

Greffier & Secrétaire, M. Laurent Adam.

Receveurs des Domaines, Messieurs
Godefroy van Griensven, *du Quartier Ori-*
ental & de Standaerbuyten.

Albert de Groot, *du Quartier Occidental*
& de la ville de Bergenopzoom.

Pierre Christophle van Mattembourg, *du*
quartier Septentrional ou Fynaart.

Eduard van Mattemburgh, *du Quartier Meri-*
dional & des Seigneuries de Hoogerheyden
& Ofsendregt.

Chambre féodale.

Stadhoudet, M. Isaac de Meinershagen.

Litutenant-Stadhoudet, M. Jacques Fenwick
van der Gon.

Greffier, M. Adrien Backs.

Régence de la ville de Bergenopzoom

Drossard, M. de Meinershagen. v. p. 201.*Lieutenant - Drossard*, M. Fenwick van d
Gon. v. p. 201.*Bourguemaitre de la Police*, M. Rodolphe v
Hock.*Bourguemaitre de la Justice*, M. Guillaume
Plevier.*Echevins*, Messieurs

Guillaume Plevier

Wouter van Lis.

Gaspar Stouters.

Otto Jacques le Jeune.

Guillaume Luc Faber.

Pierre de Geep.

Corneille Biesman.

Simon van Hennevelt.

Renier van der Gon.

Receveurs de la ville, Messieurs

Jean Drabbe.

Jean Morin.

Curateurs des Orphelins, Mrs.

Roch Heron.

Conrad Hornmann.

Jean Drabbe.

*Officiers & employés aux quatre Quartiers
du dit Marquisat*, Messieurs,
Nicolas van Cuylenborch, *Drossard des villages
& Jurisdictions de Woure, Herel, Moer-*

straeten Woensdrecht, Ofsendrecht, Putte,
Huybergen, Borgvliet, Zuytgeest, &
Voorens-Eynde.

Simon Hennevelt, *Sécétaire de Woure,*
Moerstraeten, & Voorens-Eynde.

Jean Morin, *Sécétaire & Intendant des*
dignes de Woensdrecht, Ofsendrecht &
Putte.

Frédéric van Engelen, *Sécétaire de Huybergen.*

Jacques Adrien Rupert, *Bailli Ecouhet*
& Intendant des Dignes de Halteren,
Bymoer, Glimes, Auvergne, Polders &
Noortgeest.

Guillaume Faber, *Sécétaire des dix der-*
niers villages & Jurisdictions comme
aussi des villages de Borgvliet & Zuytgeest.

Alexandre Faure, *Receveur des deniers publics*
des villages & Jurisdictions de Halteren,
Bymoer, Glimes, Auvergne, Polders
& Noortgeest.

Herm. Bannier, *Drossard des Villes &*
villages de Vienbois & nouveau Gastel, Hoc-
ve, Rnephen & Zegge

Theodore Drabbe, *Sécétaire dudit Vien-*
bois, Rnephen, Zegge & de Standaerbuyten.

Jean Roggeveen, *Sécétaire du vieux & non-*
veau Gastel.

Jean Baptiste de Bie, *Receveur des deniers pu-*
blics du nouveau Gastel.

Henri Marinis van Ryssen, *Bailli & Intendan*
des Dignes de Standaerbuyten & Receveur
des deniers publics.

Bailli & Intend. des Dignes des villages
Finaart & de Heyninge, M. van Ry
v. p. 203.

M. Abraham Musquetier, Secrétaire
Fynaart & Heyninge & Receveur des
niers publics des dits viages.

Jean Stuurman, Maître de la Poste
Lettres du Marquisat.

La Seigneurie de St. Michel Gestel,

Receveur, M. Nicolas van den Heuvel,
Drossard, M. Jean Louis Verster, &
houder des Fiefs à St. Michel

Gemonde, Vieu & Nouveau Herlaer
Secrétaire, M. Daniel François van De
zelaer.

La Seigneurie de Winnedal, Bres kens & Breskens-Sand en Flandres.

Commissaire Général & Conseiller des
maïnes, M. Loinbaertz, v. p. 67.

Receveur des Domaines, M. Charles Parm
tier, & Bailli à Winneudal..

Magistrature de la Ville de Roulers.

Bailli, M. J. B. Lietart.

Greffier, M. Maxim. de Meulenaere.

Bourguemaitre, M. J. B. Debie.

6. Echevins, 1. Trejorier.

*Magistrature du pays de Roullers,**Bailli, M. Lietart, v. p. 204.**Greffier, M. G. Roels.**Bourguemaitre, M. Jacques Bouckaert.**6. Echevins, 1. Receveur.**Magistrature de Cleves en Langemarque,**Bailli, M. Augustin Bayart.**Greffier, M. Pierre Moncombe.**Bourguemaitre, M. Pierre Robeyts.**6. Echevins.**Magistrature de la Ville de Thourout,**Bailli, M. Charles van der Espt.**Greffier, M. J. B. Fraeys.**Bourguemaitre, Mrs. Scruids & Lauwers.**6. Echevins, 1. Sergeant.**Magistrature de Wynendale,**Bailli, M. Parmentier, v. p. 204.**Greffier, M. Pierre Moke.**Bourguemaitre, M. Pierre Vercruyse.**12. Echevins, 4. Receveurs.**Magistrature de Cortemarque,**Bailli, M. Etienne Vercruyse.**Greffier, M. Charles Clacysonne.**Bourguemaitre, M. Pierre de Vloo.**6 Echevins, 1 Receveur.**Magistrature de Pausche & Vyversche,**Bailli, M. Balthasar Pol.**Greffier, M. Jaques Cuypere.**Bourguemaitre, M. Jean Lonsens.**6 Echevins, 1. Receveur.*

Seigneurie de Breskens & Bres-
kens, Sande

Bailli, M. Walterus de Smidt.

Greffier, M. Philippe van Hierfchot.

Bourguemaitre, M. Isaac Luteyn.

6. *Echevins*, I. *Receveur*, I. *Stadhouder*.

Intendant des Dignes, M. Jaques van Cuy-
ningen.



LES QUATRE COLLEGES
DES ETATS DE JULIERS ET BERG
DE LA NOBLESSE ET DES VILLES.

NOBLESSE DU DUCHE' DE JULIERS

Directeur,

M. Charles Baron de Gymnich, *Conseiller Intim*
de S. A. E. de Cologne & Président de son
Conseil aulique.

1720.

S. E. M. le Baron de Bentinck à Lembricht,
cause de Lembricht, v. p. 17.

1730.

M. Jean Baron de Vlatten, *à cause de Fran-*
heim.

1733.

M. François Comte de Nesselrode à Erres-
ven, *Prévôt à Stuhlweisenbourg, & Trésorier*
de Liège, à cause de Bosweiler.

1735.

M. le Baron d' Eys , dit Beufdahl , à cause
de Deux-Ponts , v. p. 163.

1740.

M. Charles Baron de Myrbach, Grand-Ecolatier
de la Cathédrale de Spire , à cause d' Enzen.
S. E. M. le Comte de Goltstein , à cause
de Breill , v. p. 11.

1742.

M. le Baron de Gymnich , à cause de Nerve-
nich. v. p. 206.

M. le Baron de Blanckart & Bocholt , à
cause de Ulatten , v. p. 19.

M. le Baron de Myrbach , à cause de Huns-
dorff , v. p. 191.

1743.

M. le Baron de Bongart , à cause de Paffen-
dorff , v. p. 167.

M. le Baron de Sieberg à Eix , à cause d' Eix.

M. le Baron de Loë , à cause de Puffen-
dorff , v. p. 36.

M. le Comte de Hochstätten , à cause de Nie-
derzier , v. p. 36.

S. E. M. le Comte de Hatzfeld , à cause de
Bongart , v. p. 12.

1744.

S. E. M. le Baron de Loë , dit Winckel-
hausen , à cause d' I'enbruch , v. p. 16.

M. le Baron de Blanckart , à cause d' Al-
tenburg. v. p. 19.

1746.

M. Louis Baron de Rolshausen, à cause
Lauscheid.

M. le Baron de Harff, à cause de Norweide
v. p. 186.

M. Zeno Baron de Dorth, à cause
Wildenrath.

1749.

M. Balduin Baron de Holtrop, à cause d'Irwin

1751.

M. François Marquis de Honsbruch à
Honsbruch, *Chambellan et Conseiller Intime*
de Sa Majesté Impériale, à cause d'Iversheim

1753.

M. François Baron de Berg, dit Trips, à cause
de Junckerstorff, v. p. 199.

1754.

M. le Baron de Frentz, à cause de Schell
derhan, v. p. 37.

M. le Baron de Leerod à Leerod, à cause
d'Opheim, v. p. 186.

1755.

M. le Baron de Beiffel, *Conseiller Intime*
S. A. S. E. de Trèves, à cause d'Ichendorff

M. le Baron de Burscheid à Burgbroehl
cause d'Esferen, v. p. 169.

1756.

M. Jean Baron de Burscheid à Mercerg
à cause de Schallenberg.

M. Jean Baron de Spies à Duckenbourg, à
cause de Maubach.

1757.

M. Jodoc Baron de Hall, à cause de Pefch.

1758.

M. Clément Baron de Weichs à Weichs,
Chambellan de l'Electeur de Cologne, & grand
Veneur, à cause de Nechtersheim-Heyden.

1763.

M. Charles Baron de Hompesch, Capitulaire
de la Cathédrale de Munster & Liege, à
cause de Gritteren.

M. le Baron de Gelder, à cause de Beil
v. p. 184.

1764

M. Charles Baron de Bilard, à cause de
Reidt.

M. François Baron de Frentz, à cause de Kel-
lenberg.

M. le Baron de Hompesch, à cause d'Esch-
weiler v. p. 18.

M. le Baron d'Eynatten, à cause de Trips.
v. p. 38.

M. Balduin Baron de Merode à Frentz,
Chambellan de S. M. J. & R. à cause de
Franchenberg.

M. Paul Baron d'Eynatten, à cause de Wede-
nan.

M. Leopold Baron de Bourscheid à Rœd-
gen, Chambellan & Capitaine de S. A.
Elect. de Cologne, à cause de Patteren.

M. Clement Baron de Ginnich, *Chambellan de sa Majesté Imperiale, à cause d'Eresheim.*

M. Clement Baron de Vorst dit Lombeck à Godenau, *à cause de Rux.*

M. Guillaume Baron de Spics à Rath, *à cause de Ruir.*

M. Jean Comte de Metternich à Gracht, *Chambellan de Sa Majesté Imp. & Royale, à cause de Vorst.*

1765.

M. Alexandre Baron de Merode à Frens, *Chanoine de la Metrop. de Treves & Hildesheim, à cause de Gudersheim.*

1766.

M. le Baron de Mirbach à Harff, *à cause d'Im mendorff. v. p. 38.*

M. Jean Baron de Loe à Wiessen, *Grand-Chœur de la Cathédrale de Munster, à cause de Geyer.*

M. François Baron de Weichs à Weichs, *Capitulaire de la Cathédrale d'Osnabruck, à cause de Nechstersheim-Erümmele.*

1767.

M. le Baron de Ritz, *à cause de Nieder-Empe v. p. 170.*

M. Sigismond Baron de Bungart à Paffendorff, *à cause de Pefch.*

1768.

M. Clement Auguste Baron de Twickel, *à cause de Marschalsrath.*

M. Jean Baron de Bungart à Paffendorff, *Capitulaire de la Cathédrale de Munster, à cause de Heyden.*

M. François Baron de Harff, à cause de Langendorff.

1769.

M. Frédéric Baron de Harff, Chanoine des Metropoles de Mayence & de Treves, à cause de Geilenkirchen.

M. Charles Antoine Baron de Gymnich, Chanoine de la Metropole de Mayence & de la noble Collegiale de S. Alban.

M. Charles Adolphe Baron de Mirbach, Lieutenant dans le Regiment de Birckenfeld, à cause de Ruhrkempen.

1770.

M. Guillaume Frederic Baron de Dalwigh, à cause de Ludendorff.

1772.

M. le Comte de Hatzfeld, à cause de Baumberg v. p. 184.

M. Guillaume Baron de Bourscheid, Capitulaire de la Cathedrale de Munster, à cause de Merdgen.

M. Adolphe Baron de Ritz, Capitaine du Regiment de Birckenfeld, à cause de Kleinvernich.

1773.

M. le Baron de Bentinck, à cause de Platten, v. p. 17.

M. Clement Baron de Schall, Chambellan de S. A. E. de Cologne & Capitaine, à cause de Nierstein.

Sindic de la Noblesse & des Villes,
 M. François Collenbach, *Conseiller Intime,*
Adjoint, M. Gabriel Collenbach, *Conseiller*
de la Régence de S. A. S. E. P.,
Trompette du Pais, Adam Pithan.

Collège des Villes Capitales du Duché
de Juliers,

Consulant ou Sindic, M. de Lemmen. v. p. 198.

2. *Conseillers députés de la Ville de*
Juliers.

2. *Conseillers députés de la Ville de*
Düren.

2. *Conseillers députés de la Ville de*
Münster - Eifel.

2. *Conseillers députés de la Ville d'Es-*
kirchen.

NOBLESSE DU DUCHE' DE BERG.

Maréchal-Héréditaire & Directeur,
 M. le Comte de Nesselrode à Reichstein,
cause de Muckelen, a preté serment en 1731.
 v. p. 197.

1732.

M. le Comte de Velbruck, *à cause de Lanqu*
 v. p. 196.

1733.

S. E. M. le Comte de Nesselrode à Ereshoven
à cause d' Ereshoven, v. p. 12.

M. le Baron de Dalwigk à Lichtenfels, à
cause d'Unterbach, v. p. 180.

1755.

M. Lothaire Baron de Waldenbourg, dit de
Schenkeren, Chanoine à Trèves à cause
d'Heiligenhoven.

1739.

S. A. le Prince Eveque de Liege comme
Comte de Velbruck, à cause d'Ophem.

1743.

M. Frederic Baron de Dalwigk à Lichtenfels,
à cause d'Oefft.

1747.

S. E. M. le Comte de Schall, à cause de Wahn,
v. p. 12.

1749.

M. Jean Phil. Baron de Hees, à cause de
Gorckhausen.

1752.

M. le Baron de Bottlenberg dit Schirp, à
cause de Lantenbeck, v. p. 195.

M. le Comte de Spée, à cause de Heltrop,
v. p. 36.

1754.

M. Frederic Leopold Baron de Bottlenberg
dit Kessel, à cause de Stade

M. Guillaume Comte de Nesselrode à Eres-
hoven, à cause de Merhelsbach.

1755.

M. Louis Baron de Calcum, dit Lohau-
sen, à cause de Lohausen, Chambellan de
S. A. E. de Cologne.

L

1757.
M. Jean Guillaume Comte de Nesselrode
à cause de Brueggen, v. p. 167.

1764
M. Charles Baron de Beveren, à cause de
Landsberg v. p. 40.

1765.
M. Geofroi Baron de Beveren à Landsberg,
cause de Hausmanshausen, v. p. 39.

M. le Comte de Schaesberg, à cause de
Cumbach, v. p. 37.

M. Ferdinand Baron de Weichs à Weichs
à cause de Leydenhausen.

M. Ignace Baron de Roll à Bernau, à cause
de Morsbroick, Commandeur de Balley
Coblentz.

1766.
M. le Baron de Nagel, à cause de Gaden
v. p. 194.

M. le Baron de Nesselrode dit Hugenpoth
à cause de Brombachs-mühl, v. p. 37.

1767.
M. le Baron de Dalwigk à Lichtenfels
à cause de Kleinen - Clef, v. p. 180.

M. Charles de Bottlenberg dit Kessel, à cause
de Hackhausen, Chanoine à Minden.

M. Charles Fortmeister de Gelhausen, Chevalier
de l'Ordre Teutonique, Coadjuteur de
la Commanderie de Coblentz & Grand-Ecuyer
de l'Electeur de Cologne, à cause de Strick
buchel.

M. Leopold de Bottlenberg dit Kessel, à
cause d'Aprath.

1768.

M. Gaspar de Bottlenberg dit Kessel, à cause
de Rötzinghoven.

M. le Baron de Lutzerode, à cause de Rath,
v. p. 41.

M. Clement de Spies à Büllesheim, à cause
de Merten.

1769.

M. Etienne de Bottlenberg dit Kessel,
Chanoine à Magdebourg à cause de Hefcheid.

M. Anselme de Spies à Büllesheim, à cause
d'Alner.

M. Clément Auguste de Vettinghoff dit
Schel, Conseiller de la Chambre le S. A. E.
de Cologne & Conseiller Intime à Münster
à cause de Burg.

1770.

M. Adolphe Baron Quadt à Wickerath
Enseigne du Regiment de Birkenfeld, à
cause d'Alsbach.

1771.

M. Louis Baron de Horst à Huckelreide,
Capitulaire de la Cathedrale de Münster,
à cause de Mulenghoven.

1772.

M. le Baron de Gaugreben à Oberalmen,
à cause de Ravenstein, v. p. 196.

1773.

M. Giesberg Baron de Romberg à Bladenhorff,
Major au service de Prusse, à cause de Car-
parsbruch.

M. François Baron de Loe à Wissen, à
cause de Groenscheid.

Sindics de la Noblesse & des Villes,

M. François Hartmanni, Conseiller Intime des
Duchés de Juliers & Berg.

M. Jean de Lemmen, Conseiller Aulique des
Duchés de Juliers & Berg.

Trompette du Païs, Daniel Pithan.

*Collège des Villes Capitales du Duché
de Berg.*

Consulant ou Sindic, M. le Baron de Robertz,
v. p. 164.

2. Conseillers députés de la Ville de
Lennep.

2. Conseillers députés de la Ville de
Rathingen.

2. Conseillers députés de la Ville &
Résidence de Dusseldorff.

2. Conseillers députés de la Ville de
Wipperfurth.



POSTE AUX LETTRES.

Liste Générale des Couriers, avec le jour & l'heure de leur départ de Mannheim, & de leur arrivée en la même Ville.

A V I S.

Les lettres destinées pour l'intérieur de l'Empire, de la France & autres Etats, doivent être affranchies, & cette précaution est également nécessaire pour celles qui partent de ces mêmes lieux.

Note Extraordinaire.

1. Comme l'heure du Depart des Lettres est précisément indiquée, il faut que les Lettres soient portées une demie heure avant, afin qu'on ne soit point arrêté pour faire les Paquets.
2. En hiver quand les Ponts du Neckar & du Rhin sont levés, la Poste part à 4. heures.
3. Quand la Cour se trouve à Schweitzingen, la poste part d'ici à 8. heur. du matin pour Schweitzingen & revient à 6. heures du soir.

Arrivée des Postes.

Dimanche à 8. heures du matin.

De Dannemarc, Suede, Saxe, Russie, Hannover, Prusse.

De Wetzlar, Münster, Paderborn, Frizlar, Marbourg, Giefen, des pais de Waldeck & de la Lippe, de la Hesse & de toute la Westphalie.

De Siegen, Dillenbourg, Weilbourg, Herborn, Olpe & Attendorn.

De Lindau, Constance, Villingen, Rothweil,
Schaffhausen, Bern, Zurich, de la Suabe, de
la Suisse & du Lac de Constance,

De Fribourg & tout le Brisgau & du Tiro.
De Simmern, Creutznach, Mayence, Alzey,
Oppenheim, Kirchberg, Trarbach, Veldenz,
Mühlheim, Doucemond, & de toute la Moselle.

De la route de tout le Hunsrück.
De la Bourgogne, Lyon, Dauphiné, Provence,
Languedoc, & de la Catalogne.

De Weinsheim, Erbach, Michelstatt, Schönberg,
Reichelsen, Oberroda, Umstatt, Otzberg,
Lengfeldt, Lindensfels, Diebourg, & de
l'Odenwald. à 11 heures,

A 4. heures du soir.

Quand il fait beau tems, & qu'il n'y a point
de débordement des ruisseaux.

De Heydelberg, Neckar-Eltz, Mosbach, Würtemberg,
Mergentheim, Bamberg, Nuremberg,
Schweinfurt, Cobourg, Hilbourg,
hausen, Neubourg, Amberg, Sulzbach,
Hilpoltstein, Ratisbonne, Bayreuth, & de
Vogtland.

De la Franconie & du haut-Palatinat.

Lundi à 8. heures du matin.

De Treves, Luxembourg, & de toute la Moselle.

De Saverne, Saarbourg, Luneville, Nancy,
Baarleduc, & de toute la Champagne, de
Brisgau & du Margraviat de Baden.

De Berlin, Duderstatt & de la Prusse.

D'Eger, Prague, de la Bohême, & de Pologne.

De Rome, Venise, Trente, Milan, Florence, Turin, Naples, de toute l'Italie & du Tirol.

A 2. heures du soir

De Türckheim, Lautern, Landstuhl, Kirchheim Hombourg, Deuxponts, Saarbrücken, & de tout le Westerich.

Mardi à 8. heures du matin.

De Hambourg, Bremen, Lübeck, Oldenbourg, de tout le país de l'Ostfrise, de la Moscovie, Curland, Livonie, Pomeranie, Suède, Dannemarck, Pologne, Jüttland, Holstein, Hannovre, Zell, & Lunebourg.

De Brunswick, Halberstadt, Goslar, Wernigerode, Clausthal, Zellerfeld, Osterroda, Hildesheim, Duderstadt, Nordhausen, Heiligenstatt, Weimar, Jene, Langensaltz, Göttingen, Nordheim & Einbeck.

De Danzig, Berlin, Francfort sur l'Oder, Magdebourg, Halle & de tous les país de Prusse & du Brandebourg, de Wetzlar, Gießen, Friedberg, Butzbach, Cassel, & de toute la Weteravie.

De Londres, Amsterdam, Rotterdam, de la Haye, Leyden, Utrecht, Maffieck, de tout le Braband, de va, Hollande & de l'Angleterre. De Cleve, Nimegue, des país de Bergue & de Westphalie, comme aussi de Liembourg, Dietz & de tout le Westerwald.

De Bâle, Lörrach, Heitersheim, Fribourg, Badenweiler, Vieux - Brisac, Lahr, Offenbourg,

Einmedingen, Ertenheim, Acheren, de tout le
Brigau, des Forêts noires, du haut Mar-
quisat de Baaden, & de Salzbourg.

De la Bourgogne, Lion, Dauphiné, Provence,
Languedoc, de la Catalogne, Saverne, Phals-
bourg, Vic, Metz, Verdun, Chalons, Reims
& Soissons, de toute l'Alsace, la Lorraine
de la France.

De Philisbourg, Selz, Landau, de Weiffen-
bourg, Bergzabre, Rapoltstein & d'Esche-
weiler.

A 10. heures du matin.

De Spire, & y retourne en même tems.

A 3. heures du soir.

De Neustatt, Edenkoven, Edesheim, Rup-
pertsberg, Hafsloch, Deidesheim & Spire.

Mercredi à 8. heures du matin.

De Siegen, Dillenbourg, Herborn, Weilbourg,
Wetzlar, Butzbach, Friedberg.

De Fritzlar, Marbourg, Giefen, des païs de
Waldeck & de la Lippe.

D'Ettal, Salszbourg, Lintz, Vienne, de la Ba-
vière, Autriche, Moravie, Styrie, & de toute
la Hongrie.

De Weinheim, Erbach, Umstatt, Orzberg,
Lindenfels, Diebourg, & de l'Odenwald
à 11 heures.

D'Oberwesel, Rheinfels, Boppardt, Bingen,
Bacharach, & de tout le Rhingau.

De Tübingen, Lindau, Constance, Villingen,
des Forêts noires, & de la Suabe, comme
le Dimanche.

De Bâle, Heidersheim, Fribourg, Lahr, Offenbourg, de tout le Brisgau, des Forêts noires, & du païs de Baaden.

De Saverne, Saarbourg, Luneville, Nancy, Baarleduc, & de toute la Champagne.

A 6. heures du soir.

De Spire, Germersheim, Rastatt, Baaden, lors que l'on peut passer le Rhin.

Jeudi à 7. heures du matin.

De Trèves, Luxembourg, Metz, & de la Moselle.

De tout le Nord, comme le Dimanche.

De la Bourgogne, Lion, Provence, Dauphiné, Languedoc, & de la Catalogne.

De Saverne, Phalsbourg, Metz, Verdun, Châlons, Rheims, & Soissons.

De Worms, Mayence, Simmern, Creutznach, Kirchberg, Altzey, Oppenheim, Trarbach, cõme le Dimanche.

Vendredi à 8. heures du matin.

De Hambourg, Bremen, Lübec, Oldenbourg, de toute l'Ost-Frise, de la Moscovie, Curland, Livonie, Pommeranie, Suède, Danemarck, Pologne, Jüttland, Hollstein, Hannovre, Zell, & Lunebourg.

De Brunswic, Halberstadt, Goslar, Wernigerode, Clausthal, Zellerfeld, Osterrode, Hildesheim, Dutterstadt, Nordhausen, Heiligenstadt, Weimar, Jene, Langensaltz, Göttingen, Nordheim & Einbec.

De Danzig, Berlin, Francfort sur l'Oder, Magdebourg, Halle, & de tout les païs de

Prusse & de Brandebourg, de Wetzlar,
Giefen, Friedberg, Butzbach, Cassel,
& de la Weteravie.

De Saverne, Saarbours, Luneville, Nancy,
Baarleduc, & de toute la Champagne.

De Rome, Venise & de toute l'Italie.

A 2. heures du soir:

Du Türckheim, Lautern, Landstuhl, Hom-
bourg, Deux-Ponts, Saarbruck, Kirchheim,
& du Westerich, comme le Lundi.

Samedi à 8. heures du matin.

De Hambourg, Lübec, Bremen, Oldenbourg,
Hannovre, Nienbourg, Osnabrück & Mün-
ster.

De Paderborn, Büren, Stattberg, Brillon,
Winterberg, Gallenberg, Meschede, Arens-
berg, Iserlohn & Bilstein.

De Siegen, Dillenburg, Herborn, Weil-
bourg, Wetzlar, Butzbach, Friedberg.

De Londres, Amsterdam, Rotterdam, de la
Haye, Leyden, Utrecht, Mafseick, de tout
le Brabant, de l'Angleterre & Hollande.

De Tübingen, Etal, Saltzbourg, Lintz,
Vienne, de la Bavière, Autriche, Moravie,
Styrie, & de toute la Hongrie.

De Philipsbourg, Bretten, Bruchsal, Seltz,
Landau, Wissembourg, Ribauviller &
Eschweiler.

De Saverne, Phalsbourg, Vic, Metz, Ver-
dun, Chalons, Rheims & Soissons.

De Bâle, Heitersheim, Fribourg, Lahr, Of-
fenbourg, de tout le Brisgau, des Forêts
noires, & du pais de Baaden.

A 3. heures du soir.

De Neustadt, Edekoven, Edesheim, Ruppersberg, Hafsloch & Deidesheim.

De Spire, Germersheim & Rastatt.

Tous les jours à 8. heures du matin.

De Vienne, Munich, Augsbourg, Ulm, Stutgard, Heilbronn, Canstatt, Heydelberg, Weinheim.

De Francfort, Darmstatt, Heppenheim, Worms.

Ratisbonne, Nuremberg, Erlangen, Kitzingen, Würtzbourg, Aschaffembourg & Hanau.

D'Ingolstatt, Neumarck, Aichfett, Neubourg, Donauwerth & Anspach.

D'Anvers, Gand, Bruxelles, & de toutes les autres Villes de Flandre & du Braband.

De Liège, Mastrich, Aix-la Chapelle, Verriers & Juliers.

De Düffeldorf, Sollingen, Elverfeld, Cologne, Bonn, Arweiler, Lintz, Andernach, Neuwied, Coblenze, Embs, Nastetten, Rheinfels, Schwalbach, Schlangenbaad, Wiefsbaad & Mayence.

De Paris, Strasbourg, toute l'Alsace & Lorraine, Rastatt, Carlsruh, Durlach, Bretten, Eppingen, Bruchsal.

Départ de la Poste.*Dimanche à 8. heures du matin.*

Pour Spire, Germersheim & Rastatt.

De meme pour Neustatt, Edekoven, Edes-

heim, Ruppersberg, Hafsloch & Deidesheim.

A 5. heures du soir.

Pour Türckheim, Lautern, Kirchheim, Landstuhl, Meisenheim, Hombourg, Lauterecken, Deux-Ponts, Bergzabre, Saarbruck, & pour tout le westeich.

A 7. heures du soir.

Pour Bretten, Bruchfal, Landau, Seltz, Wissembourg, Bergzabre, Ribauviller & Eschweiler.

Pour Saverne, Saarbours, Luneville, Nancy, Baarleduc, toute la Champagne, France & le Tirol.

Pour Amsterdam, la Haye, Leyden, & toute la Hollande; Cleves, Nied Hamm, Unna, Iferlohn, Arensberg, Bilstein, Attendorn, Olpe, Siegen, Dillenburg, Herborn, Werzlar, Butzbach, Friedberg.

Item pour l'Italie.

Lundi à 7. heures du soir.

Pour Bâle, Lörach, Heitersheim, Fribourg, Baadenweiler, Vieux Brisac, Laht, Offenbourg, Emmedingen, Etrenheim, pour tout le Brisgau, la Forêt noire, & le haut Marquisat de Baaden.

Pour la Bourgogne, Lion, Dauphiné, Provence, Languedoc, & la Catalogne.

Pour Hambourg, Bremen, Oldenbourg, Lübeck; Item Hannovre, Zell, Lunebourg, Brunswic, Halberstadt, Goslar, Wernigerode, Clausthal, Osterroda, Zellerfeld,

Duderstadt, Muhlhausen, Heiligenstadt,
Göttingen, Münden, Nordheim & Ein-
beck.

Pour la Moscovie, Curland, Livonie, Pome-
ranie, Suède, Dannemarc, Jütland, Holl-
stein, & les pays de Mecklenbourg.

Pour Danzig, Berlin, Francfort sur l'Oder,
Magdebourg, Halle, les pais de Prusse
& de Brandebourg.

Pour Wetzlar, Giefen, Friedberg, & toute
la Weteravie.

Mardi à 8. heures du matin.

Pour Spire & Germersheim.

A 2. heures du soir.

Pour Heydelberg, Neckar-Elz, Mosbach,
Wirtzburg, Mergentheim, Nüremberg,
Bamberg, Neubourg, Sultzbach, Ratis-
bonne, Cobourg, Leipzig, Drefde, Bay-
reut, Erlangen, Prague, Breslau, Neufs.
toute la Silesie, la Bohème, la Pologne,
& le naut Palatinat.

A 5. heures du soir.

Pour Weinheim, Erbach, Michelftatt, Schön-
berg, Oberroda, Umftatt, Otzberg, Lin-
denfels, Diebourg & l'Odenwald.

A 7. heures du soir.

Pour Münster, Buckenbourg, Dettmold,
Rheda, Rittberg, Warendorff, Paderborn
Huxar, Corvey, Pymont, Rintlen, Bo-
denwerder, Warbourg, Lippftadt, Caf-
felle, Marbourg, Fritzlar, Olpe, Atten-

dorn, Siegen, Dillenburg, Herborn, Gießen, Wetzlar, Friedberg, & les païs de Hesse & de Waldeck.

Pour Cleves, Wesel, Mayence, Bingen, Rheinfels, Oberwesel, Bacharach, Boppardt, & le Rhingau.

Pour Tübingen, Ettal, Saltzbourg, Linz, Vienne, Inspruck, toute la Suabe, Baviere, Tirol & l'Autriche.

Pour la Moravie, Styrie, & toute la Hongrie.

Pour Canstatt, tout le païs de Würtemberg.

Pour Lindau, Constance, Villingen, Schaffhausen, la Suisse, les Forêts noires, & le païs du Lac de Constance.

Pour Saverne, Phalsbourg, Vic, Metz, Verdun, Châlons, Rheims & Soissons.

Pour Bâle, le Brisgau, & les païs de Baden &c. Comme le Dimanche.

Mercredi à 8. heures du matin.

Pour Neustatt, Edesheim, Ruppertsberg, Hafsloch, Deidesheim & Spire.

A 2. heures & demie du soir.

Pour Mayence, Alzey, Oppenheim, Creutznach, Simmern, Kirchberg, Kirchheimpoland, Trarbach, Veldenz, Mühlheim & toute la Moselle.

A 7. heures du soir.

Pour Amsterdam, la Haye, Leiden, Utrecht, & toute la Hollande, Cleves, Niederwesel, Münster, Hamm & Unna, Soest, & toute la Westphalie,

Pour Trèves, Trarbach, Ducemond, Luzembour, & le long de la Moselle.

Pour Dietz, Limbourg & tout le Westerwald.

Pour Saverne, Saarbourg, Luneville, Nancy, Baarleduc, toute la Champagne, & la France.

Pour Bretten, Bruchsal, Landau &c. Comme le Dimanche.

Jeudi à 8. heures du matin.

Pour Spire, Germersheim, Raftatt.

A 5. heures du soir.

Pour Türkheim, Lauteren, Kiirchheim, tout le Westerich, comme le Dmanche.

A 7. heures du soir.

Pour Hambourg, Bremen &c. Hannover &c.

Pour la Moscovie &c. Danzig, Berlin &c. tous comme le Lundi.

Pour Saverne, Phalsbourg, Vic, Metz, Verdun, Châlons, Rheims & Soissons,

Pour l'Italie, comme le Dimanche.

Vendredi à 7. heures du soir.

Pour la Bourgogne, Lyon, Dauphiné, Provence, Languedoc, Catalogue, Saverne, Saarbourg, Luneville, Nancy, Baarleduc & toute la Champagne.

Pour Madrid, l'Espagne & le Portugal.

Pour Mayence, Bingen, Rheinfels, Oberwefel, Bacharach, Boppardt, & tout le Rhingau.

Pour Hildbourghausen, Nordheim, Embeck, Göttingen, Duderstatt, Mühlhausen, Heiligenstatt, Magdebourg, Halle & tout le pais de Brandebourg.

Pour Siegen, Dillenbourg, Herborn, West-
lar, Giefen, Friedberg, & la Wetteravie
Pour Bâle, Lörach, Heitersheim, Fribourg,
Badenweiler, Vieux-Brisac, Lahr, Offen-
bourg, Emédingen, Ertenheim, Acheren,
tout le Briscau, les Forêts-noires, &
haut Marquisat de Baaden.

Samedi à 8. heures du matin.

Pour Neustatt & Spire.

A 2. heures & demie du soir.

Pour Heydelberg, Neckar-Eltz, Mossbach,
Würtzbourg, Mergentheim, Nuremberg,
Bamberg, Neubourg, Sultzbach, Ratis-
bonne, Cobourg, Leipfig, Dresde, Bay-
reuth, Erlangen, Prague, Breslau, Neuf-
toute la Silecie, Pologne & le haut-Pala-
tinat.

Pour Mayence, Altzey, Oppenheim, Creutz-
nach, Simmern, Kirchberg, Kirchheimpo-
land, Trarbach &c. comme le Mercredi.

A 7. heures du soir.

Pour la Bourgogne, Lyon, Dauphiné, Pro-
vence, Languedoc, Catalogne, Saverny,
Phalsbourg, Vic, Metz, Verdun, Châlons,
Rheims & Soissons.

Pour Tübingen, Ettal, Saltzbourg, Lintz,
Vienne, Inspruck, toute la Suabe, Ba-
vière, Tirol, Autriche, Moravie, Styrie,
& toute la Hongrie.

Pour Lindau, Constance, Villingen, Schaff-
hausen, la Suisse, les Forêts-noires & le
Lac de Constance.

Pour Münster, Paderborn, Casselle, Wetzlar, les pais de Hesse & de Waldeck, comme le Mardi.

Pour Londres, Amsterdam, Leiden, la Haye, Rotterdam, toute la Hollande & l'Angleterre.

Pour Nimwegue, Geldern, Venlo, Maseick, Cleves, Wesel, Barmen & Langenberg.

Pour Luxembourg, Trèves, Trarbach, & tous le Long de la Moselle.

Pour Coblence, Montabauer, Dietz, Limbourg, Siegen, Olpe, Attendorn, & le Westerwald.

Pour Canstatt, & tout le pais de Würtemberg, comme le Mardi.

A 5. heures du soir.

Pour Weinheim, Erbach, Umstatt, Otzberg, Lindenfels & l'Odenwald.

Tous les jours à 6. heures du soir.

Pour Vienne, Munich, Augsbourg, Ulm, Stuttgart, Heilbronn, Canstatt, Heydelberg, Weinheim.

Pour Francfort, Darmstatt, Heppenheim, Worms.

Pour Rarisbonne, Nuremberg, Erlangen, Kitzingen, Würtzbourg, Aschaffembourg & Hanau.

Pour Ingolstatt, Neumarc, Eichstatt, Neubourg, Donauwerth & Anspach.

Pour Anvers, Gand, Bruxelles, & toutes les autres villes de la Flandre & du Brabant.

Pour Liege, Mastrich, Aix la Chapelle, Verviers & Juliers.

Pour Düffeldorf, Sohlingen, Elberfeld, Cologne & Bonn, Arweiler, Lintz, Andnach, Neuwied, Coblence, Embs, Naften, Rheinfel, Schwalbach, Schlangenb Wiesbad & Mayence.

Pour Paris, Strasbourg, toute l'Alsace la Lorraine, Eppingen, Bretten, Brunsal, Raftatt, Carlsruh & Dourlach.
A Frankendal le Mardi, Jeudi, Vendredi & le Samedi a 11 heures du matin.

Départ & arrivée des Coches & Chariots de Poste.

Ils partent.

Ils arrivent.

Le Mardi Jeud. & le Samedi à 6. heures du ma- tin.	<p>Route de Mayence & Francfort.</p> <p>Franckenthal, Worms, Gundersblum, Oppenheim, Mayence, Francfort.</p>	Le Lun- di, Mer- & Ven- dredi à soir.
Lundi à midi.	<p>Route de Fuld.</p> <p>Hanau, Gelnhaussen, Salmunster, Orb, Steinau, Schluchtern, Fuld, Eissenach, Gotha, Erfurt.</p>	Mecredi au soir.

Routé de Wurzbourg, Nurenberg, Ratisbonne & Vienne.

Mardi à 6 heures du matin. (Hanau, Dettingen, Aschaffembourg, Wertheim, Remlingen,) Vendredi au soir.

Mardi 6. heures du matin.	Wurzburg, Kirzingen, Nurnberg, Parsberg, Ratisbonne, Straubin- gen, Passau, Linz, Vienne.	Vendredi au soir.
Samedi à 6. heures du matin.	Hanau, Aschaffen- bourg, Obernbourg, Miltenberg, (Amor- bach,) Bischofsheim, Mergentheim, Wurz- bourg, Ochsenfurt, An- spach, Nurnberg, Sultz- bach, Amberg, Ratis- bonne, &c. comme ci- dessus.	Lundi au soir.

Route de Bamberg & Cobourg.

Samedi & Mardi à 6. heures du matin.	Wurzburg, Schwan- feld, Schweinfurt, Bamberg, Cobourg, Leipzig, Erfurt, Gotha, Jena, Braunschweig, Bremen, Hambourg.	Lundi & Vendredi au soir.
---	---	---------------------------------

Route de Strasbourg & de
Basle.

Vendredi à 6. heu- res du matin.	Waghäusel, Bruchsal, Dourlach, Carlsrouh, Raftatt, Kehl, Stras- bourg, Offenbourg, Fribourg, Heiders- heim, Basle, Zurich, Bern, Genève, Lion, Heilbronn, Stuttgart, Canstatt.	Jedi avant mi- di.
---	--	--------------------------

Mardi à 8 heures & Samedi à midi. [Spire , Germersheim , Strasbourg. Neustatt , Landau, Strasbourg.] Mardi & Samedi à midi.

Route de Metz & de Paris.

Mardi à 8 heures du Matin. [Türkheim , Diemerstein , Lautern , Landstuhl , (Hombourg ,) Deux-Ponts, (Bliefs-Cassel ,) Saarbruc , Metz , Nancy , Paris.] Mardi à midi.

Lundi à Midi. [Weinheim , Heppenheim , Darmstadt, Francfort , Heidelberg , Wisloch , Sinsheim , Fürfeld , Heilbron , Louisbourg , Bruchsal , Bretten , Stuttgart , Ulm , Augsburg , Munnich.] Lundi à midi.

Route de Coblence & de Cologne.

Mardi à 6 heures du matin. [Königstein , Linbourg , Würges , (Hadamar) Montabaur , Coblence. Cologne , Deuz , Mühlheim , Sohlingen , Düsseldorf. Aix la chapelle , Mastrich , Liege , Bruxelles , par tout le Brabant & Hollande.] Lundi soir.

Jeudi à 6. heures du ma- tin.	Francfort , Friedberg , Wezlar , Herborn , Dii- lenbourg , Siegen , Co- logne , Deuz , Mühl- heim , Duffeldorf , El- berfeld , Aix - la - Cha- pelle , Liege .	Diman- che a midi.
--	--	--------------------------

Samedi à midi; en Eté à 2. heures a pres mi- di.	Weinheim , Hoppen- heim , Darmstatt , Franc- fort , Königstein , Frey- lingen , Uckerroth , Sieg- burg , Deuz , Cologne , Mühlheim , Sohlzingen , Düsseldorf , Heidelberg , Wisloch , Sinshheim , Heilbron , Louisbourg , Stuttgart .	Vendredi au soir.
---	--	----------------------

Samedi à 6. heu- res du matin,	Nieder - Ingelheim , Bingen , Creuznach , Simmern , (Kirchberg) Coblence , Andernach , Sinzig , Bon , Cologne , Dermagen , Düsseldorf , Elberfeld , par route la Hollande .	Mardi à midi; Vendredi au soir.
---	--	--

Route de Treves & de Wetzlar.

Samedi à 6. heures du matin.	Wisbad , Kirchberg , Limburg , Weilbourg , Dietz , Embs , Nassau , Wetzlar , Trêves , Lux- embourg ,	Lundi au soir.
------------------------------------	--	-------------------

Route d'Augsbourg & Munich.

Mardi & Sam. à 6 heures du mat.	Nurnberg, Schwabach, Wissenbourg, Aichstett, Neubourg, Donawerth, Augsbourg, Munich.	Lundi & Vendredi au soir.
Vendredi à 8 heures du mat.	Bruchsal, Stutgard, Heilbronn, Canstatt, Schorndorf, Dillingen, Augsbourg, Munich, Salzbourg, Elwangen, Anspach, Nurnberg.	Mocredi au soir.

L'expédition se fait à la Charrue d'or, où les personnes, qui veulent aller avec les chariots de Poste, ou expédier des effets peuvent s'annoncer la veille du départ jusqu'à 8 heures du soir. On prie de declarer au juste la valeur de ce que contiennent le Paquets.

Depart & arrivée des Coches & Chariots de Poste à Düsseldorf.

Ils partent.

Ils arrivent

Route de Cologne & Francfort.	
Le Mercredi & Samedi à 7 heures du matin.	Benrath, Langenfeld, Sohlingen, Mühlheim, Deuz, Cologne, Siegburg, Ukeroth, Weyerbusch, Wahlroth, Freilingen, Walmeroth, Limburg, Würges, Königstein, Francfort.
	Le Dimanche & Jeudi après midi.

Route de Nuremberg & Vienne.

Le Me- credi & Samedi à 7 heures du mat.	Hanau, Aschffenburg, Miltenberg, Efelbach, Wertheim, Bischoffs- heim, Mergentheim, Würzburg, Bamberg, Anspach, Coburg, Nür- emberg, Dinckelspühl, Ellwangen, Bayreuth, Sulzbach, Neuburg, Hoff, Ratisbonne, Vi- enne.	Le Di- manche & Jeudi après midi.
--	---	---

Route de Strasbourg & Basle.

Le Sa- medi à 7 heures du ma- tin.	(Darmstatt, Heppenheim, Weinheim, Heidelberg, Wisloch, Bruchsal, Dur- lach, Carlsruhe, Rastadt, Offenburg, Kehl, Stras- bourg, par toute l'Al- sace, Freybourg, Basle, par toute la Suisse & la Suabe,	Le Mar- di après midi.
--	--	------------------------------

Route de Stuttgart & Augsbourg.

Le Me- credi & Samedi à 7 heures du ma- tin.	Darmstatt, Weinheim, Mannheim, Heidelberg, Bruchsal, Bretten, Sinz- heim, Heilbronn, Louis- bourg, Stuttgart, Geis- lingen, Schwaebisch-Ge- mund, Ulm, Dillingen, Augsbourg, Munich, Freylingen, Lindau.	Le Di- manche & Jeudi après midi.
---	--	---

Route de Metz.

Le Mercredi à 7 heures du matin.	Mayence, Oppenheim, Worms, Franckenthal, Mannheim, Spire, Neustadt, Dürckheim, Lautern, Landstuhl, Deux-ponts, Saarbrück, Saarlouis, St Avold, Metz & par touté la Lorraine.	Le Dimanche après midi.
----------------------------------	--	-------------------------

Autre Route de Francfort.

Le Lundi à 7 heures du matin.	Benrath, Langenfeld, Sohlingen, Mühlheim, Deuz, Cologne, Hallberg, Oberelben, wey-erfeiffen, Siegen, Dillenburg, Herborn, Wezlar, Buzbach, Friedberg, Francfort, le Palatinat & la Suabe.	Le Mardi après midi.
Le Samedi à 7 h. du mat.	Weilburg, wezlar, Wisbaden, Mayence, Mannheim. —	Le Jeudi après midi.

Route de Mayence & Mannheim.

Le Dimanche à 7 heures du matin.	Bonn, Oberwinter, Remagen, Sinzig, Linz, Andernach, Coblenz, Wittlich, Treves, Luxemburg, Simmern, Creuznach, Bingen, Mayence, Oppenheim, Worms, Franckenthal, Mannheim.	Le Vendredi après midi.
----------------------------------	--	-------------------------

Le Dim. & Jeudi à 7 heur. du mat.	{	Dormagen , Colog- ne.	}	le Lundi & Vend. après mi- di.
--	---	--------------------------	---	---

Route d'Elberfeld.

Le Mocr. & Sam. à 7 heur. du mat.	{	Mettmann, Schüller- scheid, Elberfeld.	}	le Lundi & Jeudi après midi.
--	---	---	---	---------------------------------------

L'expédition se fait à la Cour Palatine.
 Le personnes qui voudront se servir de
 ces Chariots, auront la bonté de s'annoncer
 la veille du départ jusqu'à 8 heures du soir.
 Pour les Paquets, que l'on veut y mettre,
 on prie, de déclarer au juste la valeur de
 ce qu'ils contiennent.

 DESIGNATION

Du Depart & de l'Arrivée de la Poste
 aux Lettres, à Dusseldorff.

Depart.

Tous les jours à 5. heures du soir pour
 Cologne, Bonn, Coblenze, Mayence, Franc-
 fort, Mannheim, Heidelberg, Nurenberg, Neu-
 bourg, Brieflich, Sintzig, Franckenthal, Wein-
 heim, pour le Haut & Bas-Palatinat, Vien-
 ne la Haute & Basse-Autriche; It. pour
 Oblaten, Elberfeld, Solingue, & autres en-
 droits du Duché de Berg.

M

Le Dimanche à midi, à 12 heures du matin pour Elberfeld, Solingue, Remscheid, Mettman, Lennep, Wulfrath, Cronenberg, tout le Duché de Berg. à 5 heures du soir à Essen.

Le Lundi à 8 heures & dem. pour Essen, à 4 heures du Soir pour Juliers, Aix-la-Chapelle, Mastrich, Liège, Namur, Bruxelles & Anvers; Pour toute la Flandre, le Brabant & la France.

Le Mardi entre 4. & 5. heures du soir, pour Juliers, Duren, Aix-la-Chapelle, Liège, Mastrich, Ruremonde, Maseick, Sittart, Guedre, Namur, Luxembourg. Pour tout le Brabant, la Flandre, la France, l'Espagne, l'Angleterre, & la Hollande; pour Cleves, Wesel, Emmerich, Xanten, Lipstadt, Minden, Magdebourg. Pour le Brandebourg, Berlin, la Prusse, Danzig & Leipzig.

Le même Jour à 11. heures du mat. pour Munst, Bremen, Paderborn, Osnabruck, Unna, Nienbourg, Hannovre, Zell, Braunschweig, Wolfenbuttel, Lubec, Cassel, Hildesheim, Hambourg; pour la Hesse, la Westphalie; les Pays du Nord, Saxe, Pologne, Pomeranie Dannemarck, & Suede.

Le Mercredi entre 5. & 6. h. du soir, pour la Warth, Wetzlar, Marbourg, Giessen, Ditzkirch, Tréves, Creutznach, Oppenh, Bingen, Ober-Wessel, St. Goar, & pour la Moselle, Augsbourg, Spire, Brisach, Fribourg, Wirtzbourg, la Baviere, Ratisbonne, toute la Franconie, la Suabe, Saltzbouurg, la Suisse, la Bourgogne,

la Haute & Basse-Alsace, toute la Lorraine, & les trois Evéchés, Metz, Toul, & Verdun. La Hongrie, la Bohême & toute l'Italie.

Jeudi à midi, à 12 heures, pour Elberfeld, Solingue, comme le Dimanche & Lundi. Le soir à 5. heures pour Essen.

Vendredi entre 4. & 5. heures du soir, pour l'Angleterre, la Hollande, le Braband, la Flandre, la France, l'Espagne & les Pays du Nord &c. comme le Mardi.

Samedi entre 5. & 6. heures comme le Mercredi, & en outre pour le Tirol, toute l'Italie, Naples & Sicile.

Arrivée.

Tous les jours, entre les 8. & 9. heures du matin, de Cologne, Bonn, Coblenze, Mayence, Francfort, Mannheim, Heidelberg, Neubourg, Briefsich, Sintzig, Frankenthal, Weinheim, du Haut & Bas-Palatinat, de Vienne, & de la Haute & Basse-Autriche, d'Obladen, Solingue, Elberfeld, Remscheid, Lennep, Wulfrath, Cronenberg & autres endroits du Pays de Berg.

Dimanche entre, 1. & 2. heures après midi, d'Angleterre, de Hollande, du Braband, de Flandre, France, Espagne, Pologne, Prusse, Saxe, Hesse, Brandebourg, de Braunschweig, Hildesheim, Lipstadt, Minden, Bielefeld, Hamm, Liège, Mastrich, Aix-la-Chapelle, Ruremonde, Maseick; des Pays de Juliers & Cleves.

Lundi à 2. heures après midi, de Munster, Paderb. Osnabruch, Unna, Bremen, Hannov.

Zell, Hamb. Lubec, Holstein, Cassel, de Hesse
& de Westphalie ; des Pays du Nord, Saxe
Pologne, Dannemarc, Moscovie & Suède.

Mardi entre 8 & 9. heures du matin d'Italie, Tirol, Hongrie, Autriche. Bohême, Silésie, Baviere, Suabe, Franconie, de Ratisbonne, Augsbourg, Nurenberg, Wetzlar, Weilbourg & de la Warth.

Le même jour. à 4. heur. & 1. quart du soir d'Elberfeld, Solingue, Mertman, Lennep, Wulfrath, Remscheid, & de Cronenberg.

It. à 5. heures du soir de Liège, Aix-la-Chapelle, Juliers, Mastrich, Namur, Brussel, Anvers, de Flandre, Brabant & France, & à 6. heures du soir d'Essen.

Mercredi entre les 8. & 9. heures du matin de la Lorraine, Treves & de la Moselle.

Jeudi entre 1 & 2. heures après midi d'Angleterre, Hollande, Flandre, France, Espagne, Brandebourg, Hesse, Braunschweig, Hildesheim, Pologne, Prusse, Saxe, d'Aix-la-Chapelle, Mastrich, Liège, Ruremonde, Maseick, Sittart, Juliers, Duren, Linnich, Wesel, Cleves, Emmerich, Lipstadt, Hameln, Minden, Soest, Bielefeld, Munster, Hambourg, Hannover, Lubec; de Paderborn, Osnabruck, Brehmen, du Nord, Holstein, Dannemarc & Suede.

Vendredi entre 4. & 5. heures du soir d'Elberfeld, Solingue, Mertman, Wulfrath

Lennepe, Langenberg, Remscheid & Cronenberg. Entre 4 & 5 heures apres midi d'Aix-la-Chapelle, Juliers, Mastrich, Liège, Namur, Bruffelles, Anvers; de toute la Flandre, du Brabant, & de France. A 6 heures du soir d'Essen.

Samedi à 8. heures du matin, de la Warth, Wetzlar, Weilbourg, Dietkirch, Vienne, de Hongrie, de Prag, du Palatinat, & de tout l'Empire.



Table des Matières.

Suite des Electeurs Palatins	1
Chevaliers de l'Ordre de St. Hubert.	5
L'Ordre du Lion Palatin.	15
Etat du Grand-Maitre.	25
Etat du Grand-Chambellan	35
Etat du Grand-Maréchal	44
Etat du Grand Ecuyer	45
Musique de la Cour	46
Amirauté de S. A. S. E.	52
Grande Venerie du Palatinat	53
L'Ordre de Ste. Elisabeth.	58
Maison de S. A. S. Madame l'Electrice	62
Conseil d'Etat ou Conférence	65
Chancellerie Intime	66
Ministres aux Cours Etrangères	67
Ministres des Cours Etrangères	71
Conseil Intime de Guerre	71
Généraux	76
Gardes du Corps	77
Gardes Suisses	77
Conseil Militaire	78
Régence	81
Conseil Médecinal	81
Université de Heydelberg	87
Commission de l'Hospital	92
Baillages du Palatinat	92
Justice de la Ville de Mannheim.	100
Conseil de la Ville de Mannheim	100
Conseil de la Ville de Heidelberg	107
Conseil de la Ville de Franckenthal.	109
Cour Suprême des Appels	111

Feries dans les Tribunaux	112.
Cour de Justice	ibid.
Chambre des Finances	116.
Caisse Générale	120.
Commission de la Monnoye.	ibid.
Commission des Salines	121.
Commission des Mines.	122.
Commission immédiate des Batiments & Jardins Electoraux	ibid.
Commission des Bâtiments de la Chambre des Finances	124.
Commission de Peages	ibid.
Commission des Droits & impots	125.
Conseil de l'Eglise Reformée	126.
Conseil de l'Eglise Luthérienne	127.
Conseil Matrimonial	128.
Chambre de l'Administration	130.
Academie des Sciences	131.
Société Physique, Oeconomique	138.
Academie des Dessesins	142.
Etat du Duché de Neubourg	143.
Etat du Duché de Sultzbach	157.
Conseil Intime des Duchés de Juliers & Berg	163.
Cour suprême des Appels des Duchés de Juliers & Berg.	168.
Conseil Aulique des Duchés de Juliers & Berg	169.
Chambre des Finances des Duchés de Juliers & Berg	176.
Baillages & Prévôtés du Duché de Juliers	180.
Baillage & Prévôtés du Duché de Berg	192.

Seigneurie de Ravenstein	-	200.
Seigneurie d'Ercklens.	-	ibid.
Marquisat de Berg-op-Zoom	-	201.
Seigneuries de Wynendale, Breskens & Breskensfande	-	204.
Les Quatre Colleges des Etats de Juliers & Berg	-	206.
Départ & arrivée des Postes aux Lettres,		217.
Départ & arrivée des Coches & chariots de Poste.	-	230.
Départ & Arrivée des Coches & chariots de Poste à Duffeldorf.	-	234.
Départ & Arrivée de la Poste aux Lettres de Duffeldorff.	-	237.

ERRATA.

Pag. 22. M. le Comte Dominique Ottolini
*ajouté, Conducteur des Gendarmes de
Smme Republique de Venise et Feudataire
Royal de la Custera.*

Pag. 29. Denecker Illes de Necker,

