

a

1713

1

1713

1

W.

3



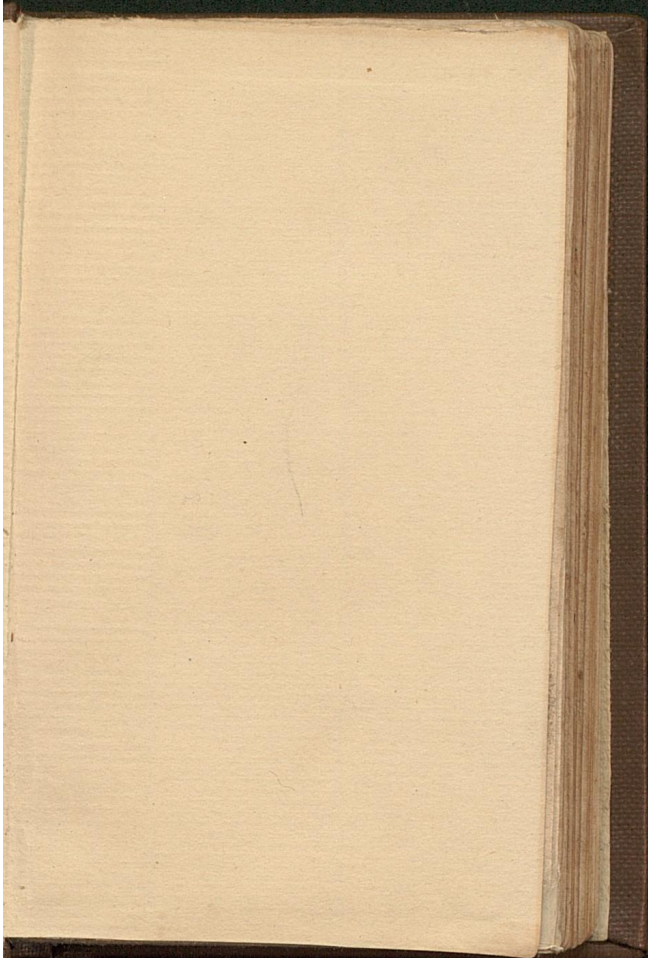



54. W

528

Ra ra

LANDES-  
UND STADT-  
BIBLIOTHEK  
DUISBURG

1809



Papillon inv.  
H. Sculp.

ALMANACH  
ELECTORAL PALATIN,  
Pour l'Année M. DCC. LXIX.

CONTENANT

Les Jours de Gala & de Chapelle;  
LES ORDRES ELECTORAUX;  
La Maison de Son Altesse Sérénissime  
Electorale; Celle de Son Altesse Sérénissime  
Madame l'Electrice; Les Conseils  
d'Etat & de Guerre; Les Généraux;  
Les Ministres Etrangers à la Cour Palatine;  
Les Ministres en Païs Etrangers; Les Cours  
de Justice; la Chambre des Finances, l'Uni-  
versité de Heidelberg, les Bailliages & tou-  
tes les Jurisdicions du Palatinat, ceux des  
Duchés de Neubourg, Sultzbach, Juliers, &  
Berg, du Marquisat de Berg-op-Zoom, de  
la Seigneurie de Ravenstein, &c. avec les  
quatre Colléges des Etats de Juliers & Berg.



*Avec Privilège de Son A. S. E.*

A Mannheim de l'Imprimerie Electorale.



## REMARQUES.

I. **F**estes & Dimanches, il y a ordinairement Sermon vers 10. heures & demie, suivi d'une grand' Messe en musique à la Chapelle Electorale, où se trouve un détachement des Gardes du Corps & des Gardes Suisses rangé en haie.

Les mêmes jours, & tous les Samedis, il y a salut vers les 4. heures & demie du soir.

II. Lorsque la Cour est à Schwetzingen, le Sermon qui précède la Messe commence vers les 10. heures & demie.

A 2



ARTICLES PRINCIPAUX  
DU CALENDRIER

Pour l'année 1769.

Nombre d'Or, - III.	QUATRE-TEMES.
Cycle Solaire, - XIV.	Fevr. 15. 17. & 18.
Indiction Rom. - II.	May 17. 19. & 20.
Epaete, - - XXII.	Sept. 20. 22. & 23.
Lettre Dominic. - A.	Déc. 20. 22 & 23.

FESTES MOBILES.

Septuagési. - 29. Janv.	Ascension, 4. May.
Cendres, - 8. Fevr.	Pentecôte, 14. May.
Pâques, - - 26 Mars.	Trinité, 21. May.
Rogations, - 30. Avril.	Fête-Dieu, 25. May.

Premier Dimanche de l'Avent, 3. Déc.

Commencement des Quatre Saisons,

Printemps, le 21.	Mars.
Eté, - - - le 22.	Juin.
Automne, le 23.	Septembre.
Hyver, - - le 22.	Décembre

# JANVIER.

Jo. de la Se.	du M.	Noms des SAINTS.	Phases de la Lune.
Dim.	1	LaCirconc.	
Lundi	2	Macaire	☉ Nou. Lune le 8.
Mardi	3	Génevieve	à 3. heures 36. min.
Mecr.	4	Tite	du matin.
Jeudi	5	Telesph.	
Vend.	6	Les Rois	☾ Premier Quartier
Sam.	7	Raymund	le 15. à 9. heures
Dim.	8	Erhard	19. min. du matin.
Lundi	9	Julian	
Mardi	10	Paul H.	☉ Pleine Lune le
Mecr.	11	Higine	22. à 4. heur. 56.
Jeudi	12	Ernefte	min. du matin.
Vend.	13	Geofroi	
Sam.	14	Felix	☾ Dernier Quartier
Dim.	15	Nom de Jéf.	le 29. à 9. heur.
Lundi	16	Marcel	26. min. du soir.
Mardi	17	Antoine H	
Mecr.	18	Pierre	
Jeudi	19	Canute	
Vend.	20	Fab. Seb.	JOURS FESTE'S
Sam.	21	Agnes V.	à la Cour pendant
Dim.	22	Septuages.	l'Année.
Lundi	23	Idelphe	
Mardi	24	Timothee	JANVIER.
Mecr.	25	Conv S. P.	L E I , Nsuvet An,
Jeudi	26	Policarpe	Gala. Vers 10. h.
Vend.	27	Jean Chrif.	du matin, la Noblesse
Sam.	28	Charle. in	& les Corps des dif-
Dim.	29	Sexages.	férentes Cours font
Lundi	30	Martin. V.	admis à baifer la main
Mardi	31	Pierre N.	à Leurs AA. SS. EE.

ensuite Elles se rendent vers 11. heures en  
l'Eglise des RR. PP. Jésuites pour y assister  
au Service Divin.

Il y a Vêpres à 5. heures.

Le 6, jour des *Rois*, Leurs AA. SS. EE.  
assistent vers 11. heures au Service Divin; il  
y a exposition du Saint Sacrement.

Le 20, Fête de *St. Sébastien* Patron de  
la Ville & de l'Eglise Paroissiale. LL. AA.  
SS. EE. suivies d'un grand cortège, s'y ren-  
dent ordinairement pour assister au Service  
Divin qui s'y célèbre vers 10. heures.



F E V R I E R.

Jo. de la Se.	du M.	Noms des SAINTS.	Phases de la Lune.
Mecr.	1	Ignace E.	
Jeudi	2	Purificat.	☉ Nouvelle Lune le 6. à 7. heures 10. min. du soir.
Vend.	3	Blaise	
Sam.	4	Veronique	
Dim.	5	Quinquag.	
Lundi	6	Dorot.	☾ Premier Quartier le 13. à 5. heures 9. m. du soir.
Mardi	7	Mardi gras	
Mecr.	8	les Cendres	
Jeudi	9	Apolonie	
Vend.	10	Guilliaum	● Pleine Lune le 20. à 6. heures 56. min. du soir.
Sam.	11	Severin	
Dim.	12	Invocavit.	
Lundi	13	Benig.	☾ Dernier Quart. le 28. à 6. heures 46. min. du soir.
Mardi	14	Valentin	
Mecr.	15	4. Tems	
Jeudi	16	Julie	
Vend.	17	Jeûne.	
Sam.	18	Jeûne.	
Dim.	19	Reminiscer.	
Lundi	20	Euchar.	
Mardi	21	Eleonore	
Mecr.	22	Chair S. P.	
Jeudi	23	Vig. Jeûne	
Vend.	24	Math. A.	
Sam.	25	Nicephore	
Dim.	26	Oculi	
Lundi	27	Léander	
Mardi	28	Romain.	

F E V R I E R.

LE 2, Jour de la  
Purification S. A.  
S.E. revêue des habits  
de son Ordre, Assi-  
ste vers 11. heur.  
avec ses Chevaliers  
& toute sa Cour à  
la Bénédiction des

Cierges, en reçoit un au pied de l'Autel, accompagne la Proceſſion, entend la grand' Meſſe, & va à l'offrande. Les Chevaliers ſont ſeuls de cette dernière cérémonie.

Le 7, vers les 4. heures du ſoir Leurs AA, SS. EE. accompagnées de toute la Cours ſe rendent à l'Egliſe des RR. PP. Jéſuites, pour y aſſiſter à la cloture des Prières des 40. heures, dont la ſolemnité finit par un *Te-Deum*.

Le 8, *Mercredi des Cendres* ; Leurs AA. SS. EE. ſe rendent à la Chapelle, vers 5. heures du ſoir où l'on chante le *Miferere* en muſique, de même que les *Mercredis* & *Vendredis* du carême, excepté ceux de la ſemaine ſainte.

Le 24, Fête de Saint *Mathias* ; LL. AA. SS. EE. aſſiſtent vers 11. heures au Service Divin; il y a expoſition du Saint Sacrement.



M A R S.

Jo. de la Se.	du M.	Noms des SAINTS.	Phases de la Lune.
Mecr.	1	Albin.	
Jeudi	2	Simplice	
Vend.	3	Cunigund	☉ Nouv. Lune. le 8.
Sam.	4	Casimire	à 7. heures 46.
Dim.	5	Latare	min. du matin.
Lundi	6	Fréderie	
Mardi	7	Thom. Aq.	☾ Prem. Quart. le 15.
Mecr.	8	Jean de D.	à 0. heures 47.
Jeudi	9	François	min. du matin.
Vend.	10	40. Mart.	
Sam.	11	Rosina	● Pleine Lune le 22.
Dim.	12	Judica.	à 9. heur. 58. m.
Lundi	13	Constant.	du matin.
Mardi	14	Matild.	
Mecr.	15	Longin	☾ Dern. Quart. le 30.
Jeudi	16	Heribert	à 1. heur. 58. min.
Vend.	17	Gertrud.	du soir.
Sam.	18	Cirill.	
Dim.	19	Rameaux	
Lundi	20	Joachim	
Mardi	21	Benoît.	
Mecr.	22	Octavien	
Jeudi	23	Jeudi St.	
Vend.	24	Vend. St.	
Sam.	25	Fran. de P.	
Dim.	26	Pâques.	
Lundi	27	Rupert	
Mardi	28	Guntram	
Mecr.	29	Métild.	
Jeudi	30	Quirin	
Vend.	31	Balbine	

M A R S.

Le 12, Dimanche  
Judica l'on com-  
mence la Communion  
Pascale.

Le 19. Dimanche  
des Rameaux, S. A.  
S. E. revêtue des ha-  
bits de son ordre, &  
suivie de ses Cheva-

liers, assiste vers 10. heures à la bénédiction des Palmes; il en reçoit une au pied de l'Autel, accompagne la Procension & entend la grand' Messe.

La Cour paroît en noir ce jour - là , & toute la semaine.

Le 19. il y a aussi la Fête de S. Joseph.

Le 21. & le 22. Leurs AA. SS. EE. assistent vers 10 heures & demie à la grand' Messe.

Vers 4. heures il y a ténèbres en musique.

Le 23, *Jendredi St. S. A. S. E.* revêtue des habits de l'Ordre de St. Hubert, accompagnée des Chevaliers de son Ordre & des Gentils-Hommes de sa Cour, assiste vers 10. h. à l'Office, & y reçoit la Communion Paschale. Les Chevaliers de l'Ordre, les Ministres, les Chambellans, la Noblesse & les Pages s'acquittent immédiatement après de ce devoir. On transporte ensuite le Saint Sacrement au Reposoir sous un dais porté par 6. Chambellans. S. A. S. E. suivie du même Cortège, se rend ensuite à la grande Salle, où assisté par S. E. M. le Grand-Chambellan & 2. Chambellans de service, Elle lave les pieds à 12 Vieillards. La prière faite, Messieurs les Chambellans reçoivent les mets à la porte de la salle précédés par S. E. M. le Grand-Maréchal & M. le Grand-Maitre des Cuisines; S. A. S. E. les pose Elle-même sur

la table. Pendant le repas le R. P. Prédicateur de la Cour fait la lecture à haute-voix, & la Cérémonie finit par une aumône que S. A. S. E. distribue Elle-même à chaque Vieillard.

Vers 4. heures LL. AA. SS. EE. assistent aux Ténébres.

Le 24, *Vendredi St.* le Sermon commence vers 9. heur. & demie & ensuite la Passion & l'Office. S. A. S. E. en habit de deuil de son Ordre, & accompagnée comme le jour précédent, descend dans l'église pour adorer la Croix. Les Chevaliers, & Gentils-Hommes gardent le même ordre qu'à la Communion Patchale. l'Office finit par les Vêpres, après lesquelles on commence l'Adoration au Sépulchre

La Noblesse de la Cour la continue sans interruption jusqu'au Samedi au soir, selon l'ordre des billets tirés au sort le mercredi précédent, qui établit 2. Gentils-Hommes, 2. Dames, & 2. pages pour chaque heure.

Vers 4. heures il y a Ténébres en Musique.

Vers 8. h. du soir, LL. AA. SS. EE. se rendent à la Chapelle & assistent à l'*Oratoire* qui se fait en musique.

Le 25. *Samedi St.* après la Bénédiction du feu & les autres cérémonies, on commence la grand' Messe vers les 11. heures.



Vers 3. h. LL. AA. SS. EE. accompagnées de toute la Cour vont à pied faire leurs stations dans les Eglises de la Ville, les finissent à la Chapelle Electorale; où Elles assistent à Complies.

Vers 7. heures & demie du soir, LL. AA. SS. EE. se trouvent avec toute la Cour aux Cérémonies de la Résurrection de Notre-Seigneur, suivies d'un *Te Deum*, pendant lequel il se fait 3. décharges de l'Artillerie des Ramparts.

Le 26. Jour de *Pâques*. Gala. LL. AA. SS. EE. assistent au Service Divin vers 11. heures.

Il y a Vêpres à 5. heures.

Le 27. Deuxieme Fête de *Pâques* LL. AA. SS. EE. se rendent à la Chapelle vers 10. heures & demie.

Le 28. Troisieme Fête de *Pâques* service Divin vers 11. heures.



A V R I L.

Jo. de la Se.	du M.	Noms des SAINTS.	Phases de la Lune.
Sam.	1	Irène	
Dim.	2	Quasimodo.	☉ Nouv. Lune le 6.
Lundi	3	Annonciat	à 5. heur. 46. min.
Mardi	4	Isidor.	du soir.
Mecr.	5	Vincent.	
Jeudi	6	Cælestin	☾ Premier Q. le 13.
Vend.	7	Hermann	à 8. heur. 55. m.
Sam.	8	Perpet.	du matin.
Dim.	9	Misericord.	
Lundi	10	Ezechiel	● Pleine Lune le 21.
Mardi	11	Leon P.	à 1. heur. 40. min.
Mecr.	12	Julien	du matin.
Jeudi	13	Hermenet.	
Vend.	14	Tiburt.	☾ Dernier Quart. le 29.
Sam.	15	Anastaf.	à 5. heures 43. m.
Dim.	16	Jubilare	du matin.
Lundi	17	Rudolphe	
Mardi	18	Apollon.	
Mecr.	19	Werner.	
Jeudi.	20	Agnes V.	
Vend.	21	Anselm.	
Sam.	22	Cajetan.	
Dim.	23	Cantate	
Lundi	24	Adalbert	
Mardi	25	Marc. E.	
Mecr.	26	Clete P.	
Jeudi	27	Marcelle	
Vend.	28	Vital.	
Sam.	29	Pierre M.	
Dim.	30	Rogate.	

A V R I L.

Le 3, Fête de l'An-  
nonciation il y a  
service Divin vers 11.  
heures.

Le 9. On célèbre  
la Fête de Saint Jo-  
seph Patron des Etats.  
LL. AA. SS. EE. affis-  
tent vers les 10. heu-

res & demie au Service Divin; il y a exposition du Saint Sacrement.

Le 16. Fête de la *Dédicace* de la Chapelle  
Ele&. LL. AA. SS. EE. assistent vers 10. heures & demie au Service Divin.

---

*Eclipses de Soleil, & de Lune.*

Il y aura cette année 5. Eclipses trois de Soleil & deux de Lune.

La première sera le 7. Janvier, est invisible.

La seconde sera le 4. Juin, à 7. heures 19. min. du matin est visible.

La troisième sera le 18. Juin, est invisible.

La quatrième sera le 27. Novembre, est invisible.

La cinquième sera le 13. Decembre, à 5. heures 35. min. du matin est visible.

## M A Y.

Jo. de la Se.	du M.	Noms des SAINTS.	Phases de la Lune.
Lundi	1	S. P. et S. J.	
Mardi	2	Atanase.	☉ Neu. Lune le 6.
Mecr.	3	Exalt. S. C.	à 1. heure 58. m.
Jeudi	4	Ascension	du matin.
Vend.	5	Pi. P.	
Sam.	6	Jean d. P.	☾ Prem. Q. le 12. à
Dim.	7	Exaudi	6. heures 43. m.
Lundi	8	Ap. du S. m	du soir.
Mardi	9	Greg. N.	
Mecr.	10	Antoine	☉ Pleine Lune le 20.
Jeudi	11	Gangolph.	à 5. heur. 40. min.
Vend.	12	Pançrace	du soir.
Sam.	13	Vig. Jeûne	
Dim.	14	Pentecôte	☾ Dernier Q. le 28.
Lundi	15	Sophie	à 5. heures 34. m.
Mardi	16	S. J. de N.	du soir.
Mecr.	17	4. Temps,	
Jeudi	18	Emeric	
Vend.	19	Jeûne	
Sam.	20	Jeûne.	
Dim.	21	Trinité.	
Lundi	22	Hélène	
Mardi	23	Desidere	
Mecr.	24	Afra M.	
Jeudi	25	Fête - Dieu	
Vend.	26	Philip. N.	
Sam.	27	Madel. d. P	
Dim	28	Germain	
Lundi	29	Maximin	
Mardi	30	Ferdinand	
Mecr.	31	Petronelle	

## M A Y

**L**E 1, le Service Di-  
vin commence vers  
11. heures avec expo-  
sition du St. Sacrement

Le 4. Fête de l'As-  
cension il y a service  
Divin vers 10. heures  
& demie.

Le 14. jour de la *Pentecôte*, leurs AA. SS. EE. vont vers 10. heures & demie au service divin, il y a exposition du St. Sacrement.

Le 15. & le 16. il y a Service Divin vers les 11. heures

Le 21. Fête de la St. Trinité LL. AA. SS. EE. vont vers 10. heures & demie au Service Divin; il y a exposition du St. Sacrement.

Le 24. Veille de la *Fête-Dieu*, il y a Salut & Litanies du Saint Sacrement vers 4. heures & demie du soir, & pendant l'Octave à la même heure.

Le 25. Jour de la *Fête-Dieu*, Gala; LL. AA. SS. EE. accompagnées de toute la Cour assistent vers 7. heures au Service Divin & à la Procession. La Garnison est sous les armes.

Lorsque LL. AA. SS. EE. sont à Schwetzingen, Elles se rendent à leur Résidence de Mannheim pour la Solemnité de ce Jour.



## J U I N.

Jo. de la Se.	du M.	Noms des SAINTS.	Phases de la Lune
Jeudi	1	Simeon	
Vend.	2	Marcelle	☉ Nou. Lune le 4.
Sam.	3	Clotild.	à 9. heures 18. m.
Dim.	4	<i>Optat.</i>	du matin
Lundi	5	Poniface	
Mardi	6	Norbert	☾ Premier. Q. le 11.
Mecr.	7	Robert	à 5. heures 49. m.
Jeudi	8	Medard.	du matin.
Vend.	9	Pélagie	
Sam.	10	Margarite	
Dim.	11	<i>Barnabas</i>	● Pleine Lune le 19.
Lundi	12	Basilie	à 9. heur. 22 m.
Mardi	13	Ant. de P.	du matin.
Mecr.	14	Elifée	
Jeudi	15	Vite M.	☾ Dernier Q. le 27.
Vend.	16	Fr. Regis	à 1. heur. 49. m.
Sam.	17	Adolphe	du matin.
Dim.	18	<i>Marcelle</i>	
Lundi	19	Gervais	
Mardi	20	Silver.	
Mecr.	21	Aloyf.	
Jeudi	22	Achat.	
Vend.	23	Vig. Jeûne	J U I N.
Sam.	24	<i>Jean Bapt.</i>	
Dim.	25	<i>Elogie</i>	<b>L</b> e 2. Fête du Cœur
Lundi	26	Jean & P.	de Jesus. Il y a
Mardi	27	Ladislas	vers 11. heures com-
Mecr.	28	Vig. Jeûne	me aussi pendant
Jeudi	29	S. P. S. P.	l'octave Service Di-
Vend.	30	Com. S.P.	vin avec exposition

du Saint Sacrement; à 4. heures & demie salut,

Le 24. Fête de *St. Jean Baptiste*, il y a Service Divin vers 11. heures avec exposition du S. Sacrement.

Le 29. le Service Divin commence vers 10. heures & demie avec exposition du Saint Sacrement,



## JUILLET.

Jo. de la Se.	du M.	Noms des S.AINTS.	Phases de la Lune.
Sam.	1	Theodore	
Dim.	2	Vist. N.D.	☉ Nou. Lune le 3. à 4. heur. 39. m.
Lundi	3	Arno E.	du soir.
Mardi	4	Udalric.	☾ Premier Q. le 10.
Mecr.	5	Demet.	à 7. heures 41. m.
Jeudi	6	Goar Pr.	du soir.
Vend.	7	Vilibald	● Pleine Lune le 18.
Sam.	8	Kilian	à 11. heur. 30. min.
Dim.	9	Civille	du soir.
Lundi	10	7. Fre. M.	☾ Dernier Q. le 26. à
Mardi	11	Angel.	7. heures 58. m.
Mecr.	12	Jean Gual.	du matin.
Jeudi	13	Anaclet.	
Vend.	14	Bonavent.	
Sam.	15	Henry	
Dim.	16	Scapulaire	
Lundi	17	Alexi	
Mardi	18	Frederic.	
Mecr.	19	Arseni	
Jeudi	20	Margaret.	
Vend.	21	Daniel	
Sam.	22	Madelein.	
Dim.	23	Liboite	
Lundi	24	Vig. Jeûne	
Mardi	25	Jacques	
Mecr.	26	Anne	
Jeudi	27	Pantaleon	
Vend.	28	Victor	
Sam.	29	Marthe	
Dim.	30	Abdon	
Lundi	31	Ignace de L	

## JUILLET.

**L**E 2 Il y a Service  
Divin vers 10. h. &  
demie avec exposition  
du Saint Sacrement.

Le 25. il y a Service  
Divin vers 11. heures.

Le 31, Fête de *Saint*  
*Ignace*, LL. AA. SS-  
EE. accompagnées de  
toute la Cour se ren-  
dent vers 10. heures  
en l'Eglise des RR. PP.  
Jésuites pour y assister  
au Service Divin.



A O U S T.

<i>Jo. de la Se.</i>	<i>du M.</i>	<i>Noms des SAINTS.</i>	<i>Phases de la Lune.</i>
Mardi	1	S.P. aux L.	☉ Nou. Lune le 1. à 11. heures 46. min. du soir.
Mecr.	2	Portionc.	☾ Premier Q. le 9. à 11. heur. 53. m. du soir.
Jeudi	3	L'inv. S.E.	● Pleine Lune le 17. à 0. heur. 14. m. du soir.
Vend.	4	Dominic.	☾ Dernier Q. le 24. à 1. heur. 16. m. du soir.
Sam.	5	n.D. au. n.	☉ Nou. Lune le 21. à 10. heur. 30. m. du matin.
Dim.	6	Tr. N. S.	
Lundi	7	Afra M.	
Mardi	8	Cyriaque	
Mecr.	9	Vig. Jeûne	
Jeudi	10	Laurent	
Vend.	11	Susanne	
Sam.	12	Claire	
Dim.	13	Gustave	
Lundi	14	Vig. Jeûne	
Mardi	15	Assomption	
Mecr.	16	Roch	
Jeudi	17	Liberat.	
Vend.	18	Helene	
Sam.	19	Sebald	
Dim.	20	Bernard	
Lundi	21	Cyriac. V.	
Mardi	22	Simphor.	
Mecr.	23	Vig. Jeune	
Jeudi	24	Barthelemi	
Vend.	25	Louis	
Sam.	26	Severin.P.	
Dim.	27	Gebhard	
Lundi	28	Augustin.	
Mardi	29	Dec. St. J.	
Mecr.	30	Rose	
Jeudi	31	Remond	

A O U S T.

**L**E 10. LL. AA. SS.  
EE. Assistent vers  
10. heures & demie au  
Sevice Divin; il y a  
exposition du St. Sa-  
crement.

Le 15. il y a Service  
Divin vers 11. heur.  
avec exposition du  
Saint Sacrement.

Le 24, Fête de St.  
Barthelemi il y a Servi-  
ce Divin vers 10. heur.  
& demie.

S E P T E M B R E.

<i>Jo. de la Se.</i>	<i>du M.</i>	<i>Noms des SAINTS.</i>	<i>Phases de la Lune.</i>
Vend.	1	Egide	☾ Prem. Q. le 8. à 6. heur. 14. m. du matin.
Sam.	2	Steph. R.	● Plein. Lune le 15. à 11. heur. 34. m. du soir.
Dim.	3	<i>Ange Gard</i>	☾ Dernier Q. le 22. à 6. heur. 56. m. du soir.
Lundi	4	Rosalie	☉ Nou. Lune le 29. à 10. heur. 56. min. du soir.
Mardi	5	Victor.	
Mecr.	6	Zacharie	
Jeudi	7	Reine v. M	
Vend.	8	<i>Nat. N. D.</i>	
Sam.	9	Gorgon	
Dim.	10	<i>Nic. de T.</i>	
Lundi	11	Prot.	
Mardi	12	Guido	
Mecr.	13	Matern	
Jeudi	14	<i>Ex. St. Cr.</i>	
Vend.	15	Nicomm.	
Sam.	16	Corneill	
Dim.	17	<i>Lambert</i>	
Lundi	18	Tite	
Mardi	19	Janvier	
Meer.	20	<i>4 Tems</i>	
Jeudi	21	<i>Math. A.</i>	
Vend.	22	<i>Jehne.</i>	
Sam.	23	<i>Jehne</i>	
Dim.	24	<i>Gérard</i>	
Lundi	25	Cléoph.	
Mardi	26	Ciprien	
Mecr.	27	Coſ. Dam.	
Jeudi	28	Wencesl.	
Vend.	29	Michel	
Sam.	30	Jérôme	

S E P T E M B R E.

**L**e 3. Fete de l'Ange Gardien, il y a Serv. Div. vers 10. h. & dem.  
 Le 8. Fête de la Nativité de la Vierge, LL. AA. SS. EE. assistent au Service Divin vers 11. heures.

Le 17. il y a la Fête de la Dédicace de la Chapelle de Schwetzingen : il y a Service Divin vers 10. h. & dem.

Le 21 Fête de S. Mathieu, il y a Service Divin vers 10. heures & demie.

Le 29. Fête de St. Michel comme le 21. de ce mois

O C T O B R E.

Jo. de la Se.	du M.	Noms des SAINTS.	Phases de la Lune.
Dim.	1	Rosaire	
Lundi	2	Leodegar.	☾ Prem. Quart. le 8.
Mardi	3	Candit.	à 1. heur. 20. min.
Mecr.	4	François S	du matin.
Jeudi	5	Placid.	● Pl. Lune le 15. à
Vend.	6	Bruno	10. heur. 8. min.
Sam.	7	Marc.	du matin.
Dim.	8	Brigitte	☾ Dern. Q. le 22. à
Lundi	9	Denis	2. heur. 19. min.
Mardi	10	Franç. B.	du matin.
Mecr.	11	Emilien	☉ Nou. Lune le 29.
Jeudi	12	Maxim. E.	à 2. heur. 25. min.
Vend.	13	Colom.	du soir.
Sam.	14	Burckart	
Dim.	15	Thérèse	
Lundi	16	Gallés A.	
Mardi	17	Hedvig.	
Mecr.	18	Luc. Ev.	
Jeudi	19	Pierre d'A.	
Vend.	20	Vendlin	
Sam.	21	Ursule	
Dim.	22	Cordule	
Lundi	23	Severin E.	
Mardi	24	Raphael	
Mecr.	25	Crespin	
Jeudi	26	Evariste	
Vend.	27	Vig. Jeûne	
Sam.	28	S. Si. S. J.	
Dim.	29	Faciute	
Lundi	30	Hartmann	
Mardi	31	Vig. Jeune	

O C T O B R E.

Le 22. Fête de la Dédicace de l'Eglise de RR. PP. Jésuites LL. AA. SS. EE accompagnées de toute la Cour se rendent vers 10. heures pour y assister au Service Divin.

Le 28, Fête de St. Simon & St. Judes, le Service Divin commence vers 11. heures avec exposition du St. Sacrement,

NOVEMBRE.

Jo. de la Se.	du M.	Noms des S.AINTS.	Phases de la Lune
Mecr.	1	Toussaints	
Jeudi	2	Trépassés	☾ Prem. Q. le 6. à 7. heur. 56. min. du soir.
Vend.	3	Hubert	
Sam.	4	Charles B.	
Dim.	5	Felicit.	
Lundi	6	Leonard	● Pleine Lune le 13. à 8. heur. 34. min. du soir.
Mardi	7	Engelbert.	
Mecr.	8	Geofroi	
Jeudi	9	Théodore	
Vend.	10	Triphon.	☾ Dernier Q. le 20. à 0. heur. 14. m. du soir.
Sam.	11	Martin. E.	
Dim.	12	Martin. P.	
Lundi	13	Stanisl. K.	
Mardi	14	Seraphin	☉ Nouvelle Lune le 28. à 8. heur. 58. min. du matin.
Mecr.	15	Leopold	
Jeudi	16	Othmar.	
Vend.	17	Eugene	
Sam.	18	Otto	
Dim.	19	Elisabeth	
Lundi	20	Felix de V	
Mardi	21	Pr. de la V.	
Mecr.	22	Cecile V.	
Jeudi	23	Clement P	
Vend.	24	Jean d. Cr.	
Sam.	25	Catherine	
Dim.	26	Conrad	
Lundi	27	Virgil	
Mardi	28	Florentin	
Mecr.	29	Vig. Jeûne	
Jeudi	30	André A.	

NOVEMBRE.

LE 1, Fête de la  
Toussaints, Il y a  
Service Divin vers 10.  
heures & demie avec  
exposition du Saint  
Sacrement.  
Vers les 4. heu-  
res du soir, Leurs AA.  
SS. EE. serendent à la

Chapelle pour assister aux Vigiles des Morts,  
où la Cour paroît en noir.

Le 2, Jour des *Trépassés*; Il y a Service  
Divin pour les *Morts*, vers 11. heures

Le 4. Jour du *Nom* de S. A. S. E. grand  
Gala. La Noblesse, & les Corps des diffé-  
rentes Cours sont admis dans les Anti-Cham-  
bres à baiser la main à S. A. S. E.

Vers 11. heures LL. AA. SS. EE. se rendent  
à la Chapelle par la grande galerie, où les  
Gardes du Corps, & les Gardes-Suisses sont  
rangées en haie.

Pendant la Messe, qui commence par  
l'exposition du Saint Sacrement & au mi-  
lieu de laquelle on Chante un TE DEUM,  
il se fait 3. décharges de l'artillerie des ram-  
parts.

Leurs AA. SS. EE. mangent en Public, les  
mets sont portés & servis par les Chambel-  
lans.

Le 19, Jour du *Nom* de S. A. S. Madame  
l'Electrice, il y a même cérémonie que le  
4. de ce mois.

Le 30. Fête de *Saint André*, il y a ser-  
vice Divin vers 10. heures & demie avec ex-  
position du Saint Sacrement.

D E C E M B R E.

Jo. de la Se.	du M.	Noms des SAINTS.	Phases de la Lune.
Vend.	1	Eloi	
Sam.	2	Bibiane V.	☽ Prem. Q. le 6.
Dim.	3	Avent	à 0. heur. 30. m.
Lundi	4	Barbe V.	du soir.
Mardi	5	Sabas, A.	
Mecr.	6	Nicolas E.	● Pleine Lune le 13.
Jeudi	7	Ambroite	à 7. heur. 22. min.
Vend.	8	Concept.	du matin.
Sam.	9	Leocadie	
Dim.	10	Judie	☾ Dern. Q. le 20.
Lundi	11	Damas P.	à 1. heur. 25. min.
Mardi	12	Justin	du matin.
Mecr.	13	Lucie V.	
Jeudi	14	Nicaise	☉ Nou. Lune le 28.
Vend.	15	Irene	à 4. heur. 57. m.
Sam.	16	Euseb	du matin.
Dim.	17	Lazar	
Lundi	18	Gratiana	
Mardi	19	Abraham	
Mecr.	20	4. Tems	
Jeudi	21	Thomas A.	D E C E M B R E.
Vend.	22	Jeûne	
Sam.	23	Jeûne	<b>L</b> 3, Fête de St.
Dim.	24	Adam, Eve	François Xavier.
Lundi	25	Noël	LL. AA. SS. EE. ac-
Mardi	26	Etienne	compagnées de toute
Mecr.	27	Jean Ev.	la Cour se rendent
Jeudi	28	Innocens	vers les dix heures en
Vend.	29	Thom. E.	l'Eglise des RR. PP.
Sam.	30	David R.	Jésuites pour y assister
Dim.	31	Silvestre P.	au Service Divin.

Le 8. Fête de l'*Immaculée Conception*, LL. AA. SS. EE. assistent au Service Divin vers 11. heures; il y a exposition du Saint Sacrement.

Le 21, Fête de *St. Thomas*, LL. AA. SS. EE. assistent au Service Divin vers 10. heures & demie.

Le 24, Veille de Noël, LL. AA. SS. EE. assistent vers 10. h. & demie du soir au service Divin. Il y a exposition du Saint Sacrement.

Pendant la Messe il se fait 3. décharges de l'artillerie des Ramparts.

Le 25, Jour de Noël, Gala, LL. AA. SS. EE. vont au Service Divin vers 11. heures; il y a exposition du Saint Sacrement.

Vêpres à 5. heures.

Le 26, Fête de *St. Etienne*, Les RR. PP. Capucins tiennent les Prières de 40. heures, où LL. AA. SS. EE. accompagnées de toute la Cour se rendent ordinairement vers 10. heures, pour y assister au Service Divin.

Le 27, Fête de *St. Jean*, même cérémonie que le 8. de ce mois.

Le 28, Jour des *Innocens*, il y a grande-Messe vers 11. heures.

Le 31, vers 5. heures du soir, LL. AA. SS. EE. accompagnées de toute la Cour assistent au Sermon & au Salut suivis d'un *Te Deum* en musique, pour remercier DIEU des graces reçues pendant le cours de l'Année.

CHEVALIERS  
 COMMANDEURS,  
 & Officiers de l'Ordre de St. HUBERT.

GRAND-MAITRE,  
 SON ALTESSE SERENISSIME  
 ELECTORALE PALATINE.

CHEVALIERS PRINCES.

Le Sérénissime Prince Jean de Birckenfeld,  
 Comte Palatin du Rhin, *Général d'Artillerie*,  
*Gouverneur de Juliers*, & Colonel pro-  
 priétaire d'un Régiment d'Infanterie au service  
 de S. A. S. E. Palatine.

2. Fev. 1725.

Le Sérénissime Prince Charles, Duc Regnant  
 de Holstein - Beck.

2. Fev. 1731.

Le Sérénissime Prince Christian IV, Comte Pala-  
 tin du Rhin, Duc Régnant des Deux-Ponts

12. Avril 1733.

Le Sérénissime Prince Charles de Baaden-Dott-  
 lach, Margrave Régnant de Baaden & Hochberg.  
 Le Sérénissime Prince Charles de Baaden-  
 Dourlach.



2. Fev. 1735.

Le Sérénissime Prince Charles Duc de Bouillon.

2. Fev. 1739.

Le Prince Charles de Radziwil, Duc d'Olika.  
& de Nieswitz, & Palatin de Villna.

2. Fev. 1741.

Le Prince François de Lubomirski, *Grand-  
Porte-Epée de Pologne, & Gouverneur de  
Biecz, Staroste de Holztin.*

Le Prince Charles de la Tour &amp; Taxis.

Le Sérénissime Prince Ernest, Duc de Saxe-  
Hildbourghausen.

7. Avril 1744.

Le Prince Joseph de Jablonowski, à *Jablonow  
& Pachowie, Palatin de Novograd, Gouverneur  
de Korsun, Wolpa, Rankancisk, Lawarysk,  
Onyxt, & Zagose*

2. Fev. 1747.

Le Prince Maximilien Koribut Woroniecki.

Le Sérénissime Prince Charles d'Anhalt Bern-  
bourg.

Le Prince Louïs de Stollberg Geüdern.

Le Sérénissime Prince Charles Auguste,  
Comte Palatin du Rhin, *Général-Major d'In-  
fanterie, Colonel propriétaire d'un Régiment  
de Dragons Imperiale & d'un Régiment d'In-  
fanterie au service de S. A. S. E. Palat.*

2. Fev. 1749.

Le Prince Demetrius de Jablonowski, *Lieute-  
nant Général des Troupes de Lithuanie, &  
Staroste de Kowel et de Vijniov.*

S

RT.

ME

E.

feld,  
rille-  
l pro-  
er vice

gnant

e Pala-  
PontsDour-  
hberg  
aden

Le Prince Martin de Lubomirski, *Général-Major des Troupes de Pologne.*

Le Prince Maximilien de Salm Salm.

Le Prince Janus de Sangusko, Duc de Dubno, *Maréchal du Duché de Lithuanie.*

Le Prince Adalbert de Radziwil, *Duc d'Olyka & de Nieswitz.*

2. Fev. 1752.

Le Prince Charles Régnant de Lœvenstein Wertheim, *Lieutenant-Général d'Infanterie au service de S. A. S. E. Palatine.*

Le Prince Louïs de Salm Salm.

Le Prince Gabriel de Portia.

Le Prince Christian Günther Régnant de Schwarzenbourg - Sondershausen.

Le Sérénissime Prince Geofroi de Turenne.

Le Prince Stanislas de Radziwil, *Grand-Chambellan du Duché de Lithuanie.*

2. Fev. 1757.

Le Sérénissime Prince Charles de Holstein Beck.

Le Prince Aléxandre de Sulkowski, *Staroste de Odolanow.*

Le Prince Antoine de Jablonowski, *Palatin de Pofnanie.*

2. Fev. 1760.

Le Sérénissime Prince Charles de Birckenfeld, *Comte Palatin du Rhin.*

Le Prince Louis de Nassau Saarbrücken.

Le Prince Charles Hyacinthe Antoine Duc de Galean, Prince du S. E. R, Marquis de Salernes, Baron des Issarts, Comte de Castellet, Seigneur des Courtines, des Angles,

Prince Romain, Chevalier de l'Ordre de  
l'Aigle blanc de Pologne Grand-Maitre de la  
Cour, & Conseiller Intime de S. A. S.  
E. Palatine.

Le Prince Michel de Sapicha, Grand-  
Ecuyer-Tranchant du Duché de Lithuanie, et  
Staroste de Bunsck.

Le Prince Stanislas de Jablonowski, Gouver-  
neur de Wiffniow.

Le Prince Jérôme de Radziwil, Duc d'Oly-  
ka, & de Nieswietz.

Le Sérénissime Prince Emanuel de Hessen Ro-  
denbourg, Landgrave de Hessen.

Le Prince François de Sulkowski.

5. Avril. 1763.

Le Sérénissime Prince Maximilien Joseph,  
Comte Palatin du Rhin, Colonel propriétaire  
d'un Régiment de Cavallerie au service de S.  
A. S. E. Palat.

Le Prince Jean de Nassau Saarbrucken.

Le Prince Nicolas de Radziwil, Duc d'Olyka  
& de Nieswietz, Colonel d'un Régiment des  
Cuirassiers du Duché de Lithuanie.

Le Prince Michel de Radziwil, Duc d'Olyka,  
& de Nieswietz.

Le Prince Adolphe de Lubomirski.

Le Prince Joseph de Radziwil, Duc d'Olyka,  
& de Nieswietz.

2. Fevrier 1765.

Le Sérénissime Prince Auguste, Duc de Saxe.

Le Sérénissime Prince Frédéric, Landgrave  
de Hesse.

Le Prince Frédéric de Waldeck.

Le Prince Charles Prince Héritaire de Hohenlohe.

Le Prince Christian de Waldeck.

Le Prince Theodore de Löwenstein-Wertheim.

Le Prince George de Waldeck.

Le Prince Nicolas de Radziwil, Duc d'Olyka & de Nieswietz.

Le Prince Michel de la Tour & Taxis, *Chambellan de Sa Majesté Imperiale.*

Le Prince Pierre Menchicoff Prince d'Igora.

5. Avril 1768.

Le Sérénissime Prince Guillaume de Birkenfeld, Comte Palatin du Rhin.

Le Sérénissime Prince Louïs, Landgrave de Hesse.

Le Prince Günther de Schwartzembourg-Sondershausen.

Le Prince Jérôme de Sangusko, Duc de Dubno.

Le Prince Dominique de Radziwil, Duc d'Olyka, & de Nieswietz.

Le Prince Frédéric Prince Héritaire de Schwartzembourg-Sondershausen.

Le Prince Joseph de Sapieha.

Le Prince Ignace Woroniecki.

Le Prince George de Radziwil, Duc d'Olyka & de Nieswietz.

## CHEVALIERS COMTES , ET BARONS.

12. Avril 1733.

S. E. M. Jean de Blanckenheim Manderscheid,  
Comte du St. Empire, *Grand-Commandeur de l'Ordre de St. Hubert & Lieutenant-Général de Cavallerie.*

2. Fev. 1737.

S. E. M. Charles Baron de Sickingen à Sickingen.

2. Fev. 1749.

S. E. M. François Baron de Hack, *Chancelier de l'Ordre de St. Hubert, Conseiller Intime actuel & de la Régence, Grand-Veneur, & Grand-Bailli de Heydelberg.*

S. E. M. Mathieu Baron de Vieregg, *Chambellan, Conseiller Intime, Grand-Ecuyer, Grand-Bailli & Grand-Maitre des Forêts de Hœchstatt.*

2. Fev. 1757.

S. E. M. Jean Baron d'Ulner à Diebourg.

S. E. M. Pierre Baron de Zettwitz, *Grand-Chambellan, Ministre d'Etat & Grand-Bailli de Neustatt.*

S. E. M. Jean de Goldstein, Comte du St. Empire, *Chambellan, Conseiller Intime de S. A. S. E. Chancelier des Duchés de Juliers & Berg, & Grand-Bailli de Geilenkirchen.*

S. E. M. Joseph Baron de Sickingen à Sic-

kingen, *Conseiller Intime*, & *Grand-Bailli de Bretten*.

S. E. M. Charles de Hatzfeld, *Comte du S. Empire*, *Chambellan*, *Conseiller Intime*, *Grand-Maitre de S. A. S. Madame l'Electrice*, *Grand-Maréchal du Duché de Juliers* & *Grand-Bailli de Dusseldorff*, *Eschweiler* & *Wilhelmstein*.

2. Fev. 1760

S. E. M. Charles de Nesselrodt à Ehreshoven, *Comte du S. Empire*, *Conseiller Intime de S. A. S. E.* & *des Duchés de Juliers* & *Berg*, *Président de la Chambre des Finances*, *Commissaire du pais de Berg*, & *Grand-Bailli de Steinbach*.

5. Avril 1768.

S. E. M. Charles Comte Régnant de Linange Hardenbourg & Dabo, *Seigneur d'Aspremont*, *Conseiller Intime*, & *Grand-Maréchal de S. A. S. E. Palatine*.

*Grand-Aumônier de l'Ordre.*

Don Nicolas Spirlet, *Abbé de St. Hubert en Ardennes*.

*Aumônier de l'Ordre,*

M. Philippe de Hertling, *Conseiller Intime Ecclesiastique*, *Chanoine à Wimpffen*, & *Conseiller de l'Administration*.

*Vice-Chancelier de l'Ordre.*

M. George de Stengel, *Conseiller Intime Actuel, Referendaire de Conferences des Affaires de la Diere Generale & des Cercles, Secretaire Intime du Cabinet, Secretaire de l'Ordre de St. Elisabeth, & Directeur de l'Academie des Sciences*

*Secrétaire de l'Ordre.*

M. Joseph Fontanesi, *Conseil. de la Cour de Justice, & Secretaire Intime Italien.*

*Trésorier de l'Ordre.*

M. Jean Goës, *Secrétaire Intime Italien, Anticairre du Cabinet des Médailles, & Garde-Trésor.*

*Héraut de l'Ordre.*

M. Jean Peccaut, *Fouvier, & premier Homme de Chambre de S. A. S. E.*

*Garderobier de l'Ordre.*

M. Nicolas Hazard, *Homme de Chambre de S. A. S. E.*



## L'Ordre du Lion Palatin.

FONDATEUR ET GRAND-MAITRE  
 SON ALTESSE SERENISSIME  
 ELECTORALE PALATINE.

*Chevaliers.*

1768.

Le Serenissime Prince Charlés Auguste,  
 Comte Palatin du Rhin. v. p. 2.

Le Serenissime Prince Jean de Birckenfeld.  
 v. p. 1.

Le Serenissime Prince Charles de Birckenfeld.  
 v. p. 3.

Le Serenissime Prince Guillaume de Birckenfeld.  
 v. p. 5.

S. E. M. le Comte de Linange. v. p. 7.

S. E. M. François Baron de Dahlberg, *Cammerer de Worms Chanoine de la Cathédrale de Trêves & Worms.*

S. E. M. Henry Baron de Beckers à Westerstatten, *Conseiller Intime, Ministre d'Etat, Intendant de l'Amirauté, & grand-Bailli de Simmeren.*

S. E. M. François Baron d'Oberndorff, *Chambellan, Conseiller Intime, Président de*



*la Cour de Justice, & grand-Bailli de Boxberg.*

S. E. M. Louis Baron de Murua, *Conseiller Intime de guerre, Lieutenant-Général de Cavallerie & Colonel Commandant le Régiment des Dragons de S. A. S. Madame l'Electrice*

S. E. M. Charles Wild- & Rhingrav de Grumbach.

M. Frédéric Comte de Wieser, *Conseiller Intime de S. A. S. E. & Vice-Président de la Régence.*

S. E. M. Leopold Baron de Hohenhausen, *Chambellan, Conseiller Intime de guerre, Lieutenant-Général, Lieutenant-Gouverneur de la Ville, & Forteresse de Mannheim Colonel propriétaire d'un Régiment d'Infanterie, & Président de l'Académie des sciences.*

M. Frédéric Baron de Loë dit Winckelhausen, *Chambellan, Général-Major de Cavallerie, Colonel du Régiment des Dragons de S. A. S. Madame l'Electrice, & Commissaire du Pays de Berg, Chef du Conseil Militaire, & de la Commission immédiate d'Oeconomie Militaire.*

M. François Baron de Sturmfeder, *Chambellan, grand-Echanson & grand-Bailli de Mosbach.*

S. E. M. François Baron de Boos de Waldeck & Montfort, *Grand-Doyen de la Métropole de Trèves.*

M. Frédéric Comte de Wittgenstein, *Chambellan, Général-Major de Cavallerie, Colonel Commandant & propriétaire d'un Esca-*

*dron des troupes Palatine du Cercle du Haut-Rhin.*

- S. E. M. Charles Baron de Venningen, *Chambellan, Conseiller Intime, Président de de la Régence & de la Cour suprême des Appels, grand-Bailli de Creutznach, & grand-Curateur de l'Université de Heydelberg.*
- S. E. M. Adrien Baron de Bentinck à Limbrich, *Conseiller Intime de S. A. S. Electorale & de Juliers & Berg, Président du Conseil Antique des Duchés de Juliers & Berg.*
- S. E. M. Joseph Baron de Reibeld, *Minister d'État, Chancelier de la Cour, & de cette Ordre.*
- S. E. M. Jean Comte d'Esferen, *Chambellan, Conseiller Intime Lieutenant-Général d'Infanterie, Gouverneur de la Ville & Forteresse de Duffeldorff, Colonel propriétaire d'un Régiment d'Infanterie, grand-Bailli de Gundelfingen & Chevalier grand-Croix de l'Ordre de St. Michel.*
- S. E. M. Guillaume Comte d'Yffenbourg, *Général Feld-Marchal-Lieutenant de Sa Majesté Imperiale Royale, de S. A. S. Electorale Palatine & du Cercle du Haut-Rhin.*
- S. E. M. Charles Comte de Bentheim & Steinfurt.
- S. E. M. François Comte d'Erbach-Furstenau.
- S. E. M. André de Riaucour, *Comte du St. Empire, Conseiller Intime actuel, & Envoyé Extraordinaire de l'Electeur de Saxe à la Cour Palatine.*

M. Ignace Comte de Sulkowski, Echanfon  
de Praclau.

M. Charles Comte de Wied Seigneur de  
Runckel.

*Grand Aumonier de l'Ordre.*

M. Wilibrode Wittmann, Abbé de St. Maxi-  
min, *Conseiller Intime de S. A. S. Electorale  
Palatine, grand-Aumonier de Sa Majesté  
Imperiale Royale & Apostolique, & Primas  
des Etats du Duché de Luxembourg.*

*Sécretaire de l'Ordre.*

M. Frédéric de Hertling, *Conseiller de la  
Régence & de la Cour suprême des Appels de  
S. A. S. E. Palatine.*

*Garderobier de l'Ordre.*

M. Charles Dusch, *Homme de Chambre de  
S. A. S. E. Palatine.*



MAISONS  
DE SON ALTESSE SERENISSIME  
CHARLES THEODORE,

Comte Palatin du Rhin, Archi-Trésorier  
& Electeur du St. Empire, Duc de  
Bavière, Juliers, Cleves & Berg, Prince  
de Mœurs, Marquis de Berg-op-Zoom,  
Comte de Veldentz, Sponheim, de la  
Marck & de Ravensperg, Seigneur de Ra-  
venstein &c. &c.

ET DE  
SON ALTESSE SERENISSIME  
ELISABETH AUGUSTE,

Comtesse Palatine du Rhin, Electrice,  
Duchesse de Bavière, Juliers, Cleves  
& Berg, Princesse de Mœurs, Marquise de  
Berg-op-Zoom, Comtesse de Veldentz,  
Sponheim, de la Marck & de Ravensperg,  
Dame de Ravenstein &c. &c.

ETAT  
DU GRAND-MAITRE.

*Grand - Maître.*

Le Prince de Galean, v. p 3.

*Secrétaire.*

M. Louvier Hertel, Chanoine Supplémentaire de  
St. Pierre à Neubourg

GENTILS-HOMMES  
DE LA CHAMBRE.

1741. 19. Juin, M. Guillaume Baron de  
Gœler, *Lieutenant-Colonel & Comman-  
dant à Heidelberg.*
1748. 15. Juillet, M. Christophe Baron de  
Hautzenberg, *Lieutenant-Colonel de  
Cavallerie & Commandant les Hussards.*
1751. 9. Avril, M. Jean Uberbruck de Ro-  
denstein.
9. Juillet, M. Xavier Baron de Quen-  
tel, *Colonel du Régiment de Horst Infan-  
terie.*
12. Déc. M. Frédéric de Quadt, *Lieu-  
tenant-Colonel dans le Régiment d'Efferen  
Infanterie.*
13. Déc. M. Etienne D'harold.
1753. 5. Fév., M. le Baron de Keyfersfeld.
28. Avril, M. de Roseneck, *Conseiller  
de la Régence, & Commissaire du País.*
1757. 9. Mars, M. François de Schellerer,  
*Maitre des Forêts de Painten.*
27. Aoust, M. Tillman Baron de Halberg.
1758. 30. Jan. M. Alois de Busch, *Conseiller  
actuel de la Cour de Justice, & Grand-  
Bailli de Ladenbourg.*
1760. 13. Avril, M. le Chevalier de Banaston,  
*Capitaine dans le Regiment du Prince  
Charles Infanterie.*
1761. 18. Avril, M. François de Bawir.
19. Aoust, M. Joseph Marquis de Quarantotti,

1763. 19. Decemb. M. Edmond d'Harold, Capitaine dans le Regiment de Horst Infanterie.  
 1764. 7. Janvier M. Marquis Pierre d'Andrioli, Conseiller Intime & Resident à Mylan.  
 1765. 19. Janv. M. Ferdinand de Mayenberg Chevalier du St. Empire Rom. Conseiller de la Régence du Duché de Neubourg.  
 1766. 13. Aoust, M. Caspar Brewer dit de Fürth, Capitaine dans le Regiment de Horst Infanterie.  
 1767. 17. Juin, M. Charles de Flad.  
 1768. 26. Octobre, M. Ignace Baron de Reibeld, Conseiller actuel de la Cour de Justice.

*Prédicateur de la Cour.*

Le R. P. Geoffroy Schlosberg, de la Compagnie de Jésus.

*Maître des Cérémonies de la Chapelle.*

M. Leopold Krieger, Conseiller Ecclésiastique & Chanoine de S. Pierre à Neubourg.

*Aumôniers, Messieurs.*

Charles Lineborn Conseiller Ecclésiastique & Curé de Callmuntr.

François Minett, Doyen, Chanoine & Curé à Juliers, Protonotaire Apostolique & Conseiller Intime Ecclésiastique des Duchés de Juliers & Berg.

Leonard Brand, Chanoine de St Paul à Liège.  
 François Waldhardt, Doyen de l'Eglise du saint Esprit & Curé à Heidelberg.

François Pierron, *Chanoine Evangéliste de la Cathédrale de Toul.*

Frédéric Garzweiler, *Chanoine à Santen.*

Nicolas Maillot de la Treille, *Conseiller Ecclésiastique, Bibliothécaire, & Membre de l'Academie des Sciences.*

Joseph Gohr, *Prévôt à Cranembourg.*

Jaques Hemmer, *& Membre de l'Academie des Sciences.*

Henri de Klein, *Chanoine à Heinsberg.*

Hertel. v. p. 13.

Adam Gehlens, *& premier Sacristain.*

Casimir Häffelin, *Chanoine à Heinsberg, & Membre de l'Academie des Sciences.*

Michel Eichhorn.

Charles Fabert, *Chanoine à Emmerich.*

Maurice Heunisch.

Michel Trauninger.

Jaques Häffelin,

Ignace Steinig.

Jean Sieger.

Jean Baptiste Perpente.

*Särnumeraires.*

Frédéric Fuhrer.

Conrade Fuhrer.

Ludwig.

4. *Sacristains.*

*Bibliothécaires.*

M. Maillot de la Treille, v. cy-dessus.

M. André Lamey, *Conseiller Aulique de S. A. S. E. & Secetaire perpetuel de l'Academie des Sciences.*

*Adjoint, M. Jaques Häffelin. v. cy-dessus*

*Sécétaire de la Bibliothèque.*

M. Philippe Baumen.

Joseph Jung, *Valet de la Bibliothèque.*

*Historiographes du Palatinat.*

M. Colini, *Sécétaire Intime, Directeur des Cabinets de l'histoire Naturelle, & Membre de l'Académie des Sciences.*

M. Christophe Kremer, *Conseiller du Conseil Matrimonial & Membre de l'Académie des Sciences*

*Historiographe de Juliers & Berg.*

M. Corneille de Vonck, *Conseiller Intime des Duchés de Juliers & Berg, & Membre de l'Académie des Sciences.*

*Anticaire du Cabinet des Médailles.*

M. Goës, v. p. 8.

Adjoint, M. Casimir Hæffelin, v. p. 16.

*Directeur des Cabinets de l'histoire Naturelle.*

M. Colini. *voyez cy-dessus.*

*Directeur des Cabinets de Peintures.*

M. Jean de Schlichten.

*Directeur de l'Académie de Sculpture & Dessins & de la Salè des Statues.*

M. Pierre Verschaffelt, *Professeur de l'Académie de Rome.*

*Peintre de Portrait du Cabinet.*

M. Henry Brand.

*Inspecteur des Cabinets des Peintures.*

M. François Pichler,

*Directeur des Galeries des Peintures à Dusseldorff.*

M. Lambert Krahe, *Conseiller de la Chambre*



*des Finances, premier Peintre de la Cour & Professeur des Académies de Rome & de Florence,*

*Concierge des Galleries des Peintures.*

M. Antoine Wisseling, Peintre de la Cour.

*Inspecteur du Cabinet d'Estampes & des desseins.*

M. Pichler, v. p. 17.

*Garde-Trésors.*

M. Goës, v. p. 8.

*Adjeint, M. Geofroi Goës.*

*Garderobier de l'Opera, M. Antoine Goës,*

*Médecins de la Cour, Messieurs.*

Charles Walck,

Laurent Rappold,

Charles Schrott.

François Reisch,

*Chirurgien de la Cour, Messieurs,*

Jean Buchwald,

Mathieu Breuer, à Dusseldorff.

*Dentiste de la Cour, Jean Baptiste Drouin.*

*Apoticaire de la Cour.*

La Veuve Baader, à Mannheim.

M. Frédéric Wilcken, à Dusseldorff.

*Architecte des Décorations de Théâtre,*

M. Laurent Quaglio.

M. François Leydersdorff, Peintre de la Cour,  
*pour l'Histoire, les Décorations, & en Fresque.*

*Peintres des décorations, Messieurs.*

Georges Hierber,

Ferdinand Kobel.

Martin Quaglio.  
 Flachner.  
 Frederic Hierber.  
 Hubert Willwerth.

*Sculpteurs de la Cour, Messieurs,*

Jean van Branden.  
 Augustin Egel.  
 Conrad Linck,

*Peintres de la Cour, Messieurs.*

Antoine Bessold.  
 Wisseling. v. p. 18.  
 François Kisling, *Peintre en Mignature.*  
 Nilson.  
 Joseph Fratrel, *Peintre en Mignature.*  
 Louis Schneider, *Peintre en Mignature.*  
 Jean Trauttmann.  
 Pierre Suffroy.  
 Mad, Anne Therbousch.

*Sculpteurs en Plâtre,* { M. Joseph Albuzio,  
 { M. Joseph Pozzi.

*Doreurs de la Cour, Messieurs.*

Pichler. v p 17.  
 François Wierch, à *Dusseldorff.*

*Joualliers de la Cour, Messieurs,*

Mathias Bartles.  
 Charles Babuty, *Marchand Bijoutier.*

*Graveurs de la Cour, Mrs.*

Antoine Schæffer, *Maître & Conseiller de la Monnoye.*  
 Joseph Klauber.

Jean Klauber.  
Verelft.

*Orfèvres, Messieurs.*

Hundel, Christophe Barck, & George Nestel.  
La Veuve Schmitt, *Orfevre pour la Chapelle  
Electorale.*

Jean Krapp, *Horloger à Mannheim.*

Antoine Fuchs, *à Duffeldorff.*

Jean Beyser, *Mécanicien.*

Jean Hes, *Faiseur d'Instrumens pour la Cour.*

Pierre Jesse, *Maitre de la Manufacture de  
la Savonnerie.*

*Emouleurs des Diamants, Messieurs.*

Jean & George Kastner & Zimmermann.

*Graveur en pierres Fines, Christophe Burck-  
hard.*

*Boutonier, M. Antoine Behr, Conseiller du Com-  
merce.*

Jaques Riedinger, *Tourneur.*

Jean Eslinger, *Marchand Libraire.*

*Maîtres de Paume.*

M. Jean Schamberg, *à Mannheim.*

M. Francois Wurm, *à Duffeldorff.*

*Inspecteur et Concierge du Château Electoral  
à Mannheim.*

M. François Zeller.

*Concierges des Châteaux, Messieurs.*

Pierre Amberger, *à Heydelberg.*

Théodor Zeller, *à Schwetzingen.*

Daniel Jennert, *à Duffeldorff.*

*Adjoint, Nicolas Lentz.*

Jean Schott, *à Hambach.*

*Adjoint, Jean Recum.*

Moreau, à Bensberg.

Nicolas de Pigage, à Benrath.

Administrateur, M. de Pigage.

3. Portiers,

Premier Jardinier de la Cour, et Inspecteur des  
Jardins et Plantages, M. van Wynder,

Jardiniers de la Cour, Messieurs.

Jean Schneider, à Mannheim.

Guillaume Sckell, à Schwetzingen.

Henry Binder, à Benrath.

Wenceslas Bernard, à Hambach,



## E T A T

### DU GRAND - CHAMBELLAN

Grand-Chambellan,

S. E. M. le Baron de Zettewitz, v. p. 6.

### C H A M B E L L A N S.

M. Henry Comte de Krückenbourg.

1726 18 Aoust, M. Comte de Wittgenstein,  
v. p. 10.

1735. 11 Janv. M. Jean Baron de Ketschau,  
Conseiller actuel de la Cour de Justice.

1736. 27. Janv. S. E. M. Comte d'Efferen.  
v. p. 11.

6 Décembre, S. E. M. Ferdinand Comte  
de Schall, Conseiller Intime, President de  
la Chambre de l'Administration, Grand-  
Maître du Duché de Berg, & Commissaire  
du Pais.

1737. 27 *Aoust*, M. François Tantzels  
Baron de Tratzberg, *Grand-Bailli de*  
*Lauingen.*

1742. 21 *May*, M. Maximilien Baron de  
Belderbusch.

1743. 5 *Avril*, M. François Baron de Blan-  
ckart d'Altsdorff, *Commissaire du Pais*  
*de Juliers*, & *Grand-Bailli de Monjoye.*

17 *Avril*, M. Charles Baron d'Osten,  
*Général Major d'Infanterie*, *Colonel pro-*  
*priétaire d'un Régiment Infanterie.*

16. *Sept.* M. Baron de Sturfeder. v. p. 10.

1746. 7 *Mars*, M. Jean Baron de Dacherœden.

23 *Avril*, M. François Comte de Hohens-  
brock, *Colonel Commandant du Régiment du*  
*Prince de Birckenfeld Infanterie*, & *Grand-*  
*Bailli de Lindensfels.*

12 *juin*, M. Louvier Baron de Helmstatt.

15 *Aoust*, S. E. M, le Baron de Höhen-  
hausen. v. p. 10.

31 *Octo.* M. Baron de Loë dit Winckel-  
hausen. v. p. 10.

11 *Novembre* M. Ferdinand Comte  
de Hochstatten, *Conseiller Intime*, *Con-*  
*seiller Aulique actuel des Duchés de Juliers*  
*& Berg*, & *Grand-Bailli de Bofslar &*  
*Linnich.*

1747. 19 *Aoust*, M. François Baron de Loe  
à Wissen, *Conseiller Intime actuel des*  
*Duchés de Juliers & Berg*, *Grand-Maitre*

du Duché de Juliers, & Grand-Bailli de  
Mifelohe.

20 Octo. M. Charles Baron de Servi  
Lieutenant Colonel dans les Gardes du Corps  
Grand-Ecuyer du Duché de Neubourg  
Colonel du País, & Grand-Bailli de Ren  
nertshoven.

1748. 13. May. M. Philippe Baron de Hoerd  
à Milzen.

1749. 28 Janv. M. Clément Baron de Weichs  
Lieutenant-Colonel dans le Régiment de Re  
denhausen Infanterie.

26 Juin, M. Ignace Baron d'Obern  
dorff, Capitaine dans les Gardes du  
Corps, premier Ecuyer, Grand-Bailli  
Reichertshoven, & Commissaire du País  
de Neubourg.

5 Nov, M. Charles Baron de Sternenfeld

1750. 16 Avril, M. Joseph Baron de Pagnon  
zi, Colonel dans les Gardes du Corps.

1752. 10 Juin, M. Ambroise Comte de Spa  
à Heldrop, Conseiller de la Chambre  
des Finances des Duchés de Juliers &  
Berg, & Grand-Bailli de Caster &  
Jüchen,

13 Juin, M. Guillaume Comte de He  
lesheim.

31 Octo. M. Jean Baron de Belderbusch  
Chevalier de l'Ordre Teutonique, Comm  
deur de Stærtringen Réferendaire Intime  
Conseil Electorale de Guerre, Général-Ma  
jor d'Infanterie, Adjudant-Général

*S. A. S. E. & Colonel-Commandant du Régiment du Corps de S. A. S. E. Infanterie.*

1753. 29 Sept. M. Frédéric Comte de Hompesch à Rurich.

14 Octo. M. François Comte de Khuen à Belasy, *Lieutenant Colonel dans le Régiment de Horst Infanterie.*

1754. 29. Janv. M. Charles Baron de Beuft.  
6. Avril, M. Jean Baron de Maréchal à Ofheim.

1755. 4 Sept. M. Joseph Baron de Hoherbach à Vehn, *Conseiller Aulique actuel des Duchés de Juliers & Berg.*

5. Sept. M. Philippe Comte de Krückenbourg, *Chevalier de l'Ordre de Malthe,*

6. Sept. M. Auguste Comte de Schaesberg,

16. Sept. M. François Baron de Frentz.

16. Nov. M. François Baron de Hompesch à Bolheim, *Conseiller Intime actuel des Duchés de Juliers & Berg, Grand-Veneur du Ducbé de Juliers, et Grand-Bailli à Düren, Dünckstuhl, Pyr & Mercken.*

11. Déc. M. François Baron de Nesselrode dit Hugenpott.

1756. 2. Juillet, M. Damien Baron de Helmstatt à Hoch- & Kellertshausen.

5. Juil. M. Charles Baron de Stingelheim, *Conseiller actuel de la Cour de Justice.*

11. Aoust, M. Jean Baron d' Egkh à Hungersbach.

22. Nov. M. Maximilien Baron d'Eynatten à Trips, *Grand-Bailli à Juliers.*

1757. 13. Juin, M. Adam Comte de Schellard,

*Conseiller Intime Actuel des Duchés de Juliers et Berg,*

1758. 30. Mars, M. François Baron de Reysach, *Conseiller Intime actuel & Conseiller de la Régence du Duché de Neubourg, & Grand-Commissaire de la chasse.*

6. Juin, M. Charles Baron de Hetttersdorff.

1759. 21. May, M. Jean Baron de Bettfchart à Halden, *Conseiller Intime, Ministre Plénipotentiaire à la Cour Electorale de Baviere, Juge du Pais, & Prévôt des Fiefs du Duché de Sultzbach.*

28. Sept. M. Charles de Boudart Comte de Coutyrelle, *Chevalier de L'Ordre Royal & Militaire de St. Louis.*

1760. 16. Fevrier, M. Jean Baron de Myrbach, *Exempt des Gardes Suisses, & Grand Bailli à Mettmann.*

1. Juin. M. Frederic Baron de Koffler, à Müllen, *Conseiller Actuel de la Cour de Justice.*

1761. 6. May, M. Jean Tantzal, Baron de Tratzberg, *Major dans le Régiment du Corps de S. A. S. E. Infanterie.*

26. Septembre, M. Charles Baron de Buchwitz, *Grand-Maitre des Forêts du Palatinat, & Maitre des forêts de Heydelberg, Ladenbourg & Lindensfels.*

18. Novembre, M. François Baron de Dienheim

1763. 16. Jan. M. Erneste Baron de Thülen.

21. Octobre, M. Philippe Baron de Dalwick, *Conseiller actuel de la Régence, & de la Cour suprême des Appels.*



25. *Octobre*, M. Francois Baron de Baaden, *Conseiller de la Cour de Justice.*
24. *Decembre* M. Maximilien Comte de la Tour & Taxis.
1764. 15. *Janv.* M. Charles Comte de War-  
tensleben.
25. *Avril* M. Joseph Baron d'Oberndorff,  
*Lieutenant-Colonel dans le Régiment de Ca-  
vallerie, de S. A. S. le Prince Maximilien,  
& Ecuier de S. A. S. le Prince Charles.*
1765. 8. *Fevrier*, M. Jean Baron de Seebach  
à Storndorff.
9. *Mars*, M. le Baron de Zech, *Conseiller In-  
time & Grand-Ecuier de S. A. S. l'Evêque  
d'Augsbourg.*
6. *May*, M. Erneste Baron de Hunolstein,  
*Major dans le Régiment du Corps de S. A.  
S. E. Infanterie.*
12. *Aoust*, M. Guillaume Comte de Linan-  
ge Daxbourg, *Conseiller actuel de la Ré-  
gence du Duché de Nembourg.*
1766. 2. *Janv.* M. François Baron de Dal-  
wigh, *Capitain dans le Régiment de Horst  
Infanterie.*
3. *Janv.* M. Geofroi Baron de Beveren.
18. *Avril*, M. Leopold Baron de Nessel-  
rode dit Hugenpoct, *Conseiller de la  
Chambre des Finances des Duchés de Ju-  
liers & Berg & Commissaire du País de  
Juliers.*
6. *Octobre*. M. Charles Baron de Beveren,  
*Capitaine dans le Régiment d'Osten In-  
fanterie.*

18. *Octobre*. M. Jean Nepomuk Baron de Weveld, *Conseiller actuel de la Cour de Justice.*
20. *Octobre* M. Jean d'Hozier, *Chevalier de l'Ordre Royal & Militaire des S. S. Maurice & Lazare de Sardaigne.*
14. *Novembre*. M. Ferdinand Baron de Gauenreben, *Capitaine dans le Régiment du Corps de S. A. S. E. Infanterie.*
24. *Nov.* M. Henry Baron de Spies à Rath, *Conseiller Aulique actuel des Duchés de Julier & Berg.*
1767. 21. *Mars*, M. Erneste de Schwicheld.
30. *May*, M. Werner Baron de Haxthausen.
1768. 19. *Janvier*, M. Erneste Baron de Berlichingen.
24. *Fevr.* M. le Baron de Trauttenberg, *Major dans le Régiment d'Osten Infanterie.*
5. *Avril*, M. Charles Theodor Baron de Hacke.
5. *Décembre*, M. Francois Baron de Leoprechting, *Grand-Bailli à Allersperg.*

MEDECIN de S. A. S. E.

M. Hubert Harrer, *Conseiller Intime, Directeur du Conseil Medicinal Palatin, & Professeur public & Ordinaire de l'Université de Heydelberg.*

*Chirurgien de S. A. S. E.*

M. Antoine Winter, *Conseiller & Chirurgien-Major des Hôpitaux Militaires.*

*Fourier & premier Homme de Chambre.*

M. Peccaut. v. p. 8.

*Hommes de Chambre, Messieurs.*

Hazard. v. p. 8.

Simon German, *Conseiller de la Chambre des  
Finances et Inspecteur du Bois.*

Dusch. v. p. 12.

Joseph Lagache.

Guillaume Rogister.

Louis Weissenburger.

*Huissiers de la Chambre, Mrs.*

Jean Loeffler.

Jeremie Wolfinger, & *Brodeur de la Cour*

Joseph Kinay.

*Tapissier de la Cour, & Garde-Meubles.*M. François Hazard, *avec quatre Aides.**Tailleurs du Corps, Mrs.*

Paul Benschitt. Henry Rohe.

*Laquais de la Chambre.*

Louis Wandt.

Jean Wittner.

*Laquais des Voïages, Henry Willmotte.**Lingere de la Garde-Robbe.*

Elisabeth Conjola.

*Blanchisseuses de la Garde-Robbe.*

Ann Sahn, &amp; Anne Steinig.

# E T A T DU GRAND-MARECHAL.

*Grand-Marechal,*

Son Excellence M. le Comte de Linange. v. p. 7.

*Grand-Maitre des Cuisines.*

M. Ferdinand Baron de Hundtheim, *Conseiller Intime & Grand-Bailli de Germersheim.*

*Grand-Echançon,*

M. le Baron de Sturmfeder v. p. 10.

*Sécretaire,* M. Henri Berüff.

*Officiers de Bouche, Messieurs.*

Daniel Conrad, *Maitre de la Dépense.*

Louïs Ziegler, *Maitre des Cuisines.*

Simon, *Contrôleurr.*

Antoine Braam, *Adjoint.*

Jean Verges, *Maitres d'Hôtel.*

François Busch. *Adjoint.*

Jacques Zanders, *Ecrivain des Cuisines.*

Ignace Braun, *Pourvoyeur.*

1. *Chef Rôtisseur.*      1. *Chef Patissier.*

12. *Cuisiniers.*

François Moyes, *Livrant la Volaille.*

Lentz, *Livrant la Chasse marée.* v. p. 20.

Adam Bieth, *Caviste.*

Joseph Kelsler, *Ecrivain de la Cave.*

Jean Hutter, *Inspecteur du Buffet.*

Joseph Halsegger, }  
Etienne Halsegger. } *Echançons.*

Frédéric Flad, *Garde - Vaisselle.*

Jacques Haberle, *Premier Couvreur de Table.*

Philippe Boisrobert, *Chef d'Office.*

4. *Couvreur des Tables ordinaires.*

# E T A T DU GRAND-ECUYER.

*Grand-Ecuyer,*

S. E. M. le Baron de Vieregge, v. pag. 6.

*Premiers Ecuysers.*

M. le Baron d'Oberndorff, v. p. 23.

M. Jacques Baron van der Meere, *Lieutenant-Colonel des Gardes Suisses.*

*Sécrétaire,* M. Jean Spengel, & *Sécrétaire de la Musique de la Cour.*

*Gouverneur des Pages,*

M. Jean Blum, *Docteur en Théologie,* & *Protonotaire Apostolique.*

*Précepteur,*

M. Georges Reichard.

*Instructeur,*

M. Georges Degen, *Conseiller actuel de l'Administration.*

*Pages de la Chambre de S. A. S. E.*

M. Frédéric Baron de Gaugreben.

Maximilien Comte de Linange Westerbourg.

*Pages de la Chambre de S. A. S. Madame l'Electrice.*

M. Ferdinand Comte d'Artz.

Antoine Baron de Streidt.

*Pages, Messieurs,*

Philippe Baron de Leonrod.

François Baron de Wrede.

Philippe Comte de Tampieri.

Philippe Baron de Deuring.  
 Louïs Baron de Hœvel.  
 Louis Comte de Savioli.  
 Joseph Baron de Weveld.  
 Constantin Baron de Leonrod.  
 Pierre Comte de Baglioni.  
 Maximilien Baron d'Asch.  
 Félix Comte de Spauer.  
 Vincent Comte de Tampieri.  
 Charles Comte de Morzin.  
 Alexander Tzntzel Baron de Tratzberg.

1. Portier. 4. Valets.

*Maîtres d'Exercices, Messieurs.*

Charles Wellinck, *Capitaine-Ingénieur, Professeur en Mathématiques, & Inspecteur des Fortifications.*

Michel de Pfister, *Capitaine Ingenieur.*

Pierre de la Motte, *Maître des Langues Française & Italienne.*

Jean Baptiste Priou, *Maître de Danse.*

François Heller, *Maître d'Armes.*

Georges Danner, *Maître de Musique.*

Louïs Meunier, *Friseur.*

Mildenburger, *Garde-Tentes.*

2. Chargeurs d'Armes.

*Fourier de la Cour,*

M. Gerard Heymann.

*Trompette Major.* M. Ferdinand Frentzel.

12. Trompettes.

2. Timbaliers.

4. Laquais de Chambre.

1. Laquais de Voïages.

4. Courreurs.

12. *Heyducs.*

25. *Valets de Pied.*

*Courriers du Cabinet, Les Srs. Edmund Prieur,  
& Antoine Steidel.*

**M A N E G E.**

*Premier Ecuyer,*

M. Jacques Krawawiz, *Lieutenant-Colonel.*

*Sous-Ecuyer,*

M. Joseph Feuchter, *Cornette dans le Régiment du Prince Maximilien.*

M. Gabriel Hammel, *Ecuyer pour les Chevaux de Chasse.*

M. Charles Greiff, *Ecuyer de la Cour.*

2. *Gardes-Selles.*

35. *Palfreniers.*

1. *Premier-Cocher.*

2. *Premiers-Postillons.*

23. *Cochers.*

21. *Postillons ordinaires.*

1. *Maître Muletier.*

10. *Muletiers.*

6. *Valets de Voiture.*

*Maître des Fourages,*

M. Charles de Jarg.

6. *Employés dans les Fourages.*

**MUSIQUE DE LA COUR.**

*Intendant,*

Vacant.

*Directeur.*

M. Mariano Lena.

*Secrétaire, M. Spengel. v. p. 30,*

C 6

*Poète de la Cour,*

M. Matthias Verazi , *Affocié à l'Accadémie  
des Sciences & des belles lettres à Rome, et  
Secrétaire Intime.*

M. François Lucas , *Secrétaire de la Comédie  
Françoise.*

*Maîtres de Chapelle, Messieurs.*

Charles Grua.

Ignace Holtzbauer , *Conseiller de la Chambre  
des Finances.*

*Maîtres de Concerts , Messieurs.*

Charles Offthuis.

Christian Cannabich.

Charles Toeschi.

*Voix.*

Mad. Rose Bleckmann.

Mad. Dorothee Wendling.

Mad. Susanne Toeschi.

Mad. Elisabeth Wendling.

*Musiciens , Messieurs.**Dessus.*

Henry Pesarini.

Philippe Saporosi.

Silvio Giorgetti.

Joseph Benedetti.

*Hautes - Contres.*

Angelo Poli.

Etienne Pasi.

Philippe Galetti.

Jean Baptiste Coraucci.

Vincent Caselli.



*Tailles.*

Pierre Sarfelli.  
 Jacques Schœpffer.  
 Pierre Carnoli.

*Basse - Tailles.*

François Lutz.  
 François Richter.  
 Joseph Giardini.  
 Jean Baptiste Zonca.  
 Weber.

*Organistes.*

Antoine Marxfelder.  
 Nicolas Bayer.

*Violons.*

Jean Toeschi.  
 Ignace Frentzel.  
 Nicolas Heroux.  
 François Wendling.  
 Danner. v. p. 31.  
 Georges Zardt.  
 Georges Ritter.  
 Jacques Kramer.  
 François Brunner.  
 Guillaume Kramer.  
 Sigismond Straufs.  
 Georges Ritschel.  
 Charles Stamitz.  
 Pierre Grua.  
 Charles Wendling.  
 Henry Sartorii.

*Flutes Traversières.*

Mathieu Cannabich.  
 Georges Sartorii.

Jean Baptiste Wendling.  
Georges Mezger.

*Haut - Bois.*

Alexandre le Brunn.  
Frédéric Ramm.  
Louis le Brunn.

*Violoncelistes.*

Innocent Danzi.  
Jean Fürst.  
Louis Simon.

*Contre - Basse.*

Jean Schæffer.  
Louis Marconi.  
Joseph Friedel.

*Cors de Chasse.*

Jean Matuska.  
Joseph Ziwini.  
François Lang.  
George Eck.  
Wenzel Ziwini.  
François Dimmler.  
Martin Lang.

*Clarinettes.*

Thaddé Hampel.  
Jacque Taufsch.

*Bassons.*

Henry Ritter.  
Antoine Strasser.  
Sebastien Holtzbauer.  
Georges Ritter.

*Bratches.*

Guillaume Sepp.  
Jean Bohrer.

Frenzel. v. p. 31.

Lochner, *Copiste.*

*Trompettes.*

Frédéric Friedel.

Jean Tuzeck.

Geofroi Schœnge.

Nicolas Speth.

AMIRAUTE' DE S. A. S. E.

INTENDANT,

S. E. M. le Baron de Beckers, v. p. 9.

*Capitaine,*

Vacant. . . .

*Inspecteur.*

Pierre Berüff.

1. *Pilote.*      6. *Matelots.*

GRANDE VENERIE  
DU PALATINAT.

*Grand-Veneur,*

S. E. M. le Baron de Hack. v. p. 6.

*Adjoint,* M. le Baron de Hack. v. p. 27.

*Grand-Maitre des Forêts,*

M. le Baron de Buchwitz, v. p. 25.

*Commissaire & Fiscal des Chasses,*

M. François Blesen, *Conseiller de la Régence,*

*& de la Chambre des Finances.*

M. François Kermann, *Sécretaire.*

Régistrateurs, { M. Henry Steiner.  
 { M. Joseph Lehne.

3. Chancelistes. I. Valet de Chancellerie.  
 I. Messager.

VENERIE DE LA COUR.

M. Jean Osterheld, *Chef-Chasseur.*  
 M. Georges Wolff, *Maître des Forêts.*  
 16. *Chasseurs.*

VENERIE DU PAYS.

Bailliage d'Altzey.

M. Christian Martin, } *Maitres des Forêts,*  
 M. Sourd, }  
 13. *Forêtiers.*

Bailliages de Bacharach & Caub.

*Maître des Forêts,*

M. Georges Straßler, *Conseiller de la Chambre  
 des Finances, & sous-Commissaire du Pais.*  
 1 *Forêtier.*

Bailliage de Boxberg.

*Maître des Forêts,*

M. Charles Baron de Helmstatt.  
 3. *Forêtiers.*

Bailliage de Bretten.

M. Jacques Scheidt, *Maître des Forêts.*  
 5. *Forêtiers.*

Bailliage de Creutznach.

M François Bott, *Maitres des Forêts.*  
 7. *Forêtiers.*

Bailliages de Dillsberg &  
Mosbach.

M. Engelhard Kettner, *Maître des Forêts.*  
12. *Forêtiers.*

Bailliage de Germersheim.

M. Albert Sourd, } *Maîtres des Forêts.*  
M. Charles Ludwig, }  
17. *Forêtiers.*

Bailliages de Heydelberg, de  
Ladenbourg & Lindenfels.

*Maître des Forêts*

M. le Baron de Buchwitz, v. p. 25.

19. *Forêtiers.*

Bailliages de Lauterecken & de  
Lauteren.

M. Conrad Rettig, *Maître des Forêts.*

12. *Forêtiers.*

Bailliage de Neustatt.

M. Ferdinand de Bibiena, *Maître des Forêts,*  
& *Forêtier à Neidensfels.*

10. *Forêtiers,*

Bailliage d'Oppenheim.

M. Martin, v. p. 37. } *Maîtres des Forêts*  
M. Sourd, v. p. 37. }

3. *Forêtiers.*

Bailliages de Simmern, Stromberg  
& Veldentz.

M. Strasser, *Maître des Forêts,* v. p. 37

8. *Forêtiers.*

Baillanges d'Umitat & d'Otzberg.

M. Ernest Gambs, *Maître des Forêts.*

4. *Forêtiers.*

L'ORDRE DE STE. ELISABETHE.  
FONDATRICE ET GRAN-  
DE MAITRESSE.

SON ALTESSE SERENISSIME,  
MADAME L'ELECTRICE.

PRINCESSES ET DAMES  
Selon leur Reception.

19. Nov. 1766.

Son Altesse Sérénissime Madame la Duchesse  
de Baviere, Née Comtesse Palatine du  
Rhin &c. &c.

Son Altesse Sérénissime Madame la Princesse  
Marie Amalie Auguste, Comtesse Palatine  
du Rhin &c. &c.

Son Altesse Sérénissime Madame la Princesse  
Marie Anne, Comtesse Palat. du Rhin &c. &c.

S. E. Madame Marie Leopoldine, Comtesse  
Douairiere de la Tour & Taxis, Née Ba-  
ronne de Sickingen, *Grande Maitresse de  
la Maison de S. A. S. Madame l'Electrice.*

S. E. Madame Marie Therese, Baronne Dou-  
nairiere de Beveren, Née Comtesse de Nes-  
selrodt, *Grande Maitresse des Dames de Cour*  
*de S. A. S. Madame l'Electrice.*

Madame Louise, Baronne d'Osten, *Dame de*  
*la Clef d'Or de S. A. S. Madame l'Electrice.*

Madame Claire Honorée, Comtesse de Gros-  
beck, *Dame de la Clef d'or de S. A. S. Ma-*  
*dame l'Electrice.*

Madame Leopoldine, Baronne de Ketschau,  
*Dame de la Clef d'or de S. A. S. Madame*  
*l'Electrice.*

Madame Marie Antoinette, Baronne de Hor-  
neck de Weinheim, *Dame de Cour de S. A.*  
*S. Madame l'Electrice.*

Madame Auguste, Baronne de Hack, *Dame*  
*de Cour de S. A. S. Madame l'Electrice.*

Madame Walburge, Baronne de Gumpenberg,  
*Dame de Cour de S. A. S. Madame l'Electrice.*

Madame Jeannette, Baronne d'Osten, *Dame*  
*de Cour de S. A. S. Madame l'Electrice.*

30. Nov.

Son Altesse Sérénissime Madame la Princesse  
d'Essen & Thoren Comtesse Palatine du  
Rhin &c. &c.

26. Avril 1767.

S. A. Madame Marie Josephe Princesse d'An-  
halt, Duchesse d'Engeren & Westphalie.

S. E. Madame Charlotte Baronne de Sicking-  
gen, née Baronne de Hack.

S. E. Madame Amoene Baronne de Hack,  
née Baronne de Sturmfeder.

- Madame Wilhelmine Baronne de Sturmfeder,  
née Baronne de Hack.  
Madame Antoinette Baronne de Hompesch,  
née Baronne de Hack.  
S. E. Madame Marie Anne Comtesse de Nef-  
felrodt, née Baronne de Loc.

19. Nov.

- S. A. R. Madame Marie Christine, Princesse  
Royale de Pologne & Lithuanie, Duchesse  
de Saxe, Engeren & Westphalie &c.  
S. A. S. Madame Theodore Princesse de Hesse  
& Hersfeld Duchesse Douairiere de  
Quastalla &c.  
S. A. S. Madame Henriette Marie Princesse  
Douaire de Hesse & Hersfeld, née Duchesse  
de Modene.

3. Avril 1768.

- S. E. Marie Anne Baronne de Venningen,  
née Baron de Hutten,

*Secrétaire de l'Ordre.*

M. de Stengel. v. p. 8.

*Trésorier de l'Ordre.*

M. Dominique Chevalier de Paggiari, Con-  
seiller Intime Actuel, & Secrétaire du Cab-  
inet de S. A. S. Madame l'Electrice.



MAISON  
DE S. A. S. MADAME  
L'ELECTRICE.

*Grand-Maître,*

S. E. M. le Comte de Hatzfeld, v. p. 7.

*Grand-Ecuyer,*

S. E. M. Charles Baron de Rodenhafen,  
*Chambellan, Conseiller Intime, Lieutenant-  
Général d'Infanterie, Colonel propriétaire  
d'un Régiment d'Infanterie, Grand-Bailli  
d'Alzey, & Chevalier de l'Ordre de l'Aigle  
Blanc.*

*Confesseur,*

Le R. P. Joseph Franckfurter, de la Compa-  
gnie de Jesus.

*Conseiller Intime actuel & Secrétaire du Cabinet,*

M. le Chevalier de Paggiary, v. p. 41.

*Médecin,*

M. François Algardi, *Docteur en Philosophie  
& Médecine, Conseiller Intime, & Membre  
de l'Académie des Sciences de Bologne.*

*Chirurgien, M. Antoine Heiligenstein.*

*Chirurgien Consultant, M. Erasme Böckler.*

*Bibliothécaire.*

M. Louis Javigni.

*Secrétaire,*

M. Luc Ulenbroich.

*Hommes de Chambre, Messieurs.*

Jean Dax.

Jean Lacense.

Antoine Heufs.

Jean Duperrou.

Paule Lutz.

*Huissiers de la Chambre, les Srs.*

Martin Breussner.

Mathieu Klat.

*Tailleur du Corps, M. André Müller.*

*Controleur, M. Guillaume Warings.*

*Maître d'Hotel, M. Joseph Winckler.*

*Concierge, M. Francois Lang.*

*Jardinier de la Cour, M. Louis Wittig.*

*Maître de Cave, M. George Herboth.*

Oggersheim

*Laquais de Chambre.*

Joseph Eckel.

Jean Ketz.

*Grande Maîtresse,*

S. E. Madame Marie Léopoldine Comtesse

Douairière de la Tour & Taxis, née

Baronne de Sickingen. v. p. 39.

*Grande Maîtresse des Dames de Cour,*

S.E. Madame Marie Therese Baronne Douairière

de Beveren, née Comtesse de Nesselrod.

v. p. 40.

*Dames de la Clef d'Or,*

Madame Louïse Baronne d'Osten. v. p. 40.

Madame Claire Honoré Comtesse de Grosbeck

v. p. 40.

Madame Léopoldine Baronne de Ketschau.

v. p. 40.

*Dames de Cour,*

Madame Marie Antoinette Baronne de Hor-  
neck de Weinheim. v. p. 40.

Madame Auguste Baronne de Hack. v. p. 40.

Madame Walburg Baronne de Gumpenburg.  
v. p. 40.

Madame Jeannette Baronne d'Osten v. p. 40.

*Premières Femmes de Chambre, Mesdames,*  
Esther Zlinski,

Thérèse de Paggiary,

Cordule de Pigage.

*Femmes de Chambre, Mesdemoiselles,*

Marie Saint George.

Anne Grua.

Marie Anne Heufs.

*Garde-Dames,*

Madame Guillelmine de Kaltenthall, née Re-  
ding de Biberog.

*Filles de Garde-Robe,*

Adélaïde Diez.

Marguerite Warings.

Marie Thérèse Lang.

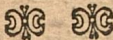

CONSEILS  
DE S. A. S. ELECTORALE

CONSEIL D'ETAT.  
SON ALTESSE SERENISSIME ELECTORALE

*Ministres d'Etat & des Conférences.*

- S. E. M. le Baron de Zettwitz, v. p. 6.  
S. E. M. le Baron de Beckers, v. p. 9.  
S. E. M. le Baron de Reibeld, & Chancelier de  
la Cour. v. p. II,

*Conseillers Intimes & Référendaires.*

- M. Joseph de Castell, Référendaire du Dé-  
partement des Finances, & Envoyé à la Diète  
du Cercle du Haut-Rhin.  
M. de Stengel. v. p. 8.  
M. Caspar Cuntzmann, Référendaire des Af-  
faires ecclésiastiques & civiles du Palatinat,  
des Duchés de Neubourg, Sultzbach, Juliers  
& Berg, & Prevôt des Fiefs.

*Secrétaire Intime des Conférences.*

- M. François Fabris, Conseiller de la Régence.

C H A N C E L E R I E  
I N T I M E .

*Chancelier de la Cour.*

S. E. M. le Baron de Reibeldt, v. p. II.

*Sécrétaires Intimes, Messieurs,*

Fontanesi, v. p. 8.

Christian Dumhoff, *Expéditeur, & Conseiller de  
la Cour de Justice.*

Jean Kuhn, *& Conseiller de la Cour de Justice.*

François Brulliot, *pour le Français.*

Henry Vollmar.

Philippe St. George.

Goës. v. p. 8.

German de Dumhoff, *& Régistrateur.*

Jean Courtin *pour le Français.*

Henry Deischel, *& Expéditeur.*

Joseph Bullmann.

Colini. v. p. 17.

François Sechand.

François Kopp.

Jean Baumen.

Pierre Stamm.

Hertel. v. p. 13.

Philippe Herdt.

Ferdinand Muffat, *& Conseiller de Guerre.*

*Régistrateurs Intimes, Messieurs,*

de Dumhoff, *v. cy-dessus.*

Jacques Falck.

D

LE

ALE

6.

ier de

u D.

Ditte

s Af-

tinat,

Juliers

égence.

*Chancelistes, Messieurs,*

Jean Saint George.  
 François Walter.  
 Charles Bornheimer.  
 François Reibelt.  
 Pierre Fabris, & *Secrétaire de la Légation à*  
*Francfort.*  
 Pierre Vollmar.  
 Charles Schick.

*Commissionnaire.*

Jean Schröder,  
 2. *Valets du Conseil,*  
 2. *Valets de Chancellerie.*  
 2. *Conviens du Cabinet.*

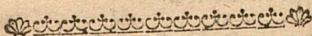

MINISTRES ET OFFICIERS  
 de S. A. S. E. en Pays Etrangers,  
*Par Ordre Alphabétique.*

## AMSTERDAM.

M. Réneré Vatenbender, *Agent & Conseiller à*  
*Commerce de S. A. S. E.*

## AUGSBOURG,

M. Jean Wachter, *Agent.*

## BERLIN.

M. Schlipp, *Conseiller de la Légation & Conseiller*  
*de la Cour de Justice.*

## BRUXELLES.

M. Charles Lombartz, *Conseiller Intime de S.*  
*A. S. Electorale, & Commissaire Général*  
*dans les Pays-Bas.*

## CLEVES.

Résident, M. Jean Hasenbach, Conseiller Intime des Duchés de Juliers & Berg.

## COLOGNE.

M. Henry de Robertz, Conseiller Intime de S. A. S. E. Envoyé à la Diète du Cercle de Westphalie, Vice-Chancelier des Duchés de Juliers & Berg, premier Référendaire des Domaines, & Commissaire de la Seigneurie de Ravensstein.

Agents, Messieurs.

Gérard de Meinerzhagen.

Jean Frantz, Conseiller de S. A. S. E.

## FRANCFORT.

M. de Castel, Envoyé pour la Diète du Cercle du Haut-Rhin v. p. 45.

Substitut.

M. Geoffroi de Busch, Conseiller Intime, et Conseiller actuel de la Régence & de la Cour suprême des Appels.

Secrétaire de Legation.

M. Fabris, v. p. 45.

Agents.

M. Manskopff, }  
M Jean Luther, } Conseillers du Commerce.

## LA HAYE.

M. Cornet, Conseiller Intime & Envoyé extraordinaire.

## HAMBOURG.

M. Erneſte Loſſau, *Conſeiller de la Legation & Resident.*

## LONDRES.

S. E. M. le Comte de Haſlang, *Minſtre Plénipotentiaire auprès de Sa Majeſté le Roi de la Grande Bretagne.*

*Agent.*

M. Roderic de Valltravers.

## MILAN.

M. le Marquis d'Andrioli, *Reſident v. p. 15.*

## MUNICH.

M. le Baron de Bettſchart, *Minſtre Plénipotentiaire, v. p. 25.*

## NAPLES

M. Gaſpard Marquis de Curtis, *Conſeiller Aulique, Minſtre & Reſident auprès de S. M. le Roi des deux Siciles.*

## PARIS.

M. Charles Baron de Sickingen, *Conſeiller Intime & Minſtre Plénipotentiaire.*

M. David, *Agent.*

## RATISBONNE.

S. E. M. le Baron de Karg à Boebenburg, *faifant la fonction d'Ambaſſadeur & de Minſtre Plénipotentiaire à la Diète de l'Empire.*

M. François de Brentano, *Sécétaire d'Ambaſſade & Conſeiller actuel de la Régence.*

M. Corneille Kummer, *Chanceliſte d'Ambaſſade, & Sécétaire de S. A. S. E. Palatine.*



## ROME.

*Ministre & Résident.* M. Thomas d'Antici,  
*Marquis de Pescia, Chevalier de l'Ordre Royal*  
*de St. Stanislas de Pologne.*

M. Francois Cantoni, *Agent.*

M. Joseph Dechard, *Expéditeur.*

## SAXE.

M. le Baron de Hallberg, *Conseiller Intime*  
*& Conseiller actuel de la Regence, Ministre*  
*Plénipotentiaire auprès de l'Electeur de Saxe.*

## TOSCANE.

M. Philippe Fabrini, *Conseiller Aulique &*  
*Résident.*

## VENISE.

M. Gabriel Cornet, *Agent.*

## VIENNE.

M. Joseph Baron de Ritter, *Conseiller Intime de*  
*S. A. S. E. Ministre Plénipotentiaire, & Con-*  
*seiller actuel de la Regence.*

M. Edmond Brot, *Chanceliste de la Lega-*  
*tion.*

M. Jean Münnereti de Rettenfeld, *Conseiller*  
*aulique & premier Agent de S. A. S. E. au*  
*Conseil Aulique Impérial.*

M. Geoffroi de Wallau, *Agent.*

M. Mariophilus Chevalier d'Urbain, *Conseil-*  
*ler Aulique du Palatinat de Neubourg, &*  
*Agent pour les affaires qui concernent la Bo-*  
*hême & les Païs-Bas Autrichiens.*

## WETZLAR.

M. Brand, *Agent & Procureur pour les Duchés*  
*de Juliers & Berg.*

M. Helffrich, *Agent & Procureur pour le*  
*Palatinat, Neubourg & Sultzbach.*

MINISTRES DES COURS  
ETRANGERES,

auprès de S. A. S. ELECTORALE.

- S. E. M<sup>gr</sup>. Caprara, *Archevêque d'Iconie, Prélat assistant au Trône Papal, & Nonce du S. Siège auprès des Electeurs du Haut & Bas-Rhin, & de toutes les Cours du Rhin.*
- S. E. M. Leopold de Neipperg, *Comte du St. Empire, Chambellan, Conseiller Intime & Ministre Plénipotentiaire de LL. MM. II. RR. Apostoliques.*
- S. E. M. ô Dunne, *Ministre Plénipotentiaire de sa Majesté Très Chrétienne.*
- S. E. M. André de Riaucour. v, p. II.
- S. E. M. Charles Comte de Wartensleben, *Chambellan de LL. MM. II. RR. & Apostoliques, Lieutenant-Général & Colonel d'Infanterie au service de LL. Hautes Puissances, & leur Ministre Plénipotentiaire.*
- M. Moritz, *Conseiller de la Légation du Roi de Dannemarc.*
- M. Albert Hœberlen, *Conseiller Aulique de S. A. S. le Margrave d'Anspach, & son Résident.*



## C O N S E I L I N T I M E . D E G U E R R E .

S O N A L T E S S E S E R E N I S S I M E E L E C T O R A L E .

- S. A. S. le Prince Jean. v. p. 1.  
 S. E. M. le Baron de Zettwitz, v. p. 6.  
 S. E. M. le Baron de Beckers, v. p. 9.  
 S. E. M. le Baron de Reibeld. v. p. 11.  
 S. E. M. Louis Baron de Murua. v. p. 10.  
 S. E. M. le Baron de Hohenhausen, v. p. 10.  
 M. le Baron de Belderbusch. v. p. 23

*Sécretaire intime,*

M. Fabris, v. p. 45.

## G E N E R A U X .

- Le Sérénissime Prince Jean, *Général d'Artillerie*, v. p. 1.  
 S. E. M. Jean Baron de Preysing, *Général d'Artillerie, & Conseiller Intime de Guerre.*  
 S. E. M. le Comte de Blanckenheim Manderfcheidt, *Lieutenant-Général de Cavallerie*, v. p. 6.  
 S. E. M. Guillaume Comte d'Yffenbourg, *Lieutenant-Général*  
 Le Prince de Loewenstein-Wertheim, *Lieutenant-Général d'Infanterie.* v. p. 3

D 4

- S. E. M. Jean Baron de Baaden, *Chambellan*,  
*Conseiller Intime* de S. A. S. E. *Chevalier*  
de Malthe, *Lieutenant-Général d'Infanterie*,  
& *Colonel propriétaire d'un Régiment d'In-*  
*fanterie.*
- S. E. M. Jean Comte d'Efferen, *Lieutenant-G-*  
*énéral d'Infanterie*, v. p. II.
- S. E. M. le Baron de Rodenhausen, *Lieutenant-*  
*Général d'Infanterie.* v. p. 42.
- S. E. M. le Baron de Murua, *Lieutenant-Général*  
*de Cavallerie.* v. p. IO.
- S. E. M. Frédéric de Pappenheim Comte du  
Sr. Empire, Seigneur de Rodenstein, Cal-  
den & Bellenberg, *Marchall Héritaire* de  
l'Empire, *Chevalier de l'Ordre teurcnique*,  
*Lieutenant-Général de Cavallerie*, & *Capit-*  
*aine des Gardes du Corps.*
- S. E. M. le Baron de Hohenhausen, *Lieutenant-*  
*Général d'Infanterie.* v. p. IO.
- M. le Comte de Wittgenstein, *Général-Major*  
*de Cavallerie.* v. p. IO.
- M. de Repken, *Général-Major de Cavallerie.*
- Le Prince Joseph de Lœwenstein Wertheim,  
*Général-Major d'Infanterie.*
- M. Adolphe Baron de Reisch, *Général-Major*  
*d'Infanterie.*
- M. François Baron de Horst, *Général-Major*  
*d'Infanterie*, & *Colonel propriétaire d'un Ré-*  
*giment d'Infanterie*, & *grand Veneur du Duché*  
*de Berg.*
- M. le Baron d'Osten, *Général-Major d'Infan-*  
*terie.* v. p. 22.

M. le Baron de Loe dit Winkelhausen,  
*Général-Major de Cavallerie.* v. p. 10.

M. de Jaquemin, *Général-Major d'Infanterie,*  
& *Commandant de la Ville & Forteresse de*  
*Juliers.*

M. Joseph Baron de Hohenhausen, *Major-*  
*Général d'Infanterie, Colonel du Régiment*  
*d'Esferen Infanterie.*

S. A. S. le Prince Charles, v. p. 2.

M. le Baron de Belderbusch: v. p. 23.

M. Frédéric Baron Boos de Waldeck, *Con-*  
*seiller Intime de S. A. S. E. Général-Major*  
*de Cavallerie, Chevalier de l'Ordre teutonique,*  
& *grand Commandeur du grand Baillage de la*  
*Lorraine.*

*Aides de Camp Généraux de S. A. S. E. Palatine.*

Le Prince de Loewenstern Wertheim, v. p. 53.

M. le Baron de Belderbusch v. p. 23.

M. le Baron de Müller, *Colonel dans le Régi-*  
*ment du Corps de S. A. S. E. Infanterie.*

*Conseiller de Guerre,*

M. Muffat. v. p. 46.

*Sécretaire de Guerre,*

M. Conrad Bechtold.

---

### G A R D E S D U C O R P S.

*Capitaine,*

S. E. M. le Comte de Pappenheim. v. p. 53.

*Colonel,*

M. le Baron de Pagnozzi, v. p. 23.

*Lieutenants-Colonels,*

M. le Baron de Servi, v. p. 23.

M. Nicolas Comte de Borchgrave, *Chevalier de l'Ordre Teutonique, & Commandeur de Bernesheim.**Major,*

M. Philippe Comte de Wierfer.

*Capitaines,*

M. le Baron d'Oberndorff, v. p. 23.

M. Charles Baron de Kuhla.

M. Fidel Baron de Hornstein, *Chevalier de l'Ordre Teutonique.*

M. François Baron de Streidt.

M. Frederic Baron de Geldern à Arcen.

*Lieutenants,*

M. Nicolas Comte de Portia.

M. Frédéric Baron de Lutzerode.

M. Christophe Baron de Weveld.

*Quartier-Maitre,*M. Philippe de Hallberg, *Capitaine.**Adjutant,*M. Jean Nepom. Engel, *Lieutenant.**Médecin,* M. Reisch. v. p. 18.*Ecuyer,* M. Bender, *Lieutenant.**Chirurgien,* M. Joseph Weibel.8. *Sous-Brigadiers.*4. *Trompettes.*1. *Timbalier.*100. *Gardes.*1. *Prévôt.*

## GARDES SUISSES.

*Capitaine,*

S. E. M. Joseph Comte de la Tour Valsassina &  
Taxis, *Conseiller Intime, Chevalier*  
*Grand-Croix & Commandeur de l'Ordre de*  
*St. Michel.*

*Colonel,*

M. Charles Comte de Wieser.

*Lieutenant-Colonel.*

M. le Baron van der Meer, v. p. 30.

*Exempts,*

M. François Baron de Plittersdorff.

M. Charles Comte de Linange Westerbourg.

M. le Baron de Myrbach, v. p. 25.

M. le Baron d'Yrlich.

*Quartier-Maître,*

M. Caspers, *Capitaine.*

*Adjutant,*

M. Charles Kügelgen, *Capitaine.*

[*Médecin, M. Reisch, v. p. 18.*

[*Chirurgien, M. van der Voor.*

2. *Sergens.*

1. *Porte-Enseigne.*

3. *Caporaux.*

2. *Fifres.*

2. *Tambours.*

100. *Gardes.*

1. *Prévôt.*

## CONSEIL MILITAIRE.

*Chef.*

M. le Baron de Winckelhausen. v. p. 10.

*Conseillers, Messieurs.*Jacques Koch, *et premier Auditeur.*

Charles Heußler.

Joseph Bernardi.

Georges Wreden.

*Sécretaire, M. Frédéric Midon.*5. *Chancelistes.*1. *Valet de Chancellerie.*COMMISSION IMMEDIATE  
d'Oeconomie Militaire.*Chef.*

M. le Baron de Winckelhausen. v. p. 10.

*Directeur.*M. Constantin de Geisler, *Conseiller de la  
Régence & de Guerre.**Conseillers, Mrs.*Jean Grouven, *& Conseiller actuel de la Cham-  
bre des Finances.*Jean Schœtz, *Conseiller de Guerre.*Jean Follmart, *Conseiller de Guerre et Com-  
missaire des Vivres et Fourages.*Charles Vincenti, *Conseiller de Guerre.*Jean Heydel, *Conseiller de guerre, Capitaine  
& Quartier-Maitre dans le Régiment du  
Corps de S. A. S. E. Infanterie.*



*Sécrétaires, Mrs.*

Adam Stein.

Hilaire Galina.

*Registrateur*, M. Henry Zintler.*Auditeur des Comptes*, M. Jean Schumacher.4 *Chancelistes*.2 *Valets de Chancellerie*.*Direction des Payements Militaires.**Inspecteur.*

M. Vincenti. v. p. 57.

*Reviseurs & Conseillers de la Revision*, Messieurs.

Martin Mahr.

Jean Hartmuth, & *Reviseur Intime des Comptes du Cabinet*.

Gaspar Orff.

François Franck.

Balthasar Follmart.

Philippe Finckenauer.

2 *Chancelistes*.1 *Messagers*.*Commissaire des Vivres & Fourages*, M. Follmart, v. p. 57.*Commis des Vivres*, Michel Seelmann.*Inspecteur de l'Arcenal* M. Jean Armann, & *Major d'Artillerie*.*Inspecteur de l'Arjenal à Düsseldorf*, M. Joseph Schneweis, & *Major d'Artillerie*.Mrs. { Jean May, *Concierge de l'Arcenal*.  
Ferdinand Santorini, *Greffier de l'Arcenal*.

*Fondeur de Canons*, Sr. Jean Zimmermann.  
Sr. Jean Lacher, *Machiniste & Dessinateur*.

*Gardes-Magazins*, Messieurs.

Pierre Palm, à Mannheim.

Jean Sandreuther, *Conseiller de la Chambre des Finances & Commissaire des vitres*, à Dusseldorff.

*Adjoint*, M. Jean Sandreuther, *Conseiller de la Chambre des Finances des Duchés de Juliers & Berg*.

Pierre Ruff, à Heidelberg.

Ferdinand Goor, à Juliers.

Antoine Gotthard, à Caub.

*Gardes-Casernes*.

Arnold Schmid, à Franckenthal,

Herter, à Dilsperg.

Pierre Gasner, à Mannheim.

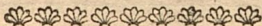

## REGENCE.

*Président*,

S. E. M. le Baron de Venningen. v. p. 11.

*Vice-Président*,

M. le Comte de Wieser. v. p. 10.

*Conseillers Comtes & Barons*,

S. E. M. le Baron de Hack, v. p. 6.

M. Bernard Baron de Hallberg, & *Conseiller de la Cour Suprême des Appels*.

M. Jean Baron de Reigersberg, à Randeck  
*Conseiller Intime*.

- M. le Baron de Dalwigk. v. p. 25.  
 M. Charles Baron de Hundheim.  
 M. le Baron de Ritter. v. p. 50.  
 M. le Baron de Halberg. v. p. 50.

*Vice - Chancelier,*

M. Jean de Sussimann, *Conseiller Intime, Directeur de la Cour Suprême des Appels & Grand-Curateur de l'Université de Heidelberg.*

*Conseillers, Messieurs.*

- De Busch, v. p. 48.  
 Michel de Weber, *Conseiller Intime & Bailli à Germersheim.*  
 Joseph de Schoppen, *Conseiller Intime & Conseiller de la Cour suprême des Appels.*  
 Nicolas de Stengel, *& premier Archiviste.*  
 Louis Geisweiler, *et Bailli à Neustatt.*  
 Ernest Alef, *Conseiller de l'Administration & Fiscal.*  
 François Günter, *Conseiller Intime, Conseiller de la Cour Suprême des Appels, & Directeur de la Chambre des Finances.*  
 Pierre de Roseneck, *et Conseiller de la Cour suprême des Appels.*  
 de Brentano. v. p. 49.  
 de Hertling. v. p. 12.  
 Joseph de Fick, *Conseiller Intime, & Directeur de la Chancellerie de la Cour de Justice.*  
 Joseph Geiger, *& Conseiller de la Cour Suprême des Appels.*  
 Mathieu de Klein, *& Conseiller de la Cour suprême des Appels.*  
 Pierre de Scherer,

- Philippe Koch, & Bailli à Alzey.  
 Ferdinand Wreden, & Bailli à Heydelberg.  
 Blesén. v. p. 36.  
 François de Dumhoff, & Conseiller de la Cour  
*suprême des Appels.*  
 Erasme Hoffstatt.  
 Gaspard Günter, & Conseiller de la Cour *suprême*  
*des Appels.*  
 Jean Grimmeisen, & Bailli à Simmeren.  
*Protonotaire,*  
 M. de Scherer, v. p. 60.  
*Archiviste,*  
 M. de Stengel, v. p. 60.  
 M. Günter. v. cy dessus.  
*Commissaires du País, Messieurs.*  
 De Roseneck, v. p. 14.  
 Charles de Joerg, Major des Hussards..  
 Querdan, Lieutenant-Colonel..  
*Sous-Commissaires du País, Messieurs.*  
 Richard, Capitaine..  
 Strasser, v. p. 37.  
 Vanderfor, & Prévôt à Sintzheim..  
 Henry Bruch,  
*Fiscaux. Messieurs.*  
 Charles Wolff, Conseiller Actuel de la Chambre  
*des Finances.*  
 Jean Griefen, Conseiller de S. A. S. E.  
*Adjoint,* M. François Griefen.  
*Référendaires Criminels, Conseillers de S. A. S.*  
*E. Avocats de la Régence & de la Cour*  
*de Justice, Messieurs,*  
 Jodoc Reibeld, & Conseiller de la Cour de Justice  
 Charles Troppmann.

François Brandenburger.  
 Clement Huber, *Conseiller de la Cour de Justice.*  
 Philippe Gordiné.  
 Bertrand Scolari.

*Sécrétaires, Messieurs.*

Alois Cochem, J. U L. *Conseiller de la  
 Cour de Justice.*  
 Henri Leberförg, & *Conseiller de la Cour de Justice*  
 François Metzger.  
 Jean Vogel.  
 Ferdinand Stamm.  
 Verges.

*Sécrétaire des Fiefs,*

M. Charles Schlemmer,

*Régistrateurs, Messieurs,*

Pierre Ortenbach, *et Secrétaire.*  
 Christophe Schorn.  
 André Kinbacher.  
*Maître des Messagers, M. François Bechtold.*  
 20. *Chancelistes.*  
 1. *Valet de Chancellerie. 5. Messagers.*

CONSEIL MEDECINAL.

*Directeur.*

M. Harrer. v. p. 27.

*Conseillers Medicaux. Messieurs.*

Walck. v. p. 18.

Schrott. v. p. 18.

Reisch. v. p. 18.

Jean Clossmann, *Directeur de l'Anatomie Mi-  
 litaire.*

Winter, pour les affaires Chirurgicales. v. p. 27,  
Laurent Fischer.

François Bachém, pour la Chymie,  
Secrétaire & Régistrateur, M. François Helm,  
Notaire Impérial & Electoral.

1. Messager.

---

UNIVERSITÉ  
DE S. A. S. E. PALATINE  
A HEYDELBERG,

*Grands-Curateurs,*

S. E. M. le Baron de Venningen, v. p. II.  
M. de Suffmann. v p. 60.

*Recteur Magnifique,*

M. George Wedekind, Docteur en Droit Pro-  
fesseur public & ordinaire du Droit Naturelle  
& des Gens, Conseiller de la Régence, &  
Membre de l'Académie des Sciences.

*Vice-Chanceliers,*

M. François Heunemann, Docteur en Droit  
Canon & Civil, Professeur public & ordi-  
naire du Code & Droit public, Conseiller  
de la Régence & de la Cour Suprême des Ap-  
pels.

*Faculté de Théologie.*

Le R. P. Jean Rupp de la Compagnie de  
Jesus, Docteur en Théologie, Professeur  
public & ordinaire.

M. Jacques Wund, Docteur en Théologie,

Professeur public & ordinaire, Ministre de  
l'Eglise de St. Pierre, Actuellement Doyen  
de la part des Réformés.

M. Philippe Rieger, Docteur en Théolo-  
gie, Professeur Public & ordinaire, Mini-  
stre de l'Eglise du St. Esprit.

Le R. P. Joseph Kleiner, de la Compagnie de Jé-  
sus, Docteur en Théologie, Professeur pu-  
blic & ordinaire, Actuellement Doyen.

Le R. P. Jean Jung de la Compagnie  
de Jésus, Docteur en Théologie, Professeur  
public & ordinaire.

*Faculté de Droit.*

M. Henne mann, v. p. 63.

Le R. P. Pierre Gallade de la Compagnie de  
Jésus, Docteur & Professeur public & ordi-  
naire de la Théologie & du Droit Canon.

M. François Wedekind, Docteur en Droit  
Canon & Civil; Professeur public & ordinaire,  
Conseiller de la Régence.

M. Guillaume Dahmen, Licencié en Droit  
Professeur public & ordinaire des Instituts,  
Conseiller de la Régence.

M. Jean Kirschbaum, Licencié en Droit Canon  
& Civil, Professeur public & ordinaire du  
Droit Naturel & des Gens, Professeur ex-  
traordinaire de la Pratique Civile & Cané-  
nale, Conseiller de la Cour de Justice.

M. Wedekind. v. p. 63.

M. Thadé Müller, Licencié en Droit & Profes-  
seur ordinaire, Conseiller de la Cour de Justice.

*Faculté de Médecine.*

M. George Gattenhoff, *Docteur en Philosophie & en Médecine, Professeur public & ordinaire de la Pharmacie & Botanique.*

M. François Schoenmetzler, *Docteur en Philosophie & en Médecine; Professeur public & ordinaire.*

M. Harter, *Docteur en Philosophie & Médecine, Professeur public & ordinaire, actuellement Doyen. v p. 27.*

M. Jean Nebel, *Docteur en Philosophie & en Médecine Professeur Extraordinaire, d'Anatomie, Chirurgie & de la Chimie, & Membre de l'Académie des Sciences.*

*Faculté de Philosophie.*

Le R. P. Chrétien Mayer de la Compagnie de Jésus; *Docteur en Philosophie, Professeur public & ordinaire des Mathématiques & de la Physique expérimentale, Directeur du Cabinet de l'histoire Naturelle de l'Université & Astronome de S. A. S. E.*

M. Charles Büttinghausen, *Professeur public & ordinaire de l'Eloquence & de l'Histoire Ecclésiastique, & Ministre de l'Eglise de St. Pierre*

R. P. Joseph Agricola de la Compagnie de Jésus, *Docteur en Philosophie Professeur public & ordinaire de l'Ecriture & Physique.*

R. P. Jean Schwaab, de la Compagnie de Jésus *Docteur en Philosophie, Professeur public & ordinaire de la Logique & Métaphysique, actuellement Doyen.*

Sindic, M. Frédéric Heiderich, *Conseiller de La Cour de Justice.*



*Caisser et Proviseur du Fisc.* M. Louis Gruber,  
& *Réviseur des Comptes de l'Administration.*

*Collecteurs, Messieurs.*

Sébastien Haub, à *Heydelberg.*

François Blanck à *Zell & Daimbach.*

François Waldmann, à *St. Lambert.*

*Bèdeaux, les Srs.*

George Fleischmann.

Jean Fleischmann.

Etienne Dorner, & *Relieur de l'Université*

*Chymiste, M. Ignace Gartenweeg.*

*Imprimeurs,* { Jean Haner.

*les Srs.* { Sébastien Fuhrmann.

*Libraires.*

M. Jacques Pfähler, & *Antiquaire.*

M. François Schertz.

*Maîtres d'Exercices, Messieurs,*

*Maître de Langue Française, Jean Detroge.*

*Ecuyer, Valentin Becker.*

*Maître de Danse, Guillaume Barbaret.*

*Maître d'Armes, François Cartoffski.*

*Maître pour l'Architecture Civile, M. Jean*

*Düchert.*

*Peintre, M. Philippe Hoffmeister.*

*Relieurs, les Srs.*

Léopold Mayer.

Jean Weber.

Joseph Gerstenmeyer.

Jaques Dierbach.

*Mécaniciens, Messieurs,*

Jean Will.

Jean Hautsch.

# B A I L L I A G E S DU PALATINAT

Avec les Sous-Bailliages & Prévôtés qui en dépendent, par *Ordre Alphabétique.*

Altzey.

*Grand-Bailli,*

S. E. M. le Baron de Rodenhausen. v. p. 41.

*Baillis*

M. Koch. v. p. 61.

*Assesseur & Curateur des Orphelins,*

M. Jean Maas

*Greffier,* M. François Müller.

*Régistrateur,* M. Philippe Lauffs.

*Adjoint,* M. Joseph Oxreuther.

*Médecin,* M. Eberhard Wegele.

*Avocats Légaux, Messieurs.*

George Wolffing, & *Notaire.*

Jean Sammersreuther.

George Emig, & *Notaire.*

Jean Wachtel.

Nied

Jean Leyft.

George Menerer.

4. *Messagers.*

Sous-Bailliage.

*Erbes-Biedesheim.*

*Officier du Sous-Bailliage,* M. Charles Greber,  
& *Conseiller actuel de la Cour de Justice.*

## Sous-Bailliages.

Freinsheim.

Officier du Sous-Bailliage, M. Jean Rhombius,  
 & Conseiller de la Cour de Justice.

Adjoint, M. Frédéric Weber, J. U. L. Con-  
 seiller de S. A. S. Electorale Palatine.

Greffier & Curateur des Orphelins, M. Jean  
 Regnier.

Médecin, M. Josten.

Avocat & Notaire, M. François Eüler, Prévôt  
 à Lamsheim & Collecteur de Dackenheim &  
 Weissenheim.

Prévôt & Greffier, M. Alois Becker, Conseiller  
 de la Chambre des Finances, Prévôt & Greffier  
 à Weissenheim, Carbach, Flamersheim & Hessen.

9. Prévôts.

2. Messagers.

## Bacharach.

Bailli, M. Antoine Reifferscheidt J. U. L.  
 et Conseiller de la Cour de Justice.

Adjoint, M. François Brandenburger.

Greffier & Curateur des Orphelins, M. Charles Diel.

Médecin, M. Jean Weis.

2. Messagers.

## Sous-Bailliage.

Caub.

Officier du Sous-Bailliage, M. Charles Heuffer,  
 et Conseiller de la Chambre des Finances.

Greffier, M. Jean Nidecken.

Prévôt, M. Buchenthal,

1. Messager.

## Boxberg.

*Grand-Bailli,*

S. E. M. le Baron d'Oberndorff, v. p. 9.  
*Administrateur du Bailliage & Curateur des Or-*  
*phelins, M. Antoine Kessel, Conseiller de*  
*la Cour de Justice.*  
 Greffier, M. Pimpel.  
 Médecin, M. Wantzel.

1. Messager.

## Bretten.

*Grand-Bailli,*

S. E. M. le Baron de Sickingen, v. p. 6.  
*Prévôt, M. Arnold Poetz, & Conseiller de la*  
*Régence.*  
 Adjoint, M. François Poetz.  
 Greffier, M. Chrétien Heineck.  
 Médecin, François Heimhilger, & Médecin du  
*Bain de Zeizenhausen.*  
 2. Prévôts.  
 2 Messagers.

## Creutznach.

*Grand-Bailli,*

S. E. M. le Baron de Venningen v. p. 11.  
 Bailli, M. Charles de Stahl, & Conseiller de  
*la Cour de Justice.*

*Assesseur & Curateur des Orphelins.*

M. Jean Reibeldt, Conseiller de la Chambre  
*des Finances.*  
*Assesseur, M. George Knapp, & Conseiller de*  
*la Chambre des Finances.*  
 Greffier, M. Jean Nusbeck.  
 Régistrateur, M. Hubert Langer.

*Prévôt*, M. Charles Schweikert.  
*Médecin*, M. Tobie Straub.  
*Chirurgien*, M. François Macher.  
 4. *Messagers*.

*Avocats*, Messieurs.

Charles Becker,  
 Guillaume Staudenbauer, *Fiscal & Notaire*.  
 Joseph Greis.  
 Charles Ernst, *Procureur & Notaire*.

### Sous-Bailliage.

*Bæckelheim*.

*Administrateur du Sous-Bailliage*, M. Bernard  
 Schlemmer, & *Conseiller de la Cour de Justice*,  
*Greffier*, M. Henry Schlemmer.  
*Médecin*, Vacant.

9. *Prévôts*. 3. *Messagers*.

### Germersheim,

*Grand-Bailli*,

M. le Baron de Hundheim. v. p. 29.  
*Bailli*, M. de Weber. v. p. 60.  
*Adjoint*, M. Joseph Baron de Reibeld, & *Con-*  
*seiller de la Régence*.  
*Curateur des Orphelins*, M. Jean Cullmann.  
*Greffier*, M. Ferdinand Pfeyffer.  
*Régistrateur*, M. Jacques Hoffmann.  
*Médecin*, M. George Freysleben.  
*Adjoint*, M. Frédéric Frison.

*Avocats*, Messieurs,

Jean Kotschenreuther, & *Prévôt de la Ville*  
 François Breitner.

3. *Messagers*.

## Sous-Bailliages.

*Landecken.*

Officier du Sous-Bailliage, M. François Vornberg, & Conseiller de la Cour de Justice.  
Greffier, M. Jean Gerlein.  
1. Prévôté. 1. Messager.

*Haggenbach.*

Officier du Sous-Bailliage, M. Frédéric Querdan & Conseiller de la Cour de Justice,  
Greffier, M. Geoffroy Geickes,  
Adjoint, M. Mathias Pritsch.

*Zeltz.*

Bailli, M. Damien Vogel, & Conseiller de la Cour de Justice,  
Greffier, M. Pierre Fleischbein,  
2 Prévôtés.

## Heydelberg,

*Grand-Bailli.*

S. E. M. le Baron de Hack. p. 6.  
Bailli, M. Wreden. v. p. 61.  
Curateur des Orphelins, M. Geofroi de Driesch,  
& Conseiller de S. A. S. E.  
Greffier, M. Frédéric Guttenkönig.  
Régistrateurs, { M. Bronn.  
                          { M. George Dümge.  
Médecin, M. Christophe Møeller.  
                  *Avocats & Procureurs, Messieurs,*  
Dümge, & Réceveur, v. cy-dessus.  
Chrétien Wächter, & Notaire.  
Böhmer.  
Henri Müller.  
Balthasar Pfister.

Frédéric Martini.

George Lehman, & *Noraire.*

5. *Prévôtés.* 3. *Messagers.*

Sous-Bailliage.

*Dillsberg.*

Bailli, M. François de Schmitz, et *Conseiller*  
*actuel de la Cour de Justice.*

*Administrateur*, M. Gerheuser.

*Greffier*, M. Charles Beckers.

2. *Messagers.*

Ladenbourg.

*Grand-Bailli.*

M. de Busch, v. p. 14.

Bailli, M. Ferdinand Otto, *Conseiller de la*  
*Cour de Justice.*

*Adjoint*, M. Jaques de Hertling.

*Assesseur*, M. Bonn.

*Greffier*, & *Inspecteur de l'Hôpital*, M. Louis  
Wuest.

*Médecin*, M. Reisch, v. p. 18.

2. *Messagers.*

Lauterecken.

*Grand-Bailli,*

M. Frédéric Baron de Dallberg, *Cammerer*  
*de Worms & Grand-Bailli de Veldenz.*

*Administrateur du Bailliage*, M. Joseph Lehne.

*Prévôt & Greffier*, M. Henry Hubert.

*Adjoint*, M. Charles Hubert.

1. *Messager.*

## Lauteren.

*Grand-Bailli,*

M. Charles Comte de Schall.

*Bailli, M. Horn, & Conseiller de la Régence.**Affesseur, Prévôt & Curateur des Orphelins,*

M. Jean Martini

*Greffier, M. Léopold Diel.**Réceveur, M. Karcher.**Médecin, M. Jean Polich.**Avocats & Procureurs, Messieurs,*

Jean Franck.

Casimir Becker.

*Jaque Diel, & Notaire Imperial.*2. *Messagers.*

## Sous-Bailliages.

*Rockenhausen**Officier du Sous-Bailliage, M. George Thyriou,*1. *Messager.**Wolfflein.**Officier du Sous-Bailliage, M. François Heiler.*

## Lindenfels,

*Grand-Bailli,*

M. le Comte de Hohensbrock, v. p. 22.

*Administrateur du Bailliage, M. Philippe Faupel.*1. *Prévôt.* 2. *Messagers*

## Mofsbach.

*Grand-Bailli,*

M. le Baron de Sturmfeder, v. p. 10.

*Prévôt, M. Charles Müßig, Conseiller de la**Cour de Justice & Inspecteur des Salines.**Greffier & Notaire, M. François Nauf.*



Médecin, M. Jean Schikhaufen.  
 Adjoint, M. François Zuccarini.  
 Avocat, M. George Münz.  
 2. Messagers.

## Sous-Baillages.

Hilspach.

M. François Jung, Conseiller actuel de la  
 Chambre des Finances & Fiscal.  
 Prévôt, M. Xavier de Senzenbach,  
 Médecin, M. Rubel.

## Neustatt.

Grand-Bailli,

S. E. M. le Baron de Zedtwitz, v. p. 6.  
 Bailli, M. Geisweiler, v. p. 60.  
 Adjoint, M. Louis Geisweiler, Conseiller actuel  
 de la Cour de Justice.  
 Curateur des Orphelins, M. Jean Arnold.  
 Greffier, M. François Weckesser.  
 Régistrateur, M. Jean Manzius.  
 Caissier, M. Philippe Lauheimer.  
 Médecin, M. Bernard Gischet.  
 Avocats, Messieurs,

Nicolas Seibold.

Jean Sattig.

4. Prévôts. 3. Messagers.

## Oppenheim.

Grand-Bailli,

M. François Baron de Dallberg, Cammerer  
 de Worms.  
 Bailli, M. Jean Wüft, & Conseiller de la  
 Régence.  
 Adjoint, M. François Wüft.

E 3

*Curateur des Orphelins*, M. Bernard Rothhuth,  
& *Conseiller de la Chambre des Finances.*

*Adjoint*, M. Jean Utsch, & *Conseiller de la  
Chambre des Finances.*

*Greffier*, M. Henri Baumen.

*Médecin*, M. François Emele.

*Prévôt*, M. Krämer.

2. *Messagers.*

Otzberg.

*Grand-Bailli*,

M. Frédéric Comte de Bentheim.

*Administrateur du Bailliage*,

M. François Hennemann, *Conseiller de la  
Cour de Justice.*

*Greffier*, M. Antoine Vowinckel.

*Médecin*, M. Chrétien Hoffmann.

*Prévôt*, M. Pierre Troestler.

1. *Messager.*

Simmeren.

*Grand-Bailli*,

S. E. M. le Baron de Beckers, v. p. 9.

*Bailli*, M. Grünmeissen, v. p. 61.

*Greffier*, *Curateur des Orphelins*, & *Régistra-  
teur*, M. François Weygold.

*Actuer*, M. Ferdinand Weygold.

*Médecin*, M. François Kobolt.

*Procureurs & Notaires*, Messieurs.

Jean Haas, & Pierre Habicht.

*Prévôt*, M. Leopold Geiger.

*Adjoint*, M. Ambroise Zipp.

1. *Prévôté.* 2. *Messagers.*

Stromberg.

*Grand-Bailli*,

M. François Comte de Pohlheim.

*Administrateur du Bailliage*, M. François Gambs.  
*Greffier*, M. Jean Lintz.

*Avocat Légal*, M. Jean Engel.  
 2. *Messagers*.

### Veldentz.

*Grand-Bailli*

M. le Baron de Dallberg. v. p. 72.

*Administrateur du Bailliage*, M. Guillaume  
 Wunderlich, *Conseiller actuel de la Cour  
 de Justice*.

*Greffier et Prevôt*. M. Antoine Hohenecker, *No-  
 taire Imperial & Electoral*.

*Avocats, Messieurs*,

Henry Ruppenthall.

Mathias Merthes.

### Umstatt.

*Grand-Bailli*,

M. le Comre de Bentheim. v. p. 75.

*Administrateur du Bailliage*, M. Hennemann.  
 v. p. 75.

*Greffier*, M. Vowinckel, v. p. 75.

*Médecin*, M. Hoffmann, v. p. 75.

*Chirurgien*, M. Engau.

*Avocats & Procureurs, Messieurs*.

Jean Würtemberger.

Ernst Wolff.

Jean Kann.

2. *Messagers*.

JUSTICE  
DE LA VILLE DE MANNHEIM.

*Directeur,*

M. Jacques Gobin, *Conseiller de la Régence.*  
*Adjoint,* M. François Zentner, J. U. L. *Con-*  
*seiller actuel de la Cour de Justice.*

*Assesseurs, Messieurs,*

Jean Griesen, v. p. 61.  
Huber, v. p. 62.  
Brandenburger. v. p. 62.  
Charles Bechtler, J. U. L.  
Jacques Mayer.  
Jean Rethlein.

*Surnuméraires Messieurs.*

Bernard Wentz.  
Pierre Job.  
George Mayer.  
Rudersheimer.

*Assesseur & Greffier,* M. Frederic Hebel.  
*Régistrateur,* M. Théodore Berthoigne.  
*Adjoint,* M. Jean Oberkirsch.

*Procureurs, Messieurs.*

Nicolas Hefsler.  
Jean Beckay.  
Frédéric Wagner.  
Helm, v. p. 63.  
Jacques Krämer.  
André Olinger.  
Jean Charlé.  
François Breinel, *Notaire Impérial & Electoral.*  
François Bahr, *et Notaire Impérial.*  
Joseph Schmitt, *& Notaire Impérial.*

George Ehehalt.  
 Pierre Effert.  
 Eracette de Villers.

**C O N S E I L**  
**DE LA VILLE DE MANNHEIM.**

*Directeurs,*

M. Gobin, v. p. 77.  
 Adjoint, M. Zentner. v. p. 77.

*Prévôt,*

M. Jean Babo, *Conseiller actuel de la Chambre  
 des Finances.*

*Bourguemestres, Messieurs.*

Jean Stengel.

Bechtler v. p. 77.

*Conseillers, Messieurs,*

Griesen. v. p. 61.

François Adler.

Charles Fuchs, *et Dépositaire.*

Antoine Naufs.

Jean Schock.

Jean Mack.

Jean Mayer.

George Blattner.

Röthlein. v. p. 77.

Conrad Bogen.

Charles Tremelius.

*Conseillers surnuméraires, Messieurs.*

Jean Müller.

Elie Stengel.

*Greffier, M. François Schmitz.*

*Régistrateur, M. Berthoigne, v. p. 77.*

## COMMISSION pour les Orphelins,

*Directeur,*

M. Gobin, v. p. 77.

*Adjoint,* M. Zentner. v. p. 77.*Conseillers, Messieurs,*

Babo, v. p. 78.

Bechteler. v. p. 77.

Griesen. v. p. 61.

Tremelius, v. p. 78.

Fuchs, v. p. 78.

*Greffier.* M. Schmitz, v. p. 78.*Régistrateur,* M. Berthoigne, v. p. 77.*Réceveur,*

M. Stengel, v. p. 78.

*Médecins de la Ville, Messieurs.*

François Hertwig.

Reisch. v. p. 18.

Walck, v. p. 18.

---

 CONSEIL  
 DE LA VILLE DE HEYDELBERG.
*Directeur,*M. Jean Esleben, *Conseiller de la Régence.**Adjoint,* M. Charles Sartorius, *Licencié & Conseiller de la Cour de Justice**Prévôt,* M. Jean Schneck, *Conseiller de l'Administration.**Bourguemestres Messieurs,*

Jean Buchler.

Joseph Alexandre.

*Conseillers, Messieurs.*

Léonard Schreiber.

Chretien Schliesel.

Jean Kieffel.

Nicolas Schürmann, & *Dépositaire.*Jean Fantina, & *Dépositaire.*

Valentin Muschler.

Jean Schweinfort.

George Doerr, & *Réceveur de la Ville.*Martin Gemehl, } *Surnuméraires.*Jaques Kuhn, }  
*Médecin, M. Mœller.**Greffiers. Mrs.*

Antoine Kummer.

Jean Lers, *et Notaire Imperial.**Registrateur, M. Eruwin Müller.**Commission de la Police.**Directeur.*

M. Esleben. v. p. 79.

*6. Conseillers.**Avocats & Procureurs, Mrs.*Charles Zinck, & *Notaire.*

Chretien Wächter.

Dünge. v. p. 71.

Pfister. v. p. 71.

Bœmer. v. p. 71.

Müller. v. p. 71.

Martini. v. p. 72.

Jean Schleicher.

Charles Haffner.

Lehemann. v. p. 72.

Ullmann. *Notaire.*

**C O N S E I L**  
**DE LA VILLE DE FRANCKENTHAL.**

*Directeur,*

M. André Hertzberger., *Conseiller de la Cour de Justice.*

*Prévôt*, M. Charles Kreutzer.

*Médecin*, M. Josten. v. p. 68.

*Procureur*, M. Mager.

2. *Bourguemestres.*

8. *Conseillers.*

*Greffier*, M. Jean Schabrock.

**Commission de la Police.**

*Director.*

M. Hertzberger v. cy-dessus.

3. *Conseillers.*

1. *Messager.*

**C O U R S U P R E M E**  
**D E S A P P E L S .**

*Président,*

S. E. M. le Baron de Venningen, v. p. 11.

*Conseillers Barons,*

M. le Baron de Hallberg v. p. 59.

M. le Baron de Reigersberg. v. p. 59.

M. le Baron de Hundheim. v. p. 60.

M. le Baron de Dalwick v. p. 25.

*Directeur,*

M. de Sufmann. v. p. 60.

*Conseillers, Messieurs.*

de Busch. v. p. 48.

de Schoppen, v. p. 60.



Günter, v. p. 60.  
 de Hertling. v. p. 12.  
 de Roseneck. v. p. 60.  
 Geiger. v. p. 60.  
 de Dumbhoff. v. p. 61.  
 Günter. v. p. 61.  
 de Klein v. p. 60.  
 Hoffstatt. v. p. 61.

*Sécretaire, Régistrateur & Expéditeur,*  
 M. François Morgenstern, *Conseiller de la*  
*Cour de Justice.*

*I. Chanceliste.*

*I. Valet de Chancellerie.*

---

**F E R I E S**  
**DANS LES TRIBUNAUX.**

1. Prem. Depuis le 24. Decem. jusqu'au 14. Jan. inclusivement.
2. Depuis le Dim. *Quinquagésime*, jusqu'au Dimanche *Invocavit.*
3. Depuis le Dimanche des *Rameaux*, jusqu'au Dimanche *Quasimodo.*
4. Depuis le Dim. *Vocem* jusqu'au Dimanche *Exaudi.*
5. Depuis le Vend. après le Dim. *Exaudi* inclusivement, jusqu'à la Trinité.
6. Depuis le 13. Juil. inclusivement, jusqu'au 11. Aoust exclusivement.
7. Depuis le 29. septemb. jusqu'au 1. Nov. inclusivement.

E 7.

## COUR DE JUSTICE.

*Président,*

S. E. M. le Baron d'Oberndorff. v. p. 9.

*Conseillers Comtes & Barons,*

M. le Baron de Ketschau. v. p. 21.

M. le Baron de Stingelheim, v. p. 24.

M. le Baron de Koffier. v. p. 25.

M. François Baron de Langen.

M. Clement Baron de Karg.

M. le Baron de Weveld, v. p. 27.

M. le Baron de Reibeldt. v. p. 15.

M. François Uberbruck de Rodenstein.

M. Antoine de Lasser.

*Conseillers Admis,*

M. le Baron de Baaden. v. p. 26.

M. le Baron de Beveren. v. p. 26.

M. le Baron de Leoprechting. v. p. 27.

M. le Baron de Perglas.

M. Charles Baron de Hœvel.

M. Jean Baron d'Ebertz, & Grand-Bailli à  
*Weyden.*

M. le Comte de Schall. v. p. 73.

*Directeur de la Chancellerie,*

M. de Fick. v. p. 60.

*Conseillers, Messieurs.*Leonard Hamm, *Lic. & Conseiller de la Régence.*François Sperl, *Lic. & Conseiller de la Régence.*

Zentner. v. p. 77.

Martin de Steinhausen.

George Hennemann, *Licentil.*

Jean Wœller.

de Schmitz. v. p. 72.

Wunderlich. v. p. 76.

Geisweiler. v. p. 74.

François de Weiler.

Ferdinand de Lamezan.

Joseph Belli. *Licentié.*

Sigismond Dawans.

François Aleff.

Mayer. v. p. 77.

*Conseillers admis, Messieurs.*

Guillaume de Weiler.

François Wuff.

George de Brentano.

Jean Schlemmer.

*Secrétaires, Messieurs.*

Herman Mühlberg.

Jean Schwert.

François Mayer.

*Régistrateurs, Messieurs.*

Guillaume Beruff.

François Ziegler.

Jean Pimpel.

*Avocats en cette Cour, & à la Régence, Mrs.*

Philippe Kœster, *Licentié, Conseiller du Conseil*

*Marrimonial & de la Cour suprême des Appels.*

Jean Dœrr, *Licentié & Conseiller du Conseil*

*Marrimonial.*

*Avocats & Procureurs de la Cour de Justice, Mrs.*

Jean Steinmig, *Licentié & Conseiller du Con-*

*seil Marrimonial.*

Griesen, v. p. 61.

Jean Bauer, *Licentié et Conseiller,*

Troppmann, v. p. 61.

Henry Wolffter, *J. U. L. Conseiller.*

- George Fett.  
 Brandenbourger v. p. 62.  
 Gordiné. v. p. 62.  
 Huber, v. p. 62.  
 Scolari. v. p. 62.  
 Bechteler, v. p. 77.  
 Jérôme Zentner, *Licentié*.  
 Weber, *Procureur du Fisc*; v. p. 68.  
 Rœthlein. v. p. 77.  
 Gaspar Querdan, *Licentié*.  
 Job. v. p. 77.  
 Frédéric Gaspar.  
 Ignace Finder.  
 Wentz. v. p. 77.  
 Sartorius v. p. 79.  
 Pierre Berckes. J. U. L.  
 Mathieu Endel. J. U. L.  
 Grua. J. U. L.  
 Huber.  
 Scheid. J. U. L.  
 Reibeld. J. U. L.  
 Tillmann. J. U. L.  
 Mayer. J. U. L.  
 Nidecken. J. U. L.  
 Martin Reichard. J. U. L.  
 Stockmar. J. U. L.  
 Schnernauer. J. U. L.  
 Schraut. J. U. L.  
 Expéditeur, M. Mayer. v. p. 84.  
 10 Chancelistes.  
 2 Valets de Chancellerie. 3 Messagers.  
 Les Feries se tiennent comme à la Cham-  
 bre des Appels. v. p. 82.

# CHAMBRE DES FINANCES.

*Président,*

S. E. M. le Comte de Nesselrode v. p. 7.

*Directeur,*

M. Günter. v. p. 60.

*Vice-Directeur.*

M. François Weber, *Conseiller de la Régence.*

*Conseillers, Messieurs.*

Jean Sartorius.

Blesen, v. p. 36.

Grouven, v. p. 57.

Nicolas de Pigage, *Directeur des Batimens & Jardins, Membre de l'Academie Royale de l'Architecture de Paris, & de St. Luc à Rome.*

Jean de Deichmann, *et Commissaire des Impots.*

Jean Burekhard, *Directeur de la Monnoie & Directeur des Mines.*

Jean Babel.

Philippe Reibeldt.

Jung. v. p. 74.

Wolff. v. p. 61.

George Schæffer.

Frédéric Wreden, *Trésorier - Général.*

Charles de Maubuisson.

Babo v. p. 78.

Henry Bingmer, *& Conseiller du Commerce.*

Antoine Michéroux, *& Fiscal.*

Dickerhoff, *pour les Chaussées, & Basiments du Rhin.*

Germann, *pour le Bois.* v. p. 28.

Edmond Franck.

Jean Cloßmann, & Réviseur intime des Comptes.  
 Philippe Edel, & Fiscal.  
 François de Mast, & Fiscal.

*Sécrétaires, Messieurs.*

Mathieu Müller, Conseiller de la Chambre des  
 Finances.

Guillaume Soeldner.

François Speicher.

Jean Widder.

Jean Sartorius.

Sebastien Heckmann. *Accessiste.*

*Garde des Acquis.*

M. Pierre Langenbach.

*Régistrateurs, Messieurs.*

Jean Riefs, Conseiller de la Chambre des Fi-  
 nances.

Jean Rottmann.

Jean Weltz.

Jean Merckel.

Jean Lorang.

Philipp Ziegler.

Jean Hefs.

*Auditeurs des Comptes, Messieurs.*

Jean Straubach, Conseiller de la Chambre des  
 Finances, & Réviseur-général des Comptes.

Antoine Lamine, & Réviseur.

Ferdinand Danninger, & Réviseur.

Jacques Dürfeld.

Albert Lionard.

Théodore de Deichmann.

Gobie Vowinckel.

Ferdinand Koenig.

Jean Rademacher.  
Weifs.

*Rénovateurs*, { M. Jean Kern.  
M. Frantz Müller, & *Receveur*  
à *Franckenthal*.  
M. Joseph Boltz.

*Expéditeur*, M. Jean Vollmuth.

18. *Chancelistes*.

3. *Valets de Chancellerie*.

5. *Messagers*.

### CAISSE GÉNÉRALE.

*Trésorier Général*,

M. Wreden, v. p. 86.

*Contrôleur de la Caisse*,

François Wilhelmi.

*Commis*, Messieurs.

Widder, v. p. 87.

François Denay.

Joseph Schœn.

François May.

### COMMISSION DE LA MONNOYE.

*Commissaires*, Messieurs.

de Klein, v. p. 60.

Sartorius, v. p. 86.

Burckard, v. p. 86.

*Sécrétaire*, M. Charles Greiff, & *Chanceliste de*  
*la Chambre des Finances*.

*Officiers de la Monnoye*.

*Maître de la Monnoie*, M. Schaffer v. p. 19.

*Adjoint*, M. Joseph Schæffer.

*Essayeur*, M. George Rheyf.

Graveur, M. Schæffer. v. p. 88.

1. Serrurier.

1. Portier. 24. Ouvriers.

COMMISSION DES SALINES.

*Directeur - Général,*

S. E. M. Joachim Baron de Beuft, *Conseiller  
Intime, & Chevalier de l'Ordre de Dannebrog.*

*Commissaire,*

M. Geisweiler. v. p. 60.

*Adjoint,* M. Geisweiler. v. p. 74.

*Trésorier & Secrétaire,*

M. Charles Huth, & *Conseiller de la Cham-  
bre des Finances.*

*Adjoint,* M. Joachim Huth.

*Secrétaire de la Caisse,*

M. Jean Augusto.

*Contrôleur du Magasin à Sel, à Mannheim.*

M. Verges, v. p. 29.

*Secrétaires de la Commission,*

M. Charle, v. p. 77.

M. George Ehehalt.

*Inspecteurs de la Saline Philippine, Mrs.*

Jean Eckart.

Barthelemy Rosentritt.

*Contrôleur,* M. Hubert Fischer.

*Contrôleur de la Saline Théodorine.*

M. Charles Maubach.

*Inspecteur du Magasin à Sel, à Heydelberg,*

M. Michel Pfeiffer.

2. *Valet de la Commission.*



## COMMISSION DES MINES.

*Directeur.*

M. Burckhard. v. p. 86.

*Conseillers des Mines, Messieurs.*Joseph de Marioth, *Conseiller de la Régence.*Maximilien Archenholtz, *Conseiller de la Régence du Duché de Sulzbach.*

Leopolde Schmitts.

Geofroi Tichy.

*Secrétaire*, M. Henry Pœppen.*Inspecteur des Mines*, M. Haberkorn.*Maitre des Mine.*

Adolphe Ludolph.

## COMMISSION DES BATIMENTS.

*Directeur.*

M. de Pigage. v. p. 86.

*Architecte,*

M. François Rabaliati.

*Ecrivain des Bâtimens*, M. Jacques Bastine,*& Secrétaire de la Chambre des Finances.**Ecrivain*, M. Nicolas Petit Jean.*Inspecteur des Batimens.*

Antoine Wüftner.

Mathias Mayer.

*Directeur des Bâtimens du Rhin*, M. Dickert-  
hoff v. p. 86.*Garde-Matériaux Mrs.*

Amor Armbrust, à Mannheim.

Zeller, à Schverzing. v. p. 20.

1. *Valet des Batimens.*

COMMISSION DES DROITS  
& Impôts sur la Ville de Mannheim.

*Commissaire,*

M. de Deichmann. v. p. 86.

*Contrôleur & Caissier,* M. Albert Bodenius.

*Réviseur des Comptes,* M. Staubach, v. p. 87.

*Adjoint,* M Lamine. v. p. 87.

*Receveurs des Impôts, Messieurs.*

Henri Haltfest.

Henry Fahrbeck.

*Receveur de l'Accise,* M. Corton.

*Contrôleur de l'Accise,* M. Mathieu Rapparin.

*Receveur des Péages,*

M. Steinberger, *Conseiller de la Chambre des Finances,*

*Ecrivain du péage,* M. Martin Huber.

*Receveur des Tailles,* M. Antoine Conthard,

so. *Receveurs, & Officiers de la Chambre des Finances dans les différents Bailliages du Palatinat.*

TRIBUNAUX

Des Eglises Réformée, & Luthérienne du  
Palatinat, à Heydelberg.

CONSEIL

DE L'EGLISE REFORMEE.

*Directeur,*

Philippe Flad, *Conseiller de la Cour Suprême des Appels, & Membre de l'Academie des Sciences.*

*Conseillers, Messieurs.*

Adam Müller.

Daniel Behr, *Conseiller de la Cour suprême des Appels,*

François ab Hospital.

Henry Müller, *& Conseiller du Conseil Matrimonial.*

Jean Dupré,

Charles Fuchs.

Christophe Grohé.

Pierre Kelling, *& Membre de l'Academie des Sciences.*

Conrad Brunnings, *Theologien.*

Jean Hoffmeister, *Theologien.*

Jean Gruber, *Surnumeraire.*

*Sécrétaires, Messieurs.*

George Ehrhard.

Jean Leonhard.

Philippe Antz.

*Régistrateurs, Messieurs.*

Philippe Hecht, *& Secrétaire.*

Philippe Grohé.

Ernest Falck.

*Expéditeur, M. Auguste Hofe.*

*3. Chancelistes.*

*1. Valet de Chancellerie.*

---



---

**C O N S E I L**  
**DE L'ÉGLISE LUTHE'RIENNE.**

*Directeur,*

M. Conrad Rittmann.

*Conseillers, Messieurs.*

Jean Zehner.

Kœster, v. p. 84.

Jean Kornacher.  
 Ernest Rittmann, *Conseiller de la Chambre de  
 Finances.*  
 Jean Schwartz.  
 Charles List.  
 Charles Zehner.  
 M. Albert Rittmann.  
 Jean Piron.  
 Jean Kœster, & *Membre de l'Academie de Jeur  
 Secrétaire*, M. Everhard Rittmann.  
*Régistrateur*, M. Jean Rohleder.  
 I. *Valet de Chancellerie.*

C O N S E I L  
 M A T R I M O N I A L .

*Directeur,*

Rittmann. v. p. 92.

*Conseillers, Messieurs.*

Jean Mieg.

Henry Müller. J. U. L.

Guillaume de Bozenhard.

Kornacher, v. *cy-dessus.*

Loüis Schwebel.

Schwartz. v. *cy-dessus.*

Dœrr, v. p. 84.

Kremer. v. p. 17.

Jean Thilo.

Jean Trackert, & *Expéditeur.*

Frédéric Hecht.

Rittmann v. p. 92.

M. Abraham Mieg. J. U. L.

Jean Fuchs.  
George Kœster.

*Sécrétaires.*

M. Philippe Hecht.  
M. Charles Müller.  
*Régistrateur*, M. Charles Ulimann.

*Expéditeur,*

M. Trackert. v. p. 93.

*2. Chancelistes**Avocats, Messieurs.*

Wachter v. p. 71.

Jean Mi g.  
Philippe Antz.  
Frederic Antz.

*2. Valets de Chancellerie.**2. Messagers.*

C H A M B R E  
DE L'ADMINISTRATION

Des Biens Ecclésiastiques du Palatinat  
se tenant à Heydelberg.

*Président,*

S. E. M. le Comte de Schall. v. p. 21.

*Conseillers, Messieurs.*

Alef, & Fiscal de l'Administration, v. p. 50.  
de Hertling, v. p. 7.

Louis Harfcher, *Membre & Trésorier de l'Académie des Sciences.*

Isaac Fæsch.  
Philippe Molitor.

Claude Kirn.

Jean Gruber, & *Trésorier.*

Jean Kruthoffer.

Dominique Rœmer.

Jean Flad, *Registrateur & Membre l'Académie  
des Sciences,*

Abraham Mieg, & *Trésorier.*

Sebastien Gerardi,

Xavier Faber.

Degen v. p. 30.

Louis Ohl, & *Fiscal.*

Jean Wilhelmi.

A'eff. & *Fiscal.* v. p. 54.

Jacques Falck.

François van der Lin.

Daniel Rettig.

Jean Hanngis, & *Conseiller de la Régence.*

Schneck. v. p. 79.

*Sécrétaires, Messieurs.*

Georg Zollkoffer, *Conseiller de l'Administration.*

Jacques Porta.

Jean Haub.

Burckard de Pré.

Henry Wilhelmi.

François Wolff.

Joseph Molitor.

Etienne Erckenbrecht.

*Régistrateurs, Messieurs.*

François Sourd.

Antoine Sourd.

Jean Schmedes.

Charles Curti.

Maximilien Taseh.

Antoine Brenck.

*Auditeurs des Comptes, Messieurs.*

François S hmitz.

André Certi.

George Zollikoffer.

Jean Wund.

Gruber. v. p. 65.

Benedict Heddrus.

*Registrateurs des Comptes, Mrs*

Henri Querdan.

Henry Hermanni.

Guillaume Hartlieb. } *Accessistes à la Revision*

François Schmitz. } *des Comptes.*

Jean Vieillefon. }

François Heyde.ich.

François Zetti.

Frédéric Langhans.

Jean Gruber.

*Rénovateurs, Messieurs.*

Jean Schorten.

Jean Otto.

Jean Beck.

Pierre Dahn.

Sébastien Vierheiliger.

Adrien Burger.

*Receveur - Général.*

M. Frédéric Gools.

*Expéditeur, M. Anselme Lipp.*

16 *Chancelistes.*

3. *Valets de Chancellerie.*

4. *Messagers.*

70. *Receveurs de la Chambre de l'Administration dans les différents Bailliages du Palatinat*

ACADEMIE  
DES SCIENCES ET BELLES  
LETTRES.

*Présidens.*

M. le Baron de Hohenhausen. v. p. 10.

*Président Honnoraire.*

M. Schœpflin, *Conseiller & Historiographe de sa  
Majesté très Chrétienne, & Professeur de l'U.  
niversité de Strasbourg.*

*Directeur.*

M. de Stengel. v. p. 8.

*Secretaire perpétuel.*

M. Lamey. v. p. 16.

*Membres Ordinaires.*

M. Wedekind. v. p. 63.

M. Maillot de la Treille. v. p. 16.

M. Flad l'Ainé. v. p. 91.

M. Coliny v. p. 17.

M. Kremer. v. p. 17.

M. Harscher, & *Treſorier de l'Academie*  
v. p. 94.

M. Flad le Cadet. v. p. 95.

M. Nebel v. p. 65.

M. Frédéric Medicus.

M. Hæffelin, *Secrétaire-Adjoint.* v. p. 15.

M. Hemmer v. p. 16.

M. Joseph de Necker.

*Membres Honoraires.*

Le Prince Gallean, v. p. 3.

M. le Comte Joseph de Garampi, *Chanoine de*



*l'Eglise de St. Pierre à Rome & Garde des  
Archives du Vatican.*

M. Frédéric Otho Comte de Lynden, *Mem-  
bre & Deputé de la Noblesse aux Etats de la  
Province de Gueldres*

M. Francois Arouet de Voltaire, *Gensilhomme  
de la Chambre de sa Majesté. T. C.*

S. E. M. le Comte de Wartensleben. v. p. 51.

M. le Comte de Couterelle. v. p. 25.

M. de Hontheim, *Suffragan des Treves.*

M. Etienne Assmanni, *Archevêque d'Apa-  
nea & Bibliothecaire du Vatican.*

*Membres Extraordinaires.*

M. de Vonck. v. p. 17.

M. Kelling. v. p. 92.

M. le Baron de Ritter. v. p. 50.

M. Frédéric Baron de Creutz, *Conseiller Intime  
& Président de la Régence du Landgrave de  
Hessen-Hombourg.*

M. Christian Pfeffel, *Consulent de Sa Ma-  
jesté T. C. à Versailles.*

M. Etienne Würdtwein, *Conseiller Ecclesiastique  
de l'Electeur de Mayence & Doyen de l'Eglise  
de Notre Dame.*

M. Jaques Schæffer, *Docteur en Theologie Con-  
seiller de Sa Majesté le Roi de Dennemarck &  
Curé à Ratislone.*

M. Jean d'Oleneschlager, *Conseiller de la Ville  
à Francfort.*

M. Jean Kremer, *Conseiller du Rheingrave à  
Grehweiler.*

- M. Jaques Spielmann, *Docteur en Médecine  
& Professeur à Strasbourg.*
- M. George Crolius, *Bibliothécaire & Professeur  
à Deux-Ponts.*
- M. Joseph Köreuter, *Docteur en Médecine  
Conseiller du Marg-grave de Baden-Durlach  
& Professeur.*
- M. Frédéric Exter, *Professeur à Deux-Ponts.*
- M. Benjamin Kennicott, *Professeur de l'Uni-  
versité d'Oxon & Membre de l'Académie des  
Sciences à Londres.*
- M. Abraham Perrenot, *Bourguestre à Culin-  
bourg & Directeur de l'Académie des Sciences  
de Harlem.*
- M. Paule de Hollbach Baron de Heeze, &  
*Membre de l'Académie des Sciences de  
Prusse.*
- M. Daniel Bernoulli, *Professeur à Bale.*
- M. Jean Mills, *Noble de Londres.*
- M. Jean Bachmann, *Conseiller de la Régence &  
Archiviste à Deux-Ponts.*
- M. Chrétien Hanfelmann, *Conseiller Aulique  
du Prince de Hohenlobe à Oeringen.*
- M. Paule Paciaudi, *Bibliothécaire du Duc de  
Parme.*
- M. Laurent Mehus, *à Florence.*
- M. Gerard Meerman, *à la Haye.*
- François de Scheib, *à Vienne.*



E T A T  
DU DUCHE' DE NEUBOURG.  
R E G E N C E.

*Président.*

M. Jaques de Boriée à Schœnbach, *Conseiller intime du Duché de Neubourg.*

*Conseillers Comtes & Barons,*

M. Philippe Baron d'Oberndorff, *Conseiller Intime & Commissaire du País.*

M. Leopold Comte de Galler, *Conseiller Intime du Duché de Neubourg.*

M. Maximilien Baron de Vieregg, *Conseiller intime du Duché de Neubourg & Administrateur de la Venerie.*

M. le Baron de Reifach, v. p. 25.

M. Jacques Baron de Rummel.

M. François Baron de Müller.

M. Geoffroi Baron de Trautenberg, & *Administrateur des Fiefs.*

M. de Mayenberg, v. p. 15

M. Maximilien de Winckelmann.

M. Charles Baron de Hartmann.

M. le Comte de Linange Daxbourg v. p. 26.

*Conseillers Admis.*

M. Jean Baron de Reifach, & *Grand-Bailli à Reigenstauff.*

M. Xavier Baron de Quentel.

*Conseillers, M. sieurs.*

Jean Holl, & *Administrateur des Fiefs.*

Adam d'Auer, *Conseiller Intime.*

Jean Kraetzer, & *Archiviste.*

Jean Bruggmayer, *Conseiller Intime du Duc de Neubourg, Directeur de la Chambre de Finances, & Commissaire du Pais.*

Maximilien de Buck, } *Réferendaires Criminels*  
 Laurent Schindling, }  
 Burckard Mauchart, & *Administrateur des Fiefs.*

Charles Hofemann, & *Réferendaire Criminel.*

Joseph de Leistner.

Georges Habeuschaden.

George Boegner.

Jaques de Tautphaus. *Accesiste.*

*Sécrétaires, Messieurs.*

Jean Pichler.

François de Lœven.

Jean Hertel.

*Administrateurs des Fiefs, Messieurs,*

Le Baron de Trautenberg. v. p. 100.

Holl. v. p. 100.

Mauchart. v. cy-de-Jus.

*Substitut, M. Bruggmayer.*

*Sécrétaire des Fiefs, M. François Mazer.*

*Régistrateur, M. Michel Morasch, & Sécrétaire de la Régence.*

*Adjoint, M. François Boeck.*

*Expéditeur, M. Jean Boehm.*

*Avocats, Messieurs,*

Joseph Lattner, *Licentié et Syndic de la Ville de Neubourg.*

Jacques de Gropper, *Licentié.*

Joseph de Reiz, *Licentié.*

Stanislas Popp, *J. U. C.*  
 Jean Hoffmann, *J. U. C.*  
 Ignace Pichler, *J. U. L.*  
 Charles Nopper, *J. U. L. Conseiller & Fiscal*  
*de la Cour de des Finances de Duché de*  
*Neubourg.*  
 Erneste Kugler, *J. U. L.*  
 Vite Brunhuber.  
 Antoine Eyb, *J. U. C.*  
 9. *Chanceliers.*  
 1. *Valet de Chancellerie.* 2. *Messagers.*

CHAMBRE  
 DES FINANCES.

*Président,*

M. Ferdinand Baron de Rummel, *Conseiller*  
*Intime de S. A. S. E. & de Neubourg,*  
*Maréchal du Pais & Grand-Bailli à Heiman.*

*Vice-Président.*

M. Charles Baron de Jungwirth, *Conseiller*  
*Intime de S. A. S. E. Palatine & Grand-*  
*Bailli à Felburg.*

*Directeur.*

M. de Bruggmayer, *v. p. 101.*

*Conseillers, Messieurs.*

Ignace Kugler, *& Réceveur des Domaines de*  
*la Ville.*

Henri Augustin, *& Caissier de la Chasse.*

Joseph de Scheib.

François Philipp.

Antoine de Gratter.

Ferdinand Streng, *Licentié & Fiscal.*  
 Francois Schell, *& Trésorier.*  
 Thaddé de Bâbel.  
 Michel Jubert.  
 Jean Bacherle.  
 Jean Gietel.  
 Jean Filscher.

*Sécrétaires, Messieurs.*

François Bœhamb.  
 Louvier Koch, *& Expéditeur.*  
*Accessiste*, Jean de Scheib.  
*Régistrateur*, Jean Neff.

*Auditeurs des Comptes, Messieurs.*

Jean Will.  
 Melchior Wolinger.  
 Ignace Gebel,  
 6. *Chancelistes.*  
 1. *Valet de Chancellerie.*  
 6. *Messagers.*

COMMISSION DU PAYS.

*Maréchal du Pais,*

M. le Baron de Rummel, v. p. 102.

*Commissaire du Pais,*

M. le Baron d'Oberndorff. v. p. 100.

*Colonel du Pais,*

M. le Baron de Servi, v. p. 23.

*Chancelier,*

M. Felix Baron de Weittenau, *Conseiller Intime*  
*du Duché de Neubourg.*

*Conseillers, Messieurs.*

Charles de Pfister.  
 Schell. v. *cy-dessus.*

François Seel, & Réceveur des Domaines.

Simon Seydel.

Pierre de Pfister.

*Secrétaires, Messieurs,*

François Schällmeyer.

François Ziegler.

Régistrateur. Jean Bâptiste Geispurger.

*Auditeurs des Comptes, Messieurs.*

Geofroi Roth.

François Waldenberger.

6. Chanceliers.

1. Valet de Chancellerie.

2. Messagers.

#### GRAND - ECUYER.

M. le Baron de Servi, v. p. 23.

Ecuyer, M. Grefroy Frauenhoffer.

Maitre des Fourages, M. Jean Steiner.

8. Palefreniers.

#### GRAND - VENEUR.

M. Alois Baron de Hack.

*Administrateur,*

M. le Baron de Vieregg, v. p. 100.

*Grand Commissaire de la Venerie.*

M. le Baron de Reifach, v. p. 25

Secrétaire, M. André Pestalatzi.

Adjoint, M. Michel Melbinger.

Premier-Chasseur, M. Jean Kling.

*Maîtres des Forêts, Messieurs,*

Melchior Katzenberger, à Weibering.

Antoine Pestalatzi. à Grienau.

Jean Streid, à *Dutenhausen*.  
*Adjoint*, François Jäger.  
 Jean Kling, à *Birtenbrunn*.  
*Adjoint*, Jean Günzner.  
 André Schmitterer, à *Marxheim*.  
 Simon Eidentamer, à *Bergen*.  
*Adjoint*, Pierre Hagen,  
 François Baltauff, à *Daitting*.  
*Adjoint*, François Baltauff.  
 Charles Katzenberger, à *Gunzenheim*.  
 Jean Hagen, & George Hagen à *Monheim*.  
 François Aygen, à *Tweckstrass*.  
 Pierre Aygen, à *Regling*.  
 André Aygen, à *Ensfeld*.  
 Jean Kocha, à *Hilpoltstein*.  
 Jean Ernst, à *Heydeck*.  
 Jean Baltauff, & Joseph Baltauff, à *Allersperg*.  
 17. Forêtiers.

---

GRANDE MAITRISE  
de Burglengenfeld.

*Grand-Maitre des Forêts*,  
 M. Joseph Baron de Francken, *Conseiller In-*  
*time de S. A. S. E. & de Neubourg*.  
*Secrétaire de la Grande Maîtrise*, M. Jean  
 Kreuter.

*Premiers Chasseurs à Callmüntz*,  
 M. Jean Streidel ;  
 M. Joseph Streidel,

*Maitres des Forêts, Messieurs*.  
 Joseph Hoffherr, à *Schweighausen*.



Louvier Schmitt, à Buchheim.  
 Avoins, Emond Pittinger.  
 Marc Hagen, à Grassenwind.  
 Joseph Greiner, à Eichenhofen.  
 Zacharie Dorner, à Beratzhausen.  
 Zacharie Schweizer, }  
 François Schweizer, } à Edelhausen.  
 15. Forêtiers.

### Maîtrise de Hœchstätt.

Grand-Maitre des Forêts,  
 S. E. M. le Baron de Vieregg. v. p. 6.  
 Administrateur de la Maîtrise,  
 M. François de Tautphaus, Conseiller de la Ré-  
 gence.  
 6. Forêtiers.

### Maîtrise de Painten.

Maitre des Forêts,  
 M. de Schellerer, v. p. 14.  
 Premiers Forêtiers, Messieurs.  
 Jean Seveidel, à Painten.  
 Jean Dorner, à Beratzhausen.  
 Jean Kummel, à Luppurg.  
 5. Forêtiers.

## B A I L L I A G E S DU DUCHE' DE NEUBOURG

Par Ordre Alphabétique.

### Allersperg.

Grand-Bailli,  
 M. le Baron de Léoprechting. v. p. 27.  
 Administrateur, M. Philippe Popp. J. U. L.  
 Greffier, Joseph Widemann.

## Beratzhauffen.

*Grand-Bailli,*

M. Theodore Baron de Lilien.

*Administrateur du Bailliage.*

M. Adam Kirchbauer..

*Greffier & Inspecteur des Fiefs, M. Jean Eckel.*

## Burckheim.

*Grand-Bailli,*

M. Joseph de Silbermann.

*Commissaire du Grand-Bailli, M. Ignace Lohner, Licentié.**Greffier, M. Jean Kraus..*

## Burglengenfeld.

*Grand-Bailli, & Juge du País,*

M. François Baron de Wildenau.

*Médecin, M. George Gloni.**Réceveur & Inspecteur des Fiefs, M. François Berg.**Réceveur des Domaines, M. Joseph Meichsner. Greffier, M. Christophe Hoffmann, J. U. C.*

## Constein.

*Grand-Bailli,*

M Jacques Baron de Léoprechting,

*Greffier, M. Frédéric Schindler.**Adjoint, M. Charles Brukmaier.*

## Grayspach &amp; Monheim.

*Grand-Bailli, & Juge du País,*

M. Marquard Comte de Kreith,

*Administrateur, M. George Haffner, & Conseiller de la Régence.**Greffier, M. George Stutz.*

## Gundelfingen.

*Grand-Bailli,*

M. le Comte d'Efferen. v. p. 11.  
*Commissaire du Bailliage*, M. Simon Deindol.  
*Réceveur*, M. François de Forstern.  
*Greffier*, M. de Pfister. v. p. 103.

## Hemau.

*Grand-Bailli,*

M. le Baron de Rummel, v. p. 102.  
*Adoint*, M. le Baron de Rummel v. p. 100.  
*Greffier & Inspecteur des Fiefs*, M. François  
 Brunnemayer.

## Heydeck &amp; Hilpoltstein.

*Grand-Bailli,*

Vacant . . .

*Commissaire du Bailliage*, M. Jean Hæffner, Li-  
 centié & Conseiller du Duché du Salz bach,  
*Inspecteur des Fiefs*, M. Laurent Frick.  
*Greffier à Heydeck*, M. Ignace Geggermayer.  
*Greffier à Hilpoltstein*, M. Jean Holemann.

## Hœchstätt.

*Grand-Bailli,*

S. E. M. le Baron de Vieregg. v. p. 6.  
*Administrateur du Bailliage*, M. de Tautphäus,  
 v. p. 105.  
*Greffier*, M. François Strobel,  
*Medecin*, M. Joseph Wolff.

## Laaber &amp; Luppurg

*Grand-Bailli,*

M. Antoine d'Imhoff.  
*Greffier à Laaber*, M. Zacharie Mayer.  
*Greffier à Luppurg*, M. Jean Lindel.

## Lauingen.

*Grand-Bailli,*

M. le Baron Tæntzel de Trazberg. v. p. 22.

*Bailli*, M. Henry Goetz.*Greffier*, M. Jacques Ehnle.

## Neubourg.

*Grand-Bailli,*

Vacant.

*Administrateur*, M. Joseph Gietel.*Greffier*, M. Joseph Gietel.*Médecins de la Cour & de la Ville,*

M. François Brummer.

M. Joseph Binner.

*Receveur*, M. Jean Gietel. v. p. 103.*Receveur des Domaines*, M. Seel. v. p. 104.*Concierge du Château*, M. Jean Schuller.*Prévôt*, M. Charles Bruckmayer.*Administrateur des Bâtimens,*

M. Mathieu Schœpffer.

*Ecrivain des Bâtimens*, M. George Sartori.

## Régenstauff.

*Grand-Bailli,*

M. le Baron de Reifach. v. p. 100.

*Commissaire du Bailliage*, M. Jean Kreichwich.*Greffier*, M. Sebastien Gerer.

## Reichertshoffen.

*Grand-Bailli,*

M. le Baron d'Oberndorff, v. p. 23.

*Commissaire du Bailliage,*

M. Philippe de la Gera.

*Greffier*, M. François Menzinger.

## Renertshoffen.

*Grand-Bailli.*

M. le Baron de Servi. v. p. 27.  
*Greffier & Receveur*, M. Frédéric Schindler.  
*Adjoint*, M. Charles Truckmayer.

## Schwandorff.

*Grand-Bailli.*

M. Jean Baron de Questel,  
*Greffier*, M. Jean Rheinfeld.

## Velburg.

*Grand-Bailli.*

M. le Baron de Jungwirth. v. p. 102.  
*Commissaire du Bailliage*,  
 M. Emond de Schatt, *Conseiller de la Régence*  
*de Neubourg.*  
*Greffier & Inspecteur des Fiefs*, M. Martin  
 Agricola.  
 2<sup>es</sup>. *Receveurs & Officiers* dans les différents  
 Bailliages du Duché de Neubourg.

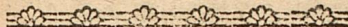

E T A T  
 DU DUCHE DE SULTZBACH.

REGENCE, ET CHAMBRE  
 DES FINANCES.

*Président,*

Vacant.

*Dieux de la Chacellerie.*

M. Alexis de Braunsberg, *Conseiller Intime du*  
*Duché de Sultzbach.*

*Conseillers, Messieurs,*

Jean Fick, *Conseiller Intime Ecclesiastique, Docteur en Theologie, Doyen & Curé à Sultzbael.*

François Pantzer, *Docteur en Droit & Conseiller de la Régence*

Jean Molitor, *Conseiller de la Régence.*

Tobie Sperl, & *Conseiller de la Chambre des Finances.*

Albert Baron de Juncker, *Conseiller de la Régence.*

François de Boslaru, *Conseiller de la Régence, de la Chambre des Finances & Fiscal.*

Christophe Fick, *Conseiller de la Régence & de la Chambre des Finances.*

*Secrétaires de la Régence, Messieurs,*

François Wierth, & *Conseiller du Duché de Sulzb.*  
George Ibscher.

*Secretaires de la Chambre des Finances,*

M. Chrétien Kraufs.

M. Jean Benner.

*Régistrateur de la Régence & Archiviste Intime,*

M. Antoine Weingartner.

*Régistrateur de la Chambre des Finances.*

M. Benner. *voyez cy-dessus.*

*Adjoint,* M. Frédéric Kraus.

*Avocats de la Régence, Messieurs.*

Chrétien Sperl, *Sindie de la Ville de Weyden.*

Jean Krafft.

Jacques Allioli.

Laurent Alt, *à Weyden.*

Jean Ibscher.

George Tretzel.

George Manner.  
Philippe Geiger.

4. Chancelistes de la Régence.
3. Chancelistes de la Chambre des Finances.
2. Valeurs de Chancelerie.
1. Messager.

### COMMISSION DES MINES.

*Commissaires.*

M. Molitor. v. p. III.  
M. Sperl. v. p. III.

*Directeur des Mines.*

M. Jean Anckermann.  
Secrétaire, M. Köhler.

### JURISDICTION ET BAILLIAGE DU DUCHE' DE SULTZBACH.

*Juge.*

M. le Baron de Bettchart. v. p. 25.  
*Administrateur*, M. de Bos'arn. v. p. III.  
*Médecin*, M. Bernard Schleifs, *Conseiller*  
*du Duché de Sultzbach.*  
*Greffier*, M. George Enhuber, *Conseiller du*  
*Duché de Sultzbach.*  
2. Messagers.

*Prévôt des Fiefs,*

M. le Baron de Bettchart, v. p. 25.  
*Administrateur des Fiefs*, M. de Boslarn, v.  
p. III.

### GRAND-VENERIE DE SULTZBACH.

*Grand-Maitre des Forets,*

M. Maurice Baron de Juncker.

*Premier Chasseur*. M. Sigismond Günther.  
*Adjoint*, M. Jean Günther.  
 6. *Chasseurs*.

## CAISSE DU PAYS.

*Trésorier-Général*,

M. George Tretzel, *Conseiller de la Chambre  
 des Finances à Sultzbach*.

*Greffier*, M. François Garris.

Conseil de la Ville de Sultzbach.

*Bourguemestres; Messieurs*,

François Orban,

Jean Vogt.

Jean Gollwitzer.

Melchior Pantzer.

*Sindic de la Ville*, François Wesselberger.

29. *Conseillers*.

Bailliages de Parckstein & Weyden.

*Grand-Bailli & Juge*,

M. Jean de Graffenstein.

*Médecin*, M. Joseph Claus.

*Greffier*, M. Jean Steinmetz.

*Juges dans le País; Messieurs*.

Allioli, à *Erbendorff*. v. p. III.

Jean Gruber, à *Kaltenbrunn, Mantel & Frey-  
 hung*.

Clement Dietl, à *Parckstein*.

Jean Jahner, à *Kollberg*.

Bailliage de Weyden.

*Grand-Bailli*,

M. Jean Baron d'Eberts, à *Rockenstein*.



*Commissaire du Bailliage*, M. Henry Schaller.  
*Greffier*, M. Jean Sollfranck.

Maîtrise de Parckstein &  
 Weyden.

*Maître des Forêts*, M. François Hann de Wey-  
 hern.

*Premier Chasseur*, M. Maximilien Ferck-  
 hammer.

7. *Chasseurs*.

Bailliage de Floss.

*Grand-Bailli, Juge & Maître des Forêts*

M. Conrad de Hœtzendorff.

*Greffier*, M. François Heffner.

Maîtrise de Floss.

*Maître des Forêts*,

M. de Hœtzendorff, *v. ci-dessus*.

*Premier Chasseur à Flossenbürg*, M. Jean  
 Jobst.

3. *Chasseurs*.

Bailliage de Pleistein.

*Grand-Bailli & Administrateur des Forêts*.

M. François Baron de Leonroth, *Conseiller de  
 la Régence du Duché de Neubourg*.

*Administrateur*, M. Philippe Hottig. *Conseiller  
 du Duché de Sultzbach*.

*Greffier & Réceveur des Domaines*,

M. André Manner.

3. *Chasseurs*.

## Bailliage de Vohenstraus.

Juge, M. Joseph de Rossner.  
Greffier, M. George Sperl.

38. Réceveurs dans les différens Bailliages  
du Duché de Sultzbach.

ETAT DES DUCHES  
DE JULIERS & BERG

CONSEIL INTIME.

*Chancelier & Président.*

S. E. M. le Comte de Goldstein, v. p. 6.

*Conseillers Comtes & Barons.*

M. Frédéric Comte d'Efferen.

S. E. M. le Comte de Nesselrode,  
v. p. 7.

M. Jean Baron d'Eys dit de Beuthal,  
*Grand-Bailli d'Aldenhoven.*

M. le Baron de Loë v. p. 22.

M. François Baron de Dalwigk, *Grand-  
Bailli de Löwenberg & Lülldorff.*

M. le Baron de Hompesch. v. p. 24.

M. le Comte de Schellard, v. p. 24.

*Vice-Chancelier,*

M. de Robertz. v. p. 48.

*Conseillers Intimes, Messieurs.*

Ignace Palmer, & *Commissaire de la Religion.*

Jean de Reiner, *Directeur des Fiefs, Archi-  
viste, & Commissaire de Ravenstein.*

Jean de Grein, *Chevalier du St. Empire, Référen-  
daire des Domaines, & Commissaire de la  
Monnoie.*

George Knapp, *Fiscal des Fiefs, & Réfé-  
rendaire.*

Jean de Kilmann, *Conseiller Intime Ecclésiastique  
& Doyen à Dusseldorff.*

Antoine de Robertz, *Conseiller Intime Ecclé-  
siastique, & Commissaire accrédité auprès du  
Nonce à Cologne, Prelat & Chambellan de sa  
Sainteté, Prévoit de Kerpen, Chanoine de la  
Cathédrale de Freisingen, & à Dusseldorff.*

Jean Sybeitz.

Goswin de Buinick.

François Palmer, & *Referendaire des Domaines.*

Pierre Collenbach, *Conseiller de la Chambre  
des Finances & Fiscal.*

Joseph de Robertz, *Commissaire de la Police.*

*Sécrétaires, Messieurs.*

Bertrand Sieger, *Conseiller Intime des Du-  
chés de Juliers & Berg, & Secrétaire des Fiefs  
de Juliers.*

Charles de Reiner, *Conseiller Intime des Du-  
chés de Juliers et Berg & Secrétaire du Du-  
ché de Berg.*

*Adjoint, Bäümen v. p. 46.*

*Régistrateurs, Messieurs.*

Jean Frey.

Jean Frentz, *Conseiller Aulique des Duchés  
de Juliers & Berg.*

*Maître des Messagers*, M. Antoine Roccour.

12. *Chanceliers*.

1. *Valet de Chancellerie*.

9. *Messagers*.

DEPARTEMENT  
DES FINANCES.

*Directeur*,

S. E. M. le Comte de Goldstein, v. p. 6.

*Referendaires*,

M. de Robertz, v. p. 48.

M. de Grain, v. p. 116.

*Adjoint*, M. Palmer, v. p. 116.

*Secrétaire*, M. Charles Eylertz, *Conseiller Au-  
lique des Duchés de Juliers & Berg*.

*Matriculaire du País*,

M. Charles de Koch.

*Commissaires, Messieurs*.

Jean Kerris, *Conseiller de la Chambre des Finances*

Herman Beuth, *Conseiller de la Chambre des  
Finances*.

Gaspard Graffen.

*Adjoint*, Frédéric Nebe.

*Régistrateurs, Messieurs*.

Jean Custodis.

Pierre Cœnen.

*Commissaire de guerre & des Vivres*.

M. Sandreuter, v. p. 59.

*Adjoint*, M. Sandreuter, v. p. 59.

*Trésorier du País de Juliers*,

M. Jean Lesecque, *Conseiller Au-  
lique*.

*Trésorier du Païs de Berg,*

M. Augustin Heister, *Conseiller Aulique.*

*Ecrivains des Bâtimens, Messieurs.*

Goor, à Juliers. v. p. 59.

Ruger Tryst, à Dusseldorff.

*Expéditeur des Domaines, M. Rheinbach.*

6. *Chancelistes.*

1. *Valet de Chancellerie.*

4 *Messagers.*

GRAND-MAITRE  
DU DUCHE' DE JULIERS,

M. le Baron de Loc. v. p. 23.

*Maréchal du Païs,*

S. E. M. le Comte de Hatzfeld. v. p. 7.

*Chambellan Héreditaire du Païs,*

M. Ferdinand Baron de Bongart à Paffendorff.

*Commissaires du Païs,*

M. le Baron de Blanckart. v. p. 22.

M. Joseph de Goldstein, Comte du St. Empire.

M. le Baron de Nesselrode dit Hugenpott.

v. p. 26.

GRAND-MAITRE  
DU DUCHE' DE BERG

S. E. M. le Comte de Schall, v. p. 21.

*Commissaires du Païs,*

S. E. M. le Comte de Nesselrode. v. p. 7.

S. E. M. le Comte de Schall, v. p. 21.

M. le Baron de Loë dit Winckelhausen v.

p. 10.

G

*Secrétaires, Messieurs.*  
 Abraham Krey, du Duché de Juliers,  
 Bertram Ottershagen, & Prévôt à Neunkir-  
 chen, du Duché de Berg.

CONSEIL AULIQUE  
 DES DUCHE'S DE JULIERS ET BERG.

*Président,*

S.E.M. le Baron de Bentinck à Limbrich, v. p. 11

*Conseillers Comtes & Barons.*

M. le Baron de Hocherbach, v. p. 24.

M. François Baron de Bourscheid à Burg-  
 broell.

M. Ferdinand Baron d'Eys surnommé Beus-  
 dahl.

M. Ambroise Baron de Nesselrode surnommé  
 Hugenoet.

M. le Baron de Spies à Raht v. p. 27.

M. Frédéric Baron de Ritz. *Accessiste.*

*Conseillers, Messieurs.*

Jean Fabritius, *Conseiller Intime,*

Sieger, v. p. 110.

Jean Koch, *Conseiller Intime de Juliers & Berg,*  
*Référéndaire Criminel & Conseiller de la haute*  
*Justice de Dusseldorff.*

Jean Neesen, *Docteur en Droit & Référéndaire*  
*Criminel.*

Jean Schloefferen, & *Avocat du Fisc.*

Joseph Frincken.

Maximilien Aschenbroch, & *Prévôt de la*  
*Ville de Dusseldorff.*

Henry de Lemmen.

Pierre le Grand.

Hermann de Prée.

Adrien Lamezan.

Jean Wedding.

Bertrand Hagens.

Joseph Corsten.

Guillaume Beuer.

*Conseiller Admis,*

M. François Hagens.

*Sécrétaires du Duché de Juliers,*

M. Jean Gesser, *Conseiller Aulique des Duchés de Juliers & Berg, & Conseiller de la Haute - Justice de Dusseldorff.*

*Sécrétaires du Duché de Berg,*

M. Guillaume Mühlheim, *Conseiller Aulique des Duchés de Juliers & Berg.*

*Régistrateurs, Messieurs.*

Léopold Blumhoffer, }  
François Blumhoffer, } *& Secrétaires du Fisc.*

*Régistrateur du Fisc, M. Jean Leers.*

*Adjoint, M. Jaques Leers.*

*Référéndaires criminels, Messieurs.*

Koch. v. p. 119.

Neesen. v. p. 119.

Kannengieser, *Conseiller de la Justice de Düren, Balli et Réceveur à Pvr & Mercken.*

Jean Pellmann, *Conseiller Aulique des Duchés de Juliers & Berg, et Conseiller de la Justice de Juliers.*

*Exculgator - General, M. Ferdinand Nébé.*

*& Avocat Légal à la Chancellerie de la Cour & Administrateur du Bailliage de Solingen.*

*1 Valet de Chancellerie.*

*Conseillers Référendaires , Messieurs.*

Antoine Berghausen, *Licentié, Conseiller Aulique*  
 & *Conseiller de la Haute-Justice de Dusseldorff.*

Jean Herfeldt.

Jean Sommers, & *Conseiller de la Haute Justi-*  
*ce de Dusseldorff.*

Adam Krey,

Guillaume Baumeister, *Avocat Legal.*

Bertrand Kessler.

François Pellmann.

François Korff,

Jean Schaffer,

Sieger,

Barthelemy Junggeburth, *Conseiller Aulique*  
 & *Prévôt à Altenhoffen.*

Bernard Fromartz, *Sécrétaire de la Venerie*  
*du Duché de Juliers, Prévôt de Niedeggen*  
 & *Bailli à Zulpich.*

George Wagner,

Jean Moers,

Jean Krey, *Conseiller Aulique des Duchés de Juliers*  
 & *Berg, & Conseiller de la Justice de Düren,*

Jean Laurencij.

Jean Jäger.

Andre Wullenweber.

Pierre Junggeburth,

*Avocats Légaux, pour la Chancellerie*  
*de la Cour, Messieurs.*

Jean Timmerman.

François Reckum, *Conseiller Aulique des Du-*  
*chés de Juliers & Berg.*

Jean Jaeger.

Jean Linden, & *Administrateur du Bailliage de*  
*Dusseldorff,*



- Frédéric Neesen, *Conseiller Aulique des Duchés de Juliers & Berg.*  
 Henry Steinmetz, *Conseiller Aulique des Duchés de Juliers et Berg.*  
 Jean Fabritius.  
 Charles Brosi, *Conseiller Aulique des Duchés de Juliers & Berg.*  
 Jean Schmitz, & *Juge à Schœller.*  
 Jean Pampus.  
 Jacques Friderichs.  
 François Montz, & *Vice-Bailli à Randerath.*  
 Guillaume Bewer, *Conseiller Aulique des Duchés de Juliers & Berg.*  
 Herman Stercken, *Conseiller Aulique des Duchés de Juliers & Berg.*  
 Chrétien Thelen.  
 Bernard Van Oven.  
 Jean Neesen.  
 Arnold Herx.  
 Nebe, v. p. 120.  
 Joseph Schawberg.  
 Geofroi Schram.  
 Guillaume Kupfer, *Conseiller Aulique des Duchés de Juliers & Berg.*  
 Baumeister. v. p. 121.  
 Pierre Rick.  
 Jean Clouth, *Conseiller aulique des Duchés de Juliers & Berg.*  
 Caspar Breuer.  
 Jean Brandts, & *Greffier à Caster.*  
 Gaspar Heymann.  
 Cœnen.

Junggeburth. v. p. 121.

Jean Klein, *Avocat Légal du Duché de Juliers & Conseiller de la Justice de Duren.*

*Procureurs Légeux, Messieurs,*

Jean Heyman.

Jean Heckeren.

Jean Lutzeler.

Jean Rick, *Notaire & Procureur de la Justice de Dusseldorff.*

Jean Eüler.

François Wolters.

Gatpard Dreyling.

Jean Zeppenfeldt.

Maximilien Schramm.

Constantin Tæller.

Jean Zerres.

Joseph Rheembach.

Theodore Vetter, *& Notaire.*

Herman Clemens.

Jean Ichendorff.

Jean Niederwalt.

Jean Baptiste Baumann.

Philippe Monten.

Jean Monten.

Leopold Koch.

Pierre Puffelle, *Procureur du Fife.*

Jean Piccard.

Jean Cramer.

*Notaires immatriculés, Messieurs.*

Rick. v. p. 122.

Vetter. v. ci-dessus.

Joseph Rasiga.

} à Dusseldorff.

Henry Perfia,  
 Pierre Maes,  
 Pierre Jansenius,  
 Pierre Langerbein,  
 François Seulen,  
 Jean de Longue,  
 Jean Hechslenbach,  
 Jean Kessel,

*Pour le Pair.*

Pierre Court,  
 Louis Siger,  
 Jean Dantz,  
 Guillaume Gerhardi,  
 Jean Scheller.

*à Juliers.*

---



---

### CONSEIL MEDECINAL.

*Directeur*, M. Rappolt. v. p. 18.

M. Sigismond Zehenpfennig.

M. Anroine Plaum.

*Chirurgiens.*

M. Bernard Guerrard, *Médecin de la Garnison  
& Chirurgien Major.*

M. Boniface Philippi, *Médecin de la Ville &  
de la Garnison.*

*Sécrétaire*, M. Roccour. v. p. 117.

I. *Messager.*

CHAMBRE DES FINANCES  
DES DUCHÉS DE JULIERS ET BERG.

*Président,*

M. Louis Baron de Blanckart, *Conseiller Intime de S. A. S. E. & grand-Bailli de Millen, Sittart & Born.*

*Conseillers Comtes & Barons,*

M. le Comte de Spée, v. p. 23.

M. le Baron de Nesselrod dit Hugenpoet. v. p. 26.

*Directeur,*

M. Jean Douven, *& Commissaire de la Monnoie.*

*Conseillers, Messieurs.*

Jean de Kilmann, *& Conseiller Intime des Duchés de Juliers & Berg.*

Jean Steinwartz, *& Receveur du País.*

François Heunisch, *& Fiscal.*

Collenbach, *& Fiscal. v. p. 116.*

Jean Koch.

Burckhard, v. p. 86.

Jean Pranghe.

Jean Ringel.

François Collenbach.

François Dackweiler.

Erasme Hagens.

Gaspard Pütter, *Conseiller & Prévôt des Mines.*

de Kochs, v. p. 117.

*Sécrétaires, Messieurs.*

Matthieu Quiex, *Conseiller de la Chambre des Finances des Duchés de Juliers & Berg.*

Jean Rings, *Conseiller de la Chambre des Finances des Duchés de Juliers & Berg.*

*Régistrateurs, Messieurs.*

Jean Krahe, *Conseiller de la Chambre des Finances des Duchés de Juliers & Berg.*  
 Pierre Zensen, & *Secrétaire de la Monnoye.*

*Régistrateur des Comptes,*

M. Jean Poll, *Conseiller de la Chambre des Finances des Duchés de Juliers & Berg.*

*Commissaires des Comptes, Messieurs.*

Jacques Beuth, *Conseiller de la Chambre des Finances des Duchés de Juliers & Berg.*  
 Jean Busch.  
 Jean Steinbuchel.  
 Jean Beesen.

*Receveur des Païs de Juliers et Berg.*

M. Steinwartz, v. p. 125.  
 Adjoint, M. Gaspar Steinwartz.  
 Expéditeur, M. Jean Steinbuchel.  
 8. Chancelistes.  
 2. Valets de Chancellerie. 3 Messagers.

*Directeur des Mines,*

M. Burckhard. v. p. 86.

*Prévôts des Mines,*

M. François Daniels, *pour le Duché de Juliers*  
 M. Pütter, *pour le Duché de Berg* v. p. 125.

*Maîtres des Mines, Messieurs.*

Eißler, *à Vicht.*  
 Joseph Bachhoven, *à Cal; & Administrateur du Bailliage de Münster-Eyffel.*  
 Christophe Döering, *pour le Duché de Berg, & Conseiller des Mines.*

*Ecrivains des Mines, pour Juliers.*

M. Henrico,  
M. Winand Ferber, & Greffier à Haimbach.  
M. Guillaume Dœring, pour Berg.

COMMISSION DE LA MONNOYE.

S. E. M. le Comte de Goltstein. v. p. 6.  
M. de Grein. v. p. 116.  
M. Douven. v. p. 125.  
M. Burckhard. v. p. 86.  
Secrétaire, M. Jaques Zensen.

*Officiers de la Monnoye, Mrs.*

Christian Dietz, *Essayeur.*  
Charles Selche, *Inspecteur.*  
George Barbier, *Graveur.*

I. Serrurier.

30. Ouvriers.

BAILLIAGES ET PREVOTES  
DU DUCHE DE JULIERS

*Par Ordre Alphabétique.*

Aldenhoven.

*Grand-Bailli,*

M. le Baron d'Eys, v. p. 119.

*Administrateur, M. Kesseler, Conseiller Aulique  
des Duchés de Juliers & Berg.*

*Prévôt, M. Junggeburth, v. p. 121.*

*Réceveur des Domaines, M. Guillaume Emunds.*

*Greffier, M. Guillaume Hetzer.*

*Avocat Légal, M. Adolphe Schlebusch.*

*Procureur, M. Henry Dantzenberg.*

I. Messager.

## Bergheim.

*Grand-Bailli,*

M. François Baron de Frenzt à Schlechterhan.

*Adjoint, M. le Baron de Frenzt. v. p. 24.**Bailli & Réceveur des Domaines, M. Bernard  
Gärtzen.**Administrateur, M. François Litz.**Greffier, M. François Frenzt.**Avocat Légal, M. Constantin Cuppers,  
2. Messagers.*

## Boslar &amp; Linnich.

*Grand-Bailli,*

M. le Comte de Hochstätten. v. p. 22.

*Administrateur du Bailliage, M. Oidman.**Prévôt M. Stahl.**Receveur des Domaines, M. Henry Zilckens.**Prévôt & Receveur des Tailles à Linnich, M.  
Jean Daniels.**Greffier, M. Vogels.**Avocat Légal, M. François Crane.**Médecin, M. Henry Hartweck.**2. Messagers.*

## Breisigh.

*Administrateur, M. Pierre Gülich, Conseiller**Aulique des Duchés de Juliers & Berg & Bailli  
à Sinzig & Remagen.**Greffier, M. Henry Schmol.*

## Brüggen.

*Grand-Bailli,*

M. le Comte de Schaesberg. v. p. 24.

*Administrateur & Réceveur des Domaines*,  
 M. Engelbert Heyster, *Conseiller Aulique des*  
*Duchés de Juliers & Berg.*  
*Prévôt*, M. Joseph Kursch.  
*Greffier*, M. Jean Sibertz.  
*Avocat Légal*, M. François Junggeburth.  
*Procureur*, M. Jean Heydman.  
 2. *Messagers.*

## Caster.

*Grand - Bailli*,  
 M. le Comte de Spéc. v. p. 23.  
*Bailli & Réceveur des Domaines*, M. Jean  
 Hoffstadt.  
*Adjoint*, M. Marc Dackweiler, & *Conseiller*  
*Aulique des Duchés de Juliers et Berg.*  
*Greffier*, M. Brands. v. p. 122.  
*Adjoint*, M. Jean Brands.  
*Avocat Légal*, M. Joseph Stadeler.  
*Procureur*, M. Jacques Kæff  
 2. *Messagers.*

## Dahlem.

*Grand-Bailli*,  
 M. le Comte de Schaesberg, v. p. 24.  
*Administrateur*, M. Heyster, v. cy-dessus.  
*Bailli*, M. Jean Pellmann.  
*Réceveur des Domaines*, M. Welters.  
*Réceveur des Tailles*, M. Jean Dortans.  
*Greffier*, M. Guillaume Myllenweeg.  
*Avocat Légal*, M. Junggeburth. v. cy-dessus.  
 1. *Messager.*

## Dünckstühle - Pyr &amp; Mercken.

*Grand-Bailli*,  
 M. le Baron de Hompesch, v. p. 24.



*Administrateur du Bailliage*, M. Fabri, & *Conseiller Aulique des Duchés de Juliers et Berg.*

*Bailli*, M. Kannengiesser. v. p. 120.

*Réceveur des Domaines*, M. Werner Kannengiesser.

*Avocat Légal*, M. Jean Ricker, *Prévôt à Derrichsweiler, et Landesdorff.*

*Greffier*, M. Ferdinand Reeffe.

I. *Messager.*

Düren.

*Grand-Bailli,*

M. le Baron de Hompesch, v. p. 24.

*Administrateur*, M. Fabri, v. cy-dessus.

*Bailli*, M. Kannengiesser. v. cy-dessus.

*Réceveur des Domaines*, M. Kannengiesser. v. cy-dessus.

*Greffier*. M. Jean Schlömer, *Conseiller de la Chambre des Finances des Duchés de Juliers & Berg & Greffier à Norwenich.*

*Avocat Légal*, M. Eugene Kox.

*Procureur*, M. Jean Gohr.

*Médecin*, M. George Moebling.

I. *Messager.*

Eschweiler.

*Grand-Bailli,*

S. E. M. le Comte de Hatzfeld. v. p. 7.

*Adjoint*, M. Edmond Comte de Hatzfeld.

*Administrateur du Baillage.*

M. Frederic Daniels.

*Bailli*, M. Henry Feigel, & *Administrateur du Baillage de Wilhelmstein.*

*Receveur des Domaines*, M. Jean Deroy.

*Greffier*, M. François Goltzheim.  
*Avocat Légal*, M. Servais Forst.  
*Procureur*, M. Joseph Vogels.  
 1. *Messager*.

## Euskirchen.

*Grand-Bailli*.

M. Otto Baron de Gelder à Arcen.  
*Receveur des Domaines*, M. Jacques Schmitz.  
*Prévôt*, M. Jean Krauthausen.  
*Adjoint*, M. Jean Krauthausen.  
*Greffier*, M. Theodore Zipgen, & *Greffier à*  
*Tomberg*  
*Avocat Légal*, M. Antoine Bachoven.  
 1. *Messager*.

## Geilenkirchen.

*Grand-Bailli*,

S. E. M. le Comte de Goltstein, v. p. 6.  
*Adjoint*, M. le Comte de Goltstein, v. p. 118.  
*Bailli*, M. Verneur Krey.  
*Receveur des Domaines*, M. François Nufs.  
*Greffier*, M. Henry Nufs.  
*Avocat Légal*, M. Conrad Breilkopff.  
*Procureur*, M. Jean Jacobi.  
*Médecin*, M. Jean Laurentii.  
 2. *Messagers*

## Gladbach.

*Grand-Bailli*,

M. Charles Baron de Ritz à Ettgendorff.  
*Adjoint*, M. le Baron de Ritz, v. p. 119.  
*Bailli*, M. Bölen, *Conseiller Aulique des*  
*Duchés Juliers & Bergi*.  
*Receveur des Domaines*, M. Edmond Kiffelstein.  
*Greffier*, M. Jean Schiffer.

*Avocat légal*, M. Junggeburth, v. p. 121.

*Procureur*, M. Gerard de Longe.

1. *Messagers.*

### Grevenbroch.

*Grand-Bailli,*

M. le Baron de Ritz. v. p. 131.

*Adjoint*, M. le Baron de Ritz v. p. 119.

*Bailli*, M. Jean Keyl, *Conseiller Aulique des Duchés de Juliers & Berg.*

*Receveur des Domaines*, M. Jean Ecks.

*Greffiers*, [M. Pierre Hausen.

[M. Kesseler, *Licentié.*

*Avocat*, M. Stadeler. v. p. 129.

*Procureur*, M. Käff. v. p. 129.

2. *Messagers.*

### Hambach.

*Concierge*, M. George Schott.

*Adjoint*, M. Jean Reckum.

*Greffier des Forêts*, M. Jean Vasmann.

*Administrateur des Forêts & Premier Chasseur,*

M. Krapp.

6. *Forêtiers.*

*Jardinier*, M. Bernard. v. p. 21.

### Heimbach.

*Grand-Bailli,*

M. Jean Baron de Harff à Dreyborn,

*Administrateur*, M. Janfen, *Licentié.*

*Prévôt & Receveur des Domaines*, M. Jean

Stoltzen.

*Greffier*, M. Wigand Ferber.

*Avocat Légal*, M. Jean westhoven.

2. *Messagers.*

3. *Forêtiers.*

## Heinsberg.

*Grand-Bailli,*

M. Jacques Baron de Léerod à Léerod.

*Administrateur du Bailliage, M. Chretien  
Cupper, & Avocat Légal à Millen &  
Sittart.**Bailli, M. Adolphe Rodingen Conseiller Aulique  
des Duchés de Juliers & Berg.**Receveur des railles, M. Pierre Hoffstatt, Con-  
seiller de la Chambre des Finances des Duchés  
de Juliers & Berg.**Receveur des Domaines, M. Henry Schleicher,  
Greffier, M. Antoine Hausmann.**Avocat Légal, M. Jean Hafenbach.**Médecin, M. Laurentii, v. p. 131.*

2. Messagers.

2. Foretiers.

## Jüchen.

*Grand-Bailli,*

M. le Comte de Spéc. v. p. 23.

*Bailli et Receveur des Domaines,**M. Jean Katz, & Administrateur de  
la Ville & de la Seigneurie d'Erckelentz pour  
les Affaires Civiles & de la Police.**Greffier, M. Paul Stadler.**Avocat Légal, M. Brand,*

1. Messager.

## Juliers.

*Grand-Bailli,*

M. le Baron d'Eynatten. v. p. 24

*Administrateur du Bailliage, M. Gaspar Breuer  
Bailli, M. Ignace Happen.*

*Receveur des Domaines*, M. Jaques Lenders.  
*Prévôt & Receveur des Domaines à Coslar*, M. Jean  
 Custodis, *Conseiller de la Justice de Juliers.*

### JUSTICE DE JULIERS.

*Prévôt*, M. Mathias Proff, *Conseiller Aulique  
 des Duchés des Juliers & Berg.*

8. *Conseillers.*

*Greffier du Bailliage & de la Justice.* M. Jean  
 Klein.

*Avocat Légal*, M. Daniels. v. p. 130.

*Procureur*, M. Jean Dantz.

1. *Valet.* 2. *Messagers.*

3. *Foreriers.*

Millen.

*Grand-Bailli,*

M. Le Baron de Blanckart. v. p. 125.

*Bailli*, M. Jean Beuer.

*Adjoint*, M. Beuer. v. p. 120.

*Receveur des Domaines*, M. Fuhr.

*Receveur des Tailles*, M. Jean Wulf.

*Greffier*, M. Adolphe Breinkopff.

*Avocat Légal*, M. Jean Leonards.

*Médecin*, M. Laurentii, v. p. 131.

2. *Messagers.*

Monjoye.

*Grand-Bailli,*

M. le Baron de Blanckart. v. p. 22.

*Administrateur du Bailliage*, M. Jean Strauven.

*Prévôt et Receveur des Tailles*, M. Théodore  
 de Berges

*Receveur des Domaines*, M. Jean Voellen.

*Greffier des Forêts*, M. François Kesselkaul.

*Premier Forêtier*, M. Jean Pfeiffer.  
*Greffier*, M. Jean Niedecken.  
*Adjoint*, M. Philippe Stolzen.  
*Avocat Légal*, M. Westhoffen, v. p. 132.  
 2. *Messagers*.

## Münster-Eiffel.

*Grand-Bailli*,

M. Jean Baron de Syberg à Eix.  
*Administrateur du Bailliage*, M. Augustin Nufs.  
*Bailli*, M. Jean de Requille.  
*Receveur des Domaines*, M. Charles Elvin.  
*Greffier*, M. Jean Breuer.  
*Adjoint*, M. Joseph Breuer.  
*Avocat Légal*, M. Bachoven, v. p. 131.  
 2. *Messagers*.

## Neuenahr.

*Grand-Bailli*,

M. François Comte de Leyen.  
*Administrateur du Bailliage*, M. Henry  
 Kiefenheim.  
*Bailli*, M. Erneste Herseler.  
*Receveur des Domaines*, M. André Hartmann,  
 & *Receveur de la Seigneurie de Gelsdorff*.  
*Receveur des Taille*, M. Charles Dahmen.  
*Greffier*, M. Damien Dahmen.  
*Avocat Légal*, M. Bachoven, v. p. 131.  
 1. *Messenger*.

## Niedecken.

*Grand-Bailli*,

M. Charles Baron de Kolff.  
*Administrateur du Bailliage*, M. Jean Pangh.  
*Bailli*, M. Gaspar Trimborn.

*Bailli et Receveur des Domaines*, M. Charles Schott.

*Greffier*, M. Joseph de Saive.

*Avocat Légal*, M. Scheiff.

*Procureur*, M. Jean Stahl.

Norwenich.

*Grand-Bailli*,

M. Charles Comte de Paland.

*Administrateur du Bailliage*, M. Jean Pangh.

*Bailli*, M. François Daniels.

*Receveur des Domaines*, M. François Daniels.

*Receveur des Tailles*, M. Maximilien de Merzenfeld.

*Greffier*, M. Schlömmer, v. p. 130.

*Avocat Legal*, M. Ricker.

2. *Messagers*.

Randerath.

*Grand-Bailli*,

M. Guillaume Baron de Myrbach à Harff.

*Bailli et Receveur des Domaines*, M. Litz v. p. 128.

*Vice-Bailli*, M. Montz, v. p. 122.

*Greffier*, M. François Breuer.

*Avocat Légal*, M. Pierre Jansen, & *Administrateur du Baillage de Mettmann*.

*Médecin*, M. Laurentii, v. p. 131.

2. *Messagers*.

Shoenforff.

*Bailli*, M. Hermann Heyenthal.

*Greffier*, Jean Müller.

1. *Messenger*.

Sittart, & Born.

*Grand-Bailli*,

M. le Baron de Blanckart. v. p. 125.

Bailli, M. Breuer. v. p. 134.  
 Receveur des Domaines, M. Geoffroi de Grein,  
 Administrateur, M. Jean Fuhr.  
 Receveur des Tailles, M. Jean Lamberz.  
 Adjoint, M. Bartholome Albertz.  
 Greffier, M. Pierre Helgers.  
 Avocat Légal, M. Jean Wuff.  
 Procureur, M. Jean Grein.  
 2. Messagers.

### Syntzig & Reemagen.

Grand - Bailli,  
 M. le Comte de Leyen, v. p. 135.  
 Administrateur du Bailliage, M. Kiefenheim.  
 v. p. 135.  
 Bailli & Receveur des Tailles, M. Gülich, v. p. 128.  
 Prévôt à Oberwinter & Rémagen, M. René  
 Vassbender.  
 Receveur des Domaines, M. André Hartmann.  
 Greffier, M. Guillaume Hertgen.  
 Avocat Légal, M. Bachoven, v. p. 131,  
 2. Messagers.

### Tomberg.

Grand-Bailli,  
 M. le Baron de Syberg. v. p. 135.  
 Administrateur du Bailliage, M. Nufs., v. p. 135.  
 Bailli, M. Jean Wulffling.  
 Receveur des Domaines, M. Jaques Schmitz,  
 & Receveur de la Seigneviere de Vernich.  
 Greffier, M. Zipgen. v. p. 131.  
 Avocat Légal, M. Jean Lambertz.



## Wassenberg.

*Grand-Bailli,*M. Bernard Baron de Hœvel, *Conseiller Intime des Duchés de Juliers & Berg,*Bailli, M. Pakenius, *Conseiller Aulique des Duchés de Juliers & Berg.**Receveur des Domaines,* M. Gaspar Dorsten.*Greffier,* M. François Eckart.*Avocat Légal* M. Guillaumé Bingen.*Procureur,* M. François Meries.*Médecin,* M. Laurentii, v. p. 131.2. *Messagers,*

## Wilhelmstein,

*Grand-Bailli,*

S. E. M. le Comte de Hatzfeld, v. p. 7.

*Adjoint,* M. le Comte de Hatzfeld, v. p. 130.*Administrateur du Bailliage,* M. Feigel, v. p. 130.*Bailli et Receveur des Tailles,*M. Geofroj de Steinhausen, *Conseiller Aulique des Duchés de Juliers et Berg.**Prévôt à Langerwehe,* M. Jean Thelen.*Receveur des Domaines,* M. Jean Derøy.*Greffier,* M. François Laux.*Avocat Légal.* M. Forst, v. p. 131.*Procureur,* M. Jean Gobbels.1. *Messager,*

## VENERIE DU DUCHE' DE JULIERS.

*Grand-Veneur,*

M. le Baron de Hompesch, v. p. 24.

*Commissaire,*

M. Collenbach, v. p. 116.

- Sécétaire de la Chasse*, M. Fromartz. v. p. 121.  
*Premier Chasseur à Hambach*, M. Krapp,  
 v. p. 132.  
 12. *Chasseurs dans les différents Bailliages de  
 ce Duché.*

**B A I L L I A G E S**  
**D U D U C H E' D E B E R G**  
*Par Ordre Alphabétique.*

**Angermund & Landsberg.**

*Administrateur à Angermund*, M. Sigismond  
 Bitter.

*Administrateur à Landsberg*, M. Sigismond  
 Bitter.

*Juge*, M. Jean Steinwartz, *Conseiller Au-  
 lique des Duchés de Juliers et Berg.*

*Receveur des Domaines*, M. Joseph Steinwartz.

*Greffier*, M. Michel Schœnen.

*Avocat Légal*, M. Jean Ubers.

*Procureur*, M. Theodore Beesen.

2. *Messagers.*

2. *Foretiers.*

**Barmen, & Beyenbourg.**

*Grand-Bailli,*

M. Joseph Comte de Schaesberg.

*Administrateur du Bailliage*, M. Jean Couet.

*Juge et Receveur des Domaines à Barmen.*

M. Jean Alhausen.

*Adjoint*, M. Geofroi Alhausen.

*Juge et Receveur des Domaines à Beyenbourg.*

M. Jean Fabritius.

*Receveur des Tailles*, M. Pierre Greuther, &

*Juge dans la Comté de la Marck.*

*Greffiers,*M. Jean Alenbruck, à *Barmen.*M. Mathieu Breckelmann, à *Beyenbourg.**Avocat Légal.* M. Christophe Wulffing.*Procureur.* M. Jean Linder.*Médecin.* M. Plaum, v. p. 124.2. *Messagers.*

## Blanckenberg.

*Grand-Bailli,*

M. Jean Comte de Schaesberg.

*Adjoint.* M. Charles Comte de Nesselrode.*Administrateur du Bailliage.* M. Henri Peffgens.*Conseiller Aulique des Duchés de Juliers & Berg, & Prévôt à Geistingen.**Bailli.* M. François Proff.*Receveur des Domaines.* M. Jean Stockhausen.*Receveur des Tailles.* M. Jean de Ley, *Conseiller Aulique des Duchés de Juliers et Berg.**Greffier.* M. Gérard Struncke.*Avocat Légal.* M. Joseph Odendahl.1. *Messager.*4. *Foretiers.*

## Bornefeld, &amp; Hückeswagen.

*Grand-Bailli,*

M. Adolphe Baron de Nagel à Herl.

*Juge.* M. Jean Mylheim*Receveur des Domaines.* M. Guillaume Mylheim*Greffier.* M. Adolphe Wietz.*Avocat Légal.* M. Jean Bräfs.*Procureur.* M. Joseph Clement.1. *Messager.*

## Dusseldorff.

*Grand-Bailli,*

- S. E. M. le Comte de Hatzfeld. v. p. 7.  
*Adjoint*, M. le Comte de Hatzfeld. v. p. 130  
*Administrateur du Bailliage*, M. Linden,  
 v. p. 121.  
*Prévôt de la Ville*, M. Afchenbroch. v. p. 119.  
 8. *Conseillers.*  
*Greffier*, M. Jean Francken, *Conseiller de la*  
*Chambre des Finances des Duchés de Juliers &*  
*Berg.*  
*Procureurs*, (M. Euler, v. p. 123.  
 (M. Rick, v. p. 123.)  
*Chirurgien*, M. Louis Grein,  
 2. *Messagers.*

## Elverfeld.

*Grand Bailli,*

- M. François de Bottlenberg surnommé de Schirp.  
*Juge*, M. Théodore Sieger.  
*Receveur des Domaines*, M. Jean Wusthoff,  
 à Elverfeld.  
 M. Pierre Troppmann, à Ronstorff.  
 M. Benjamin Rugers, à Grefrath.  
*Greffier à Elverfeld*, M. Bern. Woringen, *Licentil.*  
*Conseiller de la Chambre des Finances des*  
*Duchés de Juliers & Berg*  
*Greffier à Ronstorff*, M. Hauben.  
*Avocat légal*, M. Bernard van Woringen.  
*Procureur*, M. Jean Kessel, & *Notaire.*  
*Médecin*, M. Piaux, v. p. 124.  
 1. *Messenger.*  
 2. *Forestiers.*

## Lœvenberg &amp; Lülldorff.

*Grand-Bailli,*

M. le Baron de Dallwigk, v. p. 115.

*Bailli de la Jurisdiction*, M. Jaques Coomans.*Receveur des Domaines*, M. Marc Weiler,*Licentié.**Greffier*, M. Jan de Grave.*Greffier à Lülldorff*, M. Thomas Bittner.*Adjoint*, M. Pierre Bittner.*Avocat Légal*, M. Henri Rooth.*Procureur*, M. Jean Kannengiesser.4. *Messagers.*3. *Foretiers.*

## Mettmann.

*Grand-Bailli,*

M. le Baron de Myrbach, v. p. 25.

*Administrateur*, M. Jansen, v. p. 136.*Administrateur de la Jurisdiction*, M. Bewer.*Receveur des Domaines*, M. Ferdinand Schmitz.*Greffier*, M. Henri Steinmetz.*Avocat Légal*, M. Joseph Windeck.*Procureur*, M. Jean Ot. mann.1. *Messager.*

## Mifelohe.

*Grand-Bailli,*

M. le Baron de Loë v. p. 22.

*Administrateur du Baillage.*

M. Pierre Beyderlinden.

*Bailli*, M. Eberhard Hœrdt, & *Conseiller**Aulique des Duchés de Juliers & Berg.**Receveur des Domaines*, M. Jean Peters.

H

*Receveur des Tailles*, M. Charles Aschenbroich.  
*Greffier*, M. Charles Stoffens.  
*Avocat Légal*, M. Henry Cloever.  
*Procureur*, M. Denis Neuhausen.  
*Médecin*, M. Wirtensohn.  
 1. *Messager*.

### Monnheim.

#### *Grand-Bailli*,

**M. François Comte de Nesselrode à Reichenstein**,  
*Conseiller Intime de l'Electeur de Cologne*,  
*Bailli*, M. Léopold Aschenbroich.  
*Adjoint*, M. Jean Aschenbroich.  
*Receveur des Domaines*, M. Paul Aschenbroich.  
*Receveur des Tailles*, M. Jean Windeck.  
*Greffier*, M. Conrad Feichter.  
*Avocat Légal*, M. Cloever, *v. cy-dessus*.  
*Procureur*, M. Geofroi Rubens.  
*Médecin*, M. Wirtensohn, *v. cy-dessus*.  
 1. *Messager*.

### Mühlheim.

#### *Grand-Bailli*.

**M. le Baron de Horst** *v. p. 53*.  
*Bailli et Receveur des Domaines*, M. Jean Schall.  
*Greffier*, M. Pierre Huhtmacher.  
 1. *Messager*.

### Portz.

#### *Grand-Bailli*,

**M. le Baron de Horst** *v. p. 53*  
*Prévôt*, M. Louis Daniels.  
*Receveur des Domaines*, M. Jaques Siegen.

*Greffier*, M. Michel de Schatte.

*Avocat Légal*, M. Cloever. v. p. 143.

*Procureur*, M. Pierre Haas.

1. *Messager*.

4. *Foretiers*.

### Schœller.

*Juge, et Receveur des Domaines*, M. Schmitz.  
v. p. 122.

*Greffier*, M. Sieger.

### Sohlingen & Bourg.

*Grand-Bailli*,

Vacant.

*Juge du Bailliage de Solingen*.

M. Pierre Kannengiesser.

*Juge de Bourg*, M. Antoine Deycks.

*Recev. des Domaines à Solingen*, M. Jean Brock.

*Receveur des Domaines du Bailliage*, M. Everhard Kannengiesser.

*Recev. des Domain. à Bourg*, M. Jaques Schwippert.

*Greffier de Sohlingen*, M. Lambert Marchand.

*Greffier de Bourg*, M. Joseph Krahe.

*Greffiers de Hilden*. (M. Théodore Guillaume.

(M. Christophe Guillaume.

*Avocat Légal*, M. Jean Bissenbach.

*Procureur*, M. Philippe Vonroht.

2. *Messagers*.

### Steinbach.

*Grand-Bailli*,

§. E. M. le Comte de Nesselrode. v. p. 7.

*Prévôt*, M. Jean de Bruck.

*Receveur des Domaines du Bailliage*, M. François Hasenclever.

*Receveur des Domaines à Wippersfurth*, M. Jean Schwartzer.

*Greffier*, M. Jean Mappius.

*Avocat Légal*, M. Albert Schoeller.

*Procureur*, M. Henry Haas.

2. *Messagers.*

### Vindeck.

*Grand-Bailli,*

M. Adam Comte de Velbruck, *Conseiller Intime des Duchés de Juliers & Berg.*

*Administrateur du Baillage.*

M. Guillaume Iansen, *Conseiller Aulique des Duchés de Juliers & Berg.*

*Juge*, M. Maximilien Hasenclever, *Conseiller Aulique des Duchés de Juliers & Berg & Prévôt à Eckenhausen.*

*Receveur des Domaines*, M. François Daniels.

*Receveur des Tailles*, M. Jean Schallenbach, *Conseiller Aulique des Duchés de Juliers & Berg.*

*Greffier*, M. Jean Venn.

*Adjoint*, M. Joseph Venn.

*Avocat Légal*, M. Gerard Becker.

2 *Messagers*

4. *Forésiers.*

### VENERIE DU DUCHE' DE BERG.

*Grand-Veneur,*

M. le Baron de Horst, v. p. 53.

*Adjoint*, M. le Baron de Blanckart. v. p. 22.



*Commissaire*, M. Siebertz. v. p. 116.  
*Commissaire des Forêts à Angermund*, M. Porters.  
*Secrétaire de la Chasse*, M. Charles Dobrieu.  
*Maître des Forêts & premier Chasseur à Billich*,  
 M. Rudolphe Ketner.  
*Adjoint*, M. Jaques Ningeigen.  
*Garde-Forêt*, M. Jean Fromm.  
*Adjoint*, M. François Fromm.  
 23. *Chasseurs dans les diff. Bailliages de ce Duché.*

Officiers de S. A. S. E. à Aix  
 La Chapelle.

*Grand-Mayeur*,  
 M. Rudolphe Baron de Geyr à Schweppenbourg,  
*et Conseiller Intime des Duchés de Juliers & Berg*  
*Secrétaire*, & *Procureur du Fisc*, M. Fré-  
 deric Schultz.  
*Avocat du Fisc*, M. Jean Schultz,

Juge de S. A. S. Electorale dans la  
 Comté de la Marck,

M. Greuther,  
 1. *Messager.*

S E I G N E U R I E  
 DE RAVENSTEIN.

*Drossard Héritaire du Païs*,  
 M. Jean de Lavéré, *Conseiller Intime des Du-  
 chés de Juliers & Berg.*  
*Receveur des Tailles*, M. Jean van Willingen.  
*Vice-Drossard*, M. Jodoc Bloemertz.

*Greffier du Païs*, M. Léonard van Duren, *Conseiller Antique des Duchés de Juliers & Berg*,  
*Conseiller Référendaire*, & *Avocat du Fisc*,  
 M. Corneille Kleinerfeld.  
*Prévôt*, M. Pierre van der Gheest.  
*Adjoint*, M. Théodore Boreth.  
*Avocat Légal*, M. van Duren.

SEIGNEURIE  
 D'ERCKLENS.

*Commissariat des Appêls.*

*Commissaire,*

M. de Robertz. v. p. 48.

*Administrateur*, M. Katz. v. p. 133.

*Directeur*, M. Brofy v. p. 122.

*Drossard*, M. Jean Hasenbach.

*Commissaires, Messieurs,*

Pellmann. v. p. 121.

Linden. v. p. 121.

Kesseler. v. p. 121.

Baumeister v. p. 121.

*Sécrétaire*, M. Jean Rofs

MARQUISAT  
 DE BERG-OP-ZOOM.

*Commissaire - Général,*

M. Lombartz, v. p. 48.

*Chambre féodale.*

M. de Meinertzhagen, v. p. 48.

*Lieutenant - Stadhouder*, M. Charles van Bommel.

*Greffier*, M. Adrien Backs.

*Maitre de La Poste aux Lettres*, M. Jean Stuermann.

*Officiers & employés aux quatre quartiers  
du dit Marquisat, Messieurs,*

Pierre van der Vorm, *Drossard des villages & Jurisdiccions de Wouw, Herel, Moerstraeten, Voensdregt, Ofsendregt, Putte, Huybergen, Borguliet, Zuytgeest, & Vooren-Eynde.*

Adrien van Bommel, *Sécrctaire de Wouw Moerstraeten, & Voorens-Eynde.*

Jean Morin, *Sécrctaire & Maître des digues de Woensdregt, Ofsendregt & Putte.*

Frédéric van Engelen, *Sécrctaire de Huybergen.*

Jean van-Cattembourg, *Bailli & Maître des Dignes de Halteren, Bymoer, Glimes, Auvergne, Polder & Noortgeest.*

Corneille van Bommel, *Sécrctaire des dits derniers villages & Jurisdiccions comme aussi des villages de Borguliet & Zuytgeest.*

Alexandre Faure, *Receveur des deniers publics des villages & Jurisdiccions de Halteren, Bymoer, Glimes, Auvergne, & Noortgeest.*

Abraham Barnier, *Drossard des Villes & villages de Vieubois & nouveau Gastel, Hoeve, Rutphen & Tegge & Maître des Dignes du nouveau Gastel.*

*Conseiller-Intendant,*

M. Pierre van Mattembourg.

*Conseiller & Receveur Général,*  
 M. Jean Drabbe.  
*Secrétaire du Conseil,* M. Laurent Adam.

*Receveurs des Domaines,*

M. Albert de Groot, *de la ville, du quartier Méridional, & du Quartier Occidental.*  
 M. Goefroi van Griensven, *du quartier Oriental, & de Stand-Daerbyren.*  
 M. Frédéric van Mattembourg, *du quartier Septentrional & de la Seigneurie de St. Michel Gestel*

Régence de la ville de Berg - op - zoom.

*Droffard,*

M. Isaac de Meinertzhagen.

*Lieutenant-Droffard,* M. Charles van Bommel.

*Bourguemestre de la Police,* M. Jean Morin

*Bourguemestre de la Justice,* M. Guillaume Plevier

*Echevins, Messieurs,*

Abrâham de Baudoux.

Plevier. *Voyez cy-dessus.*

Backs. v. p. 148.

Louis Kip.

Pierre van Affelen.

Wolter van Lis.

Rudolphe van Hœck.

Cornille Tiboel.

Pierre de Timmermann.

M. Drabbe, *v. cy-dessus.*

M. Roche Heron,

*Receveur des Domaines de la ville*

M. Jean Bolcool.  
 M. Jean van Cattenbourg, } *Curateurs des Or-*  
 M. Alexandre Faure, } *phelins.*

Guillaume van Gils, *Sécraire du dit Vieu-*  
*bois, Rutphen, Zegge & de Stand-Dar-*  
*buyten.*

Jean Roggeveen, *Sécraire du vieu & nou-*  
*veau Gastel.*

Jean Baptiste de Bie, *Receveur des deniers pu-*  
*blics du nouveau Gastel.*

Jean Faure, *Bailli & Maitre des Dignes de*  
*Stand-Daerbuyten & Receveur des deniers*  
*publics.*

Frédéric van Matremburgh, *Receveur des de-*  
*niers publics du même village.*

Jean van Dooren, *Bailli & Maitre des Dignes*  
*des villages de Finaart & de Heyninge.*

Pierre Panneboeter, *Sécraire.*

Abraham Veriter, *Drossard de St. Michel Ge-*  
*sel, & Stadhouder des Fiefs.*

Daniel van Dompzelaer, *Sécraire,*



LES QUATRE COLLEGES  
DES ETATS DE JULIERS ET BERG,  
DE LA NOBLESSE ET DES VILLES.

NOBLESSE DU DUCHE' DE JULIERS.

*Directeur,*

M. le Baron de Gemnich. *Conseiller Intime  
d'Electeur de Cologne & Président du Conseil  
aulique.*

1720.

M. le Baron de Bentinck à Limbricht, à  
*cause de Limbricht, v. p. II.*

1725.

M. Adolphe Baron de Berg, *surnommé Trips,  
Général de la Cavallerie Hollandoise, à cause  
de Bobenheim.*

1730.

M. Charles Baron de Spies à Rath, *Doyen  
de la Cathédrale d'Ojnabrück, à cause de  
Hexingen.*

M. le Baron de Frentz. à *cause de Schlen-  
derhan v. p. 128.*

M. François Comte de Léerod à Born,  
*Chanoine de la Cathédrale de Worms, à cause  
de Holtzheim.*

M. Jean Baron de Vlatten, à *cause de Froizheim.*

1733.

M. François Comte de Nesselrode à Erresho-  
ven, *Prévôt à Stuhlweisenbourg, & Chanoine à  
Liège, à cause de Bosweiler.*

M. Ferdinand Baron de Cortenbach à Altenhagen, *Conseiller Intime de l'Electeur de Cologne* ; à cause de *Vorsilhoff*.

1735.

M. le Baron d' Eys, surnommé *Beusdahl*, à cause de *Deux-Ponts*, v. p. 115.

1740.

M. Charles Baron de Myrbach, *Capitulaire de la Cathédrale de Spire*, à cause d' *Enzen*.  
S. E. M. le Comte de Goldstein, à cause de *Breill*, v. p. 6.

1742.

M. le Baron de Gemnich. v. p. 151.  
M. le Baron de Blanckart & Bocholt, à cause de *Ulaten*, v. p. 22.  
M. le Baron de Myrbach, à cause d' *Immen-dorff*, v. p. 136.

1743.

M. le Baron de Bongart, à cause de *Paffen-dorff*, v. p. 118.  
M. le Baron de Sieberg à Eix, à cause d' *Eix*. v. p. 135.  
M. le Baron de Loë, à cause de *Puffen-dorff*, v. p. 22.  
M. le Comte de Hochstzten, à cause de *Niederzier*, v. p. 22.  
M. le Baron de Hœvel, à cause de *Brackelen*, v. p. 138.  
S. E. M. le Comte de Hatzfeld, à cause de *Bongart*, v. p. 17.

1744.

M. le Baron de Loë, surnommé Winckelhausen, à cause d'Isenbruch, v. p. 22.

M. le Baron de Blanckart, à cause d'Altenburg, v. p. 125.

1746.

M. Louis Baron de Rolshausen, à cause de Laußheid.

M. le Baron de Harff, à cause de Noerwenich, v. p. 132.

M. Zeno Baron de Dorth, à cause de Wildenrath.

1749.

M. Balduin Baron de Holtrop, à cause d'Irnich.

1751.

M. François Marquis de Honsbruch à Honsbruch, Chambellan et Conseiller Intime de Sa Majesté Impériale, à cause d'Iversheim.

1753.

M. François Baron de Berg, surnommé Trips, à cause de Junckerstorff.

1754.

M. le Baron de Frenztz, à cause de Kellenberg, v. p. 24.

M. le Baron de Leerod à Leerod, à cause d'Opheim, v. p. 133.

1755.

M. le Baron de Beiffel, Conseiller Intime de l'Electeur de Trèves à cause d'Ichendorff

M. le Baron de Burscheid à Burgbrohl, à cause d'Efferen, v. p. 119.



1756.

- M. Jean Baron de Burscheid à Merœdgen,  
à cause de Schallenberg.  
M. Jean Baron de Spies à Duckenbourg, à  
cause de Maubach.

1757.

- M. Jodoc Baron de Hall, à cause de Pefch.

1758.

- M. Clément Baron de Weichs à Weichs,  
Chambellan de l'Electeur de Cologne, & grand  
Veneur à cause de Nechtersheim-Heyden.

1763.

- M. Charles Baron de Hompesch, Capitulaire  
de la Cathédrale de Münster & Liege, à  
cause de Gritteren.  
M. le Baron de Gelder, à cause de Bell.  
v. p. 131.

1764

- M. Charles Baron de Biland, Chanoine à Wimpfen,  
à cause de Reids.  
M. François Baron de Frentz, à cause de Hall.  
M. le Baron de Hompesch, à cause d'Eschweiler  
v. p. 24.  
M. le Baron d'Eynatten, à cause de Trips.  
v. p. 24.  
M. Balduin Baron de Merode à Frentz, à  
cause de Franckenberg.  
M. Paule Baron d'Eynatten, à cause de Wedenau.  
M. François Baron de Bentinck, Chanoine de  
Halberstatt, à cause de Wulffvad.

M. Leopold Baron de Bourscheid à Rœdgen ,  
à cause de Patteren,

M. Clement Baron de Gimnich, *Chambellan*  
de sa Majesté Imperiale, à cause d'Eresheim.

M. Clement Baron de Vorst dit Lombeck à  
Godenau, à cause de Rux.

M. Guillaume Baron de Spies à Rath, à cause  
de Buir.

M. Jean Comte de Metternich à Gracht, *Cham-*  
*bellan de Sa Majesté Imp. & Royale* à cause  
de Vorst.

1765.

M. Alexander Baron de Merode à Frens, à  
Cause de Gudersheim Chanoine de la Cathédrale  
de Treve & Hildesheim.

1766.

M. le Baron de Mirbach à Harff, à cause de  
*Ruhr-Kempen. v. p. 25.*

M. Jean Baron de Loc à Wiessen custer de  
la Cathédrale à Munster de cause de Gierath.

M. François Baron de Weichs à Weichs,  
Capitulaire de la Cathédrale à Osnabruck à  
cause de Nechtersheim - Erummel.

1767.

M. le Baron de Ritz, à cause de Nieder-Empr.  
v. p. 119.

M. Sigismond Baron de Bungart à Paffendorff,  
à cause de Pesh.

1768.

M. Jean Baron de Bungart à Paffendorff,  
Capitulaire de la Cathédrale de Munster à  
cause de Heyden.

M. François Baron de Harff, à cause de Lan-  
gendorff.

*Sindie de la Noblesse & des Villes,*  
 M. Collenbach. v. p. 125.  
*des Duchés de Juliers & Berg.*  
*Adjoint, M. Gabriel Collenbach, Conseiller*  
*de la Régence,*  
*Trompette du Pais, Adam Pithan.*

*Collège des Villes Capitales du Duché*  
*de Juliers,*  
*Consultant ou Sindie, M. de Lemmen. v. p. 113.*

2. *Conseillers députés de la Ville de*  
*Juliers.*
2. *Conseillers députés de la Ville de*  
*Düren.*
2. *Conseillers députés de la Ville de*  
*Münster - Eifel.*
2. *Conseillers députés de la Ville d'Eus-*  
*kirchen.*

---



---

NOBLESSE DU DUCHE' DE BERG.

*Maréchal-Héréditaire & Directeur,*  
 M. le Comte de Nesselrode à Reichstein. v. p.  
 143. *à Cause de Muckelen, a prete serment*  
 1746.

1725.  
 M. le Comte de Schaesberg, *Prévôt de la*  
*Cathédrale de Paderborn, Capitulaire à*  
*Munster, à cause de Schœller, v. p. 140.*

1732.

M. le Comte de Velbruck, à cause de Grave.  
v. p. 145.

1733.

S. E. M. le Comte de Nesselrode à Ereshoven,  
à cause d' Ereshoven, v. p. 7.

M. le Baron de Dalwigk à Lichtenfels, à  
cause d'Unterbach, v. p. 115.

1734.

M. le Baron de Spies à Büllesheim, à cause  
d' Alner.

1735.

M. le Baron de Schenekarn, Capitulaire  
de la Cathédrale de Trèves, à cause de Heili-  
gendonckharff.

1736.

M. le Baron de Horst à Hellenbroich, à  
cause de Mullinghoven. v. p. 53.

1739.

M. François Comte de Velbruck, Capitulaire  
à Liège & Munster, à cause d'Ophoven.

1743.

M. le Baron de Dalwigk à Lichtenfels, à  
cause d' Aeffr.

1749.

S. E. M. le Comte de Schall, à cause de Wahn, v. p. 21

M. le Baron de Hees, à cause de Gorckhausen.

1752.

M. le Baron de Bottlenberg dit de Schirp, à  
cause de Luntzenbeck, v. p. 141.

M. le Comte de Sée, à cause de Heltrop.  
v. p. 23.

1754.

- M. le Baron de Bortlenberg dit de Kessel à Hackhausen, à cause de Blech.  
 M. Guillaume Comte de Nesselrode à Ereshoven, à cause de Morchelbach.

1755.

- M. Louis Baron de Calcun, surnommé Lohausen, Chambellan de l'Electeur de Cologne, à cause de Lohausen.

1756.

- M. Guillaume Comte de Nesselrode à Grünberg à cause de Bruck, Chambellan de l'Electeur de Cologne.

1757.

- M. le Baron de Hazfeld à Hazfeld, à cause de Grunfscheid.

1764

- M. le Baron de Beveren à Landsberg, à cause de Landsperg v. p. 26.

1765.

- M. Baron de Beveren à Landsberg, à cause de Hausmanshausen. v. p. 26.  
 M. le Comte de Schaesberg, à cause de Cumbach, v. p. 24.  
 M. le Baron de Weichs à Weichs, Prevôt Mitre du Chapitre Archidiaconal de Bonne à cause de Leydenhausen.  
 M. Ignace Baron de Roll à Bernau, Chevalie

*de l'Ordre Teutonique & grand Commandeur  
du Bailliage de Coblençe à cause de Moirsbroich.*

1766.

M. le Baron de Nagel, à cause de Gauh.  
v. p. 140.

M. le Baron de Nesselrode dit Hugenpott,  
à cause de Brambachs-muhlen. v. p. 24.

1767.

M. le Baron de Dalwigk, Capitaine dans le  
Régiment de Bauden Infanterie à cause de  
Broich.

M. le Baron de Bottlenberg dit Kessel à Hack-  
hausen, Chanoine de la Cathedral de Min-  
de à cause de Hackhausen

M. Charles Baron de Forstmeister à Gelhau-  
sen, Chevalier de l'Ordre Teutonique à cause  
de Steinbuchel.

M. le Baron de Bottlenberg dit Kessel, à  
cause de Stade.

1768.

M. Gaspar Baron de Bottlenberg dit Kessel,  
à cause de Katzinghoven.

M. le Baron de Lutzerode, de & à cause  
de Rath. v. p. 55.

M. Clement Baron de Spies à Büllesheim,  
à cause de Merren.

*Sindic de la Noblesse & des Villes,*

*M. Hartmanni, Conseiller Intime des Duchés de Juliers & Berg.*

*Substitut, M. Jean Lemmen, Conseiller Aulique des Duchés de Juliers & Berg.*

*Trompette du Pais, Daniel Pithan.*

*Collège des Villes Capitales du Duché de Berg.*

*Consultant ou Sindic, M. de Roberts, v. p. 48*

*Substitut, M. Reckum, v. p. 121.*

- 2. *Conseillers députés de la Ville de Lennep.*
- 2. *Conseillers députés de la Ville de Rathingen.*
- 2. *Conseillers députés de la Ville & Résidence de Dusseldorff.*
- 2. *Conseillers députés de la Ville de Wipperfurth.*



## POSTE AUX LETTRES.

Liste Général des Couriers, avec le jour & l'heure de leur départ de Mannheim, & de leur arrivée à la même Ville.

## A V I S.

*Les lettres destinées pour l'intérieur de l'Empire, de la France & autres Etats, doivent être affranchie, & cette précaution est également nécessaire pour celles qui partent de ces mêmes lieux.*

*Note Extraordinaire.*

1. Comme l'heure du Depart des Lettres est précisément destinée, il faut que les Lettres soient portées une demie heure avant, afin qu'on soit point arreté pour faire les Paquets.
2. En hiver quand les Ponts du Neckar & du Rhin sont Leves la Poste part à 4. heur.
3. Quand la Cour se trouve à Schwetzingen, la poste part d'ici à 8. heur. du matin pour Schwetzingen & Revient à 6. heures du soir.

## Arrivée des Postes.

*Dimanche à 7. heures du matin.*

De Wetzlar, Münster, Paderborn, Fritzlär, Marbourg, Giesen, des païs de Waldeck & de la Lippe, de la Hesse & de toute la Westphalie.

De Siegen, Dillenbourg, Weilbourg, Herborn, Olpe & Attendorn.

De Lindau, Constance, Villingen, Rothweil, Schaffhau'en, Bern, Zurich de la Suabe, de la Suisse & du Lac de Constance,

De Simmern, Creutznach, Mayence, Altzey, Oppenheim, Kirchberg, Trarbach, Veldenz,



Mühlheim, Doucemond, & de toute la Moselle.

De la route de tout le Hundsruck.

De la Bourgogne, Lyon, Dauphiné, Provence, Languedoc, & de la Catalogne.

De Weinheim, Erbach, Michelstatt, Schönberg, Reichelsen, Oberroda, Umstatt, Otzberg, Lengfeldt, Lindenfels, Diebourg, & de l'Odenwald.

De Ladenbourg, Seckenheim, & Ilvesheim.

*A 2. heures du soir.*

Quand il fait beau tems, & qu'il n'y a point de débordement des ruisseaux.

De Heydelberg, Neckar-Eltz, Mofsbach, Würzburg, Mergentheim, Bamberg, Nuremberg, Schweinfurt, Cobourg, Hilbourg-haufen, Neubourg, Amberg, Sultzbach, Hilpoltstein, Ratisbonne, Bayreuth, & du Vogtland.

D'Eger, Prague, Breslau, Neufs, de toute la Silesie, de la Boëme, de la Pologne, de la Franconie & du haut-Palatinat.

*Lundi à 7. heures du matin.*

De Treves, Luxembourg, & de toute la Moselle.

De Saverne, Saarbours, Luneville, Nancy, Baarleduc, & de toute la Champagne.

De Rome, Venise, Trente, Milan, Florence, Turin, Naples, de toute l'Italie & du Tirol.

*A 2. heures du soir.*

De Türckheim, Lautern, Lanstuhl, Kirchheim, Hombourg, Deuxponts, Saarbrücken, & de tout le Westerich.

*Mardi à 7. heures du matin.*

De Hambourg, Bremen, Lübeck, Oldenbourg, de tout le país de l'Ostfrise, de la Moscovic, Curland, Livonie, Pomeranie, Suède, Dannemarck, Pologne, Gütland, Holstein, Hannovre, Zell, & Lunebourg.

De Brunswick, Halberstadt, Goslar, Wernigerode, Clausthal, Zellerfeldt, Osterroda, Hildesheim, Duderstadt, Nordhausen, Heiligenstatt, Weimar, Jene, Langensaltz, Göttingen, Nordheim & Einbeck.

De Danzig, Berlin, Francfort sur l'Oder, Magdebourg, Halle & de tous les país de Prusse & du Brandebourg, de Wetzlar, Gießen, Friedberg, Butzbach, Cassel, & de toute la Veteravie.

De Londres, Amstetdam, Rotterdam, de la Haye, Leyden, Utrecht, Mafféick, de tout le Braband, de la Hollande & de l'Angleterre. De Cleve, Nimegue, des país de Bergue & de Westphalie, comme aussi de Limbourg, Dietz, & de tout le Westerwald.

De Bâle, Lörrach, Heitersheim, Fribourg, Badenweiler, Vieux-Breisac, Lahr, Offenbourg, Emmedingen, Ettenheim, Acheren, de tout le Briscau, des Forets noires, & du haut Marquisat de Baaden.

De la Bourgogne, Lion, Dauphiné, Provence, Languedoc, de la Catalogne, Saverne, Phalsbourg, Vic, Metz, Verdun, Chalons, Reims & Soissons, de toute l'Alsace, la Lorraine & de la France.

De Philisbourg, Selrz, Landau, de Weissenbourg, Bergzabr., Rapoltstein & d'Eschweiler.

*A 10. heures du matin.*

De Spire & Franckenthal, & y retourne en même tems.

*A 3. heures du soir.*

De Neustatt, Edenkoven, Edesheim, Ruppertsberg, Hafsloch, Deidesheim & Spire.

*Mercredi à 7. heures du matin.*

De Hambourg, Lübec, Bremen, Oldenbourg, de Hannover, Nienbourg, Osnabrück, Munster.

De Paderborn, Buren, Stattberg, Brillon, Winterberg, Hallenberg, Meschede, Arensberg, Iserlohn, Bilsstein, Attendorn, & Olpe.

De Siegen, Dillenburg, Herborn, Weilbourg, Wetzlar, Butzbach, Friedberg.

De Fritzlar, Marbourg, Giefen, des païs de Waldeck & de la Lippe.

D'Etal, Salszbourg, Lintz, Vienne, de la Bavière Autriche, Moravie, Styrie, & de toute la Hongrie.

De Weinheim, Erbach, Umstatt, Otzberg, Lindenfels, Diebourg, & de l'Odenwald.

D'Oberwesel, Rheinfels, Boppardt, Bingen, Bacharach, & de tout le Rhingau.

De Tübingen, Lindau, Constance, Villingen, des Forêts noires, & de la Suabe, comme le Dimanche.

De Ladenbourg, Seckenheim, Ilvesheim.

De Bâle, Heidersheim, Fribourg, Lahr, Of.

fenbourg, de tout le Briscau, des Forêts  
noires, & du pais de Baaden.  
De Saverne, Saarbourg, Luneville, Nancy,  
Baarleduc, & de toute la Champagne.

*A 6. heures du soir.*

De Spire, Germersheim, Raftart, Baaden.  
Baaden, lors que l'on peut passer le Rhin.

*Jendi à 7. heures du matin.*

De Trèves, Luxembourg, Metz, & de la  
Moselle.

De Rome, Venise, Triente, Inspruck, de tout  
le Tirol, Italie & Sicile.

De la Bourgogne, Lion, Provence, Dau-  
phiné, Languedoc, & de la Catalogne.

De Saverne, Phalsbourg, Metz, Verdun,  
Châlons, Rheims, & Soissons.

De Worms, Mayence, Simmern, Creutz-  
nach, Kirchberg, Altzey, Oppenheim,  
Trarbach, comme le Dimanche.

*Vendredi à 7. heures du matin.*

De Hambourg, Bremen, Lübec, Oldenbourg,  
de toute l'Ost-Frise, de la Moscovic, Cur-  
land, Livonie, Pommeranie, Suède, Dan-  
nemarck, Pologne, Jüttland, Hollstein,  
Hannovre, Zell, & Lunebourg.

De Brunswic, Halberstadt, Gosslar, Werni-  
gerode, Clausthal, Zellerfeld, Osterrode,  
Hildesheim, Dutterstadt, Nordhausen,  
Heiligenstadt, Weimar, Jene, Langen-  
soltz, Göttingen, Nordheim & Einbec.

De Danzig, Berlin, Francfort sur l'Oder,  
Magdebourg, Halle, & de tout les pais de

Prusse & de Brandebourg, de Wetzlar, Giefen, Friedberg, Butzbach, Casselle, & de la Weteravie.

De Saverne, Saarbourg, Luneville, Nancy, Baarleduc, & de toute la Champagne.

*A 2. heures du soir.*

Du Türckheim, Lautern, Landstuhl, Hombourg, Deux-Ponts, Saarbruck, Kirchheim, & du Westerich, de Franckenthal. Comme le Lundi.

*Samedi à 7. heures du matin.*

De Hambourg, Lübec, Bremen, Oldenbourg, Hannovre, Nienbourg, Osnabrück & Münster.

De Paderborn, Büren, Stattberg, Brillon, Winterberg, Gallenberg, Meschede, Arensberg, Iferlohn & Bilstein.

De Siegen, Dillenbourg, Herborn, Weilbourg, Wetzlar, Butzbach, Friedberg.

De Londres, Amsterdam, Rotterdam, de la Haye, Leyden, Utrecht, Mafseick, de tout le Braband, de l'Angleterre & Hollande.

De Tübingen, Ettal, Saltzbourg, Lintz, Vienne, de la Bavière, Autriche, Moravie, Styrie, & de toute la Hongrie.

De Philipsbourg, Bretten, Bruchsal, Seltz, Landau, Vissembourg, Rappoltstein & Eschweiler.

De Saverne, Phalsbourg, Vic, Metz, Verdun, Chalons, Rheims & Soissons.

De Bâle, Heidersheim, Fribourg, Lahr, Offenbourg, de tout le Briscau, des Forêts noires, & du país de Baaden.

*A 6. heures du soir.*

De Neustadt, Edekoven, Edeshèim, Ruppersberg, Hafsloch & Deidesheim.  
De Spire, Germersheim & Rastatt.

*Tous les jours à 7. heures du matin.*

De Munich, Augsbourg, Ulm, Stutgard, Heilbronn, Canstatt, Heydelberg, Weinheim.  
De Francfort, Darmstatt, Heppenheim, Worms.

De Ratisbonne, Nuremberg, Erlangen, Kitzingen, Würtzbourg, Aschaffembourg & Hanau.  
D'Ingolittat, Neumarck, Aischstett, Neubourg, Donauwerth & Anspach.

D'Anvers, Gand, Bruxelles, & de toutes les autres Villes de Flandre & du Braband.

De Liège, Mastrich, Aix-la Chapelle, Verriers & Juliers.

De Düsseldorf, Sollingen, Elverfeld, Cologne, Bonn, Arweiler, Lintz, Andernach, Neuwied, Coblence, Embs, Nastetten, Rheinfels, Schwalbach, Schlangenbaad, Wiefsbaad & Mayence.

De Paris, Strasbourg, toute l'Alsace & Lorraine, Rastatt, Carlsruh, Durlach, Bretten, Eppingen, Bruchsal.

Dimanche, Lundi, Mardi, Mercredi, Jeudi & Samedi, La poste part à 7. heures du matin pour Spire & Germersheim.

### Départ de la Poste.

*Dimanche à 7. heures du matin.*

Pour Spire. Germersheim & Rastatt.

*A 8. heures du matin.*

Pour Neuffatt, Edekoven, Edesheim, Ruppersberg, Hafsloch & Deidesheim.

*A 11. heures avant midi.*

Pour Seckenheim & Ilversheim.

*A 5. heures du soir.*

Pour Türkheim, Lautern, Kirchheim, Landstuhl, Meisenheim, Hombourg Lauterecken, Deux-Ponts, Bergzabre, Saarbruck, & pour tout le westerich.

*A 7. heures du soir.*

Pour Bretten, Bruchsal, Landau, Seltz, Wissembourg, Bergzabre, Rappoltsheim & Eschweiler.

Pour Saverne, Saarbourg, Luneville, Nancy, Baarleduc, toute la Champagne, la France & le Tirol.

Pour Amsterdam, la Haye, Leyden, Utrecht, & toute la Hollande; Cleves, Niederwesel, Hamm, Unna, Iserlohn, Arensberg, Bilstein, Attendorn, Olpe, Siegen, Dillenburg, Herborn, Wetzlar, Butzbach, Friedberg.

Item pour l'Italie.

*Lundi à 7. heures du soir.*

Pour Bâle, Lörach, Heitersheim, Freyberg, Baadenweiler, Vieux Brisac, Lahr, Offenbourg, Emmedingen, Ettenheim, pour tout le Briscan, les Forêts noires, & le haut Marquisat de Baaden.

Pour la Bourgogne, Lion, Dauphiné, Provence, Languedoc, & la Catalogne.

- Pour Hambourg, Bremen, Oldenbourg, Lübeck; Item Hannovre, Zell, Lunebourg, Brunswic, Halberstadt, Goslar, Wernigerode, Clausthal, Osterroda, Zellerfeld, Duderstadt, Muhlhausen, Heiligenstadt, Göttingen, Münden, Nordheim & Einbeck.
- Pour la Moscovie, Curland, Livonie, Pomeranie, Suède, Dannemarc, Jütland, Holstein, & les pays de Mecklenbourg.
- Pour Danzig, Berlin, Francfort sur l'Oder, Magdebourg, Halle, les pais de Prusse & de Brandebourg.
- Pour Wetzlar, Giefen, Friedberg, & toute la Weteravie.

*Mardi à 8. heures du matin.*

Pour Spire, Germersheim & Franckenthal.

*A 2. heures du soir.*

Pour Heydelberg, Neckar-Elz, Mosbach, Wirtzbourg, Mergentheim, Nüremberg, Bamberg, Neubourg, Sultzbach, Ratisbonne, Cobourg, Leipfig, Dresde, Bayreut, Erlangen, Prague, Breslau, Neufs, toute la Silesie, la Bohème, la Pologne, & le haut Palatinat.

*A 5. heures du soir.*

Pour Weinheim, Erbach, Michelstatt, Schönborg, Oberroda, Umstatt, Otzberg, Lindenfels, Diebourg & l'Odenwald.

*A 6. heures du soir.*

Pour Münster, Buckenbourg, Dettmold, Rheda, Rittberg, Warendorff, Paderborn,



Huxar, Corvez, Pymont, Rintlen, Bodenwerder, Warbourg, Lippstadt, Casfelle, Marbourg, Fritzlär, Olpe, Attendorn, Siegen, Dillenbourg, Herborn, Giefen, Wetzlar, Friedberg, & les païs de Hefse & de Waldeck

Pour Cleves, Wefel, Mayence, Bingen, Rheinfels, Oberwefel, Bacharach, Boppardt, & le Rhingau.

Pour Tübingen, Ettal, Saltzbourg, Linz, Vienne, Inſpruck, toute la Suabe, Baviere, Tirol & l'Autriche.

Pour la Moravie, Styrie, & toute la Hongrie.

Pour Canſtatt, tout le païs de Würtemberg.

Pour Lindau, Conſtance, Villingen, Schaffhaufen, la Suiſſe, les Forêts noires, & le païs du Lac de Conſtance.

Pour Saverne, Phalsbourg, Vic, Metz, Verdun, Châlons, Rheims & Soiffons.

Pour Bâle, le Briſcau, & les païs de Baden &c. Comme le Dimanche.

*Mercredi à 8. heures du matin.*

Pour Neuſtatt, Edesheim, Ruppertsberg, Haſſloch, Deidesheim & Spire.

*A 11. heures avant midi.*

Pour Ladenbourg, Seckenheim, Ilvesheim.

*A 2. heures du ſoir.*

Pour Mayence, Altzey, Oppenheim, Creutznach, Simmern, Kirchberg, Kirchheimpoland, Trarbach, Veldenz, Mühlheim & toute la Moſelle.

*A 6. heures du soir.*

Pour Amsterdam, la Haye, Leiden, Utrecht,  
& toute la Hollande, Cleves, Niederwesel,  
Hamm & Unna.

Pour Trèves, Trarbach, Ducemond, Luxem-  
bourg, & le long de la Moselle.

Pour Dietz, Limbourg & tout le Westerwald.  
Pour Saverne. Saarbourg, Luneville, Nancy,  
Baarleduc, toute la Champagne, & la France.

Pour Bretten, Bruchsal, Landau &c. Com-  
me le Dimanche.

*Jeudi à 7. heures du matin.*

Pour Spire, Germersheim, Rastatt.

*A 5. heures du soir.*

Pour Türckheim, Lauteren, Kirchheim, tout  
le Westerich, comme le Dimanche.

*A 6. heures du soir.*

Pour Hambourg, Bremen &c. Hannovre &c.  
Pour la Moscovie &c. Danzig, Berlin &c.  
tous comme le Lundi.

Pour Münster, Hamm, Unna, Söft & toute  
la Westphalie.

Pour Saverne, Phalsbourg, Vic, Metz, Ver-  
dun, Châlons, Rheims & Soissons,

Pour l'Italie, comme le Dimanche.

*Vendredi à 10. heures du matin.*

Pour Franckenthal.

*A 6. heures du soir.*

Pour la Bourgogne, Lyon, Dauphiné, Pro-  
vence, Languedoc, Catalogue, Saverne,  
Saarbourg, Luneville, Nancy, Baarleduc  
& toute la Champagne.

Pour Madrid, l'Espagne & le Portugal.

Pour Mayence, Bingen, Rheinfels, Oberwessel, Bacharach, Boppardt, & tout le Rhingau.

Pour Hildbourghausen, Nordheim, Embeck, Göttingen, Duderstatt, Mühlhausen, Heiligenstatt, Magdebourg, Halle & tout le pais de Brandebourg.

Pour Siegen, Dillenbourg, Herborn, Wetzlar, Giefen, Friedberg, & la Wetteravie.

Pour Bâle, Lörach, Heitersheim, Erbourg, Baadenweiler, Vieux-Britac, Lahr, Offenbourg, Emedingen, Ettenheim, Acheren, tout le Briscau, les Forêts-noires, & le haut Marquisat de Baaden.

*Samedi à 8. heures du matin*

Pour Neustatt, Spire & Ladenberg.

*A 2. heures du soir.*

Pour Heydelberg, Neckar-Eltz, Mossbach, Würzbourg, Mergentheim, Nuremberg, Bamberg, Neubourg, Sultzbach, Rarisbonne, Cobourg, Leipzig, Dresde, Bayreuth, Erlangen, Prague, Breslau, Neufs toute la Siletie, Pologne & le haut-Palatinat.

Pour Mayence, Altzey, Oppenheim, Creutznach, Simmern, Kirchberg, Kirchheimpolland, Trarbach &c. comme le Mercredi.

*A 6. heures du soir.*

Pour la Bourgogne, Lyon, Dauphiné, Provence, Languedoc, Catalogne, Saverne, Phalsbourg, Vic, Metz, Verdun, Châlons, Rheims & Soissons.

Pour Tübingen, Ettal, Saltzbourg, Lintz, Vienne, Inspruck, toute la Suabe, Bavière, Tirol, Autriche, Moravie, Styrie, & toute la Hongrie.

Pour Lindau, Constance, Villingen, Schaffhausen, la Suisse, les Forêts-noires & le Lac de Constance.

Pour Münster, Paderborn, Casselle, Wetzlar, les pais de Hesse & de Waldeck, comme le Mardi.

Pour Londres, Amsterdam, Leiden, la Haye, Rotterdam, toute la Hollande & l'Angleterre.

Pour Nimwegue, Geldern, Venlo, Maseick, Cleves, Wesel, Barmen & Langenberg.

Pour Luxembourg, Trèves, Trarbach, & tous le Long de la Moselle.

Pour Coblence, Montabauer, Dietz, Limbourg, Siegen, Olpe, Attendorn, & le Westerwald.

Pour Canstatt, & tout le pais de Würtemberg, comme le Mardi.

*A 5. heures du soir.*

Pour Weinheim, Eibach, Umstatt, Otzberg, Lindenfels & l'Odenwald.

*Tous les jours à 6. heures du soir.*

Pour Munich, Augsburg, Ulm, Stuttgart, Heilbronn, Canstatt, Heydelberg, Weinheim.

Pour Francfort, Darmstatt, Heppenheim, Worms.

Pour Ratisbonne, Nuremberg, Erlangen,

Kitzingen, Würtzbourg, Afchaffembourg  
& Hanau.

Pour Ingolstatt, Neumarc, Eichstatt, Neu-  
bourg, Donauwerth & Anspach.

Pour Anvers, Gand, Bruxelles, & toutes  
les autres villes de la Flandre & du Braband.

Pour Düsseldorf, Sohlingen, Elberfeld, Co-  
logne & Bonn, Arweiler, Lintz, Ander-  
nach, Neuwied, Coblencé, Embs, Nastet-  
ten, Rheinfels, Schwalbach, Schlangenbad,  
Wiesbad & Mayence.

Pour Paris, Strasbourg, toute l'Alsace &  
la Lorraine, Eppingen, Bretten, Bruch-  
sal, Raftatt, Carlsruh & Dourlach.

*Départ & arrivée des Coches &  
Chariots de Poste.*

*Ils partent.*

*Is arrivent.*

Le Mardi  
& le  
Samedi à  
6. heures  
du ma-  
tin.

Route de Nurem-  
berg.

Francfort, Hanau, Det-  
tingue, Afchaffembourg,  
Würtzbourg, Bamberg,  
Nuremberg, Ratisbon-  
ne, Passau, Lintz, Vien-  
ne.

Le Ven-  
dredi au  
soir.

Mardi a-  
vant mi-  
di.

Heppenheim, Benz-  
heim, Darmstatt, (Wert-  
heim, ) Remlingue,

Vendredi  
au soir.

Mardi avant midi.	Kitzingen , Elingen Eichstatt , Neubourg , Donauwerth Augs- bourg , Munich , Saltz- bourg .	Lundi au soir
Samedi à 6. heures du matin.	Dettelbach , Neus , Cro- nach , Bayreuth , Hof , Dresde , Berlin . Miltenberg , ( Amor- bach , ) Bischofsheim , Mergentheim , Ochsen- furt , Anspach , Sultz- bach , Amberg . Schweinfurt , Cobourg , Leipzig , Erfurt , Gotha , Jena . Braunschweig , Hambourg .	Lundi au soir.
Samedi à 6. heures du matin.	Route de Fuld. Guelnhaußen , Salmun- ster , Stenau , Schluch- tern , Fuld .	Mercredi au soir.
Jeudi à 6. heures du matin.	Route de Strasbourg & de Basle. Heydelberg , Bruchsal , Dourlach , Carlsrouh , Raftatt , Kehl , Stras- bourg , Offenbourg , Fribourg , Heiders- heim , Basle , Zurich , Bern , Genève , Lion . Heilbronn , Stuttgart , Caustatt .	Jeudi avant midi.

Mardi & Samedi à midi.	{ Spire , Gërmersheim , Strasbourg. Neuttatt , Landau , Stras- bourg.	} Mardi , Vendredi & Same- di avant midi.
------------------------------	--	---

## Route de Metz.

Mardi a- 6. heures du matin.	{ Türcckheim , Diemer- stein , Lantern , Land- stuhl , (Hombourg , ) Deux-Ponts, (Bliefs-Caf- fel ,) Saarbrüc , Metz , Paris.	} Mardi ap. midi.
------------------------------------	--	----------------------

## Route de Francfort &amp; de Mayence.

Mardi, Jeudi & Samedi à 6. heures du matin	{ Oggersheim , Francken- thal , Worms , Gunders- blum , Oppenheim , May- ence , Francfort.	} Lundi , Mecr. & Vendredi au soir.
--	---	--

## Route de Coblencc &amp; de Cologne.

Mardi Jeudi & Samedi à 6. heures du matin.	{ Limbourg , ( Hadamar Montebaur , Coblencë Freilingen , (Hacken- bourg ) Cologne , Duf feldorff , Elberfeld , Nimmwegue , Amster- däm. Juliers , Aix-la Chapel- le , Mastrich , Liege Louvain , Bruxelles.	} Lundi & Vendredi au soir.
--	--	-----------------------------------

## Route de Treve &amp; de Wetzlar.

Jeudi à 6. heures du matin.	[Wisbad, Kirchberg, Dietz, Embs, Nassau, Trêve, Luxembourg, Weilbourg, Wetzlar.]	Lundi au soir.

L'expédition se fait à la Charue d'or, où les personnes qui veulent aller avec les charriots de Poste, ou expédier des effets peuvent s'annoncer la veille du départ jusqu'à 8. heures du soir.

## ANNOTATION

Des jours & heures auxquelles le Chariot de Poste de S. A. S. E. Palatine parte & arrive, tant de ces pays-ci que des pays étrangers. Logeant au Paon, chez M. Seitz, *Commissaire de Poste*; à Mannheim.

*Depart.*

Il parte de cette ville tous les Mardis à 8. heures du matin, Jeudi après midi & Samedi à 8. heures un Chariot de poste pour Francfort, où l'on trouve un Carosse qui va à Fridberg, Butzbach, Wetzlar, Herborn, Dillembourg, Sigen, Weyerseiffen, Oberelben, Halberg, Mühlheim; Et de Mühlheim à Cologne, Bonn, Juliers, Aix-la Chappelle, Mastrich, Liege, & dans tout le Brabant.

*It.* de Cologne, par Neus, Clèves, Nimwegue, Arnheim, Amsterdam, & dans route la Hollande.



Il parte encore un chatiot de Mulheim, pour Solingue, Elberfeld, Duffeldorf, Duisbourg, Wefel, & le pays de Cleves.

*It.* De Francfort par Cassel, pour tout le pays de Hesse.

De même que pour la Saxe, Leipfig, Berlin. Pour Wurtzbourg à Nurenberg, & toute la Franconie.

Il parte de Mannheim Mardi & Samedi, par Heidelberg pour Wisloch, Sintzheim, Fürfeld, Heilbron; De Heilbron pour Halle en Suabe, Oehringen, Cuntzelau, Benigheim, Louzbourg & Stugard; Vendredi Matin, il parte un Chariot de ce dernier endroit pour Ulm, Augsbourg & l'Italie.

*It.* par Biberach, Elwangen, Eslingen Gœppingen, Hechingen, Lindau, Memmingen.

Il parte de Stugart deux fois la Semaine Mardi & Vendredi à 8. heures du matin pour Tübingen Gablingen, Tutlingen, Zurich, Schaffhausen, & toute la Suisse.

Vendredi après midi parte un Chariot pour Dourlach, Carlsruh, Rastadt, Lichtenau, Büsch, Kehl & Strasbourg, d'où il parte le Mardi pour Baal & toute la Suisse, Pour Paris, Lion, & toute la France.

Le Mercredi, un Carosse part de Dourlach pour Stugard.

*Arrivée.*

Cette Diligence arrive le Jeudi à Midi; & celle qui passe par Francfort revient le Mercredi à Midi, Vendredi, le soir, & Samedi à midi.

Les personnes qui voudront se servir de ces Chariots, auront la bonté de s'annoncer la veille du depart. On peut aussi y mettre toutes sortes de paquets, mais on prie de declarer au juste la valeur de ce qu'ils contiennent.

### DESIGNATION

Du Depart & de l'Arrivée de la Poste aux Lettres, à Duffeldorf.

#### *Depart.*

Parte tous les jours à 5. heures du soir pour Cologne, Bonn, Coblenze, Mayence, Francfort, Mannheim, Heidelberg, Nurenberg, Neubourg, Briefsch Sintzig, Franckenthal, Weinheim, pour le Haut & Bas - Palatinat, Vienne, la Haute & Basse-Autriche; It. pour Oblaten, Elberfeld, Solingue, & autres endroits du Duché de Berg. Pour Amsterdam & la Hollande.

Le Dimanche à midi, pour Elberfeld, Solingue, Remscheid, Mettman, Lennep, Wulfrath, Cronenberg, tout le Duché de Berg; & à 5. heures du soir pour Essen.

Le Lundi à 11. heures du matin pour Julier, Aix-la-Chapelle, Mastrich, Liège, Namur, Brusselles & Anvers; Pour toute la Flandre, le Brabant & la France.

Le Mardi entre 5. & 6. heures du soir, Pour Juliers, Duren, Aix-la-Chapelle, Liège, Mastrich, Ruremonde, Maseiek, Sittart, Guel-

dre, Namur, Luxembourg. Pour tout le Brandeband, la Flandre, la France, l'Espagne, l'Angleterre, & la Hollande; pour Cleves, Wesel, Emmerich, Xanten, Lipstadt, Minden, Magdebourg. Pour le Brandebourg, Berlin, la Prusse, Danzig & Leipzig.

Le même Jour à 4. heures pour Munster, Bremen, Paderborn, Osnabruck, Unna, Nienbourg, Hannovre, Zell, Braunschweig, Wolfenbuttel, Lubec, Cassel, Hildesheim, Hambourg; pour la Hesse, la Westphalie; les Pays du Nord, Saxe, Pologne, Pomeranie, Dannemarck, & Suede.

Le Mercredi entre 5. & 6. heures, pour Warth, Wetzlar, Marbourg, Giessen, Ditzkirch, Tréves, Creutznach, Oppenh, Bingen, Ober-Wessel, St. Goar, & pour la Moselle, Augsburg, Spire, Brisach, Fribourg, Wirtzburg, la Baviere, Ratisbonne, toute la Franconie, la Suabe, Saltzburg, la Suisse, la Bourgogne, la Haute & Basse-Alsace, toute la Lorraine, & les trois Evêchés, Metz, Toul, & Verdun. La Hongrie, la Bohême & toute l'Italie.

Jendredi à midi, pour Elberfeld, Solingue, comme le Dimanche; & le soir à 5. heures pour Essen.

Vendredi entre 5. & 6. heures du soir, pour l'Angleterre, la Hollande, le Brandeband, la Flandre, la France, l'Espagne & les Pays du Nord &c. comme le Mardi.

Samedi à même heure comme le Mercredi, & en outre pour le Tirol, toute l'Italie, Naples & Sicile.

*Arrivée.*

Arrive tous les jours, entre les 8. & 9. heures du Matin, de Cologne, Bonn, Coblenze, Mayence, Francfort, Mannheim, Heidelberg, Neubourg, Briesich, Sintzig, Frankenthal, Weinheim, du Haut & Bas-Palatinat, de Vicane, & de la Haute & Basse-Autriche, d'Obladen, Solingue, Elberfeld, Remscheid, Lennep, Wulfrath, Cronenberg & autres endroits du Pays de Berg; d'Amsterdam, & de la Hollande.

Dimanche entre 1. & 2. heures après midi, d'Angleterre, de Hollande, du Braband, de Flandre, France, Espagne, Pologne, Prusse, Saxe, Hesse, Brandebourg, de Braunschweig, Hildesheim, Lipstadt, Minden, Bielefeld, Hamm, Liège, Mastrich, Aix-la-Chapelle, Ruremonde, Maseick; des Pays de Juliers & Cleves.

Lundi, à 2. heures après midi, de Munster, Paderb. Osnabruch, Unna, Bremen, Hannov. Zell, Hamb. Lubec, Holstein, Cassel, de Hesse, & de Westphalie; des Pays du Nord, Saxe, Pologne, Dannemare, Moscovie & Suède.

Mardi, entre 8. & 9. heures du matin d'Italie, Tirol, Hongrie, Autriche, Bohême, Silésie, Baviere, Suabe, Franconie, de Parisbonne, Augsbourg, Nurenberg, Wetzlar, Weilbourg, & de Warth.

Le même jour à 4. heur. & 1. quart du soir, d'Elberfeld, Solingue, Mettman, Lennep, Wulfrath, Remscheid, & de Cronenberg.

*It.* à 5. heures du soir, de Liège, Aix-la-Chapelle, Juliers, Mastrich, Namur, Brussel.

Anvers, de Flandre, Brabant & France.  
& à 6. heures du soir d'Essen.

Mercredi entre les 8. & 9. heures du matin.  
de la Lorraine, Treves & de la Moselle.

Jeudi entre 1 & 2. heures après midi  
d'Angleterre, Hollande, Flandre, France,  
Espagne, Brandebourg, Hesse, Braunschweig,  
Hildesheim, Pologne, Prusse, Saxe, d'Aix-  
la-Chapelle, Mastrich, Liège, Ruremonde.  
Maseick, Sittart, Juliers, Duren, Linnich,  
Wesel, Cleves, Emmerich, Lipstadt, Hamm,  
Minden, Soest, Bilefeld, Munster, Hambourg,  
Hannovre, Lubec; de Padercorn, Osnabruc,  
Brehmen, du Nord, Holstein, Dannemarc &  
Suede.

Vendredi entre 4. & 5. heures du soir,  
d'Elberfeld, Sovingue, Mettman, Wulfrath,  
Lennep, Langenberg, Remscheid & Cronen-  
berg, entre 4. & 5. h. d'Aix-la Chapel. Juliers,  
Mastrich, Liège, Namur, Brusselles, Anvers;  
de toute la Flandre, du Brabant, & de France.  
A 6. heur. du soir d'Essen.

Samedi à 8. heures du matin, de Warth,  
Wetzlar, Weilbourg, Dietkirch, Vienne, de  
Hongrie, de Prag, du Palatinat, de l'Allemagne,  
& de toute l'Empire.



## Table des Matières.

Chevaliers de l'Ordre de St. Hubert. v. p.	1.
L'Ordre du Lion Palatin.	9.
Etat du Grand-Maitre.	13.
Etat du Grand-Chambellan	21.
Etat du Grand-Maréchal	29.
Etat du Grand Ecuyer	30.
Musique de la Cour	32.
Amirauté de S. A. S. E.	36.
Grande Venerie du Palatinat	ibid.
L'Ordre de Ste. Elisabeth.	39.
Maison de S. A. S. Madame l'Electrice	42.
Conseil Intime ou Conférence	45.
Chancellerie Intime	46.
Ministres aux Cours Etrangères	47.
Ministres des Cours Etrangères	51.
Conseil Intime de Guerre	52.
Generaux	ibid.
Gardes du Corps	54.
Gardes Suisses	56.
Conseil Militaire	57.
Commission immédiate d'Oeconomie Militaire	ibid.
Régence	59.
Conseil Médecinal	62.
Université de Heydelberg	63.
Bailliages du Palatinat	67.
Justice de la Ville de Mannheim.	77.
Conseil de la Ville de Mannheim	78.
Conseil de la Ville de Heidelberg	79.
Conseil de la Ville de Franckenthal.	81.
Cour Suprême des Appels	ibid.
Feries dans les Tribunaux	82.

	Cour de Justice	-	83.
	Chambre des Finances	-	86
1.	Caisse Générale	-	88.
9.	Commission de la Monnoye.	-	ibid.
3.	Commission des Salines	-	89.
1.	Commission des Mines.	- -	90.
9.	Commission des Bâtimens	-	ibid.
10.	Commission des Droits & impots	-	91.
12.	Conseil de l'Eglise Reformée	-	ibid.
16.	Conseil de l'Eglise Luthérienne	-	92.
id.	Conseil Matrimonial	-	93.
39.	Chambre de l'Administration	-	94.
42.	Academie des Sciences	-	97.
45.	Etat du Duché de Neubourg	-	100.
46.	Etat du Duché de Sultzbach	-	110.
47.	Etat des Duchés de Juliers & Berg	-	115.
51.	Seigneurie de Ravenstein	-	146.
52.	Seigneurie d'Ercklens.	-	147.
bid.	Marquisat de Berg-op-Zoom	-	ibid.
54.	Les Quatre Colleges des Etats de Juliers		
56.	& Berg	- - -	151.
57.	Départ & arrivée des Postes aux Lettres.		161.
1.	Départ & arrivée des Coches & chariots de		
bid.	Poste.	- -	174
59.	Depart & Arrivée de la Poste aux Lettres		
62.	de Dusseldorff.	- -	179.







