

Ausgabe für 1774
(auf dem Tbl.
verdrucket 1779)

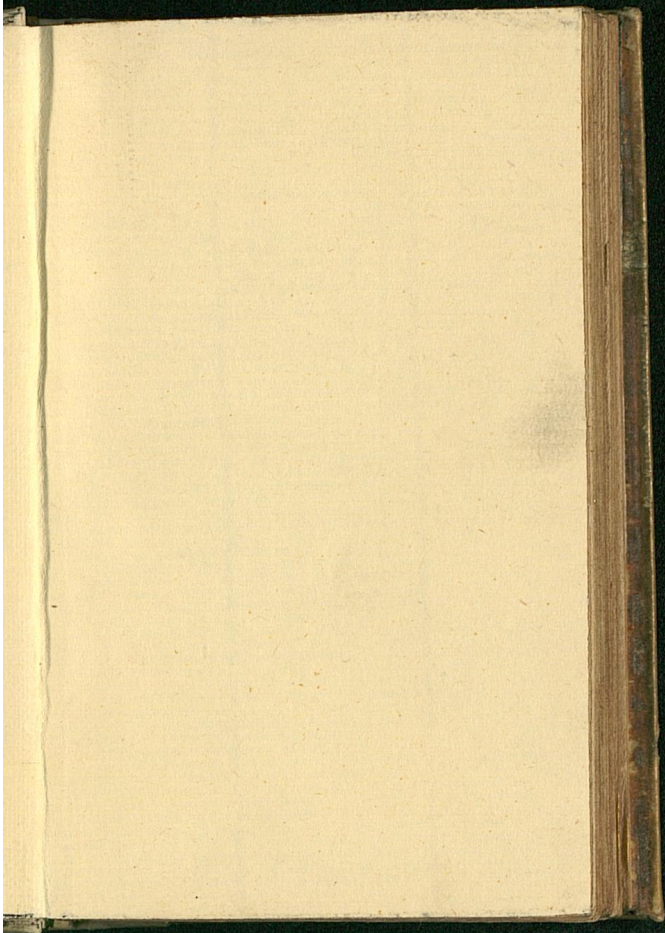

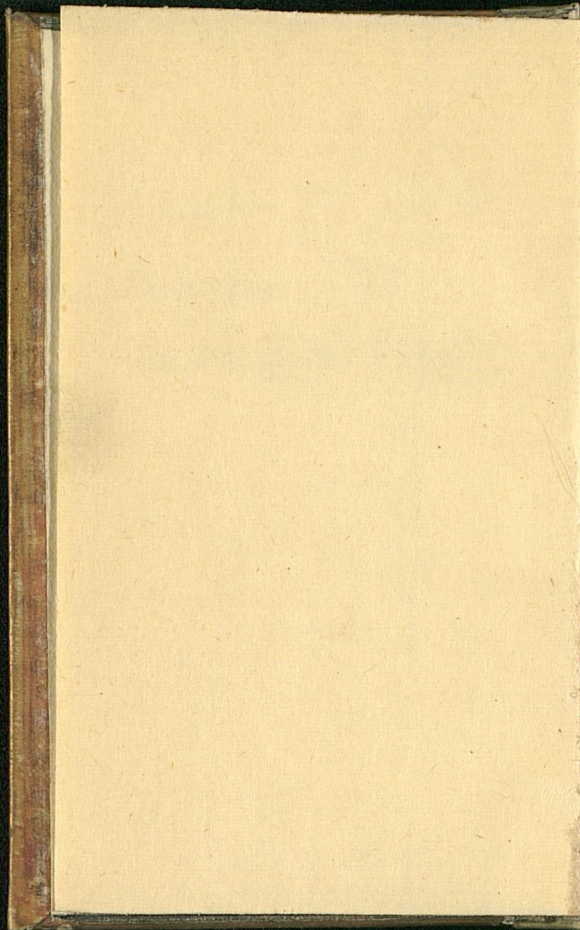

S 6 W 523

LANDES-
UND STADT-
BIBLIOTHEK
DUSSELDORF

72 / 1413





Pejillan inv.
et Sculp.

ALMANACH ELECTORAL PALATIN,

Pour l'Année M.DCC.LXXIX

CONTENANT

Les Jours de Gala & de Chapelle,
LES ORDRES ELECTORAUX;
La Maison de Son Altesse Sérénissime
Electorale; Celle de Son Altesse Sérénissime
Madame l'Electrice; Les Conseils
d'Etat & de Guerre; Les Généraux; Les
Ministres Etrangers à la Cour Palatine; Les
Ministres Palatins en Pais Etrangers; Les Cours
de Justice; la Chambre des Finances, l'Uni-
versité, les Academies, les Bailliages & tou-
tes les Jurisdicions du Palatinat, ceux des
Duchés de Neubourg, Sultzbach, Juliers &
Berg, du Marquisat de Berg-op-Zoom, de
la Seigneurie de Ravenstein &c. avec les
quatre Colléges des Etats de Juliers & Berg.



Avec Privilège de Son A. S. E.

Mannheim de l'Imprimerie Electorale.



REMARQUES.

I. **F**estes & Dimanches, il y a ordinairement Sermon vers 10. heures & un quart, suivi d'une grand' Messe en musique à la Chapelle Electorale, où se trouve un detachment des Gardes du Corps & des Gardes Suisses rangé en haie.

Les mêmes jours, & tous les Samedis, il y a salut vers les 4. heures & demie du soir.

II. Lorsque la Cour est à Schwetzingen, le Sermon qui précède la Messe commence vers les 10. heures & demie.

ARTICLES PRINCIPAUX DU CALENDRIER

Pour l'année 1774.

Nombre d'Or, - VII.		<i>QUATRE-TEMPS.</i>
Cycle Solaire, - XIX.		Fevr. 23. 25. & 26.
Indiction Rom. - VII.		Mai 25. 27. & 28.
Epaete, - - XVII.		Sept. 21. 23. & 24.
Lettre Dominic. B.		Dec. 14. 16. & 17.

- FESTES MOBILES.

Septuagési. - 30. <i>Janv.</i>		Ascension, 12. <i>May.</i>
Cendres, - 16. <i>Feur.</i>		Pentecôte, 22. <i>May.</i>
Pâques, - - 3. <i>Avr.</i>		Trinité, 29. <i>May.</i>
Rogations, - 8. <i>May.</i>		Fête-Dieu, 2. <i>juin.</i>
Premier Dimanche de l'Avent, 27. <i>Nov.</i>		

Commencement des Quatre Saisons.

Printems,	le 20.	<i>Mars.</i>
Eté, - - -	le 21.	<i>Juin.</i>
Automne,	le 23.	<i>Septembre.</i>
Hyver, - -	le 21.	<i>Décembre.</i>

JANVIER.

<i>Jo. de la Se.</i>	<i>du M.</i>	<i>Noms des SAINTS.</i>	<i>Phases de la Lune.</i>
<i>Sam.</i>	1	<i>La Circonc.</i>	
<i>Dim.</i>	2	Macaire	☾ Dernier Quartier
Lundi	3	Génévieve	le 5. à 6. heures
Mardi	4	Tite Ev.	33. min. du soir.
Mecr.	5	Telesph.	
Jeudi	6	<i>Les Rois</i>	☉ Nouv. Lune le 12.
Vend.	7	Julien	à 9. heures 43.
Sam.	8	Severin	min. du matin
<i>Dim.</i>	9	Marcianne	
Lundi	10	Agathon	☾ Premier Quartier
Mardi	11	Hygin	le 19. à 4. heures
Mecr.	12	Ernest	16. min. du soir.
Jeudi	13	Veroniq.	
Vend.	14	Hilaire	● Pleine Lune le
Sam.	15	Paul II.	27. à 7. heures 48.
<i>Dim.</i>	16	Marcel	min. du soir.
Lundi	17	Antoine H	
Mardi	18	Prisque	
Mecr.	19	Canute	
Jeudi	20	<i>Fab. Seb.</i>	JOURS FESTÉS
Vend.	21	Agnès V.	à la Cour pendant
Sam.	22	Vincent	l'Année.
<i>Dim.</i>	23	Emerant.	
Lundi	24	Timothee	
Mardi	25	<i>Conv. S. P.</i>	
Mecr.	26	Polycarpe	
Jeudi	27	Jean Chryf	
Vend.	28	Charlem.	
Sam.	29	Franc. d'S.	
<i>Dim.</i>	30	<i>Séptuagés.</i>	
Lundi	31	Pierre N.	

JOURS FESTÉS
à la Cour pendant
l'Année.

JANVIER.

LE 1, *Nouvel An*,
Leurs AA. SS. EE.
se rendent vers 11.
heures à la Chapelle
pour y assister au
Service Divin.

Le 6, jour des *Rois*, Leurs AA. SS. EE.
assistent vers 10. heures & un quart au Service
Divin à la chapelle; il y a exposition du Saint
Sacrement.

Il y a Vêpres à 5. heures.

Le 20, Fête de St. *Sébastien*, Patron de
la Ville & de l'Eglise Paroissiale, LL. AA.
SS. EE. suivies d'un grand cortège, s'y ren-
dent ordinairement pour assister au Service
Divin, qui s'y célèbre vers 10. heures.

F E V R I E R.

Jo. de la Se.	du M.	Noms des S.AINTS.	Phases de la Lune.
Mardi	1	Ignace E.	
Mecr.	2	Purificat.	☾ Dernier Quart. le 4. à 4. heur. 4. min. du matin.
Jeudi	3	Blaise	
Vend.	4	Andr. Cor.	
Sam.	5	Agathe	
Dim	6	Sexagés.	☉ Nouvelle Lune le 10. à 9. heures 49. min. du soir.
Lundi	7	Richard	
Mardi	8	Jean de M.	
Mecr.	9	Apolline	
Jeudi	10	Scolastiq.	☾ Premier Quartier le 18. à 2 heures 43. m. du soir.
Vend.	11	Severin	
Sam.	12	Eulalie	
Dim.	13	<i>Esto mihi</i>	
Lundi	14	Valentin	☉ Pleine Lune le 26. à 11. heures 35. min. du matin.
Mardi	15	Mardi gras	
Mecr.	16	les cendres	
Jeudi	17	Donate	
Vend.	18	Simeon	
Sam.	19	Manfuet	
Dim.	20	<i>Invocavit</i>	
Lundi	21	Eleonore	
Mardi	22	Pierre d.E.	
Mecr.	23	4 Tems †	
Jeudi	24	Mathias	
Vend	25	Victor †	
Sam.	26	Alexand. †	
Dim	27	<i>Math. Ap.</i> 2 <i>Reminisf.</i>	
Lundi	28	Romain,	

F E V R I E R.

LE 2, Jour de la
Purificatiom S. A.
S.E. revêtu des habits
de *Son Ordre*, assi-
ste vers trois quarts
pour 11. heur. avec
ses Chevaliers & toute
sa Cour à la Bénédic-
tion des Cierges,

en reçoit un au pied de l'Autel, accom-
pagne la Procession, entend la grand'-Messe,
& va à l'offrande. Les Chevaliers sont
seuls de cette dernière cérémonie.

Le 15. vers les 4. heures du soir Leurs AA.
SS. EE. accompagnées de leur Suite se
rendent à l'Eglise de la Cour, pour y as-
sister à la cloture des Prières de 40. heures,
dont la solemnité finit par un *Te-Deum*.

Le 16, *Mercredi des Cendres*, Leurs AA.
SS. EE. se rendent à la Chapelle, vers 5.
heures du soir, où l'on chante le *Miserere* en
musique, de même que les *Mercredis* &
Vendredis du carême, excepté ceux de la
semaine sainte.

Le 27. Fête de Saint *Mathias*, LL,
AA. SS. EE. assistent vers 10. heures & un
quart au Service Divin; il y a exposition
du Saint Sacrement.

M A R S.

<i>Jo. de la Se.</i>	<i>du M.</i>	<i>Noms des S.AINTS.</i>	<i>Phases de la Lune.</i>
Mardi	1	Aubin	
Mecr.	2	Simplice	☾ Dernier Quartier
Jeudi	3	Cunegund	le 5. à 11. heures
Vend.	4	Casimir	30. min. du matin.
Sam.	5	Theophil	
Dim.	6	Oculi	☉ Nouv. Lune le 12.
Lundi	7	Thom. M.	à 11. heures 2.
Mardi	8	Jean de D.	min. du matin.
Mecr.	9	Franç. Ve.	
Jeudi	10	40 Martyrs	☾ Prem. Quart. le 20.
Vend.	11	Rosine	à 9. heures 29.
Sam.	12	Gregoire	min. du matin.
Dim.	13	Letare	
Lundi	14	Mathilde	● Pleine Lune le 28.
Mardi	15	Longis	à 0. heures 19.
Mecr.	16	Heribert	min. du matin.
Jeudi	17	Gerdrud	
Vend.	18	Patrice	
Sam.	19	Joseph	
Dim.	20	Judica	
Lundi	21	Benoit	
Mardi	22	Octavien	
Mecr.	23	Victorin	
Jeudi	24	Gabriël	
Vend.	25	Annonciat.	
Sam.	26	E manuël	
Dim.	27	Rameaux	
Lundi	28	Gunter	
Mardi	29	Mechtilde	
Mecr.	30	Quirin	
Jeudi	31	Jeudi St.	

M A R S.

Le 19. Fête de S. Joseph il y a service Divin vers 10. heures & un quart, avec exposition du saint sacrement.

Le 25. Fête de l'Annonciation comme le 19.

Le 20. *Dimanche Judica* l'on commence
la Communion Pascale.

Le 27. *Dimanche des Rameaux*, S. A. S. E.
suivie de sa Cour assiste vers 10. heures à
la bénédiction des Palmes ; il en reçoit
une au pied de l'Autel , accompagne la
Procession & entend la grand' Messe.

La Cour paroît en noir ce jour - là , &
toute la semaine.

Les 29. & 30. Leurs AA. SS. EE. assistent
vers 10 heures & demie à la grand' Messe.

Vers 4. heures il y a ténèbres en musique.

Le 31, *Jehudi St.* S. A. S. E. revêtue des ha-
bits de l'Ordre de St. Hubert, accompagnée
des Chevaliers de son Ordre & des Gentils-
hommes de sa Cour , assiste vers 10. h. à
l'Office , & y reçoit la Communion Paschale.
Les Chevaliers de l'Ordre, les Ministres, les
Chambellans , la Noblesse & les Pages s'ac-
quittent immédiatement après de ce devoir.
On transporte ensuite le Saint Sacrement au
Reposoir sous un dais porté par 6. Chambel-
lans. S. A. S. E. suivie du même Cortège , se
rend ensuite à la grande Salle, où assisté par
S. E. M. le Grand-Chambellan & 2. Cham-
bellans de service , Elle lave les pieds à 12.
Vieillards. La prière faite , Messieurs les
Chambellans reçoivent les mets à la porte

de la salle précédés par S. E. M. le Grand-Maréchal & M. le Grand - Maître des Cui-fines ; S. A. S. E. les pose Elle-même sur la table. Pendant le repas le Prédicateur de la Cour fait la lecture à haute-voix, & la Cérémonie finit par une aumône que S. A. S. E. distribue Elle-même à chaque Vieillard.

Vers 4 heures LL. AA. SS. EE. assistent aux Ténébres.

A V R I L.

<i>Jo. de la Se.</i>	<i>du M.</i>	<i>Noms des SAINTS.</i>	<i>Phases de la Lune.</i>
Vend.	1	<i>Vend. saint</i>	
Sam.	2	Franc. d'P.	☾ Dernier Quartier
Dim.	3	Pâques	le 3. à 6. heur, 2.
Lundi	4	Lundi de P.	min. du soir.
Mardi	5	Vincent	
Mecr.	6	Celestin	☉ Nouv. Lune le 11.
Jeudi	7	Hermane	à 1. heur. 18. min.
Vend.	8	Dennis	du matin.
Sam.	9	Ezechiel	
Dim.	10	Quasmod.	☾ Premier Quart. le
Lundi	11	Leon P.	19. à 2. heur. 49.
Mardi	12	Jule	min. du soir.
Mecr.	13	Hermén.	
Jeudi	14	Tiburten	● Pleine Lune le 26.
Vend.	15	Basilique	à 10. heur. 15. min.
Sam.	16	Lamperte	du matin
Dim.	17	Misericord.	
Lundi	18	Apollon	
Mardi	19	Garn. M.	
Mecr.	20	Sulpice	
Jeudi	21	Anselme	
Vend.	22	Lothaire	
Sam.	23	George	
Dim.	24	Jubilate	
Lundi	25	Marc. Ev.	
Mardi	26	Clet. P&M	
Mecr.	27	Polyc. P. M	
Jeudi	28	Vitale	
Vend.	29	Pierre M.	
Sam.	30	Cather. d'S	

A V R I L.

Le 1, *Vendredi St.*
 Le Sermon com-
 mence vers 10. heur. &
 demie & ensuite la
 Passion & l'Office. S.
 A. S. E. en habit de
 deuil de son Ordre,
 & accompagnée com-
 me le jour précédent,
 descend dans l'église
 pour

pour adorer la Croix. Les Chevaliers, & Gentils-Hommes gardent le même ordre qu'à la Communion Paschale. l'Office finit par les Vêpres, après lesquelles on commence l'Adoration au Sépulchre

La Noblesse de la Cour la continue sans interruption jusqu'au Samedi soir, selon l'ordre des billets tirés au fort le mercredi précédent, qui établit 2. Gentils-Hommes, 2. Dames, & 2. Pages pour chaque heure.

Vers 4. heures il y a Ténèbres en Musique.

Vers 8. h. du soir, LL. AA. SS. EE. se rendent à la Chapelle & assistent à l'*Oratoire* qui se fait en musique.

Le 2. *Samedi St.* après la Bénédiction du feu & les autres cérémonies, on commence la grand' Messe vers les 11. heures.

Vers 3. h. LL. AA. SS. EE. accompagnées de toute la Cour vont à pied faire leurs stations dans les Eglises de la Ville, les finissent à la Chapelle Electorale; où Elles assistent à Complies.

Vers 7. heures & demie du soir, LL. AA. SS. EE. se trouvent avec toute la Cour aux Cérémonies de la Résurrection de Notre-Seigneur, suivies d'un *Te Deum*, pendant lequel il se fait 3. décharges de l'Artillerie des Ramparts.

Le 3. Jour de *Pâques*. LL. AA. SS. EE. assistent au Service Divin vers 11. heures, il y a exposition du St. sacrement.

Il y a Vêpres à 5. heures.

Le 4. Deuxieme Fête de *Pâques* LL. AA. SS. EE. se rendent à la Chapelle vers 10. heures & un quart.

Le 17. on célèbre la Fête de saint Joseph Patron des Etats.

Le 24. *Dédicace* de la Chapelle Electorale LL. AA. SS. EE. assistent vers 10. heures & un quart au Service Divin, il y a exposition du saint sacrement.

M A Y.

Jo. de la Se.	du M.	Noms des S. AINTS.	Phases de la Lune.
Dim.	1	S. Ph. f. Jac.	
Lundi	2	Athanase	
Mardi	3	Inv. S. Cr.	☾ Dernier Quartier le
Mecr.	4	Monique	3. à 0. heur. 53.
Jeudi	5	Pie P.	min. du matin.
Vend.	6	Jean de P.	☉ Nouv. Lune le
Sam.	7	Stanisl. E.	10. à 4. heures 4.
Dim.	8	Rogate	min. du soir.
Lundi	9	Grég. de N.	☾ Premier Quartier
Mardi	10	Antoine	le 18. à 7. heur. 34.
Mecr.	11	Gangolph	min. du soir.
Jeudi	12	Ascension	
Vend.	13	Gervais	
Sam.	14	Boniface	● Pleine Lune le 25.
Dim.	15	Exa. Soph.	à 6. heur. 4. min.
Lundi	16	J. de Nep.	du soir.
Mardi	17	Le Brun	
Mecr.	18	Venant	
Jeudi	19	Pierre Cel.	
Vend.	20	Bernardin	
Sam.	21	Constant. †	
Dim.	22	Pentecôte	
Lundi	23	Lundi de P.	Le 1. Fête de St.
Mardi	24	Jeannette	Philippe & St. Ja-
Mecr.	25	4 Tems †	ques, Le Service Di-
Jeudi	26	Phil. Ner.	vin commence à 11.
Vend.	27	Magd. P. †	heures; il y a ex-
Sam.	28	Germain †	position du St. Sa-
Dim.	29	Trinité	crement.
Lundi	30	Felic.	
Mardi	31	S. Perriné	Le 12. Fête de l'As-
			cenſion il y a ſervice

M A Y

Le 1. Fête de St. Philippe & St. Jacques, Le Service Divin commence à 11. heures; il y a exposition du St. Sacrement.

Le 12. Fête de l'Ascension il y a service

Divin vers 10. heures & demie, avec exposition du saint sacrement.

Le 22. jour de la *Pentecôte*, Leurs AA. SS. EE. vont vers 10. heures & demie au service divin, il y a exposition du St. Sacrement.

Le 23. il y a Service Divin vers les 11. heures.

Le 29. Fête de la St. Trinité LL. AA. SS. EE. vont vers 10. heures & demie au Service Divin; il y a exposition du St. Sacrement.

J U I N.

<i>Jo. de la Se.</i>	<i>du M.</i>	<i>Noms des SAINTS.</i>	<i>Phases de la Lune</i>
Mecr.	1	Fortuné	
Jeudi	2	Fê ^e Dieu	☾ Dernier Quartier le
Vend.	3	Clotilde	1. à 9. heur. 19.
Sam.	4	Quirin Ev.	min. du matin.
Dim.	5	Boniface	
Lundi	6	Norbert	☉ Nouv. Lune le 9.
Mardi	7	Robert	à 7. heures 5.
Mecr.	8	Medard Ev	min. du matin.
Jeudi	9	Pelagie	
Vend.	10	Marguer.	☾ Premier Quartier
Sam.	11	Barnabé	le 17. à 8. heur. 3.
Dim.	12	Basilide	min. du matin.
Lundi	13	Ant. de P.	
Mardi	14	Basilique	☉ Pleine Lune le 22.
Mecr.	15	Vite M	à 0. heur. 47 m.
Jeudi	16	Ludg. Ab.	du matin.
Vend.	17	Adolphe	☾ Dernier Quartier
Sam.	18	Arnold	le 30. à 8. heures
Dim.	19	Gervase	0. min. du soir.
Lundi	20	Silver. Pap.	
Mardi	21	Aloyse	
Mecr.	22	Paulin	
Jeudi	23	Ediltrud †	
Vend.	24	Jean Bapt.	
Sam.	25	Prosper	
Dim.	26	Jean & P.	
Lundi	27	Ladislas	
Mardi	28	Leon P. †	
Mecr.	29	S. P. S. P.	
Jeudi	30	Com. S.P.	

J U I N.

Le 2. Jour de la
Fête- Dieu, Gala;
LL. AA. SS. EE. ac-
compagnées de toute
la Cour assistent vers

7. heures au Service Divin & à la Proceſſion.
La Garniſon eſt ſous les armes.

Lorsque LL. AA. SS. EE. ſont à Schwetzingen, Elles ſe rendent à leur Réſidence de Mannheim pour la Solemnité de ce Jour.

Le 10. Fête du *Cœur de Jeſus*. Il y a vers 11. heures, comme auſſi pendant l'octave, Service Divin avec expoſition du Saint Sacrement; à 4. heures & demie ſalut,

Le 24. Fête de *St. Jean Baptiſte*, il y a Service Divin vers 10. heures & demie avec expoſition du S. Sacrement.

Le 29. Fête de *St. Pierre & St. Paul* le Service Divin commence vers 10 heures & demie avec expoſition du Saint Sacrement.



JUILLET.

<i>Jo. de la Se.</i>	<i>du M.</i>	<i>Noms des SAINTS</i>	<i>Phases de la Lune.</i>
Vend.	1	S. Theod.	
Sam.	2	Visit. N.D.	☉ Nouv. Lune le 8.
Dim.	3	Visitation	à 10. heures 5.
Lundi	4	Udalricq.	min. du soir.
Mardi	5	Philomen	☾ Premier Quartier
Mecr.	6	Isai Pr.	le 16. à 5. heur.
Jeudi	7	Vilibalde.	26. min. du soir.
Vend.	8	Kilian	
Sam.	9	Cyrille	☉ Pleine Lune le 23.
Dim.	10	7. Freres	à 7. heur. 38. min.
Lundi	11	Pie Pap.	du matin.
Mardi	12	Jean Gual.	☾ Dernier Quartier
Mecr.	13	Anaclet.	le 30. à 9. heures
Jeudi	14	Bonavent.	16. m. du soir.
Vend.	15	Henri Em.	
Sain.	16	Mar. de C.	
Dim.	17	Alexis!	
Lundi	18	Frederic	
Mardi	19	Vincent	
Mecr.	20	Marguer.	
Jeudi	21	Praxedes	
Vend.	22	Mar. Madg	
Sam.	23	Appoll. †	
Dim.	24	Jacques Ap	
Lundi	25	Christoph.	
Mardi	26	Annette	
Mecr.	27	Pantaleon	
Jeudi	28	Nazare	
Vend.	29	Marthe	
Sam.	30	Abdon	
Dim.	31	Ignace Loj.	

JUILLET.

Le 3. on célèbre la Fête de la Visitation de notre Dame. Le service commence vers 10. heures & demie. Il y a exposition du St. Sacrement.

Le 24. St. Jacques, il y a service divin vers 10. heures & demie avec exposition du St. Sacrement.

A O U S T.

Jo. de la Se.	du M.	Noms des SAINTS.	Phases de la Lune.
Lund.	1	S.P. aux L.	
Mardi	2	Portionc.	☉ Nouv. Lune le 7. à 0. heur. 41. m. du soir.
Mecr.	3	Inv.S.Etie	
Jeudi	4	Dominic.	
Vend.	5	n.D. des n.	☾ Prem. Quartier le 15. à 0. heure 23. min. du matin.
Sam.	6	Transl N.S	
Dim.	7	Laurent	
Lundi	8	Cyriaque	☉ Pleine Lune le 21. à 3. heur. 47. m. du soir.
Mardi	9	Romain	
Mecr.	10	Laurent	
Jeudi	11	Tiburt	
Vend.	12	Claire V.	☾ Dernier Quartier le 29. à 1. heur. 18. min. du matin.
Sam.	13	Hypolit. †	
Dim.	14	Eusebe	
Lundi	15	Assomption	
Mardi	16	Roch	
Mecr.	17	Mammés	
Jeudi	18	Heléne	
Vend.	19	Sebalde	
Sam.	20	Bernard †	
Dim.	21	Barthelemi	
Lundi	22	Thimoté	
Mardi	23	Zacharie	
Mecr.	24	Barthel.	
Jeudi	25	Louis	
Vend.	26	Zephyrin	
Sam.	27	Ruff	
Dim.	28	Augustin	
Lundi	29	Dec.S.J.B.	
Mardi	30	Rebeque	
Mecr.	31	Raymond	

A O U S T.

LE 7. on célèbre la
Fête de St. Laurent
LL. AA. SS. EE. affi-
sent vers 10. heures &
demie au Service Div-
in; il y a exposition
du Saint Sacrement.

Le 15. Assomption
de nôtre Dame il y a
Service Divin vers 10.
heures & demie avec
exposition du Saint
Sacrement.

Le 21 on célèbre la Fête de *St. Barthelemi.*
Il y a Service Divin vers 10. heures & demie
avec exposition du Sr. Sacrement.

S E P T E M B R E.

<i>Jo. de la Se.</i>	<i>du M.</i>	<i>Noms des S. AINTS.</i>	<i>Phases de la Lune.</i>
Jeudi	1	Gilles	
Vend.	2	Etienne R.	☉ Nouv. Lune le 6. à 2. heures 38. m. du matin.
Sam.	3	Euphemie	
Dim.	4	Ang Gard.	
Lundi	5	Laur Just.	☾ Premier Quartier le 13. à 6. heur. 7. m. du matin.
Mardi	6	Zacharie	
Mecr.	7	Regine	
Jeudi	8	<i>Nat. S. V.</i>	
Vend	9	Gorgon	● Pleine Lune le 20. à 2. heur. 3. min. du matin.
Sam.	10	Nic. de T.	
Dim.	11	Prote	
Lundi	12	Guy	☾ Dernier Quartier le 27. à 7. heures 14. min. du soir.
Mardi	13	Maurille	
Mecr.	14	Ex. St. Cr.	
Jeudi	15	Nicomede	
Vend.	16	Corneille †	
Sam.	17	Lampert †	
Dim.	18	<i>Mathieu</i>	
Lundi	19	Janvier	
Mardi	20	Eustach	
Mecr.	21	4 <i>Tems</i> †	
Jeudi	22	Maurice	
Vend.	23	Lucrece	
Sam.	24	Gérard	
Dim.	25	<i>S. Michel</i>	
Lundi	26	Cyprien	
Mardi	27	Cosm D.	
Mecr.	28	Vinceslas	
Jeudi	29	S. Michel	
Vend.	30	Jerome	

S E P T E M B R E.

Le 4. Fête de l'Ange
Gardien, il y a
Service Divin vers 10
heures & demie.

Le 8. Fête de la *Na-*
tivité de la Vierge,
LL. AA. SS. EE. affi-
sent au Service Divin
vers 10. heures & de-
mie avec exposition
du St. Sacrement.

Le 18. Fête de *St. Mathieu*, il y a Service Di-
vin vers 10. heures & demie avec exposition
du *St. Sacrement*.

Il y a aussi la Fête de la *Dédicace* de la
Chapelle Electorale de Schwetzingen.

Le 29. Fête de *St. Michel* il y a Service Di-
vin vers 11. heures avec exposition du Saint
Sacrement.

O C T O B R E.

Jo. de la Se.	du M.	Noms des SAINTS.
Sam.	1	Remy
Dim.	2	S. Rosaire
Lundi	3	Candide
Mardi	4	Franc.d'As
Mecr.	5	Placide
Jeudi	6	Bruno C.
Vend.	7	Marc. P.
Sam.	8	Brigitte
Dim.	9	Denis
Lundi	10	Franç. B.
Mardi	11	Emilien
Mecr.	12	Maximil.
Jeudi	13	Eduard
Vend.	14	Burckart
Sam.	15	Thérèse
Dim.	16	Galles A.
Lundi	17	Hedwige
Mardi	18	Luc Ev.
Mecr.	19	Ferdinand
Jeudi	20	Vendelin
Vend.	21	Ursule
Sam.	22	Cordule †
Dim.	23	Sim. Jud.
Lundi	24	Raphaël
Mardi	25	Chryfante
Mecr.	26	Evariste
Jeudi	27	Ive
Vend.	28	Sim. Jud.
Sam.	29	Narcisse
Dim.	30	Serapion
Lundi	31	Wolfgang

Phases
de la Lune.

- ☉ Nouv. Lune le 5.
à 3. heur. 34. m.
du soir.
- ☾ Prem. Quart. le 12.
à 0. heur. 5. min.
du soir,
- Pleine Lune le 19.
à 3. heur. 3. min.
du soir.
- ☾ Dernier Quart. le
27. à 3. heures 37.
min. du soir.

O C T O B R E.

Le 23. Fête de St.
Simon & St. Jude
LL. AA. SS. EE. assi-
stent au Service Divin
vers 10. heures & un
quart, avec exposition
du St. Sacrement.

Le 30. la dedicace
de l'Eglise de la Cour.

NOVEMBRE

Jo. de la Se.	du M.	Noms des S.AINTS.	Phases de la Lune
Mardi	1	Toussaints	
Mecr.	2	Trépassés	
Jeudi	3	Hubert	☉ Nouvelle Lune le 4. à 3. heur. 21. min. du matin.
Vend.	4	Charles B.	
Sam.	5	Zacharie	
Dim.	6	Leonard	
Lundi	7	Engelbert	☾ Prem. Quart. le 10. à 7. heur. 30. min. du soir.
Mardi	8	Geofrois	
Mecr.	9	Théodore	
Jeudi	10	Andr. Ave.	
Vend.	11	Martin. E.	● Pleine Lune le 18. à 6. heur. 47. min. du matin.
Sam.	12	Martin. P.	
Dim.	13	Stanislas	
Lundi	14	Seraphin	
Mardi	15	Leopold	☾ Dernier Quart. le 26. à 11. heur. 33. min. du matin.
Mecr.	16	Otmare	
Jeudi	17	Gregoire	
Vend.	18	Otton	
Sam.	19	Elisabeth	
Dim.	20	Pres. N.D.	
Lundi	21	Pres. N.D.	
Mardi	22	Cecile	
Mecr.	23	Clement	
Jeudi	24	Chryfog.	
Vend.	25	Catherine	
Sam.	26	Conrad †	
Dim.	27	André Ap.	
Lundi	28	Gunther	
Mardi	29	Saturnin	
Mecr.	30	André Ap.	

NOVEMBRE.

LE 1, Fête de la
Toussaints, il y a
Service Divin vers 11.
heures avec exposition
du St. Sacrement.
Vers les 4. heu-
res du soir, Leurs AA.
SS. EE. serendent à la

Chapelle pour affister aux Vigiles des Morts,
où la Cour paroît en noir.

Le 2, Jour des *Trepasés*, il y a Service
Divin pour les *Morts*, vers 11. heures

Le 4. Jour du *Nom* de S. A. S. E. grand
Gala. La Noblesse, & les Corps des diffé-
rentes Cours sont admis dans les Anti-Cham-
bres à baiser la main à S. A. S. E.

○ Vers 11. heures LL, AA. SS. EE. se rendent
à la Chapelle par la grande galerie, où les
Gardes du Corps & les Gardes-Suisses sont
rangés en haie,

Pendant la Messe, qui commence par
l'exposition du Saint Sacrement & au mi-
lien de laquelle on chante un TE DEUM,
il se fait 3. décharges de l'artillerie des ram-
parts.

Leurs AA. SS. EE. mangent en Public, les
mets sont portés & servis par les Chambel-
lans.

Le 19, Jour du *Nom* de S. A. S. Madame
l'Electrice, il y a même cérémonie que le
4. de ce mois.

Le 27. Fête de *Saint André*, il y a ser-
vice Divin vers 10. heures & un quart avec ex-
position du Saint Sacrement.

CALENDRIER DU DECEMBRE. 1700

Jo. de la Se.	du M.	Noms des SAINTS.	Phases de la Lune.
Jeudi	1	Elois	
Vend.	2	Bibiane	☉ Nouv. Lune le 3.
Sam.	3	Franc. X.	à 2. heur. 27. min.
Dim.	4	2. Advent	du soir.
Lundi	5	Sabas, Ab.	☽ Prem. Quart. le 10
Mardi	6	Nicolas E.	à 5. heur. 50. m.
Mecr.	7	Ambroise	du matin.
Jeudi	8	Concept. n. D.	
Vend.	9	Leocade	● Pleine Lune le 18.
Sam.	10	Melchiad. †	à 1. heur. 3. min.
Dim.	11	Thom. Ap.	du matin.
Lundi	12	Justin	☾ Dern. Quart. le 26.
Mardi	13	Lucie	à 5. heur. 29. min.
Mecr.	14	4. Tems †	du matin.
Jeudi	15	Irenée	
Vend.	16	Eusebe †	
Sam.	17	Lazare †	
Dim.	18	Jean Ev.	
Lundi	19	Nemese	
Mardi	20	Chretien	
Mecr.	21	Thomas A.	
Jeudi	22	Flore	DECEMBRE.
Vend.	23	Victoire V.	Le 8. Fête de l'Im-
Sam.	24	Adam, Ev †	maculée Conception,
Dim.	25	Noël	LL AA. SS. EE. affi-
Lundi	26	Etienne	sent au Service Divin
Mardi	27	Jean Ev.	vers 10. heures & un
Mecr.	28	Innocens	quart; il y a exposi-
Jeudi	29	Thom. B.	tion du Saint Sacre-
Vend.	30	David R.	ment.
Sam.	31	Silvestre	Le 11, Fête de St.
			Thomas, le service

divin comence vers 10 heures & un quart,
avec exposition du St. Sacrement.

Le 18, Fête de *St. Jean*, même cérémonie que le 8. de ce mois.

Le 24, Veille de Noël, LL. AA. SS. EE. assistent vers 11. heur. du soir au service Divin. Il y a exposition du Saint Sacrement.

Pendant la Messe il se fait 3. décharges de l'artillerie des Ramparts.

Le 25, Jour de Noël, LL. AA. SS. EE. vont au Service Divin vers 11. heures; il y a exposition du Saint Sacrement.

Vépres à 5. heures.

Le 26, Fête de *St. Etienne*, Les RR. PP. Capucins tiennent les Prières de 40. heures, où LL. AA. SS. EE. accompagnées de toute la Cour se rendent ordinairement vers 10. heures, pour y assister au Service Divin.

Le 28, Jour des *Innocens*, il y a grande Messe vers 11. heures.

Le 31, vers 5. heures du soir, LL. AA. SS. EE. accompagnées de toute la Cour assistent au Sermon & au Salut suivis d'un *Te Deum* en musique, pour remercier DIEU des graces reçues pendant le cours de l'Année.

ECLIPSES.

Il y en aura cette Année deux Eclipses de Soleil, qui ne se verront pas sur notre horizon.

La 1 tombe sur le 12. Mars.

La 2 le 6. Septembre.

Suite des Electeurs Palatins
de
la Serenissime Maison
regnante.

1) Avant le partage avec la Baviere

I LOUIS I, fils d'Otton le Majeur, Duc de Baviere	<i>nés</i>	<i>morts</i>
	1174	1231
II OTTON I, <i>l'Illustre</i> , fils de Louis I	1206	1253
III LOUIS II, <i>le Severe</i> , fils d'Otton I	1229	1294

2) Après le partage avec la Baviere

IV RODOLPHE I, <i>le Begue</i> , fils de Louis II	1274	1319
V ADOLPHE <i>le Simple</i> , fils de Rodolphe I	1300	1328
VI RODOLPHE II, <i>l'Aveu- gle</i> , frere d'Adolphe	1306	1353
VII ROBERT I, <i>le Roux</i> , frere d'Adolphe & de Rodolphe II	1309	1390
VIII ROBERT II, <i>le Tenace</i> , fils d'Adolphe	1325	1398

IX ROBERT III, fils de Robert II, Roi des Romains 1352 1410

3) Depuis le partage du Palatinat entre plusieurs branches

X LOUIS III, *le Barbu*, fils de Robert III 1376 1436

XI LOUIS IV, *le Bon*, fils de Louis III 1424 1449
 Sous la tutele & Regence de son Oncle, Otton de Mosbach, jusqu' à l'année 1442

XII FREDERIC I, *le Victorieux*, frere de Louis IV 1425 1476

XIII PHILIPPE *l'Ingenu*, fils de Louis IV 1448 1508

XIV LOUIS V, *le Pacifique*, fils de Philippe 1478 1544

XV FREDERIC II, *le Sage*, frere de Louis V 1482 1556

XVI OTTON HENRI, *le Magnanime*, Neveu de Frederic II, & fils de Robert le vertueux 1502 1559

4) La branche de Simmern

XVII FREDERIC III, fils de
Jean II, Duc de Simmern 1515 1576

XVIII LOUIS VI, fils de *nés morts*
Frederic III 1539 1583

XIX FREDERIC IV, fils
de Louis VI 1574 1610

Sous la tutele & regence
de Jean Casimir, son
Oncle jusqu' en 1592

XX FREDERIC V, fils de
Frederic IV, Roi de
Bohême 1596 1632

Sous la tutele & regence
du Jean II Duc de Deux-
ponts jusqu' à l'année
1614.

XXI CHARLES LOUIS, fils
de Frederic V 1617 1680

Sous la tutele & Regence
de son Oncle, Louis Phi-
lippe Duc de Simmern jus-
qu' en 1635.

XXII CHARLES, fils de
Charles Louis 1651 1685

5) Branche de Neubourg

- XXIII PHILIPPE GUILLAUME, fils de Wolfg. Guillaume Duc de Neubourg *nés morts* 1615 1690
- XXIV JEAN GUILLAUME, fils de Philippe Guillaume 1658 1716
- XXV CHARLES PHILIPPE, frere de Jean Guill. 1661 1742

6) Branche de Soultzbach

- XXVI CHARLES THEODORE, fils de Jean Christian Duc de Soultzbach 1724 Vive
S. A. S. E.

CHEVALIERS
 COMMANDEURS,
 & Officiers de l'Ordre de St. HUBERT

GRAND-MAITRE,
 SON ALTESSE SERENISSIME
 ELECTORALE PALATINE.

CHEVALIERS PRINCES.

2. Fev. 1724.

Le Sérénissime Prince Jean de Birckenfeld,
 Comte Palatin du Rhin, *Général d'Artillerie*,
Gouverneur de Juliers, & Colonel pro-
 priétaire d'un Régiment d'Infanterie au service
 de S. A. S. E. Palatine.

2. Fev. 1725.

Le Sérénissime Prince Charles, Duc Regnant
 de Holstein - Beck.

2. Fev. 1731.

Le Sérénissime Prince Christian IV, Comte Pala-
 tin du Rhin, Duc Regnant des Deux-Ponts.

12. Avril 1733.

Le Sérénissime Prince Charles Frederic, Mar-
 grave Regnant de Baaden & Hochberg.

Le Sérénissime Prince Charles Auguste de
 Baaden - Dourlach

2. Fev. 1739.

Le Prince Charles Stanislas de Radziwil, Duc
d'Olika, Nieswitz, &c. Palatin de Villna.

2. Fev. 1741.

Le Prince François de Lubomirski, *Grand-
Porte-Epée de Pologne, Staroste de Holztin.*

Le Prince Charles de la Tour & Taxis.

Le Sérénissime Prince Ernest, Duc de Saxe-
Hildbourghausen.

7. Avril 1744.

Le Prince Joseph de Jablonowski, à *Jablonow & Pachowie, Palatin de Novograd, Gouverneur de Kozsun, Wolpa, Rankancisk, Lawarysk, Onyx, & Zagose.*

2. Fev. 1747.

Le Prince Maximilien Koribut Wotoniecki.

Le Sérénissime Prince Charles Auguste,
Comte Palatin du Rhin, *Lieutenant-Général
d'Infanterie, Colonel propriétaire d'un Régiment
de Dragons au Service de Sa Majesté Imperiale
& d'un Régiment d'Infanterie à celui de S.
A. S. E. Palat. & Président de la Societé
d'Oeconomie.*

2. Fev. 1749.

Le Prince Demetrius de Jablonowski, *Lieutenant
Général des Troupes de Lithuanie, &
Staroste de Kowel et de Visniow.*

Le Prince Martin de Lubomirski, *Général-
Major des Troupes de Pologne.*

Le Prince Janus Sangusko, Duc de Dubno.
 Le Prince Adalbert Deodatus de Radziwil,
Duc d'Olyka & de Nieswitz.

2. Fev. 1752.

Le Prince Charles Régnant de Lœvenstein
 Wertheim, *Lieutenant-Général d'Infanterie*
au service de S. A. S. E. Palatine.

Le Prince Louis de Salm Salm.

Le Prince Gabriel de Portia.

Le Prince Christian Günther Régnant de Schwarzenbourg-Sondershauffen.

Le Prince Auguste de Schwartzembourg-Sondershauffen.

Le Sérénissime Prince Geofroi de Turenne.

Le Prince Stanislas de Radziwil, *Grand-Chambellan du Duché de Lithuanie.*

2. Fev. 1757.

Le Prince Aléxandre de Sulkowski, *Staroste de Odolanow.*

Le Prince Antoine de Jablonowski, *Palatin de Pofnanie.*

2. Fev. 1760.

Le Sérénissime Prince Charles Louis de Birckenfeld, *Comte Palatin du Rhin.*

Le Prince Louis de Nassau Saarbrücken.

Le Prince Charles Hyacinthe Antoine Duc de Galean, *Prince du S. E. R. Marquis de Salernes, Baron des Iflarts, Comte de Castellet, Seigneur des Courtines, des Angles Prince Romain, Chevalier de l'Ordre de l'Aigle blanc de Pologne, Grand-Maître de la*

*Cour, & Conseiller Intime de S. A. S.
E. Palatine.*

Le Prince Stanislas de Jablonowski, Gouverneur de Wissiow.

Le Prince Jérôme de Radziwil, Duc d'Olyka, & de Nieswietz.

Le Sérénissime Prince Emmanuel de Hesse Rodenbourg, Landgrave de Hesse.

Le Prince François de Sulkowski.

5. Avril. 1763.

Le Sérénissime Prince Maximilien Joseph, Comte Palatin du Rhin, Colonel propriétaire d'un Régiment de Cavallerie au service de S. A. S. E. Palat.

Le Prince Adolphe de Nassau-Usingen.

Le Prince Michel de Radziwil, Duc d'Olyka, & de Nieswietz

Le Prince Adolphe de Lubomirski.

2. Fevrier 1765.

Le Serenissime Prince Auguste, Duc de Saxe.

Le Serenissime Prince Frédéric, Landgrave de Hesse-Hombourg.

Le Prince Frédéric de Waldeck.

Le Prince Charles Prince Héritaire de Hohenlohe-Schillingsfürst.

Le Prince Christian de Waldeck.

Le Prince Theodore de Löwenstein-Wertheim.

Le Prince George de Waldeck.

Le Prince Michel de la Tour & Taxis, *Chambellan de Sa Majesté Imperiale.*

Le Prince Pierre Menchicoff Prince d'Igora.

5. Avril 1768.

Le Sérénissime Prince Guillaume de Birckenfeld, Comte Palatin du Rhin, *Colonel Commandant du Regiment de Birckenfeld, Infanterie.*

Le Sérénissime Prince Louïs, Landgrave de Hesse.

Le Prince Günther de Schwartzembourg-Sondershausen.

Le Prince Jérôme de Sangusko, Duc de Dubno.

Le Prince Dominique de Radziwil, Duc d'Olyka, & de Nieswietz.

Le Prince Frédéric Prince Héritaire de Schwartzembourg-Sondershausen.

Le Prince Joseph de Sapiha.

Le Prince Ignace Woroniecki.

Le Prince George de Radziwil, Duc d'Olyka & de Nieswietz.

2. Fevrier 1773.

Le Sérénissime Prince Frederic Landgrave de Hesse, Prince de Heersfeld, Comte de Catzenelnbogen, Dierz, Ziegenhain, Nidda & Hanau, Schauenbourg, Isenbourg & Büdingen &c.

Le Prince Frederic Ernest d'Isenbourg, Comte de Büdingen &c.

Le Prince Louis de Waldeck, Comte de Pirmond & Ribaupierre, Seigneur de Hohenak & Gerolseck &c.

Le Prince Antoine de Radzivil, Duc d'Olyka, Nieswietz, Birtze, Dubinki & Kłeck Comte de Mir, &c. Grand Referendaire du Roy de Pologne.

Le Prince de Sapieha, Palatin de Potok & Général du grand Duché de Lithuanie &c

Le Prince George de Lubomirsky, Comte de Wiesnietz & Jarostaw, Seigneur de Rzeszow &c. Staroste de Libus.

Frederic Prince hereditaire de SalmKyrburg, Wildgrave de Dhaun, Comte du Rhin de Rhingraffstein, Seigneur de Feneffrange &c.

Le Prince Philippe Herculani Marquis de Blumberg.

Le Prince Dominique de Radzivil, Duc d'Olyka, Nieswicz, Birze, Dubinky, Klek, Comte de Mir &c.

Le Prince François Sapieha, Comte de Couden, Wisniece Prince héritier de Bezalie & Krasitow, & Colonel des Troupes du grand Duché de Lithuanie.

CHEVALIERS COMTES ET BARONS.

Grand-Commandeur de l'Ordre.

3. Fev. 1773.

S. E. M. François Baron de Hack, *Chambellan de l'Ordre de St. Hubert, Conseiller Intime actuel & de la Régence, Grand-Veneur, & Grand-Bailli de Heydelberg.*

2. Fev. 1737.

S. E. M. Charles Baron de Sickingen à Sickingen.

2. Fev. 1749.

S. E. M. Mathieu Baron de Vieregg, *Chambellan, Conseiller Intime, Grand-Ecuyer, Grand-Bailli & Grand-Maitre des Forêts de Hœchst.*

2. Fev. 1757.

S. E. M. Pierre Baron de Zedtwitz, *Grand-Chambellan, Grand-Bailli de Neustatt.*

S. E. M. Jean de Goldstein, *Comte du St. Empire, Chambellan, Conseiller Intime de S. A. S. E. Statthalter des Duchés de Juliers & Berg, & Grand-Bailli de Geilenkirchen.*

S. E. M. Joseph Baron de Sickingen à Sickingen, *Conseiller Intime, & Grand-Bailli de Bretten.*

S. E. M. Charles de Hatzfeld, Comte du S. Empire, *Chambellan, Conseiller Intime, Grand-Maitre de S. A. S. Madame l'Electrice, Grand-Marechal du Duché de Juliers & Grand-Bailli de Dusseldorff, Eschweiler & Wilhelmstein.*

2. Fev. 1760

S. E. M. Charles de Neffelrod à Ehreshoven Comte du S. Empire, *Conseiller Intime de S. A. S. E. & des Duchés de Juliers & Berg, Président de la Chambre des Finances, Commissaire du pais de Berg, & Grand-Bailli de Steinbach.*

5. Avril 1768.

S. E. M. Charles Comte Réguant de Linange Hardenbourg & Dabo, Seigneur d'Aspremont, *Conseiller Intime, & Grand-Marechal de S. A. S. E. Palatine, comme aussi Chevalier de l'Ordre du Lion Palatin.*

2. Fev. 1773.

S. E. M. le Comte de Schall, *Chambellan, Conseiller Intime, Président de la Chambre de l'Administration, Grand-Maitre du Duché de Berg & Commissaire du pais, Chevalier de l'Ordre du Lion Palatin.*

S. E. M. le Comte Frederic de Pappenheim, Comte du S. Empire, Seigneur de Rodenstein, Calden & Bellenberg, *Marechal*

héréditaire de l'Empire, Lieutenant-Général de Cavallerie, Capitaine des Gardes du Corps de S. A. S. E. Palatine, Inspecteur de toutes les Troupes Palatines & Chevalier de l'Ordre du Lion.

Grand-Aumônier de l'Ordre.

Dom Jaques Hubin, Abbé de St. Hubert en Ardennes.

Maître des Ceremonies de l'Ordre.

M. Philippe de Hertling, Conseiller Intime Ecclesiastique, Chanoine à Wimpffen, & Conseiller de l'Administration.

Vice-Chancelier de l'Ordre.

M. George de Stengel, Conseiller Intime Actuel d'Etat, Directeur de la Chancellerie Intime, Secrétaire Intime du Cabinet, Secrétaire de l'Ordre de St. Elisabeth, & Directeur de l'Académie des Sciences

Secrétaire de l'Ordre.

M. Joseph Fontanesi, Conseil. intime Palatin, & Secrétaire Intime Italien.

Trésorier de l'Ordre.

M. Nicolas Hazard, Fourier, & premier Homme de Chambre de S. A. S. E.

Héraut de l'Ordre.

M. Guillaume Rogister, *Homme de Chambre*
de S. A. S. E.

Garderobier de l'Ordre.

M. Louis Weiffenburger, *Homme de Chambre*
de S. A. S. E.



L'Ordre du Lion Palatin.

FONDATEUR ET GRAND-MAITRE

SON ALTESSE SERENISSIME
ELECTORALE PALATINE &c.*Chevaliers.*

1768.

Le Serenissime Prince Charles Auguste,
Comte Palatin du Rhin. v. p. 6.Le Serenissime Prince Jean de Birckenfeld.
v. p. 5.Le Serenissime Prince Charles Louis de Bir-
ckenfeld. v. p. 9.Le Serenissime Prince Frederic Guillaume de
Birckenfeld. v. p. 12.

S. E. M. le Comte de Linange. v. p. 7.

S. E. M. François Baron de Dahlberg, *Cam-
merer de Worms, Chanoine des Cathédrales
de Trêves & Worms, Capitulaire & Cor-
Eveque, Conseiller intime de S. A. S. l'E-
lecteur de Trêves & Conseiller intime noble
de S. A. S. E. Palatine.*S. E. M. Henry Baron de Beckers à Wester-
statten, *Ministre d'Etat & des Conférences,
Président du Conseil de guerre, Intendant de
l'Amirauté, & grand-Bailli de Simmeren.*S. E. M. François Baron d'Oberndorff,
Chambellan, Ministre actuel d'Etat & de,

- Conferences, Président de la Cour de Justice, Président honoraire de l'Académie des Sciences & grand-Bailli de Boxberg.*
- S. E. M. Louïs Baron de Murua, *Conseiller Intime de guerre, Lieutenant-Général de Cavallerie & Colonel commandant le Régiment des Dragons de S. A. S. Madame l'Electrice*
- S. E. M. Charles Louis Wild- & Rhingrave de Grumbach.
- M. Frédéric Comte de Wieser, *Conseiller Intime de S. A. S. E. & Vice-Président de la Régence.*
- S. E. M. Leopold Baron de Hohenhausen, *Chambellan, Conseiller Intime de guerre, Lieutenant-Général, Lieutenant-Gouverneur de la Ville & Forteresse de Mannheim, Colonel propriétaire d'un Régiment d'Infanterie, & Président de l'Académie des Sciences.*
- M. Frédéric Baron de Loë dit Winkelhausen, *Chambellan, Lieutenant-Général de Cavallerie, Colonel du Régiment des Dragons de S. A. S. Madame l'Electrice, & Commissaire du Pays de Berg*
- M. François Baron de Sturmfeder, *Chambellan, grand-Echançon & grand-Bailli de Moshach.*
- S. E. M. François Baron de Boos de Waldeck & Montfort, *Grand-Doyen de la Métropole de Trêves.*
- S. E. M. Charles Baron de Venningen, *Chambellan, Conseiller Intime, Président de la Régence & de la Cour suprême des*

- Appels*, grand-Bailli de Creutznach, & grand-Curateur de l'Université de Heydelberg.
- S. E. M. Adrien Baron de Bentinck à Limbrich, Conseiller Intime de S. A. S. Electorale & de Juliers & Berg, Président du Conseil Aulique des Duchés de Juliers & Berg.
- S. E. M. Jean Comte d'Efferen, Chambellan, Conseiller Intime, Lieutenant-Général d'Infanterie, Gouverneur de la Ville & Forteresse de Dusseldorff, Colonel propriétaire d'un Régiment d'Infanterie, grand-Bailli de Gundelfingen & Chevalier grand-Croix de l'Ordre de St. Michel.
- S. E. M. Charles Comte de Bentheim & Steinfurt.
- S. E. M. François Comte d'Erbach-Furstenau.
- S. E. M. André de Riaucour, Comte du St. Empire, Ministre d'Etat & des Conférences, & Envoyé Extraordinaire de l'Electeur de Saxe.
- M. Ignace Comte de Sulkowski, Echanfon de Praclau.
- M. Charles Comte de Wied Seigneur de Runckel.
- 1769.
- Le Prince Joseph de Löwenstein-Wertheim, Général-Major d'Infanterie.
- S. E. M. Ferdinand Comte de Schall, v, p, 12.

- M. François Baron de Hompesch à Bolheim, Chambellan, Conseiller Intime actuel des Duchés de Juliers & Berg, Conseiller de la Cour suprême des Appels, Grand-Veneur du Duché de Juliers, et Grand-Bailli à Düren, Pyr & Mercken.
- M. Charles Baron de Sickingen, Conseiller Intime, & Ministre Plenipotentiaire de S. A. S. Electorale Palatine à la Cour de Sa Majesté Très Chretienne.
- S. E. M. Louis Baron Boos de Waldeck, Conseiller Intime & grand-Ecuyer de l'Electeur de Trèves.
- M. Ferdinand Baron de Hundheim, Conseiller Intime, & grand-Maitre des Cuisines de S. A. S. Electorale Palatine.
- M. Frédéric Comte de Hompesch à Rürich, Chambellan & Conseiller Intime de S. A. S. Electorale Palatine.
- M. Ignace Baron d'Oberndorff, Chambellan, Capitaine Exempt dans les Gardes du Corps, premier Ecuyer de S. A. S. Electorale Palatine, Grand-Bailli à Reichertshoven, & Commissaire du Pais de Nenbourg.
- M. Frédéric Barbolani Comte de Montauto.
- S. E. M. Philippe Baron de Wessenberg, Grand-Maitre de S. A. S. Madame l'Electrice de Saxe.
- M. le Comte de Jumilhac, Gouverneur de la Bastille de Paris.

- M. Chretien Baron de Wiese, *Chambellan de l'Electeur de Saxe, & grand-Maire du Prince Charles Duc de Courlande.*
- M. Cajetan Comte de Savoiski, *Conseiller Intime & Envoyé Exeraordinaire de S. A. S. E. de Trêves, de Colonel d'un Régiment d'Infanterie du Roi de Pologne.*
- M. Francois Baron de Buttlar, *Conseiller Intime & grand-Ecuyer du Prince de Fulde.*

1770.

- M. Auguste Comte de Zech, *Conseiller Intime de l'Electeur de Saxe.*
- M. Sigismond Baron de Reischach, *Capitulaire de la Cathédrale d'Augsbourg, Ellwangen & Combourg, & Conseiller Intime de l'Electeur de Trêves.*
- M. Francois Comte d'Oettingen, *Capitulaire de la Cathédrale d'Augsbourg & Ellwangen.*

1771.

- M. François Charles Baron de Blanckart d'Alsdorff, *Chambellan, Conseiller intime Palatine, Commissaire du Pais de Juliers, Grand Bailli de Monjoye & Grand Veneur du Duché de Berg.*
- M. Gangolphe Comte de Kuenbourg, *Capitulaire de Salzbourg & d'Etlwangen.*
- M. Le Comte Charles Auguste Wild- & Rhingrave de Grumbach.

- M. Joseph Antoine Comte de Lodron, *Chambellan, Major-General & Capitaine des Gardes du Corps de S. A. S. Elect. de Baviere.*
- S. E. M. Jean Caspar de Larosée à Garathshausen, *Conseiller Intime actuel, Chambellan & General-Feld-Marechal-Lieutenant de S. A. S. Elect. de Baviere.*
- M. Jean George Comte de Werthern, *Ministre d'Etat de sa Majesté le Roy de Prusse.*
- M. Frederic Sigism. Baron de Miltiz, *Chambellan de l'Electeur de Saxe & Grand-Maitre de S. A. R. Mad. la Princeesse Christine de Saxe.*
- M. Jean Guillaume Baron de Riedesel, *Conseiller Intime de S. A. S. Elect. Palatine.*

1772.

- M. Henry Jos. Baron de Ritter, *Conseiller int. de S. A. S. E. Palatin Ministre plenipotentiaire à la Cour Imperiale & Royale à Vienne.*
- M. Charles Joseph Comte de Palm.
- S. E. M. Frederic Ferd. Comte de Pappenheim, *v. p. 12.*
- S. E. M. Chretien Charles Comte d'Isenbourg à Philipps-Eich.
- S. E. M. Joseph Antoine Comte d'Oetingen & Sœtern.
- M. Joseph Comte de Soltik, *Staroste de Lublin.*
- M. François Louis Comte de Wied-Runckel & Isenbourg.
- M. Woldemar Fred. Comte de Schmettau, *Conseiller Intime actuel de S. A. S. E.*

M. Joseph Comte Judjky, Staroste de Bochen
& Strzalow.

M. George Comte de Sollohub.

S. E. M. Chretien Frederic Charles Comte
regnant de Giech, Seigneur de Thournau
& Bouchau, *Chambellan actuel de leur
Majestés Imperiales & Royales.*

1773.

M. le Comte Ignace de Morawski,

M. Felix de Soltyk, Comte du S. Empire,
Staroste de Zwinograd.

M. le Comte Dominique Oltolini.

M. le Comte Jean Ferdinand Gaspard de
Schönberg.

M. le Comte François de Riviere, d'Ar-
schot de Zaluski.

M. le Comte Ernest François de Platen
à Hallermund.

M. Frederic Charles Baron de Seckendorff,
*Conseiller intime de S. A. S. le Margr. de
Brandebourg, Ministre Directeur, & Pre-
sident de la Chambre à Baireuth.*

M. le Baron de Murach, *Major-Général
de S. A. S. E. de Treves.*

M. Joseph Comte Suffelynski, *Major-Gé-
néral de l'Armée de la Couronne de Pologne.*

Grand-Annonier de l'Ordre

M. Wilibrord Wittmann, Prélat de l'Abbaye
Impériale & Libre de St. Maximin, *Ar-*

chi-Chapelain héréditaire de Sa Majesté l'Imperatrice des Romains, Conseiller Imperial actuel, Conseiller Intime de S. A. S. Electorale Palatine, Comte de Fell, Vicomte de Freudenbourg, Seigneur de Taben & Neunkirchen, Primar des États du Duché de Luxembourg & des États de Trêves.

Sécétaire de l'Ordre.

M. Frédéric de Hertling, Conseiller Intime actuel & Referendaire des affaires de la Diète & des Cercles comme aussi des affaires de Monnoye, Mines, Ecclesiastiques, Civiles & Feodales du Palatinat, des Duchés de Neubourg, Soultzbach, Juliers & Berg.

Garderobier de l'Ordre.

M. Charles Dusch, Homme de Chambre de S. A. S. E. Palatine.

MAISONS
DE SON ALTESSE SERENISSIME
CHARLES THEODORE,

Comte Palatin du Rhin, Archi-Trésorier
& Electeur du St. Empire, Duc de
Bavière, Juliers, Cleves & Berg, Prince
de Mœurs, Marquis de Berg-op-Zoom,
Comte de Veldentz, Sponheim, de la
Marck & de Ravensperg, Seigneur de Ra-
venstein &c. &c.

ET DE
SON ALTESSE SERENISSIME
ELISABETH AUGUSTE,

Comtesse Palatine du Rhin, Electrice,
Duchesse de Bavière, Juliers, Cleves
& Berg, Princesse de Mœurs, Marquise de
Berg-op-Zoom, Comtesse de Veldentz,
Sponheim, de la Marck & de Ravensperg,
Dame de Ravenstein &c. &c.

E T A T
DU GRAND-MAITRE.

Grand - Maître

Le Prince de Galean, v. p. 7.

Secrétaire

M. Louvier Hertel, *Secrétaire intime, Chanoine*
de St. Pierre à Neub. & Prorogataire Apost.

GENTILS-HOMMES
DE LA CHAMBRE.

1748. 15. Juillet, M. Christophe Baron de Hautzenberg, Colonel de Cavallerie & Commandant des Hussards.
1751. 9. Avril, M. Jean Uberbruck de Rodenstein.
9. Juillet, M. Xavier Baron de Quentel, Colonel du Regiment d'Efferen Infanterie.
13. Déc. M. Etienne d'Harold.
1753. 5. Fév., M. le Baron de Keyfersfeld.
28. Avril, M. de Roseneck, Conseiller de la Régence & Commissaire du pais.
1757. 27. Aoust, M. Tillman Baron de Halberg.
1758. 30. Jan. M. Alois de Busch, Conseiller actuel de la Cour de Justice, & Grand-Bailli de Ladenbourg.
1760. 13. Avril, M. le Chevalier de Banaston, Capitaine dans le Regiment du Prince Charles Infanterie.
1761. 18. Avril, M. François de Bawir.
19. Aoust, M. Joseph Marquis de Quarantotti,
1763. 19. Decemb. M. Edmond d'Harold, Capitaine dans le Regiment d'Efferen Infanterie.
1764. 7. Janv. M. le Marquis Pierre d'Andrioli, Conseiller Intime, Colonel des Troupes Palatines, & Resident à Milan.
1765. 19. Janv. M. Ferdinand de Mayenberg Chevalier du St. Empire Rom. Conseiller

*de la Régence & de la Cour supreme
des appels.*

1766. 13. Aoust, M. Caspar Brewer dit de
Fürth, Capitaine dans le Régiment d'Esseren
Infanterie.

1767. 17. Juin, M. Charles de Flad, Capitaine
dans le Régiment Royal Deuxponts.

1768. 26. Octobre, M. Ignace Baron de Rei-
beld, Conseiller actuel de la Régence
& de la Cour supreme des Appels

1769. 8. Juin, M. Frédéric Baron de Reibeld,
Conseiller de la Régence, grand - Bailli
de Germersheim.

1770. 12. Juin, M. d'Acton, Capitaine dans
le Régiment d'Esseren Infanterie.

Administrateur de la paroisse de la Cour

M. Ignace Frank.

Prédicateur de la Cour

M. Henry Geigel.

Chapelle de la Cour.

*Maître des Cérémonies de la Chapelle
& premier Aumonier.*

M. Leopold Krieger, Conseiller Ecclésiastique &
Chanoine de S. Pierre à Neubourg.

Aumôniers, Messieurs

Charles Lineborn Conseiller Ecclésiastique &
Curé de Callmuntz.

François Minett, *Doyen, Chanoine & Curé à Juliers, Prorogatoire Apostolique & Conseiller Intime Ecclesiastique des Duchés de Juliers & Berg.*

Leonard Brand, *Chanoine de St. Paul à Liège.*

François Waldhardt, *Conseiller Intime Ecclesiastique, Doyen de l'Eglise du saint Esprit & Curé à Heidelberg.*

François Pierron, *Chanoine de la Cathédrale de Toul.*

Frédéric Garzweiler, *Chanoine à Santen.*

Nicolas Maillot de la Treille, *Conseiller Intime Ecclesiastique, Bibliothécaire, & Membre de l'Academie des Sciences.*

Joseph Gohr, *Prévôt à Cränenbourg.*

Jaques Hemmer, *Chanoine à Heinsberg, & Membre de l'Académie des Sciences.*

Henri de Klein, *Chanoine à Heinsberg.*

Hertel. v. p. 234.

Adam Gehlens, *& premier Sacristain.*

Casimir Hæffelin, *Conseiller Ecclesiastique, Chanoine & Ecolâtre de la Collegiale de Heinsberg, Directeur du Cabinet des Médailles & Membre de l'Academie des Sciences.*

Michel Eichhorn, *Curé à Seckenheim.*

Maurice Heunisch.

Michel Trauningger, *Precepteur des pages.*

Jaques Hæffelin, *Bibliothécaire adjoint.*

Jean Christophe Sieger.

Jean Baptiste Perpente, *& Curé à Scherzingen.*

Guillaume Riede.

George Vogler.

Surnuméraires, Mess.

Frédéric Fuhrer, *Curé à Birkenau & Merlsbach.*

Gonrade Fuhrer, *Beneficier a Bensheim.*

Ludwig.

François Desbillons.

Sacristains.

Adam Kollbronn. Jean Kuhn.

Leonard Shirmer. François Schleicher.

Aides Sacristains

Jean George Wetzer. Tobie Lorentz.

Bibliothécaires

M. Maillot de la Treille, v. p. 26.

M. André Lamey, *Conseiller Aulique de S. A. S. E. & Secrétaire perpetuel de l'Academie des Sciences & B. Lettres.*

Adjoint, M. Jaques Hæffelin. v. p. 26.

Secrétaire de la Bibliothèque,

M. Philippe Bäumen.

Adjoint, M. Joseph Jaudas, *Avocat & Notaire.*

Aide M. George Basel.

Valet de la Bibliothèque, Joseph Jung.

Historiographes du Palatinat

M. Colini, *Secrétaire Intime, Directeur des Cabinets d'histoire Naturelle, & Membre de l'Academie des Sciences.*

M. Christophe Jacques Kremer, *Conseiller Aulique & du Conseil Matrimonial, Historiographe du Palatinat & des Duchés de Juliers & Berg, Membre de l'Academie des Sciences.*

M. Joseph Denecker, *Historiographe des Duchés de Juliers & Berg, botaniste du Palatinat, & Membre de l'Academie des Sciences.*

Directeur du Cabinet des Médailles,
M. Casimir Häffelin. v. p. 26.

Directeur des Cabinets d'histoire Naturelle,
M. Colini. v. p. 27.

Directeur des Cabinets de Peinture,
M. Jean de Schlichten, & Professeur de l'Académie des desseins.

Inspecteur des Cabinets de Peinture,
M. François Pichler,
Adjoint, M. Charles Eutner,
Valet, François Hubert.

Directeur de l'Académie des Desseins,
M. Pierre Verschaffelt, *premier Sculpteur de*
la Cour, & Professeur de l'Académie de Rome.

Peintres du Cabinet.

M. François Leydendorff, *pour l'Histoire & en*
Fresque, Professeur de l'Académie des Desseins.

M. Henry Brand, *pour les Portraits, Profes-*
seur & Secrétaire de l'Académie des Desseins,
Madem. Catharine Treu.

M. Ferdinand Kobel, *pour les paysages.*

Directeur de la Galerie de Peinture
à Dusseldorf.

M. Lambert Krahe, *Conseiller de la Chambre*
des Finances, premier Peintre de la Cour &
Professeur des Académies de Rome & de
Florence.

Concierge de la Galerie de Peintures.
M. Joseph Brulliot.

Inspecteur du Cabinet d'Estampes & des desseins.
M. Pichler. v. voyez cy-dessus.

Garde-Trésor.

M. Geofroi Goës, *Accessiste à la Registrature
de la Chambre des Finances.*

Garderobier de l'Opera, M. Antoine Goës.

Maîtres de Paume

M. Jean Bernard Schamberg, *à Mannheim.*

Adjoint, M. Sigismond Zeller.

M. Francois Wurm, *à Dusseldorf.*

Médecins de la Cour, Messieurs

Pierre Joseph Walck, *Docteur en Philosophie
& Medecine.*

Laurent Rappolt, *Directeur & Medecin de la
Ville & de la Garnison de Dusseldorf.*

Charles Schrott, *Docteur en Philosophie & Me-
decine.*

François Reisch, *Docteur en Philosophie &
Medecine.*

Antoine Winter, *Docteur en Medecine, Conseiller
& Chirurgien de S. A. S. E. Conseiller du Con-
seil Medecinal & Chirurgien Major du Palatinat.*

Chirurgiens de la Cour, Messieurs,

Jean Antoine Buchwald.

Sartor.

Mathieu Breuer, *à Dusseldorf.*

Dentiste de la Cour, Jean Baptiste Drouin.

Apoticaire de la Cour.

Lá Veuve Baader, *à Mannheim.*

M. Frédéric Wilcken, *à Dusseldorf.*

Marchands Libraires, Messieurs

Jean Eslinger, *à Mannheim.*

Chretien Frederic Schwan.

Christophe Wizezky, *à Dusseldorf.*

Peintres de la Cour, Messieurs

Antoine Bessold.
 Nilson.
 Joseph Fratrel, *Peintre en Mignature.*
 Louis Schneider, *Peintre en Mignature.*
 Jean George Trauttmann.
 Pierre Suffroy.
 Mad. Anne Therboufch.
 Hubert Willwerth.

Sculpteurs de la Cour, Messieurs

Jean van Branden.
 Augustin Egel.
 Conrad Linck
 Lamine.
 Joseph Baumchen, & *Professeur de l'Academie des Dessins à Dusseldorf.*

Graveurs en Tailles-douces, Messieurs

Joseph Klauber.
 Jean Klauber.
 Gilles Verelst.

Graveurs de Medailles, Mrs.

Antoine Schaffer, *Conseiller & Maire de la Monnoye.*
 George Christ. Wachter.

Graveur en Pierres Fines

M. Christoph Burckhard.

Sculpteurs en Plâtre,

M. Joseph Albuzio.
 M. Joseph Pozzi.

Doreurs de la Cour, Messieurs

Fichler. v. p. 28.
 François Wierch, à Dusseldorf.

Jouaillers de la Cour, Messieurs

Mathias Bartles.

Frederic Roth.

Charles Babuty, *Marchand Bijoutier.**Orfevres, Messieurs*

Christophe Barck.

George Nestel.

Emouleurs des Diamants, Messieurs

George & Antoine Kastner, & Zimmermann.

*Ouvrier en Galanterie, M. Frédéric Macher.**Horloger à Mannheim, M. Jean Krapp.**à Dusseldorf, M. Guillaume Cornille.**Mécanicien, M. Jean David Beyser.**Orfevre de la Cour, M. Hundel.**Ouvrier en argenterie de la Chapelle, M Weis.**Couelier de la Cour, M. Jean. Eberle.**Fabricant de Tapis, M. Pierre Jesse.**Bossierier de la Cour, M François Grubener.**Ebeniste de la Cour, M. Jacques Kiefer,**Boutonnier, M. Ant. Behr, Conseiller du Commerce.**Passementier de la Cour, M. André Brandel.**Tourneur de la Cour, M. Jaques Riedinger.**Menuisier du Cabinet, M. Ferdinand Zeller.**Menuisier de la Cour, M. Adam Graff.**Serrurier du Cabinet, M. Christophe Fröckman.**Blanchisseur & Vernisseur de la Cour, M.**François Clostermeyer.**Menuisier de la Cour à Dusseldorf, M Henry**Rosendal.**Serrurier de la Cour à Dusseldorf, M. Henry**Austerbeck. Adj. M. Joseph Cronenberg.*

Sellier de la Cour à Düsseldorf. M. Jean Bergman.
Bossetier à Düsseldorf. M. Henry Marcowitz.
Blanchisseur à Düsseldorf, M. George Hofman.
Menuisier de la Cour & des Machines, M
 Jean Graff.

Maître des puits à Schwetz. M. Thomas Breuer.
Adjoint, M. Jean Breuer
Lurier de la Cour, M. Mathieu Gylig.

*Inspecteur et Concierge du Château Electoral
 à Mannheim.*

M. François Zeller.

Adjoint, M. Joseph Zeller.

Concierges des Châteaux, Messieurs,
Pierre Amberger, à Heydelberg.

Adjoint, Henry Busselle.

Théodore Zeller, à Schwetzingen.

Daniel Jennert, à Düsseldorf.

Adjoint, Rudolphe Lentz.

Jean Schott, à Hambach.

Adjoint, Jean Recum.

Moreau, à Bensberg.

*Louis de Pigage, Lieutenant & Ingenieur des
 Cartes de Géographie de Juliers & Berg, à
 Benrath.*

3. *Portiers.*

*Premier Jardinier de la Cour, et Inspecteur des
 Jardins et Plantages,* M. Théodore van
 Wynder,

Jardiniers de la Cour, Messieurs

Jean Schneider, à Mannheim.

Jean Sckell, à Schwetzingen.

Wenceslas Bernard, à Hambach.

Benrath, vacat.

ETAT
DU GRAND - CHAMBELLAN.

Grand-Chambellan,
S. E. M. le Baron de Zedtwitz, v. p. II.

CHAMBELLANS,

*qui ont été confirmés par S. A. S. E. à Son
avènement*

- M. Henry Comte de Krückenbourg.
1735 II Jan. M. Jean Adolphe Bar. de Ketschau,
Conseiller actuel de la Cour de Justice.
1736. 27. Janv. S. E. M. le Comte d'Efferen.
v. p. 17.
6 Décembre, S. E. M. le Comte de Schall.
v. p. 12.
1737. 27 Aoust, M. François Tantzell
Baron de Tratzberg, *Grand-Bailli de
Lauingen.*
1742. 21 May, M. Maximilien Baron de
Belderbusch.

CHAMBELLANS,

*qui ont été reçus par Sa dite A. S. E. pendant sa
Régence*

1743. 5 Avril, M. François Baron de Blan-
ckart d'Altsdorff, v. p. 19.
17 Avril, M. Charles Baron d'Osten,
*Lieutenant-Général d'Infanterie, Colonel
propriétaire d'un Régiment d'Infanterie.*
16. Sept. M. Baron de Sturmfeder, v. p. 16.
1746. 23 Avril, M. François Comte de Ho-
hensbrock, *Grand-Bailli de Lindenfels.*

- 12 *Juin*, M. Louvier Baron de Helmstatt.
 15 *Aoust*, S. E. M. le Baron de Hohenhausen. v. p. 16.
 31 *Octo.* M. le Baron de Loë dit Winckelhausen. v. p. 16.
 11 *Novembre* M. Ferdinand Comte de Hochstätten, *Conseiller Intime, Conseiller Aul.* actuel des Duchés de Juliers & Berg, & Grand-Bailli de Bofslar & Linnich.
 1747. 19 *Aoust*, M. François Baron de Loe à Wissen, *Conseiller Intime* actuel des Duchés de Juliers & Berg, *Grand-Maître du Duché de Juliers, & Grand-Bailli de Miselohé.*
 20 *Octo.* M. Charles Baron de Servi, *Second Colonel dans les Gardes du Corps, Grand-Ecuyer du Duché de Neubourg, Colonel du País, & Grand-Bailli de Remmertshoven.*
 1748. 13. *May*, M. Philippe Baron de Hoerdé à Milzen.
 1749. 28 *Janv.* M. Clément Baron de Weichs; *Colonel du Régiment de la Garde, Adjudant Général & Assés. Noble du Conf. de guerre.*
 26 *Juin*, M. Ignace Baron d'Obern-dorff. v. p. 15.
 5 *Nov.* M. Charles Baron de Sternenfels.
 1750. 16 *Avril*, M. Joseph Baron de Pagnozzi, *Major-General de Cavallerie, premier Colonel des Gardes du Corps, & Intendant de la Musique de la Cour.*
 1752. 10 *Juin*, M. Ambroise Comte de Spée à Heldrop, *Vice-Président de la Chambre des Finances des Duchés de Juliers & Berg, & Grand-Bailli de Caster & de Jüchen.*

- 13 Juin, M. Guillaume Comte de Hillesheim, & Conseiller Intime de S. A. S. E.
- 31 Oct. S. E. M. Jean Baron de Belderbusch, Chevalier de l'Ordre Teutonique, Commandeur de Stortzingen, Réferendaire Intime du Conseil Electoral de Guerre, Lieutenant-Général d'Infanterie, Adjudant-Général de S. A. S. E. Colonel-Commandant du Régiment du Corps de S. A. S. E. Infanterie & Assesseur noble du Conseil de guerre.
1753. 29 Sept. M. le Comte de Hompesch à Rürich. v. p. 18.
- 14 Oct. M. François Comte de Khuen à Belasy, Colonel-Commandant du Régiment de Joseph Hohenhausen Infanterie.
1754. 29. Janv. M. Charles Baron de Beust.
6. Avril, M. Jean Frederic Baron de Maréchal à Othheim.
1755. 4. Sept. M. Joseph Baron de Hoherbach à Vehn, Conseiller Intime & Aulique actuel des Duchés de Juliers & Berg.
5. Sept. M. Philippe Comte de Krückenbourg, Chevalier de l'Ordre de Malthe.
6. Sept. M. Auguste Comte de Schaesberg.
16. Sept. M. François Baron Raiz de Frenz.
16. Nov. M. le Baron de Hompesch à Bolheim. v. p. 18.
11. Déc. M. François Baron de Nesselrode dit Hugenpott.
1756. 2. Juillet, M. Damien Baron de Helmstatt à Hoch- & Kellertshausen.
5. Juil. M. Charles Baron de Stingelheim, Conseiller actuel de la Cour de Justice.

11. Aoust, M. Jean Baron d' Egkh à Hungersbach.
12. Nov. M. Maximilien Baron d'Eynatten à Trips, *Grand-Bailli à Juliers.*
1757. 13. Juin, M. Adam Comte de Schellard, *Conseiller Intime Actuel des Duchés de Juliers et Berg.*
1758. 30. Mars, M. François Baron de Reysach, *Conseiller Intime actuel & Conseiller de la Régence du Duché de Neubourg, & Grand-Commissaire de la chasse.*
6. Juin, M. Charles Baron de Hetttersdorff.
1759. 21. May, M. Gilles Baron de Bettchart à Halden, *Conseiller Intime, Président de la Régence, grand-Bailli & Prévôt des Fiefs du Duché de Sultzbach.*
28. Sept. M. Charles de Boudart Comte de Couturelle, *Chevalier de L'Ordre Royal & Militaire de St. Louis.*
1760. 16. Fevrier, M. Jean Guillaume Baron de Myrbach, *Exempt des Gardes Suisses, & Grand-Bailli à Windeck.*
1. Juin. M. Frederic Baron de Koffler à Millend, *Conseiller Actuel de la Cour de Justice.*
1761. 6. May, M. Jean Tantzels, Baron de Tratzberg, *Lieutenant-Colonel dans le Régiment du Corps de S. A. S. E. Infanterie & Adjoint au Maître des Forêts de Parckstein & Weyden.*
25. Septembre, M. Charles Baron de Buchwitz, *Grand-Maitre des Forêts du Palatinat, & Maître des forêts de Heydelberg, Ladenbourg & Lindensfels.*

18. *Novembre*, M. Francois Baron de Dienheim
1763. 16. *Jan.* M. Erneſte Baron de Thülen
21. *Octobre*, M. Philippe Baron de Dalwick, *Conſeiller actuel de la Régence, & de la Cour ſuprême des Appels, Grand-Bailli du Baillage de Norwenich.*
25. *Octobre*, M. Francois Baron de Baaden.
24. *Decembre* M. Maximilien Comte de la Tour & Taxis.
1764. 15. *Janv.* M. Charles Comte de War-
tensleben.
26. *Avril* M. Joſeph Baron d'Oberndorff,
*Conſeiller Intime Palatin, Adminiſtrateur
de la Gr. venerie & Commiſſaire du Pays
du Duché de Neubourg.*
1765. 8. *Fevrier*, M. Jean Baron de Seebach
à Storndorff.
9. *Mars*, M. Marquard Baron de Zech, *Con-
ſeiller Intime de l'Electeur de Trèves &
Grand-Ecuyer de l'Evêché d'Augſbourg.*
6. *May*, M. Erneſte Baron de Hunolſtein,
Colonel au ſervice de S. A. S. E. P.
12. *Aouſt*, M. Guillaume Comte de Linan-
ge d'Axbourg, *Conſeiller actuel de la Ré-
gence du Duché de Neubourg.*
1766. 3. *Janv.* M. Geofroi Baron de Beveren,
*Conſeiller noble de la Régence & de la Cour
de Juſtice & Baill adjoint de Loevenberg
& Lülsdorff.*
18. *Avril.* M. Leopold Baron de Neſſel-
rode dit Hugempoet, *Conſeiller de la
Chambre des Finances des Duchés de Juliers
& Berg, & Commiſſaire du Pais de Juliers*

6. Octobre. M. Charles Baron de Beveren,
Major du Régiment d'Osten Infanterie.
18. Octobre. M. Jean Nepomuc Baron de
Wefeld, Conseiller actuel de la Régence
du Duché de Neubourg.
20. Octobre M. Jean François Louis
Comte d'Hozier, Chevalier de l'Ordre
Royal & Militaire des S. S. Maurice &
Lazare de Sardaigne.
14. Novembre, M. Ferdinand Baron de Gau-
ggeben, Chevalier de l'Ordre teutonique &
Capitaine au Régiment du Corps de S. A.
S. E. Infanterie.
24. Nov. M. Henry Baron de Spies à Rath,
Conseiller Aulic. actuel des Duchés de Juliers
& Berg, Grand-Bailli du Baillage de Juliers.
1767. 21. Mars, M. Erneste de Schwicheld,
Colonel d'Infanterie.
30. May. M. Werner Baron de Haxthausen.
1768. 19. Janvier, M. Erneste Baron de Ber-
lichingen.
24. Fevr. M. le Baron de Trauttenberg,
Major au Régiment d'Osten Infanterie.
5. Avril, M. Charles Théodore Baron
de Hack, Adjoint du Grand-Veneur.
5. Décembre, M. François Baron de Leo-
prechting, Conseiller actuel de la Cour
de Justice, & Grand-Bailli à Allersperg.
1769. 30. Janv. M. Frédéric Baron de Gelderen
à Arcen, Capitaine dans les Gardes du Corps.
28. Mars. M. le Comte de la Tour, Chev.
de Malthe non Prof. Capitaine au Ré-
giment du Prince de Birkenfeld Infanterie.

23. Octobre. M. Antoine Chevalier de Sapor-
porta, *Marquis de Beaurepos & Mont-*
Julier, Capitaine au Régiment de la Garde.
1770. 10. Avril. M. Frédéric de Mestral,
Capitaine au Régiment de Joseph Hohen-
hausen Infanterie.
3. Juillet. M. Nicolas Comte de Portia,
Chevalier de l'Ordre de St. George de Ba-
viere, Lieutenant dans les Gardes du Corps,
& Adjoint du Maître des Forêts des Baillages
de Bacharach, Caub, Simmeren,
Stromberg & Veldentz.
7. Juillet. M. Frédéric Baron de Lutze-
rode, *Graud-Bailli à Portz.*
26. Octobre. M. Heribert Baron de Dalberg
26. Novembre. M. Maximilien Baron de
Spiering.
1771. 6. Février, M. Ferdinand Baron de
Leoprechting, *Capitaine au Regi-*
ment de Cavallerie de S. A. S. le Prince
Maximilien.
12. Février, M. Christophe Baron de
Weveld, *Lieutenant dans les Gardes du*
Corps.
19. Avril, M. Jean Baptiste Baron de S.
Vincent, *Capitaine du Cercle de Suoabe.*
28. May, M. Guillaume Baron de Thann
M. Charles Theodore Baron de Sturm-
feder, *Conseiller actuel de Regence.*
27. Juin, M. Ferdinand Comte d'Arz.
1772. 21. Avr. M. Charles Comte de Nef-
selrode.

26. *May*. M. Edmond Baron de Nesselrode dit de Hugenpoet, *Capitaine au Regiment du Corps Infanterie de S. A. S. E.*
 1773. 31. *Janv.* M. François Baron de Wrede à Müllinghausen.
 25. *Fev.* M. Charles Baron de Zyllenhard, *Capitaine au Regiment du Prince Charles Infanterie.*
 12. *Mars*. M. Maurice Baron de Gagera *Capitaine au Regiment de Joseph de Henhausen Infanterie.*
 10. *May*. M. Louis Comte Savioli.
 28. *Juin*. M. Charles Theodore Baron de Vieregg.

Medecin de S. A. S. E.

M. Hubert Harrer, *Docteur en Philosophie & Medecine, Conseiller Intime, Directeur du Conseil Medecinal Palatin, Professeur public & Ordinaire de l'Université de Heydelberg, Comte Palatin.*

Chirurgien de S. A. S. E.

M. Antoine Winter, v. p. 29.

Fourier & premier Homme de Chambre.

M. Hazard. v. p. 13.

Hommes de Chambre, Messieurs

Simon German, *Conseiller actuel de la Chambre des Finances et Inspecteur du Bois.*

Dusch. v. p. 22.

Joseph Lagache, *& Secretaire Intime Français.*
 Rogilter. v. p. 14.

Weissenburger. v. p. 14.

Huiffiers de la Chambre, Mrs.

Jean Loeffler.

Jeremie Wolfinger, & Brodeur de la Cour.

Joseph Kinay.

Tapissier de la Cour, & Garde-Meubles.

M. François Hazard, avec quatre Aides.

Tailleurs du Corps, Mrs.

Paul Benschitt. Henry Rohe.

Laquais de la Chambre.

Loüis Wandt.

Jean Wittner.

Laquais de Voïages, Henry Willmotte.

Lingere de la Garde-Robe.

Elisabeth Conjola.

Blanchisseuses de la Garde-Robe.

Anne Sahn, & Steinig.

E T A T DU GRAND-MARECHAL.

Grand-Marechal,

Son Excellence M. le Comte de Linange. v. p. 12.

Grand-Maitre des Cuisines

M. le Baron de Hundheim. v. p. 18.

Marechal de Voyages & Grand-Echanson,

M. le Baron de Sturmfeder v. p. 16.

Secrétaire, M. Henri Berüff,

Adjoint, M. Joseph Berüff.

Officiers de Bouche, Messieurs
 Daniel Conrad, *Maître de la Dépense.*
 Louïs Ziegler, *Maître des Cuisines.*
 Simon, *Contrôleur.*
 Antoine Braam, *Adjoint*
 Jean Verges, *Maître d'Hôtel,*
 François Busch. *Adjoint.*
 Charles Braam, *Ecrivain des Cuisines.*
 Ignace Braun, *Pourvoyeur.*
 1. *Chef Rôtisseur.* 1. *Chef Pâtissier.*
 15. *Cuisiniers.*
 M. Le Sueur, *Livrant la Volaille.*
 Lentz, *Livrant la Chasse marée.*
 La Baume, *Livrant le Vin, de Bourgogne.*
 François Frédéric, *Maître des Caves.*
 Jean Hutten, *Ecrivain & Contrôleur de la Cave.*
 Joseph Halsegger, }
 Etienne Halsegger. } *Echansons.*
 Frédéric Flad, *Garde-Vaisselle.*
 Louis Adam, *Chef d'Office.*
 Jacques Haberle, *Premier Couvreur de Table.*
 4. *Couvreur de Table ordinaires.*

E T A T
DU GRAND-ECUYER.

Grand-Ecuyer,
 S. E. M. le Baron de Vieregg. v. pag. 11.
Premiers Ecuys
 M. le Baron d'Oberndorff, v. p. 18.

M. Jacques Baron van der Meere, *Lieutenant-
Colonel des Gardes Suisses.*

*Secrétaire, M. Jean Spengel, & Secrétaire de la
Musique de la Cour*

Adjoint, M. George Spengel.

Gouverneur des Pages,

M. George Antoine Degen, *Conseiller de l'Ad-
ministration Ecclesiastique.*

Précepteur

M. Trauninger. v. p. 22.

M. André Reichard, *Instructeur en droit &
Conseiller Palatin.*

M. Philippe Herd, *Instructeur en Philosophie
& Secrétaire Intime.*

Pages de la Chambre de S. A. S. E.

M. Philippe Baron de Deuring.

M. Louis Baron de Hœvel.

*Page de la Chambre de S. A. S. Madame
l'Electrice.*

M. Maximilien d'Asch.

Pages, Messieurs

Constantin Baron de Leonrod.

Vincent Comte de Tampieri.

Alexander Tantzels Baron de Tratzberg.

Alois Baron de Hack.

Xavier Baron de Reichlin.

François Comte de Kreith.

Frédéric Baron de Geispizheim.

Charles Comte d'Andelot.

François Bernard Baron de Hoherbach.

François Comte de Colloredo.

Charles Comte de Thurn.
 Maximilien Baron de Bettchart.
 Louvier Baron de Zedtwitz.
 Charles Theodore Baron d'Eynaten.
 Antoine Baron de Helmstatt.

1. *Portier.* 4. *Valets.*

Ingenieur

M. Michel de Pfister, *Capitaine-Ingenieur.*

Maîtres d'Exercices, Messieurs
 Pierre de la Motte, *Maître des Langues
 Française & Italienne.*

Gabriel Eckert, *Maitre de Langue Anglaise.*

Jean Baptiste Priou, *Maitre de Danse.*

François Heller, *Maitre d'Armes.*

George Danner, *Maitre de Musique.*

Louïs Meunier, *Friseur.*

Mildenburger, *Garde-Tentes.*

2. *Chargeurs d'Armes.*

Fourier de la Cour,

M. Gerard Heymann.

Trompette Major, M. Ferdinand Frentzel.

12. *Trompettes.*

2. *Timbaliers.*

4. *Laquais de Chambre.*

2. *Laquais de Voïages.*

4. *Courreurs.*

12. *Heyducs.*

26. *Valets de Pied.*

Courreurs du Cabinet, les Srs. Emond Prieur
 & Antoine Steidel.

M A N E G E.

*Premier Ecuyer,*M. Jacques Krawawiz, *Lieutenant-Colonel.**Sous-Ecuyer,*M. Joseph Feuchter, *Cornette dans le Régiment du Prince Maximilien de Deuxponts.*M. Gabriel Hammel, *Ecuyer pour les Chevaux de Chasse.*M. Charles Greiff, *Ecuyer de la Cour.*2. *Gardes-Selles.*35. *Palfreniers.*2. *Premiers-Cochers.*2. *Premiers-Postillons.*23. *Cochers.*21. *Postillons ordinaires.*1. *Maître Muletier.*10. *Muletiers.*6. *Valers de Voiture.**Maître des Fourages,*

M. Charles de Jærg.

6. *Employés dans les Fourages.*

MUSIQUE DE LA COUR.

Intendant,

M. le Baron de Pagnozzi. v. p. 36.

Directeur

M. Mariano Lena.

*Secrétaire, M. Spengel. v. p. 43.**Adjoint, M. Spengel. v. p. 43.*

Poète de la Cour,

M. Matthias Verazi, *Affocié à l'Académie des Sciences & belles lettres à Rome, et Secrétaire Intime.*

M. Ignace Holtzbauer, *Maître de Chapelle, Conseiller de la Chambre des Finances.*

M. Chretien Canabich, *Directeur de la Musique instrumentale.*

M. Joseph Toeschi, *Directeur de la Musique du Cabinet.*

M. Jean Toeschi, *Maître de Concert.*

M. Ignace Frentzel, *Maître de Concert.*

Voix.

Mad. Rose Hartmuth.

Mad. Dorothee Wendling.

Mad. Susanne Toeschi.

Mad. Elisabeth Wendling.

Mlle. Madelaine Heroux.

Mad. Angelique Cramer.

Mlle. Françoise Danzy.

Mlle. Madelaine Allegranti.

Mlle. Barbe Strasser.

*Musiciens, Messieurs**Dessus.*

Henry Pesarini.

Philippe Saporosi.

Silvio Giorgetti.

Francesco Roncaglio.

Hautes - Contres.

Etienne Pafi.

Philippe Galetti.

Jean Baptiste Coraucci.

Vincent Mucciolo.

Tailles.

Pierre Sarfelli.
 Jacques Schœpffer.
 Pierre Carnoli.
 François Hartig.

Basse - Tailles.

François Lutz.
 Joseph Giardini.
 Jean Baptiste Zonca.
 Weber.
 Louis Fischer.

Organistes.

Antoine Marxfelder.
 Nicolas Bayer.
 Schæfer, *Accessiste.*

Violons.

François Wendling.
 Danner. v. p. 44
 George Zardt.
 George Ritter.
 François Brunner.
 Guillaume Kramer.
 Sigismund Straufs.
 Georges Ritschel.
 Pierre Grua.
 Charles Wendling.
 Chretien Danner.
 Werneuil.
 Charles Sepp.
 Michel Simon.
 Frederic Ritter.
 Jean Danzy.

Accessistes.

Flutes Traversières.

George Sartorii.
 Jean Baptiste Wendling.
 George Mezger.

Haut - Bois.

Frédéric Ramm.
 Louïs Le Brun.
 Jean Hieber.

Violoncellisten.

Innocent Danzy.
 Jean Fürst.
 Louis Simon.
 Antoine Schwartz.

Contre - Basse.

Louis Marconi.
 Joseph Friedel.
 Pierre Winter.

Cors de Chasse.

Joseph Ziwini.
 François Lang.
 George Eck.
 François Dimmler.
 Martin Lang.
 Joseph Dimmler, *Accessiste.*

Clarinettes.

Michel Quallenberg.
 Thaddé Hampel.
 Jacque Tausch.
 François Tausch, *Accessiste.*

Bassons.

Antoine Straffer.
 George Ritter.
 Sebastien Holzbauer.
 Joseph Steidel, *Accessiste.*

Bratches.

Guillaume Sepp.

Jean Bohrer.

Frenzel. v. p. 44.

Gaspard Bohrer.

Lochner.

Jean Cramer. } *Copistes.*André Buchsbaum, *Copiste du Cabinet.**Trompettes,*

Frédéric Friedel.

Gaspard Bohrer.

Geofroi Schoenge.

Gerhard Friedel.

François Friedel.

Valentin Speth.

Nicolas Speth.

André Cramer, *Faiseur d'orgues de la Cour.**2. Calcants.**Architecte des Décorations du Théâtre,*

M. Laurent Quaglio.

Peintres de décorations, Messieurs

George Hierber,

Adjoint, Christophe Steidel.

Flachner.

Schuller.

Joseph Quaglio.

AMIRAUTE' DE S. A. S. E.

INTENDANT,

S. E. M. le Baron de Beckers, v. p. 15.

Capitaine,

Vacat,

Inspecteur.

Pierre Berüff.

1. *Pilote.*6. *Matelots.*GRANDE VENERIE
DU PALATINAT.*Grand-Veneur,*

S. E. M. le Baron de Hack. v. p. 11.

Adjoint, M. le Baron de Hack. v. p. 38.*Grand-Maitre des Forêts,*

M. le Baron de Buchwitz. v. p. 36.

*Commissaire & Fiscal des Chasses,*M. François Blesen, *Conseiller de la Régence,
& de la Chambre des Finances.*M. François Kermann, *Secrétaire & Comte
Palatin.**Adjoint*, M. Joseph Herter.*Régistrateur & Expéditeur*, M. Jean Hauenstein.*Second Registrateur*, M. Jean Schaffer4. *Chancelistes.* 2. *Valets de Chancellerie.*1. *Messager.*

VENERIE DE LA COUR.

M. Jean Osterheld, *Chef-Chasseur.*M. George Wolff, *Maitre des Forêts.*16. *Chasseurs.*

VENERIE DU PAYS.

Baillage d'Altzey.

M. Christian Martin, *Maitre des Forêts*,
Adjoint, M. François Martin.

13. *Forêtiers*.

Baillages de Bacharach & Caub.

Maitre des Forêts,

M. George Strasser, *Conseiller de la Chambre*
des Finances, & *sous-Commissaire du Pais*.
Adjoint, M. le Comte de Portia v. p. 39.

1 *Forêtier*.

Baillage de Boxberg.

Maitre des Forêts,

M Charles Baron de Heimstatt.

3. *Forêtiers*.

Baillage de Bretten.

M. Jacques Scheidt, *Maitre des Forêts*.
Adjoint, M. le Comte de Chester.

8. *Forêtiers*.

Baillage de Creutznach.

M. François Bott, *Maitre des Forêts*.

7. *Forêtiers*.

Baillages de Dillsberg & Mosbach.

M. Engelhard Kettner, *Maitre des Forêts*.
Adjoint, M. Jean Kettner.

12. *Forêtiers*.

Baillage de Germersheim.

M. Antoine Ludwig, *Maitre des Forêts*.
Adjoint, M. Charles Theodor Ludwig.

22. *Forêtiers*.

Baillages de Heydelberg, de
Ladenbourg & Lindenfels.

Maître des Forêts

M. le Baron de Buchwitz, v. p. 36.

Adjoint, M. Strasser.

20. *Forêtiers.*

Baillages de Lauterecken & de Lauteren.

M. Conrad Rettig, *Maître des Forêts.*

Adjoint, M. François Rettig.

16. *Forêtiers.*

Baillage de Neustatt.

M. Ferdinand de Bibiena, *Maître des Forêts,*
& *Forêtier à Neidenfels.*

Adjoint, M. Conrad Glöckle.

11. *Forêtiers.*

Baillage d'Oppenheim.

M. Martin, *Maître des Forêts* v. p. 51.

Adjoint, M. Martin v. p. 51.

4. *Forêtiers.*

Baillages de Simmern, Stromberg
& Veldentz.

M. Strasser, *Maître des Forêts,* v. p. 51.

Adjoint, M. le Comte de Portia. v. p. 39.

10. *Forêtiers.*

Baillages d'Umstat & d'Otzberg.

M. Ernest Gambs, & *Conseiller de la Chambre*
des Finances, Maître des Forêts.

Adjoint, M. Albert de Lasser, Enseigne du
Régiment de Leopold de Hohenhausen In-
fanterie.

4. *Forêtiers.*

L'ORDRE DE STE. ELISABETHE.
FONDATRICE ET GRAN-
DE MAITRESSE

SON ALTESSE SERENISSIME,
MADAME L'ELECTRICE.

PRINCESSES ET DAMES
Selon leur Reception.

19. Nov. 1766.

Son Altesse Sérénissime Madame la Duchesse
Douairiere de Baviere, née Comtesse Pa-
latine du Rhin &c. &c.

Son Altesse Sérénissime Madame Amelie
Auguste, Electrice de Saxe &c. &c. Née Com-
tesse Palatine du Rhin &c. &c.

Son Altesse Sérénissime Madame la Princesse
Marie Anne, Comtesse Palat. du Rhin &c. &c.

S. E. Madame Marie Leopoldine, Comtesse
Douairiere de la Tour & Taxis, née Ba-
ronne de Sickingen, *Grande Maitresse de
la Maison de S. A. S. Madame l'Electrice.*

S. E. Madame Marie Therese, Baronne Dou-
airiere de Beveren, née Comtesse de Nes-
felrode, *Grande Maitresse des Dames de Cour
de S. A. S. Madame l'Electrice.*

Madame Louise, Baronne d'Osten, *Dame de
la Clef d'Or de S. A. S. Madame l'Electrice*

Madame Claire Honorée, Comtesse de Gros-
beck, *Dame de la Clef d'or de S. A. S. Ma-
dame l'Electrice.*

Madame Leopoldine, Baronne de Ketschau,
*Dame de la Clef d'or de S. A. S. Madame
l'Electrice.*

Madame Marie Antoinette, Baronne de Hor-
neck de Weinheim, *Dame de Cour de S. A.
S. Madame l'Electrice.*

Madame Walburge, Comtesse de Thurn, née
Baronne de Gumpenberg.

Madame Jeannette, Baronne d'Osten, *Dame
de la Clef d'or de S. A. S. Madame l'Electrice
de Saxe.*

30. Nov.

Son Altesse Sérénissime Madame la Princesse
d'Essen & Thorn Comtesse Palatine du
Rhin &c. &c.

26. Avril 1767.

S. A. Madame Marie Josephe Princesse d'An-
halt, Duchesse d'Engeren & Westphalie.

S. E. Madame Charlotte Baronne de Sicking-
gen, née Baronné de Hack.

S. E. Madame Amoene Baronne de Hack,
née Baronne de Sturmfeder.

Madame Guillemine Baronne de Sturmfeder,
née Baronne de Hack.

Madame Antoinette Baronne de Hompesch,
née Baronne de Hack.

S. E. Madame Marie Anne Comtesse de Nef-
selrode, née Baronne de Loe.

19. Nov.

S. A. R. Madame Marie Christine, Princesse Royale de Pologne & Lithuanie, Duchesse de Saxe, Engeren & Westphalie &c.

S. A. S. Madame Theodore Princesse de Hesse & Hersfeld, Duchesse Douairiere de Quastalla &c.

S. A. S. Madame Henriette Marie Princesse Douairiere de Hesse & Hersfeld, née Duchesse de Modene.

3. Avril 1768.

S. E. Madame Marie Anne Baronne de Venningen, née Baronne de Hutten,

19. Nov.

S. A. S. Madame Françoisse Princesse Palatine Douairiere des Deuxpots, née Princesse Palatine de Sultzbach.

26. Mars 1769.

Madame Françoisse Baronne de Sickingen, Dame de Cour de S. A. S. Madame l'Electrice.

16. May 1771.

S. A. R. Madame Cunigonde, Princesse Royale de Pologne & Lithuanie, Duchesse de Saxe &c.

19. Nov.

Madame Marie Anne, Baronne de Luzerode, née Comtesse de Paumgarten.

D 7

S. E. Madame Marie Therese Comtesse de Pappenheim, née Comtesse de Hatzfeld.

Grand-Aumonier de l'Ordre.

S. E. M. Celestin, Prélat du St. Empire, Abbé & Seigneur de l'Abbaye Imperiale immédiate de Kaisheim, & de l'Abbaye de Pielenhofen, *Conseiller héréditaire & Chapelain héréditaire de S. M. I. Conseiller intime actuel de S. A. S. E. Palatine &c. Membre Honoraire de l'Académie des Sciences Palatine, Vicaire Général de l'Ordre des Citeaux en Suabe & Tyrol.*

Secrétaire de l'Ordre

M. de Stengel. v. p. 13.

Trésorier de l'Ordre

M. Dominique Chevalier de Paggiari, *Conseiller Intime Actuel, & Secrétaire du Cabinet de S. A. S. Madame l'Electrice.*

MAISON
DE S. A. S. MADAME
L'ELECTRICE.

Grand-Maitre,

S. E. M. le Comte de Hatzfeld, v. p. 12.

Grand-Ecuyer,

S. E. M. Charles Baron de Rodenhafen,
*Chambellan, Conseiller Intime, Lieutenant-
 Général d'Infanterie, Colonel propriétaire
 d'un Régiment d'Infanterie, Grand-Bailli
 d'Alzey, & Chev. de l'Ordre de l'Aigle Blanc.*

Confesseur,

M. Henri Geigel.

*Conseiller Intime actuel & Secrétaire
 du Cabinet,*

M. le Chevalier de Paggiari, v. p. 56.

Médecin,

M. François Algardi, *Docteur en Philosophie
 & Médecine, Conseiller Intime, & Membre
 de l'Académie des Sciences de Bologne.*

Chirurgien, M. Antoine Heiligenstein.

Chirurgien Consultant, M. Erasme Böckler.

Bibliothécaire

M. Louis Javigni.

Secrétaire Intime,

M. Luc Ulenbroich.

Hommes de Chambre, Messieurs

Jean Dax.

Jean Lacense.

Antoine Heufs.

François Duperrou.

Paul Lutz.

Huissiers de la Chambre, les Srs
Marrin Breussner.

Mathieu Klatt.

Controleur, M. Guillaume Warings.

Maître d'Hotel. M. Joseph Winckler.

Concierge, M. Francois Lang.

Jardinier de la Cour, M. Laurent Wittig.

Maître de Cave, M. George Herboth.

Horloger, Theodore Krapp.

Tailleur du Corps, M. André Müller.

Laquais de Chambre

Joseph Eckel.

Jean Götz.

Laquais de Vogage, Jaques Fick.

Grande Maîtresse,

S. E. Madame Marie Léopoldine Comtesse
Douairière de la Tour & Taxis, née
Baronne de Sickingen. v. p. 53.

Grande Maîtresse des Dames de Cour,

S.E. Madame Marie Therese Baronne Douairière
de Beveren, née Comtesse de Nesselrode.
v. p. 53.

Dames de la Clef d'Or,

Madame Louïse Baronne d'Osten. v. p. 53.

Madame Claire Honorée Comtesse de Grosbeck
v. p. 53.

Madame Léopoldine Baronne de Ketschau
v. p. 54.

Dames de Cour,

Madame Marie Antoinette Baronne de Horneck de Weinheim. v. p. 54.

Madame Françoise Baronne de Sickingen. v. p. 55.

Madame Joseph Baronne de Leutrum.

Madame Therese Baronne de Helmstätt.

Premières Femmes de Chambre, Mesdames

Thérèse de Paggiary.

Cordule de Pigage.

Antoinette Varnhagen.

Femmes de Chambre, Mesdemoiselles

Elisabeth Grua.

Marie Anne Merlo.

Louise St. George.

Garde-Dames,

Madame Guillemine de Kaltenthal, née Reiding de Biberog.

Première Fille de Garde-Robe,

Mademoiselle Elisabeth Basconi.

Filles de Garde-Robe.

Mademoiselle Marguerite Watings.

Madame Marie Thérèse Lang.

Cuisinière.

Anne Klemm.



CONSEILS
DE S. A. S. ELECTORALE

CONSEIL D'ETAT.

SON ALTESSE SERENISSIME ELECTORALE

Ministres d'Etat & des Conférences.

S. E. M. le Baron de Beckers, v. p. 15.

S. E. M. le Baron d'Oberndotff. v. p. 15.

Conseillers Intimes d'Etat

M. Joseph de Castell, *Référéndaire du Département des Finances.*

M. de Stengel. v. p. 13.

Conseiller Intime & Référéndaire actuel,

M. de Hertling, v. p. 22.

Sécrétaire Intime des Conférences

M. Rudolphe Bäumen.

CHANCELERIE
INTIME.

Directeur.

M. de Stengel v. p. 13.

Adjoint au Secretariat intime du Cabinet.

M. Etienne de Stengel, *Conseiller actuel de la Cour de Justice & Accessite aux archives.*

Secrétaires Intimes, Messieurs,

Fontanesi, v. p. 13.

Jean Kuhn, & *Conseiller de la Cour de Justice,*Auguste Brulliot, *pour le Français.*

Henry Vollmar.

Philippe St. George.

Germain de Dumhoff, & *Expedite intime.*Jean Courtin *pour le Français.*

Joseph Bullmann.

Colini. v. p. 27.

François Sechand.

Pierre Stamm.

Hertel. v. p. 23.

Philippe Herd. v. p. 43.

Ferdinand Muffat, & *Conseiller de Guerre.*

François Walter.

Charles Bornheimer.

Jean Widder.

Joseph Lagache, *pour le Français.*Pierre Fabris, & *Secrétaire de Legation du**Cercle du haut Rhin.*

Martin Joseph George.

François Adam Reibeldt.

François Schmitz.

Régistrateurs Intimes, Messieurs,

Jacques Falck.

Christophe Sartorius,

Chancelistes, Messieurs

Jean Saint George.

Pierre Vollmar.

Charles Schick.

François Vollmar.

Arnaud Langenbach.

Accessistes Messieurs,

Jean Kreutzer.
André Buxbaum,
George Schlöffer.

Commissionnaire

Jean Schröder.

- 2. *Valets du Conseil.*
- 2. *Valets de Chancellerie.*
- 2. *Courriers du Cabinet.*

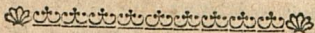

MINISTRES ET OFFICIERS
de S. A. S. E. en Pays Etrangers,

Par Ordre Alphabétique.

AMSTERDAM.

M. René Vatenbender, *Agent & Conseiller du
Commerce de S. A. S. E.*

AUGSBOURG.

M. Jean Wachter, *Agent.*
M. Jean Lederer, *Agent & Conseiller Eccle-
siastique Palatin*

BERLIN.

M. Schlipp, *Ministre Resident & Conseil-
ler de la Cour de Justice.*

BRUXELLES.

M. Charles Lombarts, *Conseiller Intime de S.
A. S. Electorale, & Commissaire Général
dans les Pays-Bas.*

M. Eugene Charlier, *Agent.*

CLEVES.

Résident, M. Jean Hasenbach, *Conseiller Intime des Duchés de Juliers & Berg.*

Adjoint, M. Jean Balthasar Hasenbach, *Conseiller Aulique des Duchés de Juliers & Berg.*

COLMAR.

Agent, M. Louis Vaillant, *Conseiller de S. A. S. E.*

COLOGNE.

M. Jean de Grein, *Chevalier du St. Empire Conseiller Intime actuel des Duchés de Juliers & Berg, Envoyé & Conseiller du Directoire du Cercle du bas Rhin, Référéndaire des impots, & Commissaire de la Monnoie.*

Agent

M. Jean Frantz, *Conseiller Palatin.*

FRANCFORT.

Envoyé pour la Diète du Cercle du Haut-Rhin,
M. Geoffroi de Busch, *Conseiller Intime, & Conseiller actuel de la Régence & de la Cour suprême des Appels.*

Substitut, M. Antoine de Lasser, *Conseiller de la Régence & de la Cour suprême des Appels.*

Secretaire de Legation.

M. Fabris, v. p. 52.

Résident.

M. Frederic de Schmidt de Rossan.

Agents.

M. Jean Luther, *Conseiller du Commerce.*

M. Jean Mannskopff.

M. Fred. Nebel, *Conseiller du Commerce.*

LA HAYE.

M. Cornet, *Conseiller Intime & Envoÿé extraordinaire.*

HAMBOURG.

M. Erneſte Loſſau, *Conseiller de Légation & Resident.*

LONDRES.

S. E. M. le Comte de Haslang, *Ministre Plénipotentiaire auprès de Sa-Majesté le Roi de la Grande Bretagne.*

M. Rodolphe de Valltravers, *Conseiller de Légation.*

MAYENCE.

Agent, M. Chrétien Glœckle, *Conseiller Palatin.*

MILAN.

M. le Marquis d'Andrioli, *Resident v. p. 17.*

MUNICH.

M. Louis Hammerer, *Conseiller de Légation & Resident.*

NAPLES

M. Gaspar Marquis de Curtis, *Conseiller Aulique, Ministre & Resident auprès de S. Majesté le Roi des Deux Siciles.*

PARIS.

M. le Baron de Sickingen. *v. p. 12.*

M. David, *Secrétaire de Légation & Agent.*

RATISBONNE.

Ambassadeur & Ministre à la Diète Générale de l'Empire,

Vacat.

M. François de Brentano, *Secrétaire d'Am-
bassade & Conseiller actuel de la Régence.*

M. Corneille Kummer, *Chanceliste d'Am-
bassade, & Secrétaire Palatin.*

ROME.

*Ministre Plénipotentiaire & Envoyé, M. Tho-
mas d'Antici, Marquis de Pescia, Chevalier
de l'Ordre Royal de St. Stanislas de Pologne.*

M. François Cantoni, *Agent.*

M. Joseph Dechard, *Expéditeur*

SAXE.

M. le Baron de Hallberg, *Conseiller Intime
& Conseiller actuel de la Régence, Ministre
Plénipotentiaire auprès de S. A. S. E. de Saxe.*

M. Henri Charles Walz, *Secrétaire de Legation.*

STRASBOURG.

Agent, M. Amadé Trombert.

TREVES.

*Agent, M. Charles Eichhorn, Conseiller de la
Cour de Justice Elect. Palat. Syndic de l'Ab-
baye imperiale de S. Maximin,*

VENISE.

M. Gabriel Cornet, *Agent.*

WETZLAR.

M. Brand, *Agent & Procureur pour les Duchés
de Juliers & Berg.*

M. Helffrich, *Agent & Procureur pour le
Palatinat, Neubourg & Sultzbach.*

M. Schick, *Agent & Procureur Substitut.*

VIENNE.

- M. le Baron de Ritter, v. p. 20.
 M. Emond Brot, *Chanceliste de Légation.*
 M. Ferdinand Braun, *Agent Substitut, & Conseiller Aulique Palatin.*
 M. Mariophile Chevalier d'Urbain, *Conseiller Aulique du Palatinat de Neubourg, & Agent pour les affaires, qui concernent la Bohême & les Pays-Bas Autrichiens.*

MINISTRES DES COURS

ETRANGERES,

auprès de S. A. S. ELECTORALE.

- S. E. Mgr. Caprara, *Archevêque d'Iconie, Prêlat assistant au Trône Papal, & Nonce du S. Siège auprès des Electeurs du Haut & Bas-Rhin.*
 S. E. M. Leopold de Neipperg, *Comte du St. Empire, Chambellan, Conseiller Intime & Ministre Plénipotentiaire de LL. MM. II. RR. Apostoliques.*
 S. E. M. ô Dunne, *Ministre Plénipotentiaire de Sa Majesté Très Chrétienne.*
 S. E. M. Joseph Baron de Leyden d'Affing *Chambellan, Conseiller Intime de S. A. S. Electorale de Baviere & son Ministre Plénipotentiaire.*
 S. E. M. le Comte de Riaucour. v. p. 7.
 S. E. M. Charles Comte de Wartensleben, *Chambellan de LL. MM. II. RR. & Aposto-*

liques, Lieutenant-Général & Colonel d'Infanterie au service de LL. Hautes Puissances, & leur Ministre Plénipotentiaire.

M. Geoffroi Adam de Hochstatten, Conseiller Intime & Ministre de Sa Majesté le Roi de Prusse.

M. Auguste Römer, Conseiller de la Chambre & des Mines de S. A. S. E. de Baviere & son Agent.

M. Albert Haberlen, Conseiller Aulique de S. A. S. le Margrave d'Anspach, & son Résident.

CONSEIL

INTIME DE GUERRE.

SON ALTESSE SERENISS. ELECTORALE

S. A. S. le Prince Jean, v. p. 5.

S. E. M. le Baron de Beckers, v. p. 15.

S. E. M. le Baron d'Oberndorff, v. p. 15.

S. E. M. le Baron de Murua, v. p. 16.

S. E. M. le Baron de Hohenhausen, v. p. 16.

S. E. M. le Baron de Belderbusch, v. p. 35.

Sécrétaire intime,

M. Bzumen, v. p. 60.

E

G E N E R A U X .

- Le Sérénissime Prince Jean , *Général d'Artillerie* , v. p. 5.
- S. E. M. Jean Baron de Preysing , *Général d'Artillerie* , & *Conseiller Intime de Guerre*.
- S. E. M. le Comte de Pappenheim , *Général de Cavallerie* , v. p. 12.
- Le Prince de Lœwenstein - Wertheim , *Lieutenant - Général d'Infanterie* , v. p. 8.
- S. E. M. le Comte d'Efferen , *Lieutenant - Général d'Infanterie* , v. p. 17.
- S. E. M. le Baron de Rodenhafen , *Lieutenant - Général d'Infanterie* . v. p. 57.
- S. E. M. le Baron de Murua , *Lieutenant - Général de Cavallerie* . v. p. 16.
- S. E. M. le Baron de Hohenhausen , *Lieutenant - Général d'Infanterie* . v. p. 16.
- S. A. S. le Prince Charles des Deuxponts , *Lieutenant - Général d'Infanterie* . vid. p. 3.
- S. E. M. le Baron de Belderbusch , *Lieutenant - Général d'Infanterie* . vid. p. 35.
- Le Prince Joseph de Lœwenstein Wertheim , *Lieutenant - Général d'Infanterie*.
- M. le Baron d'Osten , *Lieutenant - Général d'Infanterie* . v. p. 33.
- M. le Baron de Loe dit Winkelhausen , *Lieutenant - Général de Cavallerie* . v. p. 16.
- M. Adolphe Baron de Reusch , *Général - Major d'Infanterie*.
- M. de Jaquemin , *Général - Major d'Infanterie* , & *Commendant de la Ville & Forteresse de Juliers*.

- M. Joseph Baron de Hohenhausen, *Général-Major d'Infanterie, & propriétaire d'un Régiment d'Infanterie.*
- M. Frédéric Baron Boos de Waldeck, *Conseiller Intime de S. A. S. E. Général-Major de Cavallerie, Chevalier de l'Ordre Teutonique, & Grand Commandeur du Grand-Baillage de la Lorraine.*
- M. de Speckheuer, *Général-Major d'Infanterie, Colonel Commandant du Régiment de Léopold Hohenhausen Infanterie, Commandant de la Résidence & Forteresse de Mannheim.*
- M. le Baron de Stichinelli, *Général-Major de Cavallerie, et Colonel commandant du Régiment de Cavallerie de S. A. S. le Prince Maximilien de Deuxponts.*
- M. le Baron de Pagnozzi, *Général-Major de Cavallerie. v. p. 34.*
- Le Prince Frederic Guillaume d'Isenbourg, *Général-Major d'Infanterie, Capitaine en Chef des Gardes Suisses de S. A. S. E. Chevalier des Ordres Russe d'Alexandre Newski & de St. Etienne de Florence.*
- M. le Comte Frederic de Wartenberg, *Général-Major d'Infanterie.*
- Aides de Camp Généraux de S. A. S. E.*
- S. E. M. le Baron de Belderbusch v. p. 35.
- M. le Baron de Weichs, v. p. 34.
- Conseiller de Guerre, M. Muffat. v. p. 61.*
- Sécretaire de Guerre, M. Conrad Bechtold.*
- Registrateur, M. Charles Vollmuth.*
- I. Chanceliste.
- I. Valet de Chancellerie. E 2

G A R D E S D U C O R P S .

Capitaine en Chef

S. E. M. le Comte de Pappenheim, v. p. 12.

Colonels.

M. le Baron de Pagnozzi, v. p. 34.

M. le Baron de Servi, v. p. 34.

*Lieutenant-Colonel.*M. Nicolas Comte de Borchgrave, *Chevalier de l'Ordre Teutonique & Commandeur de Gemert.**Major.*

M. Philippe Comte de Wiefser.

Capitaines.

M. le Baron d'Oberndorff, v. p. 18.

M. Charles Baron de Kuhla.

M. Fidele Baron de Hornstein, *Chevalier de l'Ordre Teutonique.*

M. François Baron de Streidt, à Imodingen.

M. le Baron de Geldern à Arcen, v. p. 38.

Lieutenants.

M. le Comte de Portia, v. p. 39.

M. Christophe Baron de Weveld, v. p. 39.

M. le Comte Philippe de Tampieri.

M. le Baron de Luzerode.

*Quartier-Maître,*M. de Hallberg, *Capitaine.**Adjudants,*M. Jean Nepom. Engel, *Lieutenant.*M. Laurent Kueffer, *Sous-Lieutenant.*

Médecin, M. Reisch. v. p. 29.

Ecuyer, M. Bender, *Lieutenant*.

Chirurgien, M. Joseph Weibel.

8. *Sous-Brigadiers*.

4. *Trompettes*.

1. *Timbalier*.

100. *Gardes*. 1. *Prévôt & Garçon*.

GARDES SUISSES.

Capitaine en Chef,

Le Prince d'Isenbourg, v. p. 69.

Colonel.

M. Charles Comte de Wiefser.

Lieutenant-Colonel.

M. le Baron van der Meere.

Major.

M. François Baron de Plittersdorff;

Capitaines.

M. Charles Comte de Linange-Westerbourg.

M. le Baron de Myrbach. v. p. 36.

M. le Baron d'Yrsch.

M. le Baron de Lehrbach.

M. le Baron de Streidt.

Quartier-Maître,

M. Caspers, *Capitaine & Auditeur*.

Adjudant

- M. Charles Kügelgen, *Capitaine*.
Médecin, M. Reisch. v. p. 29.
Chirurgien, M. van der Voor.
 2. *Sergens*.
 1. *Porte-Enseigne*. 2. *Tambours*
 3. *Caporaux*. 100. *Gardes*.
 2. *Fifres*. 1. *Prévôt & Garçon*.

CONSEIL MILITAIRE.*Président.*

S. E. M. le Baron de Beckers. v. p. 15.

Conseillers Nobles.

S. E. M. le Baron de Belderbusch, v. p. 35.

M. le Baron de Weichs. v. p. 34.

Doyen, M. Jacques Koch, *Conseiller Intime Pa-*
latin.

Directeur de la Chancellerie.

M. Charles Heusler, *Conseiller Intime Pa-*
latin.

Conseillers de Justice, Messieurs

Joseph Bernardi.

George Wreden.

Conseillers de Guerre, Messieurs.

Jean Schätz.

Jean Folmart, & *Commiss. des vivres & Fourages*.

Charles Vincenti, & *Commiss. de la Direct. des*
pay. M.

Jean Heydel, *Capitaine & Quartier - Maître*
du Reg. d' Inf. de S. A. S. E.

Sécrétaires.

M. Frédéric Midon

M. Hilaire Gallina,

Registrateur, Henry Zinteler.3. *Chancelistes.*1. *Valet de Chancellerie.**Direction des Payements Militaires.**Revisseurs*, Messieurs.Martin Mahr, *veteran.*

Gaspar Orff.

Jean Ant. Franck.

} & *Conseillers.*Balthasar Folmart, *Conseiller Commiss. adj. des
vives &c.*

Philippe Finckenauer.

Jean Schumacher

Trappe, *Conseiller de la chambre des finances.*Guillaume van Douve, & *Conseiller,**Adjoint*, Jaques Orff.1 *Chanceliste.*1 *Messager.**Commissaires des Vives & Fourages*, M. Fol-
mart, v. p. 72.*Adjoint*, M. Folmart. v. *cidessus.**Commis des Vives*, Michel Seelmann.*Adjoint*, M. François Frey.*Inspecteur de l' Arsenal.*M. Conrade Mögel, *Sous-Lieutenant d' Artill.*M. Sebastien May, *Garde - Magazin.*1. *Valer.*

*Fonderie de Canons,**Fondeur, M. Jean Zimmermann.**Foreur des Canons, M. Christophe Reichenbach.**Machiniste & Dessinateur, M. Jean Lacher, & Sous-Lieutenant d'Artillerie.**Inspecteur de l' Arsenal à Düsseldorf, M. Joseph Schneewis, & Lieutenant d' Artillerie.**Concierge de l' Arsenal à Juliers, M. Dunckel, Sous-Lieutenant d' Artillerie.**Gardes-Magazins, Messieurs**Pierre Palm, à Mannheim.**Jean Sandreuther, Cons. de la Chambre des Finances & Commiss. des vivres, à Düsseldorf.**Adjoint, M. Jean Sandreuther, Conseiller de la Chambre des Finances de Juliers & Berg.**Pierre Ruff, à Heydelberg.**Antoine Euler, à Juliers.**Antoine Gotthard, à Caub.**Gardes-Casernes.**Arnold Schmid, à Franckenthal,**Laurent Hagen, - à Dilsberg.**Barthelemy Krauffer, à Otzberg.**Jean Hartmann, à Lindensfels**Charles Xilandet, à Neubourg.**André Glettinger, Garde de l'Hopital milit. à Heidelberg.**Sebold, Corporal des Casernes & de l'Hopital militaire à Mannheim.*

R E G E N C E.

Président,

S. E. M. le Baron de Venningen. v. p. 16.

Vice-Président,

M. le Comte de Wierfer. v. p. 16.

Conseillers Comtes & Barons,

S. E. M. le Baron de Hack, v. p. 11.

M. Bernard Baron de Hallberg, & *Conseiller de la Cour Suprême des Appels.*

M. le Baron de Dalwigk. v. p. 37.

M. Charles Baron de Hundheim, *Conseiller Intime, & de la Cour supr. des Appels.*

M. le Baron de Ritter. v. p. 96.

M. le Baron de Hallberg. v. p. 65.

M. Ignace Baron de Reibeld. v. p. 25.

M. Antoine de Lasser, v. p. 63.

M. Frederic Baron de Reibeld, v. p. 25.

M. le Baron de Bevern.

M. le Baron de Sturmfeder. v. p. 39.

M. Charles Comte de Schall, & *Grand-Bailli de Lautern.**Accessiste, M. Maximilien Comte de Linange-Westerbourg, & Accessiste à la Cour de Justice.**Vice - Chancelier,*M. Jean George de Sussmann, *Conseiller Intime, Directeur de la Cour Suprême des Appels & Grand-Curateur de l'Université de Heydelberg.**Conseillers, Messieurs,*

De Busch, v. p. 63.

Joseph de Schoppen, *Conseiller Intime & Conseiller de la Cour suprême des Appels.*

- Nicolas de Stengel, *Conseiller Intime & premier Archiviste.*
- Pierre de Roseneck, *Conseiller Intime & Conseiller de la Cour suprême des Appels.*
- de Brentano, v. p. 65.
- Joseph Baron de Fick, *Conseiller Intime, & Directeur de la Chancellerie de la Cour de Justice.*
- Joseph Geiger, *Conseiller Intime & Conseiller de la Cour suprême des Appels.*
- Mathias de Klein, *Conseiller Intime & de la Cour suprême des Appels.*
- Pierre de Scherer, *& Protonotaire.*
- Philippe de Koch, *Conseiller Intime & Bailli à Alzey.*
- Ferdinand Wreden, *& Bailli à Heydelberg, Blesen, v. p. 50.*
- François Sperl, *& Conseiller de la Cour de Justice.*
- François de Dumhoff, *Conseiller de la Cour suprême des Appels, & Commissaire visiteur du Palatinat.*
- Erasmus Hoffstatt, *& Conseiller de la Cour suprême des Appels.*
- Gaspard Günter, *Conseiller de la Cour suprême des Appels, & second Archiviste.*
- Jean Grimmeisen, *& Bailli à Simmeren.*
- François de Weiler, *Conseiller de la Cour suprême des Appels.*
- Charles de Maubuisson, *Conseiller actuel de la Chambre des Finances, & Fiscal.*
- Clement de Huber, de Wiertau, *Conf. int. & Commissaire visiteur du Palatinat.*
- Ferdinand de Lamezan, *& Conseiller act. de la Cour de Justice.*

François Zentner, *Conseiller actuel de la Cour de Justice & Directeur adjoint de la ville de Mannheim.*

Ferdinand de Mayenberg, v. p. 24.

François de Schmitz, *Conseiller actuel de la Cour de Justice & Bailli de Dilsberg.*

Charles Wolff, *Conseiller actuel & Fiscal de la Chambre des Finances.*

François Hennemann, *Administrateur des Baillages d'Umstat & Otzberg.*

Jacques de Hertling, & *Bailli à Ladenbourg.*

Jean Lambert Babo, & *Conseiller act. de la Chambre des Finances.*

CharlesTheodore de Stahl, & *Bailli à Creuznach.*

Louis Geisweiler, & *Bailli à Neustatt.*

Protonotaire,

M de Scherer, v. p. 76

Archivistes,

M. de Stengel, v. p. 76.

M. Günter. v. p. 76.

M. Etienne de Stengel, *Accessiste*, v. p. 60.

Commissaires du Pais, Messieurs

Charles de Joerg, *Lieutenant-Colonel de Cavalerie*

Querdan, *Lientenant-Colonel.*

Franck, *Major.*

Sous-Commissaires du Pais, Messieurs

Richard, *Capitaine.*

Adjoint, François Richard.

Straßer, v. p. 51.

- Vanderfor, & Prévôt à Schlüchtern.
 Henry Bruch.
 Luft, Capitaine.
 Sartorius, Capitaine.
Fiscaux, Messieurs.
 Wolff, v. p. 77.
 François Griesen, Conseiller de la Chambre
 des Finances.
 Finder, Conseiller de la Chambre.
 Etienne Grua, Conseiller de la Chambre.
 Procureur du Fisc, M. Morloch.
*Réferendaires Criminels, Conseillers
 Palatins, Messieurs,*
 Bertrand Scolari.
 Berckes.
 Bernard Wentz, Assesseur du Magistrat &
 de la Justice de Mannheim.
Sécrétaires, Messieurs
 Alois Cochem, Conseiller de la Cour de Justice.
 Henri Leberforg, Conseiller de la Cour de Justice
 & Administrateur du Secretariat de la Cham-
 bre feudale.
 François Metzger.
 Jean Vogel.
 Ferdinand Stamm.
 Jean Verges.
 Henry Kretzer, Actuaire, Registrateur & Caf-
 sier de la Commission de l'Hopital de Mannh.
 Laurent Caspers.
 Antoine Ortallo.
Sécrétaire des Fiefs,
 M. Charles Schlemmer,
 Administrateur, M. Leberforg, v. ci-dessus.

Ré Registrateurs, Messieurs,
Pierre Ortenbach, *et Secrétaire.*

Christophe Schorn.

André Kinbacker.

Maitre des Messagers, M. Joseph Gerich.

15. *Chancelistes.*

2. *Valets de Chancellerie.* 6. *Messagers.*

CONSEIL MEDECINAL.

Directeur

M. Harrer. v. p. 40.

Conseillers, Messieurs

Walck. v. p. 29.

Schrott. v. p. 29.

Reisch. v. p. 29.

Winter, v. p. 29.

Laurent Fischer, *Prof. de l'Accouchement.*

François May, *Médecin de la Maison des Orphelins & Professeur Extraordinaire en Médecine.*

François Steinmetz, *Médecin de la Garnison.*

Assesseurs, Messieurs

Jean Haupt, *Conseiller Aul. & Médecin de S. A. S. l'Elect. de Trèves.*

François Brumer, *Medecin a Neubourg.*

Joseph Binner, *Medecin a Neubourg.*

François Bachem, *pour la Chymie & Apoticaire de la Garnison.*

*Sécrétaire & Régistrateur, M. François Helin,
Notaire Impérial & Electoral.*

*Adjoinr, M. Valentin Weber, Notaire Im-
perial.*

1. Messager.

UNIVERSITÉ
A HEYDELBERG,

Grands-Curateurs,

*S. E. M. le Baron de Venningen, v. p. 16.
M. de Sufsmann. v. p. 75.*

Chancelier,

*S. E. M. Charles Joseph Baron de Dalberg,
Grand-Doyen de la Cathédrale de Mayence,
Grand-Prévôt de celle de Worms &c.
Commandeur Grand-Croix de l'Ordre de St.
Michel.*

Recteur Magnifique,

*M. François d'Oberkamp, Docteur en Phil.
& Med. Professeur publ. & ordinaire en Ana-
tomie & Chirurgie.*

Vice-Chancelier,

*M. François Wedckind, Docteur en Droit
Professeur ord. du Droit public, Doyen actuel
de la Faculté, Comte Palatin & Conseiller
de la Régence.*

Faculté de Théologie,

*M. Ignace Hartung, Docteur en Théologie,
Professeur public & ordinaire & Doyen actuel
de la part des Catholiques.*

- M. Charles Büttinghausen, *Doct. & Professeur public & ordinaire en Théologie, Ministre de l'Eglise de St. Pierre*
- M. Joseph Kleiner, *Docteur en Théologie, Professeur public & ordinaire.*
- M. Jean Jung, *Docteur en Théologie, Professeur public & ordinaire.*
- M. Dominique Heddaus, *Doct. & Professeur public & ordinaire en Théologie, Conseiller actuel ecclésiastique, & actuellement Doyen de la part des Reformés.*

Faculté de Droit.

- M. Wedekind, v. p. 80.
- M. Antoine Schmidt, *Doct. & Professeur public & ordinaire du Droit Canon.*
- M. Jean Kirschbaum, *Docteur en Droit, Professeur public & ordinaire de la Pratique Civile & Camérale, Conseiller de la Régence.*
- M. Géorge Wedekind, *Docteur en Droits, Professeur public & ordinaire du Droit Naturel & des Gens, Substitut du Droit public, Conseiller de la Régence, & Membre de l'Académie des Sciences.*
- M. Thadé Müller, *Doct. en Droit, Prof. Public & ordinaire des Pandectes, Conseiller de la Régence.*
- M. François Spengel, *Doct. en Droit, Professeur Extraordinaire du Droit civ. d'Allemagne, & du Palatinat, & Conseiller de la Cour de Justice.*
- M. Ignace Reichert, *Professeur public & ordinaire du Droit civ. & de l'Histoire.*

Faculté de Médecine.

- M. George Gattenhoff , Docteur en Philosophie & en Médecine , Professeur public & ordinaire de la Pharmacie & Botanique , actuellement Doyen.
- M. François Schoenmetzler , Docteur en Philosophie & en Médecine ; Professeur public & ordinaire des Instituts & de l'Art d'accoucher.
- M. Harrer , v. p. 40.
- M. François d'Oberkamp , v. p. 80.
- M. Daniel Nebel , Docteur en Philosophie & en Médecine, Professeur ord. & public de la Chimie & Pharmacie , & Membre de l'Académie des Sciences.
- M. Haupt , Professeur extraordinaire de la Médecine , v. p. 79.
- M. May , v. p. 77.

Faculté de Philosophie.

- M. Chrétien Mayer , Docteur en Philosophie , Professeur public & ordinaire des Mathématiques & de la Physique expérimentale, Directeur du Cabinet d'histoire Naturelle de l'Université & Astronome de S. A. S. E. Substitut , M. Jean Metzger.
- M. Joseph Agricola , Docteur en Philosophie , Professeur public & ordinaire.
- M. Jean Schwaab , Docteur en Philosophie , Professeur public & ordinaire.
- M. Charles Wund , Professeur extraord. de Philos. & d'Histoire ecclésiast. & Conseiller actuel Ecclesiastique.
- Sindic , M. Frédéric Heiderich , Conseiller de la Cour de Justice.

Oeconome & Proviseur du Fisc, M. Louis Gruber, & *Réviseur des Comptes de l'Administration*.

Adjoint, M. Henry Gruber.

Receveurs, Messieurs.

Sébastien Haub, à *Heydelberg*.

Adjoint, François Leers, & *Greffier* à *Mannheim*.

François Blanck à *Zell & Daimbach*.

François Waldmann, à *St. Lambert*.

Bédeaux, les Srs.

George Fleischmann.

Ajsoine, Jean Fleischmann.

Etienne Dorner, & *Relieur de l'Université*.

Chymiste, M. Ignace Gartenwegg.

Professeur d'Anatomie, M. Henry Klunckart.

Imprimeur, M. Jean Haner.

Libraires

M. Jacques Pfähler, & *Antiquaire*.

M. François Schertz.

Maîtres d'Exercices

Maître de langue Française & Italienne, M. Jean Detroge

Ecuyer, M. Valentin Becker.

Maître de Danse, M. Guillaume Barbaré.

Maître d'Armes, M. Joseph Heller, & *accessiste à la Chambre de l'Administration*.

Maître pour l'Architecture Civile, M. Jean Düchert.

Peintre, Vacat

Relieurs, les Srs.

Léopold Mayer.
 Jean Weber.
 Joseph Gerstenmeyer.
 Jaques Dierbach.

Mécaniciens, Messieurs,

Jean Will.
 Jean Hautsch.

COMMISSION DE L'HOSPITAL.

Commissaires, Messieurs

de Roseneck. v. p. 24.
 Babo, v. p. 77.

Secrétaire & Registrateur

M. Kretzer, & *Caissier*. v. p. 78.
Auditeur des Comptes, M. Lamine, *Conseiller*
de la Chambre des Finances.
Médecin, M. Reisch. v. p. 29.

Chirurgiens

Le Frere Gebhard.
 Le Frere Honoré.

I. *Concierge.*
 I. *Controlleur.*

B A I L L A G E S DU PALATINAT

Avec les Sous-Baillages & Prévôtés, qui en dépendent, par *Ordre Alphabétique.*

Altzey.

Grand-Bailli,

S. E. M. le Baron de Rodenhausen. v. p. 57

Bailli

M. de Koch. v. p. 76.

Assesseur & Curateur des Orphelins, M. Jean Maas

Adjoint, M. Anselme Fabis.

Greffier, M. François Müller.

Régistrateur, M. Philippe Lauffs.

Adjoint, M. Joseph Oxreuther.

Médecin, M. Eberhard Wegele.

Avocats, Messieurs.

George Emig, & *Notaire.*

Nied.

Jean Leyft

Hartard Reisenbach, *Conseiller Palatin.*

Heid, *Licencié.*

Prévôt de la ville.

M. Joseph Dümge, *Prévôt d'Odernheim & Conseiller de la Chambre des Finances.*

Adjoint, M Moll.

Greffier, M. Metckel, *Conf. de la Chambre des Finances.*

Greffier d'Odernheim, M. Pierre Varena.

M. Prévôt & Receveur à Pfedersheim,
M. François Wolff, Conf. de la Chambre
des Finances.
Adjoint, M. Jacques Wolff.
5. Autres Prévôts, & 4. Curateurs des Orphelins.
14. Messagers.

Sous-Baillage

Erbes-Biedesheim
Sous-Bailli, M. Charles Greber, & Conseiller
actuel de la Cour de Justice.
Adjoint M. Pierre Job.

Sous-Baillage

Freinsheim
Sous-Bailli, M. Frédéric Weber, Conseil-
ler de la Cour de Justice.
Greffier & Curateur des Orphelins, M. Jean
Regnier.
Médecin, M. Josten, Conf. aul. Palat.
Avocats & Notaires, M. François Euler, Prévôt
à Lambsheim & Collecteur de Dackenheim &
Weissenheim.
George Christ.
Prévôt & Greffier de la ville, M. Alois Becker,
Conseiller de la Chambre des Finances.
Prévôt de Heppenheim, M. Helfferich.
2. Messagers.

Bacharach.

Bailli, M. Antoine Reifferscheidt, et Con-
seiller de la Cour de Justice.
Adjoint, M. François Albertino

Greffier, Receveur & Curateur des Orphelins, M.

Charles Diel.

Médecin, M. Matthieu Grau.

2. *Messagers.*

Sous-Baillage

Canb.

Sous-Bailli, M. Charles Heuffer.

Administrateur, M. Albertino. v. p. 86.

Greffier, M. Jean Nidecken.

Médecin, M. Grau, v. cidessus.

Chirurgien, M. Pimmel.

Prévôt de la Ville, M. Buchenthal.

Greffier de la ville, M. Albertino, v. cidessus.

Administrateur, M. VVeifs.

1. *Messager.*

Boxberg.

Grand-Bailli,

S. E. M. le Baron d'Oberndorff, v. p. 15.

Bailli & Curateur des Orphelins, M. Antoine

Kessel, Conseiller de la Cour de Justice.

Greffier, M. Pimpel.

Médecin, M. Wantzel.

Avocat & Procureur, M. Phil. Edel.

Prévôt, M. Franc. Göbel.

4. *Messagers.*

Bretten.

Grand-Bailli,

S. E. M. le Baron de Sickingen, v. p. II.

Bailli, M. Arnold Poetz, & Conseiller de la

Régence.

Adjoint, M. François Poetz, & *Conseiller de la Cour de Justice.*

Greffier, M. Chrétien Heineck.

Médecin, M. François Heimhilger, *Conseiller Medecinal & Médecin du Bain de Zeirhausen.*

Sour-Bailli de Weingarten, M. François Pontz.

Adjoint, M. Guillaume Pontz.

Prévôt d'Eppingen, M. Conrad Ekenbrecht.

Prévôt de Heidelberg, M. François Wilhelm.

Adjoint, M. Jacques Staab.

4. *Messagers.*

Creutznach.

Grand-Bailli,

S. E. M. le Baron de Venningen v. p. 16.

Bailli, M. de Stahl, v. p. 77.

Assesseur & Curateur des Orphelins.

M. Jean Reibeldt, *Conseiller att. de la Chambre des Finances.*

Adjoint, M. Philippe Reibelt.

Assesseur, M. George Knapp, & *Conseiller de la Chambre des Finances.*

Greffier, M. Jean Nusbeck.

Adjoint, M. Reinewald.

Régistrateur, M. Hubert Langer.

Médecin, M. Tobie Straub.

Chirurgien, M. François Macher.

Prévôt de la ville, M. Charles Neumann.

5. *Messagers.*

Avocats, Messieurs

Josophe Schweichart, & *Juge de la Saline.*

Pierre Herger, *Notaire*.
Jean Weber.

Sous-Baillage

Böckelheim.

Administrateur & Receveur, M. Jean Schlemmer, & *Conseiller de la Cour de Justice*.

Greffier, M. Francois Duffner.

Médecin, François Hertwig.

Prévôt de Sobernheim, M. Jean Klock.

Adjoint, M. Henry Klock.

Prévôt de Monzingen, M. Guillaume Cron, & *Greffier*.

Prévôt de Böckelheim, vacat.

3. *Messagers*.

Germersheim,

Grand-Bailli,

S. E. M. le Baron de Reibeld. v. p. 25.

Bailli, M. Jacques de Tautphäus.

Curateur des Orphelins, M. Jean Cullmann.

Greffier, M. Ferdinand Pfeyffer.

Fiscal, M. Francois Antoine Breitner, *Conseiller Palatin*.

Régistrateur, M. Jacques Hoffmann.

Médecin, M. George Freysleben.

Adjoint, M. Frédéric Frison.

Prévôt de la Ville

M. Jean Kotschenreuther.

Adjoint, M. Paul Kotschenreuther,

Avocats, Messieurs,

Kotschenreuther. *voyez cy-dessus.*

François Breitner. v. p. 89.

Joseph Beckers

8. Messagers.

Sous-Baillage

Landecken

Sous-Bailli, M. François Vornberg, & Con-
seiller de la Cour de Justice.

Adjoint, M. Valentin Vornberg.

Greffier, M. Jean Gerlein.

Prévôt de Billigheim, M. George Jäger.

Greffier, M. François Bering.

Adjoint, M. Jean Bering,

Prévôt de la vallée de Siebeldingen, M. Maxi-
milien Helmer.

Adjoint, M. Jean Grammatica.

Greffier, M. Charles Schuch.

Sous-Bailli de Bürckenhörd, M. Orfolini.

Prévôt de Hoerd, M. Philippe Spegg, Com-
de l'Administr.

Greffier, M. Jean Verner.

Adjoint, M. Verner.

I. Messager.

Heydelberg.

Grand-Bailli,

S. E. M. le Baron de Hack. p. II.

Bailli, M. Wreden. v. p. 76.

Adjoint, M. Joseph Wreden, Conseiller de
la Cour de Just.

Curateur des Orphelins, M. François Deckert.

Greffier, M. Frédéric Guttenkönig.

Adjoint, M. Guillaume Steinwartz.

Régistrateur, M. George Dümge.

Médecin, M. François Schwarz.

Avocats & Procureurs, Messieurs,

Charles Zinck.

Chrétien Wächter, & Notaire.

Boehmer.

Henri Müller, & Notaire.

Balthasar Pfister, & Notaire.

Frédéric Martini, & Notaire.

Jean Schleicher.

Henrich.

George Lehman, & Notaire.

Charles Jäger.

Maurice Hefs.

Prévôt de Weinheim, M. Ferdinand Becker,
Conf. de la Cour de Justice.

Greffier, François Büchler.

Prévôt de Neckargemund, M. Jean Lotharius.

Prévôt de Wisloch, M. Xavier Stengel.

Prévôt & Greffier de Schoenan, M. Michel
Schneider.

6. Messagers.

Sous-Baillage

Dillsberg.

Bailli, M. de Schmitz, v. p. 77.

Administrateur, M. Stockmar, Conf. de la
Cour de Justice.

Greffier & Curateur des Orphelins, M. Beckers.

2. Messagers.

Ladenbourg

Grand-Bailli,

M. de Busch, v. p. 24.

Bailli, M. Jaques de Hertling, Conseiller de
la Regence.

F

Assesseur, M. Bonn.

Greffier & Inspecteur de l'Hôpital, M. Louis Wueft.

Médecin, M. Reisch. v. p. 29.

Prévôt de la ville, M. Rodolphe Reinecker.

Adjoint, M. Edmund Hellmeyer.

Greffier, M. Ant. Kieser.

Prévôt de Hemsbach, M. Jean Fischer.

4. *Messagers*.

Lauterecken.

Grand-Bailli,

M. Frédéric Baron de Dalberg, *Camerier de Worms, & Grand-Bailli de Veldenz.*

Administrateur du Baillage, M. Joseph Lehne, & *Conseiller de la Cour de Justice.*

Prévôt & Greffier, M. Henry Huber.

Adjoint, M. Charles Huber,

3. *Messagers*.

Lautern.

Grand-Bailli,

M. Charles Comte de Sshall. v. p. 75.

Bailli, M. Horn, & *Conseiller de la Régence.*

Adjoint, M. Jean Philippe Horn.

Assesseur, Prévôt & Curateur des Orphelins

M. Jean Martini

Adjoints, Mrs. Henry & Guillaume Martini

Greffier, M. Léopold Diel.

Adjoint, M. Jean Diel.

Récéveur, M. Karcher.

Médecin, M. Jean Nepomuc Gruber.

Avocats & Procureurs, Messieurs,
Jean Franck.

Jacques Diel, & Notaire Imperial.

3. Messagers.

Prevôt de la Ville, M. Joseph Kärmer.

Greffier, M. François Zumbott.

Prevôt d'Otterberg, M. Matthieu Heger.

Sous-Baillages.

Rockenhausen

Sous-Bailli, M. George Thyrión,

1 Messager.

Wolfflein.

Sous-Bailli, M. François Heiler, Conseiller de
la Cour de Justice.

Adjoint, M. François Witt.

Lindenfels.

Grand-Bailli,

M. le Comte de Hohensbrock, v. p. 33.

Administrateur du Bailliage, M. Philippe Faupel.

3. Messagers

Mosbach.

Grand-Bailli,

M. le Baron de Sturmfeder, v. p. 16.

Bailli, M. Charles Müßig, Conseiller de la

Regence & Inspecteur des Salines.

Greffier & Notaire, M. François Naus.

Adjoint, M. Naus.

Médecin, M. François Zuccarini.

Avocats, M. Jean Ries.

M. Chretien Velz.

4. Messagers.

Sous-Baillages.

Hilspach.

Sous-Bailli, M. François Jung, *Conseiller actuel de la Chambre des Finances & Fiscal.*

Médecin, M. Zuccarini, v. p. 93.

Prévôt d'Hilspach, M. Xavier Senzenbach.

Prévôt de Sinzheim, M. Charles Kaul.

Lohrbach.

Sous-Bailli, M. François Kopp, *Conseiller de la Cour de Justice.*

Adjoint, M. Guillaume Minette.

Neckerelz.

Sous-Bailli, M. Jean Pattberg.

Prévôt, M. Bernard Greffer.

Eberbach.

Sous-Bailli, M. Antoine Serarius, *Conseiller de la Chambre des Finances.*

Adjoint, M. George Meyer, *Conseiller de la Cour de Justice.*

Neustatt.

Grand-Bailli,

S. E. M. le Baron de Zedtwitz, v. p. 11.

Bailli, M. Louis Geisweiler, v. p. 77.

Curateur des Orphelins, M. Jean Arnold.

Greffier, M. André Weckesser.

Régistrateur, M. Thomas Manzius.

Adjoint, M. Paul Manzius.

Caissier, M. Jean Heerd.

Médecin, M. Bernard Gifchet.

Avocats, Messieurs,

Nicolas Seibold.

Jean Sattig.

Jean Bickes.

Prevôt de la ville, M. Fischer.*Greffier*, M. Faber.*Adjoint*, M. Pierre Fleischbein.*Prevôt de Wachenheim*, M. Carnier.*Prevôt d'Ogersheim*, M. Maubuisson, v. p. 76.*Prevôt d'Edenkoben*, M. Tauffenbach, *Conseiller*
Pulatin.*Prevôt de Lambsheim*, M. Euler, v. p. 86.
8. *Messagers*.

Oppenheim.

*Grand-Bailli,*M. François Baron de Dalberg, *Camerier*
de Worms.*Adjoint*, le Baron de Hallberg, v. p. 65.*Bailli*, M. François Jacques Wüft, *Conseiller de*
de Cour de Justice.*Curateur des Orphelins à Ingelheim*, M. Gérard
Utsch, *Conseiller de la Chambre des Finances*.*Greffier*, M. Henri Baumen*Médecin*, M. François Emele.*Prevôt de la ville* M. Krämer.*Sous-Baillif à Stackeden*, M. Leonhard Michels.*Adjoint*, M. François Pierron.*Prevôt d'Ober-Ingelheim*, M. Laurent Schnei-
der.4. *Messagers*,

Orzberg.

*Grand-Bailli,*M. Frédéric Charles Comte de Bentheim, &
*Grand-Bailli à Umstatt.**Administrateur du Bailliage,*M. François Hennemann, *Conseiller act. de*
*la Regence, v. p. 77.**Greffier, M. Antoine Vowinkel.**Médecin, M. Chrétien Hoffmann.**Prévôt & Greffier, M. Pierre Troestler.**2. Messagers.*

Simmern.

*Grand-Bailli,*S. E. M. le Baron de Beckers, *v. p. 15.**Bailli, M. Grimmeissen, v. p. 76.**Greffier, Curateur des Orphelins, & Registrateur,*
*M. François Weygold.**Adjoint, M. Ferdinand Weygold.**Médecin, M. Jean Steimig.**Advocats & Procureurs,*

M Pierre Habick.

M. Henry Claus.

M. François Macher.

*Prévôt de la ville, M. Nic. Ambroise Zipp**Adjoint, M. Nicolas Steinberger.**Prévôt de Gundershausen, M. Philippe L*
*senfeld.**Adjoint, Jean Pierre Krahmer.**4. Messagers.*

Stromberg.

Grand-Bailli,

M. François George Comte de Pohlheim.
Bailli. M. François Gams
Greffier & Curateur des Orphelins, M. Jean
 Lintz.
Adjoint & Prévôt de la ville, M. George
 Kohlmann.
 4 *Messagers.*

Veldentz.

Grand-Bailli

M. le Baron de Dalberg. v. p. 92.
Bailli, M. Guillaume Wunderlich, *Conseiller*
de la Regence & Conseiller actuel de la
Cour de Justice.
Greffier & Prévôt, M. Henry Vogel.
 4. *Messagers.*

Umfatt.

Grand-Bailli,

M. le Comre de Bentheim. v. p. 96.
Bailli, M. Hennemann, v. p. 96.
Greffier, M. Vowinckel. v. p. 96.
Médecin, M. Hoffmann, v. p. 96.
Chirurgien, M. Engau.

Avocats & Procureurs, Messieurs
 Jean Würtemberger.
 Erneste Wolff.
 2. *Messagers.*

JUSTICE
DE LA VILLE DE MANNHEIM.

Directeur,

M. Jacques Gobin, *Conseiller de la Régence.*
Adjoint, M. François Zentner, v. p. 77.

Assesseurs, Messieurs,

Brandenburger, *Conseiller act. de la Cour de Justice.*

Charles Bechtler, *Licentié en Droit.*

Jacques Mayer, *Conseiller actuel de la Cour de Justice.*

Jean Rödlein.

Bernard Wentz, v. p. 78.

Joseph Rudersheim.

Charles Kyhm, & *Procureur fiscal de l'Administration.*

Pfanner, *Conseiller de la Cour de Justice, Pré-
vor adjoint de la ville de Mannheim, &
auditeur du Regiment du Prince Charles de
Saxteric.*

Geofroi Rapparini, *Licentié,*

Jean Rapparini, *Surnumeraire,*

Assesseur & Greffier, M. Frederic Hebel,

Régistrateur, M. George Lubiensky,

Procureurs, Messieurs

Nicolas Hefsler.

Jean Beckay.

Helm, v. p. 80.

André Olinger.

Jean Charlé.

François Breinél.

François Bähr, *et Notaire Imperial.*
 Joseph Schmitt, *& Notaire Impérial.*
 George Ehehalt.
 Pierre Effert.

C O N S E I L

DE LA VILLE DE MANNHEIM.

Directeur,

M. Gobin, v. p. 98.

Adjoint, M. Zentner. v. p. 98.

Prévôts,

M. Babo, v. p. 77.

Adjoint, M. Pfanner. v. p. 98.

Bourguemaitres, Messieurs

George Blattner, *& Dépositaire.*

Geoffroi Rapparini, v. p. 98.

Conseillers, Messieurs,

Antoine Naufs.

Charles Fuchs, *& Dépositaire.*

Jean Schoch.

Conrade Stengel.

Jean Pierre Mayer.

Bechtler v. p. 98.

Jean Rödlein, v. p. 98.

Charles Tremelius.

Conrade Bogen.

Jean Pierre Ungemach.
Bernard Wentz, v. p. 98.

Conseillers surnuméraires, Messieurs

Jean Müller.
Fancois Müller.
Greffier, M. Leers, v. p. 83.
Régistrateur, M. Lubiensky, v. p. 98.

COMMISSION pour les Orphelins,

Directeur,

M. Gobin, v. p. 98.
Adjoint, M. Zentner, v. p. 98.

Conseillers, Messieurs

Babo, v. p. 99.
Bechtler, v. p. 99.
Fuchs, v. p. 99.
Rapparini, v. p. 98.
Bernard Wentz, v. p. 98.
Greffier, M. Leers, v. p. 83.
Régistrateur, M. Lubiensky, v. p. 98.

Réceveurs de la ville.

M. Elie Stengel, *Conseiller de la Chambre de
Finances.*

George Dilp.
Jean Müller.
Adjoint, Jean Radenmacher, *Reviseur de la
Chambre.*

Médecins de la Ville, Messieurs

Reisch, v. p. 29.
Walck, v. p. 29.
G. Messagers.

CONSEIL

DE LA VILLE DE HEYDELBERG

*Directeur,*M. Charles Theodore Sartorius, *Conseiller de la Regence.**Prévôt*, M. Jean Schneck, *Conseiller de l'Administration.**Bourguemaitres Messieurs.*

Jean Antoine Fantina.

Valentin Muschler.

Conseillers, Messieurs.

Chretien Schlüssel.

Nicolas Schürmann, & *Dépositaire.*

Jean Buchler.

Martin Schweinfurt, & *architecte de la ville.*

Nicolas Ernst.

Jacques Kuhn.

Mathias Löffler.

David Ehrmann.

Adam Heller.

Surnumeraires.

Martin Gemehl.

Jean Gerck,

Jean Mayerhöfer.

Greffier, M. Antoine Kummer.*Registrateur*, M. Eruwin Müller.*Medecin*, M. François Schwartz.

CONSEIL
DE LA VILLE DE FRANCKENTHAL.

Directeur,

M. André Hertzberger, *Conseiller de la Cour de Justice.*

Prévôt, M. Charles Kreutzer.

Adjoint, M. André Orfolini, *Conseiller P. latin.*

2. *Bourguemaitres.*

4. *Conseillers*

Greffier, M. Orfolini. *v. ci-dessus.*

Médecin, M. Josten. *v. p. 86.*

Chirurgien, M. François Reineri.

Receveur de la ville, M. Kreutzer. *v. ci-dessus.*

Major de la ville, M. Jean Schmitt.

Procureur, M. Mager.

Commission de la Police.

Directeurs

M. Fontanesi *v. p. 13.*

M. de Maubouillon *v. p. 76.*

Assesseurs, Messieurs

Hertzberger. *v. ci-dessus.*

Kreutzer.

Ungemach.

Van Brest.

1. *Messager.*

COUR SUPREME DES APPELS.

Président,

S. E. M. le Baron de Venningen, v. p. 16

Conseillers Barons,

M. le Baron de Hallberg v. p. 75.

M. le Baron de Hundheim. v. p. 75.

M. le Baron de Dalwick v. p. 37.

M. le Baron de Reibeld. v. p. 25.

M. de Lasser. v. p. 75.

Directeur,

M. de Sufsmann. v. p. 75.

Conseillers, Messieurs

de Busch. v. p. 63.

de Schoppen, v. p. 75.

de Roseneck. v. p. 76.

Geiger. v. p. 76.

de Dumhoff. v. p. 76.

Günter. v. p. 76.

de Klein v. p. 76.

Hoffstatt. v. p. 76.

de Weiler. v. p. 76.

de Mayenberg, v. p. 24.

Secrétaire, Régistrateur & Expéditeur,

M. François Morgenstern, *Conseiller de la*

Cour de Justice,

Adjoint, M. Guido Morgenstern, Avocat

& Procureur.

I. Chanceliste.

I. Valet de Chancellerie.

F E R I E S

DANS LES TRIBUNAUX.

1. Depuis le 24. Décembre jusqu'au 14. Jan. inclusivement.
2. Depuis le Dimanche jusqu'au Dimanche *Invocavit.*
3. Depuis le Dimanche des *Rameaux*, jusqu'au Dimanche *Quasimodo.*
4. Depuis le Dim. *Vocem* jusqu'au Dimanche *Exaudi.*
5. Depuis le Vend. après le Dim. *Exaudi* inclusivement, jusqu'à la Trinité.
6. Depuis le 13. Juil. inclusivement, jusqu'au 11. Aoust exclusivement.
7. Depuis le 29. Septemb. jusqu'au 1. Nov. inclusivement.

COUR DE JUSTICE.

Président,

S. E. M. le Baron d'Oberndorff. v. p. 15.

Conseillers Comtes & Barons,

- M. le Baron de Ketschau. v. p. 33.
 M. le Baron de Stingelheim, v. p. 35.
 M. le Baron de Koffler, v. p. 36.
 M. Uberbruck de Rodenstein. v. p. 24.
 M. le Baron de Beveren. v. p. 37.
 M. Charles Baron de Reufs.
 M. le Baron de Leoprechting. v. p. 38.
 M. le Baron de Perglas, & *Conseiller Noble*
actuel de la Chambre des Finances.

Conseillers Admis,

- M. le Baron de Baaden. v. p. 37.
 M. Charles Baron de Hœvel.
 M. Ferdinand Comte d'Artz.
 M. Charles Theod. Baron de Vieregg.
 M. le Comte de Linange-Westerbourg, v. p. 75.

Directeur de la Chancellerie,

- M. le Baron de Fick. v. p. 76.

Conseillers, Messieurs

- François Sperl, v. p. 76.
 Zentner. v. p. 77.
 Martin de Steinhausen.
 George Hennemann, *Licentié.*
 Jean Henry Wœller.
 de Schmitz. v. p. 77.
 Wunderlich. v. p. 97.
 de Lamezan. v. p. 76.
 Joseph Belli, *Licentié.*
 Sigismond Dawans.
 Guillaume de Weiler.
 Mayer. v. p. 98.
 François Wueft.
 Schlemmer. v. p. 89.
 de Stengel. v. p. 76.
 Joseph David d'Oberkamp.
 Brandenburger, v. p. 98.
 François Kirn.
 Wreden. v- p. 76.

Conseiller admis,

- M. Bernard Siegel, *Licentié.*

Secrétaires, Messieurs

Herman Mühlenberg.

Jean Schwert.

François Mayer.

Régistrateurs, Messieurs

Guillaume Berüff.

François Ziegler.

Jean Pimpel.

*Avocats en cette Cour, & à la Régence, Mr^s*Jean Døerr, *Licentié & Conseiller du Conseil
Marrimonial.*Jean Steimig, *Licentié & Conseiller du Con-
seil Marrimonial.*Henry Wolffter, *Lic. & Conseiller de la
Cour de Justice.*George Fett, *& Conseiller actuel du Con-
sistoire & de la Cour des Appels.*Pierre Scheid. *Lic. & Conseiller Eccles.**Avocats & Procureurs, Mrs.*Jean Bauer, *Licentié et Conseiller Palatin*

Philippe Gordine.

Bechtler. v. p. 98.

Jérôme Zentner, *Licentié.*

Røedlein. v. p. 98

Gaspar Querdan, *Licentié*

Job. v. p. 86.

Frédéric Caspers.

Ignace Finder. v. p. 78.

Wentz. v. p. 98.

Mathias Endel. *Licentié.*Etiénne Grua, *Licentié, v. p. 78+*

André Reibeld, *Licentié.*
 Daniel Nidecken, *Licentié.*
 Joseph Reichard, *Licentié & Conseiller Palat.*
 Gabriel Schnernauer, *Licentié.*
 Guillaume Morlock, *Licentié.*
 Rapparini. v. p. 98.
 Khyim, v. p. 68.
 Guidon Morgenstern, *Licentié*, v. p. 103.
 Reinhard Steimig,
 François Boos, *Licentié.*
 François Schlüffel, *Licentié.*
 Christenfels, *Licentié.*
 Simon Glaser.
 Joseph Jaudas, v. p. 27.
 Jean Christian Bomatsch.
 Theodore Dörr.
 Christian Graff.
 Antoine Pezzani,
 Pierre de Villers

Notaires, Messieurs.

Antoine Huber.
 Christophe Wand.
 Joseph Jaudas. v. *cidessus.*
 Expéditeur, M. Mayer. v. p. 98.

12 *Chancelistes.*

1 *Valer de Chancellerie.* 4. *Messagers.*

Les Feries se tiennent comme à la Cham-
bre des Appels. v. p. 104.

CHAMBRE DES FINANCES.

Président,

S. E. M. le Comte de Nesselrode v. p. 11.

Conseillers Comtes & Barons

M. le Baron de Perglas, v. p. 104.

Accessistes,

M. Charles Comte de Nesselrode. v. p. 39.

M. le Baron de Wrede.

Directeur,

M. François Weber, *Conseiller Intime.*

Conseillers, Messieurs

Jean Sartorius.

Blesen, v. p. 76.

Nicolas de Pigage, *Directeur General des Bati-
ments & Jardins, Membre de l'Academie de St.
Luc à Rome, & de l'Academie Royale d'Ar-
chitecture de Paris.*

Jean de Deichmann, *et Commissaire des Impots.*

Philippe Reibeld. v. p. 88.

Jung v. p. 94.

Wolff. v. p. 77.

Frédéric Wreden, *Trésorier - Général.*

de Maubuisson. v. p. 76.

Babo v. p. 77.

Henry Bingner, *& Conseiller du Commerce.*

Antoine Michérôux, *& Fiscal.*

Dickerhoff, *Directeur des Chaussées, & Bati-
ments du Rhin.*

Germann, *pour le Bois*. v. p. 40.

Emond Franck.

Jean Cloßmann, & *Réviseur intime des Comptes*.

Philippe Edel, & *Fiscal*.

François de Mast, & *Fiscal*.

Guillaume Sœldner.

François Speicher.

Griesen. v. p. 78.

Jean Fred. Reibeld.

Antoine Lamine, & *Commissaire des Comptes*.

Ferdinand Daninger, *Correvisseur*.

Henri Rigal, *de la Société Botanique & d' Agriculture de Florence &c.*

Joseph Greiß.

Elie Stengel. v. p. 100

Charles Schmuck, & *Receveur du Grand-Baillage de Heidelberg*.

Joseph Bäumen, & *Commissaire des peages*.

Jean Reifsch, & *Fiscal*.

Conseillers Titulaires & Fiscaux, Mrs.

Finder. v. p. 78.

Etienne Grua. v. p. 78.

Sécrétaires, Messieurs.

Mathias Müller, *Conseiller de la Chambre des Finances*.

Sœldner. *v. ci-dessus*.

Speicher. *v. ci-dessus*.

Jean Sartorius.

Sebastien Heckmann, & *de la Commission des peages*.

Jean Gœch.

Philippe Ziegler, & *Registrateur*.

Garde des Acquis.

M. Pierre Langenbach.

*Régistrateurs, Messieurs.*Jean Riefs, *Conseiller de la Chambre des Finances.*

Jean Röttmann.

Jean Mathieu Weltz.

Jean Merckel.

Jean Pierre Lorang.

Ziegler. v. p. 109.

Jean Hefs.

Geofroi Hiermeyer, *pour les Comptes.**Accessistes, Messieurs*

Goës, v. p. 29.

Christophe Bonn.

François Heckmann.

*Auditeurs des Comptes, Messieurs.*Jean Staubach, *Conseiller de la Chambre des Finances, & Réviseur-général des Comptes.*Albert Lionard, *& Secrétaire de la Monnoie.*

Tobie Vowinckel.

Ferdinand Koenig.

Jean Rademacher. v. p. 100.

Leonard Weiss.

Charles Kirschbaum.

Edmond Akermann.

George Eckerd.

Accessistes, Messieurs.

Müller.

George Neuner.

Theodore Steinmacher.

Premier Renovateur

M. Pierre Dewarat.

Renovateurs,

{ M. Jean Thierry Kern.
 { M. François Müller, & *Receveur*
 à *Franckenthal*.
 { M. Joseph Boltz.
 { M. Adam Diezer.
 { M. François Eiffert.

Expéditeurs,

M. Jean Vollmuth.

M. Philippe Schiller.

23. *Chancelistes.*6. *Valets de Chancellerie.*9. *Messagers.*

CAISSE G'NE'RALE.

Trésorier Général,

M. Wreden, v. p. 108.

*Contrôleur de la Caisse,*François Wilhelmi, & *Conseiller de la Cham-*
*bre des Finances.**Commis, Messieurs*

François Denay.

Joseph Schœn, & *Secrétaire.*

François May.

Frédéric Heckler.

1. *Valet.*

COMMISSION DE LA MONNOYE

Commissaires, Messieurs

de Klein. v. p. 76.

Sartorius. v. p. 108.

Leopold Günter, & *Conseiller des Mines.**Sécretaire*, M. Lionard. v. p. 110.*Officiers de la Monnoye.**Maître de la Monnoie*, M. Schæffer. v. p. 30.*Adjoint*, M. Joseph Schæffer.*Essayeür*, M. George Rheyli.*Graveur*, M. Schæffer. v. cy-dessus.*Serrurier*, Jean Reichenbach.1. *Portier.*16. *Ouvriers.*

COMMISSION DES SALINES.

Directeur - Général,

S. E. M. le Baron de Beckers, v. p. 15.

Commissaire,

M. Geisweiler. v. p. 77.

*Trésorier & Sécretaire,*M. Charles Hout, *Conseiller de la Chambre des Finances.**Adjoint*, M. Joachim Hout, *Conseiller Palatin*M. Antoine Augusto, *Secrétaire de la Caisse**Registrateur & Actuaire,*

M. Charle, v. p. 98.

Adjoint, M. George Eehalt. v. p. 99.*Visiteurs de la Saline Caroline.* Mrs.

Guillaume Triquard.

François König,

Antoine Schläger.

1 *Vat.t.*

Inspecteur de la Saline Caroline,

M. Barthel. Rosentritt.

Controleur, M. Charles Maubach.

M. Brosius, *Receveur,*

Inspecteurs de la Saline Philippine, Mrs.
Goswin Eckart.

Adjoint, Philippe Eckart.

Barthelemy Rosentritt.

Adjoint, M. Christian Rosentritt.

Contrôleur, M. Hubert Fischer.

Adjoint, M. Barthelemy Fischbein.

M. de Bibiena, *Livrant de bois,* v. p. 52.

Adjoint, M. Glöckle, v. p. 52.

Inspecteur & Contrôleur de la Saline Théodorine.
Voyés la Caroline,

Inspecteurs de la Saline Elisabeth Auguste.

M. Rosentritt, v. *cidessus.*

M. Müfflig, v. p. 93.

Controlleur, M. Clotten.

M. Joseph Emmermann, *Actuaire & Con-*
trôleur à la Fabrique de fayence à Mosbach.

Controleur à Mannh. M. Verges, v. p. 42.

Inspecteur du Magazin à Sel, à Heydelberg,
M. Michel Pfeiffer.

2. *Valets de la Commission.*

COMMISSION DES MINES.

Directeur.

M. Joseph de Marioth, *Conseiller de la Régence*

Confillers des Mines, Messieurs
 Maximilien Archenholtz, *Confe ller de la Re-*
gence du Duché de Sultzbach.
 Leopold Schmitz, *Confeiller de la Cour de Justice.*
 Geofroi Tichy.
 Günter. v. p. 112.
 Medicus.
 Römer, *Confeiller de la Chambre des Finances.*
 Secretaire, M. Henry Pœppen.
Inspecteurs des Mines, M. Haberkorn.
 M. Stöckicht à Saxenhausen.
Maire des Mines, M. Adolphe Ludolph.
Decimateur, M. Auguste Römer, v. cidessus.

COMMISSION IMMEDIATE DES BATI-
 MENTS ET JARDINS ELECTOREAUX.
Chef.

S. E. Mr. le Baron de Beckers. v. p. 15.

Directeur General des Batiments & Jardins.
 M. de Pigage v. p. 108.

Secrétaire,
 M. Jacques Bastine, & *Secretaire de la Chambre*
des Finances.

Ecrivain & Reviseur,
 M. Nicolas Petit Jean.
Adjoint, M. Etienne Holzer.

Architectes,
 M. François Rabaliati, à Mannheim.
 M. Henry Huschberger, à Schwetzingen.

Inspecteurs des Bâtimens, Mrs.
Mathias Mayer.

Jaques Fastunger.

1. *Dessinateur de Bâtimens.*

1. *Garde-Magazin.*

Sous les Ordres de la Commission
pour les Fonctions.

*Les Concierges, les Portiers & les Gardes des
Châteaux de Mannheim & de Schwetzingen.*
v. p. 32.

*Les Jardiniers de Cour de Mannheim, de
Schwetzingen & de la Muhlau, avec les gar-
çons Jardiniers & gardes de Jardins.*

*Les Machinistes, et Maître Pompier, avec
les Garçons.*

1. *Valet des Bâtimens et Jardins.*

8. *Valers d'Ecuries.*

COMMISSION DES BATIMENTS DE LA
CHAMBRE DES FINANCES.

Commissaire.

M. Babo, v. p. 77.

Architecte.

M. François Rabaliati.

Inspecteurs des Bâtimens, Mrs.

Meyer.

Griscmer.

Hutzberger.

Conducteurs, Mrs.

Hoffmann.

Faxtunger.

Ecrivains des Batimens, Mrs.

Bastine.

Petit Jean,

*l. Valet.**Directeur des Bâtimens du Rhin, M. Dickerhoff v. p. 108.**Adjoint, M. Frédéric Dickerhoff, Conseiller de la Chambre des Finances.**l. Valet.*

COMMISSION DES PEAGES

*M. de Maubouillon, v. p. 108.**M. Danninger, v. p. 109.**M. Heckmann, Secrétaire, v. p. 109.**M. Fleischmann, Contrôleur.**l. Valet.*COMMISSION DES DROITS
& Impôts sur la Ville de Mannheim.*Commissaire, M. de Deichmann, v. p. 108.**Contrôleur & Caissier, M. Albert Bodenius.**Réviseur des Comptes, M. Staubach, v. p. 110.**Adjoint, M. Lamine, v. p. 109.**Receveurs des Impôts, Messieurs.*

Henri Haltfest.

Frederic Fahrbeck.

Adjoint, Isaïe Eurich.

Receveur de l'Accise, M. Corton.
 Contrôleur de l'Accise, M. Mathieu Rapparini.
 Adjoint, M. Joseph Antriano.

Receveur des Péages,

M. Steinberger, Conseiller de la Chambre des
 Finances.

Adjoint, M. Berüff, v. p. 50.
 Ecrivain du péage, M. Martin Huber.
 Adjoint, M. Buzi.

150. Receveurs & Officiers de la Chambre
 des Finances dans les différents Bailla-
 ges du Palatinat.



TRIBUNAUX

Des Eglises Réformée & Luthérienne du
 Palatinat, à Heidelberg.

CONSEIL

DE L'EGLISE REFORME'E.

Directeur,

M. Philippe Flad, Conseiller de la Regence &
 de la Cour suprême des Appels, & Membre
 de l'Academie des Sciences.

Conseillers, Messieurs

Adam Müller, Ministre à Schmezingen.
 Daniel Behr, Conseiller de la Cour suprême des
 Appels.

François de l'Hospital, *Ministre François à Heidelberg.*

Henry Müller, *Vice-Directeur du Conseil Marimonial.*

Jean Dupré, *Ministre à Mannheim.*

Charles Fuchs, *Conseiller de la Regence.*

Christophe Grohé, *Ministre à Wieblingen.*

Pierre Kelling, *de l'Acad. des Sciences.*

Conrad Brunings, *Ministre à Heidelb.*

Jean Hoffmeister, *Ministre à Neckargemund.*

Jean Gruber.

Scheid. v. p. 106.

Charles Wund, v. p. 82.

Jean Jacques Walz, *Ministre à Hantshuchsheim.*

Heddaus, v. p. 81.

Jean Fred. Fuchs, *Surnumeraire, & du Conseil Marimonial.*

Philippe Hilspach, *Ministre à Bammenthal.*

Jean Philippe Falck, *de la Societé Oeconomique*
Secrétaires, Messieurs

George Ehrhard.

Jean Leonhard.

Philippe Antz.

Jean Guillaume Ehrhard, *Accessiste.*

Régistrateurs, Messieurs

Philippe Hecht, & *Secrétaire.*

Philippe Grohé.

Adjoint, Ernest Falck.

Accessistes, M. Jean Würzäus, Secrétaire.

Daniel Hecht.

Expéditeur, M. Auguste Hofé.

3. Chancelistes.

3. Valets de Chancellerie.

CONSEIL

DE L'EGLISE LUTHERIENNE.

*Directeur,**M. Philippe Kœster, Licentié & Conseiller de la Cour supreme des Appels.**Vice-Directeur,**M. Jean George Kornacher, & du Conseil matrimonial.**Conseillers, Messieurs.**Jean Zehner, Ministre à Heidelb.**Jean Schwartz, & du Conseil matrim.**Charles List, Ministre à Mannh.**Charles Zehner, Ministre à Heidelb.**Albert Rittmann, & du Conf. matrim.**Jean Piton, Ministre à Mannh.**Jean Kœster, Ministre à Mauer & Angeloch.**Fett, v. p. 106.**Guillaume Michaelis, Ministre à Mommernheim.**Conrad Thilo, & du Conseil matrim.**Wächter, v. p. 91.**Sécrétaire, M. Everhard Rittmann.**Régistrateur, M. Jean Rohleder.**I. Chanceliste.**I. Valet de Chancellerie. I. Messager.*

CONSEIL
MATRIMONIAL.

Directeur

M. Jean Fred. Mieg.

Vice-Directeur

M. Müller. v. p. 117.

Conseillers, Messieurs

Guillaume de Bozenhard.

Kornacher, v. p. 119.

Louis Schwebel.

Schwartz, v. p. 119.

Dærr, v. p. 106.

Kremer, v. p. 27.

Thilo, v. p. 119.

Frédéric Hecht.

Rittmann v. p. 119.

Abraham Mieg, *Licentié.*

Fuchs, v. p. 118.

George Kœster.

Charles Bettinger.

George Vulpius.

Christophe Zeller.

Wächter, v. p. 119.

Sécrétaires

M. Philippe Hecht.

M. Charles Müller, & *Conseiller de l'Administration.*

M. Christophe Daniel Müller, *Accesiste,*
Régistrateur, M. Charles Ullmann.

Expéditeurs,

M. Christophe Müller, v. p. 120.

2. *Chancelistes.**Avocats, Messieurs*

Philippe Antz.

Frederic Antz.

1. *Valet de Chancellerie.*2. *Messagers.*

C H A M B R E

DE L'ADMINISTRATION

Des Biens Ecclésiastiques séante
à Heydelberg.*Président,*

S. E. M. le Comte de Schall. v. p. 12.

Conseillers, Messieurs

de Hertling, v. p. 13.

Louis Harſcher, *Membre de l'Academia des
Sciences.*

Isaac Fæsch.

Charles Joseph Troppman.

Philippe Molitor.

Claude Kirn, *en matieres forestales.*Jean Gruber, & *Trésorier*

Jean Kruthoffer.

Dominique Rœmer.

- Jean Daniel Flad, & *Régistrateur*, *Membre de l'Académie des Sciences.*
 Abraham Mieg, & *Trésorier.*
 Sébastien Gerardi.
 Degen, v. p. 43.
 Louis Ohl, & *Fiscal.*
 Jean Pierre Wilhelmi.
 François Aleff, & *Fiscal*, *Conseiller de la Cour de Justice.*
 Jacques Falck.
 François Vanderlin.
 Daniel Rettig.
 Jean Hanngis, & *Conseiller de la Régence.*
 Schneck. v. p. 101.
 Casimir Achenbach.
 Chretien Heddäus, & *Trésorier adjoint.*
 Antoine Kruthoffer, *Commissaire des Comptes.*
 Muller, v. p. 120.

Cassiers, Messieurs

- Mieg, *de la part des Catholiques*, v. cy-dessus,
Adjoint, Frederic Mieg.
 Gruber, *de la part des Reformés*, v. p. 121.
Adjoint, Heddäus, v. cy-dessus

Controllours, Messieurs

- Diez, *de la part des Catholiques*, & *Conseiller d'Administration.*
 Frederic Otto, *de la part des Reformés*, &
Conseiller d'Administration.

Sécrétaires, Messieurs

- George Zollikoffer, *Conseiller de l'Administration.*
 Jacques Porta.

Jean Haub, *Conseiller de l'Administration.*

Burkard de Pré.

Henry Wilhelm.

François Wolff.

Joseph Molitor.

Etienne Erckenbrecht.

Frederic Antz

Joseph Bote

Jean Brecht.

Joseph Sepp.

Accessistes.

Procureur du Fisc, M- Khym, v. p. 98.

Régistrateurs, Messieurs

François Sourd.

Elad, v. p. 122.

Antoine Sourd.

Jean Schmedes.

Charles Cetti.

Maximilien Fasch.

Antoine Brenck, *Accessiste.*

Auditeurs des Comptes, Messieurs

François Schmitz.

Adjoint, Joseph Schmitz.

André Cetti.

George Zöllikoffer.

Jean Wund.

Gruber. v. p. 83.

Adjoint, Emmeric Gruber.

Benoit Heddæus.

Jean Vieilleton.

Frédéric Langhans.

Daniel Zöllikoffer.

Registrateurs des Comptes, Mefs.

Henri Querdan.

Jonas Klinghöfler.

Accesfites à la Revision des Comptes, Messieurs

Guillaume Hartlieb.

Henry Gruber.

Antoine Cetti.

Rénoventeurs, Messieurs.

Jean Schotten.

Jean Beck.

Pierre Dahn.

Sebastien Vierheiliger.

Adrien Burger.

Frederic Otto.

Joseph Cassidanius.

Daniel Heiliger, *surnumeraire.**Receveur - Général, M. Sebastien Helmsauer**Adjoint, Charles Helmsauer.**Expéditeur, M. Anselme Lipp, & Secrétaire*20. *Chancelistes.*3. *Architectes.*2. *Valets de Chancellerie.* 5. *Messagers.*70. *Receveurs de la Chambre de l'Administration dans les différents Baillivages du Palatinat.*

ACADEMIE
DES SCIENCES ET BELLES
LETTRES.

FONDATEUR ET PROTECTEUR

Son Altesse Serenissime Electorale
Palatine.

Président.

S. E. M. le Baron de Hohenhausen. v. p. 16.

Président Honoraire,

S. E. M. le Baron d'Oberndorff, v. p. 15.

Directeur

M. de Stengel. v. p. 13.

Secrétaire perpétuel

M. Lamey. v. p. 27.

Membres Ordinaires.

1763. M. Wedekind. v. p. 81.

M. Maillot de la Treille. v. p. 27.

M. Flad l'Ainé. v. p. 117.

M. Colini v. p. 27.

M. Kremer. v. p. 27.

M. Flad le Cadet. v. p. 122.

1764. M. Nebel v. p. 82.

M. Frédéric Medicus, *Conseiller au-
lique de S. A. S. le Duc des Deux-
Ponts, & Directeur de la Société oeco-
nomique.*

G 6

1768. M. Hæffelin , *Sécrétaire - Adjoint*
v. p. 27.
M. Hemmer v. p. 26.
M. de Necker. v. p. 27.
1773. M. Gunter, & *Trésorier*. v. p. 76.

Membres Honoraires.

1764. Le Prince de Gallean, *de la Société de*
Londres, des Academies d'Aras, Be-
ziens, Bologne, Cortone, Florence, Goettin-
gen, Leipzig, Milan, Munich, Nismes,
Rome, & Venise. v. p. 7.
M. le Comte Joseph de Garampi
Nonce du S. Siege à Vienne.
M. Frédéric Othon Comte de Lynden
Membre & Deputé de la Noblesse aux
Etats de la Province de Gueldres à
la Haye
M. Francois Arouet de Voltaire, *Gentil-*
homme de la Chambre de sa Majesté
T. C.
1765. S. E. M. le Comte de Wartensleben
v. p. 66.
1766. M. le Comte de Couturelle. v. p. 36.
1767. M. Jean Nicolas de Hontheim, *Sinf-*
fragant de Treves.
1768. M. Etienne Affemanni, *Archevêque*
d'Apamée & Bibliothecaire du Va-
tican.

1770. S. A. S. le Prince Charles. v. p. 6.
 S. E. M. Charles Ern. Comte de Bentheim, v. p. 17.
1771. M. François Philippe Baron de Hutten à Stolzenberg, *Grand-Doyen de la Cathedr. de Spire, Conseiller Intime de S. A. S. Elect. Palat. &c.*
 S. A. R. Madame l'Electrice Douairiere de Saxe &c.
1773. S. E. M. le Comte de Goltstein v. p. 11.
 S. E. M. Celestin, *Abbé immediat du S. Empire à Kaisheim.* v. p. 56.

Membres Extraordinaires.

1763. M. Harscher. v. p. 121.
 M. Kelling. v. p. 118.
1765. M. le Baron de Ritter. v. p. 20.
 M. Christian Pfeffel, *Jurisconsulte de Sa Majesté T. C. à Versailles.*
 M. Etienne Würdtwein, *Official & Conseiller Ecclesiastique de l'Electeur de Mayence & Doyen de l'Eglise Colleg. de Notre Dame.*
 M. Jaques Schaffer, *Docteur en Theologie, Conseiller de Sa Majesté le Roi de Danemarck & Curé à Ratisbonne.*
 M. Jean d'Olenchlager, *Bourguemaitre de la Ville imp. de Francfort.*
 M. Jean Mart. Kremer, *Conseiller intime des Princes de Nassau.*

- M. Jaques Spielmann, *Docteur en Médecine & Professeur à Strasbourg.*
- M. George Crollius, *Bibliothécaire, Historiographe & Professeur à Deux-Ponts.*
- M. Joseph Kölreuter, *Docteur en Médecine, Conseiller de S. A. S le Margrave de Baaden, & Professeur.*
- M. Frédéric Exter, *Professeur à Deux-Ponts.*
1766. M. Benjamin Kennicott, *Professeur de l'Université d'Oxford.*
- M. Abraham Perrot, *Bourguemestre à Culmbourg & Directeur de l'Académie des Sciences de Harlem.*
- M. Paul de Hollbach Baron deHeeze, *à Paris.*
1767. M. Daniel Bernoulli, *Professeur à Bale.*
- M. Jean Mil's, *Ecuyer à Londres.*
- M. Jean Bachmann, *Conseiller de la Régence & Archiviste à Deux-Ponts.*
- M. Chrétien Hanselmann, *Conseiller Aulique des Princes de Hohenzollern à Oettingen.*
1768. M. Paul Paciaudi, *Theatin à Parme.*
- M. Laurent Mehus, *à Florence.*
- M. François de Scheib, *à Vienne.*
1769. M. Adam Kollar, *Conseiller de Sa Majesté Imperiale & Royale, Inspecteur de la Bibliothèque Imp. à Vienne.*
- M. Joseph Bartoli, *Anticaire du Roi de Sardaigne à Turin.*

1770. M. Jean Loebel, *Conseiller Aulique & Archiviste de l'Evêché de Spire.*
 M. Antoine Polier de Bottens, *Doyen à Lausanne.*
1773. M. de Schmidt, v. p. 63.
 M. Mauduir, *Professeur des Mathématiques à Paris.*
 M. Guillaume Wallot, *à Paris.*
 M. Mayer. v. p. 82.

SOCIÉTÉ PHYSIQUE,
 OÉCONOMIQUE.

Président

S. A. S. le Prince Charles. v. p. 6.

Vice-Président

M. le Baron de Hauzenberg. v. p. 24.

Directeur

M. Medicus. v. p. 125.

Secrétaire perpétuel

M. Kramer, *Ministre de l'Eglise Luthérienne à Lautern.*

Membres Ordinaires, Messieurs

Casimir Henop, *Recteur de l'école Latine à Lautern.*

Rettig. v. p. 52.

Frédéric Gervinus, *Receveur de l'Administration Ecclesiastique.*

Louis Flicfen, *Receveur du Grand-Baillage de Lautern.*

Karmer, *Prevôt de la ville de Lautern.*

Jean Riem, *Receveur des Peages & Apoticaire de Lautern.*

Witt, *Maitre de Forets de S. E. M. le Comte Regnant de Linange-Hardenbourg.*

Membres Ordinaires etrangers, Messieurs, Hemmer. v. p. 26.

Jacques Herzogenrath, *Ministre Reformé à Otterberg.*

Louis Born, *Ministre Reformé à Weilerbach.*

Jean Weber, *Vicaire de l'Eglise reformé à Steinwenden.*

Jean Bernhard, *Conseiller Oeconomique de Baden, à Bauschlott.*

Etienne Guggenmus, *à Handschuchsheim.*

Etienne Klingenschmid, *Ministre Reformé à Schluchtern.*

Jean Beckmann, *Professeur en Philosophie & Oeconomie à Göttingen.*

Conr. Guggenmus, v. p. 88.

Elad, v. p. 117.

Tresoriers, Mrs.

George Born, *Receveur de l'Administration Eccles. à Lautern.*

Schwan. v. p. 29.

Membres Honoraires.

1770 S. A. S. le Prince Maximilien. v. p. 8.

S. E. M. le Baron de Zedtwitz. v. p. 11.

M. Frédéric Baron de Moser, *Conseiller aulique de l'Empire, & Che-*

valier de l'Ordre du Lion de Hesse
Cassel.

M. François Baron de Berberich, Con-
seiller Aulique de l'Empire, Conseil-
ler Intime du Prince de la Tour &
Taxis & grand-Maitre des Postes à
Francfort.

S. E. M. le Baron de Hohenhausen,
v. p. 16.

1771. S. A. S. Le Marggrave Regnant de
Baden, v. p. 5.

M. de Keralio, Chevalier de l'Ordre
Roy. de S. Louis, Général-Major de
Baviere & Gouverneur du Prince
Max. de Deuxponts.

M. de Stengel, v. p. 13.

M. le Comte de Purgstall, Chambellan
de Sa Maj. Imp.

1772. M. le Baron d'Yrsch. v. p. 71.

M. le Baron de Breitenbach Bürres-
heim, Capitulaire à Fulde.

S. E. M. le Comte de Goltstein,
v. p. 11.

1773. M. le Baron de Perglas. v. p. 104.

S. E. M. Celestin, Abbé du S. Empire,
à Kaisheim. v. p. 56.

Membres Extraordinaires de la Classe Physique,
Messieurs.

1769-70. Harfcher. v. p. 127.

Jean Külp, Ministre de l'Eglise Reformée
à Katzweiler.

- Chretien Niesen, *Doct. en Philos.*
 Lehne. v. p. 92.
- Charles Frederic Schneider, à *Neubembach.*
- François Rettig, *Receveur de l'Administration, Eccles. à Roggenhausen.*
- Adam Ludwig, *Secrétaire de Poste Imperiale & Electorale Saxonne à Hildesheim dans le Voigtland.*
- Philippe Sedelmeyer, *Conf. de la Chambre des Finances & Receveur à Hohen-ecken.*
- Louis Ueberle, *Inspecteur de Breiten.*
- Rittmann. v. p. 119.
- Belli. v. p. 105.
- Frédéric Ginand, *Licentié en Droit.*
- Brünings, *Ministre de l'Eglise Reformée à St. Lamprecht.*
- Charles Koch, *Réceveur Ecclesiastique du Duché de Deux-Ponts à Kusel.*
- Jung. v. p. 94.
- Engelbach, *Secrétaire de La Chambre de S. A. S. le Duc des Deux-Ponts.*
- Kœster. v. p. 119.
- Kruthoffer. v. p. 121.
- De Schmidt. v. p. 63.
- 1771 Reinecker, v. p. 92.
- Stork, *Ministre à Castelann.*
- de Valltravers, v. p. 64.
1772. Wohnlich, *Capitaine dans le Regiment Hollandois de Nassau.*
- kayser, *Conseiller Intime à Fulde.*
- Weickarth, *Conseiller Au'ique à Fulde.*

Jett, *Chanoine & Procureur à Pfaffen-
Suabenheim.*

Falk. v. p. 118.

Klein, *Secrétaire à la Regence de S. M. I.
& R. à Fribourg.*

1773. De Mayberg. v. p. 24.

*Membres Extraordinaires de la Classe Oeco-
nomique, Messieurs,*

1769 - 70. Louis Schelhaas, *Chirurgien à
Lautern.*

Jean Herzogenrath, *Chirurgien à Otter-
berg.*

Jacques Kärmer, *à Lautern.*

Philippe Venino, *Negociant à Lautern.*

Christophe Leonhard, *Negociant à Rei-
chenbach.*

Christophe Weber, *à Lautern.*

Philippe Raquet, *à Lautern.*

Planet, *à Lautern.*

Philippe Doll.

*Bibliothécaire & Registrateur, M. Krafft,
I Manufacturier & I Commis.*

ACADEMIE DES DESSEINS.

Protecteur

S. E. M. le Comte de Nesselrode. v. p. 12.

Directeur

M. Verschaffelt. v. p. 28.

*Professeurs par ordre alphabétique,
Messieurs*

Brand, *& Secrétaire perpétuel.* v. p. 28.

Leydensdorff, v. p. 28.
De Schlichten. v. p. 28.

Membres actuels, Messieurs

Schäfer, v. p. 30.
Jean Guillaume Hofnaas.

E T A T

DU DUCHE' DE NEUBOURG. R E G E N C E.

Président.

S. E. M. Jacques de Borié à Schoenbach, *Conseiller intime du Duché de Neubourg.*

Vice-Président.

M. Leopold Comte de Galler, *Conseiller intime du Duché de Neubourg.*

Vice-Chancelier

M. Caspar Cunzmann *Conseiller Intime & Prevot des fiefs de S. A. S. E.*

Conseillers Comtes & Barons,

M. le Baron de Reifach, v. p. 36.

M. Jacques Baron de Rummei, *Conseiller Intime du Duché de Neubourg & Commissaire de Chaussées.*

M. François Baron de Müller.

M. Geoffroi Baron de Trautenberg, *Conseiller Intime & Administrateur des Fiefs.*

M. Maximilien de Winckelmann, *& Commissaire de Police.*

M. Charles Baron de Hartmann, & *Referendaire Criminel.*

M. le Comte de Linange Dabo. v. p. 37.

M. le Baron de Weveld. v. p. 38.

M. Clement Baron Karg de Bebenbourg, & *Marechal adjoint du Pais.*

M. François Baron de Quentel.

M. Jean Baron de Reifach, *Conseiller Accessiste.*

Conseillers, Messieurs

Jean Holl, & *Administrateur des Fiefs.*

Adam d'Auer, *Conseiller Intime du Duché de Neubourg.*

Jean Bruggmayer, *Conseiller Intime du Duché de Neubourg, Directeur de la Chambre des Finances, & Commissaire du Pais.*

Maximilien de Buck,

Laurent Schindling, } *Réferendaires Criminels.*

Charles Hofemann, }

Joseph de Leistner, }

George Habenschaden, & *Archiviste.*

George Boegner.

Jean Baptiste Troegele.

Sebastien Baron de Staader, & *Grand-Bailli.*

Jean Baptiste de Courten, *Referendaire Criminel & Commissaire de Polico*

Jean Nepomuc de Schatte.

Sécrétaires, Messieurs

Jean Pichler.

Jean Hertel.

François Böck.

Administrateurs des Fiefs, Messieurs,
Le Baron de Trautenberg. v. p. 134.

Holl, v. p. 135.

Secrétaire des Fiefs, M. François Mazer.
Régistrateur, M. Michel Morasch, & Secrétaire de la Régence.

Adjoint, M. André Karamann.

Expéditeur, M. Jean Boenheim.

Avocats, Messieurs,

Joseph Laterner, *Licentié, et Syndic de la Ville de Neubourg.*

Jacques de Gropper, *Licentié.*

Stanislas Popp. *J. U. C.*

Jean Hoffmann, *J. U. C. & Syndic de la Ville.*

Ignace Pichler. *J. U. C.*

Vite Brunhuber. *J. U. C.*

Antoine Eyb. *J. U. C.*

Charles Gremel. *J. U. C.*

Frédéric Krafft.

II. Chancelistes.

2. Valets de Chancellerie. 2. Messagers.

CHAMBRE
DES FINANCES.

Président,

M. Ferdinand Baron de Rummel, *Conseiller Intime de S. A. S. E. & de Neubourg*
Maréchal du Païs.

Vice-Président.

M. Charles Baron de Jungwirth, *Conseiller Intime de S. A. S. E. Palatine & Grand-Bailli à Velburg.*

Directeur,

M. Bruggmayer, v. p. 135.

Conseillers, Messieurs,

Ignace Kugler, & *Réceveur des Impôts de la Ville.*

Henri Augustin, & *Caisier de la Chasse.*

Joseph de Scheib.

Antoine de Gratter.

Ferdinand Streng, *Licentié & Fiscal.*

François Schell, *Conseiller du pays & Trésorier.*

Thadée de Bäbel.

Michel Jubert.

Jean Bacherle.

Jean Gietel.

François Seel, *Conseiller du Pays & Réceveur des Domaines.*

Joseph Gietel, *Greffier du Baillage de Neub.*

Fiscal, Joseph Eib.

Sécrétaires, Messieurs.

Felix Bøham

Louvier Koch, & *Expéditeur.*

François Bøham.

Régistrateur, Joseph Burckhard, *avec un aide.*

Auditeurs des Comptes, Messieurs.

Jean Will.

Melchior Wolinger.

Ignace Gebel,
Sebastien Reisch.

6. Chanceliffes.

1. Valet de Chancellerie.

6. Messagers.

COMMISSION DU PAYS.

Maréchal du Pais,

M. le Baron de Rummel, v. p. 134.

Adjoint, M. le Baron Karg de Bebenbourg

v. p. 135.

Commissaire du Pais,

M. le Baron d'Oberndorff. v. p. 18.

Colonel du Pais,

M. le Baron de Servi, v. p. 34.

Chancelier,

M. Charles Noper.

Conseillers, Messieurs.

Schell v. p. 137.

Seel. v. p. 137.

Simon Seydel.

Pierre de Pfister.

Sécrétaires, Messieurs.

François Schallmeyer, & *Expeditour.*

François Ziegler.

Régistrateur, Jean Bâptiste Geispurger.

Accessiste, François Hammel.

Auditeurs des Comptes, Messieurs.

François Waldenberger.

Ignace Roth.

6. Chanceliffes.

1. Valet de Chancellerie.

1. Messager.

GRAND - ECUYER.

M. le Baron de Servi, v. p. 34.
Ecuyer, M. Geofroy Frauenhoffer.
Maître des Fourages, M. Jean Steiner.
 8. *Palefreniers*.

GRAND - VENEUR.

M. Alois Baron de Hack.

Administrateur,

M. le Baron d'Oberndorf, v. p. 37.

Grand-Commissaire de la Chasse.

M. le Baron de Reifach, v. p. 36.

Secrétaire, M. François Schepper.

Premier Chasseur, M. Jean Kling.

Maîtres des Forêts, Messieurs,

Melchior Katzenberger, à *Weibering*.

Adjoint, Laurent Schindel.

Antoine Pestalatz, à *Grienau*.

François Jäger, à *Unterhausen*.

Jean Kling, à *Bittenbrunn*.

Adjoint, Jean Gunzner.

André Schmutterer, à *Marxheim*.

Adjoint, Andr. Schmutterer.

Simon Eidenfamer, à *Bergen*.

Adjoint, Pierre Hagen,

Xavier & François Baltauff, à *Daitting*.

Joseph Weifs, à *Gunzenheim*.

Jean Hagen, & George Hagen à *Monheim*.

François Mygen, à *Zwergstrass*.

H

Arnaud Leberforg, à Regling.
 André Mygen, à Ensfeld.
 Adjoint, André Stoll.
 Jean Kocha, à Hilpoltstein.
 Jean Ernst, à Heydeck.
 Adjoint, Charles Albuizio.
 Jean Baltauff, & Joseph Baltauff, à Allersp

16. Forêtiers.

GRANDE MAITRISE
 de Burglengenfeld.

Grand-Maitre des Forêts,
 M. Joseph Baron de Francken, Conseiller
 time de S. A. S. E. & de Neubourg.
 Secrétaire de la Grande Maîtrise, M. J
 Kreuter.

Premier Chasseur,
 M. Maximilien Hagen.

Maitres des Forêts, Messieurs.
 Joseph Streidel, à Callmünz.
 Joseph Hoffherr, à Schweighausen.
 Louvier Schmitt, à Buchheim.
 Adjoint, Emond Bittinger.
 Hagen, à Graffenwind, v. p. 139.
 Adjoint, Xavier Hagen.
 Joseph Greiner, à Eichenhofen.
 Zacharie Dorner, à Beratzhausen.
 Zacharie Schweizer, } à Edelhausen.
 François Schweizer, }

17. Forêtiers.

Maîtrise de Hœchstætt.

Grand-Maître des Forêts,

S. E. M. le Baron de Vieregg. v. p. II.

*Administrateur de La Maîtrise,*M. François de Tautphæus, à Schlachtegg,
*Conseiller de la Régence.**Adjoint, Joseph de Gillardi, Conseiller de la*
Régence.

6. Forêtiers.

Maîtrise de Painten.

Maître des Forêts,

M. Antoine Fabris.

Premiers Forêtiers, Messieurs,

Jean Streidel, à Painten.

Jean Dorner, à Beratzhaussen.

Jean Rummel, à Luppurg.

5. Forêtiers.



B A I L L A G E S
DU DUCHE' DE NEUBOURG

Par Ordre Alphabétique,

Allersperg.

Grand-Bailli,

M. le Baron de Léoprechting. v. p. 38.
Administrateur, M. Philippe Popp, *Licentié*,
Médecin, vacat.

Greffier, Joseph Widemann.

Beratzhauffen.

Grand-Bailli,

M. Theodore Baron de Lilien.

Administrateur, vacat.

Greffier & Inspecteur des Fiefs, M. Jean Eckel.

Burckheim.

Grand-Bailli,

M. Joseph de Silbermann.

Commissaire du Grand-Bailli, M. Ignace Loberner, *Licentié*.

Greffier, M. Jean Kraus.

Burglengensfeld.

Grand-Bailli, & Juge du País,

M. François Baron de Wildenau.

Réceveur & Inspecteur des Fiefs, M. François Berg.

Adjoint, M. Xavier Hagel.

Greffier, M. Christophe Hoffmann, *Licentié*.

Réceveur des Domaines, M. Joseph Meichsner.
Médecin, M. George Gioni.

Constein.

Grand-Bailli,

M. Jacques Baron de Léoprechting,
Greffier, M. Charles Bruckmaier.

Grayspach & Monheim.

Grand-Bailli, & Juge du Païs,

M. Marquard Comte de Kreith.

Adjoint, M. le Comte de Kreith, v. p. 43.

Administrateur, M. Joseph Dillmann, *Conf. de*
la Reg.

Réceveur des Domaines à Grayspach, M. Char-
les Müller.

Greffier, M. Geofroi Roth.

Réceveur à Monheim, M. François Taxer.

Médecin, vacat.

Gundelfingen.

Grand-Bailli,

S. E. M. le Comte d'Efferen. v. p. 17.

Adjoint, M. le Baron d'Oberndorff, v. p. 37.

Commissaire du Bailliage, M. Simon Deindel,

Réceveur, M. François de Forstern.

Greffier, M. Jean André de Gügel.

Hemau.

Grand-Bailli,

M. Marie Baron de Pestaluzza.

Greffier & Inspecteur des Fiefs, M. Joseph
Brunnemayer.

Heydeck & Hilpoltstein.

Grand-Bailli,

Vacat.

*Commissaire du Baillage, M. Jean Hæffner, Lieutenant & Conseiller du Duché de Sulzbach.**Inspecteur des Fiefs, M. Laurent Frick.**Greffier à Heydeck, M. Ignace Geggermayer.**Greffier à Hilpoltstein, M. Jean Hofemann.**Médecin, vacat.*

Höchstatt.

*Grand-Bailli,**S. E. M. le Baron de Vieregg. v. p. 11.**Administrateur du Baillage, M. de Tautphaus, v. p. 141.**Adjoint, M. de Gillardi, v. p. 141.**Receveur, M. Jubert, v. p. 137.**Greffier, M. François Strobel,**Médecin, M. Joseph Wolff.*

Laaber & Luppurg

*Grand-Bailli,**M. Antoine d'Imhoff.**Adjoint, M. François de Brentano. v. p. 65.**Greffier à Laaber, M. Charles Forster, Conseiller des Finances.**Greffier à Luppurg, M. Jean Thomas Heydeck.**Médecin, vacat.*

Lauingen.

*Grand-Bailli,**M. le Baron Tantzel de Trazberg. v. p. 33.**Adjoint, M. Alexandre Baron Tantzel de Trazberg.*

Bailli & Receveur, M. Henry Goetz.
Médecin, M. Winter, *Conseiller du Conseil Médecinal Palatin*.

Neubourg.

Grand-Bailli,

M. le Baron de Staader, v. p. 135.

Greffier, M. Gietel. v. p. 137.

Médecins de la Cour & de la Ville,

M. Brumer. v. p. 79.

M. Binner. v. p. 79.

Receveur, M. Gietel. v. p. 137.

Receveur des Domaines, M. Seel. v. p. 137.

Concierge du Château, M. Jean Bacherle,
 v. p. 137

Prévôt, M. André Winckler.

Inspecteur des Bâtimens, M. Mathias Schoepffer.

Ecrivain, M. Christophe Enselein.

Régenstauff.

Grand-Bailli,

M. Joseph Baron de Schneid, *Conseiller Noble de la Regence*.

Commissaire du Baillage, M. Jean Kreichwich,
Lcentié.

Greffier, M. Sebastien Reusch.

Reichertshoffen.

Grand-Bailli,

M. le Baron d'Oberndorff, v. p. 18.

Commissaire du Baillage,

M. Philippe de la Gera.

Greffier, M. François Menzinger.

Rennertshoffen.

Grand-Bailli.

M. le Baron de Servi, v. p. 34.

Greffier & Réceveur, M. Charles Bruckmayer.

Schwandorff.

Grand-Bailli.

M. Jean Nepomuc Baron de Quentel.

Greffier, M. Jean Rheinfeld.

Velburg.

Grand-Bailli,

M. le Baron de Jungwirth. v. p. 137.

*Commissaire du Baillage & Receveur,*M. Emond de Schatt, *Conseiller de la Régence*
*de Neubourg.**Médecin*, vacat.*Greffier & Inspecteur des Fiefs*, M. Martin
*Agricola.*24. *autres Réceveurs & Officiers* dans les
différents Baillages du Duché de Neu-
bourg.

E T A T
DU DUCHE' DE SULTZBACH.

REGENCE, ET CHAMBRE
DES FINANCES.

— *Président,*

M. le Baron de Bettchart. v. p. 36.

Directeur de la Chancellerie.

M. Alexis de Braunsberg, *Conseiller Intime du
Duché de Sultzbach.*

Conseillers, Messieurs,

Jean Chretien Baron de Fick, *Conseiller Intime
Ecclesiastique, Docteur en Theologie, Doyen
& Curé à Sultzbach.*

Jean Henry Molitor, *Conseiller de la Régence,
& Commissaire des Mines.*

Tobie Spertl, *Conseiller de la Chambre des Fi-
nances, & Commiss. des Mines.*

Albert Baron de Juncker & d'Obercönraidt,
Conseiller de la Régence.

François de Boslar, *Conseiller de la Régence,
de la Chambre des Finances & Fiscal.*

Christophe Baron de Fick, *Conseiller de la
Régence & de la Chambre des Finances.*

Jean Baron d'Ebertz à Rockenstein, *Conf. de
la Régence & Grand-Bailli à Weyden.*

Jean Albert Baron de Cramer, *Conf. de la Rég.*

Clement d'Oesele, *Conf. de la Reg.*

George Ibscher, *Conseiller de la Chambre des
Finances & Secretaire de la Régence.*

H 5

Frederic de Mühlholtz à Kirchenrheinbach,
Conseiller de la Régence,

Accessistes, Messieurs

Philippe Jacques Baron de Leonrod,
 Louvier de Hezendorf.

Sécrétaires, Messieurs,

François Wierth, *Secrer. de la Reg. & Conseiller
 du Duché de Sulzb.*

George Ibscher, v. p. 147.

M. Jean Benner, *Secrétaire de la Chambre
 des Finances.*

Leonard Köchler *Secret. de la Reg. & Com-
 missaire du pays.*

Régistrateur de la Régence & Archiviste Justice

M. Antoine Weingärtner.

Adjoint, M. Samuel Weingärtner.

Régistrateur de la Chambre des Finances.

M. Frederic Kraus, *& Secrétaire,*

Commissaire du Pays, M. Köchler, v. cidessus.

Avocats de la Régence, Messieurs

Chrétien Sperl, *Sindic de la Ville de Weyden.*

Jacques Allioli, *Juge & Réceveur à Erbenodorf.*

Laurent Alt, *à Weyden.*

Jean Martin Ibscher,

Philippe Geiger, *à Weyden.*

George Steinmetz, *Lic. & Syndic de la Ville
 de Weyden.*

Jean Mick. Pedal.

Jacques Aichinger, *à Weyden.*

Charles Frédéric Krafft.

4. *Chancelistes de la Régence.*

3. *Chancelistes de la Chambre des Finances.*

2. *Valets de Chancellerie. I. Messagers.*

COMMISSION DES MINES.

Commissaires.

M. Molitor. v. p. 147.

M. Sperl. v. p. 147.

Directeur des Mines.

M. Jean André Anckermann.

Secrétaire, M. Köhler, v. p. 148.

JURISDICTION ET BAILLAGE DU DUCHE' DE SULTZBACH.

Grand-Juge,

M. le Baron de Bettshart. v. p. 36.

Administrateur, M. de Boslar. v. p. 147.

Médecin, M. Bernard Schleifs, *Conseiller*
du Duché de Sultzbach.

Greffier, M. George Enhuber, *Conseiller du*
Duché de Sultzbach.

Prévôt des Fiefs,

M. le Baron de Bettshart, v. p. 36.

Administrateur des Fiefs, M. de Boslar, v. p. 147.

GRAND-VENERIE DE SULTZBACH.

Grand-Maitre des Forêts,

M. Maurice Baron de Juncker, d' Ober-
cönraidt & Rupprechtsreuth, *Conseiller*
Intime du Duché de Sultzbach.

Premier Chasseur M. Sigismond Günther.

Adjoint, M. Jean Pierre Günther.

Maitre des forêts à Parckstein & Weyden, M.
François Hann de Weyhern.

Adjoints, M. le Baron Tänzel de Trazberg,
v. p. 36. & M. Joseph de Hann.

Maître des Forêts à Flor, M. Conrad de Hertzendorf, Bailli, Juge & Receveur.

Maître des Forêts à Pleystein, M. Fr. Louis Baron de Leonroth, Conf. de la Regence du Duché de Neubourg.

Maître des Forêts à Vohenstraus.
M. Joseph de Rofsner.

CAISSE DU PAYS.

Trésorier-Général,
M. George Tretzel, *Conseiller de la Chambre des Finances.*
Greffier, M. François Garreis.

Conseil de la Ville de Sultzbach.

Bourguemaitres; Messieurs,
François Orban,
Jean Vogt.
Joseph Krembs.
Zacharie Panzer, & *Camerier.*
Sindic de la Ville, M. François Wesfelberger.
29. *Conseillers.*

Baillages de Parckstein & Weyden.

Grand-Juge du Pays.
M. Jean George de Graffenstein.
Médecin, M. Joseph Claus.
Greffier, M. Ignace Steinmetz.

Juges dans le País, Messieurs
Allioli, à *Erbendorff. v. p. 148.*

Jean Gruber, à Kaltenbrunn, *Mantel & Frey-
hung.*

Clement Dietl, à Parckstein.

Jean Jahner, à Kollberg.

Baillage de Weyden.

Bailli,

M. le Baron d'Eberts v. p. 147.

Commissaire du Baillage, M. Henry Schaller.

Greffier, M. Henry Joubin.

Baillage de Flos.

Grand-Bailli,

M. Conrad de Hœtzendorff, v. p. 150.

Greffier, M. François Heffner.

Adjoint, M. Jean André Wirth.

Baillage de Pleistein.

Grand-Bailli,

M. le Baron de Leonroth, v. p. 150.

Adjoint, M. Phil. Baron de Leonroth.

Administrateur, M. Philippe Horrig, *Conseiller
du Duché de Sultzbach.*

Greffier & Réceveur des Domaines,

M. André Manner.

Adjoint, M. Christoph Reinfeld.

Baillage de Vohenstraus.

Juge & Réceveur, M. de Rosner, v. p. 150.

Greffier, M. George Spertl.

38. *Réceveurs* dans les différens Baillages
du Duché de Sultzbach.

ETAT DES DUCHE'S
DE JULIERS & BERG.
CONSEIL INTIME.

Stadthalter.

S. E. M. le Comte de Golsttein, v. p. II.

Conseillers Comtes & Barons.

M. Frédéric Charles Comte d'Efferen, &
Conseiller de la Cour suprême des Appels.

S. E. M. le Comte de Nesselrode, v. p. 12.

M. Jean Fréd. Baron d'Eys dit de Beusthal,
Grand-Bailli d'Aldenboven.

M. le Baron de Loë à Wissen, v. p. 37.

M. François Baron de Dalwigk, *Grand-
Bailli de Laxenberg & Lulsdorff.*

M. le Comte de Schellard, v. p. 36.

M. François Baron de Reuschenberg.

M. Arnaud Baron Raitz de Frenztz, à Schlen-
derhan, v. p. 35.

Vice-Chancelier,

Jean Paul de Reiner, *Directeur des Fiefs
Archiviste & Directeur de la Chancellerie
de la Cour suprême des Appels.*

Conseillers, Messieurs,

Ignace de Palmer, & *Commissaire de la Reli-
gion.*

Jean de Grein, v. p. 63.

George Knapp, *Conseiller de la Cour suprême
des Appels, Fiscal des Fiefs, Référendaire &
Commissaire de la relig.*

Jean de Kilmann, *Conseiller Intime Ecclesiastique*
& *Doyen à Dusseldorff.*

Antoine Baron de Robertz, *Conseiller Intime*
Ecclesiastique, & Commissaire accrédité auprès
du Nonce à Cologne, Prélat & Chambellan
Intime de sa Sainteté, & Prévôt de Kerpen.

Jean Pierre Sybertz, & *Conseiller de la Cour*
suprême des Appels.

Goswin de Buinick, & *Conseiller de la Cour*
suprême des Appels.

François de Palmer, *Conseiller de la Cour suprême*
des Appels, & Referendaire des Do-
maines.

Joseph Ferdinand Baron de Robertz, *Syndic*
des villes capitales du Duché de Berg.

Pierre Legrand, & *Conseiller de la Cour su-*
prême des Appels.

Adrien Lamezan, & *Conseiller de la Cour su-*
prême des Appels.

Joseph Corsten, & *Conseiller de la Cour su-*
prême des Appels.

Schmitz, & *Conseiller de la Cour suprême des*
Appels, & juge à Schzöllern.

Bertram de Hagens, *Conseiller de la Cour*
suprême des Appels.

Archiviste Adjoint, M. Joseph de Reiner.

Secrétaires, Messieurs.

Bertrand Sieger, *Conseiller Intime, Conf.*
aul. actuel, & Secrétaire des Fiefs.

Charles de Reiner, *Conseiller Intime &*
Secrétaire du Duché de Berg.

Adjoint, M. Guillaume Krey, Conseiller Inti-
me de Juliers & Berg.

Jean Joseph Weiler.

Bibliothecaire, M. de Buinick, v. p. 153.
Secrétaire de la Bibliothèque, M. Antoine Simonet, & *Chanceliste de la Régence*.

Régistrateur

M. Jean Frenztz, *Conseiller Aulique des Duchés de Juliers & Berg*.

M. Nicolas Quardfieg.

Maire des Messagers, M. Antoine Roccour,
 6. *Chancelistes*.

2. *Valets de Chancellerie*.

4. *Messagers*.

DEPARTEMENT
 DES IMPOTS, FINANCES ET DE
 GUERRE.

Directeur,

S. E. M. le Comte de Goltstein, v. p. II.

Referendaires,

M. de Grein, v. p. 152.

M. de Palmer, v. p. 153.

Secrétaire, M. Charles Eylertz, *Conseiller Aulique des Duchés de Juliers & Berg*.

Matriculaire du País,

M. Charles de Koch, & *Conseiller de la Chambre des Finances de Juliers & Berg*.

Auditeurs des Comptes, Messieurs

Jean Custodis.

Jean Kerris, *Conseiller de la Chambre des Finances.*Herman Beuth, *Conseiller de la Chambre des Finances.*

Frédéric Nebe.

François Eylerz, *Accessiste.**Régistrateurs, Messieurs*

Pierre Cœnen.

Custodis le Jeune.

*Expéditeur, M. Jean Rheimbach.*6. *Chancelistes.*1. *Valet de Chancellerie.*4 *Messagers.**Trésorier du Païs de Juliers,*M. Jean Antoine Lefecque, *Conseiller Aulique.**Trésorier du Païs de Berg,*M. François Heister, *Conseiller Aulique.**Commissaire de guerre & des Vivres.*

M. Sandreuter. v. p. 74.

*Adjoint, M. Sandreuter. v. p. 74.**Dirécteur des Batiments des Eaux,*M. Christian Bilgen, *Capitaine-Ingénieur.**Ingénieur de Cartes Géographiques,*

M. de Pigage. v. p. 32.

*Argenteur Général, M. Pierre Nosthof.*2. *Ecrivains des Batimens, 1. Maître d'Hopital, 2. Inspecteurs des Arsenaux, 2. Inspecteurs des Casernes, & 1. Inspecteur des Remparts.*

MARECHAL DU PAYS
DU DUCHE' DE JULIERS,
S. E. M. le Comte de Hatzfeld. v. p. 12.

Grand-Maitre.

M. le Baron de Loc. v. p. 34.

Chambellan Héritaire du Pais,

M. Ferdinand Baron de Bongart à Paffendorff.

Commissaires du Pais,

M. le Baron de Blanckart. v. p. 33.

M. Joseph de Goltstein, Comte du St. Empire
& *Bailli-Adjoint à Gailenkirchen.*

M. le Baron de Nesselrode dit Hugenpoet.
v. p. 37.

MARECHAL DU PAYS
DU DUCHE' DE BERG

Vacat.

Grand - Maitre.

S. E. M. le Comte de Schall. v. p. 12.

Commissaires du Pais,

S. E. M. le Comte de Nesselrode. v. p. 12.

S. E. M. le Comte de Schall, v. p. 12.

M. le Baron de Loë dit Winckelhausen v. p. 16.

Sécrétaires, Messieurs.

Abraham Krey, *du Duché de Juliers.*

Bertram Ottershagen, *du Duché de Berg,*

& *Prévôt à Neunkirchen.*

CONSEIL MEDECINAL.

- Directeur*, M. Rappolt. v. p. 29.
 M. Sigismond Zehenpfennig.
 M. Bernard Guerard, *Médecin de la Garnison
 & Chirurgien Major.*
 M. Boniface Philippi, *Médecin de la Ville &
 de la Garnison.*
 M. Gilles Odenthal, *Docteur en Médecine.*
Assesseur, Pierre Prinkmann, *Doct. en Med.
 & Conseiller Aulique.*
Sécrétaire, M. Roccoeur. v. p. 154.
 I. *Messager.*

COUR SUPREME DES APPELS.

Président.

S. E. M. le Comte de Goltstein. v. p. 11.

Conseillers Comtes & Barons.

M. le Comte d'Esferen. v. p. 152.

M. le Baron de Hompesch. v. p. 18.

Directeur.

M. de Reiner. v. p. 152.

Conseillers, Messieurs.

Knapp. v. p. 153.

Sybertz. v. p. 153.

de Buinick. v. p. 153.

Palmer. v. p. 153.

Legrand. v. p. 153.

Lamezan, v. p. 153.

Corsten, v. p. 153.
 Schmirz, v. p. 153.
 de Hagens. v. p. 153.

Secrétaires, Messieurs.

Sieger. v. p. 153.
 de Reiner. v. p. 153.
 Adjoint, Krey. v. p. 153.
 Weiler, v. p. 154.

Registrateur & Expéditeur.

M. Jean Frey.

3. *Chancelistes.*

1. *Valet de Chancellerie.*

1. *Messager.*

CONSEIL AULIQUE
 DES DUCHE'S DE JULIERS ET BERG.

Président,

S. E. M. le Baron de Bentinck à Lembrich,
 v. p. 17.

Conseillers Comtes & Barons.

M. le Baron de Hoherbach, v. p. 35.

M. François Baron de Bourscheid à Burgbroell.

M. Ferdinand Baron d'Eys surnommé Beusdahl.

M. Ambroise Baron de Nesselrode surnommé Hugenpoet.

M. le Baron de Spies à Raht. v. p. 38.

M. Frédéric Baron de Ritz, *Baillif-Adjoint*
 à Gladbach & Grevenbroch.

Conseillers, Messieurs.

Jean Fabritius, *Conseiller Intime des Duchés de Juliers & Berg.*

Sieger. v. p. 153.

Jean Schloësseren, & *Avocat du Fisc.*

Joseph Frincken, *Conseiller Intime des Duchés de Juliers & Berg.*

Maximilien Aschenbroch, & *Prévôt de la Ville de Dusseldorff.*

Henry de Lemmen, *Sindic & Secrétaire du Cercle de Westphalie, & Syndic des villes capitales de Juliers.*

Jean Theodore Wedding.

Guillaume Beuer, & *Réceveur des Domaines à Sittart, Born & Millen.*

Guillaume Baumeister.

Bertrand Kesseler.

François de Hagens.

George Wagner, & *Référendaire Criminel.*

Jean Geofroi de Grein.

Gaspar Baron de Collenbach.

Erneste de Hauern, *Chevalier & Noble du St. Empire.*

Alexandre Daniels, & *Réferendaire Criminel.*

Conseillers Admis, Messieurs

Paul Kaz.

Jacques de Kylmann.

Guillaume de Reiner.

Secrétaire du Duché de Juliers,

M. Jean Gesser, *Conseiller Aulique des Duchés de Juliers & Berg, & Echevin de la Justice de Dusseldorff.*

Adjoint, M. Adolphe Rekum.

Sécritaire du Duché de Berg,

M. Guillaume Mühlheim, *Conseiller Antique
des Duchés de Juliers & Berg.*

Régistrateurs, Messieurs

François Blumhoffer, *Sécritaire du Fisc.*

Régistrateur du Fisc, M. Jean Leers.

Adjoint, M. Jaques Leers.

Expéditeur, M. Gérard Achen.

4. *Chancelistes.*

2. *Valets de Chancellerie.*

1. *Messager.*

Référéndaires criminels, Messieurs

Wagner. v. p. 161.

Kannengieser, *Echevin de la Justice de Duren, & Bailli à Pyr & Mercken.*

Jean Pellmann, *Conseiller Antique des Duchés de Juliers & Berg, & Echevin de la Justice de Juliers.*

Daniels, v. p. 159.

Philipp Gumbertz, *Avocat du Fisc.*

Greffiers, Messieurs

Jean Schöller, *pour le Duché de Juliers & Administrateur du Baillage de Duren.*

Tillman de Düffel, *pour le Duché de Berg, Conseiller aul.*

Conseillers Référéndaires, Messieurs

Antoine Berghausen, *Conseiller Antique & Echevin de la Justice de Dusseldorff.*

Jean Sommers, *& Echevin de la Justice de Dusseldorff.*

François Jaques Pellmann.

Jean Fred. Schaffer.

Sieger, *Conseiller Aulique & Juge à Elberfeld.*

Barthelemy Junggeburth, *Conseiller Aulique
& Prévôt à Altenhossen.*

Bernard Fromartz, *Secrétaire de la Venerie
du Duché de Juliers, Prévôt de Niedeggen
& Bailli à Zülpich.*

Jean Mœrs.

Jean Laurencii, *& Administrateur des Bailla-
ges de Sittart, Millen & Born.*

Jean Guillaume Jæger.

Andrè Wullenweber.

Jean Fabricius, *Conseiller Aulique des Duchés
de Juliers & Berg.*

Gaspar Braback.

*Professeurs publics & ordinaires du Droit,
Messieurs*

Jean Windscheid, *& Avocat.*

Charles Henomund.

Avocats legaux, Messieurs

Jean Jaeger.

Jean Linden.

Frédéric Neesen, *Conseiller Aulique des Duchés
de Juliers & Berg.*

Henry Steinmetz, *Conseiller Aulique des Du-
chés de Juliers et Berg.*

Charles Broffi, *Conseiller Aulique & de la Cham-
bre des Finances des Duchés de Juliers &
Berg.*

Jean Pampus.

Jacques Friderichs, *& Echevin de la Justice
de Dusseldorff.*

Fabri, *Conf. aul. & Echevin de Duren.*
 Guillaume van der Stralin.
 Guillaume Schneeren.
 Herman Stercken, *Conseiller Aulique des Duchés de Juliers & Berg.*
 Chrétien Thelen.
 Arnould Herx.
 Ferdinand Nebe.
 Joseph Schawberg, *Echevin de Dusseldorff.*
 Geoffroi Schram.
 Guillaume Kupfer, *Conseiller Aulique des Duchés de Juliers & Berg.*
 Pierre Rick.
 Jean Clouth, *Conseiller aulique des Duchés de Juliers & Berg.*
 Gaspar Heymann.
 Coenen.
 Guillaume Klein, *Echevin de Duren.*
 Pierre Junggeburth, *Conseiller Référéndaire.*
 Jean Guillaume Windscheid.
 Ferdinand van Woringer.
 Jean Sieger.
 Emeric Krey.
 George Emunde.
 Jean Voswinkel.
 Chretien Reisman, *Conseiller aulique.*
Procureurs Légaux, Messieurs.
 Jean Heyman.
 Jean Heckerén.
 Jean Lutzeler.
 Jean Rick, *Notaire & Procureur de la Justice de Dusseldorff.*
 Jean Eüler.

Gaspar Dreyling.
 Jean Zeppenfeldt.
 Maximilien Schramm,
 Constantin Tøeller,
 Jean Zerres.
 Joseph Rheembach.
 Théodore Vetter, & *Notaire*.
 Herman Clemens.
 Jean Niederwalt.
 Jean Baptiste Baumann.
 Philippe Monten.
 Jean Charles Monten.
 Leopold Koch.
 Pierre Puffelle, *Procureur du Fisc*.
 Jean Piccard.
 Gerard Erdpohl.

Notaires immatriculés, Messieurs.

Rick. v. p. 162.	} à Dusseldorf.
Vetter. v. ci-dessus.	
Joseph Rafiga.	} à Elverfeld.
Pierre Court.	
Louis Siger.	
Matthias Kissel.	} à Juliers.
Jean Dantz.	
Guillaume Gerhardi.	
Jean Scheller.	} à Heinsberg.
Henri Olberz.	
Pierre Maes.	
Pierre Langerbein.	} à Heinsberg.
François Seulen.	

Jean de Longue.
 Jean Merzenich.
 Joseph Rittmann.
 Guillaume Nellefen.

} *Pour le Païs.*

J. A. Leifering, *Fiscal & Procureur de Beyenbourg*
 Valentin Birnbach, à *Gerresheim &c. &c.*

CHAMBRE DES FINANCES
 DES DUCHE'S DE JULIERS ET BERG

Président,

S. E. M. Louis Antoine Baron de Blanckart,
*Conseiller Intime de S. A. S. E. & grand-
 Bailli de Sittart Millen & Born.*

Vice-Président,

M. le Comte de Spée, v. p. 34.

Conseillers Barons,

M. le Baron de Nesselrod dit Hugenpoet, v. p. 37.
 M. Maximilien Baron de Bentinck.

Directeur,

M. Jean van Douven, & *Commissaire de la Monnoie.*

Conseillers, Messieurs.

Jean de Kilmann, & *Conseiller Intime de
 Duchés de Juliers & Berg.*

Jean Steinwartz, & *Receveur du Païs.*

François Heunisch, & *Fiscal.*

Jean Koch.

Jean Pranghe.

Jean Ringel, & *Fiscal.*

François Baron de Collenbach.

François Dackweiler.

Erasmus de Hagens.

Brofy. v. p. 161.

de Koch, v. p. 154.

Frederic Jacobi.

Conseiller & Prévôt des Mines, Gaspar Joseph Pütter

Secrétaires, Messieurs,

Matthias Quiex, *Conseiller de la Chambre des Finances des Duchés de Juliers & Berg.*

Jean Rings, *Conseiller de la Chambre des Finances des Duchés de Juliers & Berg.*

Auditeurs des Comptes, Messieurs.

Jacques Beuth, *Conseiller de la Chambre des Finances des Duchés de Juliers & Berg.*

Jean Busch.

Jean Steinbuchel.

Jean Beesen.

Accessite, Jean Zilger.

Régistrateurs, Messieurs,

Jean Krahe, *Conseiller de la Chambre des Finances des Duchés de Juliers & Berg.*

Régistrateur des Comptes,

M. Jean Pool, *Conseiller de la Chambre des Finances des Duchés de Juliers & Berg.*

Adjoint, M. Joseph Laten.

Expediteur, M. Jean Steinbuchel l'Ainé.

9. Chancelistes.

1. Valet de Chancellerie. 4 Messagers.

Receveur des Pais de Juliers et Berg.
 M. Steinwartz, v. p. 164.
 Adjoint, M. Galpar Steinwartz.

Prévôts des Mines,
 M. François Daniels, pour le Duché de Juliers
 M. Pütter, pour le Duché de Berg. v. p. 165.

Maîtres des Mines, Messieurs,
 Eißler, à Eschweiler.
 François Bachhoven, à Cal.
 Christophe Dœring, pour le Duché de Berg,
 & Conseiller des Mines.

George Langenfeld, à Wildberg.

Ecrivains des Mines, pour le Duché de Juliers.
 M. Jaques Baum, à Eschweiler.
 M. Winand Ferber, à Cal, & Greffier à Hain-
 bach.

M. Döring le Jeune, pour le Duché de Berg
 7. Jurés. 2. Messagers.

COMMISSION DE LA MONNOYE.

S. E. M. le Comte de Goltstein. v. p. 11.

M. de Grein. v. p. 152.

M. van Douven, v. p. 164.

Secrétaire, M. Jaques Zensen.

Officiers de la Monnoye, Mrs.
 Christian Dietz, *Essayeur.*

Adjoint, George Dietz.

Paul Maafen, *Maître de la Monnoye.*

George Barbier, *Graveur.*

1. Serrurier.

30. Ouvriers.

BAILLAGES ET PREVOTES
DU DUCHE' DE JULIERS

Par Ordre Alphabétique.

Aldenhoven.

Grand-Bailli,

M. le Baron d'Eys, v. p. 152.

Adjoint, M. Frederic Baron de Dalwigk,

Prévôt, M. Junggeburth, v. p. 161.

Réceveur des Domaines, M. Guillaume Emunds.

Adjoint, M. Guillaume Holthausen.

Greffier, M. Henry de la Marck.

Avocat M. Adolphe Schlebusch, avec 4. autres. 2. Procureurs. 1. Messager.

Berghcim.

Grand-Bailli,

M. Arnoul Baron Raiz de Frenz, v. p. 152.

Bailli, M. Ferdinand Gartzten.

Adjoint, M. Frenz, v. p. 154.

Réceveur des Tailles, M. François Litz.

Adjoint, M. Jaques Mayer.

Greffier, M. Wolfgang Heidgens.

Avocat, M. Constantin Cuppers, avec 2. autres.

2. Messagers.

Bosslar & Linnich.

Grand-Bailli,

M. le Comte de Hochstatten. v. p. 34.

Administrateur du Baillage, M. Oidman.

Bailli & Réceveur des Domaines à Linnich,

M. Jean Daniels.

Receveur des Tailles, M. Henry Zilikens.
Greffier, M. Vogels.
Adjoint, M. Ferdinand Blumhoffer.
Avocat, M. François Crane, avec 2. autres.
Médecin, M. Henry Hartweck.
 2. Messagers.

Breisigh.

Bailli, M. Henry Kieffenheim, & *Administrateur des Baillages de Neuenahr, Sinzig & Remagen*.
Greffier, M. Henry Schmol.

Brüggen.

Grand-Bailli,
 M. le Comte de Schaesberg. v. p. 33.
Administrateur, & Receveur des Domaines, M. Jean Dortans.
Bailli, M. Pierre Kannengieser, *Conseiller Aulique*.
Receveur des Tailles, M. Engelbert Heyster, *Conseiller Aulique des Duchés de Juliers & Berg*.
Greffier, M. Jean Sybertz.
Adjoint, M. Geofroi Sybertz.
Avocat, M. François Junggeburth.
Médecin, M. Gaspar de Fritsch.
Procureur, M. Pierre Brun, avec 2. autres.
 2. Messagers.

Caster & Jüchen.

Grand-Bailli,
 M. le Comte de Spéc. v. p. 34.

Bailli, M. Marc Dackweiler, *Conseiller
Aulique des Duchés de Juliers et Berg.*

Réceveur, M. Guillaume Buzenius, *Conseil-
ler des Finances.*

Réceveur des Tailles, M. Jean Katz, & *Ad-
ministrateur de la Ville & Seigneurie d'Ercke-
lentz.*

Greffier à Caster & Jüchen, M. Brands.

Adjoint, M. Jean Brands.

Avocat Légal, M. Joseph Stadeler, *avec un
autre.*

Procureur, M. Jacques Kaff.

2. *Messagers.*

Dahlen.

Grand-Bailli,

M. le Comte de Schaesberg, v. p. 35.

Administrateur & Réceveur des Domaines, M.

Dortans. v. p. 168.

Bailli, M. Jean Pellmann.

Receveur des Tailles, M. Welters.

Greffier, M. Guillaume Müllenweeg.

Avocat Légal, M. Junggeburth. v. p. 168.

avec 2. autres

Médecin, M. de Fritsch. v. p. 168.

1. *Messager.*

Düren, Pyr & Mercken.

Grand-Bailli,

M. le Baron de Hompesch, v. p. 18.

Administrateur, M. Jean Schoeller, v. p. 160.

Bailli, M. Kannengieffer. v. p. 160.

Adjoint, M. Bernard Kannengieffer.

Réceveur des Tailles à Pyr & Mercken, M. Werner Kannengieffer.

Prevôt & Receveur, M. Pierre Pang, & 7 Echevins.

Greffier, M. Jean Schlömer, *Conseiller de la Chambre des Finances des Duchés de Juliers & Berg & Greffier à Norwenich*.

Greffier à Pyr, M. Ferdinand Reesse.

Avocats, M. Eugene Kox & M. Daniel Schieren,

Procureur, M. Jean Gohr, avec 4. autres.

Médecin, M. George Moegling.

1. *Messager*.

Eschweiler & Wilhelmstein.

Grand-Bailli,

S. E. M. le Comte de Hatzfeld. v. p. 12.

Adjoint, M. Emond Comte de Hatzfeld.

Administrateur du Baillage.

M. Frederic Daniels.

Bailli & Receveur des Domaines à Wilhelmstein
M. Geofoi de Steinhaufen, *Conseiller Aulique des Duchés de Juliers et Berg*,

Maireur à Langerwehe, M. Jean Thelen.

Receveur des Tailles, M. Jean Deroy.

Adjoint, M. François Deroy.

Greffier, M. François Laux.

Avocat, M. Servais Forst, avec 5. autres.

Procureur, M. Joseph Vogels, avec 4. autres.

2. *Messagers*.

Euskirchen.

Grand-Bailli.

M. Otton Baron de Gelder à Arcen.

Administrateur, M. Théodore Zipgen.*Maieur & Réceveur*, M. Jean Krauthausen.*Receveur des Tailles*, M. Jacques Schmitz, &*Receveur des Tailles à Tomberg.**Greffier*, M. Gerhard Windeck.*Avocats*, M. Antoine Bachovens & François

Rick.

1. *Messager.*

Geilenkirchen & Randerath.

Grand-Bailli,

S. E. M. le Comte de Goltstein, v. p. II.

Adjoint, M. le Comte de Goltstein, v. p. 156.*Bailli*, M. Joseph Krey, *Conseiller Aulique.**Receveur à Randerath*, M. Guill. Montz.*Receveur des Tailles*, M. Nufs, le Jeune.*Greffiers*, M. Henry Nufs à Geilenkirchen.

M. François Breu, à Randerath.

Avocats, Mrs. Conrad Breitkopff, & 2 autres.*Procureur*, M. Jean Jacobi.*Médecin*, M. Martin Laurentii.2. *Messagers*

Gladbach.

Grand-Bailli,

M. Charles Baron de Ritz à Ettgendorff.

Adjoint, M. le Baron de Ritz v. p. 158.

I 5

Bailli, M. Pierre Josten.
Receveur, M. Jean Lichtschlag.
Receveur des Tailles, M. Emond Kiffelstein.
Conseiller de la Chambre des Finances.
Greffier, M. Jean Schiffer.
Avocat, M. Junggeburth, v. p. 169.
Procureurs, { M. Gerard Dellonge.
 { M. Mathias Hosten.
 I. *Messager*.

Grevenbroch.

Grand-Bailli,

M. le Baron de Ritz. v. p. 171.
Adjoint, M. le Baron de Ritz v. p. 171.
Bailli, M. Jean Keyl, *Conseiller Aulique* de
Duchés de Juliers & Berg.
Receveur, M. Lichtschlag. v. cy-dessus.
Receveur des Tailles, M. Jean Ecks.
Greffier, M. Pierre Hausen.
Adjoint, M. Kesseler, *Licentié*.
Avocat, M. Stadeler, v. p. 169.
Procureur, M. Käff. v. p. 169.
 2. *Messagers*.

Hambach.

Réceveur & Concierge, M. Jean Reckum.
Greffier des Forêts, M. Jean Vasmann.
Administrateur des Forêts & Premier Chasseur
 M. Krapp.
 4. *Forêtiers*.
Jardinier, M. Bernard. v. p. 32.

Heimbach.

Grand-Bailli,

M. Jean Phil, Baron de Harff à Dreyborn.

Administrateur, & Receveur des Tailles, M.
Jansen, Licentié.

Greffier, M. Wigand Ferber.

Avocat, M. Jean westhoven.

2. Messagers.

Heinsberg.

Grand-Bailli,

M. Jacques Baron de Léerod à Léerod.

Administrateur, M. Chretien Cupper.

Bailli & Receveur des Domaines, M. Pierre Hoff-

statt, Conseiller de la Chambre des Finances,

Receveur des Tailles, M. Henry Schleicher,

Conseiller Antique.

Greffier, M. Antoine Hansmann.

Adjoint, M. Jean Afrupp.

Avocat, M. Jean Hasenbach, avec 3. autres,

Procureurs, (M. Théodat André.

(M. Jean Conrad Grein.

Médecin, M. Laurentii, v. p. 171.

2. Messagers.

Juliers.

Grand-Bailli,

M. le Baron d'Eynatten. v. p. 36.

Adjoint, M. le Baron de Spies, v. p. 38.

Administrateur du Baillage, M. Gaspar Breuer.

Bailli, M. Ignace Happen, & Prévôt à Guxten.

Maieur & Receveur des Tailles à Coslar, M. Jean

Custodis, & Echevin de Juliers.

Receveur, M. Adolphe Steffens.

Receveur des Tailles, M. Jacques Lenders.

Receveur de la Ville, Jean Guillaume Nifen,

Prévôt de Juliers, M. Mathias Proff, *Conseiller*,
Aulique des Duchés des Juliers & Berg.

7. *Echevins.*

Greffier du Baillage & de la Justice, M. Jean
Klein.

Avocats, Mrs. Euler & Jungbluth

Procureur, M. Jean Dantz, avec 2. autres.

1. *Valet.* 2. *Messagers.*

Kayferswerth.

Prévôt & Réceveur des Domaines, M. Pierre
Otten.

Adjoint, M. Otten.

Greffier, M. François Bremer.

3. *Echevins.*

1. *Messager & un Forêtier.*

Monjoye.

Grand-Bailli,

M. le Baron de Blanckart. v. p. 33.

Adjoint, Charles Leopold Baron de Belderbusch.

Administrateur du Bailliage, M. Jean Strauven.

Maieur & Receveur des Domaines, M. Théodore
de Berges

Adjoint, M. Jean de Berges.

Receveur des Tailles, M. Jean Voellen.

Greffier des Forêts, M. François Kesselkaul.

Premier Forêtier, M. Jean Pfeiffer.

Adjoint, M. Guillaume Pfeiffer.

Greffier, M. Philippe Stolzen.

Avocats, M. Westhoffen, v. p. 173.

M. Capel.

Procureur, M. Abraham Leuchtenberg.

2. *Messagers.*

Münster-Eiffel.

Grand-Bailli,

M. Jean Baron de Syberg à Eix.

Administrateur du Baillage, M. Augustin Nufs.*Bailli,* M. Jean Requille.*Receveur,* M. Aloise Elven.*Receveurs des Tailles,* M. Charles Elven,
& Nic. Poirigneau.*Greffier,* M. Jean Breuer.*Adjoint,* M. Joseph Breuer.*Avocats,* M. Bachoven, v. p. 171.

M. Chretien Jungbluth.

2. *Messagers.*

Neuenahr.

Grand-Bailli,

M. François Charles Comte de Leyen.

Administrateur, M. Kiefenheim, v. p. 168.*Bailli,* M. Erneste Herfeler.*Receveur des Domaines,* M. Charles Dahmen.*Receveur des Tailles,* M. Charles Steinheuer.*Receveur de la Seigneurie de Gelsdorff,**Greffier,* M. Damien Dahmen.*Avocat,* M. Bachoven, v. p. 171. avec 2.*autres.**Médecin,* M. Louis Schumacher.

Niedecken.

Grand-Bailli,

M. Charles Baron de Kolff.

Bailli, M. Gaspar Trimborn.*Receveur,* M. Martin Cunzer.

Receveur des Tailles, M. Charles Schott,
Prévôt, M. Fromarts, v. p. 161.
Greffier, M. Joseph de Saive.
Avocats, Mrs. Westhoven & Dackweiler.
Procureurs, Mrs. Jean Stahl & Jacques Nohr.

Norwenich.

Grand-Bailli,

M. le Baron de Dalwigk, v. p. 167.
Administrateur, M. Jean Pangh.
Bailli, M. François Joseph Daniels.
Receveur des Domaines, M. Ferd. Steffens.
Receveur des Tailles, M. François Antoin.
 Daniels.
Greffier, M. Schlömer, v. p. 170.
Avocat, M. Ricker.
 2. *Messagers*.

Schoenfort.

Bailli, M. Hermann Heyenthal.
Adjoint, M. Geofroi de Steinhausen.
Greffier, Jean Müller.
 1. *Messager*.

Sittart, Millen & Born.

Grand-Bailli,

M. le Baron de Blanckart, v. p. 164.
Bailli, M. de Grein, v. p. 166.
Administrateur, M. Laureucii, v. p. 161.
Receveur des Domaines à Sittart, M. Jean La
 berz.
Adjoint, M. Albertz.
Receveur des Domaines à Millen, M. Antoi
 Bachoven.

Receveur des Tailles, M. Bewer, v. p. 159.
Greffier à Sittart, M. Pierre Helgers.
Adjoint, M. Bertran Stoffens.
Greffier à Millen, M. Adolphe Breitkopff.
Avocat, M. Jean Leonards, avec 4. autres.
Procureur, M. Jean Grein, avec 7. autres.
Chirurgien, M. Benedeck.
 2. Messagers.

Syntzig & Reemagen.

Grand - Bailli,

M. le Comte de Leyen, v. p. 175.
Administrateur, M. Kiefenheim, v. p. 168.
Bailli & Receveur des Domaines, M. Pierre
 Gülich, *Conseiller aulique*.
Adjoint, M. de Hauern, v. p. 159.
Maieur à Oberwinter & Rémagen, M. René
 Vusbender.
Receveur des Tailles, M. Steinhauer.
Greffier, M. Guillaume Hertgen.
Avocat, M. Bachoven, v. p. 171, avec 2.
 autres.
Médecin, M. Schumacher, v. p. 175.
 2. Messagers.

Tomberg.

Grand-Bailli,

M. le Baron de Syberg, v. p. 175.
Administrateur, M. Nufs, v. p. 171.
Bailli & Receveur, M. Jean Wulffling.
Receveur des Tailles, M. Schmitz, v. p. 171.
 & *Receveur de la Seigneurie de Vernich*.

Greffier, M. Zipgen. v. p. 171.
Avocat, Jean Sturm.

Wassenberg.

Grand-Bailli,

M. Louis Baron de Myrbach à Harff.
Bailli, M. Packerius, *Conseiller Aulique*.
Adjoint, Frédéric Packerius
Receveur des Domaines, M. Maximilien He
 restorf.
Receveur des Tailles, M. Gaspar Dorsten.
Greffier, M. François Eckart.
Avocat, M. Guillaume Bingen, avec 5. autres.
Procureurs, M. François Mertes.
 M. François Wallers.
Médecin, M. Laurentii. v. p. 173.
 2. *Messagers*.

Wehrmeisterey.

Bailli, M. Guillaume Lunenschlofs.
Greffier, M. Jean Arnaud Schinnagel.
 2. *Messagers*.
 12. *Forêtiers*.

Officiers de S. A. S. E. à Aix
La Chapelle.

Grand-Mayeur,
 M. Rodolphe Baron de Geyr à Schweppenbourg
 et *Conseiller Intime des Duchés de Juliers & Berg*.
Secrétaire, & *Procureur du Fisc*, M. Fré
 deric Schultz.
Avocat du Fisc, M. Joseph Franck, *Licentit*.
 4. autres *Officiers* & 9. *Valets*.

VENERIE DU DUCHE' DE JULIERS.

Grand-Véneur,

M. le Baron de Hompesch. v. p. 18.

Commissaire, M. Sybertz, v. p. 157.*Secrétaire de la Chasse,* M. Fromartz. v. p. 161.*Premier Chasseur à Hambach,* M. Krapp,
v. p. 172.12. *Chasseurs dans les différents Baillages de
ce Duché.*

B A I L L A G E S

D U D U C H E ' D E B E R G

Par Ordre Alphabétique.

Angermund & Landsberg.

Administrateur à Angermund, M. Sigismond
Bitter le Cadet.*Administrateur à Landsberg,* M. Sigismond
Bitter.*Juge & Receveur à Landsberg,* M. Jean Stein-
vartz, *Conseiller Antique des Duchés de
Juliers et Berg.**Receveur à Angermund,* Jean Jacques Basel.*Receveur des Tailles,* M. Antoine de Grecq.*Receveur des Tailles à Ratingen,* M. Warrenberg.*Greffier,* M. Michel Schœnen.*Adjoint,* M. Ignace Scholl, *Conseiller de la
Chambre des Finances.**Avocats,* Mrs. Jean Ubers, & François Ever-
hard.

Procureurs, M. Jean Otto.
M. Ferdinand Wachendorf.

2. *Messagers*.

2. *Foretiers*.

Barmen, & Beyenbourg.

Grand-Bailli,

M. Joseph Comte de Schaesberg.

Administrateur du Baillage, M. Jaq. Sartorius.

Juge, M. Jean de Brück.

Receveur des Domaines, M. Gustave Wulffing.

Juge dans la Comté de la Marck.

Receveur des Tailles à Radevormwald, M. Jean
Bauendal.

Greffiers, M. Jean Aldenbruck, à Barmen.

M. Mathieu Breckelmann, à Beyenbourg.

Avocat, M. Christophe Wulffing, avec
autres.

Procureur, M. Jean Linder, avec 6 autres.

Médecin. M. George Wagener.

3. *Messagers*.

Blanckenberg.

Grand-Bailli,

M. Jean Fred. Comte de Schaesberg.

Adjoint, M. Charles Comte de Nesselrode.

Administrateur, M. Henri Peffgens, *Conseiller
Aulique, & Prévôt à Geistingen*.

Bailli, M. François Proff.

Receveur des Domaines, M. Charles de Ley.

Receveurs des Tailles, M. Jean Stockhausen.

M. Antoine Bruch.

Greffier, M. Gérard Struncke, & *Conseiller
de la Chambre des Finances*.

Avocat, M. Joseph Odendahl, avec 4. autres.

10 *Prevots*.

2. *Messagers*.

4. *Foretiers*.

Bornefeld, & Hückeswagen.

Grand-Bailli,

M. Adolphe Baron de Nagel à Herf.

Juge & Receveur, M. Jean Mülheim, *Conseiller Aulique*.

Adjoint, M. Guillaume Mülheim.

Receveur des Tailles, M. Jean Baas.

Receveur des Tailles à Hückeswagen, M. Friderichs.

Adjoint, Jean Baas. v. cy-dessus.

Greffier, M. Adolphe Wietz.

Adjoint, François Wietz.

Avocat, M. Jean Bräs, avec 4. autres.

Procureur, M. Joseph Clement, avec 5. autres.

Medecins, M. Jean Hasenclever, & M. Rahm.

1. *Messager*.

Duffeldorff.

Grand-Bailli,

S. E. M. le Comte de Hatzfeld. v. p. 12.

Adjoint, M. le Comte de Hatzfeld. v. p. 170.

Administrateur, M. François Lorenz Linden.

Prévôt de la Ville, M. Aschenbroch. v. p. 159

7. *Echevins*.

Receveur des Tailles, M. Antoine Herfeldt.

Greffier, M. Jean Francken, *Conseiller de la Chambre des Finances*.

Procureur de la Ville, M. Heumann, v. p. 162
 avec 3. autres.
 Chirurgien de la Ville, M. Louis Grein.
 2. Messagers. 6. Valets.

Elverfeld.

Grand-Bailli,

M. François de Bottlenberg dit Schirp.
 Juge & Réceveur, M. François Sieger. v. p. 151
 Receveur des Tailles, M. Jean Wusthoff,
 à Elverfeld.
 M. Pierre Troppmann, à Ronstorff.
 Greffier à Elverfeld, M. Bern. Woringen, Licentié.
 Conseiller de la Chambre des Finances.
 Greffier de la Ville, M. Schnabel.
 Greffier à Ronstorff, M. Hauben.
 Avocats, M. Riehl, avec 3. autres.
 Procureur, M. Jean Kessel, & Notaire, avec
 5. autres
 Médecin, M. Antoine Plaum.
 1. Messager. 2. Forestiers.

Loewenberg & Lülldorff.

Grand-Bailli,

M. le Baron de Dallwig. v. p. 152.
 Adjoint, M. le Baron de Beveren, v. p. 37.
 Juge & Réceveur à Lülldorff, M. Jacques
 Coomans.
 Receveur à Loewenberg, M. Jean Mathias Franz.
 Receveur des Tailles, M. Marc Weiler.
 Greffier à Loewenberg, M. Jean Degrave.
 Greffier à Lülldorff, M. Thomas Büttner.
 Adjoint, M. Pierre Büttner.

Avocats, M. Henri Rooth & François Kolber, *Procureur du Fisc.*

Procureurs, M. Kannengiesser, & Haas.

4. *Messagers.*

3. *Foretiers.*

Mettmann,

Grand-Bailli,

M. Adam Comte de Velbruck, *Conseiller Intime des Duchés de Juliers & Berg.*

Juge, M. Bertram Windeck.

Receveur, M. Henry Bänder, & *Receveur du Baillage de Monnheim.*

Receveur des Tailles, M. Ferdinand Schmitz.

Greffier, M. Joseph Ringel.

Procureurs, Mrs. Otcmann, Schmitz & Linden.

1. *Messager.*

Miselohe.

Grand-Bailli,

M. le Baron de Loë v. p. 34.

Administrateur, M. Pierre Beyderlinden.

Bailli, M. Eberhard Hœrdt, & *Conseiller*

Aulique des Duchés de Juliers & Berg.

Receveur des Domaines, M. Charles Aichenbroich.

Receveur des Tailles, M. Jean Peters.

Greffier, M. Charles Stoffens.

Avocats, Mrs. Schwaben & Stücker.

Procureurs, Mrs. Neuhausen & Haas.

Médecin, M. Wirtenfohn.

1. *Messager.*

Monnheim.

*Grand-Bailli,*M. François Comte de Nesselrode à Reichenstein,
*Conseiller Intime de l'Electeur de Cologne.**Adjoint, M. Guillaume Comte de Nesselrode*
à Grimberg.*Bailli, M. Léopold Aschenbroich.**Adjoint, M. Jean Aschenbroich.**Receveur des Domaines, M. Henri Binder.**Receveur des Tailles, M. Paul Aschenbroich.**Greffier, M. François Windeck.**Avocat, M. Schwaben, v. p. 183.**Procureurs, Mrs. Haas & Baas.**Médecin, M. Wirtensohn, v. p. 183.**1. Messager.*

Mühlheim & Portz.

Grand-Bailli.

M. le Baron de Lüzerode. v. p. 39.

*Bailli à Mühlheim, M. Jean Schall.**Maieur & Receveur à Bensberg, M. Louis Da-*
*niels.**Receveur des Tailles du Baillage & à Odenshal,*
*M. Jacques Siegen.**Greffiers, M. Pierre Huhtmacher.**M. Michel Schatte.**Avocat, M. Tills, avec 4. autres.**Procureur, M. Pierre Haas, & 2. autres.**3. Messagers. 4. Forciers.*

Schœller.

*Juge & Receveur des Tailles, M. Schmitz.**v. p. 153.**Greffier, M. Jean Sieger.*

Sohlingen & Bourg.

Grand-Bailli,

M. le Baron de Geldern à Arcen. v. p. 38.

*Administrateur du Baillage, M. Reinartz.**Juge & Receveur, M. Joseph Karfch.**Juge & Receveur de Bourg, M. Antoine Deycks.**Receveur des Tailles à Solingen, M. Jean Brock.**Receveur des Tailles du Baillage, M. Everhard Kannengiesser.**Receveur des Tailles à Bourg, M. Jaques Schwipert.**Receveur à Grefrath, M. Benjamin Rutgers.**Greffier à Sohlingen, M. Lambert Marchand.**Greffier à Bourg, M. Joseph Krahe.**Greffier à Hilden, M. Christophe Guillaume.**Avocat, M. Jean Bissenbach, avec 4 autres.**Procureur, M. Philippe Vonroht, avec 2 autres.**Médecin, M. Joseph Zanders.**2. Messagers.*

Steinbach.

Grand-Bailli,

S. E. M. le Comte de Nesselrode. v. p. 12.

*Prévôt, M. Godef. Alhaus.**Receveur des Domaines, M. Adam Deberges.**Conseiller de la Chambre des Finances.**Receveur des Tailles à Wippersfurth, M. Jean Schwartz.**Receveur des Tailles du Baillage, M. François Hafenclever, Conseiller de la Chambre des Finances.*

Greffier, M. Jean Mappius.
Avocat, M. Albert Schoeller, avec 5. autres.
Procureurs, M. Henry Haus, & 2 autres.
 2. *Messagers*.

Windeck.

Grand-Bailli,

M. le Baron de Mirbach, v. p. 36.
Juge, M. Maximilien Hafenclever, *Conseiller
 Aulique*, & *Prévôt à Eckenhagen*.
Receveur des Domaines, M. Jean Schallenburg,
Conseiller Aulique.
Prévôt à Much, M. Jean Josten. 7. autres
Prévotés
Greffier, M. Joseph Venn.
Avocat, M. Gerard Becker, avec 3. autres.
 2 *Messagers*
 4. *Foretiers*.

Juge de S. A. S. Electorale dans le
 Comté de la Marck,

M. Wulfing. v. p. 180.
 1. *Messager*.

VENERIE DU DUCHE' DE BERG.

Grand-Veneur,

M. le Baron de Blanckart. v. p. 19.
Adjoint, M. François Baron de Berg, dit
 Trips à Hemmersbach, *Conseiller Intime
 Palatin*.
Commissaire, M. Sybertz. v. p. 153.

Commissaire des Forêts à Angermund. M. Porters.
Sécretaire de la Chasse, M. Charles Dobrieu.
Garde-Forêt, M. François Fromm.
 25. *Chasseurs dans les diff. Baillages de ce Duché.*

S E I G N E U R I E
 DE RAVENSTEIN.

Drossard du Païs,

M. Amand Debree.

Receveur des Domaines, M. Jean van Willingen.

Greffier du Païs, M. Léonard van Duren, *Con-*
seiller Aulique des Duchés de Juliers & Berg.

Conseiller Réferendaire, & Avocat du Fisc,

M. Corneille Kleinerfeld.

Prévôt, M. Pierre van der Gheest.

Adjoint, M. Théodore Boreth.

Avocat, M. van Duren.

Notaire, M. Degrot.

Directeur de la Lotterie

M. François van Villichen, *Conseiller de la*
Regence du Duché de Neubourg.

S E I G N E U R I E
 D' ERCKLENS.

Commissariat des Appels.

Administrateur, M. Katz. v. p. 169.

Directeur, M. Brofy v. p. 165.

Drossard, M. Jean Hasenbach.

K

Commissaires, Messieurs,

Pellmann. v. p. 160.

Linden. v. p. 161.

Kesseler. v. p. 159.

Baumeister v. p. 159.

Sécrétaire, M. Jean Rofs.

Prévôt, M. Jean Reinbach.

MARQUISAT
DE BERG-OP-ZOOM.

Commissaire - Général des Pais-bas,

M. Charles Joseph de Lombaerts, v. p. 62.

Conseiller des Domaines aux Pais-bas,

M. Guillaume J. B. de Coëlho.

Conseillers, Messieurs

Pierre André van Mattemburgh, *Intendant.*

Jean Drabbe, *Trésorier Général.*

Godefroy van Griensven.

M. de Roy, *Avocat pour les affaires du Marquisat à la Haye.*

Receveurs des Domaines, Messieurs

Godefroy van Griensven, *du Quartier Oriental & de Standaerbuyten.*

Albert de Groot, *du Quartier Occidental & de la ville de Bergenopzoom.*

Pierre Christophle van Mattembourg, *quartier Septentrional ou Fynaart.*

Eduard van Mattemburgh, *du Quartier Meridional & des Seigneuries de Hoogerheyde & Offendregt.*

Chambre féodale.

Stadhouder, M. Isaac de Meinershagen.
 Lieutenant-Stadhouder, M. Jacques Fenwick
 van der Gön.
 Greffier, M. Adrien Backs.

Régence de la ville de Bergenopzoom

Drossard, M. de Meinershagen. *v. cidessus.*
 Lieutenant-Drossard, M. Jacques Fenwick van
 der Gön. *v. cidessus.*
 Bourguemaitre de la Police, M. Rodolphe van
 Hoek.
 Bourguemaitre de la Justice, M. Guillaume
 Plevier.

Echevins, Messieurs

M. Guillaume Plevier
 Alexandre Faure.
 Dingnis Jean Hiitspot.
 Adrien Pierre de Brauw.
 Theodore Emeric Brouwer.
 Hugue Aelmans.
 Pierre de Geep.
 Simon van Hennevelt.
 Corneille Biesmans.

Receveurs de la ville, Messieurs

Jean Drabbe.
 Jean Theodore Morin.

Curateurs des Orphelins, Mrs.

Rochus Heron.
 Conrad François Hornmann.
 Jean Gysbert Drabbe.

- Officiers & employés aux quatre Quartiers
du dit Marquisat, Messieurs,*
Arent Vinck, *Droffard des villages & Juris-*
dictions de Woure, Herel, Moerstraeten,
Woensdregt, Ofsendregt, Putte, Huyber-
gen, Borgvliet, Zuytgeest, & Vooren-
Eynde.
- Simon Hennevelt, *Sécraire de Woure,*
Moerstraeten, & Voorens-Eynde.
- Jean Bartnel. Morin, *Sécraire & Intendant*
des digues de Woensdregt, Ofsendregt &
Putte.
- Frédéric van Engelen, *Sécraire de Huybergen.*
- Jacques Adrien Henry Rupert, *Bailly*
Ecouter & Intendant des Dignes de Halteren,
Bymoer, Glimes, Auvergne, Polders &
Noortgeest.
- Guillaume Luc Faber, *Sécraire des*
derniers villages & Jurisdctions comme
aussi des villages de Borgvliet & Zuytgeest.
- Alexandre Faure, *Receveur des deniers publics*
des villages & Jurisdctions de Halteren,
Bymoer, Glimes, Auvergne, Polders
& Noortgeest.
- Herm. Rudolphe Bannier, *Droffard des Villes &*
villages de Vieubois & nouveau Gastel, Hae-
ve, Ruephen & Zegge
- Theodore Louis Drabbe, *Sécraire du dit Vieu-*
bois, Ruephen, Zegge & de Standaerbursten.
- Jean Roggeveen, *Sécraire du vieux & nou-*
veau Gastel.
- Jean Baptiste de Bic, *Receveur des deniers pu-*
blics du nouveau Gastel.

Henri Marinis van Ryssen, *Bailli & Intendant
des Dignes de Standaerbuyten & Receveur
des deniers publics.*

*Bailli & Intend. des Dignes des villages de
Fynaart & de Heyninge, M. van Ryssen,
v. cidessus.*

Antoine van den Santheuvel, *Secretaire du
Fynaart & Heyninge & Receveur des de-
niers publics des dits villages.*

Jean Stuurman, *Maître de la Poste aux
Lettres du Marquisat.*

La Seigneurie St. Michel Gestel,

*Receveur, M. Nicolas van den Heuvel.
Drossard, M. Jean Louis Verster, & Stad-
houder des Fiefs de St. Michel Gestel
Gemonde, Vieu & Nouveau Herlaer
Secretaire, M. Daniel François van Domp-
zelaer.*

La Seigneurie de Winnedal, Bres-
kens & Breskens-Sand en
Flandres.

Le Commissaire Général & le Conseiller
des Domaines, v. p. 188.

Receveur des Domaines, M. Pierre Jos. Adan.

Magistrat de la Ville de Roulers.

Bailli, M. J. B. Lietart.

Greffier, M. Maxim. de Meulenaere.

Bourguemaitre, M. J. B. Debie.

6. Echevins, 1. Tresorier.

Magistrat du Metier de Roullers,
 Bailli, M. Lietart, v. p. 191.
 Greffier, M. G. Roels.
 Bourguemaitre, M. Ferd. de Clerq.
 6. Echevins, 1. Receveur.

Magistrat de Cleves en Langemarque,
 Bailli, M. Augustin Bayart.
 Greffier, M. Pierre Moncomble.
 Bourguemaitre, M. Pierre Robeyts.
 6. Echevins.

Magistrat de la Ville de Thourout,
 Bailli, M. Charles van der Espt.
 Greffier, M. J. B. Fraeys.
 Bourguemaitre, Mrs. Scruids & Lauwers.
 6. Echevins, 1. Sergeant.

Magistrat de Wynendale,
 Bailli, M. Charles Parmentier.
 Greffier, M. Pierre Moke.
 Bourguemaitre, M. Pierre Vercruyse.
 12. Echevins, 4. Receveurs.

Magistrat du Metier de Corremarque,
 Bailli, M. Etienne Vercruyse.
 Greffier, M. Charles Clacysonne.
 Bourguemaitre, M. Pierre de Vloo.
 6 Echevins, 1 Receveur.

Magistrat de Pausche & Vyversche,
 Bailli, M. Balthasar Pol.
 Greffier, M. Jaques Cuypere.
 Bourguemaitre, M. Jean Lonsens.
 6 Echevins, 1 Receveur.

Seigneurie de Breskens & Bres-
kens, Sande.

Bailli, M. Walterus de Smidt.

Greffier, M. Philippe C. van Hierfchot.

Bourguemaitre, M. Haac Luteyn.

6. Echevins, I. Receveur, I. Stadhouder.

Intendant des Dignes, M. Jaques van Cruy-
ningen.



LES QUATRE COLLEGES
DES ETATS DE JULIERS ET BERG,
DE LA NOBLESSE ET DES VILLES.

NOBLESSE DU DUCHE' DE JULIERS.

Directeur,

M. Charles Baron de Gymnich, *Conseiller Intime*
de S. A. E. de Cologne & *Président* de son
Conseil aulique.

1720.

S. E. M. le Baron de Bentinck à Lembricht, à
cause de Lembricht, v. p. 17.

1730.

M. Charles Baron de Spies à Rath, *Doyen*
de la Cathédrale d'Ojnabrick, à cause de
Hexingen.

M. François Comte de Léerod à Born,
Grand-Custos de la Cathédrale de Worms, à
cause de Holtzhem.

K 4

M. Jean Baron de Vlatten, à cause de Froisheim.

1733.

M. François Comte de Nesselrode à Erreshoven, Prévôt à Stuhlweissenbourg, & Trésorier de Liège, à cause de Bosweiler.

1735.

M. le Baron d' Eys, dit Beufdahl, à cause de Deux-Ponts, v. p. 152.

1740.

M. Charles Baron de Myrbach, Grand-Ecolâtre de la Cathédrale de Spire, à cause d' Enzen.

S. E. M. le Comte de Goltstein, à cause de Breill, v. p. 11.

1742.

M. le Baron de Gymnich, à cause de Nertnich, v. p. 193.

M. le Baron de Blanckart & Bocholt, à cause de Vlatten, v. p. 33.

M. le Baron de Myrbach, à cause de Humdorff, v. p. 178.

1743.

M. le Baron de Bongart, à cause de Puffendorff, v. p. 156.

M. le Baron de Sieberg à Eix, à cause d'Eix, v. p. 175.

M. le Baron de Loë, à cause de Puffendorff, v. p. 34.

M. le Comte de Höchstaten, à cause de Niederzier, v. p. 34.

S. E. M. le Comte de Hatzfeld, à cause de Bongart, v. p. 12.

1744.

M. le Baron de Loë, dit Winckelhausen,
à cause d'Henbruch, v. p. 16.

M. le Baron de Blanckart, à cause d'Al-
tenburg, v. p. 174.

1746.

M. Louis Baron de Rolshausen, à cause de
Lauscheid.

M. le Baron de Harff, à cause de Norwensich,
v. p. 172.

M. Zeno Baron de Dorth, à cause de
Wildenrath.

1749.

M. Balduin Baron de Holtrop, à cause d'Irnich,

1751.

M. François Marquis de Honsbruch à
Honsbruch, Chambellan et Conseiller Intime
de Sa Majesté Impériale, à cause d'Iversheim.

1753.

M. François Baron de Berg, dit Trips, à cause
de Junckerstorff.

1754.

M. le Baron de Frenz, à cause de Schlen-
derhan, v. p. 35.

M. le Baron de Leerod à Leerod, à cause
d'Opheim, v. p. 173.

1755.

M. le Baron de Beiffel, Conseiller Intime de
S. A. S. E. de Trèves, à cause d'Ichendorff.

M. le Baron de Burfcheid à Burgbroehl, à
cause d'Efferen, v. p. 158.

1756.

M. Jean Baron de Burscheid à Mercœtgen,
à cause de Schallenberg.

M. Jean Baron de Spiès à Duckenbourg, à
cause de Maubach.

1757.

M. Jodoc Baron de Hall, à cause de Pefch.

1758.

M. Clément Baron de Weichs à Weichs
Chambellan de l'Electeur de Cologne, & grand
Veneur, à cause de Nechtersheim-Heyden.

1763.

M Charles Baron de Hompesch, Capitulaire
de la Cathédrale de Münster & Liege, à
cause de Gritteren.

M. le Baron de Gelder, à cause de Beil.
v. p. 171.

1764

M. Charles Baron de Bilard, Chanoine à Wimpf-
fen, à cause de Reidt.

M. François Baron de Frentz, à cause de Kel-
lenberg.

M. le Baron de Hompesch, à cause d'Ejeb-
weiler v. p. 18.

M. le Baron d'Eynatten, à cause de Tript.
v p. 36.

M. Balduin Baron de Merode à Frentz,
Chambellan de S. M. J. & R. à cause de
Franckenberg.

M. Paul Baron d'Eynatten, à cause de Wede-
nau.

M. François Baron de Bentinck, Chanoine de
Halberstatt, à cause de Wulffrad.

- M. Leopold Baron de Bourfcheid à Rœdgen, *Chambellan & Capitaine de S. A. Elect. de Cologne, à cause de Patteren.*
- M. Clement Baron de Ginnich, *Chambellan de sa Majesté Imperiale, à cause d'Eresheim.*
- M. Clement Baron de Vorst dit Lombeck à Godenau, *à cause de Rux.*
- M. Guillaume Baron de Spies à Rath, *à cause de Ruir.*
- M. Jean Comte de Metternich à Gracht, *Chambellan de Sa Majesté Imp. & Royale, à cause de Vorst.*

1765.

- M. Alexandre Baron de Merode à Frens, *Chanoine de la Metrop. de Treves & Hildesheim, à cause de Gudersheim.*

1766.

- M. le Baron de Mirbach à Harff, *à cause d'Im mendorff. v. p. 36.*
- M. Jean Baron de Loe à Wiessen, *Grand-Custos de la Cathédrale de Munster, à cause de Geyen.*
- M. François Baron de Weichs à Weichs, *Capitulaire de la Cathédrale d'Osnabruck, à cause de Nechtersheim-Erümmei.*

1767.

- M. le Baron de Ritz, *à cause de Nieder-Empr. v. p. 158*
- M. Sigismond Baron de Bungart à Paffendorff, *à cause de Pefch.*

1768.

- M. Clement Auguste Baron de Twickel, *à cause de Marschalsvath.*

M. Jean Baron de Bungart à Paffendorff,
Capitulaire de la Cathédrale de Munster, à
cause de Heyden.

M. François Baron de Harff, à cause de Lan-
gendorff.

1769.

M. Frédéric Baron de Harff, Chanoine des
Metropoles de Mayence & de Treves, à cause
de Geilenkirchen.

M. Charles Antoine Baron de Gymnich,
Chanoine de la Metropole de Mayence & de
la noble Collegiale de S. Alban.

M. Charles Adolphe Baron de Mirbach, Lieu-
tenant dans le Regiment de Birckenfeld, à
cause de Rubrkempen.

1770.

M. Guillaume Frederic Baron de Dalwigh,
à cause de Ludendorff.

1772.

M. le Comte de Hatzfeld, à cause de
Baumberg v. p. 170.

M. Guillaume Baron de Bourscheid, Capitu-
laire de la Cathedral de Munster, à cause
de Merodgen.

M. Adolphe Baron de Ritz, Capitaine du
Regiment de Birckenfeld, à cause de Klein-
vernich.

1773.

M. le Baron de Bentinck, à cause de Platten,
v. p. 17.

M. Clement Baron de Schall, Chambellan de
S. A. E. de Cologne & Capitaine, à cause de
Nierstein.

Sindic de la Noblesse & des Villes,
M. François Baron de Collenbach, *Conseiller*
Intime.

Adjoint, M. Gabriel Baron de Collenbach,
Conseiller de la Régence de S. A. S. E.,
Trompette du Pais, Adam Pithan.

Collège des Villes Capitales du Duché
de Juliers,

Consulant ou Sindic, M. de Lemmen. v. p. 159.

2. *Conseillers* députés de la Ville de
Juliers.

2. *Conseillers* députés de la Ville de
Düren.

2. *Conseillers* députés de la Ville de
Münster - Eifel.

2. *Conseillers* députés de la Ville d'Eus-
kirchen.

NOBLESSE DU DUCHE' DE BERG.

Maréchal-Héréditaire & Directeur,
M. le Comte de Nesselrode à Reichstein, à
cause de Muckelen, a presté serment 1746.
v. p. 184.

1732.

M. le Comte de Velbruck, à *cause de Lanquitt.*
v. p. 183.

1733.

S. E. M. le Comte de Nesselrode à Ereshoven,
à *cause d' Ereshoven,* v. p. 12.

K 7

- M. le Baron de Dalwigk à Lichtenfels ,
cause d'Unterbach, v. p. 152.
1739.
- S. A. le Prince Eveque de Liege comme
Comte de Velbruck, à cause d'Ophem.
1743.
- M. Frederic Baron de Dalwigk à Lichtenfels
à cause d'Oefft.
1747.
- S. E. M. le Comte deSchall, à cause de Walbr.
v. p. 21.
1749.
- M. Jean Phil. Baron de Hees, à cause de
Gorckhausen.
1752.
- M. le Baron de Bottlenberg dit Schirp, à
cause de Lunttenbeck, v. p. 182.
- M. le Comte de Spée, à cause de Heltrop.
v. p. 34.
1754.
- M. Frederic Leopold Baron de Bottlenberg
dit Kessel, à cause de Stade
- M. Guillaume Comte de Nesselrode à Eres-
hoven, à cause de Merckelsbach.
1755.
- M. Louis Baron de Calcum, dit Lohau-
sen, à cause de Lohausen.
1757.
- M. Jean Guillaume Comte de Nesselrode,
à cause deBrueggen.
1764.
- M. Charles Baron de Beveren, à cause de
Landsperg v. p. 38.

1765.

- M. Geofroi Baron de Beveren à Landsberg, à
cause de Hausmanshausen, v. p. 37.
M. le Comte de Schaesberg, à cause de
Cumbach, v. p. 35.
M. Ferdinand Baron de Weichs à Weichs,
à cause de Leydenhausen.
M. Ignace Baron de Roll à Bernau, à cause
de Morsbroich.

1766.

- M. le Baron de Nagel, à cause de Gaul.
v. p. 181.
M. le Baron de Nesselrode dit Hugenpott,
à cause de Brombachs-mühl, v. p. 35.

1767.

- M. Frederic Charles Baron de Dalwigk à
Lichtenfels, à cause de Kleinen - Cief.
M. Charles de Bottlenberg dit Kessel, à cause
de Hackhausen
M. Charles Forstmeister de Gelhausen, à
cause de Steinbuchel
M. Leopold de Bottlenberg dit Kessel, à
cause d'Aprath.

1768.

- M. Gaspar de Bottlenberg dit Kessel, à cause
de Rätzinghoven.
M. le Baron de Lutzerode, à cause de Rath,
v. p. 39.
M. Clement de Spies à Büllesheim, à cause
de Merren.

1769.

- M. Etienne de Bottlenberg dit Kessel,
à cause de Hefcheid.
M. Anselme de Spies à Büllesheim, à cause
d'Alner.
M. Clément Auguste de Vettinghoff dit
Schel, à cause de Burg.

1770.

- M. Adolphe Baron Quadt à Wickerath,
Enseigne du Regiment de Birkenfeld, à
cause d'Alsbach.

1771.

- M. Lõuis Baron de Hardt à Huckelhude,
Capitulaire de la Cathedrale de Munster,
à cause de Mulenghoven.

1772.

- M. Frederic Baron de Gaugreben à Ober-
almen, à cause de Ravenstein.

1773.

- M. le Baron de Romberg à Bladenhorst,
Major au service de Prusse, à cause de Cas-
parsbruch.

- M. François Baron de Loe à Wissen, à
cause de Groenscheid.

Sindics de la Noblesse & des Villes,

- M. François Hartmanni, Conseiller Intime des
Duchés de Juliers & Berg.

- M. Jean de Lemmen, Conseiller Aulique des
Duchés de Juliers & Berg.

Trompette du País, Daniel Pithan.

*Collegé des Villes Capitales du Duché
de Berg.*

Consulant ou Syndic, M. le Baron de Robertz,
v. p. 153.

2. *Conseillers* députés de la Ville de
Lennep.
2. *Conseillers* députés de la Ville de
Rathingen.
2. *Conseillers* députés de la Ville &
Résidence de Duffeldorff.
2. *Conseillers* députés de la Ville de
Wipperfurth.



POSTE AUX LETTRES.

Liste Générale des Couriers, avec le jour & l'heure de leur départ de Mannheim, & de leur arrivée en la même Ville.

A V I S.

Les lettres destinées pour l'intérieur de l'Empire, de la France & autres Etats, doivent être affranchies, & cette précaution est également nécessaire pour celles qui partent de ces mêmes lieux.

Note Extraordinaire.

1. Comme l'heure du Depart des Lettres est précisément indiquée, il faut que les Lettres soient portées une demie heure avant, afin qu'on ne soit point arrêté pour faire les Paquets.
2. En hiver quand les Ponts du Neckar & du Rhin sont levés, la Poste part à 4. heures.
3. Quand la Cour se trouve à Schwezingen, la poste part d'ici à 8. heur. du matin pour Schwezingen & revient à 6. heures du soir.

Arrivée des Postes.

Dimanche à 8. heures du matin.

De Dannemarck, Suede, Saxe, Russie, Hanovre, Prusse.

De Wetzlar, Münster, Paderborn, Fritzlar, Marbourg, Giefen, des pais de Waldeck & de la Lippe, de la Hesse & de toute la Westphalie.

De Siegen, Dillenbourg, Weilbourg, Herborn, Olpe & Attendorn.

De Lindau, Constance, Villingen, Rothweil,
Schaffhausen, Bern, Zurich, de la Suabe, de
la Suisse & du Lac de Constance,

De Fribourg & tout le Brisgau & du Tirol.

De Simmern, Creutznach, Mayence, Alzey,
Oppenheim, Kirchberg, Trarbach, Veldenz,
Mühlheim, Doucemon, & de toute la Mo-
selle.

De la route de tout le Hunsrück.

De la Bourgogne, Lyon, Dauphiné, Provence,
Languedoc, & de la Catalogne.

De Weinheim, Erbach, Michelftatt, Schönberg,
Reichelsen, Oberroda, Umstatt, Otzberg,
Lengfeldt, Lindenfels, Diebouff, & de
l'Odenwald. à 11 heures.

A 4. heures du soir.

Quand il fait beau tems, & qu'il n'y a point
de débordement des ruisseaux.

De Heydelberg, Neckar-Eltz, Mofsbach, Würtz-
bourg, Mergentheim, Bamberg, Nurem-
berg, Schweinfurt, Cobourg, Hilbourg-
hausen, Neubourg, Amberg, Sultzbach,
Hilpoltstein, Ratisbonne, Bayreuth, & du
Vogtland.

De la Franconie & du haut-Palatinat.

Lundi à 8. heures du matin.

De Treves, Luxembourg, & de toute la Mo-
selle.

De Saverne, Saarbourg, Luneville, Nancy,
Baarleduc, & de toute la Champagne, du
Brisgau & du Marggraviat de Baden.

De Berlin, Duderstatt & de la Prusse.

D'Eger, Prague, de la Bohême, & de Pologne.

De Rome, Venise, Trente, Milan, Florence, Turin, Naples, de toute l'Italie & du Tirol.

A 2. heures du soir

De Türckheim, Lautern, Landstuhl, Kirchheim Hombourg, Deuxponts, Saarbrücken, & de tout le Westerich.

Mardi à 8. heures du matin.

De Hambourg, Bremen, Lübeck, Oldenbourg, de tout le país de l'Ostfrise, de la Moscovic, Curland, Livonie, Pomeranie, Suède, Dannemarck, Pologne, Jüttland, Holstein, Hannovre, Zell, & Lunebourg.

De Brunswick, Halberstadt, Goslar, Wernigerode, Clausthal, Zellerfeldt, Osterroda, Hildesheim, Duderstadt, Nordhausen, Heiligitatt, Weimar, Jene, Langensältz, Göttingen, Nordheim & Eimbeck.

De Danzig, Berlin, Francfort sur l'Oder, Magdebourg, Halle & de tous les país de Prusse & du Brandebourg. de Wetzlar, Gießen, Friedberg, Butzbach, Cassel, & de toute la Weteravie.

De Londres, Amsterdam, Rotterdam, de la Haye, Leyden, Utrecht, Maseick, de tout le Brabant, de va, Hollande & de l'Angleterre. - De Cleve, Nimègue, des país de Bergue & de Westphalie, comme aussi de Limbourg, Diez & de tout le Westerwald.

De Bâle, Lörsch, Heitersheim, Fribourg, Badenweiler, Vieux - Brilac, Lahr, Offenbourg,

Emmedingen, Ettenheim, Acheren, de tout le
Brifgau, des Forets noires, du haut Mar-
quisat de Baaden, & de Salzbourg.

De la Bourgogne, Lion, Dauphiné, Provence,
Languedoc, de la Catalogne Saverne, Phals-
bourg, Vic, Metz, Verdun, Chalons, Reims
& Soiffons, de toute l'Alsace, la Lorraine &
de la France.

De Philisbourg, Selz, Landau, de Weiffen-
bourg, Bergzabre, Rapolstein & d'Esch-
weiler.

A 10. heures du matin.

De Spire, & y retourne en même tems.

A 3. heures du soir.

De Neustatt, Edenkoven, Edesheim, Rup-
pertsberg, Hafsloch, Deidesheim & Spire.

Mercredi à 8. heures du matin.

De Siegen, Dillenbourg, Herborn, Weilbourg,
Wetzlar, Butzbach, Friedberg.

De Fritzlar, Marbourg, Giefen, des païs de
Waldeck & de la Lippe.

D'Etal, Salzbourg, Lintz, Vienne, de la Ba-
vière, Autriche, Moravie, Styrie, & de toute
la Hongrie.

De Weinheim, Erbach, Umstatt, Orzberg,
Lindenfels, Diebourg, & de l'Odenwald
à 11 heures.

D'Oberwefel, Rheinfels, Boppardt, Bingen,
Bacharach, & de tout le Rhingau.

De Tübingen, Lindau, Constance, Villingen,
des Forêts noires, & de la Suabe, comme
le Dimanche.

De Bâle, Heidersheim, Fribourg, Lahr, Offenbourg, de tout le Brisgau, des Forêts noires, & du païs de Baaden.

De Saverne, Saarbours, Luneville, Nancy, Baarleduc, & de toute la Champagne.

A 6. heures du soir.

De Spire, Germersheim, Raftatt, Baaden, lors que l'on peut passer le Rhin.

Jendi à 7. heures du matin.

De Trèves, Luxembourg, Metz, & de la Moselle.

De tout le Nord, comme le Dimanche.

De la Bourgogne, Lion, Provence, Dauphiné, Languedoc, & de la Catalogne.

De Saverne, Phalsbourg, Metz, Verdun, Châlons, Rheims, & Soissons.

De Worms, Mayence, Simmern, Creutznach, Kirchberg, Altzey, Oppenheim, Trarbach, comme le Dimanche.

Vendredi à 8. heures du matin.

De Hambourg, Bremen, Lübec, Oldenbourg, de toute l'Ost-Frise, de la Moscovie, Curland, Livonie, Pommeranie, Suède, Danemarck, Pologne, Jüttland, Hollstein, Hannovre, Zell, & Lunebourg.

De Brunswic, Halberstadt, Goslar, Wernigerode, Clausthal, Zellerfeld, Osterode, Hildesheim, Dutterstadt, Nordhausen, Heiligenstadt, Weimar, Jene, Langensaltz, Göttingen, Nordheim & Einbec.

De Danzig, Berlin, Francfort sur l'Oder, Magdebourg, Halle, & de tout les païs de

Prusse & de Brandebourg, de Wetzlar,
Giefen, Friedberg, Butzbach, Cassel,
& de la Weteravie.

De Saverne, Saarbours, Luneville, Nancy,
Baarleduc, & de toute la Champagne.

De Rome, Venise & de toute l'Italie.

A 2. heures du soir.

Du Türckheim, Lautern, Landstuhl, Hom-
bourg, Deux-Ponts, Saarbruck, Kirchheim,
& du Westerich, comme le Lundi.

Samedi à 8. heures du matin.

De Hambourg, Lübec, Bremen, Oldenbourg,
Hannovre, Nienbourg, Osnabrück & Mün-
ster.

De Paderborn, Büren, Stattberg, Brillon,
Winterberg, Gallenberg, Meschede, Arens-
berg, Iserlohn & Bilslein.

De Siegen, Dillenburg, Herborn, Weil-
bourg, Wetzlar, Butzbach, Friedberg.

De Londres, Amsterdam, Rotterdam, de la
Haye, Leyden, Utrecht, Mafseick, de tout
le Brabant, de l'Angleterre & Hollande.

De Tübingen, Ettal, Saltzbourg, Lintz,
Vienne, de la Bavière, Autriche, Moravie,
Styrie, & de toute la Hongrie.

De Philipsbourg, Bretten, Bruchsal, Seltz,
Landau, Wissembourg, Ribauviller &
Eschweiler.

De Saverne, Phalsbourg, Vic, Metz, Ver-
dun, Chalons, Rheims & Soissons.

De Bâle, Heitersheim, Fribourg, Lahr, Of-
fenbourg, de tout le Brisgau, des Forêts
noires, & du pais de Baaden.

A 3. heures du soir.

De Neustadt, Edekoven, Edesheim, Ruppersberg, Hafsloch & Deidesheim.
De Spire, Germersheim & Raftatt.

Tous les jours à 8. heures du matin.

De Vienne, Munich, Augsbourg, Ulm, Stutgard, Heilbronn, Canstatt, Heidelberg, Weinheim.

De Francfort, Darmstatt, Heppenheim, Worms.

De Ratisbonne, Nuremberg, Erlangen, Kitzingen, Würtzbourg, Aschaffembourg & Hanau.
D'Ingolstatt, Neumarck, Aichtett, Neubourg, Donauwerch & Anspach.

D'Anvers, Gand, Bruxelles, & de toutes les autres Villes de Flandre & du Brabant.

De Liège, Mastrich, Aix-la Chapelle, Verviers & Juliers.

De Düsseldorf, Sollingen, Elverfeld, Cologne, Bonn, Arweiler, Lintz, Andernach, Neuwied, Coblenze, Embs, Nastetten, Rheinfels, Schwalbach, Schlangenbaad, Wiesbaden & Mayence.

De Paris, Strasbourg, toute l'Alsace & Lorraine, Raftatt, Carlsruh, Durlach, Bretten, Eppingen, Bruchsal.

Départ de la Poste.

Dimanche à 8. heures du matin.

Pour Spire, Germersheim & Raftatt.

De meme pour Neustadt, Edekoven, Edes-

heim, Ruppertsberg, Halsloch & Deidesheim.

A 5. heures du soir.

Pour Türckheim, Lautern, Kirchheim, Landstuhl, Meisenheim, Hombourg, Lauterecken, Deux-Ponts, Bergzabre, Saarbruck, & pour tout le westerich.

A 7. heures du soir.

Pour Bretten, Bruchsal, Landau, Seltz, Wissembourg, Bergzabre, Ribauviller & Eschweiler.

Pour Saverne, Saarbours, Luneville, Nancy, Baarleduc, toute la Champagne, la France & le Tirol.

Pour Amsterdam, la Haye, Leyden, Utecht, & toute la Hollande; Cleves, Niederwesel, Hamm, Unna, Iferlohn, Arensberg, Bilsstein, Attendorn, Olpe, Siegen, Dillenburg, Herborn, Wetzlar, Butzbach, Friedberg.

Item pour l'Italie.

Lundi à 7. heures du soir.

Pour Bâle, Lörach, Heitersheim, Fribourg, Baadenweiler, Vieux Brisac, Lahr, Offenbourg, Emmedingen, Etrenheim, pour tout le Brisgau, la Forêt noire, & le haut Marquisat de Baaden.

Pour la Bourgogne, Lion, Dauphiné, Provence, Languedoc, & la Catalogne.

Pour Hambourg, Bremen, Oldenbourg, Lübeck; Item Hannovre, Zell, Lunebourg, Brunswic, Halberstadt, Gofslar, Wernigerode, Clausthal, Osterroda, Zellerfeld,

Duderstadt, Muhlhausen, Heiligenstadt, Göttingen, Münden, Nordheim & Eimbeck.

Pour la Moscovie, Curland, Livonie, Pomeranie, Suède, Dannemarc, Jütland, Holstein, & les pays de Mecklenbourg.

Pour Danzig, Berlin, Francfort sur l'Oder, Magdebourg, Halle, les pais de Prusse & de Brandebourg.

Pour Wetzlar, Giefen, Friedberg, & toute la Weteravie.

Mardi à 8. heures du matin.

Pour Spire & Germersheim.

A 2. heures du soir.

Pour Heydelberg, Neckar-Elz, Mosbach, Wirtzburg, Mergentheim, Nüremberg, Bamberg, Neubourg, Sultzbach, Ratisbonne, Cobourg, Leipfig, Drefde, Bayreut, Erlangen, Prague, Breslau, Neufs, toute la Silesie, la Bohème, la Pologne, & le haut Palatinat.

A 5. heures du soir.

Pour Weinheim, Erbach, Michelftatt, Schönberg, Oberroda, Umstatt, Otzberg, Lindenfels, Diebourg & l'Odenwald.

A 7. heures du soir.

Pour Münster, Buckenbourg, Dettmold, Rheda, Rittberg, Warendorff, Paderborn, Huxar, Corvey, Pymont, Rintlen, Bodenwerder, Warbourg, Lippstadt, Calfelle, Marbourg, Fritzlar, Olpe, Atten-

dorn, Siegen, Dillenburg, Herborn,
Gießen, Wetzlar, Friedberg, & les païs
de Hesse & de Waldeck

Pour Cleves, Wesel, Mayence, Bingen Rhein-
fels, Oberwesel, Bacharach, Boppardt, &
le Rhingau.

Pour Tübingen, Ettal, Saltzbourg, Linz,
Vienne, Inspruck, toute la Suabe, Baviere,
Tirol & l'Autriche.

Pour la Moravie, Styrie, & toute la Hongrie.

Pour Canstatt, tout le païs de Würtemberg.

Pour Lindau, Constance, Villingen, Schaff-
hausen, la Suisse, les Forêts noires, & le
païs du Lac de Constance.

Pour Saverne, Phalsbourg, Vic, Metz, Ver-
dun, Châlons, Rheims & Soissons.

Pour Bâle, le Brisgau, & les païs de Baa-
den &c. Comme le Dimanche.

Mercredi à 8. heures du matin.

Pour Neustatt, Edesheim, Ruppertsberg, Hafs-
loch, Deidesheim & Spire.

A 2. heures & demie du soir.

Pour Mayence, Altzey, Oppenheim, Creutz-
nach, Simmern, Kirchberg, Kirchheim-
poland, Trarbach, Veldenz, Mühlheim
& toute la Moselle.

A 7. heures du soir.

Pour Amsterdam, la Haye, Leiden, Utrecht,
& toute la Hollande, Cleves, Niederwesel,
Münster, Hamm & Unna, Soest, & toute
la Westphalie.

Pour Tréves, Trarbach, Ducemond, Luzembour, & le long de la Moselle.

Pour Dietz, Limbourg & tout le Westerwald.

Pour Saverne, Saarbourg, Luneville, Nancy, Baarleduc, toute la Champagne, & la France.

Pour Bretten, Bruchsal, Landau &c. Comme le Dimanche.

Jeudi à 8. heures du matin.

Pour Spire, Germersheim, Rastatt.

A 5. heures du soir.

Pour Türrckheim, Lauteren, Kiirchheim, tout le Westerich, comme le Dmanche.

A 7. heures du soir.

Pour Hambourg, Bremen &c. Hannovre &c.

Pour la Moscovie &c. Danzig, Berlin &c. tous comme le Lundi.

Pour Saverne, Phalsbourg, Vic, Metz, Verdun, Châlons, Rheims & Soissons.

Pour l'Italie, comme le Dimanche.

Vendredi à 7. heures du soir.

Pour la Bourgogne, Lyon, Dauphiné, Provence, Languedoc, Catalogue, Saverne,

Saarbourg, Luneville, Nancy, Baarleduc & toute la Champagne.

Pour Madrid, l'Espagne & le Portugal.

Pour Mayence, Bingen, Rheinfels, Oberwessel, Bacharach, Boppardt, & tout le Rhingau

Pour Hildbourghausen, Nordheim, Embeck, Göttingen, Duderstatt, Mühlhausen, Heiligenstatt, Magdebourg, Halle & tout le pais de Brandebourg.

Pour Siegen, Dillenbourg, Herborn, Wetzlar, Giefen, Friedberg, & la Wetteravie.
 Pour Bâle, Lörach, Heitersheim, Fribourg, Baadenweiler, Vieux-Brisac, Lahr, Offenbourg, Emedingen, Etrenheim, Acheren, tout le Briscau, les Forêts-noires, & le haut Marquisat de Baaden.

Samedi à 8. heures du matin

Pour Neustatt & Spire.

A 2. heures & demie du soir.

Pour Heydelberg, Neckar-Eltz, Mofsbach, Würtzburg, Mergentheim, Nuremberg, Bamberg, Neubourg, Sultzbach, Rarisbonne, Cobourg, Leipfig, Dresde, Bayreuth, Erlangen, Prague, Breslau, Neufs, route la Siesie, Pologne & le haut-Palatinat.

Pour Mayence, Alzey, Oppenheim, Creutznach, Simmern, Kirchberg, Kirchheimpolland, Trarbach &c. comme le Mercredi.

A 7. heures du soir.

Pour la Bourgogne, Lyon, Dauphiné, Provence, Languedoc, Catalogne, Saverne, Phalsbourg, Vic, Metz, Verdun, Châlons, Rheims & Soiffons.

Pour Tübingen, Ettal, Saltzburg, Lintz, Vienne, Inspruck, toute la Suabe, Bavière, Tirol, Autriche, Moravie, Styrie, & toute la Hongrie.

Pour Lindau, Constance, Villingen, Schaffhausen, la Suisse, les Forêts-noires & le Lac de Constance.

Pour Münster, Paderborn, Casselle, Wetzlar, les pais de Hesse & de Waldeck, comme le Mardi.

Pour Londres, Amsterdam, Leiden, la Haye, Rotterdam, toute la Hollande & l'Angleterre.

Pour Nimwegue, Geldern, Venlo, Maseick, Cleves, Wesel, Barmen & Langenberg.

Pour Luxembourg, Trèves, Trarbach, & tous le Long de la Moselle.

Pour Coblence, Montabauer, Dietz, Limbourg, Siegen, Olpe, Attendorn, & Westerwald.

Pour Canstatt, & tout le pais de Würtemberg, comme le Mardi.

A 5. heures du soir.

Pour Weinheim, Erbach, Umstatt, Odenberg, Lindenfels & l'Odenwald.

Tous les jours à 6. heures du soir.

Pour Vienne, Munich, Augsburg, Ulm, Stuttgart, Heilbronn, Canstatt, Heydelberg, Weinheim.

Pour Francfort, Darmstatt, Heppenheim, Worms.

Pour Ratisbonne, Nuremberg, Erlangen, Kitzingen, Würtzbourg, Aschaffembourg & Hanau.

Pour Ingolstatt, Neumarc, Eichstatt, Neubourg, Donauwerth & Anspach.

Pour Anvers, Gand, Bruxelles, & toutes les autres villes de la Flandre & du Brabant.

Pour Liege, Mastrich, Aix la Chapelle, Verviers & Juliers.

Pour Düsseldorf, Sohlingen, Elberfeld, Cologne & Bonn, Arweiler, Lintz, Andernach, Neuwied, Coblenze, Embs, Nastetten, Rheinfels, Schwalbach, Schlangenbad, Wiesbad & Mayence.

Pour Paris, Strasbourg, toute l'Alsace & la Lorraine, Eppingen, Bretten, Bruchsal, Rastatt, Carlsruh & Dourlach.

A Frankendal le Mardi, Jeudi, Vendredi & le Samedi a 11 heures du matin.

Départ & arrivée des Coches & Chariots de Poste.

Ils partent.

Is arrivent

<p>Le Mardi Jeu. & le Samedi à 6. heures du ma- tin.</p>	<p>Route de Mayence & Francfort. Franckenthal, Worms, Gundersblum, Oppen- heim, Mayence, Franc- fort.</p>	<p>Le Lun- di, Mecri. & Ven- dredi au soir.</p>
<p>Samedi à 6. heures du matin.</p>	<p>Route de Fuld. Guelnhaußen, Salmun- ster, Steinau, Schluch- tern, Fuld, Eisenach, Gotha, Erfurt.</p>	<p>Mecredi au soir.</p>

Route de Wurzbourg, Nurenberg, Ratisbonne & Vienne.

Mardi 6. heures du matin. (Hanau Dettingen, A-) Vendredi au soir (schaffenbourg, Wert- heim, Remlingen, J)

Mardi 6. heures du matin.	Wurzburg, Kirzingen, Nurnberg, Parsberg, Ratisbonne, Straubing- gen, Passau, Linz, Vienne.	Vendredi au soir.
---------------------------------	--	----------------------

Samedi à 6. heures du matin.	Hanau, Aschaffen- bourg, Obernboutg, Miltenberg, (Amor- bach,) Bischofsheim, Mergentheim, Wurz- bourg, Ochsenfurt, An- spach, Nurnberg, Sultz- bach, Amberg, Ratis- bonne, &c. comme ci- dessus.	Lundi au soir.
------------------------------------	---	-------------------

Route de Bamberg & Cobourg.

Samedi & Mardi à 6. heures du matin.	Wurzburg, Schwan- feld, Schweinfurt, Bamberg, Cobourg, Leipzig, Erfurt, Gotha, Jena, Braunschweig, Bremen, Hambourg.	Lundi & Vendredi au soir.
---	---	---------------------------------

Route de Strasbourg & de Basle.

Jendi à 6. heu- res du matin.	Waghäufel, Bruchfal, Dourlach, Carlsrouh, Rastatt, Kehl, Stras- bourg, Offenbourg, Fribourg, Heiders- heim, Basle, Zurich, Bern, Genève, Lion. Heilbronn, Stuttgart, Canstatt.	Jendi avant mi- di.
--	--	---------------------------

Mardi à 10 heures & Samedi à midi.	{ Spire , Germersheim , Strasbourg. Neustatt , Landau , Stras- bourg.	} Mardi , & Samedi avant midi.
------------------------------------	--	---

Route de Metz & de Paris.

Mardi à 6 heures du matin.	{ Türckheim , Diemer- stein , Lautern , Land- stuhl , (Hombourg ,) Deux-Ponts. (Bliefs-Caf- sel ,) Saarbrüc , Metz , Paris.	} Mardi ap. midi.
----------------------------	--	----------------------

Route de Coblençe & de Cologne.

Mardi Jeudi & Samedi à 6 heures du matin.	{ Limbourg , (Hadamar) Montebaur , Coblençe , Freilingen , (Hacken- bourg Cologne , Duffel- dorff , Elberfeld , Mun- ster , Nimwegue , Amster- dam. Juliers , Aix-la-Chapel- le , Mastrich , Liège , Louvain , Bruxelles.	} Lundi & Vendredi au soir.
---	--	-----------------------------------

Route de Treves & de Wetzlar.

Jeudi à 6 heures du matin.	{ Wisbad , Kirchberg , Dierz , Embs , Nassau , Weilbourg , Wetzlar.	} Lundi au soir.
Samedi 6 h. du mat.	{ Trèves , Luxembourg ,	

Route d Augsbourg & Munich.

Mardi & Sam. à 6 heures du mat.	{ Nurnberg, Schwabach, } { Wissenbourg, Aichstett, } { Neubourg Donawerth, } { Augsbourg, Munich. } { Bruchsal, Stutgard, }	Lundi & Vendredi au soir.
Jeu di à 8. heures du mat.	{ Heilbronn, Canstatt, } { Schoerndorf, Dillingen, } { Augsbourg, Munich, } { Salzbourg, Elwangen, } { Anspach, Nurnberg. }	Mecredi au soir.

L'expédition se fait à la Charrue d'or, où les personnes, qui veulent aller avec les charriots de Poste, ou expédier des effets peuvent s'annoncer la veille du départ jusqu'à 8. heures du soir.

AVIS

Des jours & heures, auxquels le Chariot de Poste de S. A. S. E. Palatine part & arrive, tant de ces pays-ci que des pays étrangers. Il se trouve au Paon, chez M. Seitz, *Commissaire de Poste*, à Mannheim.

Depart.

Il part de cette ville tous les Mardis à 8. heures du matin, Jeudi après midi & Samedi à 8. heures pour Francfort, où l'on trouve un Carosse, qui va à Fridberg Butzbach, Wetzlar, Herborn, Dillembourg, Sigen, Weyerseiffen, Oberelbe, Halberg

Mühlheim; Et de Mühlheim, à Cologne, Bonn, Juliers, Aix-la-Chappelle, Mastrich, Liege, & dans tout le Brabant.

It. de Cologne, par Neus, Cleves, Nimwegue, Arnheim, Amsterdam, & par toute la Hollande.

Il part encore un chariot de Mulheim, pour Solingue, Elberfeld, Duffeldorff, Duisbourg, Wesel, & le pays de Cleves.

It. de Francfort par Cassel, pour tout le pays de Hesse.

De même que pour la Saxe, Leipsig, Berlin, Pour Wurtzbourg, Nurenberg, & toute la Franconie.

Il part de Mannheim Mardi encore & Samedi, par Heidelberg, Wisloch, Sintzheim, Fürfeld, Heilbron; De Heilbron pour Halle en Suabe, Oehringen, Cuntzelau, Benigheim, Louisbourg & Stugard. Vendredi matin, il part un Chariot de ce dernier endroit pour Ulm, Augsbourg & l'Italie.

It. par Biberach, Elwangen, Eslingen, Gœppingen, Hechingen, Lindau, Memmingen.

Il part de Stugart deux fois la semaine, Mardi & Vendredi à 8. heures du matin, pour Tubingen, Bahlingen, Tutlingen, Zurich, Schaffhausen, & toute la Suisse.

Vendredi après midi part un Chariot pour Dourlach, Carlsruh, Rastadt, Lichtenau, Kehl & Strasbourg, d'où il part le Mardi pour Bale & toute la Suisse, pour Paris, Lion, & toute la France.

Le Mercredi, un Carosse part de Dourlach pour Stutgard.

Arrivée.

Cette Diligence arrive le Jeudi à Midi; & celle qui passe par Francfort revient le Mercredi à midi, Vendredi le soir, & Samedi à midi.

Les personnes qui voudront se servir de ces Chariots, auront la bonté de s'annoncer la veille du depart. On peut aussi y mettre toutes sortes de paquets, mais on prie de declarer au juste la valeur de ce qu'ils contiennent.

DESIGNATION

Du Depart & de l'Arrivée de la Poste aux Lettres, à Duffeldorf.

Depart.

Tous les jours à 5. heures du soir pour Cologne, Bonn, Coblenze, Mayence, Francfort, Mannheim, Heidelberg, Nurenberg, Neubourg, Briesich, Sintzig, Franckenthal, Weinhelm, pour le Haut & Bas-Palatinat, Vienne, la Haute & Basse-Autriche; It. pour Oblaten, Elberfeld, Solingue, & autres endroits du Duché de Berg.

Le Dimanche à midi, à 12 heures du matin pour Elberfeld, Solingue, Remscheid, Mettman, Lennep, Wulfrath, Cronenberg.

tout le Duché de Berg. à 5 heures du soir
à Essen.

Le Lundi à 8 heur. & dem. pour Essen,
à 4 heures du Soir pour Juliers, Aix-la-
Chapelle, Mastrich, Liège, Namur, Brusselles
& Anvers; Pour toute la Flandre, le Bra-
bant & la France.

Le Mardi entre 4. & 5 heures du soir,
pour Juliers, Duren, Aix-la-Chapelle, Liège,
Mastrich Ruremonde Maseick Sittart, Guel-
dre, Namur, Luxembourg. Pour tout le Bra-
band, la Flandre, la France, l'Espagne, l'An-
gleterre, & la Hollande; pour Cleves, Wesel-
Emmerich, Xanten, Lipstadt, Minden,
Magdebourg. Pour le Brandebourg, Berlin
la Prusse, Danzig & Leipzig.

Le même Jour à 11. heur. du mat. pour Munst.
Bremen, Paderborn, Osnabruck Unna Nien-
bourg Hannover, Zell, Braunschweig, Wolf-
senbittel, Lubec, Cassel, Hildesheim Ham-
bourg; pour la Hesse, la Westphalie; les
Pays du Nord, Saxe, Pologne, Pomeranie
Dannemarc, & Suede.

Le Mercredi entre 5. & 6. h. du soir, pour la
Warth, Wetzlar, Marbourg, Giessen, Ditzkirch,
Trèves, Creutznach, Oppenh, Bingen, Ober-
Wessel, St. Goar, & pour la Moselle Augs-
bourg, Spire, Brisach, Fribourg, Wirtzbourg,
la Baviere, Ratisbonne, toute la Franconie, la
Suabe, Saltzbourg, la Suisse, la Bourgogne,
la Haute & Basse-Alsace, toute la Lorraine,
& les trois Evéchés Merz, Toul, & Verdun.
La Hongrie, la Bohême & toute l'Italie.

Jeudi à midi, à 12 heures, pour Elberfeld, Solingue, comme le Dimanche & Lundi. Le soir à 5. heures pour Essen.

Vendredi entre 4. & 5. heures du soir, pour l'Angleterre, la Hollande, le Brabant, la Flandre, la France, l'Espagne & les Pays du Nord &c. comme le Mardi.

Samedi entre 5. & 6. heures comme le Mercredi, & en outre pour le Tirol, toute l'Italie, Naples & Sicile.

Arrivée.

Tous les jours, entre les 8. & 9. heures du matin, de Cologne, Bonn, Coblenze, Mayence, Francfort, Mannheim, Heidelberg, Neubourg, Briesich, Sintzig, Frankenthal, Weinheim, du Haut & Bas-Palatinat, de Vienne, & de la Haute & Basse-Autriche, d'Obladen, Solingue, Elberfeld, Remscheid, Lennep, Wulfrath, Cronenberg & autres endroits du Pays de Berg.

Dimanche entre, 1. & 2. heures après midi, d'Angleterre, de Hollande, du Brabant, de Flandre, France, Espagne, Pologne, Prusse, Saxe, Hesse, Brandebourg, de Braunschweig, Hildesheim, Lipstadt, Minden, Bielefeld, Hamm, Liège, Mastrich, Aix-la-Chapelle, Ruremonde, Maseick; des Pays de Juliers & Cleves.

Lundi à 2. heures après midi, de Munster, Paderb. Osnabruch, Unna, Bremen, Hannover.

Zell, Hamb. Lubec, Holstein, Cassel, de Hesse
& de Westphalie ; des Pays du Nord, Saxe,
Pologne, Dannemarc, Moscovie & Suède.

Mardi entre 8 & 9. heures du matin d'Ita-
lie, Tirol, Hongrie, Autriche. Bohême, Sile-
sie, Baviere, Suabe, Franconie, de Ratisbonne,
Augsbourg, Nurenberg, Wetzlar, Weilbourg,
& de la Warth.

Le même jour à 4. heur. & 1. quart du soir,
d' Elberfeld, Solingue, Mettman, Lennep,
Wulfrath, Remscheid, & de Cronenberg.

It. à 5. heures du soir de Liège, Aix-la-
Chapelle, Juliers, Mastrich, Namur, Brussel,
Anvers, de Flandre, Brabant & France,
& à 6. heures du soir d'Essen.

Mercredi entre les 8. & 9. heures du matin,
de la Lorraine, Treves & de la Moselle.

Jeudi entre 1 & 2. heures après midi
d'Angleterre, Hollande, Flandre, France,
Espagne, Brandebourg, Hesse, Braunschweig,
Hildesheim, Pologne, Prusse, Saxe, d'Aix-
la-Chapelle, Mastrich, Liège, Ruremonde,
Maseick, Sittart, Juliers, Duren, Linnich,
Wesel, Cleves, Emmerich, Lipstadt, Hamm,
Minden, Soest, Bilefeld, Munster, Hambourg,
Hannovre, Lubec; de Paderborn, Osnabruc,
Brehmen, du Nord, Holstein, Dannemarc &
Suede.

Vendredi entre 4. & 5. heures du soir,
d'Elberfeld, Solingue, Mettman, Wulfrath.

Lennepe, Langenberg, Remscheid & Cronenberg. Entre 4 & 5 heures apres midi d'Aix-la-Chapelle, Juliers, Mastrich, Liège, Namur, Bruselles, Anvers; de toute la Flandre, du Brabant, & de France. A 6 heures du soir d'Essen.

Samedi à 8. heures du matin, de la Warthe, Wetzlar, Weilbourg, Dierkirch, Vienne, de Hongrie, de Prag, du Palatinat, & de tout l'Empire.



Table des Matières.

Suite des Electeurs Palatins	1.
Chevaliers de l'Ordre de St. Hubert.	5.
L'Ordre du Lion Palatin.	15.
Etat du Grand-Maitre.	23.
Etat du Grand - Chambellan	33.
Etat du Grand - Maréchal	41.
Etat du Grand Ecuyer	42.
Musique de la Cour	45.
Amirauté de S. A. S. E.	50.
Grande Venerie du Palatinat	ibid.
L'Ordre de Ste. Elisabeth.	53.
Maison de S. A. S. Madame l'Electrice	56.
Conseil d'Etat ou Conférence	60.
Chancellerie Intime	ibid.
Ministres aux Cours Etrangères	62.
Ministres des Cours Etrangères	65.
Conseil Intime de Guerre	67.
Généraux	68.
Gardes du Corps	70.
Gardes Suisses	71.
Conseil Militaire	72.
Régence	75.
Conseil Médecinal	79.
Université de Heydelberg	80.
Commission de l'Hospital	84.
Baillages du Palatinat	85.
Justice de la Ville de Mannheim.	98.
Conseil de la Ville de Mannheim	99.
Conseil de la Ville de Heidelberg	101.
Conseil de la Ville de Franckenthal.	102.
Cour Suprême des Appels	103.

Feries dans les Tribunaux	104
Cour de Justice	ibid.
Chambre des Finances	108.
C. Générale	111.
Commission de la Monnoye.	112.
Commission des Salines	ibid.
Commission des Mines.	113.
Commission immédiate des Batiments & Jardins Electoraux	114.
Commission des Bâtimens de la Chambre des Finances	115.
Commission de Peages	116.
Commission des Droits & impots	ibid.
Conseil de l'Eglise Reformée	117.
Conseil de l'Eglise Luthérienne	119.
Conseil Matrimonial	120.
Chambre de l'Administration	121.
Academie des Sciences	125.
Societé Physique, Oeconomique	129.
Academie des Dessesins	133.
Etat du Duché de Neubourg	134.
Etat du Duché de Sultzbach	147.
Conseil Intime des Duchés de Juliers & Berg	152.
Cour suprême des Appels des Duchés de Juliers & Berg.	157.
Conseil Aulique des Duchés de Juliers & Berg	158.
Chambre des Finances des Duchés de Juliers & Berg	164.
Baillages & Prévôtés du Duché de Juliers	167.
Baillage & Prévôtés du Duché de Berg	175.

	Seigneurie de Ravenstein	187.
	Seigneurie d'Ercklens.	ibid.
	Marquisat de Berg-op-Zoom	188.
	Seigneuries de Wynendale, Breskens & Breskensfande	191.
	Les Quatre Colleges des États de Juliers & Berg	193.
	Départ & arrivée des Postes aux Lettres.	204.
	Départ & arrivée des Coches & chariots de Poste.	217.
	Depart & Arrivée de la Poste aux Lettres de Duffeldorff.	222.



04.
bid.
08.
11.
12.
bid.
13.
14.
15.
16.
bid.
17.
19.
20.
21.
23.
29.
33.
34.
47.
52.
157
58.
64.
67.
179.

Additions & changemens faits
pendant l'impression.

Pag. 40.

20. Dec. M. Bernard Antoine Baron d'Yrsch,
Colonel commandant du Regiment de Ro-
denhausen, Infanterie.

Pag. 41.

Secrétaire actuel de l'Etat du Grand-Maréchal,
M. Joseph Berüff.

Pag. 77.

M. de Joerg, *Colonel de Cavallerie.*

Pag. 93.

Greffier de la ville de Lautern, M. Adolphe
van Douwe.

Pag. 95.

Prévôt d'Ogersheim & Rheingenheim, M.
François Louis de Maubisson.

Administrateur, M. François Vogel.

Médecin, M. May, v. p. 79.



Abhandlung & Entzungen
ganzens Funktion

1784
Herrn M. Beckmanns
Collegium in der
denkmal. Akademie

1784
Herrn M. Beckmanns
Collegium in der
denkmal. Akademie

1784
Herrn M. Beckmanns
Collegium in der
denkmal. Akademie

1784
Herrn M. Beckmanns
Collegium in der
denkmal. Akademie

1784
Herrn M. Beckmanns
Collegium in der
denkmal. Akademie

1784
Herrn M. Beckmanns
Collegium in der
denkmal. Akademie

1784
Herrn M. Beckmanns
Collegium in der
denkmal. Akademie

1784
Herrn M. Beckmanns
Collegium in der
denkmal. Akademie

1784
Herrn M. Beckmanns
Collegium in der
denkmal. Akademie

1784
Herrn M. Beckmanns
Collegium in der
denkmal. Akademie

1784
Herrn M. Beckmanns
Collegium in der
denkmal. Akademie

1784
Herrn M. Beckmanns
Collegium in der
denkmal. Akademie

