

Haushalt-
Stat
Düsseldorf
1842

✦
Benz.
1056

PAUL ADAM NACHFOLGER
KARL LION
KUNSTBUCHBINDEREI
DÜSSELDORF

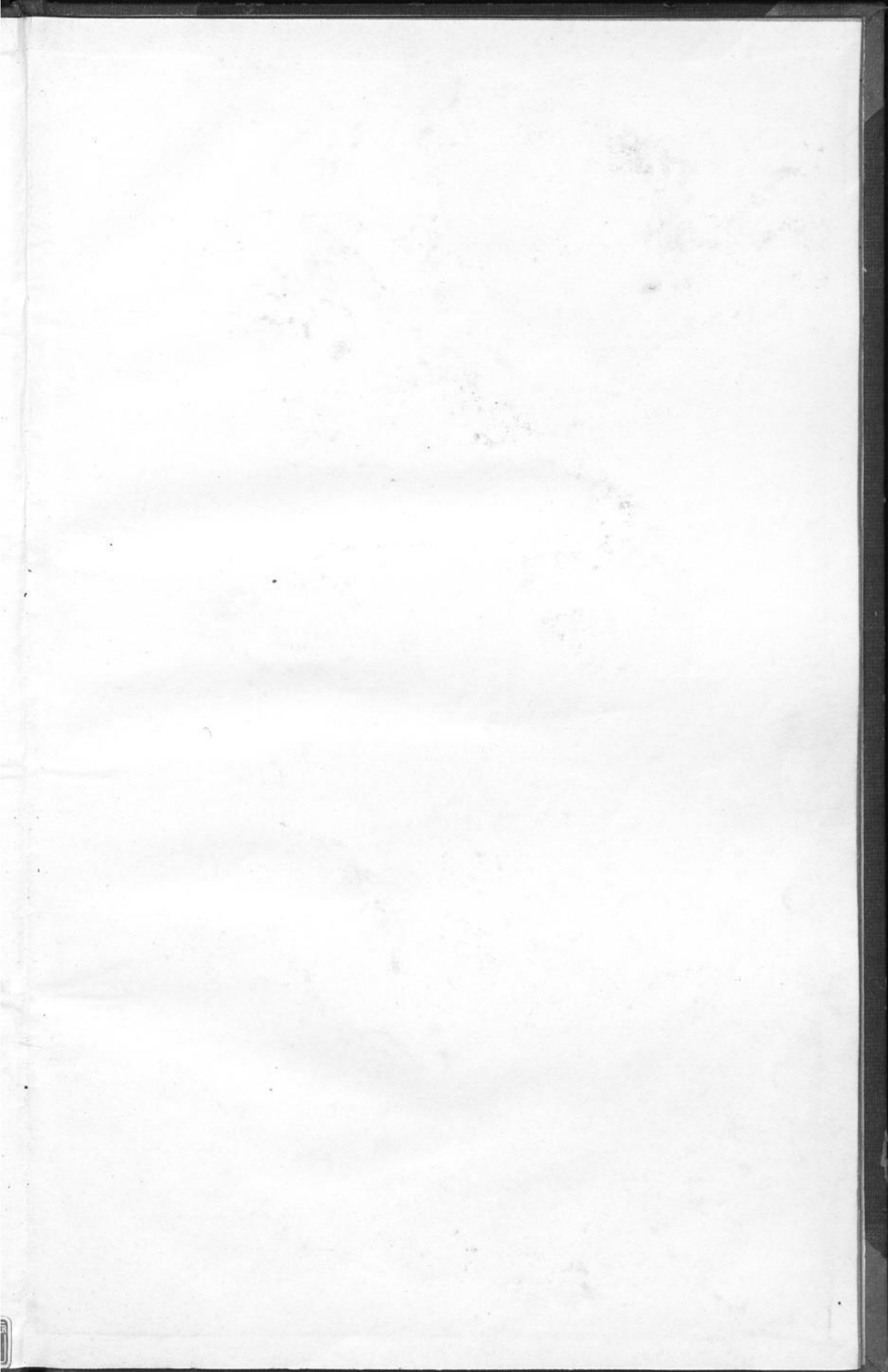



Wingulenberg

1056

David Engelhorn

Etat

für die Gemeinde. Stadt der Oberbürgermeisterei

Düsseldorf für das Jahr 1849.

1056.

N ^o	Einnahme	Stadts Quantum von 1842			N ^o	Einnahme	Stadts Quantum von 1842		
		Flor.	Thyr	Pl			Flor.	Thyr	Pl
	<u>Rechnung. Volging's. Kont</u>					<u>Tit. I.</u>			
1	Konjafote } Zinsen	94	23			<u>Rancus von Grundbesitz</u>			
2	Rechnung } Zinsen	691	11	9	1	Ahrenbrecht Joh. Jac.	8	3	9
3	Rechnung Zinsen				2	Vitus Spatz			8
	a, Zinsen in dem				3	Wolf Konigsmann			8
	Gemeinde Kastnerstat	1980							
	b, Zinsen in dem					<u>Summa Tit. I.</u>	8	5	1
	Stat der Markt von Lwi-								
	gasse. Kont	1831	23	6					
	c, Zinsen in dem Stat								
	der Hantelbau. Kont	450							
	<u>Summa</u>	3054	4	3					



No	Einnahme	Statt. Quantum von 1842.			No	Einnahme	Statt. Quantum von 1842.		
		fl.	gr.	sch.			fl.	gr.	sch.
	<u>Tit. II</u>					<u>Uebersetzung Tit. III.</u>			
	Bestimmte Einkünfte von Patrimonial. Vermögen und Gewerkschaften.				13	Heubes Wilhelm von der Platze und Hofmeister, Lehnrecht vom 4 Jan. 1836 bis 31 Dec. 1847	576		
							1925		
	Kauf von Hoflehnrechten:				14	Von der Hoflehnrechten Schlichter von Hoflehnrechten, vom 13 Mai 1835 ab auf unbestimmte Zeit mit monatlicher Kündigung.			
1	Heubes Leonhard, Lehnrecht vom 1 Juli 1838 bis zum 30 Juni 1850, fällig am 31 Dec. und 1 Mai.	85			a. Wittwe Lutter senr.		57		
2	Comadi Joseph Lehnr.	85			b. J. Roosen		70		
3	Musch J. F. B. Lehnr.	83			c. Casp. Huthofen		51		
4	Ludenberg/Wittwe Lehnr.	86			15	Ein jähriger Platz von dem Hoflehnrechten von der Rendanten vom bis 1 Jan. 1844.	500		
5	Hengstenberg/Gottfr. Lehnr.	66			16	Albert von Müllmann von der Hoflehnrechten. Kauf. Quelle auf unbestimmte Zeit mit monatlicher Kündigung.			
6	Goetsen modo C. Pasch Lehnrecht vom 1 Juni 1841 bis 30 Juni 1850, fällig jährlich am 1 Juli und 31 Dec.	70			17	Kaufmann Meer für den Ratf. Haller vom 1 Oct. 1833 auf unbestimmte Zeit.	430		
7	Baum F. J. vom 1 Juni 1830 bis 1 Oct. 1842.	40							
8	Meer vom 1 Mai 1836 bis 31 Dec. 1848	11							
9	L. Scholl Lehnr.	17							
10	von der Bühren Lehnr.	8							
11	Franken Lehnr.	4							
12	Scheffer modo Hübel Ferd. Kauf von dem Hoflehnrechten Lehnrecht vom 1 Nov. 1841 bis Juni 1844, fällig monatlich	21							
	zu übertragen	576				zu übertragen	3617		

№	Einnahme	flath. Quantum von 1842		№	Einnahme	flath. Quantum von 1842	
		fl.	kr.			fl.	kr.
	Uebertrag Tit. II.	3617	" "		Uebertrag Tit. II.	4128	" "
18	Kauf von dem Gemarkung und Lohaus mit abgaben von Ebstätten - Ploster Heidtrath 0 " "			23	L. Tiroffs von dem Platz neben dem Rinngraben Bjerggen von dem Fluß von Hof auf unbestimmte Zeit vom 1. Mai 1836 ab. 1 " "		
	Braun 1 " "			24	Rifferscheidt von dem Gemeindegeld-Gebäude vom 1. Octob. 1837 bis 1. Jan. 1850 930 " "		
	Piroth 1 " "			25	Mingersdorf & Cons. von dem Gemeindegeld-Gebäude in Gölzheim von Martini 1836 bis Martini 1843 6 " "		
	Schwehm 1 " "			26	Leipziger Vermögensgegenstände Gefallenschaft von dem Bausatz vereinbarten Bjerggen vom 1. Aug. 1838 41 " "		
	Wolff " " "			27	Vermögensgegenstände August Vogts Leipziger vom 1. Jan. 1838 ab. 23 7 6		
	Landsulba " " "	3	" "	28	Vermögensgegenstände August Brintes Leipziger vom 1. Jan. 1839 ab. 37 24 "		
19	Carl Custer von dem Gemarkung mit dem Gemarkung von dem Gemarkung vom 1. Sept. 1840 auf unbestimmte Zeit 8 " "				zu übertragen	5167	12 6
	Carl Custer von dem Gemarkung mit dem Gemarkung von dem Gemarkung vom 1. Sept. 1840 auf unbestimmte Zeit 8 " "						
20	Joseph Leck von dem Gemarkung von dem Gemarkung vom 1. Jan. 1835 auf unbestimmte Zeit 30 " "						
21	die Leipziger Vermögensgegenstände Gefallenschaft von dem Gemarkung auf dem Gemarkung vom 1. Mai 1837 bis 1. Mai 1843 400 " "						
22	Fuchs von dem Gemarkung vom 1. April 1839 bis 1. Jan. 1841 mit dem Gemarkung 70 " "						
	zu übertragen	4128	" "				

No	Einnahme	Hoch-Quantum von 1842			No	Einnahme	Hoch-Quantum von 1842		
		flr	kr	pf			flr	kr	pf
	<u>Uebertrey Tit. II</u>	5167	12	6		<u>Tit. III</u>			
29	Königliches Königl. Kammer Amt, von der Rechnung des Königl. Amts Assistenten am Rheinthal	25	"	"		Ueberrückte Einkünfte von Patrimonial. Kammer- gut und Grundstücken.			
30	Leibzelle von der Landes- Kammer des Bergwerks Zins	16	"	"	1	Handgeld von der 4 Tafel- märkten	782	"	
31	Kauf von der Goldminen Zins	1129	1	3		1838 771 flr			
32	Geld aus der Markkauf der Markten auf der Gegensicht	68	"	"	2	1839 759 "			
	<u>Summa Tit. II.</u>	6405	13	9		1840 817 .			
						<u>2347 .</u>			
						Handgeld von der Königl. Gemisch. Kammern und Kammern. Oberrhein Markt- Zins	2930	"	
						1838 2,897 flr			
						1839 2,940 .			
						1840 2,951 .			
						<u>8,788 .</u>			
					3	Zinsen von der Oberr. Kammer	20	"	
						1838 13 flr			
						1839 14 "			
						1840 31 .			
						<u>58 .</u>			
					4	Gebühren für Aufzüge und von Personen durch Bergwerke	18	"	
						1838 27 flr			
						1839 15 .			
						1840 12 .			
						<u>54 .</u>			
						zu übertragen	3750	"	

N ^o	Einnahme	Statt ^e Quantum von 1842.			N ^o	Einnahme	Statt ^e Quantum von 1842.		
		fl.	gr.	sch.			fl.	gr.	sch.
	Uebertrey Tit. III.	3750	"	"		<u>Tit. IV.</u>			
5.	Schlichtungsb. Gebühren	39	"	"		<u>Zinsen von Actio. Digitalian</u>			
	1838 30 sch.				1.	Ahrenbrecht Joh. Jacob von			
	1839 37 "					einem Capital von 65 sch.			
	1840 50 "					18. Aug. 9 sch. Juggolfskavisch			
	" 117 sch.					verpflichtet am 5. d. d.			
6.	Uebertragb. Gebühren	306	"	"		zahlen 1837 Lant 259			
	1838 117 sch.					N ^o 4591, fällig am 31. Augbr.	1	24	5
	1839 127 "				2.	Gebühren Wilhelm und Ja-			
	1840 675 "					cob Busch, Zinsen zu 4%			
	" 919 sch.					von einem Capital von			
7.	Werkgeld von Janit, Jan.	5400	"	"		103 sch 17 gr 1 sch. Juggolfskavisch			
	unborn, Rheinw.					verpflichtet am 27. November			
8.	Werkgeld von Herrn Kammr.	4	"	"		1837 Lant 258 N ^o 4425, fällig			
	1838 4 sch.					am 31. December	4	4	3
	1839 3 "				3.	Samstagskavisch. Gesellschaft			
	1840 4 "					gesellschaft von einem Capital			
	" 11 sch.					von 102 sch. zu 5% fällig			
9.	Werkgeld für die im Aufsch.	264	"	"		am 31. December zahlbar			
	Laufe gesellschaftlicher Rechnung.					auf die Namen Lab Lantw.			
						Lab Tit. II. Pos. 21.	5	3	"
	Summa Tit. III.	9763	"	"		Summa Tit. IV.	11	1	8

Ein

2

5

7

Nr.	Einnahme	Stabs-Quantum neu 1842			Nr.	Einnahme	Stabs-Quantum neu 1842		
		Fl.	Gr.	Pr.			Fl.	Gr.	Pr.
	<u>Tit. V.</u>					<u>Tit. VI.</u>			
	Communal. Steuern					Civil- und Militair. Kon-			
						sumis, Militair. Kon-			
1	Communal Zinsflay zur Gegensetzer 40%	10800	"	"		erhaltungsgelder und sonstige Einnahmen.			
2	Communal Einkommen- Steuer 1 5/6%	23634	"	"	1	Militair Konsumgelder	100	"	"
3	Von Posten der Realysen zu auf die sechsen Aufen.	1680	27	1	2	Civil Konsumgelder	200	"	"
4	Communal Zinsflay zur Pflanz- und Wäldersteuer	22000	2	11	3	Militair Konsumgelder	300	"	"
5	Ergebnisse zur Gemein- schaft 25%	3135	"	"	4	Contra-Perzeution	400	"	"
					5	Beitrag ins Kantonal-Verband zu den Verwaltungskosten 50%			
	<u>Summa Tit. V.</u>	61270	"	"	6	Sonstige zufällige Ein- nahmen	295	17	3
					7	Einnahme von der Land- steuer der städtischen Gemein- schaft	340	"	"
					8	Verkaufte Rückstellungen des 5. Quartals von dem Verlust von noch 8,260. 1/2 zum Verkauf der Gemein- schafts-Gebäude	82	18	
					9	Zinsgelder von dem Pacht- renten der städtischen Pächter der Max Pforte	16	"	"
						zu übertragen	1734	5	3

Nr.	Nr.	Einnahme	Habs. Quantum von 1842			Titel	Einnahme	Habs. Quantum von 1842		
			fl.	kr.	pf.			fl.	kr.	pf.
		Uebertrog Tit. II.	1734	5	3		<u>Wiederholung</u>			
5.	10	Zufluss aus dem Pflaster, gelben, und Wegbau				I	Grundrenten	8	5	1
		Lohn zu der Befestigung des städtischen Sammelplatzes	275			II	Bestimmte Einkünfte von Patrimonial. Vermögen und Gewerksamen	6405	13	9
6.	11	Lohn zum Gangstücken. Arbeit an erhaltenden Bauarbeiten. Kosten von den den Militair Regim. Anlagen zum Krieg. zahlten Sammel. Zugsplatz				III	Unbestimmte Einkünfte von Patrimonial Vermögen und Gewerksamen	9763		3
		früheres Jahr	512			IV	Zinsen von Notw. Ka. zivilen	11	1	4
7.						V	Communal. Renten	61230		
8.		<u>Summa Tit. VI.</u>	<u>2521</u>	<u>5</u>	<u>3</u>	VI	Militair. und Civil. Rent. faunt, Militair. Regim. zugehörten und sonstige Einnahmen	2521	5	3
9.							<u>Summa</u>	<u>79978</u>	<u>25</u>	<u>9</u>
							Zugehör- des Einnahmes des städtischen Folgende. Lohn	5054	4	3
							<u>Zusammen</u>	<u>85033</u>		<u>8</u>
										9
										10

No	Ausgabe	Halt.			No	Ausgabe	Halt.		
		Quantum	von				Quantum	von	
		1842	fl	kr		1842	fl	kr	
5	<u>Beurlaubungsbücher</u> An die Degen Kapelle					<u>Tit. I.</u> <u>Kronrentenbuch</u>			
1	auf die Kapital Beurlaubung					<u>A. Beurlaubung des Kronrenten</u>			
13	Ankauf des Hofes Rückkauf.					<u>Beurlaubung</u>			
9	Gulle	500			1	Oberringammeister, Gehalt	1200		
2	Beurlaubung zum Ankauf				2	Leopoldo zersiedliche Beurlaubung	400		
	des vorerwähnten Beurlaubung	300			3	Stadtsekretär, Gehalt	600		
	Beurlaubung zum Ankauf				4	Lehrmeister des Kronrenten			
	des Hofmeister	300				verwaltung, Gehalt	300		
1	Beurlaubung zur Fortsetzung				5	Lini Beurlaubung	1050		
	des zu städtischen Zweck				6	Beurlaubung bei der Kronrenten			
	benützten Bestandes des					verwaltung	300		
	Grundbesitzes	400			7	ein Beurlaubung und ein			
						Lilienthal	250		
5	Beurlaubung zum Ankauf				8	Zwei Beurlaubung	300		
5	des Hofes auf dem Hof				9	Beurlaubung	200		
25	von Hof	100			10	zur Beurlaubung von			
						zweifelhaft Beurlaubung	78		
	Beurlaubung zum Ankauf				11	die Beurlaubung Beurlaubung	77		
	des Kronrenten Beurlaubung	480			12	Lehrmeister Beurlaubung	880	6	
4	auf die städtischen				13	Stadtsekretär Gehalt	950		
	Beurlaubung	786	10	9	14	Lehrmeister von Kronrenten			
	auf die Kapital Beurlaubung					Lehrmeister Kronrenten und			
	Ankauf des Hofes	337	23	6		Beurlaubung von Kronrenten	440	24	
	Beurlaubung zum Ankauf					Summa	7046		
	des Hofes	450							
	Summa	5034	4	3					

Nr.	No.	Ausgabe		No.	Ausgabe	
			Statt Quantum von 1842 flr Kr Pf			Statt Quantum von 1842 flr Kr Pf
		<u>Tit. II.</u>			<u>Uebertagung Tit. II.</u>	
5.		<u>Polizei-Kosten.</u>		10	Für den Infanterie-Kommando für die Quartiere zum Be- messen der Logenplätze	
		<u>A. Aufstellungen</u>				
	1	Polizei-Kommando	400			
	2	2. Bataillon	300		für die Polizei-Offizianten	
	3	zur Polizei-Gefolge	420	11	an den Hauptmann-Lieut.	
6.	4	1 2. Bataillon	170		Mittel für die zum Polizei- Kommando bezuggehörigen	
	5	10 2. Bataillon	1280		Küchen- und alle anderen bei-gehörigen	
	6	im Marktmeister	243			
	7	zur Gallenmeister	430			
	8	Qualifikations-Lieut. der Polizei-Bataillon	170			
7.	9	zur Uniformierung der Offizianten	659	1	zur Unterstützung der Lieber Lösch-Genossen	
8.				2	an den Hauptmann-Lieut. für das Local zum Aufbe- rathung der Lieber Lösch- Genossen	
		zur Uebertragung	4072			
					<u>B.</u>	
				1	zur Unterstützung der Lieber Lösch-Genossen	
				2	an den Hauptmann-Lieut. für das Local zum Aufbe- rathung der Lieber Lösch- Genossen	
					<u>C.</u>	
9.				1	Kosten der Uebertagung der Lieber Lösch-Genossen 1 Sept. 1834 bis Ende 1846	
				2	zur Unterstützung der Lieber Lösch-Genossen	
					zur Uebertragung	

Ausgabe		Statt. Quantum von 1842 36 37 38	Ausgabe		Statt. Quantum von 1842 36 37 38
Uebersrag Tit. II.		9493	Uebersrag Tit. II.		11354 1
<u>D.</u>			<u>G.</u>		
1	Für die kriegliche Wagners- förmig das Gassenkoffel von Januar vom 1 Janr. 1837 bis 31 Decb. 1842.	810	1	Zur Unterhaltung der ersten Wachtmeister	45
2	Für unternommene Reinigungs- arbeiten und Wagnersförmig das Gassenkoffel	452	2	Zur Unterhaltung	546
	<u>E.</u>		3	Zur Unterhaltung	19
1	Zur Unterhaltung und Reinigung der syphilitischen Krankheit in der Spital-Anstalt.	320	4	Zur Unterhaltung von Kranken	200
2	Arzt-Wundarzt Willmann für seine Unterhaltung	72		<u>H.</u>	
	<u>F.</u>		1	Kosten der Kirch-Anstalt	306
1	C. P. Bay für die unternommene Unterhaltung der Wagners- förmig vom 1 Octob. 1841 bis Juni 1847.	153 26		<u>I.</u>	
2	Kosten für die Unterhaltung der krieglichen Wagnersförmig von dem Platz	3 5	1	Kosten der Unterhaltung der krieglichen Wagnersförmig	520
3	Für unternommene Reinigungsarbeiten	50	2	Kosten der Unterhaltung der krieglichen Wagnersförmig	70
	zur Uebersragung	11354 1	3	Kosten der Unterhaltung der krieglichen Wagnersförmig	30
			4	Für die Unterhaltung und Unterhaltung der Krieglichen Wagnersförmig mit Krieglichen Wagnersförmig für den Platz	25
			5	Kosten der Unterhaltung der krieglichen Wagnersförmig von dem Platz	30 29
				zur Uebersragung	13146

5.
6.
7.
8.
9.

No.	Ausgabe	Statt. Quantum von 1842. Jh. Dg. H.	No.	Ausgabe	Statt. Quantum von 1842. Jh. Dg.
	<u>Uebertagung Tit. II.</u> <u>H. Kaufmann</u>	13146		<u>Tit. III.</u> <u>Hausen und Abgaben.</u>	
1	Kolonialpaysant Eckelore	72	1	Kant. und Lomminal.	
2	" Kuffen Ditter	80		Gemeinschaft mit Lomm.	
3	Gepinck-Verkäufer Schloßer <u>L.</u>	150	2	Kaufmannschaft Leitw. zu	250
1	Mietz von dem unteren Kammer der Leinwandfabr. zur Aufrechterhaltung der Kolonialpaysanten, nachher in Kinnis als Transport. zur Aufrechterhaltung der Leinwandfabr.	16		Kommunal Gehalts von dem Platzmüßer	250
2	Leinwandfabr.			Summa Tit. III.	500
	Haus von Diäten für jeden				
	dem beiden Marktbesitzer in				
	dem Markt 15 Tage nach 1842				
	sow	52			
	Summa Tit. II.	13516			

Abt.
Nr.
22
Boj.

Ausgabe.

Stadt
Quartier
von
1842.
fl. kr. pf.

Ausgabe

Stadt
Quartier
von
1842.
fl. kr. pf.

Tit. IV.

Zins Zinszahlung mit
Zinseszins Tilgung.

a) Zinsen.

1 Laufende Zinsen 4959 5

2 Von dem Kapital zum An-
kauf der Holzsaime Zins
von 22580 w/ 25 p. à 5 1/2% 1129 1 3

b) Zinseszins

Zins Zinszahlung von dem
Zinseszins Tilgung & Lohnt.

1 Zins Tilgung von in meinem
Zeitverhältnissen Zinseszins 1400 . . .

2 Zins Zinszahlung von Zinsen
Zinsen 691 17 9

3 Zins Abtragung auf die Zins
zum Kauf der Zinsen auf
dem Zinseszins 100 . . .

4 Zins Zinszahlung zum Kauf der
Zinseszins Zinseszins 480 . . .

Summa Tit. IV. 8159 19 5

Tit. V.

Zins und Unterhaltung
Kosten

1. Zinszahlung C. Flader
für die gerechtfertigte Zins-
zahlung der Zinseszins
mit Zinsen, Lohnt von
1. Jan. 1839, bis 1. Jan. 1845 resp.
1. Jan. 1851 281 18

2 Zins Zinszahlung außer
der Verbindlichkeit der
gerechtfertigten Zinseszins
Lohnt 150 . . .

3 Zins Zinszahlung der
Zinseszins Zinseszins
Lohnt 1000 28 5

4 Zins Zinszahlung Zinseszins
Lohnt 500 . . .

5 Zins Zinszahlung Zinseszins
Lohnt 50 . . .

6 Zins Zinszahlung der
Zinseszins Zinseszins
Lohnt 340 . . .

7 Zins Zinszahlung der
Zinseszins Zinseszins
Lohnt 80 . . .

zu übertragen 2402 16 5

No	Ausgabe	Halt. Quantum von 1842			No	Ausgabe	Halt. Quantum von 1842		
		fl.	kr.	pf.			fl.	kr.	pf.
	Uebertrey Tit. V.	2402	16	5.		<u>Tit. VI.</u>			
5.	8 Zur Zuspandhaltung des Königl. Hoftheaters	174	.	.	1	<u>Armenpflege</u> Zur Bekümmung des Königl. Hoftheaters			1
	9 Zur Zuspandhaltung des Königl. Hoftheaters	416	13	7		nicht des Königl. Hoftheaters sondern des Königl. Hoftheaters			2
	10 Zur Zuspandhaltung des Königl. Hoftheaters	350	.	.		28339	23	2	3
6.	11 Zur Zuspandhaltung des Königl. Hoftheaters	250	.	.		Summa per se Tit. VI.			4
	12 Zur Zuspandhaltung des Königl. Hoftheaters	150	.	.					5
7.	13 Zur Zuspandhaltung des Königl. Hoftheaters	200	.	.					6
8.	Summa Tit. V.	3943	.	.					7
9.									8
									9

No	Ausgabe	Halt. Quantum 1842			No	Ausgabe	Halt. Quantum 1842		
		fl	gr	pf			fl	gr	pf
<u>Tit. VII.</u>					<u>Uebertrey Tit. VII.</u>				
<u>Büch. Ausgaben</u>					10	Kauf von 100 Lesebüchern in Egypten	4135	2	11
1	Gefährtes von Lesebüchern	2371	19	2	11	Verkauf zu dem Kosten von Realbüchern	90	.	.
2	Zwei Justifikationen von Lesebüchern	75	.	.	12	Zwei Justifikationen von Lesebüchern auf von Lambertus Buchhändlerhof Lamb. Buchhändlerhof	1680	27	1.
3	Zwei Lesebücher von Rommays Büchern	50	.	.		Waldenbüchern	8	.	.
4	Zu Aufstellung von Lesebüchern und Justifikation von Büchern	1400	13	9		Lehrer Büchern	14	.	.
5	Waldenbüchern für zwei Lesebücher von ungelassenen Büchern	60	.	.		Büchern in Kammern	8	.	.
6	Verkäufe für den Verkauf von Lambertus Büchern	14	.	.		Lehrer von 24 Lesebüchern 1841 mit dem 6 zu Kinniganten Jahren von 1 Jan. 1840	52	.	.
7	Walden für den Verkauf von Lambertus Büchern	100	.	.	13	Zwei Justifikationen eines neuen Büchergewerks in dem Büch. lokal in Kammern und zu Lesebüchern	100	.	.
8	Waldenbüchern für den Verkauf von obigen Büchern	14	.	.	14	Zwei Justifikationen von Büchern in dem Lambertus Phasen-Walden Büchern	500	.	.
9	Verkäufe für den Verkauf von neuen Lesebüchern	50	.	.	15	Zu Justifikation eines Büchergewerks zu Kammern	300	.	.
	zu übertragen	4135	2	11		Summa Tit. VII.	7458	.	.

5.
 6.
 7.
 8.
 9.

No.	Ausgabe.	Statt. Quantum von 1842.			No.	Ausgabe.	Statt. Quantum von 1842.		
		fl.	kr.	pf.			fl.	kr.	pf.
	<u>Tit. VIII.</u>					<u>Uebersetzung Tit. VIII.</u>	458	26	
	<u>Dirigiren. Auktoren</u>								
	<u>a. Gefaltten.</u>								
1.	Rieger, Oberkrieger bei der Lambertus Kircheng.	23	"	"	3.	Der Lambertus Kirchengesangsverein in Göttingen. Mitl. der Vereinigung bei der Kongregationen des Herrn.			6
2.	Dirigiren Kontrakt der Lambertus Kirchengesangsverein der Vereinigung der Anstalten Kirchengesangsverein Gefaltt, nicht.	43	"	"	4.	Der Kirchengesangsverein bei der Kongregationen und der Vereinigung der Anstalten Kirchengesangsverein.	19		7
3.	Grabense Kirchengesangsverein bei der Rochus Kirchengesangsverein in der Vereinigung.	10	"	"	1.	Der Kirchengesangsverein bei der Vereinigung der Anstalten Kirchengesangsverein.	110		
4.	Gefaltt immer von Constantin Philips Kirchengesangsverein in der Rochus Kirchengesangsverein zu der Vereinigung der Anstalten.	12	26	1	2.	Der Kirchengesangsverein bei der Vereinigung der Anstalten Kirchengesangsverein.	29		
5.	Gefaltt der Kirchengesangsverein Musik. Vereinigung.	200	"	"	2.	Der Kirchengesangsverein bei der Vereinigung der Anstalten Kirchengesangsverein.	30		
	<u>b. Kontrakt immer</u>				3.	Der Kirchengesangsverein bei der Vereinigung der Anstalten Kirchengesangsverein.	100	2	2
	<u>Dirigiren Kirchengesangsverein</u>				4.	Der Kirchengesangsverein bei der Vereinigung der Anstalten Kirchengesangsverein.	236	1	9
1.	Der Kirchengesangsverein bei der Vereinigung der Anstalten Kirchengesangsverein.	85	"	"		zu überarbeiten	983	"	
2.	Der Kirchengesangsverein bei der Vereinigung der Anstalten Kirchengesangsverein.	85	"	"					
	zu überarbeiten	458	26	1					

No.	Ausgabe	Halt.		No.	Ausgabe	Halt.	
		Quantum	von			Quantum	von
		1842				1842	
		fl.	Sch.			fl.	Sch.
26	Ueberrung Tit. VIII	983	"		Tit. IX.		
6	Zum Ankauf eines Grundstückes des Hofes Joravitz am 1. des Monats März 1842 zu in Anwesenheit.	130	"		Zu Inanspruchnahme Angeboten, zu Festsetzung der.		
7	Hofes Einrichtung eines anglikanischen Gottesdienstes für Mitglieder der angli- kanischen Kirche.	430	"		A, Für Militair-General allere Abt.		
	Summa Tit. VIII.	1543	"		1 Militair-Kapitän-Kostan	300	"
					2 Militair-Munitionsführung	300	"
					3 Proviant-Führung	400	"
					B, Für Provinzial-Kommandant		
					1 Zu dem Hofe der Justiz- Kanzlei	800	"
					2 Zu dem Hofe der Natur- geschichte der Abtheil. des Hofes zu Braunweiler	484	"
					3 Zu dem Hofe der Jura- Kanzlei zu Siegburg	85	24 8
					C, Für Provinzial-Kommandant		
					Fürst.		
					1 Fürst der Provinzial-Kommandant	20	"
					2 Hofe der Naturgeschichte Lundensche Provinzial-Kommandant	1000	"
					D, Für Inanspruchnahme an Angelegenheiten		
					1 Fürst-Kapitän-Kostan	200	"
					zu übertragene	3679	24 8

No	Ausgabe	Statt			No	Ausgabe	Statt		
		Quantum	von	1842			Quantum	von	1842
		fl	kr	gr			fl	kr	gr
	Abrechnung Tit. IX.	3679	24	8		Abrechnung Tit. IX.	5763	24	
5.	2 Pflegerkosten des Hospitalkin- nigenant des Hofenmt. Gemeinde in der Lagerst. mental-Jamau (Kupfalt), Kantongebäude von Jannu in der Liegung	1000			9	Gebühren von der Tit. III. 2. Kontingentsverwaltung für den von Blankhansfeld zu 5%	150		
6	3 Thierarzt-Gehalt für den Thier- arzt Zimmermann	36			10	Zu allersamst in der Verwaltung des Hofenmt. Ausgaben zu Kupf- Konten	1407	2	
	4 Kutschgehirn für den Thier- arzt Zimmermann	36			11	Zu den Ausgaben der Hofenmt. Konten	30		
7.	5 Lohn für den Reinigung des Franziskaner Klosters Gebäude	12			12	Zu den Ausgaben der Hofenmt. Konten	1100		
8.	6 Zu den Ausgaben der Hofenmt. Konten				13	Kosten der Hofenmt. Konten für 1842 zu den bezüglichen Konten übertragen	422	15	
9.	7 Zinsen der Hofenmt. Konten Konten	130				Summa Tit. IX.	8873	13	
	8 Krankkosten der Hofenmt. Konten	150							
	9 Krankkosten der Hofenmt. Konten	120							
	Zu übertragen	5763	24	8					

Ausgabe

Stadt
Quantum
von
1842
fl. Rgr. ff

Wiederholung

I.	Konnanhaltungskosten	7046		
II.	Polizistikosten	13516		
III.	Wasser und Abgaben	500		
IV.	Zinsen	8759	19	5
V.	Leinwand-Unterhaltungskosten	3943		
VI.	Konnan Pflanz	28339	23	2
VII.	Ref. Ausgaben	7458		
VIII.	Konnan. Ausgaben	1543		
IX.	Diverse Ausgaben	8873	13	2

Summa 79978 25 9

Zinsen
Ref. d. Tilgungs. Fonds 5054 4 3

Zusammen 85033

Schluss

Vergleichen beträgt 85033
die Ausgabe 85033

gleiches ist

Verstärkung am 12^{ten} Novemb. 1841.

Von Oberbürgermeister

Von Stadtrat

1.

2.

3.

4.

5.

6.

Louis Seydewitz
Oberbürgermeister d. d. d.

Etat
für die Königl. Landeshauptstadt Bonn
für das Jahr 1842

Nr.	Einnahme	flut. Quantum 1842.			Nr.	Einnahme	flut. Quantum 1842.		
		fl.	sz.	gr.			fl.	sz.	gr.
	<u>Tit. I. Anzeitgütern.</u>					<u>Tit. II.</u>			
5.	1 Miltze von Low Reinbek.	771	1						
	2 Miltze v. Low Jansen'sche Güter	42							
	Kaufzeit vom 15. Sept. 1840 bis 1852								
	3 Kauf von Low Lorange'sche	23	25	5		<u>Zinsen von Actie</u>			
6	4 Kauf von Low Landa in					<u>Pragmatik im Low.</u>			
	Wohnerswerth Kaufzeit vom					Summe von 54,534 fl.			
	1 Novbr 1840 - 1846	35	10			11 Tage 2 fl.	2604	28	
	5 Miltze von Kumburg'sche	204	3	6		<u>Summa Tit. II.</u>	2604	28	
7.	a) Lief. Anstalt 184. 3. 6.								
	b) Kobnitz. " " " "								
	c) Heidkamp. " " " "								
8.	6 Anzeitgüter								
	a, Nielsen per Wittgen 11. 24. 5 ^{5/8}		17	8					
	b. Richter p. Postberg 15. 11. 6 / 5 1/2		23	2					
	c, Kauf von Low Landa in								
	Low Brüselschen Landa Kauf-								
9.	zeit vom Jafre 1840 - 1846								
	6 Jafre	10	5						
	7 Kauf von 1 Marzen Land								
	in Goldheim Kaufzeit vom								
	1 Octob. 1835 bis Jafre 1847								
	auf 12 Jafre	8	15						
	<u>Summa Tit. I.</u>	1096	10	9					

No	Einnahme	Haltb. Quantum			No	Einnahme	Haltb. Quantum		
		fl.	gr.	sch.			fl.	gr.	sch.
	<u>Tit. III. Feingolden Einkünfte</u>					<u>Tit. VI. Muebelfinanzverrechnung</u>			
1	Lohnsteuer für Leinwand	1202	2	3	1	Now Sollacten v. d. R. d. R. d. R.			
2	Leinwand Steuer für d. R. d. R. d. R.	90	"	"		Leinwand Steuer in	519	"	"
3	Leinwand Steuer für d. R. d. R. d. R.	153	25	5		Jahre 1838	547	6	8
						" 1839	534	9	1
						" 1840	474	18	9
28	Summa Tit. III.	1445	27	8			1556	4	6
						In d. R. d. R. d. R.	518	21	6
28	<u>Tit. IV. Now d. R. d. R. d. R.</u>				2	Now Sollacten	113	"	"
	<u>Leinwand Steuer</u>	1018	"	"		Leinwand Steuer in			
	In d. R. d. R. d. R.					Jahre 1838	109	25	"
	Jahre 1838	863	8	7		" 1839	115	4	"
	" 1839	958	3	"		" 1840	114	3	1
	" 1840	1233	4	11			339	2	1
						In d. R. d. R. d. R.	113	0	8
					3	M. d. R. d. R. d. R.			
	In d. R. d. R. d. R.	1018	5	6		Franken d. R. d. R. d. R.	71	"	"
	Summa Tit. IV. per se					Leinwand Steuer in			
	<u>Tit. V. Now d. R. d. R. d. R.</u>	500	"	"		Jahre 1838	56	21	1
	Leinwand Steuer in					" 1839	88	"	6
	Jahre 1838	497	27	"		" 1840	69	2	10
	" 1839	466	"	"			213	24	5
	" 1840	540	14	"		In d. R. d. R. d. R.	71	8	2
		1504	11	"					
	In d. R. d. R. d. R.	501	13	8					
	Summa Tit. V. per se.								
						gr. d. R. d. R. d. R.	703	"	"

Nr.	Einnahme	Stabs- Gemeinde von 1842		Nr.	Einnahme	Stabs- Gemeinde von 1842	
		fl.	kr.			fl.	kr.
1	Uebertrey Tit. VI.	103	.		Uebertrey Tit. VI.	1807	.
5.	4 Old Gaffelbau	201	.	7	Konvaleszenz konfigirten		
	des Finanzjahres batung im				Gegensatzes mit Klausur.	108	.
	Jahre 1838 .. 256. . . .				des Finanzjahres batung im		
	" 1839 .. 392. 29. 2.				Jahre 1838 .. 113. . . .		
	" 1840 .. 134. 7. 10.				" 1839 .. 73 28. 4.		
	" .. 783 7. . . .				" 1840 .. 137. 25. 2.		
6	Im Einvernehmen .. 261. 2. 4.				" .. 324. 23. 6.		
5	Prüfungskosten Pfleger einfluss				Im Einvernehmen .. 108. 7. 10.		
	des Pfleger des Regiments				8 Konvaleszenz und Invaliden		
	Tit. VI. Art. 8. des Artikels ad Tit. 220. . . .				mit der Konvaleszenz und Invaliden	314	.
	und des Artikels Tit. VI. Art. 5.				des Finanzjahres von im		
7.	ad Tit. 259.	840	.		Jahre 1838 .. 379. 19. 11.		
	des Finanzjahres von im				" 1839 .. 291. 26. 11.		
8.	Jahre 1838 .. 735. 5. 2.				" 1840 .. 271. 25. 1.		
	" 1839 .. 934. 7. . . .				" .. 943. 11. 11.		
	" 1840 .. 849. 3. 2.				Im Einvernehmen .. 314. 14. . . .		
	" .. 2518. 15. 4.				9 Uebertrey des Leifens .. 1000	.	
	Im Einvernehmen .. 839. 15. 1.				10 Old Gaffelbau	700	.
9.	6 folot von dem Kaufmann .. 3				11 a, folot von dem gemeinsamen Mittel		
	des Finanzjahres batung im Jahre				von dem Kaufmann .. 400. . . .		
	1838				b, folot von dem Kaufmann		
	1839 .. 7. 20. 6.				gemeinsam .. 100. . . .		
	1840				c, folot von dem Kaufmann		
	" .. 7 20 6				Kaufmann .. 36. . . .	536	.
	Im Einvernehmen .. 2. 16. 10.				zu Uebertreyen	4465	.
	zu Uebertreyen	1807	.				

Einnahme	Stadt- Einnahme von 1842			Tit.	Einnahme	Stadt- Einnahme von 1842			
	fl.	sz.	pf.			fl.	sz.	pf.	
<u>Wiederholung</u> der <u>Einnahme</u>									
<u>Tit. VII. An Leihzinsen</u>					I. An Zeitpfeilern	1096	10	9	
An (Zinsen) der Leihzinsen nicht, von der Gemein- de zu leisten.	28339	23	2	II. An Zinsen von Aktienkapitalien	2604	28	5		
				III. " " " " " " " "	1445	27	8		
				IV. An ostentativen Leihzinsen	1018	"	"		
				V. An Leihzinsen	500	"	"		
Summa Tit. VII. per se.				VI. An Leihzinsen	4465	"	"		
				VII. An Leihzinsen und von Gemein- schaften	28339	23	2		
				Summa aller Einnahmen	39470	"	"		

1. NB

5.

6.

7.

8.

9.

No.	Ausgabe	Stück-Quantum von 1842		No.	Ausgabe	Stück-Quantum von 1842.	
		Stk.	Fl.			Stk.	Fl.
	<u>Tit. I.</u>				<u>Abrechnung Tit. I.</u>	1342	28
	<u>Krankenkassen</u>			4	<u>Abrechnung von 1838 bis 1840</u>	150	
1	<u>Ausgaben</u>				in den Jahren		
	1. Krankenkasse des Max Jos. Krankens				Jahr 1838	Fl. 134. 6. 5	
	und Krankengeldkasse	100			" 1839	" 144. 18. 9.	
	2. Krankenkassen	113	25 5		" 1840	" 171 . . .	
	3. " "	120	" "			" 449. 25. 2.	
	4. in Krankenkassen	60	" "		In Summe	" 149. 28. 5	
	5. in Krankenkassen	120	" "		Summa Tit. I.	1492	28
	6. in Krankenkassen	64	" "		<u>Tit. II. Ausgaben von 1838 bis</u>		
	7. " "	32	" "		<u>Abrechnung</u>	287	10
	8. " "	32	" "				
2.	Lehn des Krankens in Krankenkassen				Summa Tit. II.	287	10
	und Krankengeldkasse	188	28				
	1. Krankenkassen	56	" "				
	2. Krankenkassen	36	28				
	3. Krankenkassen	30	" "				
	4. Krankenkassen	24	" "				
	5. Krankenkassen	24	" "				
	6. Krankenkassen in Krankenkassen	18	" "				
		188	28				
3	Lehn des Krankens in Krankenkassen						
	und Krankengeldkasse	626	" "				
	in den Jahren						
	Jahr 1838	Fl. 621. 18. 9.					
	" 1839	" 510. 9. 8					
	" 1840	" 746. . . 1					
		1877. 28. 6					
	In Summe	625. 29. 6					
	Abrechnung	1342	28				

c/o	Ausgabe	Halt. Quantum von 1842			N ^o	Ausgabe	Halt. Quantum von 1842		
		fl.	gr.	sch.			fl.	gr.	sch.
	<u>Tit. III. Anbauwesen.</u>	120				<u>Uebertragung Tit. VI.</u>	18218		
	Die Aufzucht der Getreide in				5	Verpflichtung der Adligen			
	Jahre 1838. fl. 115. 23. 8.					Waisen im Hof- und Lageramt	239		
	" 1839 " 115. 3. 9					vide pag. 15. Art. 5. im Einkommen			
	" 1840 " 130. 13. .					Die Aufzucht der Getreide in			
	Summa " 361. 10. 5.					Jahre 1838 fl. 254. 14. 10.			
	Im Durchschnitt " 120. 13. 6.					" 1839 " 262. 26. 1.			
	<u>Summa Tit. III. per se.</u>					" 1840 " 258. 12. .			
	<u>Tit. IV. Aufzucht der Tiere.</u>					Summa " 775. 22. 11			
	von der Arbeit der Adligen	300				Im Durchschnitt " 258. 17. 8.			
	<u>Summa Tit. IV. per se.</u>					6	Auftrag zur Befreiung der Adligen		
	<u>Tit. V. von dem Regimentskosten</u>	600				gegenüber dem Regiments	15		
	<u>Summa Tit. V. per se.</u>					Die Aufzucht der Getreide in			
	<u>Tit. VI. Verpflichtung der Adligen</u>					Jahre 1838 fl. 24. 9. .			
1	Die Pflichten der Pfleger	14000				1839 " 14. . . .			
2	Unterstützung der bedürftigen	1200				1840 " 7. 3. .			
3	Unterstützung der bedürftigen bei					Summa " 45. 11. .			
	Erkrankungen	700				Im Durchschnitt " 15. 3. 8			
	Die Aufzucht der ad 1, 2, 3 von					7	Auftrag zur Befreiung der Adligen		
	in 1838 fl. 14623. 20. 4					von dem Regiments			
	" 1839 " 14911. 5. 11					Manche von dem Regiments			
	" 1840 " 16236. 29. 8.					gegenüber dem Regiments			
	Summa " 45771. 25. 11					Die Aufzucht der Getreide in			
	Im Durchschnitt " 15257. 8. 8.					Jahre 1838 fl. 83. 13. 6.			
4	Verpflichtung der Adligen					" 1839 " 88. 12. "			
	von dem Regiments	2318				" 1840 " 102. 10. "			
	Die Aufzucht der Getreide in					Summa " 274. 5. 6.			
	1838 fl. 1920. 26. 8.					Im Durchschnitt " 91. 11. 10.			
	1839 " 2598. " 10.					zu übertragen	18218		
	1840 " 2436. 15. 5.								
	Summa " 6955. 12. 11.								
	Im Durchschnitt " 2318. 14. 4.								
	zu übertragen	18218							

No	Ausgabe	Platz Quantum an 1842.			No	Ausgabe	Platz Quantum an 1842.		
		Fl.	Rgr	1/4			Fl.	Rgr	1/4
	Abrechnung Tit. VI.	18583				Abrechnung Tit. VI.	20692		
5	8 Klage der Dyggeliten in Klageaba betrug im Jahre 1838 . . . 159. 19. 4 " 1839 . . . 258. 11. 5 " 1840 . . . 244. 16. 11 662. 17. 8	220	.	.	11	8 Klage der Brunkan im Max Joseph Brunkaufs in Klageaba betrug im Jahre 1838 . . . 2471. 17. 11 " 1839 . . . 2485. 8. 11 " 1840 . . . 2861. 26. 5 8118. 23. 3	2706		
6	9 Im Anschlag Gefangennisse für Anwesenheit anma Gaudenokkabrufung in Klageaba betrug im Jahre 1838 . . . 19. 27. . " 1839 . . . 15. 7. 6. " 1840 . . . 21. 7. 6. 56. 12. . Im Anschlag 18. 24.	220	25	11	12	9 Im Anschlag 2706. 7. 9 Kosten für Aufschaffung und Unterhaltung der Kühe für das Max Joseph Brunkaufs a, Futterungskosten . 160. . . b, für Anschlag der Kühe . 120. . . c, Gehalts für die Kühe . 5. . . d, Lohn der Hirten . 36. . . 321. . . vide Tit. VI.	321		
7	10 Klagekosten der Kaiserin und verwandten Diensten in Klageaba betrug im Jahre 1838 . . . 1718. 12. 9. " 1839 . . . 1728. 19. 1. " 1840 . . . 1935. 19. 10 5282. 21. 8 Im Anschlag 1760. 27. 3	1870	.	.	13	11 Klagekosten im Lauf der Klagen a, der Richter 1. Johann Doesten zur Handhabung an der Anwaltschaft . . . 168. 21. . 2. Dominikus Rauten von Thomsen (Kluge) . . 2. 12. 8 Summa 1771. 3. 8 zur Abrechnung . . . 24237	518	19	4
8									
9									
	zur Abrechnung	20692	.	.		zur Abrechnung	24237	19	

Ausgabe

fluth.
Quantum
mon
1842

fl. Rgr 74

Ausgabe

fluth.
Quantum
mon
1842

fl. Rgr 74

Uebertagung Tit. VI.

24237 19 3

B. Sprunk'sche Stiftung

1 Uebertagung Tit. VI. 18. 4

2 Organikum für 2. Gymnasium 60. - -

Summa B. 64-18-4

C. Krönigsmüllersche 18-14- -

D. Rosell'sche Stiftung.

1 Zum Heumen zu Volmerswerth

für die Armen Tafelst. zur

Uebertagung Tit. VI. 9-12-8

2 Tafelst. für die Armen Tafelst. zur

Uebertagung Tit. VI. 40-8-9

3 für den Vorw. der Armen Tafelst. zur

Uebertagung Tit. VI. 14- - -

1838 fl. 14. 28. 6

1839 " 15. 3. "

1840 " 14. 4. 6

44. 6. "

Zum Heumen " 14. 22. "

19 4 Uebertagung Tit. VI. 19. "

Zum Heumen betr. in

1838 fl. 18. 15. 2

1839 " 17. 15. "

1840 " 19. 15. "

55. 15. 2.

Zum Heumen 18. 15. 1.

Summa D. 82. 22. 4.

Zu Uebertagung 24237 19 3

Uebertagung Tit. VI.

24237 19 3

E. Heimanns'sche Stiftung.

1 Uebertagung Tit. VI. 38. 13. 10

2 Organikum für 2. Gymnasium 60. - -

3 zur Uebertagung von

verschieden Stiftungen 51. 8. "

Summa E. 149-21-10

F. Oehling'sche Stiftung.

1 Zum Heumen Tafelst. zur

Uebertagung Tit. VI. 22. "

Summa F. per se

G. Wicklackers'sche Stiftung.

1 Zum Heumen Tafelst. zur

Uebertagung Tit. VI. 1. 9.

Summa G. per se

H. Hilders'sche Stiftung.

1 Heumen Tafelst. zur Uebertagung

von verschiedenen Stiftungen von

verschieden Stiftungen ad 16. 21. 8. 25. 5

Summa H. per se

I. Grevel'sche Stiftung.

1 Zinsen zu 4 1/2% von dem Legate

ad 496. 29. zur Uebertagung von

verschieden Stiftungen ad 10. 11.

Summa I. per se

Zu Uebertagung 24237 19 3

19

1. Nr.

Nr.	Ausgabe	Hakt. Quantitäten			Nr.	Ausgabe	Hakt. Quantitäten		
		fl.	gr.	pf.			fl.	gr.	pf.
5.	Uebersetzung Tit. VI. <u>Wiederholung per</u> <u>Kistungen</u>	24237	19	3		<u>Tit. VII. Kosten für unregelmäßige</u> <u>Lehrbücher, Ausgaben und Leih-</u> <u>gebühren</u>			
6.	A. Kistungen 171. 3. 8.				1	Kaufschillinge von Kisten	516		
	B. Spreu'sche Kistung 64. 18. 4				2	" von Kistungen	103		
	C. Zwanzigmann Kisten 18. 14. "				3	Kaufschillinge von Kisten	50		
	D. Rosell'sche Kistung 82. 22. 4.				4	Kaufschillinge von Kisten des Max Joseph Kisten des Max Joseph Kisten des Max			
	E. Himmann'sche 149. 21. 10					Joseph Kisten des Max Joseph Kisten des Max	40		
	F. Ockling'sche " 4. 22. "					Joseph Kisten des Max	12		9
	G. Wicklacker'sche 1. " 9					von Kisten	20		
	H. Hilders'sche " 3. 25. 5								
	I. Grewel'sche " 22. 10. 11.				6	von Kisten des Max	870		
7.	Summa aller Kistungen 518. 19. 3.					von Ausgaben betragend im Jahre 1838 fl. 1084. 3. 3			
8.	14. Bekleidungs-Kosten					" 1839 830. 3. 4.			
	a) für die in Pflegen Angehörigen der von Kisten des Max 1800.					" 1840 692. 20. 7.			
	b) für die in Pflegen Angehörigen der Waisenhaus für die männlichen Waisen. Pflegungs-Kosten fl. 200. " "	2000					2606. 21. 2		10
9.	15. Zunderkleidung Kostungen pfändl. pfändliche Kostungen etc.	400				von Kisten des Max	868. 29. 1		11
	von Ausgaben betragend im Jahre 1838 fl. 1905. 11. 2.								
	1839 " 3306. 22. 1.								
	1840 " 2700. " "								
	" 1912. 3. 3.								
	von Kisten des Max 2634. 1. 1								
	Summa Tit. VI.	26637	19	3.		zu übersetzen	1611		

No.	Ausgabe	Hauts. Quantum von 1842.			No.	Ausgabe	Hauts. Quantum von 1842.		
		Fl.	Rgr.	Pr.			Fl.	Rgr.	Pr.
	<u>Tit. VII. Uebertug.</u>	1611	"	"		<u>Tit. VIII. Für Uebertugung</u>			
8	Ausgaben für Lat. Max. Joseph Krankenkassend	131	"	"	1	Gefallen für Lohmann bei der 1 ^{ten} Landwehr			
"	in Jahren 1838 159. 1. 6.					234			
"	" 1839 115. 11. 7.								
"	" 1840 118. 15. 9.								
	392. 28. 10								
	in Jahren 1838 130. 29. 1.								
9	Landwehrkosten	237	"	"		Gefallen für die Lohmann in Bempelfort, Derendorf, Morsenbroich, Gerreshaim, Oberbilk, Bilk, Kamm, Volmerswerth und Neustadt	540		
"	in Jahren 1838 229. 13. "					in 1838 458. 26. 4			
"	" 1839 214. 18. "					1839 489. 29. 8			
"	" 1840 268. 2. 6.					1840 535. 27. "			
	712. 3. 6					1484. 23. "			
	in Jahren 1838 237. 11. 2					in Jahren 1838 494. 27. 8.			
10	Für die Lohmann der Landwehrkosten	178	"	"	3	Gefallen für die Landwehrkosten	92	9	3
11	Landwehrkosten für die Landwehrkosten	8	"	"	4	Gefallen für die Landwehrkosten	100	"	"
	Summa Tit. VII.	2165	"	"	5	Gefallen für die Landwehrkosten	300		
						in Jahren 1838 239. 2. 4			
						" 1839 254. 20. 8			
						" 1840 298. 15. 7			
						792. 8. 7			
						in Jahren 1838 264. 2. 11			
						zur Landwehrkosten	1266	9	3

1. Nr.

Nr.	Ausgabe	Halt. Quantum 1842			Tit.	Ausgabe	Halt. Quantum 1842		
		fl.	gr.	sch.			fl.	gr.	sch.
	<u>Tit. VIII. Uebertrey.</u>	1266	9	3					
5.	6. Eine Bescheinigung und Genehmigung zur Lombardität von 1842	202	.	.		<u>Wiederholung der Ausgaben.</u>			
	7. Lsgg. für die Max. von 1840/42	100	"	"		I. Honorarleistungen	1492	28	
	8. Lsgg. für die von 1840 bis 1843	30	"	"		II. Zinsen von Pausen	287	10	
6.	9. Eine Prognose über den Verlauf in den Jahren 1840/42	8	"	"		III. die Honorar	120	.	
	10. Kosten für die Unterhaltung der Merkblätter seit dem Jahre 1840	50	"	"		IV. Ausgaben für die Unterhaltung	300	"	
	Summa Tit. VIII.	1656	9	3		V. Lohn und Prognostik	600	.	
7.	<u>Tit. IX.</u>					VI. Anzeigekosten	26637	19	
8.	1. Umsonstleistungen					VII. Anzeigekosten, Anzeigen	2165	"	
	2. Eine sonstige Ausgaben	36	"	"		VIII. Eine Bescheinigung	1656	9	
	3. Eine sonstige Ausgaben	905	3	10		IX. Umsonstleistungen	6210	22	
9.	Jahre 1838	1384	2	.		Summa aller Ausgaben	39470	"	
	" 1839	867	16	8		<u>Schluss des Etats</u>			
	" 1840	1079	1	8		Die Summen betragen	39470	"	
		3330	20	4		" Ausgaben "	39470	"	
	Die Summen betragen	1110	6	10		gleiches ist			
	3. Zinszahlung seit 1840	3259	28	9		Aufgestellt Düsseldorf d. 20. November 1841			
	4. Eine Uebertrey seit dem Jahre 1840	2009	20	4		Die Central Commission			
	Summa Tit. IX.	6210	22	11					

Preis Düsseldorf.

Etat

des Gutsverwalt. " Fonds der

Oberbürgermeisterei Düsseldorf

für das Jahr

1842.

46
ntu
42
42
28
10
19
9
22
41

No.	Einnahme.	Stads-Quantum von 1842.			No.	Ausgabe.	Stads-Quantum von 1842.		
		flr	Sgr	H.			flr	Sgr	H.
	<u>Tit. I.</u>					<u>Tit. I.</u>			
	<u>Eintrüfte von Patrimonial-Verordnungen.</u>					<u>Verwaltungskosten.</u>			
1.	Miethen von dem alten Kanzlei-Gebäude	600	"	"	1.	Aus der Gemeindefürsorge als Entlohnung für die Verwaltungskosten 50 flr.			
2.	Verpflichtungen für den Raum zum Aufbewahren der Säuer-Löffel-Gewächse	150	"	"		<u>Summa per se Tit. I.</u>			
3.	Verpflichtungen für die Unterhaltung des alten Kanzlei-Gebäudes zur Polizey-Verwaltung	380	"	"		<u>Stift.</u>			
4.	Verpflichtungen von dem neuen Gebäude	100	"	"		<u>Tit. II.</u>			
5.	Verpflichtungen von dem neuen Gebäude	550	"	"	1.	Stads- und Communal-Verwaltungskosten und Säuer-Verpflichtungen.			
	<u>Summa der Einnahme.</u>	<u>1780</u>	"	"		<u>Summa per se Tit. II.</u>	200	"	
						<u>Tit. III.</u>			
						<u>San- und Akuterhaltungskosten.</u>			
					1.	Für die gewöhnliche Instandhaltung des Rathhauses gemäß Contract	25	"	
					2.	Verpflichtungen auf dem Wundschneisen	25	"	
					3.	Für gewöhnliche Instandhaltung des Gebäudes	200	"	
					4.	Bezahlung des Fuhrwerks-Maschinen für die 6. Commune-Monate	210	"	
						<u>Summa Tit III.</u>	<u>460</u>	"	

No	Ausgabe.	Statt ~ Quantum von Tit 1842.			Ausgabe.	Statt ~ Quantum von 1842		
		Yll	Ygl	Yll		Ygl	Yll	
	<u>Tit. IV.</u>				<u>Wiederholung der Ausgaben</u>			
	Zinsen und Zins - Zinsen Tilgung -				I Verwaltungskosten			
1	Bankkassa Zinsen zu 5 % von der Kapital sichel von 12,300 Yll	615			II Mähen und Abgaben	200		
2	Zins Abtragung auf die von Anfangen Kapital (sichel)	450			III Bau und Unterhaltung Kosten	460		
					IV Zinsen	1065		
					V Konfliktkosten	55		
	Summa Tit. IV.	1065						
	<u>Tit. V.</u>				Summa der Ausgaben	1780		
1	Zu unvorhergesehenen Ausgaben	55			Dies zusammen beträgt	1780		
	Summa per se Tit. V.				„ Ausgaben „	1780		
					Gleicht sich an			

Düsseldorf den 9 November 1841

Der Oberbürgermeister

Der Rath

1

2

3

4

5

6

7

8

Denis Weyden

Etat
des Trindjohs, Fonds
der
Oberbürgermeisterei Düsseldorf
für das Jahr 1842.

1
2
3
4
5
6
7
8
9

No.	Einnahme.	Stück-Quantum von 1842			No.	Ausgabe.	Stück-Quantum von 1842		
		flr	Sgr	pf			flr	Sgr	pf
	<u>Tit. I.</u>					<u>Tit. I.</u>			
1	solch' aus verkauften Grundstücken	300	0	0		<u>Zur d. Unterhaltungskosten.</u>			
	Summa per se Tit. I.				1	zur baulichen Instandhaltung			
	<u>Tit. II.</u>					des Hofes, des Lagerplatzes			
	<u>Zinsen von Activ-Capitalien</u>					platzes Aufführung von			
1	Von einem Einlage bei der Dyckerhoff					Umbauarbeiten	100	0	
	Kapital von 25 Juli 1835 von 58 1/2 % zu 3 3/4 % N. 1512 des Einlagebuchs . .	1	28	8		Summa per se Tit. I.			
2	Von einem Einlage von Actie N. 59 von 250 flr zu 5 % . . .	12	15	0		<u>Tit. II.</u>			
	Summa Tit. II.	14	13	8	1	<u>Zur Capital-Anlage.</u>			
	<u>Tit. III.</u>					aus dem Ueberflusse der			
1	sonstige unvorhergesehene					Leistungen einnehmend . .	200	0	
	Einnahmen	5	16	4		Summa per se Tit. II.			
	Summa per se Tit. III.					<u>Tit. III.</u>			
	<u>Wiederholung</u>					<u>Zu unvorhergesehenen Ausgaben</u>	20	0	
	der Einnahme.					Summa per se Tit. III.			
I	solch' aus verkauften Grundstücken	300	0	0		<u>Wiederholung</u>			
II	Zinsen	14	13	8		der Ausgabe.			
III	sonstige Einnahmen	5	16	4					
	Summa der Einnahmen	320	0	0					

Die Einnahme beträgt 320.
 " Ausgabe " 320

Gleicht sich aus
 Düsseldorf den 9^{ten} November 1842
 Der Oberbürgermeister Der Stadtrenter

Etat

für die Verwaltung der Fonds der Realhöfen
zu Düsseldorf

für das Jahr 1842.

No.	Einnahme.	Ghab. Quantum von 1842.			No.	Einnahme.	Ghab. Quantum von 1842.		
		fl.	gr.	sch.			fl.	gr.	sch.
	<u>Tit. I.</u>					<u>Tit. V.</u>			
	<u>Von Grundbesitzern.</u>					<u>Gehörungen von den Pächtern</u>			
	<u>Kl. 1.</u>					<u>A. Aus der Inscriptions.</u>			
	<u>Tit. II.</u>					1. Aus Inscriptionsgebühren 1/4 für jeden Pächter bei der Abnahme u. beim Abfertigen in einem jeden Pflanzjahr . . .	170		
	<u>Zinsen von Capitalien</u>					2. Aus anderen Gehörungen . . .			
	<u>A.</u>					<u>B. Aus der Inscriptions.</u>			
	<u>Von unablösbaren Capitalien</u>					1. Aus Pächtern:			
1.	Markt- und Pachtzinsen von einem Capital von 5824 pf. d. d. jährlich zu 4% fällig am 6. September . . .	184	12	6		a, in der Pflanzzeit 36 pf. jährlich von 10 Pächtern . . .	360		
2.	Zinsen von einem Capital von 2358 pf. d. d. jährlich zu 4% fällig am 18. Jänner . . .	74	20	1		b, 2 ^{te} Pflanzzeit 30 pf. jährlich von 15 Pächtern . . .	450		
	<u>Summa A.</u>	259	2	11		c, 3 ^{te} Pflanzzeit 25 pf. jährlich von 27 Pächtern . . .	675		
	<u>B.</u>					d, 4 ^{te} Pflanzzeit 20 pf. jährlich von 34 Pächtern . . .	680		
	<u>Von ablösbaren Capitalien</u>					e, 5. u. 6 ^{te} Pflanzzeit 15 pf. jährlich von 120 Pächtern . . .	1800		
	<u>Kl. 2.</u>					2. Aus anderen Gehörungen . . .			
	<u>Summa Tit. II.</u>	259	2	11		<u>C. Aus dem Abgang.</u>			
	<u>Tit. III.</u>					<u>Kl. 1.</u>			
	<u>Von Darlehenszinsen.</u>					<u>Summa Tit. V.</u>	4135		
	<u>Kl. 1.</u>					<u>Tit. VI. Jubelmann.</u>			
	<u>Tit. IV.</u>					<u>Kl. 1.</u>			
	<u>Gehörungen aus anderen Pächtern und Söld.</u>					<u>Wiederholung der Einnahme.</u>			
	<u>A. Aus den Markt-Pächtern.</u>					I. Von Grundbesitzern . . .			
	<u>Kl. 1.</u>					II. Zinsen von Capitalien . . .	259	2	11
	<u>B. Aus anderen Pächtern und Söld.</u>					III. Von Darlehenszinsen . . .			
1.	Marktingte Darlehen . . .					IV. Gehörungen aus anderen Pächtern und Söld. . .	1680	27	1
2.	Endingte Darlehen und der gemeinen Pächter: Zinsfuß nach dem Endinsfuß, soviel u. so lange sie d. d. abzuführen . . .	1680	27	1		V. Gehörungen von den Pächtern . . .	4135		
	<u>Summa Tit. IV.</u>	1680	27	1		VI. Jubelmann . . .			
						<u>Summa der Einnahmen</u>	6075		

No.	Ausgabe.	Glatb. Quantum von 1842.			No.
		fl.	gr.	pf.	
<u>Tit. I.</u>					
	<u>Verwaltungskosten.</u>				
1.	Zur Einrichtung und				
	Verwaltung der				
	Bibliothek 33.				
2.	An hiesigen Bibliothek				
	zur Verwaltung.	15.			
	<u>Summa Tit. I.</u>	15.			
<u>Tit. II.</u>					
	<u>Besoldungen der Lehrer</u>				
	<u>und sonstigen Angestellten</u>				
	<u>A. Von Diakon.</u>				
	Diakon.	1000			
	<u>B. Von ordentlichen Lehrern</u>				
	für Lehrer.	700			
	" do	600			
	" do	500			
	" do	500			
	" do	450			
	" do	400			
	<u>C. Von außerordentlichen</u>				
	<u>Lehrern und Hilfs-</u>				
	<u>lehrern.</u>				
	für den katholischen				
	Religions-Unterricht 100				
	für den evangelischen				
	Religions-Unterricht				
	u. in sonstigen Säisaren.	400			
	Zehrentlohn	320			
	Lehren der evangelischen Sprache	200			
	<u>D. Von sonstigen</u>				
	<u>Angestellten.</u>				
	Bibliarius	100			
	<u>Summa Tit. II.</u>	5270			

No.	Ausgabe.	Glatb. Quantum von 1842.		
		fl.	gr.	pf.
<u>Tit. III.</u>				
	<u>Zur Unterweisungsmitteln.</u>			
	<u>A. Zur Bibliothek.</u>			
1.	Zur Unterweisungsmitteln Bibliothek		70	
	B. Zur Beschaffung von			
	Unterweisungsmitteln			
	Instrumenten und Modellen			
	C. Zur Beschaffung von			
	Lehrern, Vinten 33.		100	
	<u>Summa Tit. III.</u>		170	
<u>Tit. IV.</u>				
	<u>Zur Beschaffung von</u>			
	<u>Instrumenten und</u>			
	<u>Unterweisungsmitteln</u>			
	<u>Summa per se Tit. IV</u>		150	
<u>Tit. V.</u>				
	<u>Zur Heizung u. Beleuchtung</u>			
	<u>A. Zur Heizung.</u>			
	200			
	<u>B. Zur Beleuchtung.</u>			
	30			
	<u>Summa Tit. V.</u>		230	
<u>Tit. VI.</u>				
	<u>Zur Unterhaltung und</u>			
	<u>Reparatur der Bibliothek</u>			
	<u>Tit. VII. Von Ausgaben und</u>			
	<u>Ungelassenen</u>			
	<u>Tit. VIII. Zinsen und</u>			
	<u>Passiva.</u>			
	<u>Bibliarius.</u>			
	<u>Tit. IX. Zinsen.</u>			
1.	Zur Unterhaltung der			
	einzelnen Bibliothek			
	in dem Bibliothek		100	
2.	Zur Unterhaltung von			
	sonstigen Bibliotheken		140	
	<u>Summa Tit. IX.</u>		240	

Tit.	Ausgabe.	Stück- Quantum von 1842		
		Fl.	Syl.	4.
<u>Wiederholungen der Ausgaben.</u>				
I	Verwaltungskosten	15	"	"
II	Ersoldnung der Lese- und sonstigen Angelegenheiten	5270	"	"
III	Zu Druckkostenmitteln	170	"	"
IV	Zu Buchhaltungskosten und deren Ausführung	150	"	"
V	Zu Heizung und Beleuchtung	230	"	"
VI	Zu Bankkosten u. sonstigen Ausgaben	"	"	"
VII	Zu Ausgaben u. Kosten von Gemeinschaften	"	"	"
VIII	Zinsen von Kassen- u. Depositen	"	"	"
IX	Zusammen	240	"	"
	<u>Summa der Ausgaben</u>	6075	"	"
<u>Abschluss.</u>				
	Die Einkünfte betragen	6075	"	"
	„ Ausgaben	6075	"	"
	Gleiches wird			

Düsseldorf den 16^{ten} November 1841
 Der Oberbürgermeister Der Vorstand.

Revis Düsseldorf.

Etat

des Revisions- und Personierungs-Revis

der Oberbürgermeisterei Düsseldorf,

für das Jahr

1842.

No.	Einnahme.			No.	Einnahme.		
	Stads-Quantum von 1842.				Stads-Quantum von 1842.		
	fl.	gr.	sch.		fl.	gr.	sch.
	<u>Tit. I.</u>				<u>Tit. III.</u>		
	Aus Gemeindefinanzen				Zinsen von Actien		
	80	26	8		Capitalien		
	Summa Tit. I.						
	80	26	8				
	<u>Tit. II.</u>						
	Zeitrenten						
1	Von dem Holzlagungplatze vor dem Augarten, dem Anwesenbüchse, einem kleinen Platze in dem Pausförmungs- und Anlagen und auf dem Fischkuller			1	Von den zu veräußernden Pausförmungs- und Anlagen		
	110				100		
2	Von dem Fischkuller			2	Von einem Pausförmungs- und Anlagenplatze in dem Pausförmungs- und Anlagen		
	67	10			185		
3	Von dem Pausförmungs- und Anlagenplatze in dem Pausförmungs- und Anlagen				Summa Tit. III.		
	92				285		
4	Von dem Grab- und Holz-utzung in demselben						
	550						
	Summa Tit. II.						
	819	10					

Einnahme.

Stabs-Quantum
von
1842

N^o

7/4 8/4 9/4

Tit. IV.

zulobend ankaufte
Landplätzen und
Ablösungen.
Kisth.

Tit. V.

Postige Einnahme.

1. Zinsfuß und der Mittel
Rust zu den Akuten
haltungskosten der
öffentlichen Promen-
naden 1100 2 -
 2. Postige unvorsorge-
gesehene Einnahme 14 23 4
- Summa Tit. V. 1114 23 4

Einnahme.

Stabs-Quantum
von
1842

7/4 8/4 9/4

Wiederholung der Einnahme.

Tit

- I Grundzinsen 80 26 8.
- II Zeitzinsen 819 10 2
- III Zinsen 285 2 2
- IV Kauf- und Ablösun-
gen " " "
- V Postige Einnahme 1114 23 4

Summa der Einnahme 2300 2 2

16
4
4
4

"
"
5

No	Ausgabe.			Ausgabe.		
	Stadt's Quantum von 1842.			Stadt's Quantum von 1842.		
	fl.	gr.	pf.	fl.	gr.	pf.
	<u>Tit. I.</u>			<u>Wiederholung der Ausgaben.</u>		
	Verwaltungskosten.			I. Verwaltungskosten. " " "		
	Kistb.			II. Kapital-Anlage... " " "		
	<u>Tit. II.</u>			III. Unterhaltungskosten 2254 " "		
	Zur Kapital-Anlage.			IV. Sonstige Ausgaben.. 46 " "		
	Kistb.			Summa der Ausgabe 2300 " "		
	<u>Tit. III.</u>			<u>Schluss.</u>		
	Zur Aufrechterhaltung			Die Summa beträgt 2300 " "		
	der Verschönerungs-Anlagen			" Ausgaben " " 2300 " "		
1.	Für die Auffrischung			Gleicht sich aus ..		
	über die Anlagen... 200 " "					
2.	Zu Arbeitelohn, Aufsicht-			Düsseldorf, den 16 November 1841.		
	sungen und Materialien 2054 " "			Der Oberrathmann. Der Rathsch.		
	Summa Tit. III. 2254 " "					
	<u>Tit. IV.</u>					
	Zu sonstigen unvor-					
	gesehenen Ausgaben 46 " "					
	Summa per se Tit. IV.					

König. Düsseldorf.

Etat

des Mueft., und Senifufan. Raths
der Oberbürgermeisterei Düsseldorf,
für das Jahr 1842.

No.	Einnahme.	Stab. Quantität von 1842			No.	Ausgabe.	Stab. Quantität von 1842		
		fl.	gr.	sch.			fl.	gr.	sch.
	<u>Tit. I.</u>					<u>Tit. I.</u>			
	Unbestimmte Einkünfte von Markt, Dausen 3 Gulden.					<u>Verwaltungs-Kosten.</u>			
						<u>Gehälter.</u>			
1.	Marktgeld	7000	"	"	1.	Rein. Commisarius	600	"	"
2.	Marktgeld	1000	"	"	2.	Ober. Kaufmann	350	"	"
3.	Wagen und Obnithgeld	1000	"	"	3.	zwei Kaufm. und			
4.	Gehälter für Aufseher von Handlungsgütern	5	"	"	Wagenmann	580	"	"	
5.	Lagergeld. Gehälter	845	"	"	4.	Lagergeld. Verwaltung	300	"	"
6.	Marktgeld von Gewerl, Holz 33	5400	"	"	5.	zwei Markt. Aufseher	320	"	"
	Summa der Einnahme	15250	"	"	6.	für im Lagergeld um an den Kaufmann zu leistende Aufseher	50	"	"
					7.	zur Spitzung und Belichtung des Dienstlokals, und Dispositionsalarien	140	"	"
						Summa Tit. I.	2340		

16.
 42.
 27.

Ausgabe.	Statt Quantum von 1842.			No.	Ausgabe.	Statt Quantum von 1842.		
	fl.	gr.	pf.			fl.	gr.	pf.
<u>Tit. II.</u>					<u>Tit. IV.</u>			
Zinsen von Restio = Capitalien und zur Erfüllung d. Tilgung.					<u>Kaufmann.</u>			
1. Zinsen von dem Lagerfahrb. Actien	263	13	2		1. Mittw. Kaufmann Siepmann	60	17	4
2. Zinsen von der Einlage des Kaufmanns und des Aufwandes an der Rückzahlung unreiner Divid. ad 31082 fl. 19 gr. 7 pf.	1554	4	2		2. Mittw. Kaufmann Gudas	36	2	2
Zur Abrechnung an der Erfüllung d. Tilgungsb. Fonds					<u>Summa Tit. IV.</u>	96	17	4
3. zur Erlösung von Lagerfahrb. Actien	327	23	6		<u>Tit. V.</u>			
4. Einlagen von Kaufmann Actien	1500				Eink. und Unterhaltung Kosten.			
<u>Summa Tit. II.</u>	3655	10	8		1. zur Unterhaltung der sämtlichen Gebäulichkeiten, Gebäude, Wagen, Ju- welien z. z.	1200		
<u>Tit. III.</u>					2. zur Unterhaltung des Verf. auf dem Lagerfahrb. gemäß Contract.	60		
Mieten und Abgaben					3. zur Unterhaltung der beiden eisernen Kaufmann gemäß Contract.	24		
1. Gemeinderath, Communal, Gemeinderath und d. d. d. Pensionsbeiträge					zur Unterhaltung			
<u>Summa per se Tit. III.</u>	20					1284		

No.	Ausgabe.	Statt = Quantum von 1842.			No.	Ausgabe.	Statt = Quantum von 1842.		
		fl.	gr.	sch.			fl.	gr.	sch.
	<u>Uebertrog Tit. V.</u>	1284	"	"		<u>Tit. VI.</u>			
4.	Zur Ausfertigung der Prozessakten	200	"	"		<u>sonstige Ausgaben.</u>			
5.	Zur Herstellung der äußeren Hauptakten des Landgerichts	100	"	"	1.	Lohn der Arbeiter im Landgericht	230	"	
6.	Zur Fortführung der auf dem Rhein-Wafer auf dem Rhein-Wafer	400	"	"	2.	Maßnahmen auf dem Rhein-Wafer	120	"	
7.	Zur weiteren Ausfertigung der Hauptakten oberhalb des Rheins	500	"	"	3.	Kosten der gerichtlichen Salvestellung des Rhein- wafer im Landgericht	500	"	
	<u>Summa Tit. V.</u>	2484	"	"	4.	Sonstige unvorhergesehene Ausgaben	404	"	
					5.	Auf die Gemeinden Kost, die für die auf Tit. I. VI.	5400	"	
						<u>Summa Tit. VI.</u>	6654	"	

Ausgabe.

Stadts
Quantum
von
1842.
Fl. Sch. Pf.

Tit.

Wiederholung der Ausgaben.

I.	Verwaltungskosten	2340	"	"
II.	Zinsen	3655	10	8
III.	Steuern und Abgaben	20	"	"
IV.	Konsumen	96	17	4
V.	Lehn und Unterhaltungskosten	2484	"	"
VI.	Andere Ausgaben	6654	2	"

Summa der Ausgabe 15250 " "

Schluss.

Die Einnahmen betragen	15250	"	"
" Ausgaben	15250	"	"
Gleicht sich an.			

Düsseldorf, den 16. November 1841.

Der Oberbürgermeister.
Der Stadtsch.

x

2855

Plat 20

2.95.

