

Organe der Universität

Hochschulrat

Externe Mitglieder:

Dr. Simone Bagel-Trah, Anne-José Paulsen, Avi Primor,
Prof. Dr. Dr. h.c. Ernst Theodor Rietschel, Patrick Schwarz-Schütte

Interne Mitglieder:

Univ.-Prof. Dr. phil. Vittoria Borsò, Univ.-Prof. em. Dr. med. Ulrich Hadding,
Univ.-Prof. em. Dr. rer. nat. Detlev Riesner

Geschäftsstelle (im Dezernat 2):

Cornelia Kemper, MBA

Gebäude 16.11, Ebene 03, F. 81-1 06 52, Fax 81-1 20 98

E-Mail: kemper@zuv.uni-duesseldorf.de

Rektor

Univ.-Prof. Dr. med. Dr. phil. Hans Michael Piper

Gebäude 16.11, Ebene 01, Raum 53,

E-Mail: rektor@uni-duesseldorf.de

Vorzimmer:

Marlen Hausweiler, F. 81-1 00 00/1, Fax 81-1 51 93,

E-Mail: hausweiler@zuv.uni-duesseldorf.de

Angelika Osburg, F. 81-1 00 02, E-Mail: osburg@zuv.uni-duesseldorf.de

Persönlicher Referent: PD Dr. phil. Stephan Laux

Gebäude 16.11, Ebene 01, Raum 54, F. 81-1 58 20, Fax 81-1 58 16

E-Mail: laux@zuv.uni-duesseldorf.de

Stabsstelle Abteilung Kommunikation:

Leitung: Joachim Tomesch

F. 81-1 08 98, Gebäude 16.11, Ebene 01, Raum 42,

E-Mail: tomesch@zuv.uni-duesseldorf.de

Geschäftszimmer (Gebäude 16.11, Ebene 01, Raum 56):

Daniela van Geertruiden, F. 81-1 20 22, Telefax 81-1 52 79,

E-Mail: geertruiden@zuv.uni-duesseldorf.de

Öffentlichkeitsarbeit:

Rolf Willhardt (Pressesprecher), F. 81-1 24 39

E-Mail: willhardt@zuv.uni-duesseldorf.de

Dr. Arne Claussen (Mathematisch-Naturwissenschaftliche Fakultät),

F. 81-1 08 96, E-Mail: claussen@zuv.uni-duesseldorf.de

Susanne Dopheide (Universitätsklinikum und Medizinische Fakultät),

F. 81-0 41 73, E-Mail: susanne.dopheide@med.uni-duesseldorf.de

Carolin Grape (Wirtschaftswissenschaftliche und Juristische Fakultät),

F. 81-1 08 95, E-Mail: grape@zuv.uni-duesseldorf.de

Dr. Victoria Meinschäfer (Philosophische Fakultät), F. 81-1 32 53

E-Mail: meinschaefer@zuv.uni-duesseldorf.de

Zentrale Veranstaltungen:

Mandy Funke, F. 81-1 08 99, E-Mail: funke@zuv.uni-duesseldorf.de

Corporate Design und Gestaltung:

Monika Uttendorfer, F. 81-1 54 39

E-Mail: monika.uttendorfer@uni-duesseldorf.de

Rektorat

Rektor

Univ.-Prof. Dr. med. Dr. phil. Hans Michael Piper, Gebäude 16.11; Ebene 01, Raum 53, E-Mail: rektor@uni-duesseldorf.de

Vorzimmer:

Marlen Hausweiler, F. 81-1 00 00/1, Fax 81-1 51 93

E-Mail: hausweiler@zuv.uni-duesseldorf.de

Angelika Osburg, F. 81-1 00 02,

E-Mail: osburg@zuv.uni-duesseldorf.de

Kanzler

Prof. Ulf Pallme König, Gebäude 16.11, Ebene 01, Raum 28

Vorzimmer: Angelika Lindner, F. 81-1 10 00/1, Fax 81-1 45 34

E-Mail: kanzler@zuv.uni-duesseldorf.de

Prorektor für Strukturentwicklung

Univ.-Prof. Dr. med. Klaus Dieter Pfeffer, Gebäude 16.11, Ebene 01, Raum 43

F. 81-1 00 50

Persönlicher Referent: PD Dr. Thomas Bruhn, F. 81-1 16 01

E-Mail: bruhn@zuv.uni-duesseldorf.de

Prorektor für Forschung und Innovation

Univ.-Prof. Dr. rer. nat. Lutz Schmitt, Gebäude 16.11, Ebene 01, Raum 43

F. 81-1 00 40

Persönlicher Referent: N. N., F. 81-1 09 89

Prorektor für Lehre und Studienqualität

Univ.-Prof. Dr. phil. Ulrich von Alemann, Gebäude 16.11, Ebene 01, Raum 47,

F. 81-1 00 30

Persönlicher Referent: N. N., F. 81-1 50 06

Prorektor für Hochschulmanagement und Internationales

Univ.-Prof. Dr. Axel Buchner, Gebäude 16.11, Ebene 04, Raum 41

Vorzimmer der Prorektoren: Kerstin Dauber

Gebäude 16.11, Ebene 01, Raum 45, F. 81-1 00 10, Fax 81-1 00 15

E-Mail: dauber@zuv.uni-duesseldorf.de

Senat

Vorsitzender: Univ.-Prof. Dr. Michael Baumann

Die Mitglieder des Rektorats (nicht stimmberechtigt)

Die Dekaninnen bzw. Dekane der Fakultäten (nicht stimmberechtigt)

Die Gleichstellungsbeauftragte (nicht stimmberechtigt)

Die oder der Vorsitzende des Allgemeinen Studierendenausschusses (nicht stimmberechtigt)

Gruppe der Hochschullehrerinnen und Hochschullehrer:

Univ.-Prof. Dr. Michael Baumann, Univ.-Prof. Dr. Dieter Birnbacher, Univ.-Prof. Dr. Jan Busche, Univ.-Prof. Dr. Dietrich Busse, Prof. Dr. Ulrich Decking, Univ.-Prof. Dr. Karl Kleinermanns, Univ.-Prof. Dr. Wolfram-Trudo Knoefel, Univ.-Prof. Dr. Bernhard Korbmacher, Univ.-Prof. Dr. Petra Stoerig, Univ.-Prof. Dr. Heinz-Dieter Smeets, Univ.-Prof. Dr. Ulrich Stüttgen, Univ.-Prof. Dr. Dieter Willbold

Gruppe der akademischen Mitarbeiterinnen und Mitarbeiter:

Dr. Sandra Beer, Dr. Christian Dumpitak, Dr. Jochen Lechner, Dr. Guido J. Reiß

Gruppe der Studierenden:

Malte Kohns, Philipp Tacer, Stephanie Volk, Leonid Shmatenko

Gruppe der weiteren Mitarbeiterinnen und Mitarbeiter:

UBe Helga Schweizer, UBER Axel Wolf

Kommissionen

Ständige Kommission für Lehre und Studienqualität

Vorsitzender: Prorektor Univ.-Prof. Dr. Ulrich von Alemann

Gruppe der Hochschullehrerinnen und Hochschullehrer

Prof. Dr. Ulrich Decking, Univ.-Prof. Dr. Horst Degen, Univ.-Prof. Dr. Georg Pretzler,
Univ.-Prof. Dr. Horst Schlehofer, Univ.-Prof. Dr. Matthias Schneider
Univ.-Prof. Dr. Wilhelm Singhof, Univ.-Prof. Dr. Markus Stein,
Univ.-Prof. Dr. Gerhard Vowe

Gruppe der akademischen Mitarbeiterinnen und Mitarbeiter

Dr. Susanne Brandt, Dr. Christian Dumpitak, Sven Lindner,
Dr. Ingrid-Charlotte Wolter

Gruppe der Studierenden

Philipp Tacer, Eva Wischmann, Valeriya Zimmermann, Jodie Napp

Gruppe der weiteren Mitarbeiterinnen und Mitarbeiter

Rudolf Schmitt-Föllner

Kommission für die Universitäts- und Landesbibliothek

Vorsitz: Prorektor Univ.-Prof. Dr. Ulrich von Alemann

Gruppe der Hochschullehrerinnen und Hochschullehrer

Univ.-Prof. Dr. Ricarda Bauschke-Hartung, Univ.-Prof. Dr. Reinhold Egger,
Univ.-Prof. Dr. Bernd Günter, Prof. Dr. Alfons Hugger,
Univ.-Prof. Dr. Achim Landwehr, Univ.-Prof. Dr. Nicola Preuß, Prof. Dr. Jörg Vögele

Gruppe der akademischen Mitarbeiterinnen und Mitarbeiter

Dr. Peter Kunz, Dr. Hans Malmede, Dr. Annemarie Nilges, Friedhelm Sowa

Gruppe der Studierenden

Patrick Mebus, Seban Sincar

Gruppe der weiteren Mitarbeiterinnen und Mitarbeiter

Dirk Riemann

Kommission für Informationsversorgung und -verarbeitung sowie neue Medien (KIM)

Vorsitz: Chief Information Officer (CIO) Jan Gerken

Geschäftsführer: Dr. Manfred Heydthausen (ZIM)

Kommissarischer Direktor des Zentrums für Informations- und Medientechnologie
(ZIM): Klaus Szymanski

Information Officers (IO):

Universitäts- und Landesbibliothek: Ralf Matalla

Zentrale Universitätsverwaltung: Dr. Hermann Thole

Universitätsklinikum: Dr. Stefan Walther

Juristische Fakultät: Michael Beurskens
Medizinische Fakultät: Prof. Dr. Ulrich Decking
Philosophische Fakultät: Prof. Dr. Ralph Weiss
Mathematisch-Naturwissenschaftliche Fakultät: Univ.-Prof. Dr. Axel Buchner
Wirtschaftswissenschaftliche Fakultät: Prof. Dr. Albrecht Michler

Gleichstellungskommission

Vorsitzende: Gleichstellungsbeauftragte Sanda Grätz

Gruppe der Hochschullehrerinnen und Hochschullehrer
Univ.-Prof. Dr. Nicola Preuß (Stellvertretung: Univ.-Prof. Dr. Gabriele Gloger-Tippelt)
Univ.-Prof. Dr. Peter Westhoff (Stellvertretung: Univ.-Prof. Dr. Ulrich Decking)

Gruppe der akademischen Mitarbeiterinnen und Mitarbeiter
Annemarie Nilges (Stellvertretung: Monique Jucquois-Delpierre)
Michael Gutmann (Stellvertretung: Detlef Gernand)

Gruppe der Studierenden
Tatiana Skidanova (Stellvertretung: Khadija Hajou)
Turac Yilmaz (Stellvertretung: Redouan Aouad-Ali)

Gruppe der weiteren Mitarbeiterinnen und Mitarbeiter:
Christof Neumann (Stellvertretung: Alfred Mendzigall)
Helga Schweizer (Stellvertretung: Ute Pflughaupt)

Datenschutzbeauftragter der Heinrich-Heine-Universität Düsseldorf

Oberverwaltungsrat Kurt Finkbeiner, Dipl.-Geophysiker,
F. 81-1 32 14, Fax 81-1 05 49
E-Mail: finkbeiner@zuv.uni-duesseldorf.de
Gebäude 25.13, Ebene 00, Raum 34
Stellvertreter: Uwe Hofmann, F. 81-1 05 79, Fax 81-1 06 45,
Gebäude 25.13, Ebene 00, Raum 33
E-Mail: uwe.hofmann@zuv.uni-duesseldorf.de

Sprechstunden: nach Vereinbarung
E-Mail: datenschutzbeauftragter@uni-duesseldorf.de
Web: www.uni-duesseldorf.de/datenschutz

Gleichstellungsbeauftragte

OVR'in Dipl.-Ing. Sanda Grätz
Gebäude 16.11, Ebene 04, Raum 21-24, F. 81-1 15 26
Sekretariat: Frau Maria-Luise Konradt, F. 81-1 38 86, Fax 81-1 52 39

Stellvertreterinnen:

Prof. Dr. Annette Schad-Seifert (Fakultätsgleichstellungsbeauftragte der Philosophischen Fakultät); F. 81-1 43 59
Prof. Dr. Birgit Henrich (Fakultätsgleichstellungsbeauftragte der Medizinischen Fakultät); F. 81-1 52 06
Priv.-Doz. Dr. med. Hildegard Graß (Fakultätsgleichstellungsbeauftragte der Medizinischen Fakultät); F. 81-1 40 58
Prof. Dr. Nicola Preuß (Fakultätsgleichstellungsbeauftragte der Juristischen Fakultät); F. 81-1 16 60
Prof. Dr. Sieglinde Ott (Fakultätsgleichstellungsbeauftragte der Mathematisch-Naturwissenschaftlichen Fakultät); F. 81-1 35 35
PD Dr. Katrin Henze (Fakultätsgleichstellungsbeauftragte der Mathematisch-Naturwissenschaftlichen Fakultät); F. 81-1 13 78
N. N. (Fakultätsgleichstellungsbeauftragte der Wirtschaftswissenschaftlichen Fakultät)
Martha Wagner (Gleichstellungsbeauftragte der weiteren Mitarbeiterinnen); F. 81-1 20 32

Familienberatungsbüro

Dipl.-Soz.-Päd. Frauke Ullrich F. 81-1 05 28, Fax 81-1 04 83
N. N., F. 81-1 05 28, Fax 81-1 04 83

Selma-Meyer-Mentoring-Programm

Koordinatorin: Monika Demming-Pälmer und Lena Kleine-Kalmer
F. 81-1 04 62, Fax 81-1 52 39 Lena



Konfuzius-Institut Düsseldorf
Sprach- und Kulturkurse Chinesisch



Konfuzius-Institut Düsseldorf
an der Heinrich-Heine-Universität Düsseldorf
Graf-Adolf-Str. 63 - 40210 Düsseldorf
Tel. 02 11 41628540 - Fax 02 11 41628569
www.konfuzius-duesseldorf.de

Für Anfänger und Fortgeschrittene

- kompetent • in Kleingruppen • Lehrmaterial inkl.
- Kurse am Abend und am Nachmittag
- in angenehmem Ambiente

Erstes offizielles chinesisches Sprach- und Kulturinstitut in NRW.

Ehrensensatorinnen und -senatoren

Dr. Esther Betz, Mitherausgeberin der Rheinischen Post,
Cecilienallee 33, 40474 Düsseldorf

Hans-Heinrich Grosse-Brockhoff, Staatssekretär für Kultur des Landes NRW,
Stadttor 1, 40219 Düsseldorf

Bernd Hebbering, Citadellstraße 13, 40213 Düsseldorf

Prof. Dr. Dr. h. c. mult. Paul Mikat, Kultusminister a. D., Erich-Hoepner-Straße 21,
40474 Düsseldorf

Dr. h.c. Harry Radzyner

Dr. h.c. Rolf Schwarz-Schütte, Ehrenpräsident der Industrie- und Handelskammer
zu Düsseldorf, Ehrenpräsident der Gesellschaft von Freunden und Förderern der
Heinrich-Heine-Universität Düsseldorf e. V., Ernst-Schneider-Platz 1,
40212 Düsseldorf

Udo van Meeteren

Dr. Gustav Adolph von Halem, Am Backesberg 2, 40629 Düsseldorf

Dr. Dr. h.c. Günther Wille, Reichswaldallee 66, 40472 Düsseldorf

SPENDE FÜR SPENDY!

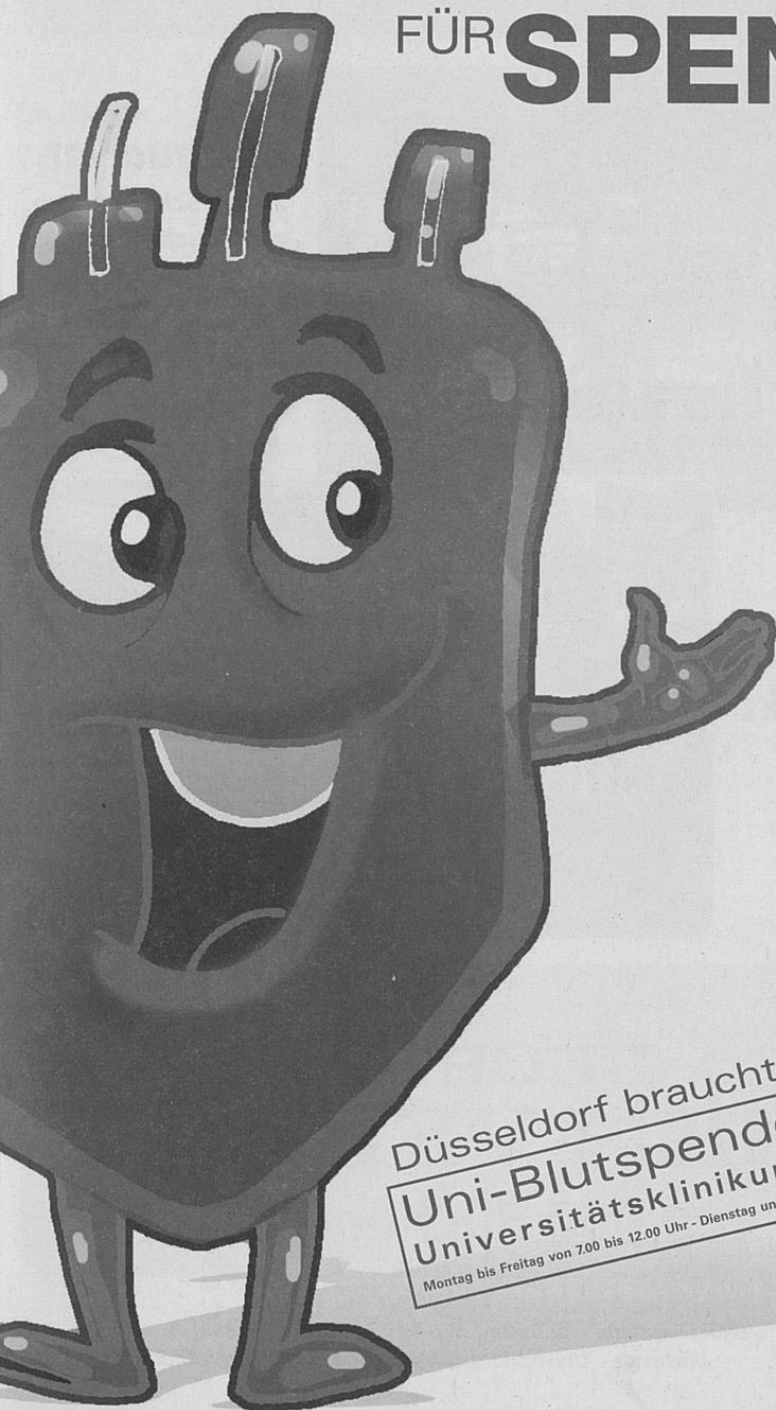

Düsseldorf braucht Dein Blut!
Uni-Blutspendezentrale
Universitätsklinikum Düsseldorf
Montag bis Freitag von 7.00 bis 12.00 Uhr - Dienstag und Donnerstag auch 14.00 bis 18.00 Uhr

Immer ein Erlebnis!

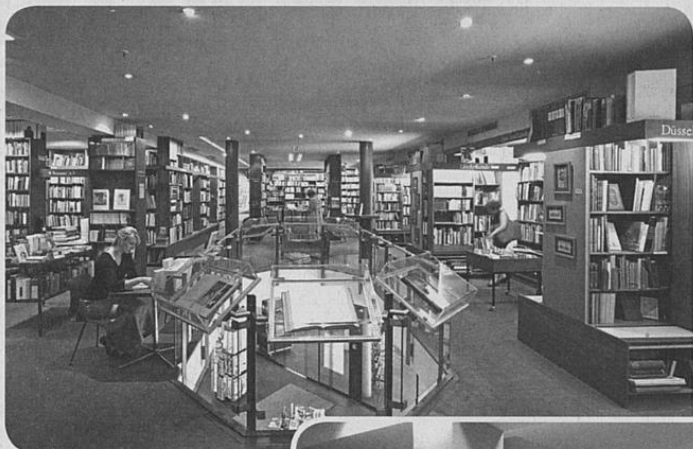

Antiquariat

75.000 Schnäppchen,
vom Taschenbuch
bis zur bibliophilen
Rarität

Stöbermarkt

Viele Tausend
Sparbücher

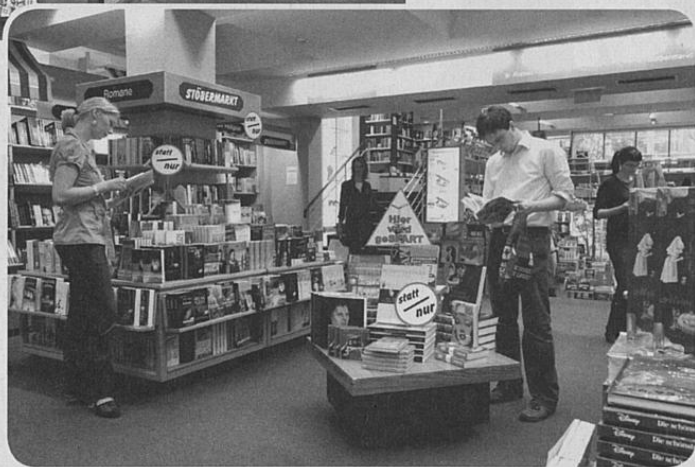

BUCHHAUS 
STERN-VERLAG
400.000 Bücher & Medien

Friedrichstr. 24-26 40001 Düsseldorf ☒ Talstr. Mo-Sa 9.30-20 Uhr ☎ 3881-0 Fax 3881-200
buchsv.de Universitätsbuchhandlung auf der Mensabrücke ☎ 346161

Legende zu umseitiger Orientierungshilfe

Die vierstellige Kennzahl gibt den Standort einer Einrichtung an. Steht eine zweite Kennzahl in Klammern davor, gibt diese den Zugang zu der jeweiligen Einrichtung an.

Stand: Mai 2010

Zentrale Einrichtungen

Rectorat	Gebäude
Studienverwaltung	16.11
Studierendensekretariat	16.11
Akademisches Prüfungsamt	16.11
Zentrale Studienberatung	16.11
Akademisches Auslandsamt	16.11
Forschungs- und Technologietransfer	16.11
Pressestelle	16.11
Verwaltung des Universitätsklinikums Düsseldorf	13.70
Universitätspräsenzzentrum	23.31
Universitätsrechenzentrum	25.41
Universitäts- und Landesbibliothek	24.41

Rectorat	16.11
Studienverwaltung	16.11
Studierendensekretariat	16.11
Akademisches Prüfungsamt	16.11
Zentrale Studienberatung	16.11
International Office	16.11
Forschungs- und Technologietransfer	16.11
Pressestelle	16.11
Verwaltung des Universitätsklinikums Düsseldorf	13.70
Zentrum für Informations- und Medientechno- logie (ZIM)	25.41
Universitäts- und Landesbibliothek	24.41
Fachbibliothek:	
- Theoretische Medizin	22.21
- Erziehungswissenschaft,	
Psychologie	(23.01) 23.03

Medizinische Fakultät

Dekanat	23.11
Zentrum für Anatomie und Hirnforschung	22.03
Institut für Anatomie I	22.03
Institut für Anatomie II	22.03
C. u. O. Vogt-Institut für Hirnforschung	22.03

Zentrum für Physiologie

Institut für Herz- und Kreislaufphysiologie	22.03
Institut für Neuro- und Sinnesphysiologie	22.03

Zentrum für Biochemie und Molekularbiologie

Institut für Biochemie und Molekularbiologie I	22.03
Institut für Biochemie und Molekularbiologie II	22.03

Zentrum für Medizinische Psychologie, Soziologie, Statistik und Allgemeinmedizin

Institut für Medizinische Psychologie	23.02
Institut für Medizinische Soziologie	23.02
Institut für Statistik in der Medizin	23.02
Abteilung für Allgemeinmedizin	14.97

Zentrum für Pharmakologie und Toxikologie

Institut für Pharmakologie und Klinische Pharmakologie	22.21
Institut für Toxikologie	22.21

Zentrum für Pathologie

Institut für Pathologie	14.79
Institut für Neuropathologie	14.79
Institut für Cytopathologie	14.81

Zentrum für Ökologische Medizin

Institut für Hygiene	23.12
Institut für Rechtsmedizin	14.84
Institut für Arbeitsmedizin und Sozialmedizin	23.12

Anthropologie

Institut für Humangenetik und Anthropologie	23.12
---	-------

Zentrum für Innere Medizin und Neurologie

Medizinische Klinik und Poliklinik Klinik für Hämatologie, Onkologie und klinische Immunologie	13.53
Klinik für Kardiologie, Pneumologie und Angiologie	13.54
Klinik für Endokrinologie, Diabetologie und Rheumatologie	13.53, 14.77
Klinik für Gastroenterologie, Hepatologie und Infektiologie	11.93, 13.54
Klinik für Nephrologie	13.52
Neurologische Klinik	13.53
Ambulantes Therapiezentrum	11.64

Klinisches Institut für Psychosomatische Medizin und Psychotherapie	14.90/14.91
Tierversuchsanlage	22.22
Koordinierungszentrum für Klinische Studien (KKS)	12.46

Ausbildungszentrum für Gesundheitsberufe des Universitätsklinikums

Fachbereich technische Assistenz	15.12
Fachbereich Physiotherapie	15.14
Fachbereich Massage	15.14
Fachbereich Orthoptik	13.77
Fachbereich Diätassistentinnen	17.21
Fachbereich Pflege	15.11

Bildungszentrum für Kompetenzentwicklung im Gesundheitswesen

Staatlich anerkannte Weiterbildungsstätte für Intensivpflege und Anästhesie	15.21
Philosophische Fakultät	11.75

Philosophische Fakultät

Dekanat	23.21
Forum der Forschungszentren	23.21
Philosophisches Institut	23.21
Erziehungswissenschaftliches Institut	(23.01) 23.31
Sozialwissenschaftliches Institut	23.31, 23.32
Historisches Seminar	23.31/23.32
Institut für Kultur und Geschichte der Deutschen im östlichen Europa	23.31
Seminar für Kunstgeschichte	23.32
Institut für Sprache und Information	23.21
Seminar für Klassische Philologie	23.21
Germanistisches Seminar	23.21
Institut für Jüdische Studien	23.11/12
Anglistisches Institut	23.21, 23.32
Romanistisches Seminar	23.21
Ostasiatisches Institut	23.02
Institut für Sportwissenschaft	28.01
Institut für Kultur und Medizin	23.02

Mathematisch-Naturwissenschaftliche Fakultät

Dekanat	25.32
Mathematisches Institut	(25.13) 25.13, 25.22
Institut für Informatik	25.12, 25.23
Institut für Angewandte Physik	25.02, 25.12, 25.23
Institut für Experimentalphysik	25.33
Institut für Laser- und Plasmaphysik	25.32
Institut für Physik der Kondensierten Materie (IPKM)	25.33
Institut für Theoretische Physik	25.22, 25.23
Physikalische Grundvorlesung	25.32

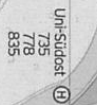



- Universitätsklinikum
- Düsseldorf
- Heinrich-Heine-Universität
- Düsseldorf
- Studentenwerk
- Düsseldorf
- Fachhochschule
- Düsseldorf

Service-Point der Heinrich-Heine-Universität



Service-Point der Heinrich-Heine-Universität

Legende zu umseitiger Orientierungshilfe

Die vierstellige Kennzahl gibt den Standort einer Einrichtung an. Sieht eine zweite Kennzahl in Klammern davor, gibt diese den Zugang zu der jeweiligen Einrichtung an.

Stand: Mai 2010 Zentrale Einrichtungen

	Gebäude
Rektorat	16.11
Universitätsverwaltung	16.11
Studierendensekretariat	16.11
Akademisches Prüfungsamt	16.11
Zentrale Studienberatung	16.11
Akademisches Auslandsamt	16.11
Forschungs- und Technologietransfer	16.11
Pressestelle	16.11
Verwaltung des Universitätsklinikums Düsseldorf	13.70
Universitätspräsenzzentrum	23.31
Universitätsrechenzentrum	25.41
Universitäts- und Landesbibliothek	24.41
Rektorat	16.11
Universitätsverwaltung	16.11
Studierendensekretariat	16.11
Akademisches Prüfungsamt	16.11
Zentrale Studienberatung	16.11
International Office	16.11
Forschungs- und Technologietransfer	16.11
Pressestelle	16.11
Verwaltung des Universitätsklinikums Düsseldorf	13.70
Zentrum für Informations- und Medientechno- logie (ZIM)	25.41
Universitäts- und Landesbibliothek	24.41
Fachbibliothek:	
- Theoretische Medizin	22.21
- Erziehungswissenschaft,	
Psychologie	(23.01) 23.03
- Klassische Philologie, Philosophie,	
Romistik, Germanistik	23.21
- Romanistik, Geschichte, Sozialwissenschaften	23.31
- Geowissenschaften, Mathematik, Physik	25.22
- Biologie, Chemie, Pharmazie	26.21
- Medizinische Abteilung	17.13
- Jura	24.91
Uni-Betriebshof	23.40
Versorgungszentrum/Personalräume des Universitätsklinikums	17.21
Gästehaus	Fabricsstr. 8
Studentenwerk	21.12
Mensa/Restaurant	21.11
Abt. für Ausbildungsförderung	21.12
ASA	25.23
Infrastrukturelle Hausverwaltung	23.02
Staatliches Prüfungsamt	23.31
Betriebsärztlicher Dienst	14.95
Juristische Fakultät	
Dekanat	24.91
Lehrstuhl für Strafrecht, Wirtschafts- strafrecht und Medienrecht	24.81
Lehrstuhl für Bürgerliches Recht und Gewerblichen Rechtsschutz	24.81
Lehrstuhl für Öffentliches Recht und Verwaltungslehre	24.81
Professor für Bürgerliches Recht, Arbeitsrecht und Rechtsvergleichung	24.81
Lehrstuhl für Strafrecht und Strafprozessrecht	24.81
Alfred Krupp von Bohlen und Halbach-Stiftungsprofessor für Unternehmenssteuerrecht	24.81
Lehrstuhl für Deutsches und Europäisches Privatrecht, Römisches Recht und Privatrechtsgeschichte	24.81
Lehrstuhl für Bürgerliches Recht, Internationales Privatrecht und Rechtsvergleichung	24.81
Lehrstuhl für Deutsches und Ausländisches Öffentliches Recht, Völkerrecht und Europarecht	24.81
Professor für Öffentliches Recht	24.81
Lehrstuhl für Öffentliches Recht, Rechtstheorie und Rechtssoziologie	24.81
Lehrstuhl für Bürgerliches Recht, Handelsrecht und Wirtschaftsrecht	24.81
Lehrstuhl für Bürgerliches Recht und Zivilprozessrecht	24.81
Professor für Bürgerliches Recht und internationales Wirtschaftsrecht, insbesondere Kartell und Wettbewerbsrecht	24.81
Professor für Strafrecht und Strafprozessrecht	24.81
Institut für Rechtsfragen der Medizin	24.91
Institut für Deutsches und Europäisches Parteienrecht und Parteienforschung	24.91
Zentrum für Gewerblichen Rechtsschutz – Kompetenzzentrum Biopatentrecht	24.91
Zentrum für Informationsrecht	24.91

Medizinische Fakultät	
Dekanat	23.11
Zentrum für Anatomie und Hirnforschung	22.03
Institut für Anatomie I	22.03
Institut für Anatomie II	22.03
C. u. O. Vogt-Institut für Hirnforschung	22.03
Zentrum für Physiologie	22.03
Institut für Herz- und Kreislaufphysiologie	22.03
Institut für Neuro- und Sinnesphysiologie	22.03
Zentrum für Biochemie und Molekularbiologie	22.03
Institut für Biochemie und Molekularbiologie I	22.03
Institut für Biochemie und Molekularbiologie II	22.03
Zentrum für Medizinische Psychologie, Soziologie, Statistik und Allgemeinmedizin	23.02
Institut für Medizinische Psychologie	23.02
Institut für Medizinische Soziologie	23.02
Institut für Statistik in der Medizin	14.97
Abteilung für Allgemeinmedizin	23.12
Zentrum für Pharmakologie und Toxikologie	14.84
Institut für Pharmakologie und Klinische Pharmakologie	22.21
Institut für Toxikologie	22.21
Zentrum für Pathologie	14.79
Institut für Pathologie	14.79
Institut für Neuropathologie	14.81
Institut für Cytopathologie	23.12
Zentrum für Ökologische Medizin	23.12
Institut für Hygiene	23.12
Institut für Rechtsmedizin	14.84
Institut für Arbeitsmedizin und Sozialmedizin	23.12
Institut für Humangenetik und Anthropologie	23.12
Zentrum für Innere Medizin und Neurologie	13.53
Klinik für Hämatologie, Onkologie und Klinische Immunologie	13.54
Klinik für Kardiologie, Pneumologie und Angiologie	13.53
Klinik für Endokrinologie, Diabetologie und Rheumatologie	14.77
Klinik für Gastroenterologie, Hepatologie und Infektiologie	11.93
Klinik für Nephrologie	13.54
Neurologische Klinik	13.52
Ambulantes Therapiezentrum	11.64
Zentrum für Radiologie	13.54
Klinik und Poliklinik für Strahlentherapie und radiologische Onkologie	13.52
Nuklearmedizinische Klinik	13.53
Institut für Diagnostische Radiologie	13.53
Zentrum für Operative Medizin I	13.75/13.76
Chirurgische Klinik und Poliklinik	13.76
Klinik für Allgemein- und Viszeral- chirurgie	13.71
Klinik für Thorax- und Kardiovaskuläre Chirurgie	12.46
Klinik für Gefäßchirurgie und Nierentransplantation	12.47
Klinik für Unfallchirurgie	12.47
Blutspendezentrale	12.41
Klinik für Keifer- und Plastische Gesichtschirurgie	18.73
Zentrum für Operative Medizin II	13.75/13.76
Augenambulanz	13.76
Hals-, Nasen- und Ohrenheilkunde	13.71
Neurochirurgische Klinik	13.71
Zentrum für Operative Medizin III	14.75
Frauenklinik	18.12
Orthopädische Klinik	13.72
Urologische Klinik	11.80/11.82
Hautklinik	13.41
Zentrum für Kinder- und Jugendmedizin – Schlossmannhaus – Kinderklinik	13.41
Klinik für Allgemeine Pädiatrie	13.41
Klinik für Kinderkardiologie und Pneumologie	13.41
Klinik für Kinder-Onkologie, Hämatologie und -Immunologie	13.41
Klinik für Kinderchirurgie	13.41
Zentrum für Zahn-, Mund- und Kieferheilkunde – Westdeutsche Kieferklinik- Poliklinik für Zahnärztliche Chirurgie und Aufnahme	18.73
Poliklinik für Parodontologie	18.73
Poliklinik für Zahnärztliche Prothetik	18.21
Poliklinik für Kieferorthopädie	18.21
Zentrum für Medizinische Mikrobiologie und Virologie	12.42
Institut für Medizinische Mikrobiologie	22.21
Institut für Virologie	22.21
Abteilungen ohne Zuordnung zu einem Zentrum	
Klinik für Anästhesiologie	12.42
Zentralinstitut für Klinische Chemie u. Laboratoriumsdiagnostik	13.51
Institut für Hämostaseologie und Transfusionsmedizin -Blutbank-	12.43
Institut für Transplantationsdiagnostik u. Zelltherapeutika	14.80
Institut für Molekulare Medizin	23.12
Institut für Onkologische Chemie	23.12
Institut für Lasermedizin	22.03
Institut für Geschichte der Medizin	23.12

Klinische Einrichtungen für Psychosomatische
Medizin und Psychotherapie

Klinisches Institut für Psychosomatische Medizin und Psychotherapie	14.90/14.91
Tierversuchsanlage	22.22
Koordinierungszentrum für Klinische Studien (KKS)	12.46
Ausbildungszentrum für Gesundheitsberufe des Universitätsklinikums	
Fachbereich technische Assistenz	15.12
Fachbereich Physiotherapie	15.14
Fachbereich Massage	15.14
Fachbereich Orthoptik	13.77
Fachbereich Diätassistentinnen	17.21
Fachbereich Pflege	15.11
Bildungszentrum für Kompetenzentwicklung im Gesundheitswesen	15.21
Staatlich anerkannte Weiterbildungsstätte für Intensivpflege und Anästhesie	11.75
Philosophische Fakultät	
Dekanat	23.21
Forum der Forschungszentren	23.21
Philosophisches Institut	23.21
Erziehungswissenschaftliches Institut	(23.01) 23.31
Sozialwissenschaftliches Institut	23.31/23.32
Historisches Seminar	23.31/23.32
Institut für Kultur und Geschichte der Deutschen im östlichen Europa	23.31
Seminar für Sprachgeschichte	23.32
Institut für Sprache und Information	23.21
Seminar für Klassische Philologie	23.21
Germanistisches Seminar	23.21
Institut für Jüdische Studien	23.11/12
Anglistisches Institut	23.21, 23.31, 23.32
Romanisches Seminar	23.21
Orientalien-Institut	23.02
Institut für Sportwissenschaft	28.01
Institut für Kultur und Medizin	23.02
Mathematisch-Naturwissenschaftliche Fakultät	
Dekanat	25.32
Mathematisches Institut	(25.13) 25.13, 25.22
Institut für Informatik	25.02, 25.12, 25.13
Institut für Angewandte Physik	25.33
Institut für Experimentalphysik	25.42
Institut für Laser- und Plasmaphysik	25.33
Institut für Physik der kondensierten Materie (IPKM)	25.22, 25.23
Institut für Theoretische Physik	25.32
Physikalische Grundpraktika	25.42
Institut für Anorganische Chemie und Strukturchemie	(26.41) 26.42, 26.43
Institut für Organische Chemie und Makromolekulare Chemie	(26.41)
Institut für Physikalische Chemie und Elektrochemie	26.32, 26.43
Institut für Theoretische Chemie und Computersysteme	26.32, 26.43
Institut für Biochemie	26.32
Institut für Pharmazeutische Chemie	26.42
Institut für Pharmazeutische Biologie	26.23
Institut für Pharmazeutische Technologie	26.22
Botanisches Institut und Botanischer Garten	26.13, 29.01
Betriebsgebäude	29.01
Institut für Biochemie der Pflanzen	26.03
Institut für ökologische Pflanzenphysiologie und Geobotanik	26.13
Institut für Entwicklungs- und Molekularbiologie der Pflanzen	26.03
Institut für Neurobiologie	26.02
Institut für Zoomorphologie, Zellbiologie und Parasitologie	26.03, 26.13
Institut für Entwicklungs- und Molekularbiologie der Tiere	26.13
Institut für Zoophysikologie	26.12
Institut für Physikalische Biologie	26.12
Institut für Mikrobiologie	26.12
Institut für Genetik	26.02, 26.03, 26.12
Institut für Experimentelle Psychologie	23.02, 23.03, 23.12
Geographisches Institut	25.02, 25.12
Wirtschaftswissenschaftliche Fakultät	
Dekanat	23.32
Lehrstuhl für Betriebswirtschaftslehre, insbesondere Unternehmensführung, Organisation und Personal	23.32
Lehrstuhl für Betriebswirtschaftslehre, insbesondere Finanzdienstleistungen	23.32
Lehrstuhl für Betriebswirtschaftslehre, insbesondere Marketing	23.32
Lehrstuhl für Betriebswirtschaftslehre, insbesondere Produktionswirtschaft und Umweltökonomie	23.32
Lehrstuhl für Betriebswirtschaftslehre, insbe- sondere Finanzierung und Investition	23.31
Lehrstuhl für Betriebswirtschaftslehre, insbe- sondere Unternehmensprüfung und Controlling	23.32
Lehrstuhl für Betriebswirtschaftslehre, insb. Betriebswirtschaftliche Steuerlehre	23.32
Lehrstuhl für Volkswirtschaftslehre	23.31
Fachgebiet Volkswirtschaftslehre	23.31
Fachgebiet Statistik und Ökonometrie	23.31
Sonstige Einrichtungen	
Fachhochschule Düsseldorf	23.32
Rektorat/Verwaltung	23.32
Fachbereich Wirtschaftswissenschaften	24.21
Fachbereich Sozial- u. Kulturwissenschaften	24.21

Fachbereich Wirtschaftswissenschaften

Universitätsverwaltung

Die Universitätsverwaltung befindet sich, soweit nichts anderes angegeben, im Gebäude 16.11 (Verwaltungsgebäude), Universitätsstraße 1
siehe auch vorstehenden Lageplan.

Kanzler:

Prof. Ulf Pallme König

Gebäude 16.11, Ebene 01, Raum 28

E-Mail: kanzler@zuv.uni-duesseldorf.de

Vorzimmer: Angelika Lindner, F. 81-1 10 00/1,

Telefax: 81-1 45 34

E-Mail: Lindner@zuv.uni-duesseldorf.de

Stabsstelle für Arbeits- und Umweltschutz:

Gebäude 25.02, Ebene 00, Raum 39

Leitung: Oliver Fahr (Ltd. Sicherheitsfachkraft), F. 81-1 34 56, Fax 81-1 14 89,

E-Mail: fahr@uni-duesseldorf.de

Vertretung: Alfred Mendzigall (Sicherheitsfachkraft), F. 81-1 52 22

E-Mail: mendzigall@zuv.uni-duesseldorf.de

Thomas Dressler (Sicherheitsfachkraft), F. 81-1 52 00

E-Mail: dressler@zuv.uni-duesseldorf.de

Stabsstelle Justitiariat:

Leitung: Dr. Till Amm, F. 81-1 24 01

Vertretung: Uli Henneke, Kirsten Ugowski

Geschäftszimmer:

Johanna Stüttgen, F. 81-1 15 18

Sandra Tarkowski, F. 81-1 13 83

Mitarbeiter/in:

Uli Henneke, F. 81-1 24 34,

E-Mail: henneke@zuv.uni-duesseldorf.de

Kirsten Ugowski, F. 81-1 42 48, Fax 81-1 17 72,

E-Mail: ugowski@zuv.uni-duesseldorf.de

Marion Siebert, F. 81-1 17 64,

E-Mail: siebert@zuv.uni-duesseldorf.de

Ständiger Vertreter des Kanzlers:

Dr. Hermann Thole,

E-Mail: thole@zuv.uni-duesseldorf.de

Geschäftszimmer: Anja Wedig, F. 81-1 24 32 und 132 60, Fax: 81-1 18 33,

E-Mail: wedig@zuv.uni-duesseldorf.de

Dezernat 1 - Studentische Angelegenheiten

Leitung: Berthold Cyperek, F. 81-1 24 40,

E-Mail: cyperek@zuv.uni-duesseldorf.de

Geschäftszimmer: Renate Recker, F. 81-1 15 17, Fax 81-1 57 79

E-Mail: recker@zuv.uni-duesseldorf.de

Stabsstelle Stipendien:

Janine Janus, F. 81-1 59 15

E-Mail: janus@zuv.uni-duesseldorf.de

Abteilung 1.1 - Studierendenservice

Leitung: Dr. Doris Hildesheim, F. 81-1 37 68

E-Mail: hildesheim@zuv.uni-duesseldorf.de

Geschäftszimmer

Isabela Modner, F. 81-1 24 48, Fax 81-1 04 63

E-Mail: modner@zuv.uni-duesseldorf.de

Telefon und E-Mail-Service

F. 81-1 23 45, Fax 81-1 04 63

E-Mail: studierendenservice@zuv.uni-duesseldorf.de

Studierenden Service Center/Servicestelle Schule-Hochschule

F. 81-1 44 83

E-Mail: studierendenservice@uni-duesseldorf.de

Bettina Benirschke, Dipl.-Sowi., F. 81-1 54 81

Marion Buhl, Dipl.-Ing., F. 81-1 07 19

Simone Jawor-Jussen M.A., F. 81-1 54 68

Annika Klein, Dipl.-Soz.päd., F. 81-1 54 82

Annegret MacDonald M.A., F. 81-1 54 69

Cordula Meier, Dipl.-Hdl., F. 81-1 08 27

Natalie Suchan, F. 81-1 54 70

Julia Wiesner M.A., F. 81-1 54 11

Career Service

Dr. Ilke Kaymak, F. 81-1 08 62

E-Mail: kaymak@zuv.uni-duesseldorf.de

Coaching

Jutta Vaihinger, Dipl.-Päd., F. 81-1 54 71

E-Mail: vaihinger@zuv.uni-duesseldorf.de

Psychologische Beratung

Dipl.-Psych. Angelika Wuttke, F. 81-1 49 34

E-Mail: wuttke@zuv.uni-duesseldorf.de

Dipl.-Psych. Gabriele Nottebrock, F. 81-1 49 34

E-Mail: nottebrock@zuv.uni-duesseldorf.de

Abteilung 1.2 - Studierendensekretariat

Leitung: N. N., F. 81-1 22 34,

E-Mail: sos@zuv.uni-duesseldorf.de

Erfassung von Studienbeiträgen und Sozialbeiträgen; Rückerstattungen

F. 81-1 22 33, 81-1 59 88

Einschreibanträge, Anträge für Studienortwechsel; Fachwechsel

F. 81-1 40 31 (9-12 Uhr) / -1 17 98

F. 81-1 59 19

Zulassungsangelegenheiten, Einschreibungen; Nachgeforderte**Einschreibunterlagen**

F. 81-1 22 43, 81-1 22 34, 81-1 51 07, 81-1 32 66, 81-1 59 12

Bewerbung, Zulassung, Immatrikulation für ausländische Studierende

A-E: 81-1 25 03 F-K: 81-1 22 33 L-R: 81-1 32 68 S-Z: 81-1 22 60

Rückmeldung; Beurlaubung; Adressänderung; Exmatrikulation

(schriftliche und E-Mail-Anträge), F. 81-1 59 88, F. 81-1 22 33

Servicenummern: 81-1 34 80

Abteilung 1.3 - International Office

Leitung: Dr. Anne Gellert

E-Mail: aaa@zuv.uni-duesseldorf.de

Kulturprogramm

Dr. Torsten Enge, F. 81-1 49 51

Auslandsstudium/Auslandspraktikum (outgoings)
Renate Thamm, F. 81-1 53 64

Internationale Studierende/Gastwissenschaftler (incomings)
Hildegard Janssen, F. 81-1 22 38
Monika Lent-Öztürk, F. 81-1 07 26

Abteilung 1.4 - Akademisches Prüfungsamt

Leitung: Oliver Beil, F. 81-1 43 58, Fax: 81-1 22 51
E-Mail: beil@zuv.uni-duesseldorf.de (siehe auch Seite 13)

Dezernat 2 - Hochschulmanagement

Leitung: Jan Gerken, Dipl.-Ökonom, F. 81-1 06 54, Fax 81-1 14 13
E-Mail: gerken@zuv.uni-duesseldorf.de
Geschäftszimmer: Petra Bork, F. 81-1 32 03, Fax 81-1 20 98

Abteilung 2.1- Hochschul- und Qualitätsentwicklung

Leitung: Dr. Frank Schütte, Dipl.-Volkswirt, F. 81-1 5925,
E-Mail: schuette@zuv.uni-duesseldorf.de

Abteilung 2.2 - Finanzplanung und Controlling

Leitung: Rainer Baltes, MBA, F. 81-1 19 78,
E-Mail: baltes@zuv.uni-duesseldorf.de

Abteilung 2.3 - Geschäftsstelle Hochschulrat/Rektorat

Leitung: Cornelia Kemper, MBA, F. 81-1 06 52, Fax 81-1 20 98,
E-Mail: kemper@zuv.uni-duesseldorf.de

Dezernat 3 – Personal

Leitung: Berthold Wehmhörner, F. 81-1 24 20, Fax 81-1 08 70
E-Mail: wehmhoerner@zuv.uni-duesseldorf.de
Geschäftszimmer: Christina Mavidou, F. 81-1 52 20,
E-Mail: mavridou@zuv.uni-duesseldorf.de

Abteilung 3.1 – Wissenschaftliches Personal, Personalwirtschaft

Leitung: Marlies Merten, F. 81-1 24 17, Fax 81-1 14 76
E-Mail: merten@zuv.uni-duesseldorf.de

Abteilung 3.2 – Nichtwissenschaftliches Personal, Sondergebiete

Leitung: Jürgen Ney, F. 81-1 47 02, Fax 81-1 14 76
E-Mail: ney@zuv.uni-duesseldorf.de

Abteilung 3.3 – Personal- und Organisationsentwicklung

Leitung: Dr. Kristina Fürth, F. 81-1 59 90, Fax 81-1 04 61
E-Mail: fuerth@zuv.uni-duesseldorf.de

Dezernat 5 – Finanzen

Leitung: Dr. Hermann Thole, F. 81-1 24 32,
E-Mail: thole@zuv.uni-duesseldorf.de
Geschäftszimmer: Anja Wedig, F. 81-1 32 60, Fax 81-1 18 33
E-Mail: wedig@zuv.uni-duesseldorf.de

Abteilung 5.1 – Haushalt

Leitung: Karin Schmelzer, F. 81-1 22 46, Fax 81-1 04 53
E-Mail: schmelzer@zuv.uni-duesseldorf.de

Abteilung 5.2 – Einkauf

Leitung: Horst Zimmermann, F. 81-1 24 42, Fax 81-1 58 78,
E-Mail: zimmermann@zuv.uni-duesseldorf.de

Abteilung 5.3 – Forschungsmanagement

Leitung: Dr. Stefanie Niemann, F. 81-1 35 08, Fax 81-1 24 22,
E-Mail: niemann@zuv.uni-duesseldorf.de

Abteilung 5.4 – Buchhaltung

Leitung: Michaela Schwarz , F. 81-1 27 34, Fax 81-1 19 53

E-Mail: schwarz@zuv.uni-duesseldorf.de

Dezernat 6 – Gebäudemanagement, Gebäude 23.40 (Uni-Betriebshof)

Leitung: Technischer Direktor: Dr.-Ing. Sönke Biel, F. 81-1 25 55, Fax 81-1 53 00,

E-Mail: biel@zuv.uni-duesseldorf.de

Geschäftszimmer: Hannelore Schuhmacher-Vincenz,

F. 81-1 24 35, Fax 81-1 53 00

E-Mail: schuhmacher@zuv.uni-duesseldorf.de

Abteilung Planen und Bauen:

Reiner Prangenberg, F. 81-1 13 11

E-Mail: prangenberg@zuv.uni-duesseldorf.de

Projektkoordination:

Jana Zastrow, F. 81-1 37 07

E-Mail: zastrow@zuv.uni-duesseldorf.de

Andreas Wülfers

E-Mail: wulfers@zuv.uni-duesseldorf.de

Abteilung 6.1 – Kaufmännische Angelegenheiten

Leitung: Rita Holzhauer, F. 81-1 52 15

E-Mail: holzhauer@zuv.uni-duesseldorf.de

Abteilung 6.2 – Versorgungstechnik

Leitung: Dipl.-Ing. Dirk Bruchhausen, F. 81-1 26 34

E-Mail: bruchhausen@zuv.uni-duesseldorf.de

Abteilung 6.3 – Elektrotechnik

Leitung: N. N.

Abteilung 6.4 – Zentrale Betriebstechnik

Leitung: N. N.

Abteilung 6.5 – Bauangelegenheiten

Leitung: Dipl.-Ing. Angela Jordan , F. 81-1 17 58

E-Mail: jordan@zuv.uni-duesseldorf.de

Abteilung 6.6 – Infrastrukturelle Angelegenheiten

Leitung: Michael Abraham , F. 81-1 53 27

E-Mail: abraham@zuv.uni-duesseldorf.de

Gästehaus der Heinrich-Heine-Universität Düsseldorf

Fabricsiusstraße 8
40225 Düsseldorf

Hausverwaltung: Ulrike Bechlars, F. 0211 - 6 95 98 50, Fax 0211 - 6 95 98 51

Mo.-Fr. 9.00 – 14.30 Uhr

E-Mail: gaestehaus.fabricsiusstrasse@uni-duesseldorf.de

www.uni-duesseldorf.de/home/gaeste/fabricsius

1

Schloss Mickeln Tagungs- und Gästehaus der Heinrich-Heine-Universität Düsseldorf

Alt Himmelgeist 25

40589 Düsseldorf

Leiterin: Ingrid Paulus

stellv. Leiterin: Elisabeth Schillings

Gästekbetreuung: Gabriele Lorbeer

F. 60 18 70 20, Fax: 60 18 70 22

E-Mail: schloss.mickeln@uni-duesseldorf.de

Weitere Informationen und Anreisebeschreibungen im Internet unter:

www.uni-duesseldorf.de/schlossmickeln

Zahlungen, Rechnungsangelegenheiten der Gästehäuser:

Schloss Mickeln: Frau Rang, F. 81-1 56 36

Fabricsiusstraße: N. N.

Fax: 81-1 30 30

Verwaltung des Universitätsklinikums Düsseldorf

Moorenstraße 5, 40225 Düsseldorf, Gebäude 13.70, soweit nichts anderes angegeben

Kommissarischer kaufmännischer Direktor

Thorsten Celary

E-Mail: Thorsten.Celary@med.uni-duesseldorf.de

Sekretariat: Frau Vera Simons, F. 81-1 71 00, Fax 81-1 91 00

E-Mail: Vera.Simons@med.uni-duesseldorf.de

Referentin: N. N., F. 81-1 76 66, Fax: 81-1 91 00

Stabsstellen

- Gesundheitsdatenschutz

Dr. Heiko Haaz, F. 81-1 66 00, Fax 81-1 62 66,

E-Mail: Haaz@med.uni-duesseldorf.de

- IT-Sicherheit

Dr. Matthias Pank, F. 81-1 61 76, E-mail: Pank@med.uni-duesseldorf.de

- Gleichstellungsangelegenheiten

N. N.

- Interne Revision

Thomas Breitfeld, thomas.breitfeld@med.uni-duesseldorf.de

- Controlling, Kostenrechnung und Medizin-Controlling

Thorsten Celary, F. 81-1 8406

E-Mail: Thorsten.Celary@med.uni-duesseldorf.de

- Submissionsstelle

Thomas Vormann, F. 81-1 62 08

E-Mail: Vormann@med.uni-duesseldorf.de

Stellvertretender Kaufmännischer Direktor

Heiner Thormeyer

E-Mail : Thormeyer@med.uni-duesseldorf.de

Sekretariat: Anna Manowski, F. 81-186 01, Fax 81-1 91 00

E-Mail : Manowski@med.uni-duesseldorf.de

Projektmanagement und Projektbüro: Dr. Annette Becker, F. 81-1 67 67

E-Mail : Annette.Becker@med.uni-duesseldorf.de

Dezernat 01 – Personal- und Recht

Leiter: Sven Daniel, F. 81-17126, E-Mail: Sven.Daniel@med.uni-duesseldorf.de

Sekretariat: Ortrud Klingenburg,

E-Mail: Ortrud.Klingenburg@med.uni-duesseldorf.de

Abteilung Recht:

Leitung: Mechthild Lambers, F. 81-1 96 44

E-Mail: Mechthild.Lambers@med.uni-duesseldorf.de

Personalcontrolling:

Leitung: Dr. Jörn Baaske, F. 81-1 70 92

E-Mail: Joern.Baaske@med.uni-duesseldorf.de

Personalentwicklung:

Leitung: Jutta Krah, F. 81-1 88 64

E-Mail: Jutta.Krah@med.uni-duesseldorf.de

Abteilung 01.2/01.4.1 – Generalia, Personalangelegenheiten Angestellte

Leiter: Klaus Dieter Gallé, F. 81-17231

E-Mail: Galle@med.uni-duesseldorf.de

Abteilung 01.3/01.4.2 – Personalangelegenheiten Beamte / Drittmittel / Gehaltsabrechnung

Leiter: Lothar Kunzel, F. 81-16056, Fax 81-1 80 77

E-Mail: Kunzel@med.uni-duesseldorf.de

Abteilung 01.4 – Personalangelegenheiten der nichtwissenschaftlichen Angestellten und des Krankenpflegepersonals
Leiter: N.N., F. 81-1 60 55

Kindertagesstätte

Frau Eikel, F. 81-1 83 30, Fax 81-1 80 72

Dezernat 02 – Finanzen

Leiter: Hans-Dieter Weigardt, F. 81-18459

E-Mail: Hans-Dieter.Weigardt@med.uni-duesseldorf.de

Sekretariat: Claudia Garthmann, F. 81-1 84 59 / 94 59

E-Mail: Garthmann@med.uni-duesseldorf.de

Abteilung 02.1 - Finanzabteilung

Leiter: Herbert Moisel, F. 81-17167

E-Mail: Moisel@med.uni-duesseldorf.de

Abteilung 02.2 - Administratives Patientenmanagement, Gebäude 11.72

Leiter: Klaus Völlings, F. 81-17171

E-Mail: Klaus.Voellings@med.uni-duesseldorf.de

Abteilung 02.3 - Sozialdienst, Gebäude 14.71

Leiterin: Dorothea Becker, F. 81-1 73 63

E-Mail : BeckerD@med.uni-duesseldorf.de

Dezernat 03 – Wirtschaft und Betriebe, Gebäude 17.21

Leiter: N. N., F. 81-1 72 00

Sekretariat: Monika Rackow, F. 81-1 6042

E-Mail: Monika.Rackow@med.uni-duesseldorf.de

Controlling

Mathilde Böing, F. 81-1 90 93

E-Mail: Mathilde.Boeing@med.uni-duesseldorf.de

Qualitäts- und Produktmanagement

Michael Benito-Rabenort, F. 81-1 61 28

E-Mail: Michael.Benito-Rabenort@med.uni-duesseldorf.de

Beauftragter für Medizinprodukte

Achim Storm, F. 81-1 99 97

E-Mail: storm@med.uni-duesseldorf.de

Sicherheitsstelle

Abteilung 03.0 – Medienzentrale

Leiter: Michael Ringler, F. 81-1 82 04

E-Mail: Michael.Ringler@med.uni-duesseldorf.de

Abteilung 03.1 – Dienstleistungsbetriebe, Gebäude 17.21

komm. Leiter: U. Dreiner, F. 81-1 72 43

Abteilung 03.2 – Materialwirtschaft

Leiter: Thomas Klein, F. 81-1 86 65

E-Mail: Thomas.Klein@med.uni-duesseldorf.de

Abteilung 03.3 – Logistik

Leiter: Ulrich Dreiner, F. 81-0 63 33

E-Mail: DreinerU@med.uni-duesseldorf.de

Dezernat 04 – Technik, Gebäude 17.18

Leiter: Dr. Dipl.-Ing. Theodor Menkhaus, F. 81-1 72 56

E-Mail: Menkhaus@med.uni-duesseldorf.de

Sekretariat: Ingeborg Eichhorn, F. 81-1 83 25,

E-Mail: Eichhorn@med.uni-duesseldorf.de

Abteilung 04.0

Bauherrenvertreter: Dr. Eugen Schröder, F. 81-1 71 33

E-Mail: Eugen.Schroeder@med.uni-duesseldorf.de

Abteilung 04.1 – Gebäudeautomation, Planung, Projektierung, Controlling

Leiter: Winfried Schoder, Dipl.-Ing., F. 81-1 72 72

E-Mail: Schoderwi@med.uni-duesseldorf.de

Abteilung 04.2 – Elektrotechnik / Fördertechnik

Leiter: Wolfgang Pieper, F. 81-18579

E-Mail: Pieper@med.uni-duesseldorf.de

Abteilung 04.3 – Maschinen, Klima-, Sanitär- und Verfahrenstechnik

Komm. Leiter: Karl Ritschel, F. 81-1 72 55

E-Mail: Ritschel@med.uni-duesseldorf.de

Abteilung 04.4 – Bauunterhaltung

Leiter: Dirk Bollmann, F. 81-19972

E-Mail: Bollmann@med.uni-duesseldorf.de

Abteilung 04.6 – Medizintechnik und Strahlenschutz

Leiter: N. N.

Abteilung 04.8 – Umweltschutz

Leiter: Gernot Hauck, F. 81-1 87 47

E-Mail: Hauck@med.uni-duesseldorf.de

Dezernat 05 – IKT

Leiter: Dr. Stefan Walther, F. 81-0 41 00

E-Mail: Stefan.Walther@med.uni-duesseldorf.de

Stellvertreter: Gunther Unger, F. 81-1 81 19

E-Mail: Unger@med.uni-duesseldorf.de

Assistent der Leitung: Klaus Simons, F. 81-0 40 04

E-Mail: Klaus.Simons@med.uni-duesseldorf.de

Abteilung 05.1 – Betriebswirtschaftliche Systeme

Gunther Unger, F. 81-1 81 19

E-Mail: Unger@med.uni-duesseldorf.de

Abteilung 05.2 – Klinische Systeme

Abteilungsleiterin: Uta Nolte, F. 81-1 65 08

E-Mail: Nolte@med.uni-duesseldorf.de

Abteilung 05.3 – Rechenzentrum-Betrieb

Abteilungsleiter: PD Dr. Zbigniew Kowalik, F. 81-1 84 38

E-Mail: Kowalik@med.uni-duesseldorf.de

Abteilung 05.4 – Kommunikationssysteme

Leiter: Karl-Heinz Hannappel, Dipl.-Ing., F. 81-1 72 78

E-Mail: Karl-Heinz.Hannappel@med.uni-duesseldorf.de

Pflegedienst des Universitätsklinikums Düsseldorf

Sekretariat Pflegedirektion, F. 81-1 71 07 / 1 71 08, Fax 81-1 93 40

Pflegedirektorin: Inge Schwarz, F. 81-16053

E-Mail : SchwarzIn@med.uni-duesseldorf.de

Vertr.: Rosemarie Sarge, F. 81-1 71 10

E-Mail : Sarge@med.uni-duesseldorf.de

Sprechstunden: nach telefonischer Terminvereinbarung

Personalrat der wissenschaftlich Beschäftigten der Heinrich-Heine-Universität Düsseldorf

Universitätsstraße 1, 40225 Düsseldorf,
Gebäude 16.11, Ebene 00, Raum 88
F. 81-1 49 63, Fax: 81-1 56 18, E-Mail: prwiss@uni-duesseldorf.de

Sekretariat: Ute Beyerlein, F. 81-1 4963

Sprechstunden: nach Vereinbarung

Vorsitzende: Karin Vehlhaber
stellv. Vorsitzender: Bernd Schwarzkopf
stellv. Vorsitzender: Gerhard Schwinger
Mitglieder: Dr. Theodorus Akerboom, Rolf Buhl,
Bernd Cappel, Dr. Sven Christian Dreyer,
Dr. Hans Ippendorf, Dr. Heike Merten,
Dr. Stefan Mollner, Dr. Thomas Schönherr,
Dr. Elisabeth Schröder, Harald Spiegl

Personalrat für das nichtwissenschaftliche Personal der Heinrich-Heine-Universität Düsseldorf

Universitätsstraße 1, 40225 Düsseldorf, Gebäude 16.11 (Verwaltungsgebäude),
Ebene 00, Räume 92, 94 und 96

Sekretariat: Petra Böhnke-Cappel, F. 81-1 24 11 (Mo.–Fr. von 12.00–16.00)

Fax 1 13 46, E-Mail: prnw@zuv.uni-duesseldorf.de

Sprechstunde: Nach Vereinbarung

Vorsitzender: Matthias Marx, F. 81-1 24 24
1. Stellvertreter: René Ritter, F. 81-1 51 88
2. Stellvertreterin: Helga Schweizer, F. 81-1 32 23
3. Stellvertreter: Rudolf Schmitt-Föllner, F. 81-1 52 88
Mitglieder: Hubert Domjans, Harald Götz, Werner Herbertz,
Birgit Zimmermann, Alfred Mendzigall, Anja Meurers,
Dirk Riemann

Personalrat der wissenschaftlich Beschäftigten im Universitätsklinikum der Heinrich-Heine-Universität Düsseldorf

Moorenstraße 5, 40225 Düsseldorf (Gebäude 11.71)

Sekretariat: N. N., F. 81-1 90 80, Fax 81-1 67 77,

E-Mail : prwiss@med.uni-duesseldorf.de

Sprechstunden nach Vereinbarung

Vorsitzender: Rolf Buhl, F. 81-1 70 80
stellv. Vorsitzende: Dr. Stefan Mollner, F. 81-1 99 77
Prof. Dr. Michael Klein
Mitglieder: Dr. Dr. Jutta Draganov, Dr. Sven Dreyer,
Dr. Urte Fahren, Dr. Manfred Falck,
Prof. Dr. Bernhard Korbmacher, Tajna Krolo,
Dr. Dr. Mehmet Pak, Dr. Elisabeth Schröder,
Gerhard Schwinger, Prof. Dr. Achim Starke

Personalrat der nichtwissenschaftlichen Mitarbeiter des Universitätsklinikums Düsseldorf

Moorenstraße 5, 40225 Düsseldorf (Gebäude 14.77),
F. 81-1 71 95/1 72 93/1 85 10/1 85 11/1 73 11/1 61 40/1 87 37/1 98 93,
Telefax: 81-1 89 33

Sprechstunden: montags bis mittwochs und freitags von 8 bis 15 Uhr

Vorsitzender: Martin Koerbel-Landwehr

1. Stellvertreterin: Zeynep Dere

2. Stellvertreter: Friedrich Rockhoff

Mitglieder: Roland Bauch, Brigitte Benders, Ralf Beyersdörfer, Steffi Bohl,
Guido Böhmer, Marie-Theres Hintzen, Lorenz Hoffmann-
Gaubig, Dietrich Koziol, Nicole Korsten, Regina Landwehr,
Susanne Looock, Kirsten Lübbehüsen, Annette Ochs,
Teslime Özdemir, Günther Porbadnik, Sylvia Schulz,
Birgit Schwark, Ekatarini Siopi

Jugend- und Auszubildendenvertretung

Bereich Universität:

Julia Cervik, Saskia Vogel

Sprechzeiten: nach Vereinbarung unter der E-Mail-Adresse
cervik@zuv.uni-duesseldorf.de
Gebäude 25.21, Ebene U1, Raum 07

Bereich Universitätsklinikum:

Vorsitzender: Clemens Peters

1. stellvertretender Vorsitzender: Martin Schlücking

2. stellvertretender Vorsitzender: Omar Mussa

Schwerbehindertenvertretungen

Bereich Universität: Werner Herbertz

(1. Stellvertr.: Alfred Mendzigall, 2. Stellvertr.: Karl Heinz Damm,

3. Stellvertr.: Klaus Jürgen Linnepe), E-Mail: sbv@zuv.uni-duesseldorf.de

Gebäude 23.21, Ebene U1, Raum 63, F. 81-1 29 10, Fax: 81-1 48 92

Sprechzeiten: Mo., Mi., Fr. 9.00 – 11.30 Uhr oder nach Vereinbarung

Bereich Universitätsklinikum:

Vertrauensperson der schwerbehinderten Menschen: Cordula Notholt

Stellvertretung: Nicole Korsten

Sekretariat: Roswitha Mlinaric

Gebäude: 14.77, F. 81-1 84 81, Fax 81-1 91 81

Beauftragter des Arbeitgebers in Schwerbehindertenangelegenheiten

Bereich Universität: Berthold Wehmhörner, Dezernat Personal

Gebäude 16.11, F. 81-1 24 20, Fax: 81-1 08 70

E-Mail : wehmhoerner@zuv.uni-duesseldorf.de

Vertreter: Jürgen Ney , F. 81-1 47 02

E-Mail: ney@zuv.uni-duesseldorf.de

Bereich Universitätsklinikum: Lothar Kunzel, D. 01.3

Gebäude 14.70, F. 81-1 60 56, E-Mail: kunzel@med.uni-duesseldorf.de

Beauftragter für Studierende mit Behinderung und/oder chronischer Erkrankung

Univ.-Prof. Dr. Matthias Franz , Klinisches Institut für Psychosomatische Medizin und Psychotherapie, Gebäude 15.16, 81-1 83 38 oder F. 81-1 88 55,
<http://www.uni-duesseldorf.de/bbst/>
E-Mail : matthias.franz@uni-duesseldorf.de

Betriebsärztlicher Dienst

Gebäude 14.95, Moorenstr. 5, 40225 Düsseldorf
E-Mail : Betriebsarzt@med.uni-duesseldorf.de
Ltd. Betriebsärztin: Jutta Christoph, F. 81-1 63 83
Betriebsärztinnen: Dr. med. Andrea Girgensohn, F. 81-1 86 64,
Dr. med. Christina Odenthal , F. 81-1 63 86, N. N., F. 81-1 63 85,
N. N., F. 81-1 90 81
Anmeldung: F. 81-1 71 04 oder 1 72 41

Bau- und Liegenschaftsbetrieb NRW, Düsseldorf

(u. a. zuständig für Bau- und Liegenschaftsangelegenheiten der Heinrich-Heine-Universität Düsseldorf, der Fachhochschule Düsseldorf, der Kunstakademie Düsseldorf und der Robert-Schumann-Hochschule Düsseldorf sowie für die Bergische Universität Wuppertal

Niederlassung: Eduard-Schulte-Str. 1, 40225 Düsseldorf
Tel.: 02 11/6 17 07-0, Fax 02 11/6 17 07-296
E-Mail: d.poststelle@blb.nrw.de

Leiter: Hans-Gerd Böhme

ständiger Vertreter: Ltd. Regierungsbaudirektor Jörg Munsch