Joh. Fr. Ranke

# Kinderlieder

mit Klavierbegleitung

K.W.
12941

Universitäts- und
Landesbibliothek Düsseldorf

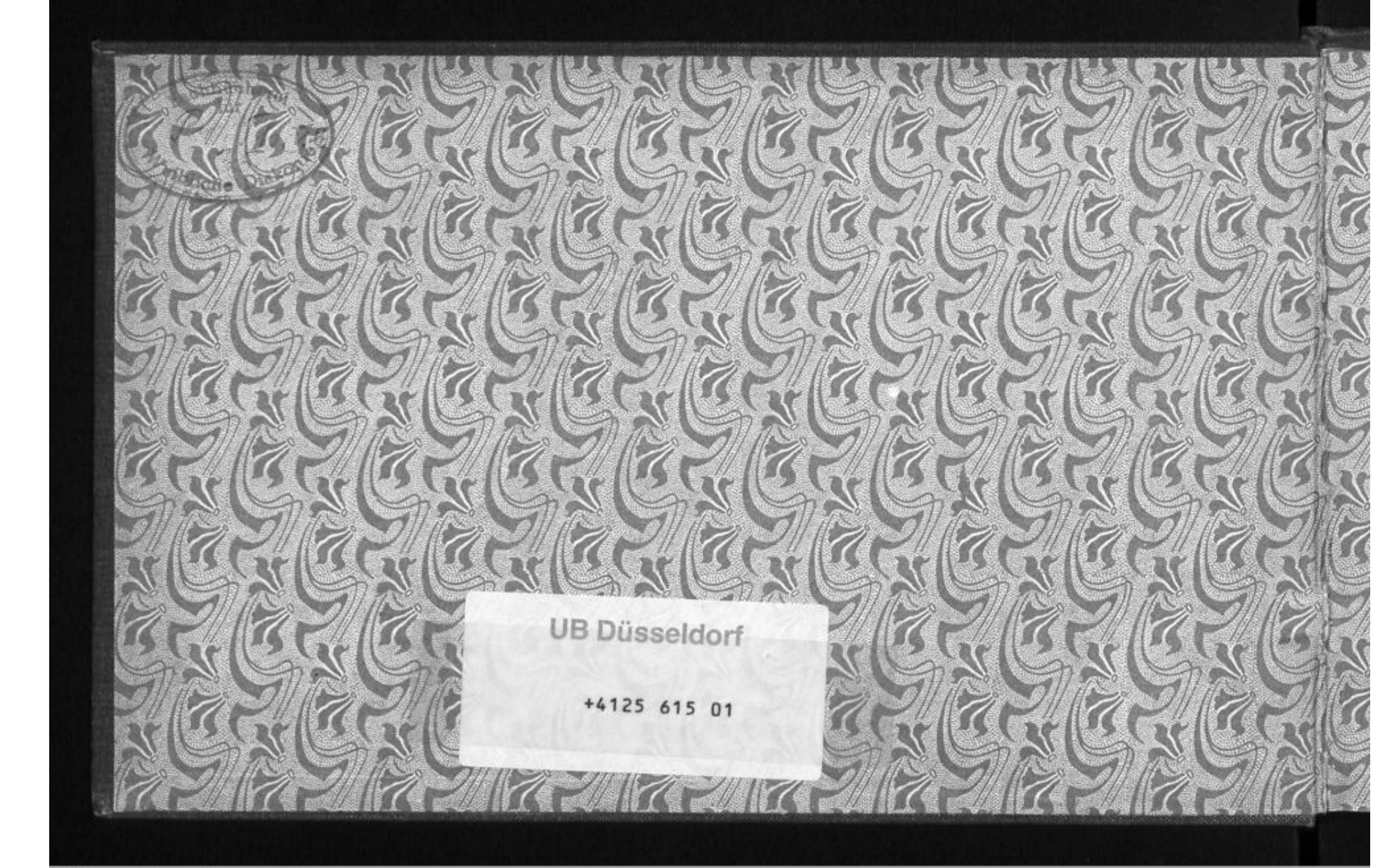
UB Düsseldorf

+4125 615 01

Universitäts- und
Landesbibliothek Düsseldorf

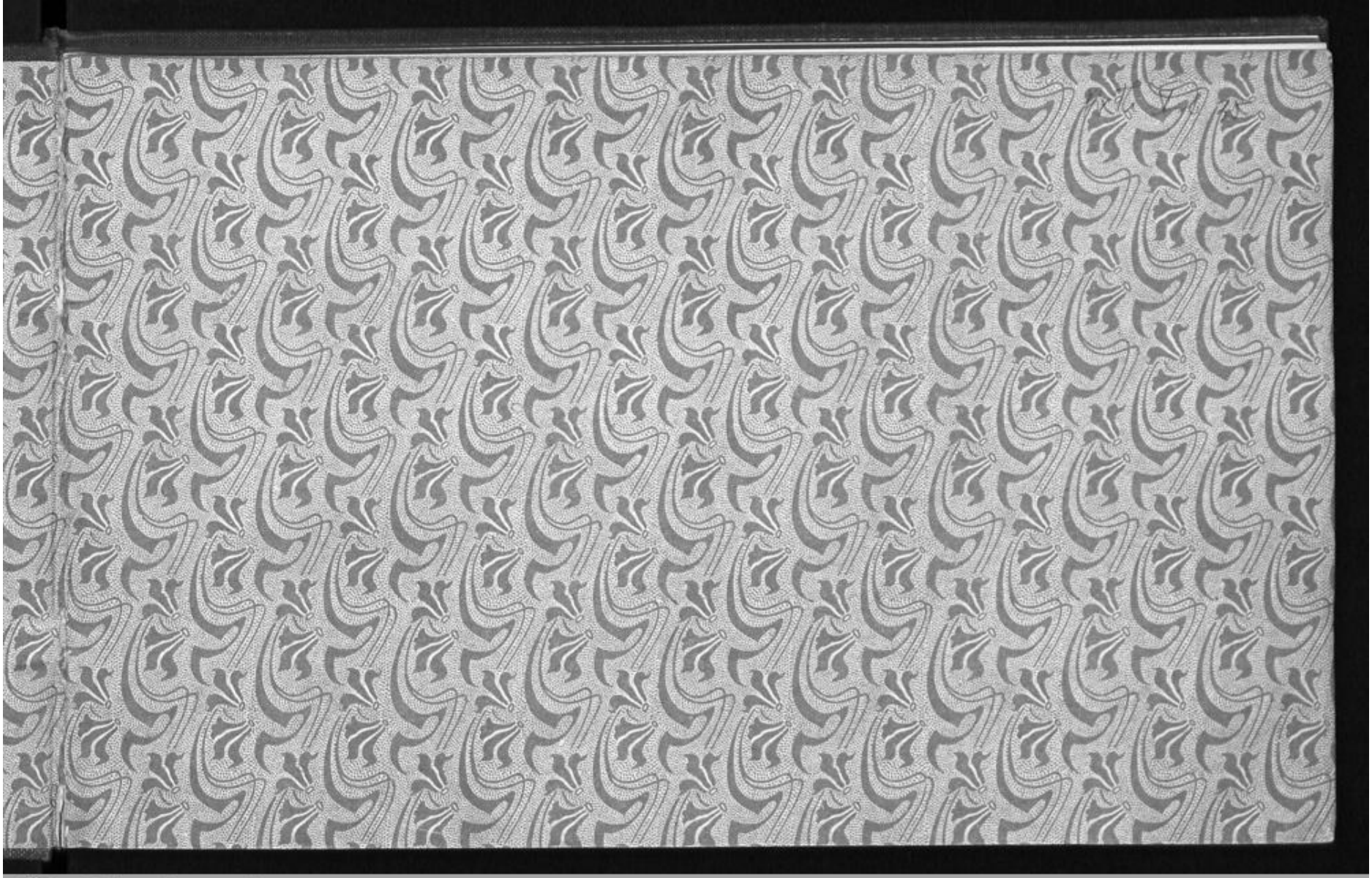

Universitäts- und
Landesbibliothek Düsseldorf

1106

4.–

Universitäts- und
Landesbibliothek Düsseldorf

# Kinderlieder

mit

## leichter Klavierbegleitung und vollständiger Bezeichnung des Fingersatzes.

---

**Eine Zugabe zu jeder Kinderklavierschule.**

---

Herausgegeben

von

**Joh. Fr. Ranke,**

Direktor a. D. des Oberlinhauses zu Nowawes bei Potsdam.

**Elberfeld.**

Druck und Verlag der ~~Bädeker'schen~~ Buch- und Kunsthandlung

(A. Martini & Grüttefien).

**1885.**

Universitäts- und
Landesbibliothek Düsseldorf

Fachbücherei für Weibliche Diakonie
Pu. Th. V. b. 35

KW 12941
750

LANDES- UND STADT-BIBLIOTHEK DÜSSELDORF

57.G.1503

Universitäts- und Landesbibliothek Düsseldorf

# Vorrede.

Die vorliegende Sammlung von Kinderliedern mit Klavierbegleitung ist zunächst für die kleinen Anfänger in der Kunst des Klavierspiels bestimmt, welchen die Gelegenheit geboten werden sollte, sobald die ersten Schwierigkeiten überwunden sind, ihre eben erworbene Fertigkeit zum Spiel der ihnen vertrauten und lieben Lieder, zur Begleitung des Gesanges im Familienkreise zu verwerten. Gewiß werden so die kleinen Musiker am meisten ihrer mühsam erworbenen Kunst froh werden und die leider meist sehr geringe Freudigkeit auch zu den unvermeidlichen technischen Übungen wird gehoben werden. Auch für den Vortrag wird ein solches richtig geleitetes Liederspielen nicht ohne Erfolg bleiben, und der großen Mehrzahl der Klavierschüler, welche nie über die ersten Anfänge hinaus gelangen, wird der Weg gewiesen, wie sie auch ihre bescheidene Fertigkeit zur eignen Freude und zu eignem Gewinn und zu Nutz und Frommen ihrer Umgebung besser verwerten können, als wenn sie zwei oder drei mühsam eingeübte Salonstücke durchs Leben retten. Vielleicht dürfte auch manche Hausfrau, die schon lange der edlen Kunst entsagt hat, den Versuch wagen, ob ihre Jugenderinnerungen doch noch ausreichen, um den Gesang ihrer Kinder zu begleiten.

Die Auswahl der Lieder war durch die bestehenden gesetzlichen Vorschriften beengt, und manches Lied, welches allgemein gesungen wird und als Volkslied gilt, konnte nicht aufgenommen werden, weil der Komponist oder seine Rechtsnachfolger das ausschließliche Recht der Veröffentlichung besitzen. Eine Reihe bisher ungedruckter Lieder verdankt die Sammlung der Güte der Komponistin.

Derselben habe ich auch meinen herzlichen Dank ausgesprochen für die Durchsicht der Begleitung und die fast vollständige Bezeichnung des Fingersatzes, welche die völlig selbständige Benutzung des Heftes durch die Anfänger auch in dieser Beziehung unbedenklich machen soll.

Höxter, im August 1884.

Joh. Fr. Ranke.

Universitäts- und
Landesbibliothek Düsseldorf

Universitäts- und
Landesbibliothek Düsseldorf

# Inhalts-Verzeichniß.


| Nr. | | Seite. |
|---|---|---|
| 12. | A, a, a! Der Winter der ist da | 10 |
| 5. | Alle Jahre wieder | 5 |
| 65. | Alles lebt von deinen Gaben | 61 |
| 27. | Alles neu macht der Mai | 23 |
| 20. | Alle Vögel sind schon da | 17 |
| 7. | Am Weihnachtsbaum die Lichter brennen | 6 |
| 48. | Auf dem Berge bin ich gesessen | 43 |
| 49. | Auf dem Berge bin ich g'sessen | 44 |
| 114. | Auf einem Berg ein Bäumlein stand | 110 |
| 45. | Auf, kommt in die Felder und blühenden Au'n | 40 |
| 60. | Bald fällt von diesen Zweigen | 56 |
| 14. | Bald ist der Winter ganz vorbei | 11 |
| 113. | Brüderchen ist hingegangen | 109 |
| 57. | Bunt sind schon die Wälder | 52 |
| 116. | Bunt sind schon die Wälder | 112 |
| 99. | Da drunten in der Mühle | 94 |
| 44. | Das Grab ist leer, das Grab ist leer | 39 |
| 26. | Da lächelt nun wieder der Himmel so blau | 22 |
| 4. | Der Christbaum ist der schönste Baum | 4 |
| 93. | Der Kuckuck und der Esel | 88 |
| 19. | Der Lenz thut seinen Freudengruß | 16 |
| 115. | Der Mai ist gekommen | 111 |
| 39. | Der Nachtigall reizende Lieder | 35 |
| 41. | Die Frühlingssonne steigt auf in Ost | 37 |
| 96. | Die Lämmelein hüpfen | 91 |
| 28. | Die Luft ist blau, das Thal ist grün | 24 |
| 61. | Die Sterne sind erblichen mit ihrem güldnen Schein | 57 |
| 72. | Die Welt thut ihre Augen zu | 68 |
| 102. | Ein Gärtner geht im Garten | 97 |
| 9. | Einst unser Herr auf Erden war | 8 |
| 6. | Es blüht ein' schöne Blume | 5 |
| 111. | Es geht durch alle Lande | 107 |
| 97. | Es gingen drei Jäger wohl auf die Birsch | 92 |
| 71. | Es ist so still im Kämmerlein | 67 |
| 36. | Es kamen grüne Vögelein | 32 |
| 104. | Es wächst ein Blümlein Bescheidenheit | 100 |
| 58. | Fort, fort, fort und fort an einen andern Ort | 53 |
| 46. | Freundlich glänzt an stiller Quelle | 41 |
| 94. | Fuchs, du hast die Gans gestohlen | 89 |
| 89. | Gestern Abend ging ich aus | 84 |
| 64. | Gesund und frohen Mutes | 60 |
| 75. | Goldne Abendsonne, wie bist du so schön | 71 |
| 86. | Gott erhalte unsern Kaiser | 81 |
| 63. | Gute Mutter (Guter Vater) Gottes Frieden | 59 |
| 90. | Hans Peter zog am Morgen | 85 |
| 85. | Heil, Kaiser Wilhelm, Heil | 80 |
| 55. | Himmelsau, licht und blau | 50 |
| 25. | Hört die Lerche, sie singt | 21 |
| 91. | Hopp, hopp, hopp | 86 |
| 105. | Horch, Kindchen, was klinget | 101 |
| 51. | Horch, wie schallt's dorten so lieblich hervor | 46 |
| 30. | Ich geh' durch einen grasgrünen Wald | 26 |
| 42. | Ich ging im Walde | 37 |
| 112. | Ich will den Herren loben | 108 |
| 3. | Ihr Kinderlein, kommet, o kommet doch all | 3 |
| 73. | In dem Dörfchen da drüben vom Turme herab | 69 |
| 29. | Juchhei! Blümelein | 25 |
| 15. | Keine Blumen blühn | 12 |
| 21. | Komm, lieber Mai, und mache | 18 |
| 22. | Komm, lieber Mai, und mache | 19 |
| 24. | Kuckuck, Kuckuck! ruft's aus dem Wald | 20 |
| 108. | Lehr' mich beten, Gott der Herrlichkeit | 104 |
| 109. | Leise, leise, fromme Weise | 105 |
| 23. | Leise zieht durch mein Gemüt | 20 |
| 62. | Lobt den Herrn! Die Morgensonne | 58 |
| 106. | Lobt froh den Herrn | 102 |
| 105 b. | Mein Kindchen ist fein | 101 |
| 110. | Mein Vater, der im Himmel wohnt | 106 |
| 100. | Mit dem Pfeil, dem Bogen | 95 |
| 77. | Müde bin ich, geh' zur Ruh' | 73 |
| 78. | Müde bin ich, geh' zur Ruh' | 73 |
| 47. | Nachtigall, Nachtigall, wie sangst du so schön | 42 |
| 87. | Nun ade, du mein lieb Heimatland | 82 |
| 1. | O du fröhliche, o du selige | 1 |
| 31. | O Maienzeit, wie mich erfreut | 27 |
| 43. | Ostern, Ostern, Frühlingswehen | 38 |
| 8. | O Tannenbaum, o Tannenbaum | 7 |
| 10. | O wie ist es kalt geworden | 8 |
| 88. | Putthühnchen, was thust in unserm Hof | 83 |
| 95. | Sah ein Knab' ein Röslein stehn | 90 |
| 81. | Schlafe, Kindlein, hold und süß | 76 |
| 83. | Schlaf', Kindlein, schlaf' | 78 |
| 80. | Schlaf', mein Kind, schlaf' ein | 75 |
| 82. | Schlummre, liebe Kleine | 77 |


Universitäts- und
Landesbibliothek Düsseldorf

| Nr. | | Seite. |
|---|---|---|
| 79. | Schlummre, mein Kindchen | 74 |
| 70. | Schon fängt es an zu dämmern | 66 |
| 35. | Seht den Himmel, wie heiter | 31 |
| 11. | Seht unsre lieben Bäume an | 9 |
| 68. | Seht, wie die Sonne dort sinket | 64 |
| 13. | Singt Gottes Lob im Winter auch | 11 |
| 2. | Stille Nacht | 2 |
| 69. | Süßer die Glocken nie klingen | 65 |
| 52. | Summ, summ, summ! Bienchen, summ herum | 47 |
| 84. | Suse, liebe Suse, was raschelt im Stroh | 79 |
| 17. | Tage der Wonne | 15 |
| 18. | Tage der Wonne | 15 |
| 32. | Trarira, der Sommer der ist da | 28 |
| 103. | Und die Schäflein | 98 |
| 50. | Unsre Wiesen grünen wieder | 44 |
| 38. | Vögel singen, Blumen blühen | 34 |
| 74. | Was kann schöner sein | 70 |
| 59. | Was klappert am Dache, mein Kindlein, horch | 54 |
| 56. | Was nah ist und was ferne | 50 |
| 107. | Weil ich Jesu Schäflein bin | 103 |
| 54. | Weißt du wie viel Sternlein stehen | 49 |
| 53. | Wenn hier ein kahler Boden wär' | 48 |
| 98. | Wenn ich ein Vöglein wär' | 93 |
| 98a. | Wenn ich ein Vöglein wär', lieblich | 93 |
| 34. | Wer hat die Blumen nur erdacht | 30 |
| 76. | Wer hat die schönsten Schäfchen | 72 |
| 33. | Wie Feld und Au so blinkend von Tau | 29 |
| 40. | Wie ist doch die Erde so schön | 36 |
| 67. | Willkommen, o seliger Abend | 63 |
| 16. | Winter, ade | 14 |
| 101. | Wohl ein einsam Röslein stand | 96 |
| 37. | Wonne schwebet, lächelt überall | 33 |
| 66. | Zu dir, o Gott, den alles Leben preist | 62 |
| 92. | Zwischen Berg und tiefem, tiefem Thal | 87 |


Universitäts- und
Landesbibliothek Düsseldorf

# 1. O du fröhliche, o du selige.

Volksweise.

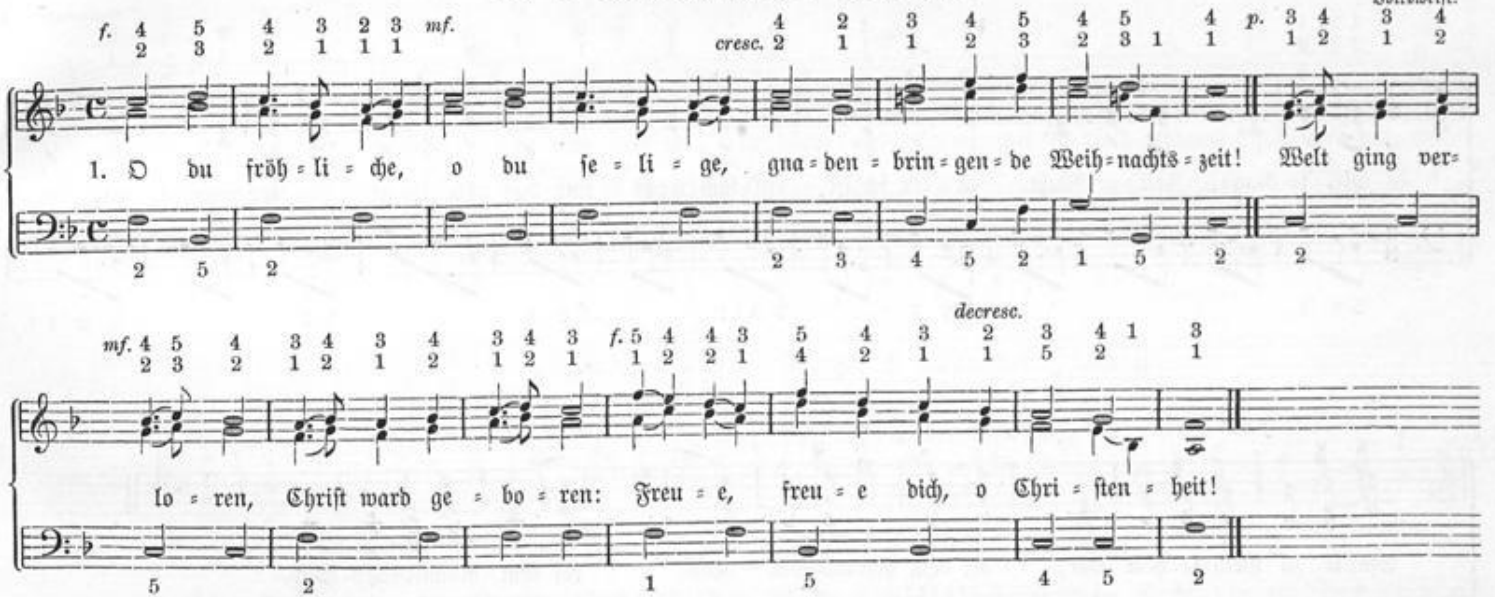


2. O du fröhliche, o du selige, gnadenbringende Weihnachtszeit! Christ ist erschienen, uns zu versühnen: Freue, freue dich, o Christenheit!
3. O du fröhliche, o du selige, gnadenbringende Weihnachtszeit! Himmlische Heere, jauchzen dir Ehre: Freue, freue dich, o Christenheit!

---

1. O du fröhliche, o du selige, gnadenbringende Osterzeit! Welt lag in Banden, Christ ist erstanden. Freue, freue dich, o Christenheit!
2. O du fröhliche, o du selige, gnadenbringende Osterzeit! Tod ist bezwungen, Leben errungen. Freue, freue dich, o Christenheit!
3. O du fröhliche, o du selige, gnadenbringende Osterzeit! Tod ist bezwungen, Leben errungen. Freue, freue dich, o Christenheit!

---

1. O du fröhliche, o du selige, gnadenbringende Pfingstenzeit! Christ, unser Meister, heiligt die Geister. Freue, freue dich, o Christenheit!
2. O du fröhliche, o du selige, gnadenbringende Pfingstenzeit! Führ', Geist der Gnade, uns deine Pfade! Freue, freue dich, o Christenheit!
3. O du fröhliche, o du selige, gnadenbringende Pfingstenzeit! Uns, die Erlösten, Geist, willst du trösten. Freue, freue dich, o Christenheit!



Universitäts- und
Landesbibliothek Düsseldorf

## 2. Stille Nacht.

Volksweise.

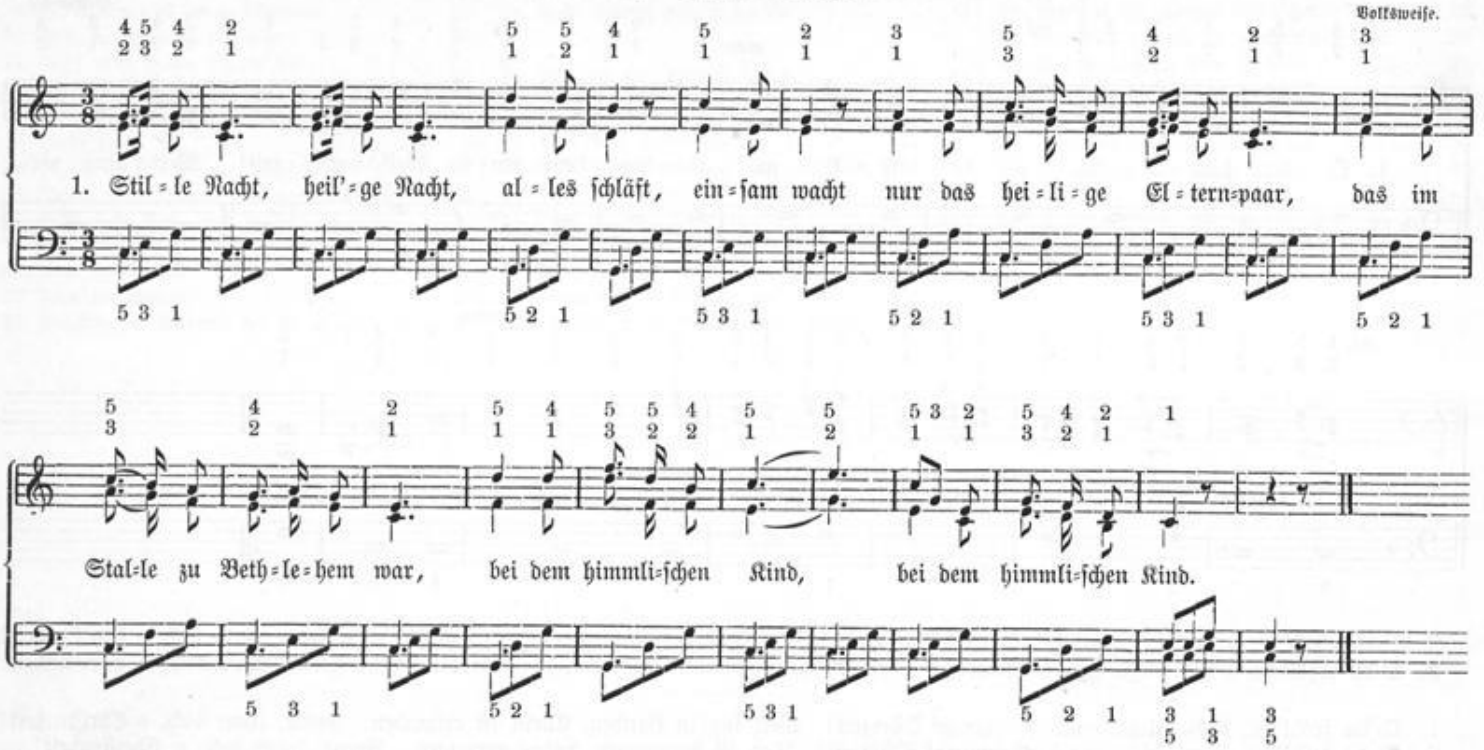


2. Glänzende Pracht ſtrahlt durch die Nacht; Hirten wird's kund gemacht, durch der Engelein Halleluja tönt es laut von fern und nah: :,: Chriſt, der Retter iſt da! :,:

3. Licht ſtatt Nacht hat gebracht, heil'ges Kind, deine Macht. Lieblich liegſt du gebettet auf Stroh, o wie macht uns dein Anblick ſo froh, :,: froh dein Kommen auf Erd'! :,:

Universitäts- und
Landesbibliothek Düsseldorf

## 3. Ihr Kinderlein, kommet, o kommet doch all.

Schulz.

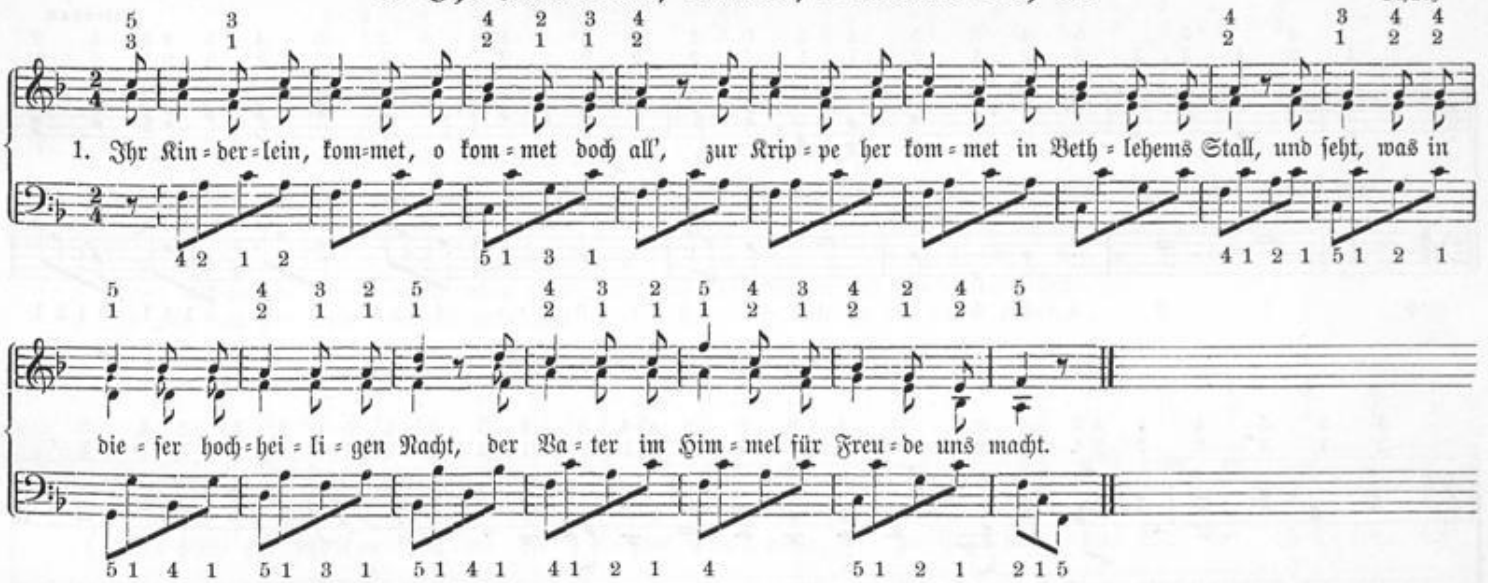


2. O seht! in der Krippe, im nächtlichen Stall, seht hier bei des Lichtleins hellglänzendem Strahl, in reinlichen Windeln das himmlische Kind, viel schöner und holder, als Engel es sind.

3. Da liegt es, ihr Kinder, auf Heu und auf Stroh; Maria und Joseph betrachten es froh; die redlichen Hirten knie'n betend davor; hoch oben schwebt jubelnd der Engelein Chor.

4. O beugt, wie die Hirten, anbetend die Knie, erhebet die Händchen und danket wie sie! Stimmt freudig, ihr Kinder, — wer wollt' sich nicht freu'n? — stimmt freudig zum Jubel der Engel mit ein.

5. O betet: Du liebes, du göttliches Kind, was leidest du alles für unsere Sünd'! Ach hier in der Krippe schon Armut und Not, am Kreuze dort gar noch den bitteren Tod!

6. Was geben wir Kinder, was schenken wir dir, du bestes und liebstes der Kinder, dafür? Nichts willst du von Schätzen und Freuden der Welt; ein Herz nur von Unschuld allein dir gefällt.

7. So nimm unsre Herzen zum Opfer denn hin! Wir geben sie gerne mit fröhlichem Sinn, und mache sie heilig und selig, wie deins, und mach' sie auf ewig mit deinem in Eins.

Chr. v. Schmidt.



Universitäts- und
Landesbibliothek Düsseldorf

## 4. Der Christbaum ist der schönste Baum.

Eisenbach.

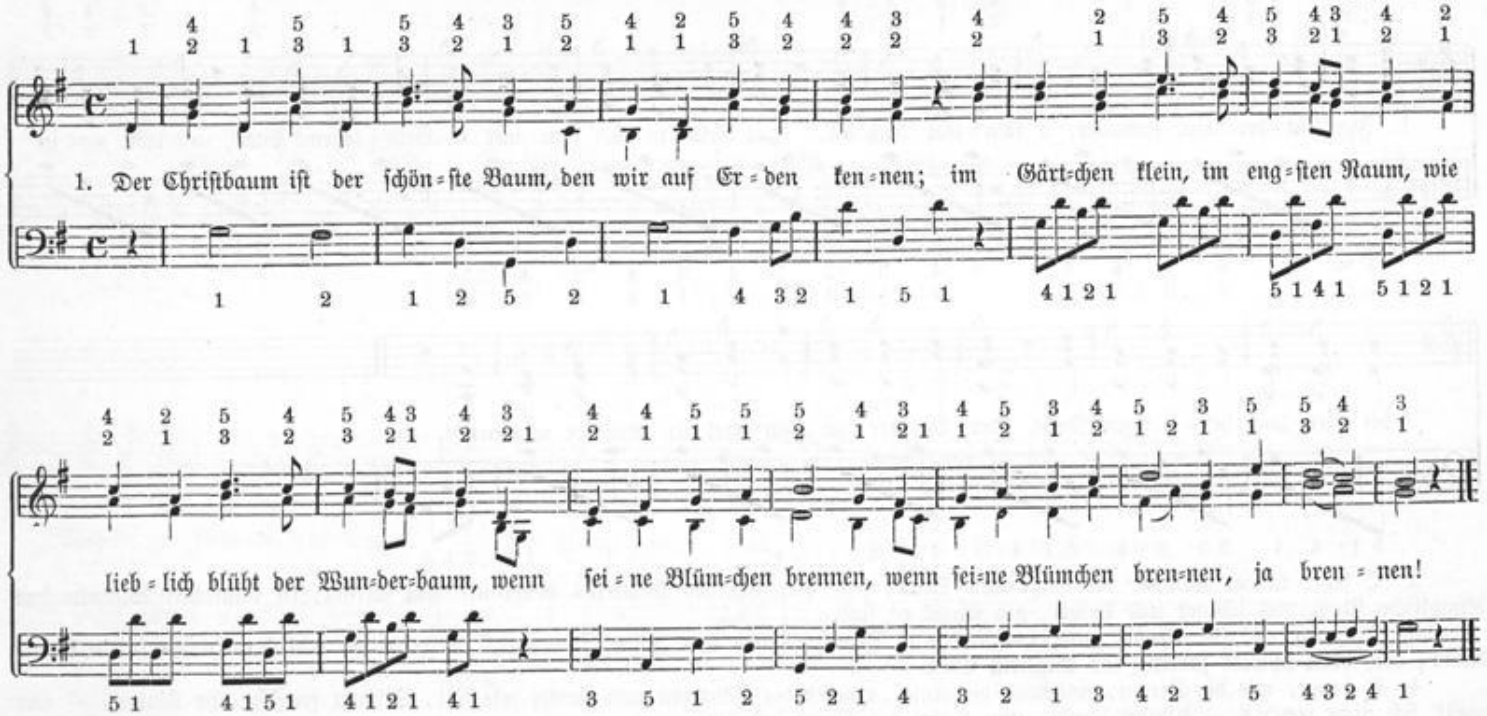


2. Denn sieh', in dieser Wundernacht ist einst der Herr geboren, der Heiland, der uns selig macht'; hätt' er den Himmel nicht gebracht, :,: wär' alle Welt verloren, :,: verloren!

3. Doch nun ist Freud' und Seligkeit, ist jede Nacht voll Kerzen. Auch dir, mein Kind, ist das bereit, dein Heiland schenkt dir alles heut', :,: gern wohnt er dir im Herzen, :,: im Herzen!

Universitäts- und
Landesbibliothek Düsseldorf

## 5. Alle Jahre wieder.

Rink.

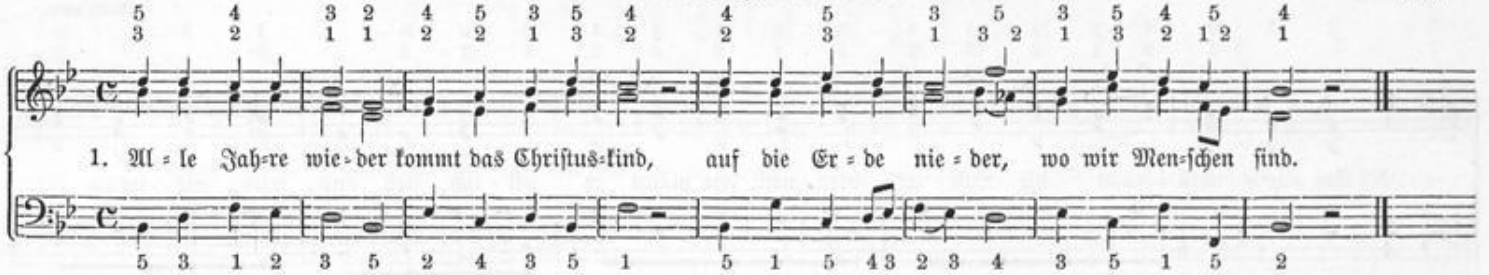


2. Kehrt mit ſeinem Segen ein in jedes Haus; geht auf allen Wegen mit uns ein und aus.
3. Iſt auch mir zur Seite ſtill und unbekannt, daß es treu mich leite an der lieben Hand.

Hey.

## 6. Es blüht ein' ſchöne Blume.

Volksweiſe.

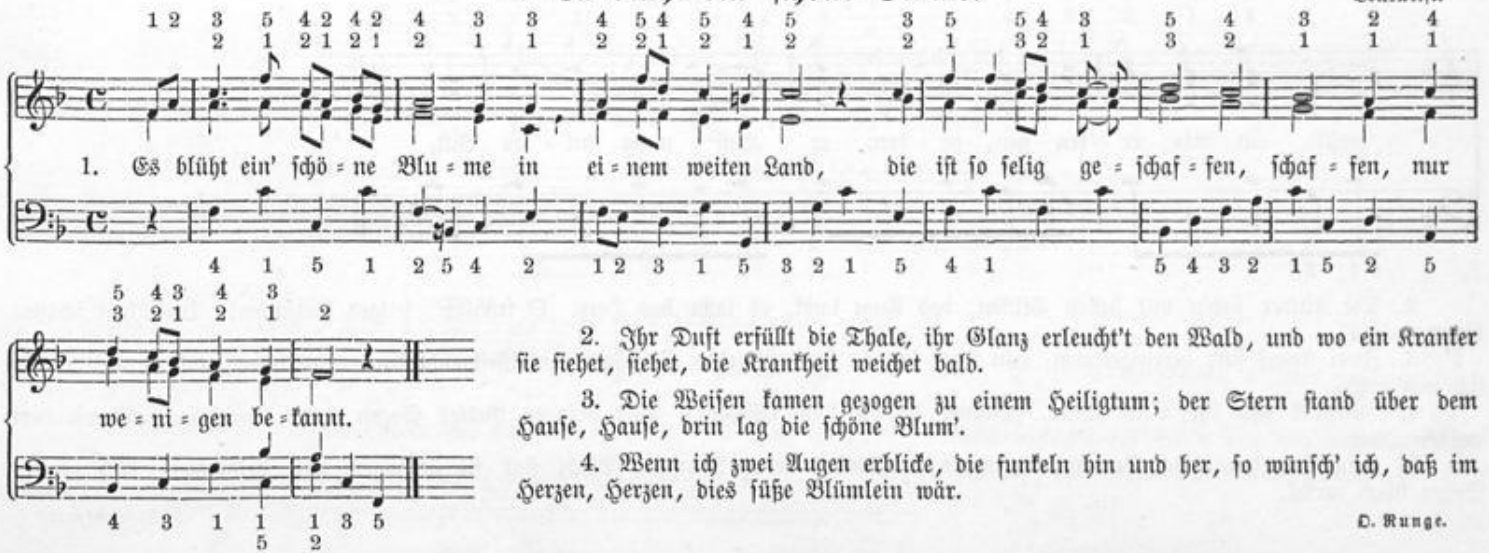


2. Ihr Duft erfüllt die Thale, ihr Glanz erleucht't den Wald, und wo ein Kranker ſie ſiehet, ſiehet, die Krankheit weichet bald.

3. Die Weiſen kamen gezogen zu einem Heiligtum; der Stern ſtand über dem Hauſe, Hauſe, drin lag die ſchöne Blum'.

4. Wenn ich zwei Augen erblicke, die funkeln hin und her, ſo wünſch' ich, daß im Herzen, Herzen, dies ſüße Blümlein wär.

O. Runge.

Universitäts- und
Landesbibliothek Düsseldorf

## 7. Am Weihnachtsbaum die Lichter brennen.

Volksweise.

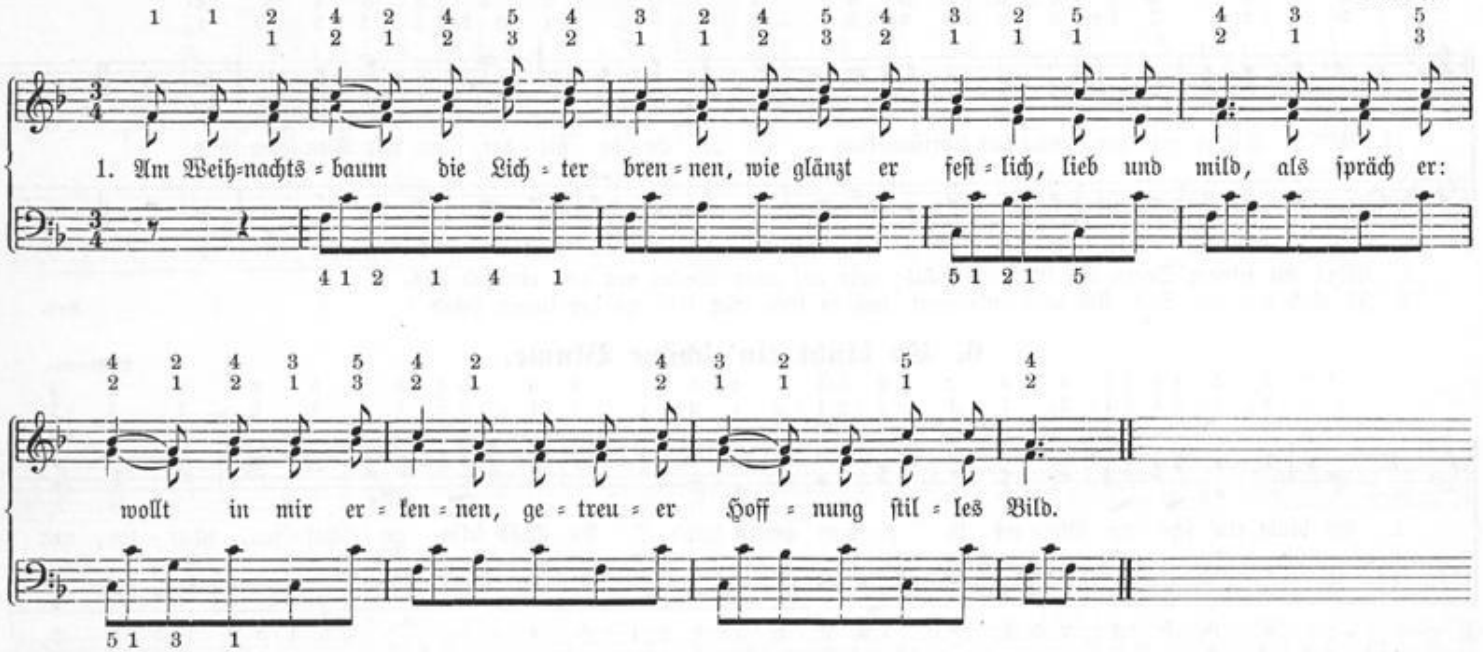


2. Die Kinder steh'n mit hellen Blicken, das Auge lacht, es lacht das Herz. O fröhlich', seliges Entzücken! Die Alten schauen himmelwärts!

3. Zwei Engel sind hereingetreten, kein Auge hat sie kommen seh'n, sie geh'n zum Weihnachtsbaum und beten, und wenden wieder sich und geh'n.

4. Gesegnet seid ihr alten Leute, gesegnet sei du kleine Schaar! Wir bringen Gottes Segen heute, dem braunen wie dem weißen Haar.

5. Kein Ohr hat ihren Spruch vernommen, unsichtbar jedes Menschen Blick, sind sie gegangen, wie gekommen: doch Gottes Segen blieb zurück.

Kletke.

Universitäts- und
Landesbibliothek Düsseldorf

## 8. O Tannenbaum, o Tannenbaum.

Volksweise.

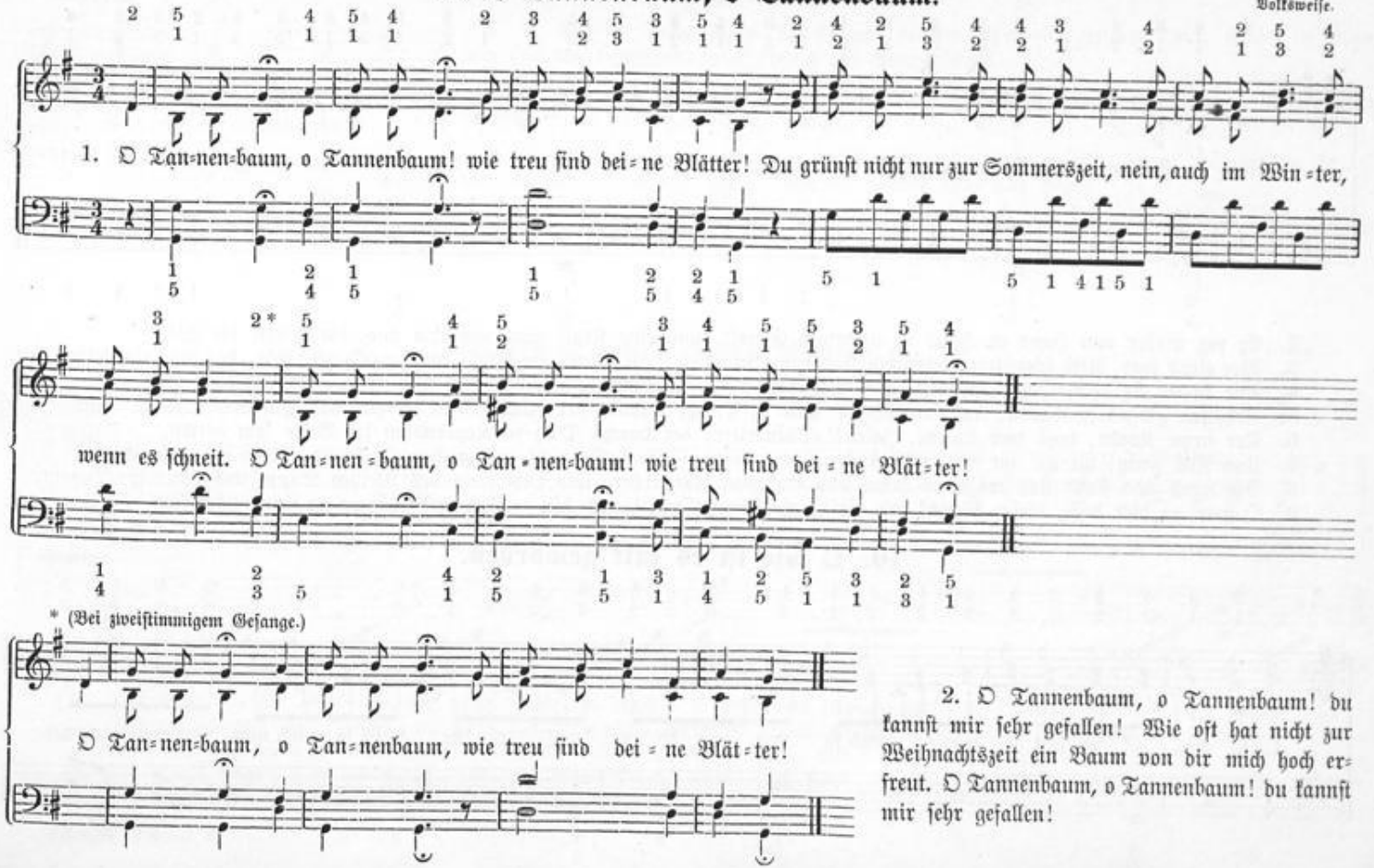


2. O Tannenbaum, o Tannenbaum! du kannst mir sehr gefallen! Wie oft hat nicht zur Weihnachtszeit ein Baum von dir mich hoch erfreut. O Tannenbaum, o Tannenbaum! du kannst mir sehr gefallen!

Universitäts- und
Landesbibliothek Düsseldorf

## 9. Einſt unſer Herr auf Erden war.

Reichardt.

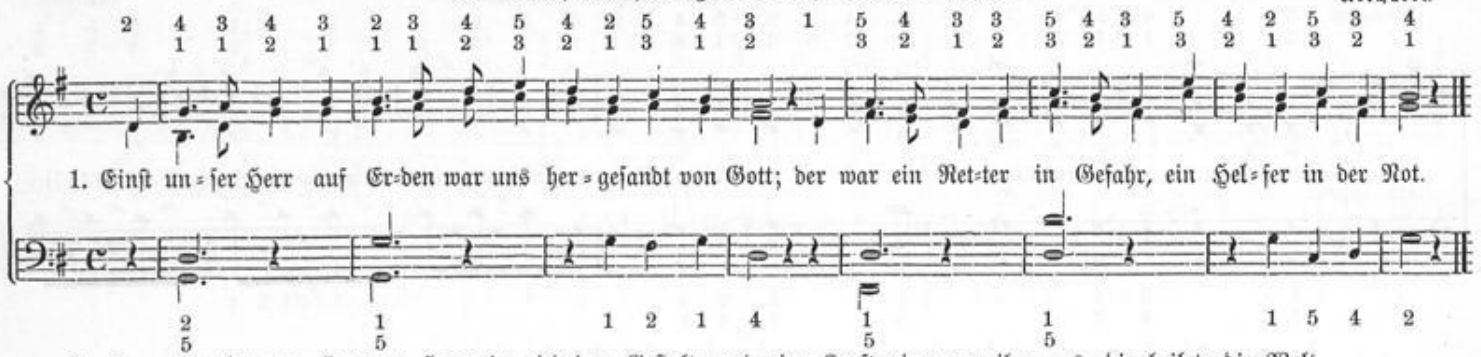


2. Er zog umher von Haus zu Haus in niedriger Geſtalt, und eine Kraft ging von ihm aus, die heilete die Welt.
3. Wer elend war, blieb ſchüchtern ſtehn und klagte ihm ſein Leid; ein Wort, ein Blick, dann war's geſcheh'n, das war ein' ſel'ge Zeit.
4. Wie kamen ſie doch, Jung und Alt, auf Bett' und Bahr' zu ihm, und gingen alle alſobald geholfen wieder hin.
5. Geholfen gingen ſie davon, und fröhlich all' und friſch, der Knecht, der blindgeborne Sohn, das Hündlein unterm Tiſch.
6. Der arme Knabe, taub und ſtumm, Jairus' Töchterlein, der durchs Dach zu Kapernaum im Bette kam herein.
7. Und jene Frau, die all' ihr Gut mit Ärzten ſchier verthan, ſie hatte nicht zu ſprechen Mut und rührte heimlich an.
8. Sie ſtand und ſtand und wagt' es kaum und trat von hinten her, und rührte an des Kleides Saum und hatte ihr Begehr.
9. O wär' er hier doch, dieſer Mann, wir liefen gleich zur Stund' auch hin zu ihm und rührten an, und dann wär'n wir geſund.

M. Claudius.

## 10. O wie iſt es kalt geworden.

Volksweiſe.

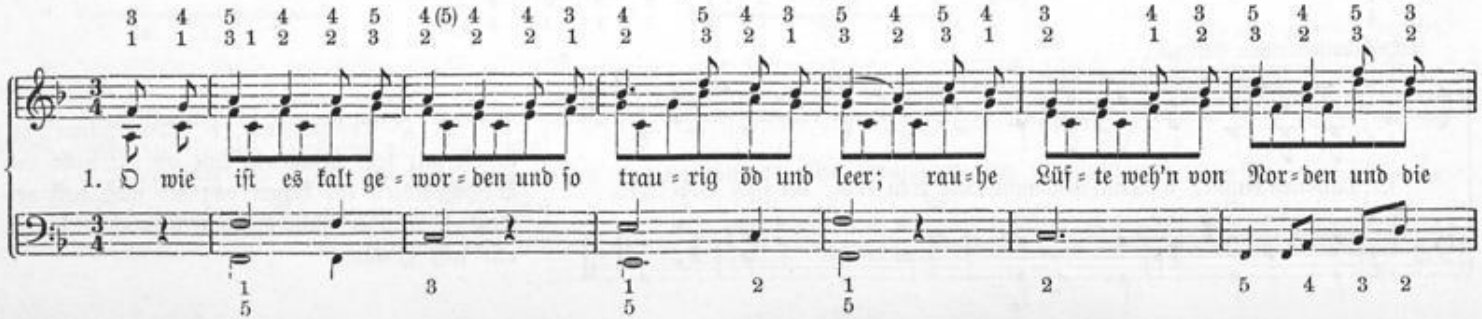


Universitäts- und
Landesbibliothek Düsseldorf

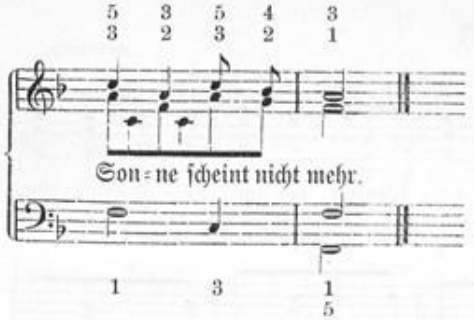


2. Auf die Berge möcht' ich fliegen, möchte seh'n ein grünes Thal, möcht' in Gras und Blumen liegen und mich freu'n am Sonnenstrahl.

3. Möchte hören die Schalmeien und der Herden Glockenklang! Möchte freuen mich im Freien an der Vögel süßem Sang!

4. Schöner Frühling, komm doch wieder, lieber Frühling, komm doch bald! Bring' uns Blumen, Laub und Lieder, schmücke wieder Feld und Wald.

Hoffmann v. Fallersleben.

## 11. Seht unsre lieben Bäume an.

Mozart.

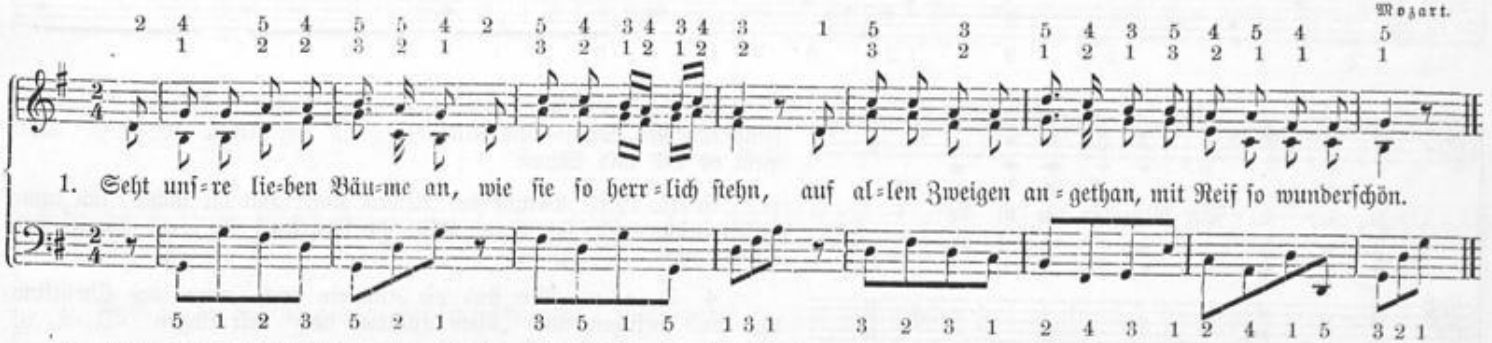


2. Von unten an bis oben aus, auf allen Zweiglein hängt's ſo weiß und zierlich, zart und kraus, und kann nicht ſchöner ſein.
3. Und alle Bäume rund umher, all', alle weit und breit, ſtehn da geſchmückt mit gleicher Ehr' in gleicher Herrlichkeit.
4. Wir ſehn das an und denken noch einfältiglich dabei, woher der Reif, und wie er doch zu ſtande kommen ſei.
5. Ein Engel Gottes geht bei Nacht, ſtreut heimlich hier und dort, und wenn am Morgen man erwacht, iſt er ſchon wieder fort.
6. Du Engel, der ſo gütig iſt, wir ſagen Dank und Preis. O mach' uns doch zum heil'gen Chriſt die Bäume wieder weiß.

Claudius.



Universitäts- und
Landesbibliothek Düsseldorf

## 12. A, a, a! Der Winter der ist da.

Volksweise.

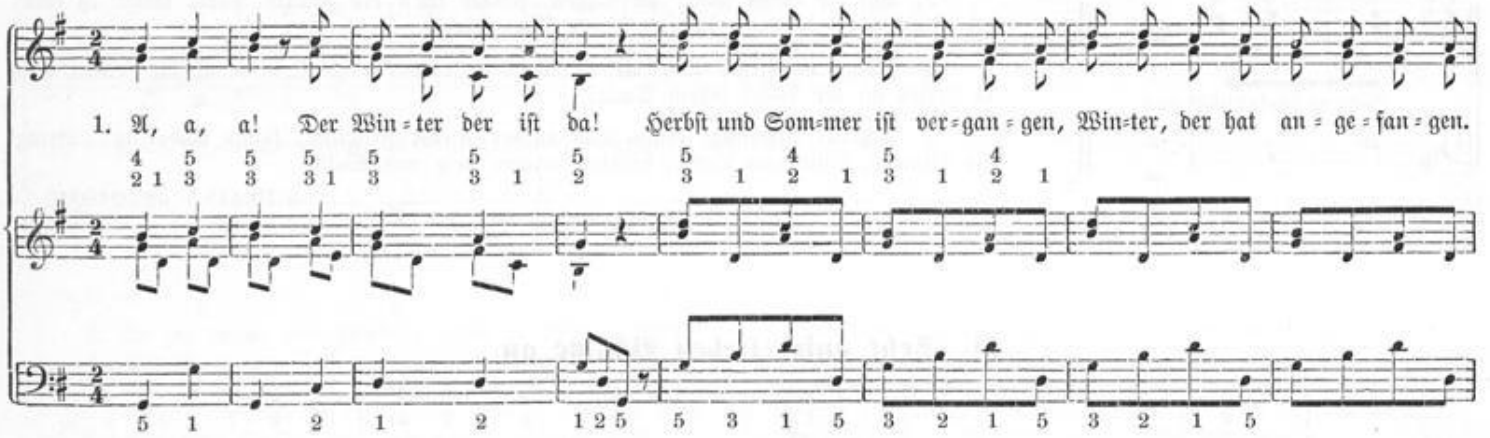


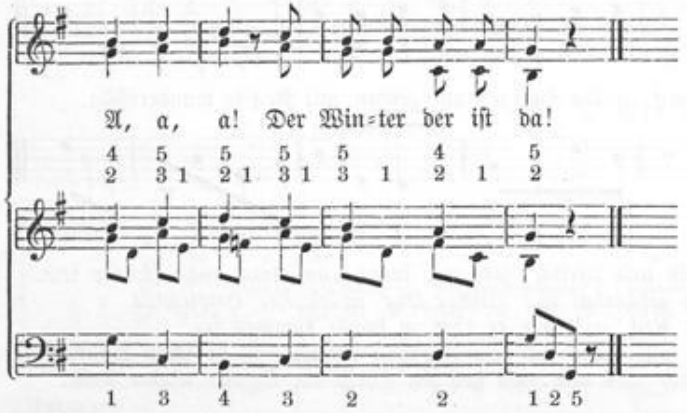


2. E, e, e! Nun giebt es Eis und Schnee! Blumen blüh'n an Fensterscheiben, Mann und Kind die Händ' sich reiben. E, e, e! Nun giebt es Eis und Schnee!

3. J, i, i! Vergiß des Armen nie! Hat oft nichts, sich zuzudecken, wenn, ach, Frost und Kält' ihn schrecken. J, i, i! Vergiß des Armen nie!

4. O, o, o! Wie sind die Kindlein froh, wenn das Christkind thut was bringen, und „Vom Himmel hoch" wir singen! O, o, o! Wie sind die Kindlein froh!

5. U, u, u! Ich weiß wohl, was ich thu! Christkind lieben, Christkind loben, mit den lieben Englein droben. U, u, u! Ich weiß wohl, was ich thu!

Universitäts- und
Landesbibliothek Düsseldorf

## 13. Singt Gottes Lob im Winter auch.

Gläser.

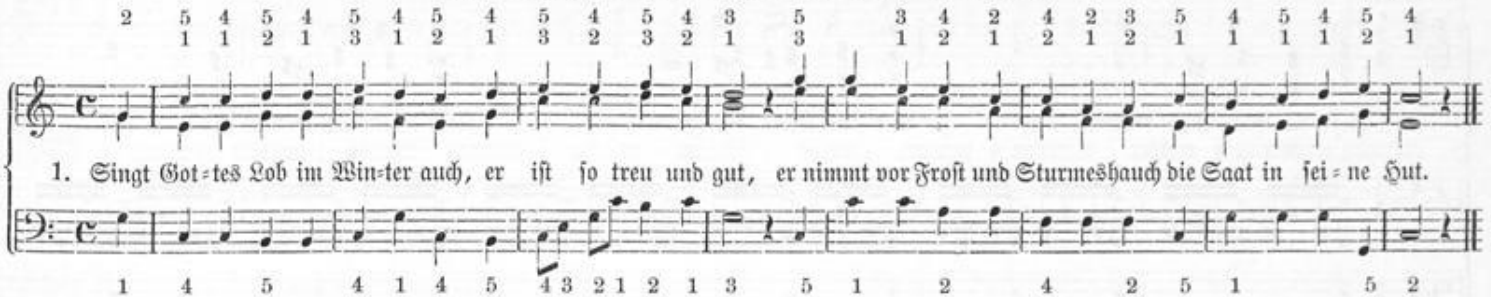


2. Er deckt sie mit dem Schnee so dicht, so weich und sicher zu; sie merkt den harten Winter nicht und schläft in stiller Ruh.
3. Singt Gottes Lob zur Winterzeit; er ist so treu und gut, er schenkt dem Sperling warmes Kleid und warmes, rasches Blut.
4. Er zeiget ihm sein Futter an, ein Körnlein hie und da, und führt ihn, daß er's finden kann, auf Wegen fern und nah.
5. O lobet Gott den Winter lang; er ist so treu und gut, und führt euch eurer Füße Gang und giebt euch frohen Mut.
6. Und schenkt euch guter Gaben viel, für euren Leib und Geist, schenkt Fleiß und Kraft und Lust zum Spiel und Glauben allermeist.

Hey.

## 14. Bald ist der Winter ganz vorbei.

Spieß.

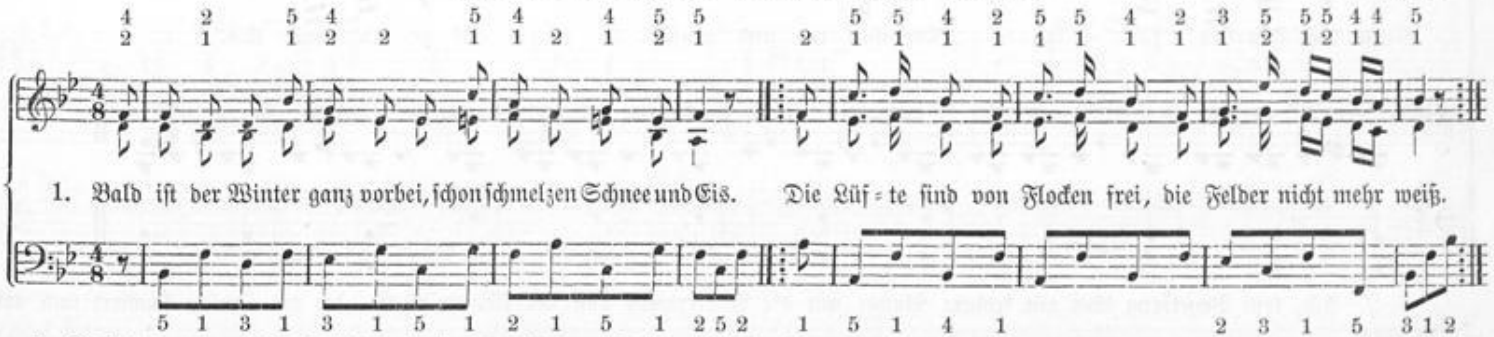


2. Bald kommt der liebe Frühling, bald grünt Garten, Feld und Hain; dann hören wir im grünen Wald den Kuckuck wieder schrei'n.
3. Schon blüht das Gänseblümchen hier, bald werden Veilchen blühn; alsdann bind' ich ein Sträußchen mir und bring's der Mutter hin.



Universitäts- und
Landesbibliothek Düsseldorf

## 15. Keine Blumen blühn.

Harder.

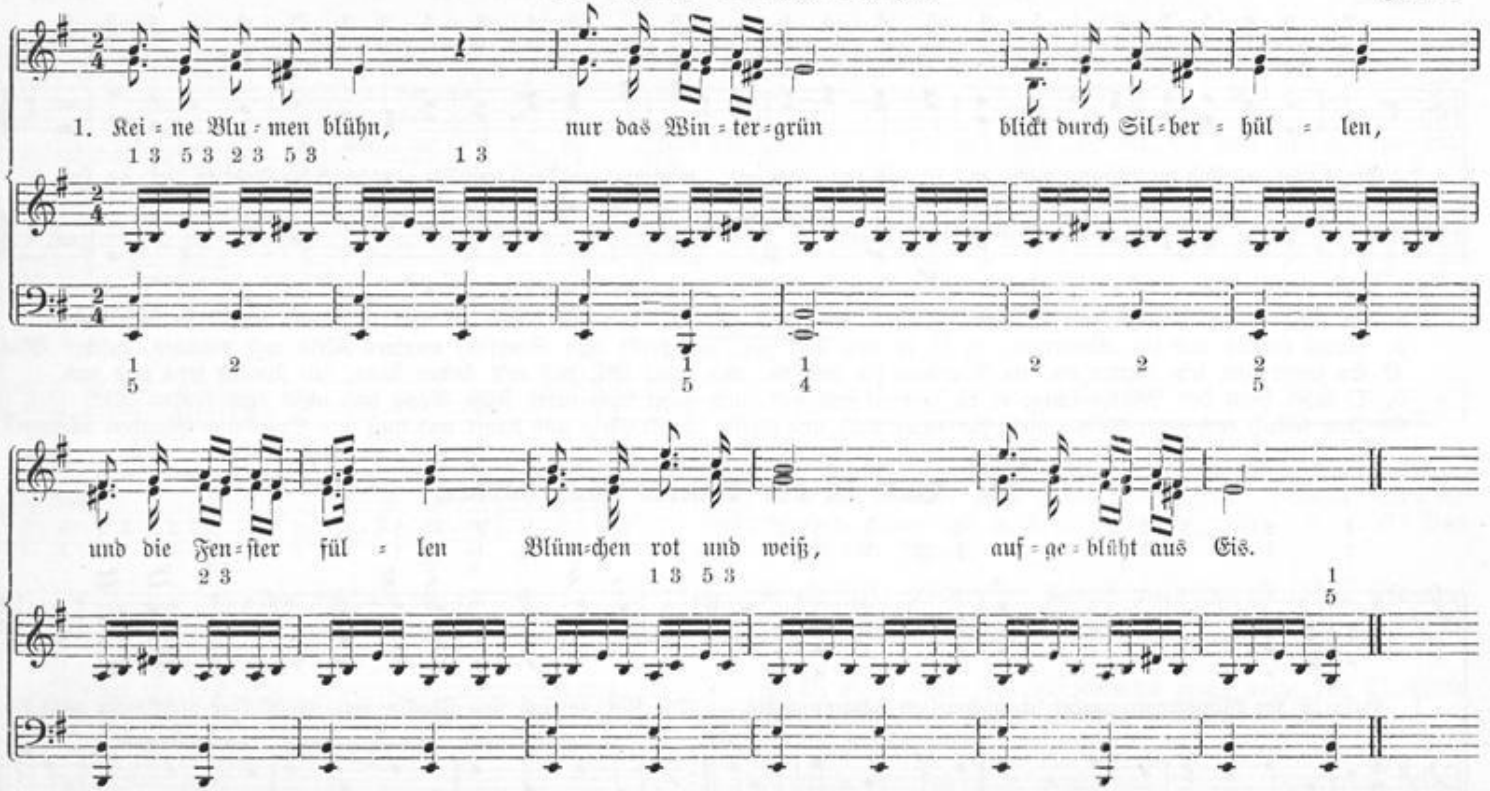


2. Ach, kein Vogelsang tönt mit frohem Klang; nur die Winterweise von der kleinen Meise, die am Fenster schwirrt und um Futter girrt.

3. Freude flieht den Hain, wo die Vögelein sonst im kühlen Schatten ihre Nester hatten; Freude flieht den Hain, kehrt im Hause ein.

Universitäts- und
Landesbibliothek Düsseldorf

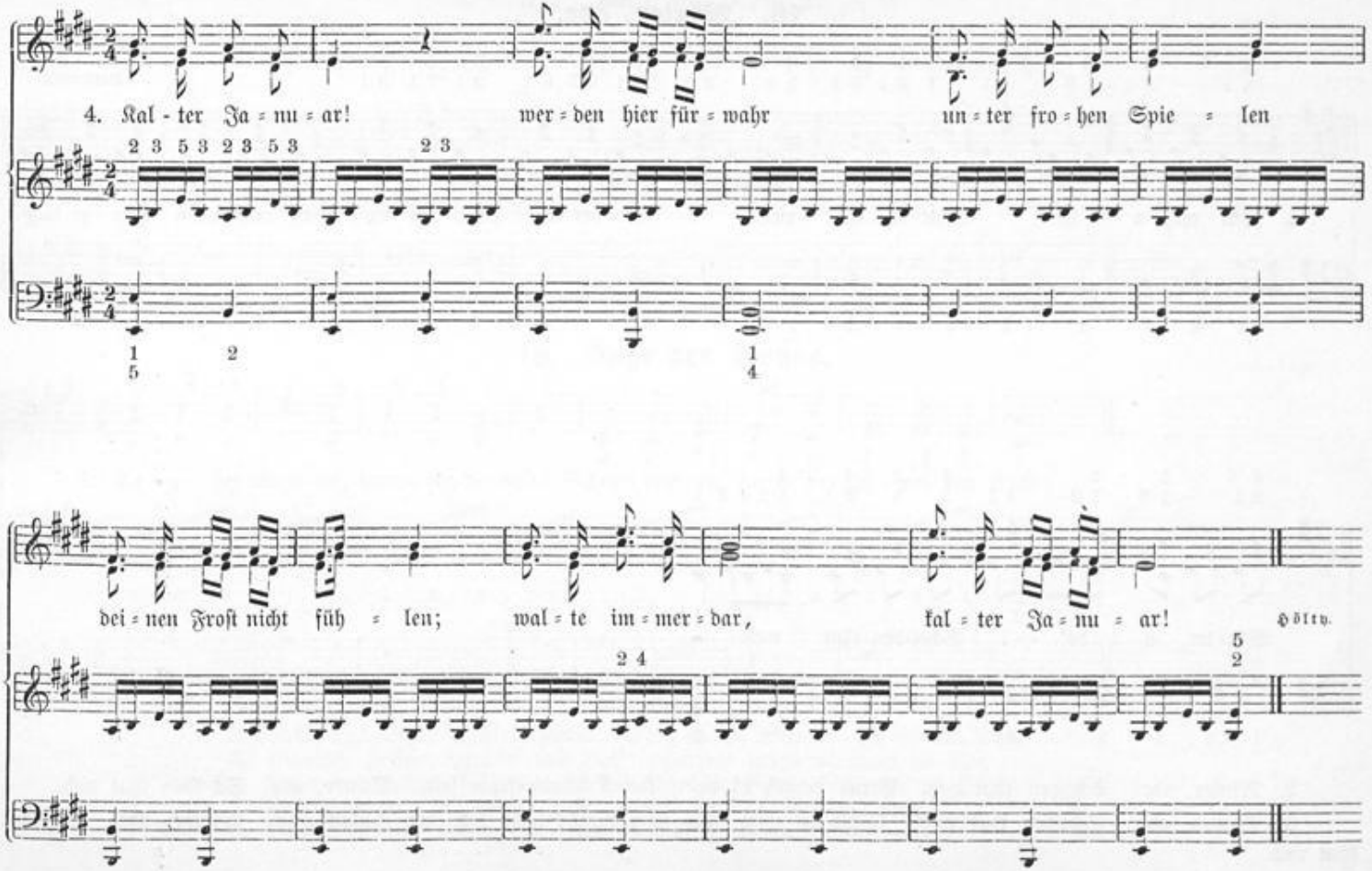


Universitäts- und
Landesbibliothek Düsseldorf

## 16. Winter, ade.

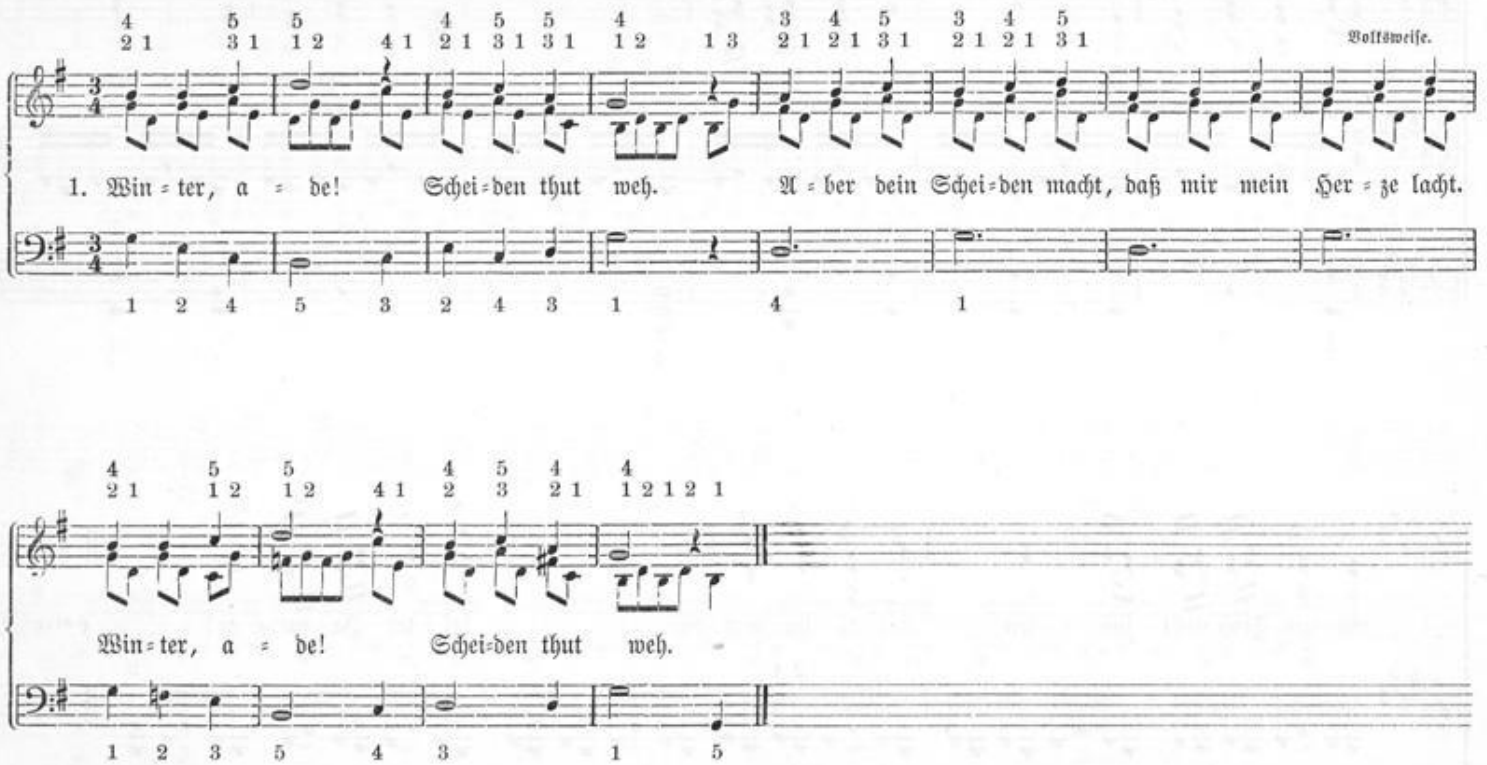


2. Winter, ade! Scheiden thut weh. Gerne vergeß ich dein, kannst immer ferne sein. Winter, ade! Scheiden thut weh.

3. Winter, ade! Scheiden thut weh. Gehst du nicht bald nach Haus, lacht dich der Kuckuck aus. Winter, ade! Scheiden thut weh.

Universitäts- und
Landesbibliothek Düsseldorf

## 17. Tage der Wonne.

Gersbach.

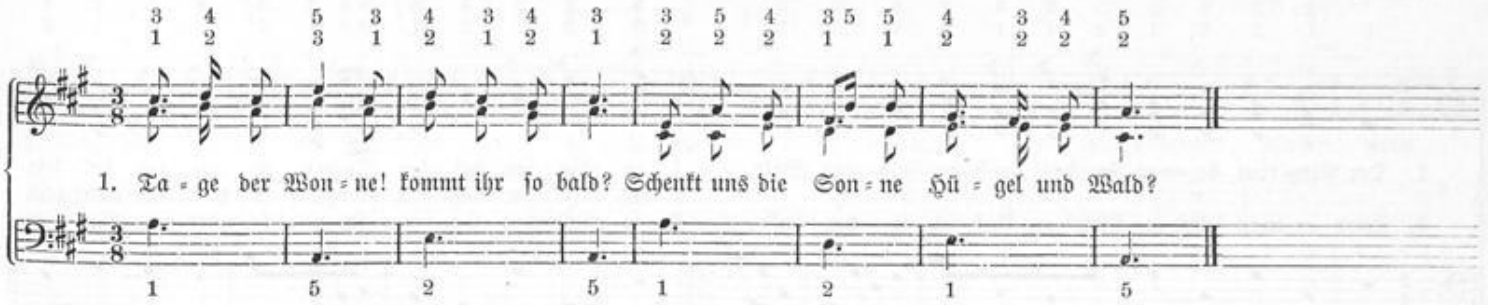


## 18. Tage der Wonne.

Gersbach.

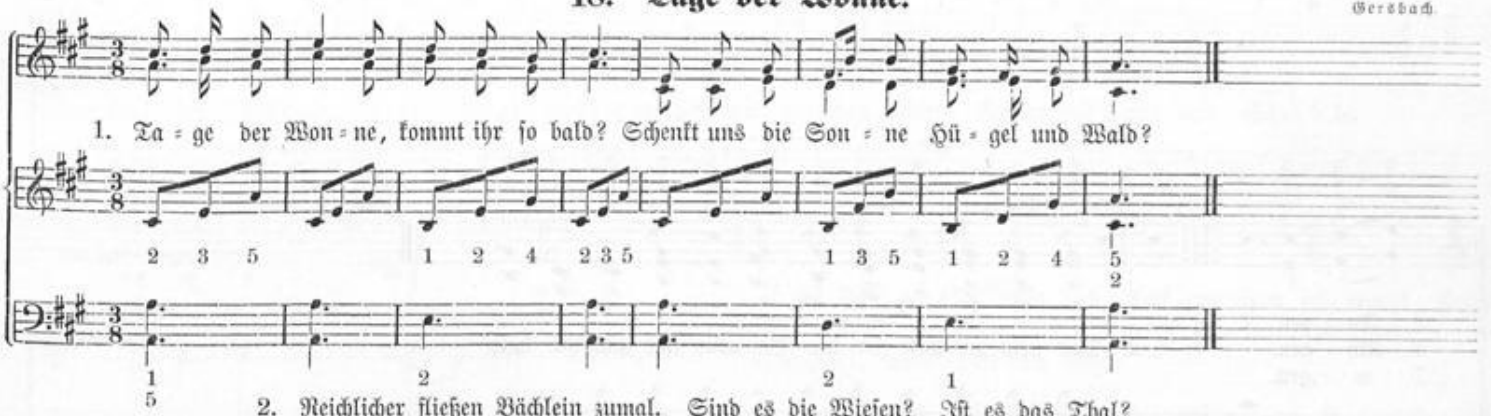


2. Reichlicher fließen Bächlein zumal. Sind es die Wiesen? Ist es das Thal?
3. Bläuliche Frische, Himmel und Höh'! Goldene Fische wimmeln im See.
4. Unter des Grünen blühender Kraft naschen die Bienen summend am Saft.
5. Leise Bewegung lebt in der Luft, reizende Regung, lieblicher Duft.
6. Buntes Gefieder rauschet im Hain; himmlische Lieder schallen darein.

Goethe.

Universitäts- und
Landesbibliothek Düsseldorf

## 19. Der Lenz thut seinen Freudengruß.

Gersbach.

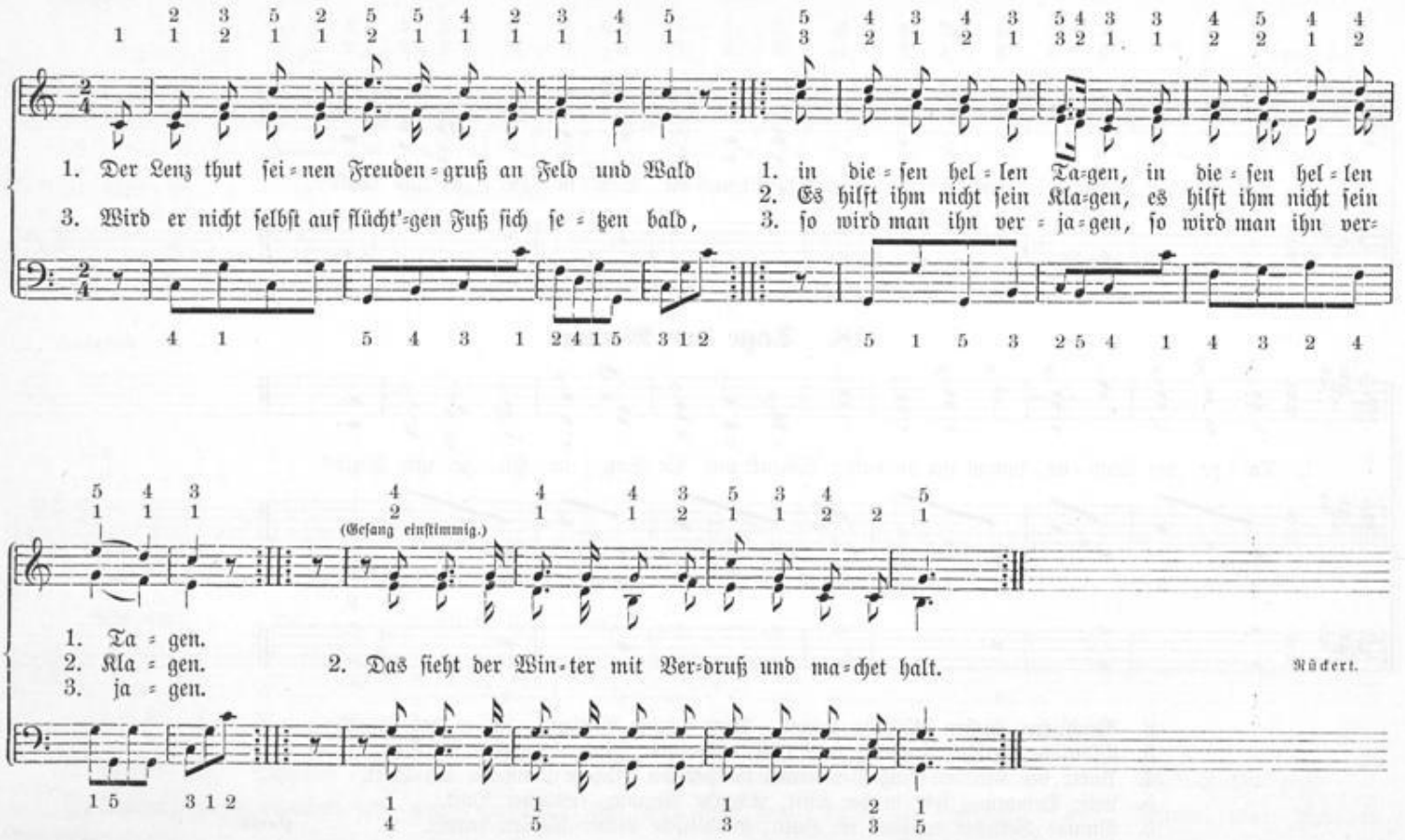

## 20. Alle Vögel sind schon da.

Volksweise.

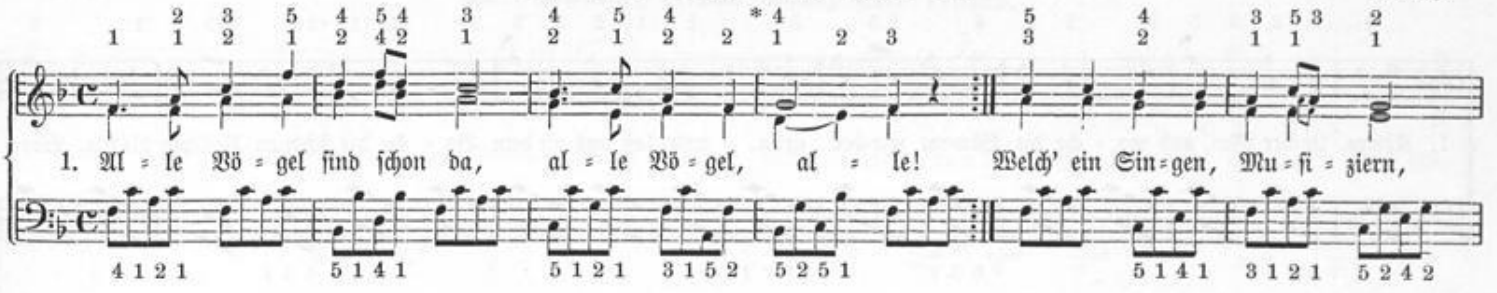


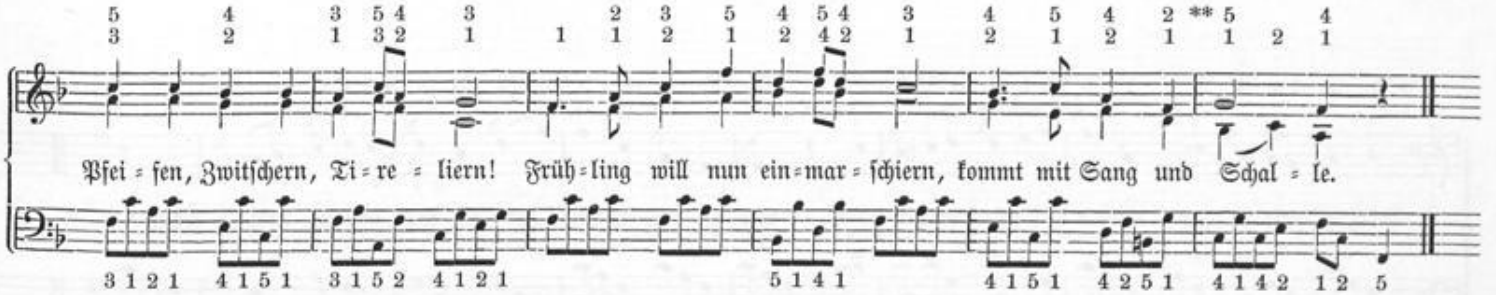


(Bei zweistimmigem Gesange.)

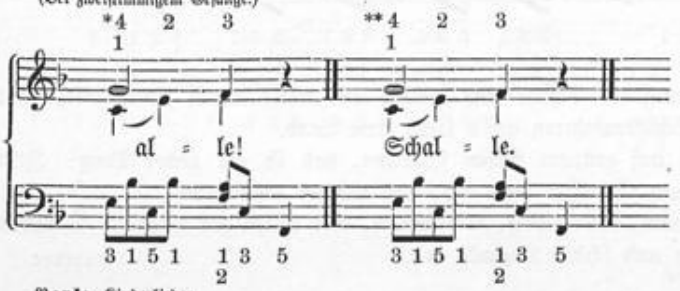


2. Wie sie alle lustig sind, flink und froh sich regen! Amsel, Drossel, Fink und Star und die ganze Vogelschar wünschet dir ein frohes Jahr, lauter Heil und Segen.

3. Was sie uns verkündet nun, nehmen wir zu Herzen. Wir auch wollen lustig sein, lustig wie die Vögelein, hier und dort, feldaus, feldein singen, springen, scherzen.

Hoffmann v. Fallersleben.



Universitäts- und
Landesbibliothek Düsseldorf

## 21. Komm, lieber Mai, und mache.

Mozart.

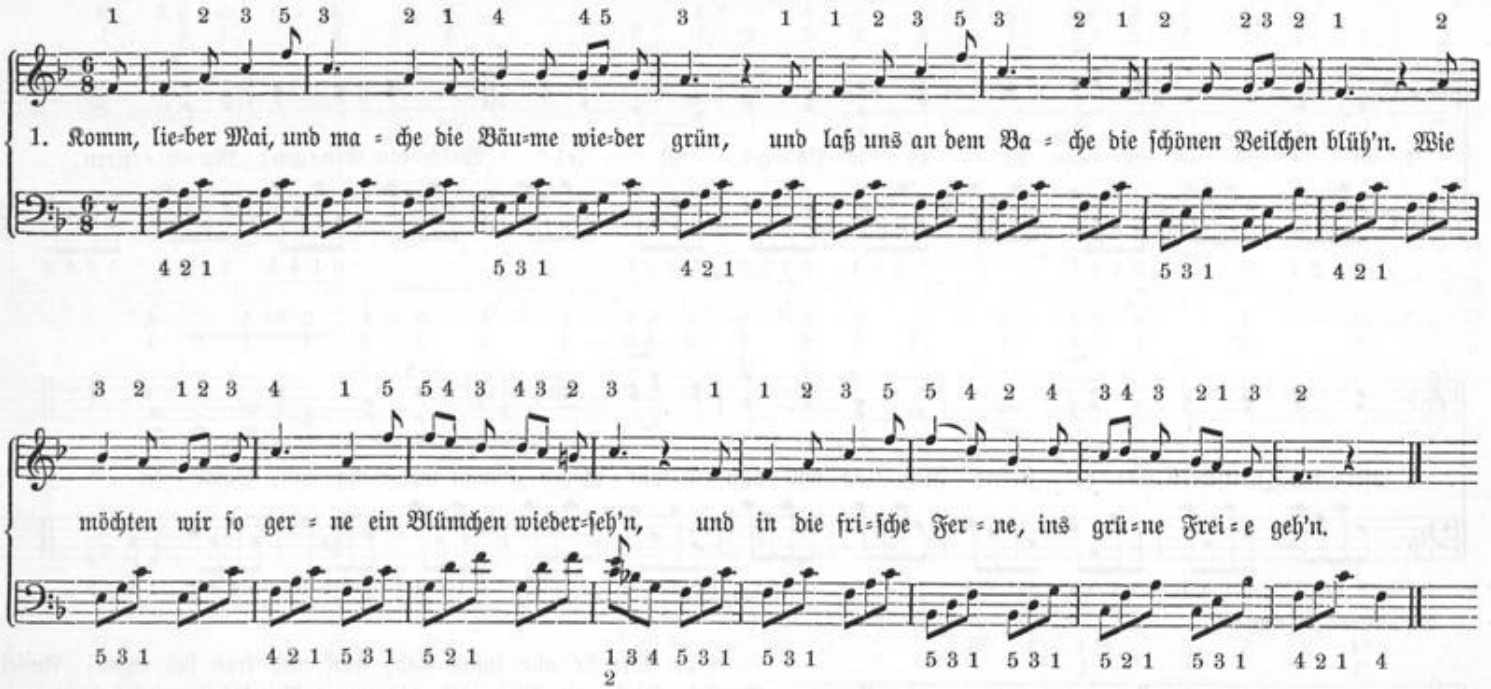


2. Zwar Wintertage haben wohl auch der Freuden viel, man kann im Schnee eins traben und treibt manch Abendspiel, baut Häuserchen von Karten, spielt Blindekuh und Pfand; auch giebt's wohl Schlittenfahrten auf's liebe freie Land.

3. Doch wenn die Vögel singen, und wir dann froh und flink auf grünem Rasen springen, das ist ein ander Ding! Jetzt muß mein Steckenpferdchen dort in dem Winkel stehn; denn draußen in dem Gärtchen kann man vor Schnee nicht gehn.

4. Ach, wenn's doch erst gelinder und grüner draußen wär! Komm, lieber Mai, wir Kinder, wir bitten gar zu sehr. O komm und bring' uns allen viel liebe Veilchen mit, bring' auch viel Nachtigallen und schöne Kuckucks mit.

Overbeck.

Universitäts- und
Landesbibliothek Düsseldorf

## 22. Komm, lieber Mai, und mache.

Mozart.

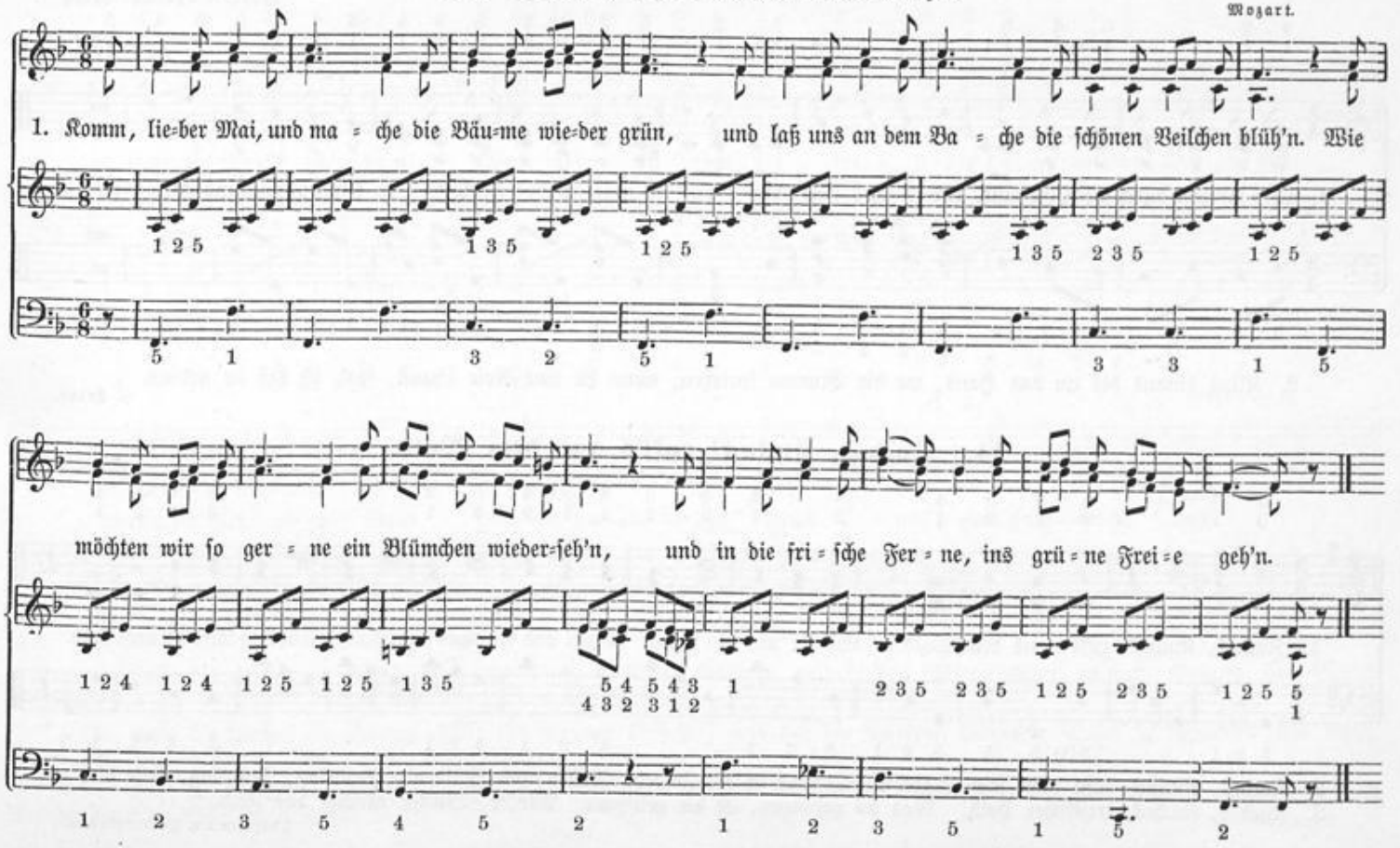




Universitäts- und
Landesbibliothek Düsseldorf

## 23. Leise zieht durch mein Gemüt.

Mendelssohn-Bartholdy.

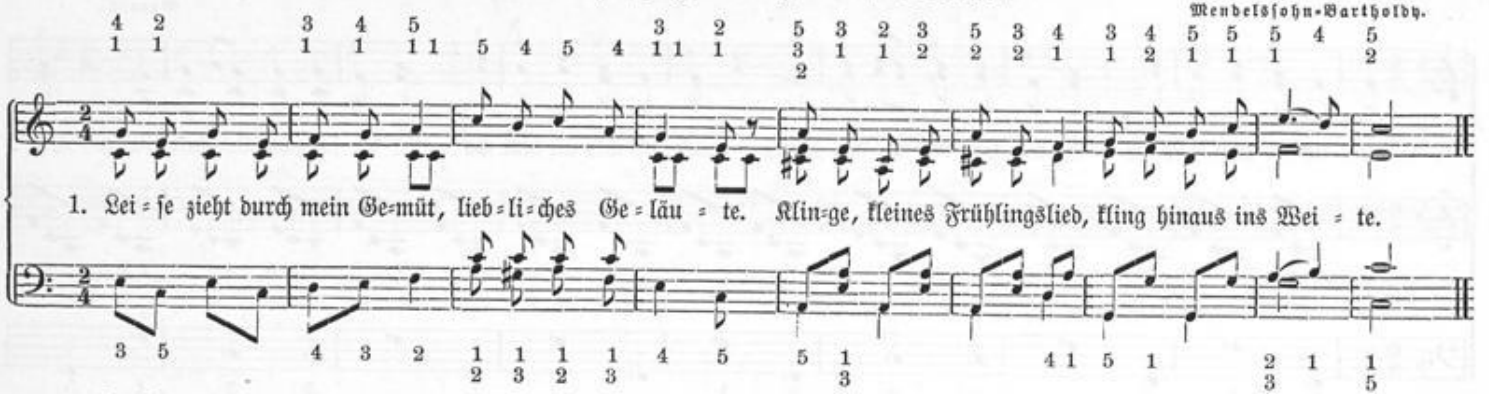


2. Kling hinaus bis an das Haus, wo die Blumen sprießen; wenn du eine Rose schaust, sag', ich laß sie grüßen.

H. Heine.

## 24. Kuckuck, Kuckuck! ruft's aus dem Wald.

Volksweise.

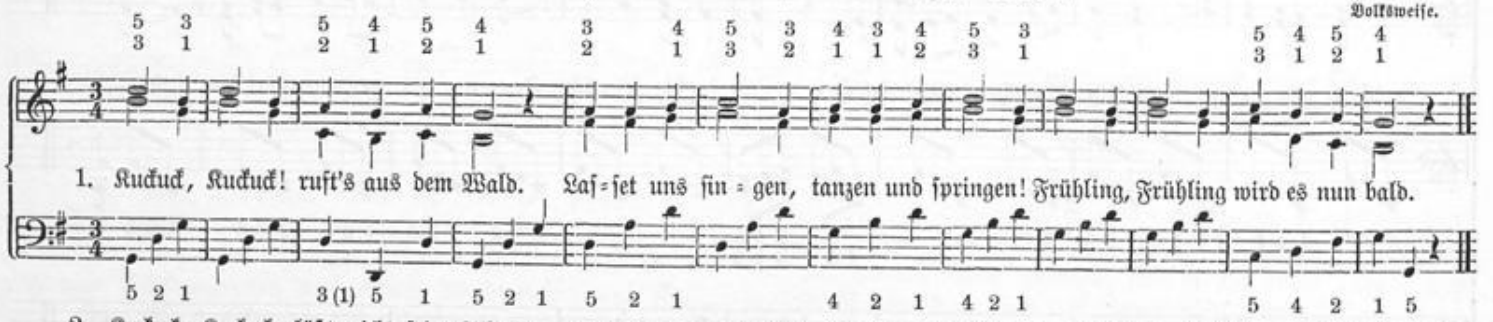


2. Kuckuck, Kuckuck, läßt nicht sein Schrei'n. Kommt in die Felder, Wiesen und Wälder! Frühling, Frühling, stelle dich ein!
3. Kuckuck, Kuckuck, trefflicher Held! Was du gesungen, ist dir gelungen: Winter, Winter räumet das Feld.

Hoffmann v. Fallersleben.

Universitäts- und
Landesbibliothek Düsseldorf

## 25. Hört die Lerche, sie singt.

Harder.

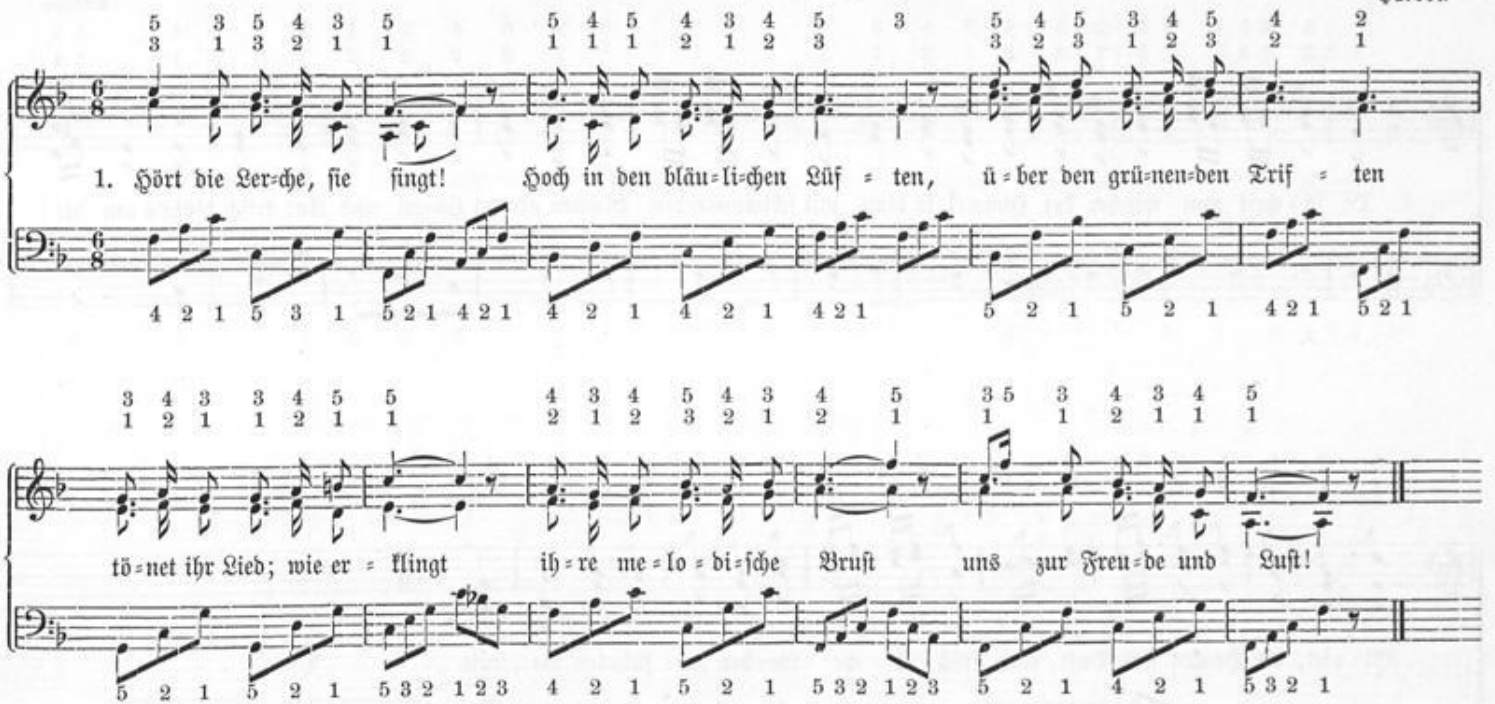


2. Seht die Lerche, sie steigt! Hoch aus den himmlischen Räumen ruft sie den schlummernden Keimen: Grünet, der Winter entfleucht; und der Ernährerin Schoß schmücken Halme und Moos.

3. Seht die Lerche! sie schwingt lustig ihr braunes Gefieder, und auf die Knospen hernieder schauet sie freundlich und singt: Krönet das liebliche Grün! Und die Knospen erblüh'n.

4. Hört die Lerche! sie schwebt über der Erde Gewimmel preisend und dankend gen Himmel! Menschen, so singt sie, erhebt über die staubige Bahn eure Herzen hinan!

Krummacher.

Universitäts- und
Landesbibliothek Düsseldorf

## 26. Da lächelt nun wieder der Himmel so blau.

Andree.

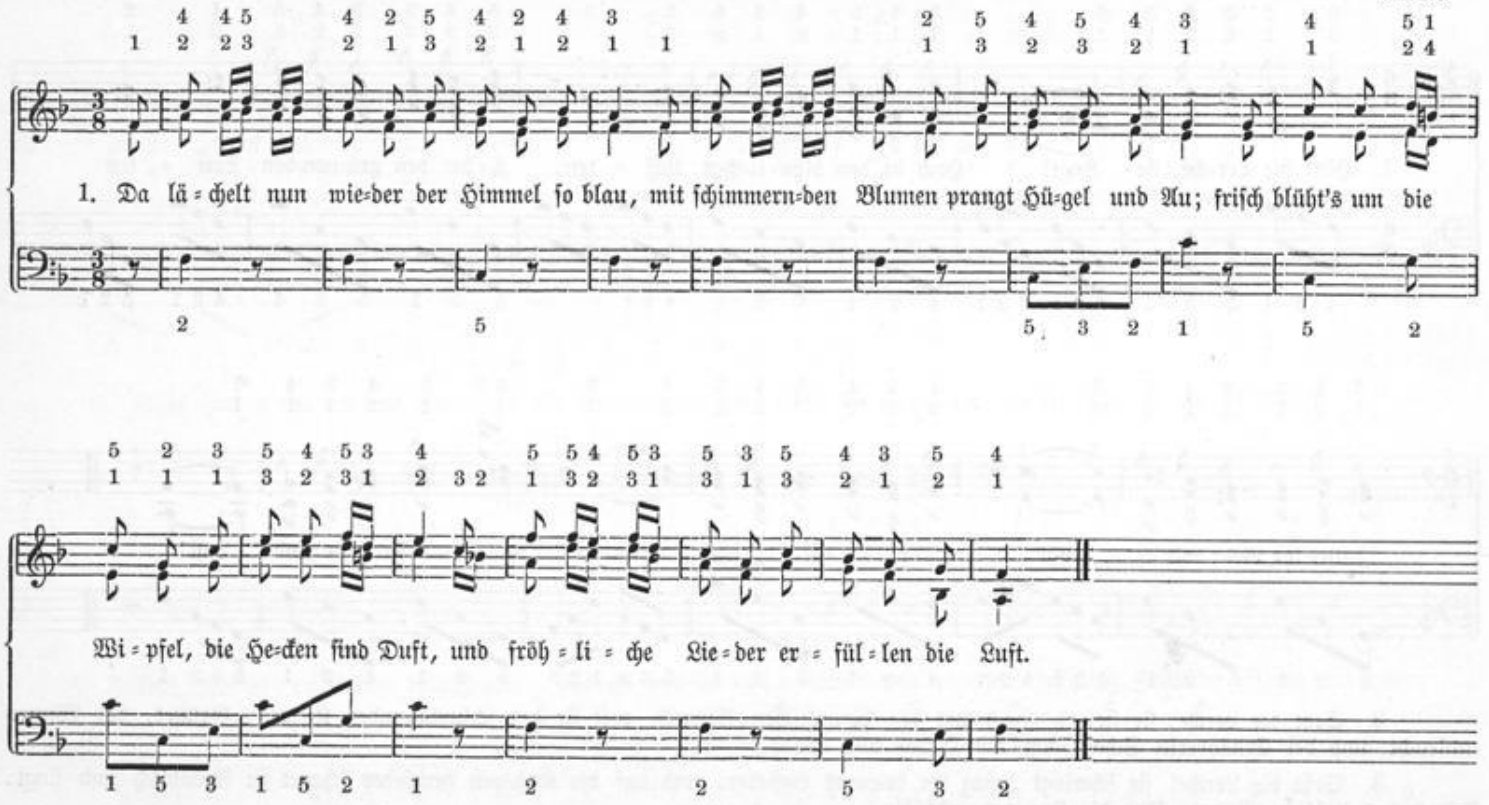


2. In Thälern nun wallen frei, ſonder Verdruß, und Hügel beſteigen iſt Lebensgenuß; wer wollte in Städten noch ſchließen ſich ein, wenn draußen uns Blüten und Blumen erfreu'n?

Wagner.

Universitäts- und
Landesbibliothek Düsseldorf

## 27. Alles neu macht der Mai.

Volksweise.

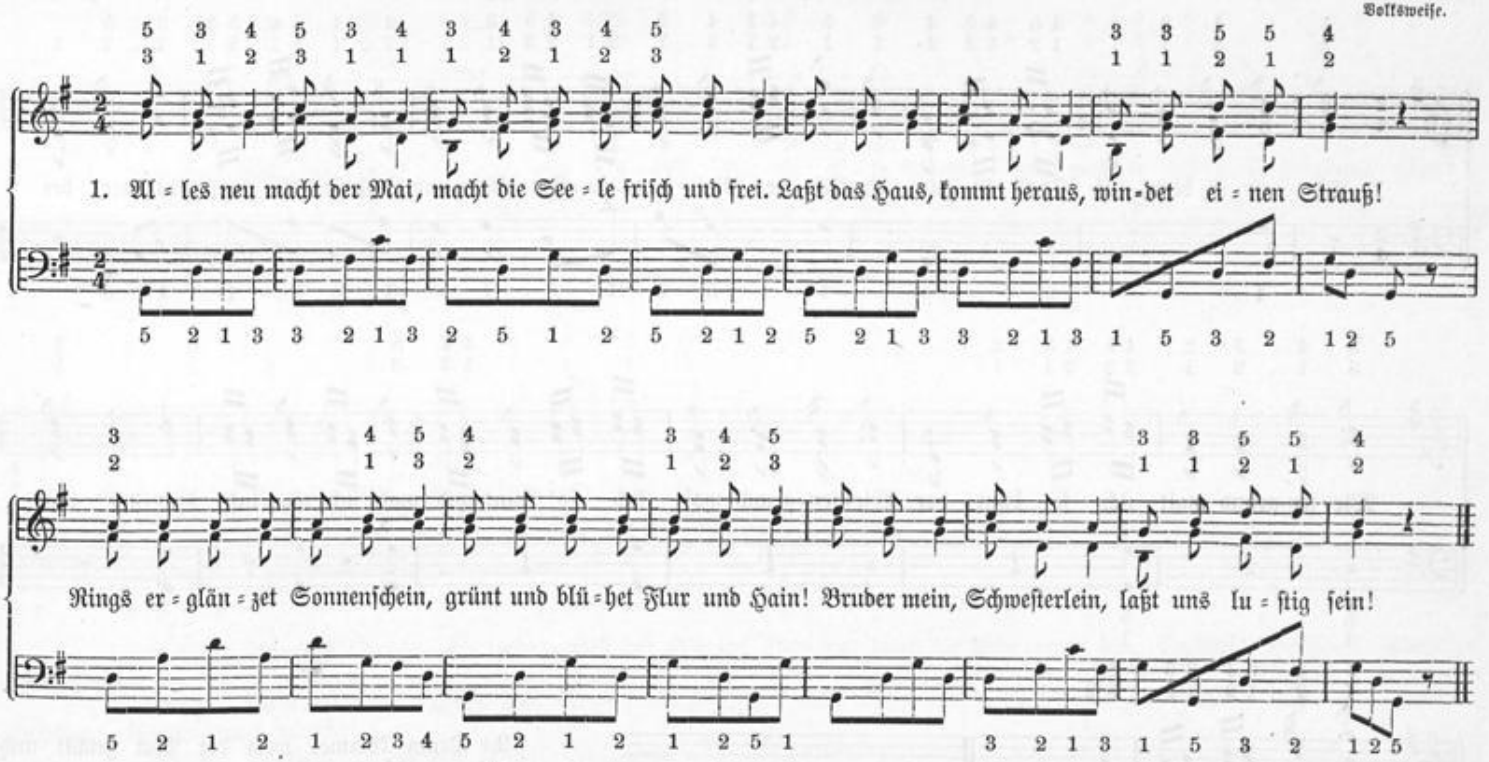


2. Wir durchzieh'n Saaten grün, Haine, die ergötzend blüh'n, Waldespracht, neu gemacht nach des Winters Nacht. Dort im Schatten, an dem Quell, rieselnd munter, silberhell, Klein und Groß ruht im Moos, wie im weichen Schoß.

3. Hier und dort, fort und fort, wo wir ziehen Ort für Ort, alles freuet sich der Zeit, die verjüngt, erneut. Wiederschein der Schöpfung blüht uns erneuernd im Gemüt: alles neu, frisch und frei macht der holde Mai!

v. Kamp.

Universitäts- und
Landesbibliothek Düsseldorf

## 28. Die Luft ist blau, das Thal ist grün.

Harder.

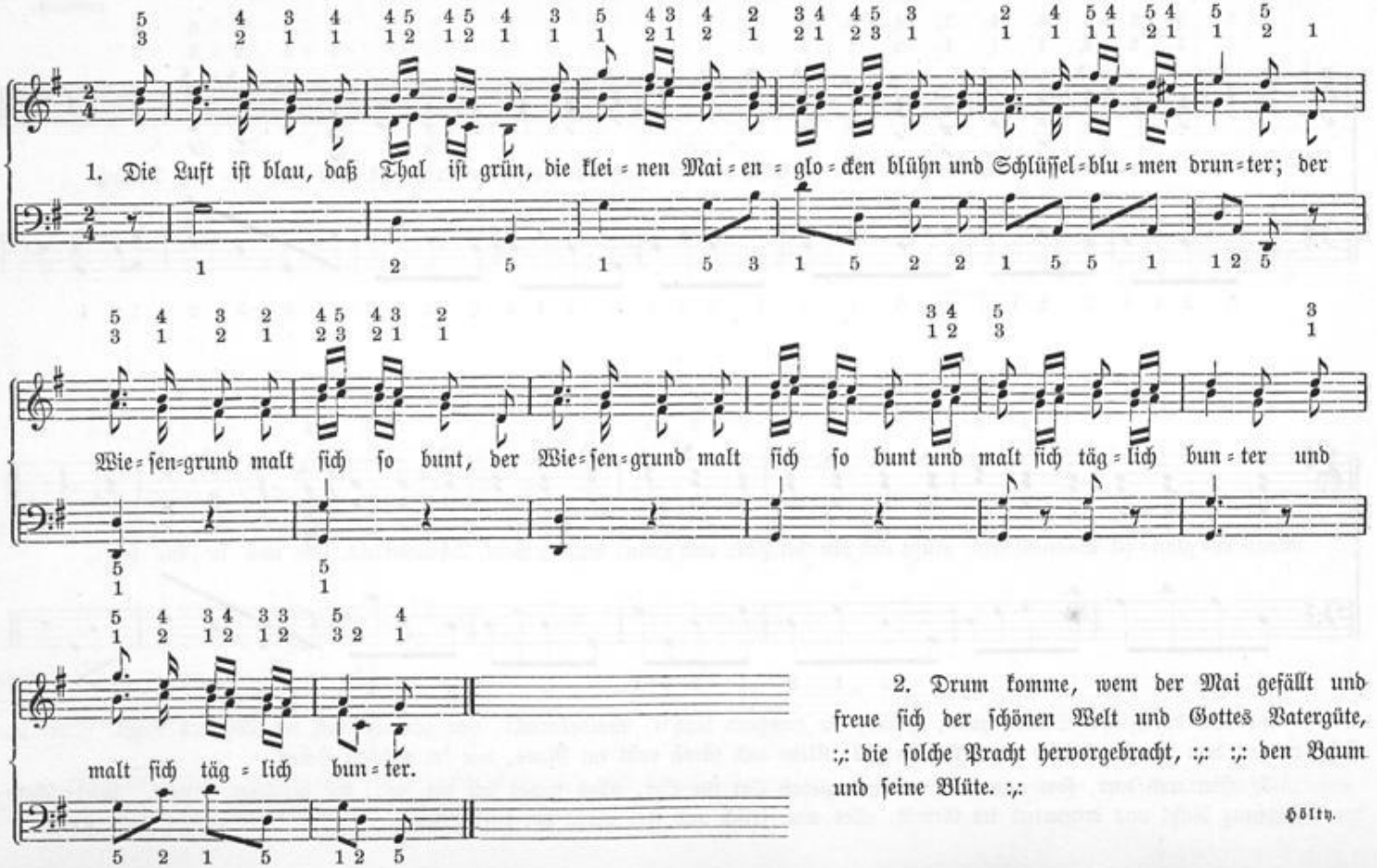


2. Drum komme, wem der Mai gefällt und freue sich der schönen Welt und Gottes Vatergüte, :,: die solche Pracht hervorgebracht, :,: :,: den Baum und seine Blüte. :,:

Hölty.

Universitäts- und
Landesbibliothek Düsseldorf

## 29. Juchhei! Blümelein!

Volksweise.

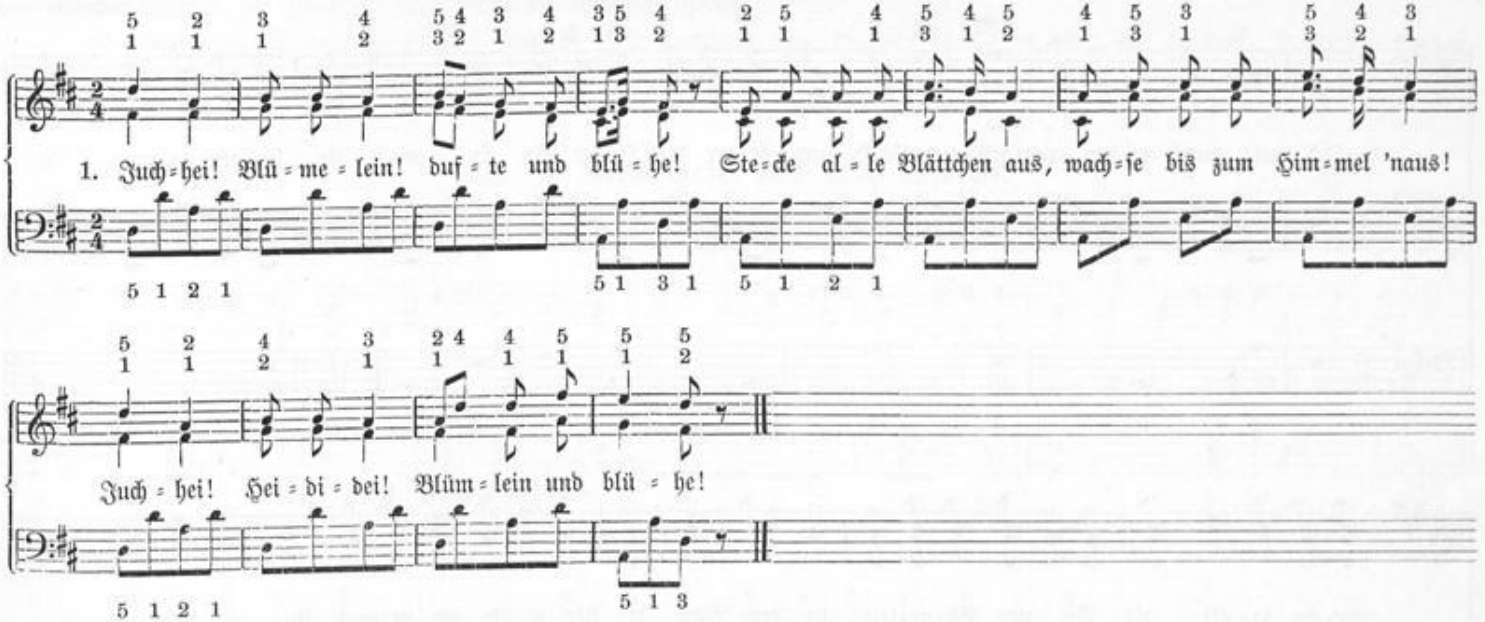


2. Juchhei! Lüftelein! hauche und wehe! Hell der Himmel über dir, bunt die Erde unter dir. Juchhei! Heididei! Blümlein und blühe!

3. Juchhei! Bächlein klein! rausche und brause! Brause hin durch Berg und Thal, grüß' die Freunde allzumal! Juchhei! Heididei! Bächlein und rausche!

4. Juchhei! Vögelein! klinge und singe! Blütenhain und Sonnenschein, Frühling tanzt den bunten Reih'n. Juchhei! Heididei! Vöglein und singe!

5. Juchhei! Menschenherz! klinge und springe! Wolltest du das letzte sein, da sich alle Wesen freu'n? Juchhei! Heididei! klinge und springe!

6. Juchhei! Alle Welt! Juchhei in Liebe! Liebeslust und Wonneschall, Erd' und Himmel halten Ball. Juchhei! Heididei! Juchhei in Liebe!

E. M. Arndt.



Universitäts- und
Landesbibliothek Düsseldorf

## 30. Ich geh' durch einen grasgrünen Wald.

Volksweise.

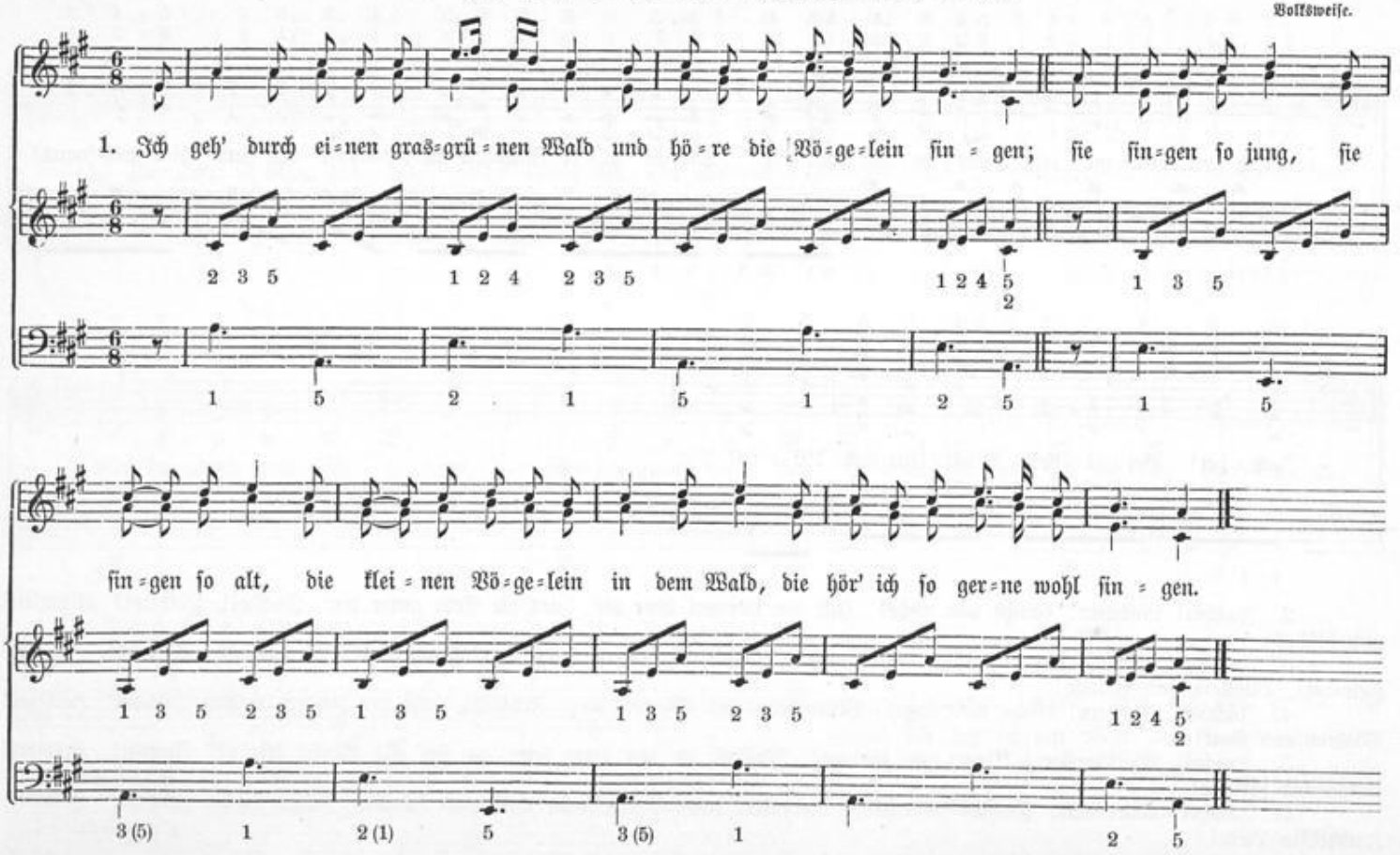


Universitäts- und
Landesbibliothek Düsseldorf

2. O sing' nur, singe, Frau Nachtigall! Wer möchte dich Sängerin stören? Wie wonniglich klingt's im Wiederhall! Es lauschen die Blumen, die Vögel all' und wollen die Nachtigall hören.

3. Nun muß ich wandern bergauf, bergab! Die Nachtigall singt in der Ferne. Es wird mir so wohl, so leicht der Stab, und wie ich schreite hinauf, hinab: Die Nachtigall singt in der Ferne.

Strophe 2 und 3 von Kletke.

## 31. O Maienzeit, wie mich erfreut.

Gersbach.

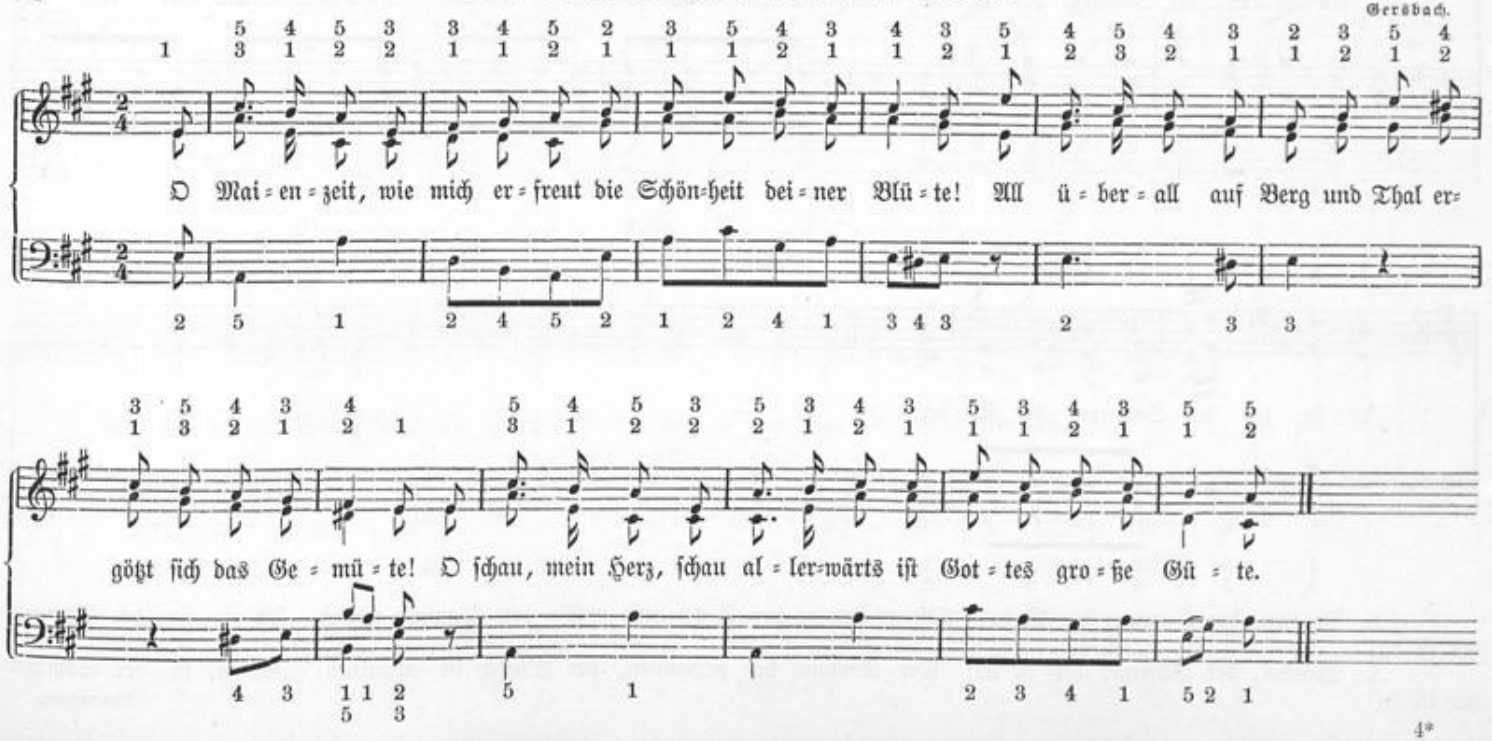




Universitäts- und
Landesbibliothek Düsseldorf

## 32. Trarira, der Sommer der ist da!

C. M. Weber.

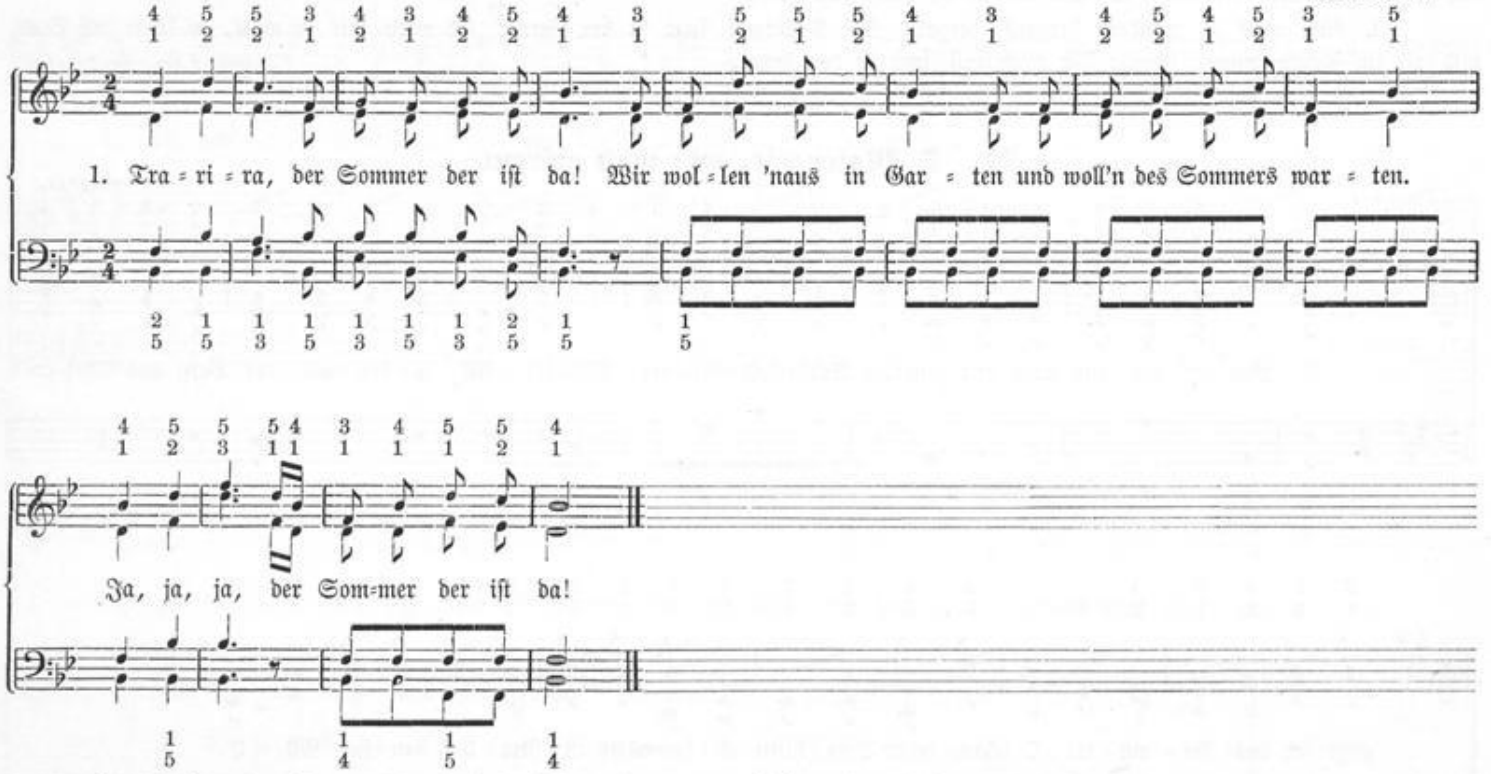


2. Trarira, der Sommer der ist da! Wir wollen zu den Hecken und woll'n den Sommer wecken. Ja, ja, ja, der Sommer der ist da!

3. Trarira, der Sommer der ist da! Der Sommer hat gewonnen, der Winter ist zerronnen! Ja, ja, ja, der Sommer der ist da!

Wunderhorn.

Universitäts- und
Landesbibliothek Düsseldorf

## 33. Wie Feld und Au so blinkend von Tau.

Gersbach.

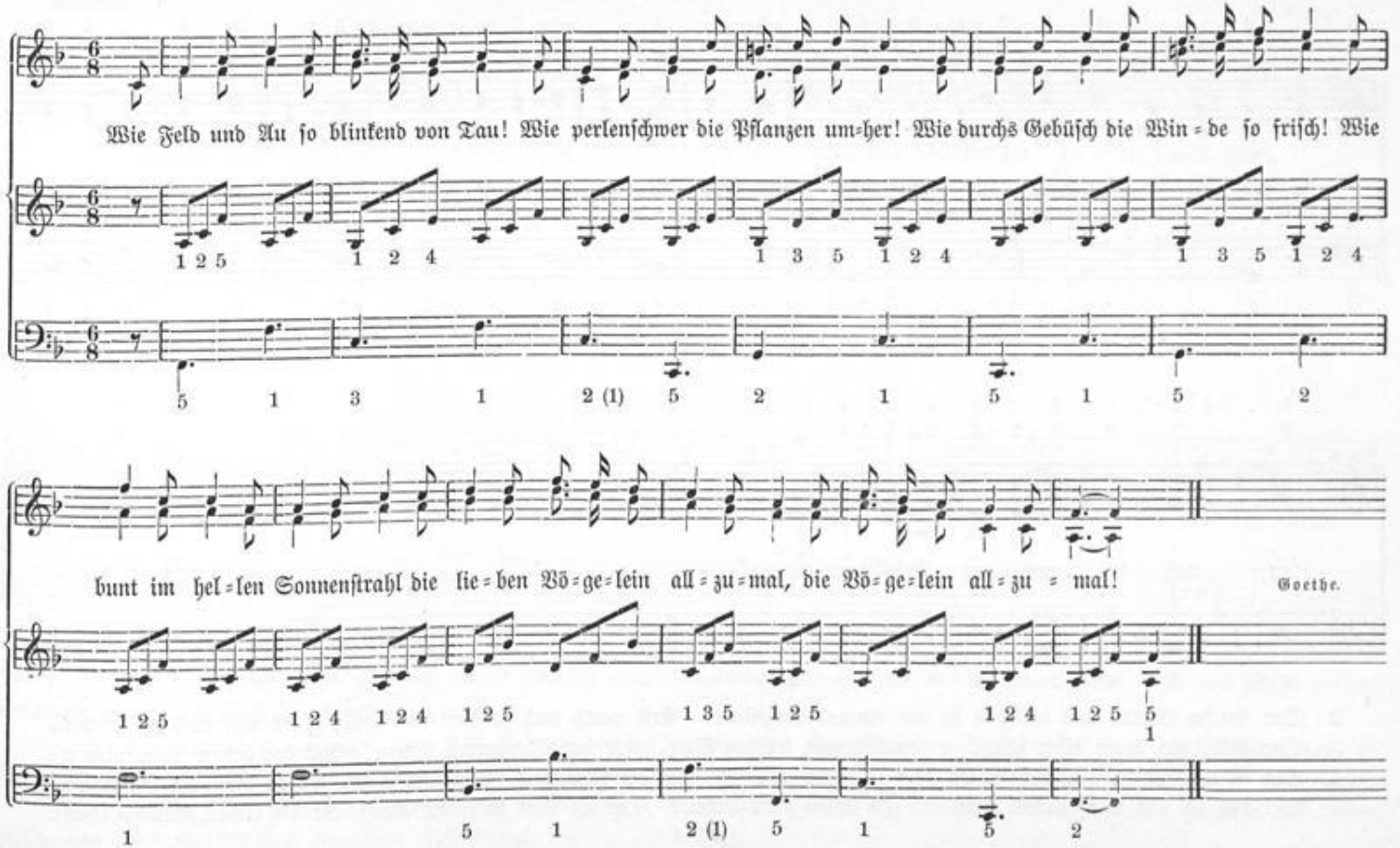

## 34. Wer hat die Blumen nur erdacht?

Volksweise.

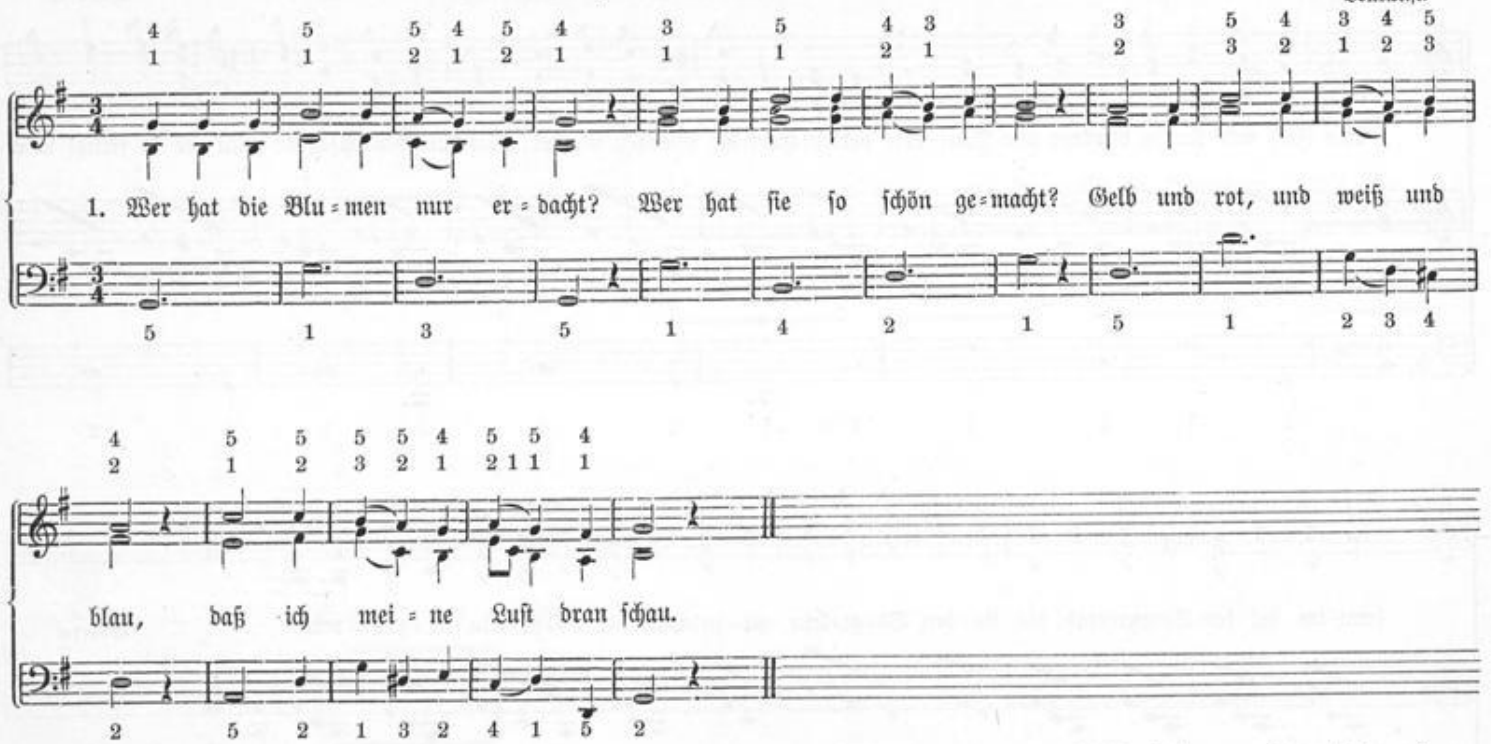


2. Wer hat im Garten und im Feld sie auf einmal hingestellt? Erst war's doch so hart und kahl, blüht nun alles auf einmal.
3. Wer ist's, der ihnen allen schafft in den Wurzeln frischen Saft, gießt den Morgentau hinein, schickt den lieben Sonnenschein?
4. Wer ist es, der sie alle ließ duften doch so schön und süß, daß die Menschen, groß und klein, sich in ihren Herzen freu'n?
5. Wer das ist und wer solches kann und nie müde wird daran? Das ist Gott in seiner Kraft, der die lieben Blumen schafft.

Hey.

Universitäts- und
Landesbibliothek Düsseldorf

## 35. Seht den Himmel, wie heiter.

Schulz.

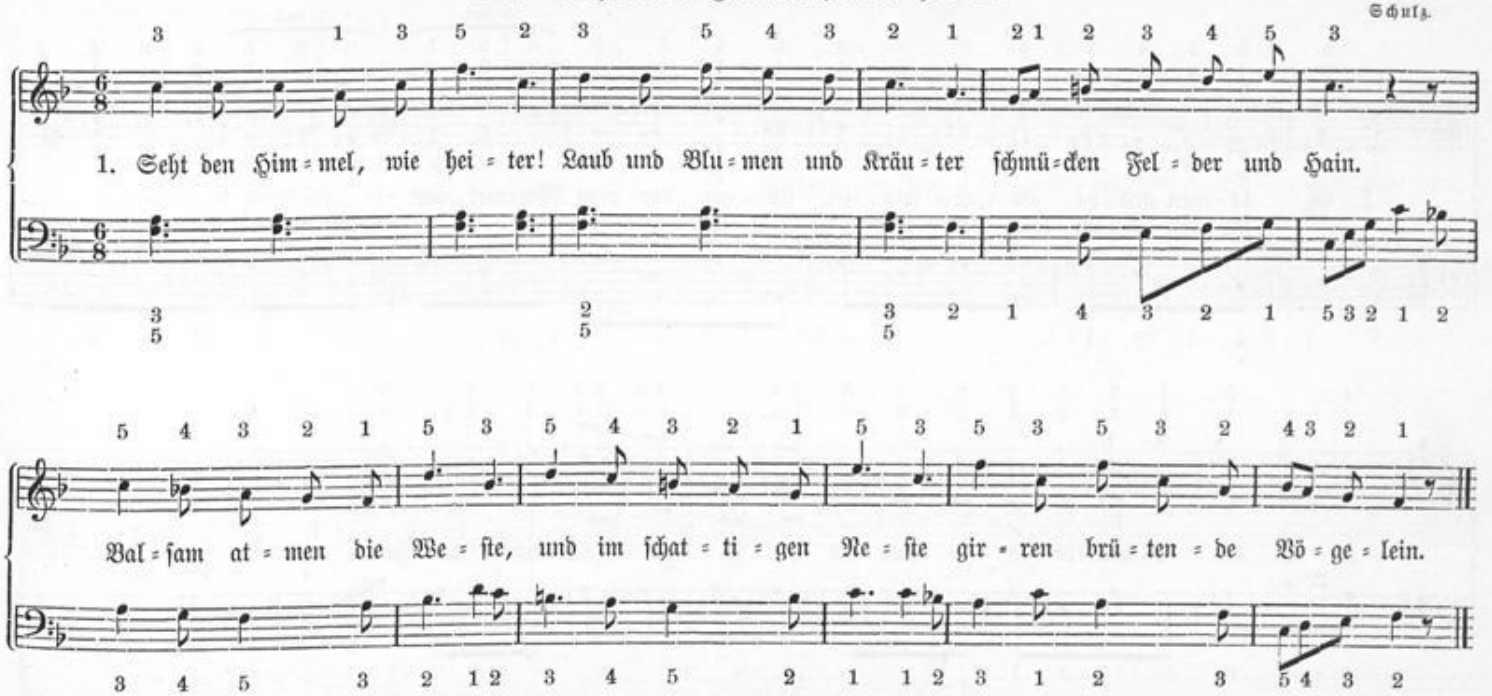


2. Über grünliche Kiesel rollt der Quelle Geriesel purpurblinkenden Schaum; und die Nachtigall flötet, und vom Abend gerötet wankt im spiegelnden Bach der Baum.

3. Alles tanzet vor Freude: dort das Reh in der Haide, hier das Lämmchen im Thal; Vögel hier im Gebüsche, dort im Teiche die Fische, tausend Mücken im Sonnenstrahl.

4. Kommt, Gespielen und springet, wie die Nachtigall singet; denn sie ladet zum Tanz. O geschwinde, geschwinder! Rund herum wie die Kinder: Ringel Ringelein Rosenkranz!

Voß.

Universitäts- und
Landesbibliothek Düsseldorf

## 36. Es kamen grüne Vögelein.

Gersbach.

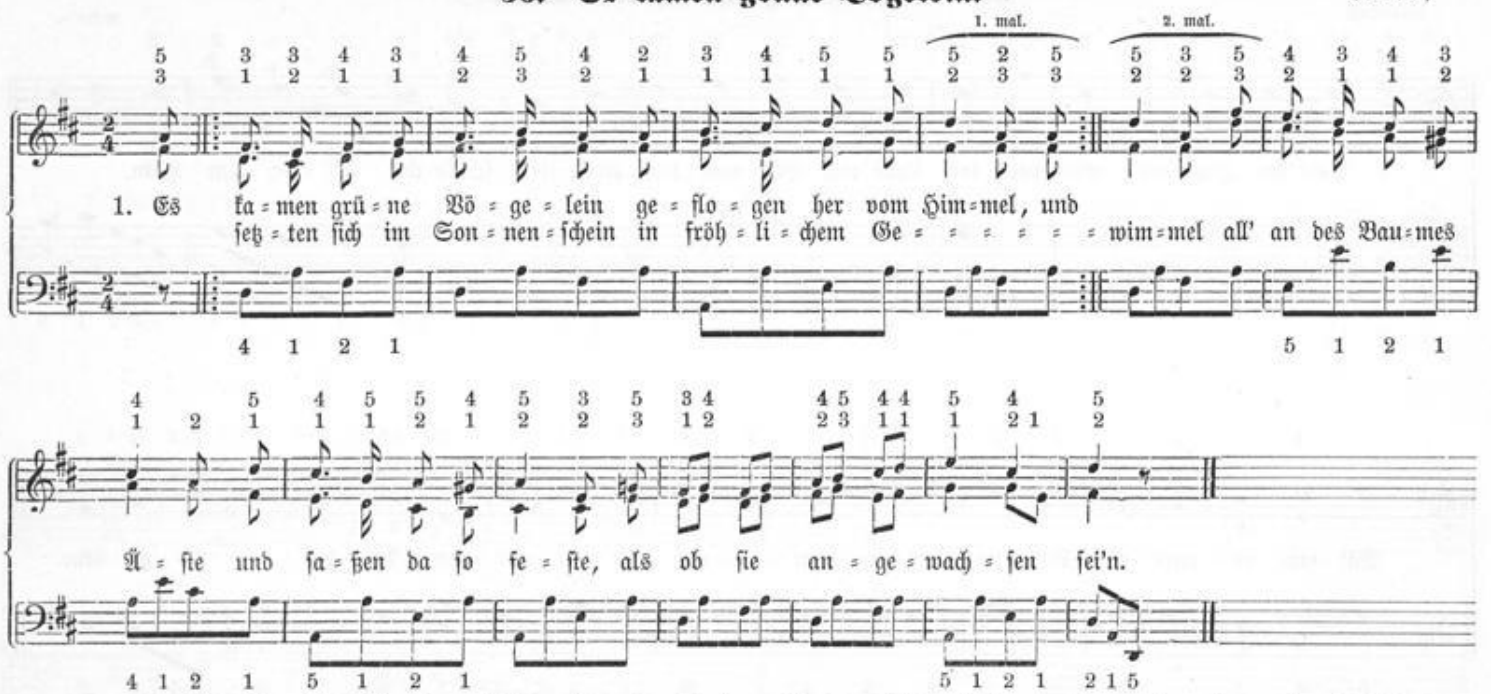


2. Sie schaukelten in Lüften lau auf ihren schwanken Zweigen; sie aßen Licht und tranken Tau und wollten auch nicht schweigen; sie sangen leise, leise auf ihre stille Weise von Sonnenschein und Himmelsblau.

3. Wenn Wetternacht auf Wolken saß, so schwirrten sie erschrocken; sie wurden von dem Regen naß und wurden wieder trocken; die Tropfen rannen nieder vom grünenden Gefieder, und desto grüner wurden sie.

4. Da kam am Tag der scharfe Strahl, ihr grünes Kleid zu sengen, und nächtlich kam der Frost einmal, mit Reif es zu besprengen. Die armen Vöglein froren, ihr Frohsinn war verloren, ihr grünes Kleid ward bunt und fahl.

5. Da trat ein starker Mann zum Baum und hub ihn an zu schütteln, vom obern bis zum untern Raum mit Schauer zu durchrütteln; die bunten Vöglein girrten und auseinander schwirrten; wohin sie flogen, weiß man kaum.

Rückert.

Universitäts- und
Landesbibliothek Düsseldorf

## 37. Wonne schwebet, lächelt überall.

Reichardt.

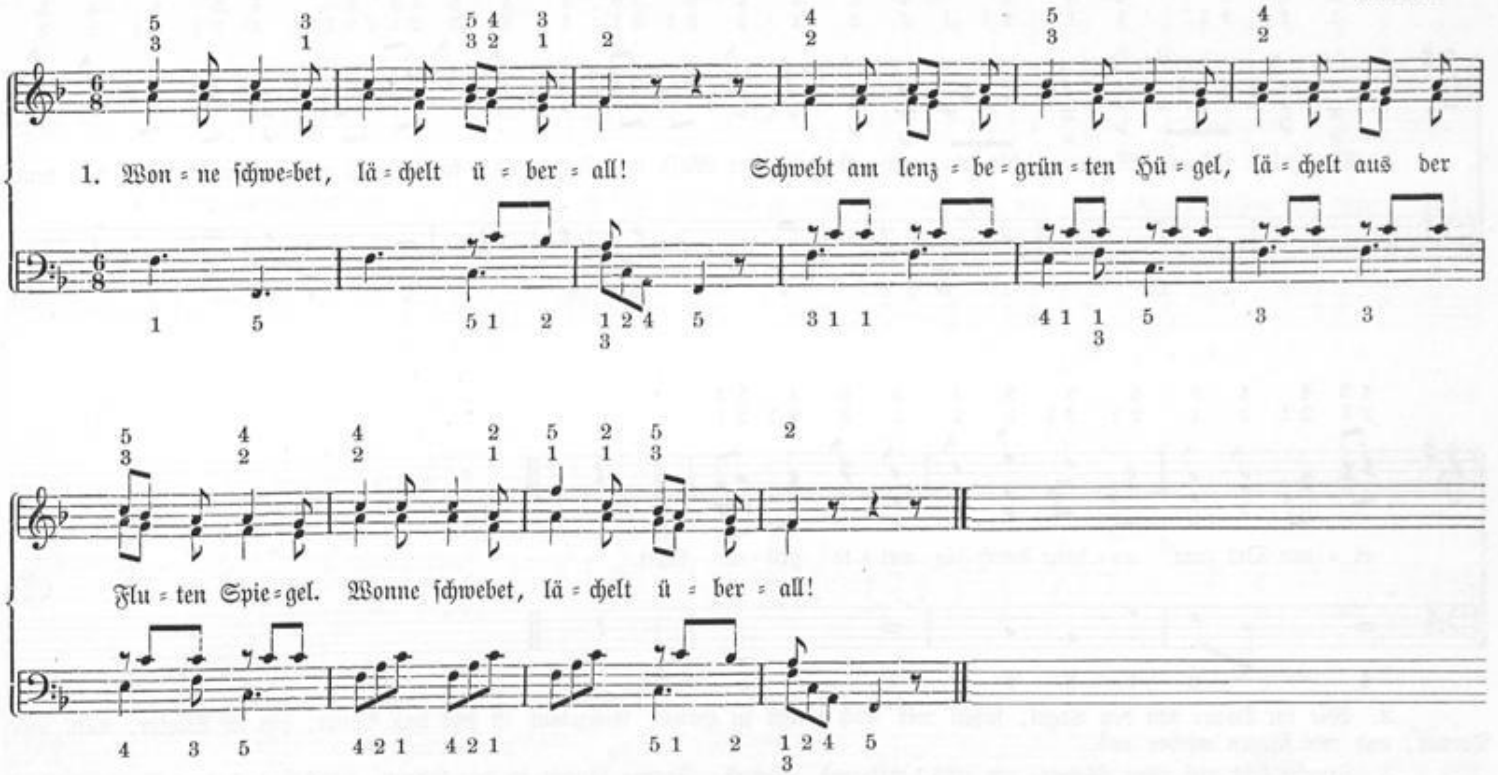


2. Liebe waltet, wirket überall! In des Haines kühlem Raume, in dem weißen Blütenbaume. Liebe waltet, wirket überall!

3. Freude tönet, jauchzet fern und nah! Auf dem dicht beblümten Rasen hüpfen Kindlein, Lämmer grasen. Freude tönet, jauchzet fern und nah!

Hölty.



Universitäts- und
Landesbibliothek Düsseldorf

## 38. Vögel singen, Blumen blühen.

F. E. Fesca.

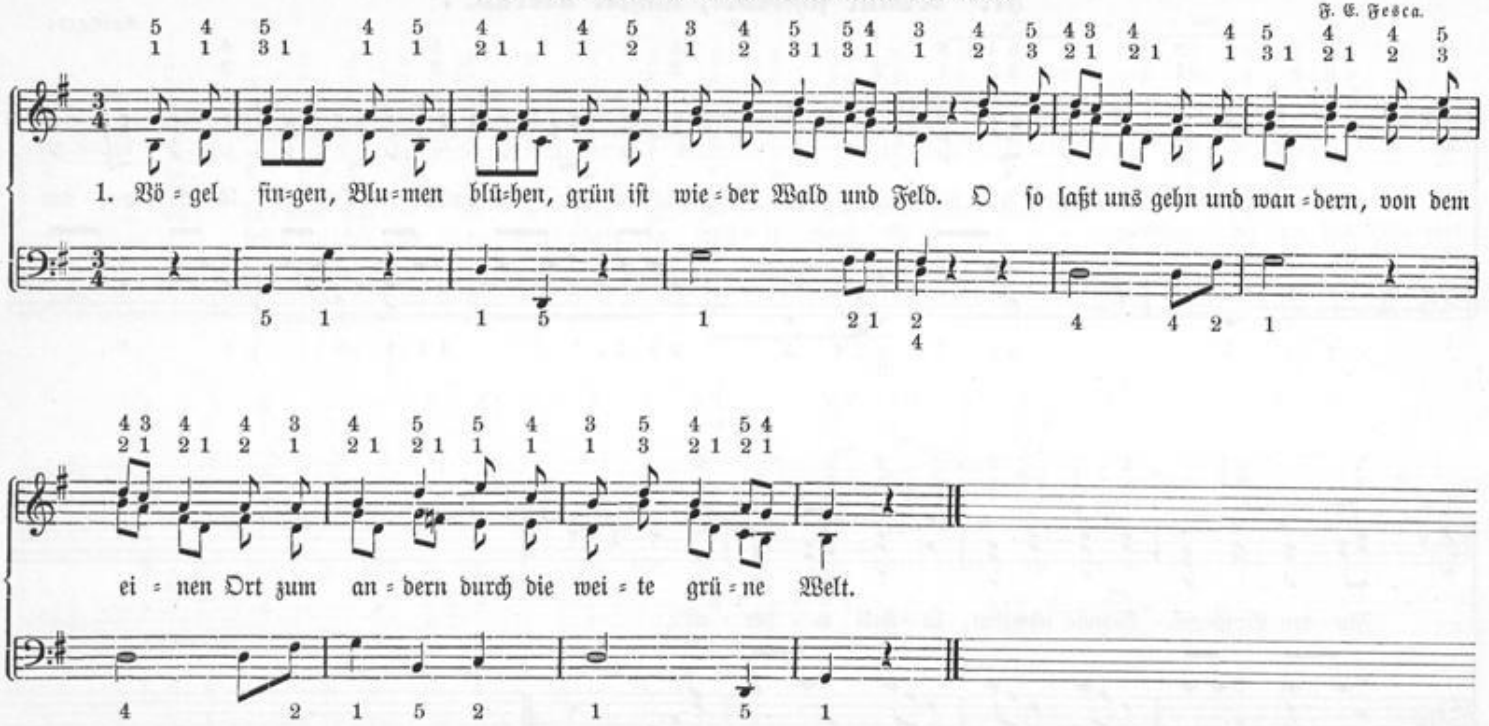


2. Wie im Bauer sitzt der Vogel, saßen wir noch jüngst zu Haus. Aufgetaut ist jetzt das Bauer, hin ist Winter, Kält' und Trauer, und wir fliegen wieder aus.

3. Freude lebt auf allen Wegen, um uns, mit uns, überall. Freude säuselt in den Lüften, hauchet aus den Blumendüften, tönt im Sang der Nachtigall.

4. Nun, so laßt uns ziehn und wandern durch den neuen Sonnenschein, durch die lichten Au'n und Felder, durch die dunkelgrünen Wälder in die neue Welt hinein!

Hoffmann v. Fallersleben.

Universitäts- und
Landesbibliothek Düsseldorf

## 39. Der Nachtigall reizende Lieder.

Reichardt.

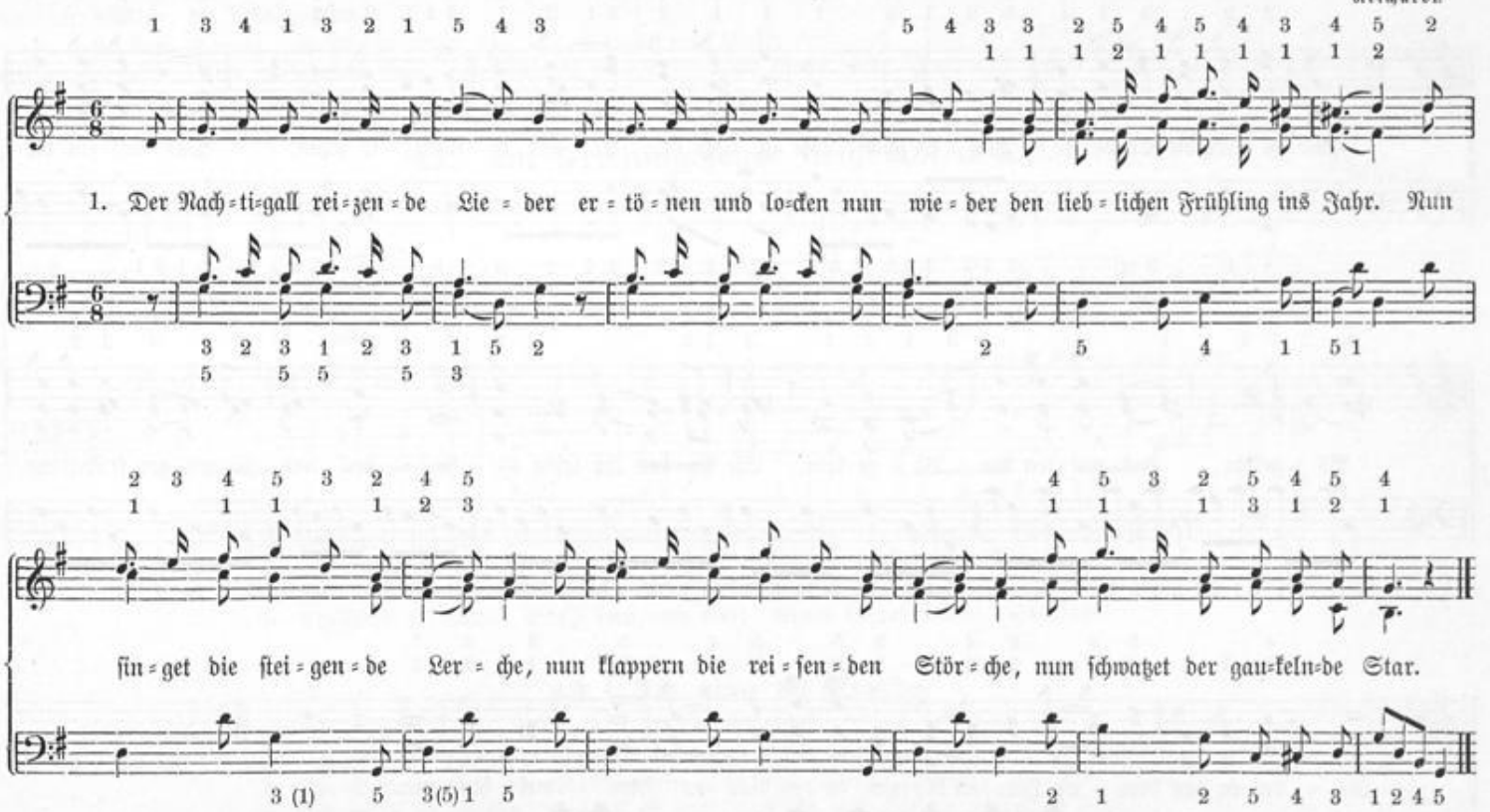


2. Nun regen sich Knospen und Keime, nun prangen mit Blättern die Bäume, nun schwindet des Winters Gestalt. Nun rauschen lebendige Quellen, nun tränken die spielenden Wellen die Triften, den Anger, den Wald.



Universitäts- und
Landesbibliothek Düsseldorf

## 40. Wie ist doch die Erde so schön.

Lina Schorsch.

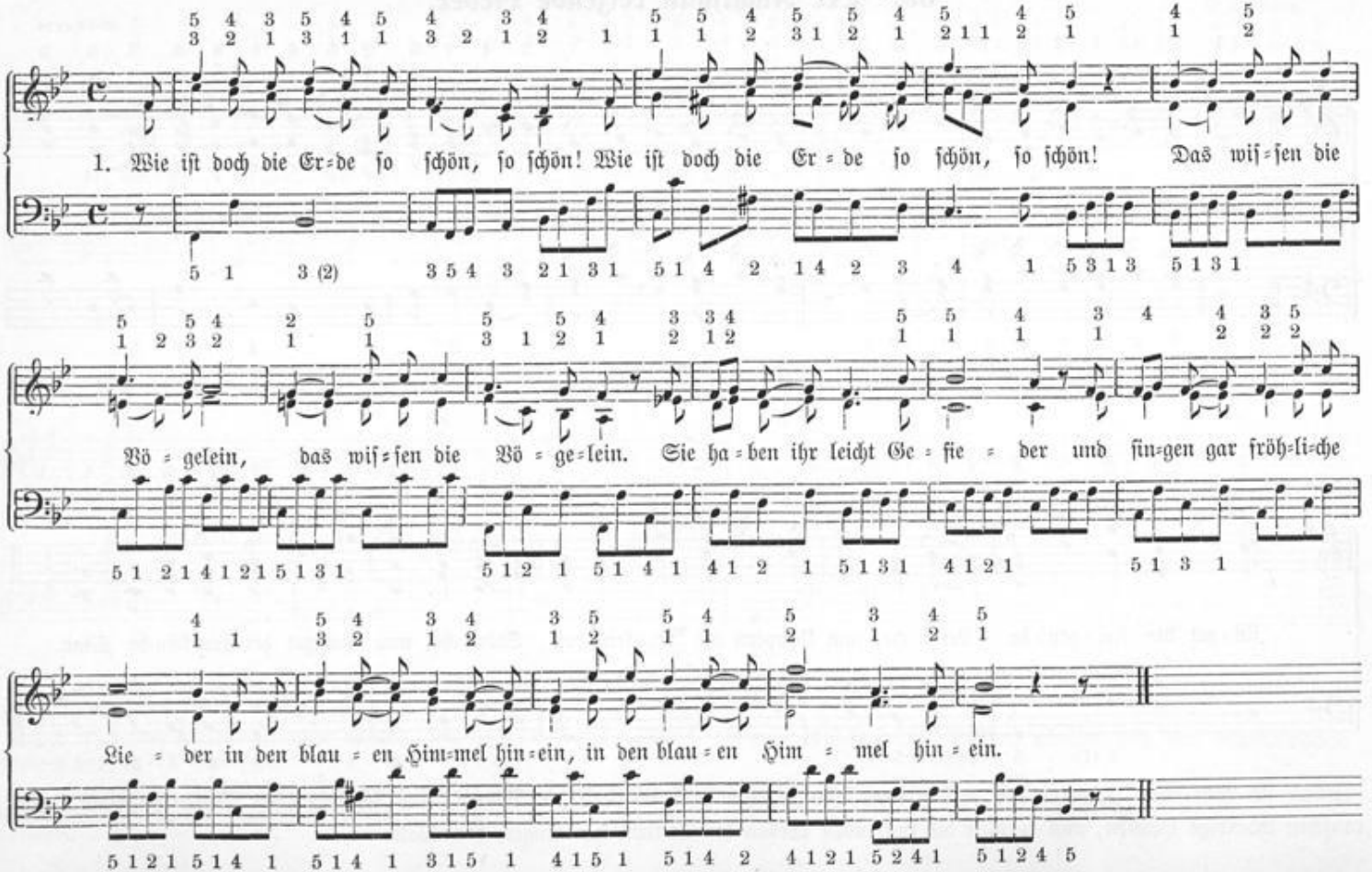


Universitäts- und
Landesbibliothek Düsseldorf

2. Wie ist doch die Erde so schön, so schön! Wie ist doch die Erde so schön, so schön! Das wissen die Flüss' und See'n, das wissen die Flüss' und die See'n. Sie malen im klaren Spiegel die Gärten und Städte und Hügel, und die Wolken, die drüber gehn, und die Wolken, die drüber gehn.

3. Und Sänger und Maler wissen es, und Sänger und Maler wissen es. Und es wissen's viel andre Leut', und es wissen's viel andre Leut'. Und wer's nicht malt, der singt es, und wer's nicht singet, dem klingt es in dem Herzen vor lauter Freud', in dem Herzen vor lauter Freud'.

R. Reinick.

## 41. Die Frühlingssonne steigt auf in Ost.

Gersbach.

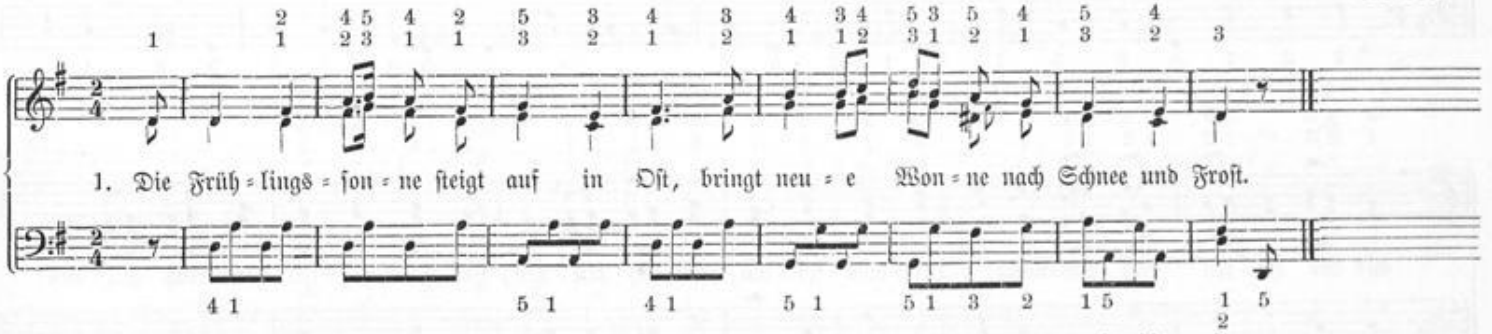


2. Und froh erwachet nun Berg und Thal und grüßt und lachet im Sonnenstrahl.
3. Die Blümlein schliefen und sind erwacht aus Grabestiefen und Winternacht.
4. Aus Grabesbanden ist Gottes Sohn auch auferstanden zum Himmelsthron.
5. Christ ist erstanden! tönt's fern und nah! Christ ist erstanden! Halleluja!

## 42. Ich ging im Walde.

(Nach derselben Melodie.)

1. Ich ging im Walde so für mich hin, und nichts zu suchen, das war mein Sinn.
2. Im Schatten fand ich ein Blümlein stehn, wie Sterne leuchtend, wie Äuglein schön.
3. Ich wollt' es brechen, da sagt' es fein: Soll ich zum Welken gebrochen sein?
4. Ich grub's mit allen den Würzlein aus, zum Garten trug ich's am hübschen Haus.
5. Und pflanzt es wieder am stillen Ort; nun zweigt es wieder und blüht so fort.

Goethe.

Universitäts- und
Landesbibliothek Düsseldorf

## 43. Ostern, Ostern, Frühlingswehen!

Volksweise.

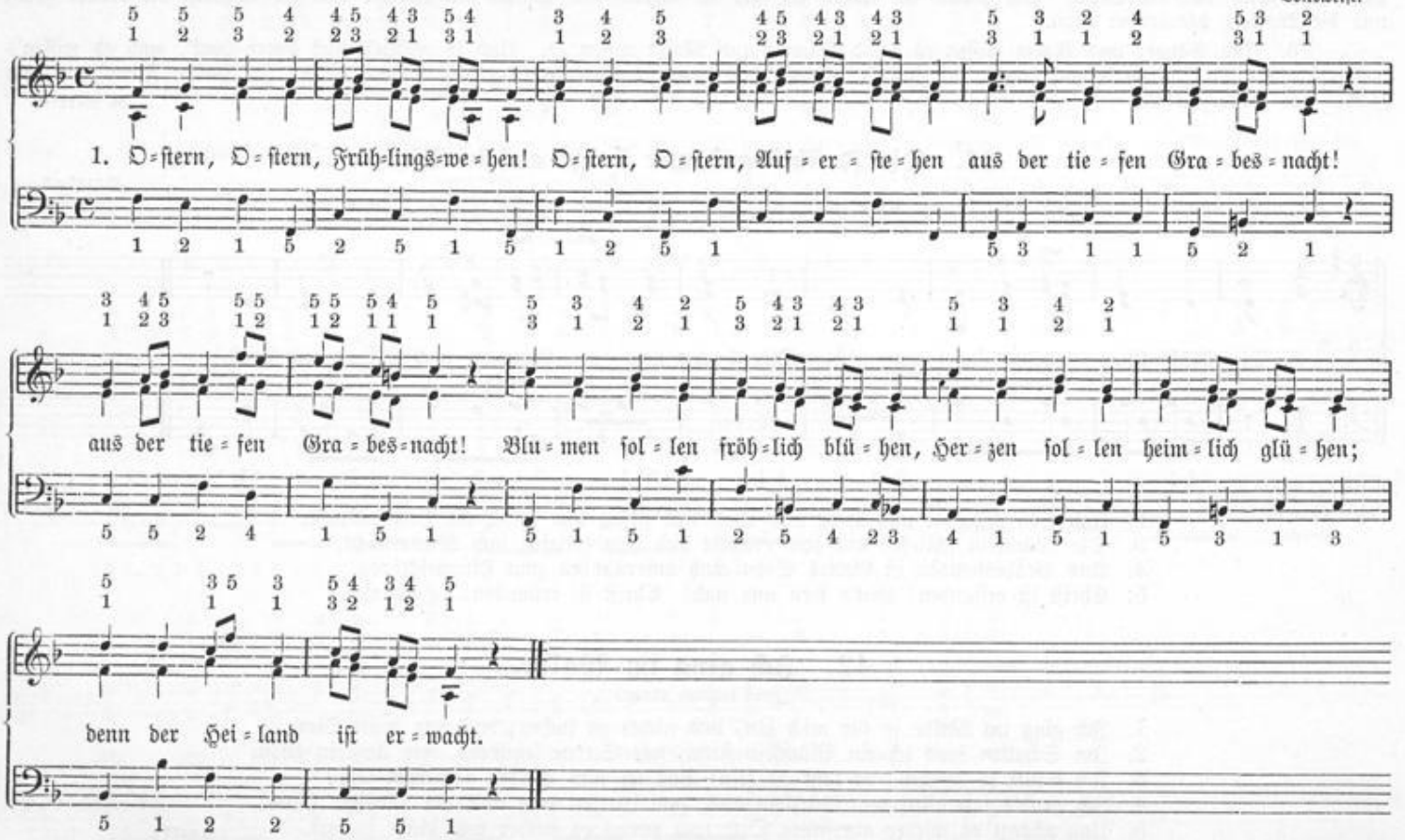


Universitäts- und
Landesbibliothek Düsseldorf

2. Trotz euch! höllische Gewalten! hättet ihn wohl gern behalten, :,: der euch in den Abgrund zwang! :,: Mochtet ihr das Leben binden? Aus des Todes düstern Gründen dringt hinan sein ew'ger Gang.

3. Der im Grabe lag gebunden, hat den Satan überwunden, :,: und der lange Kerker bricht! :,: Frühling spielet auf der Erden, Frühling soll's im Herzen werden, herrschen soll das ew'ge Licht.

4. Alle Schranken sind entriegelt, alle Hoffnung ist versiegelt, :,: und beflügelt jedes Herz! :,: Und es klagt bei keiner Leiche nimmer mehr der kalte, bleiche, gottverlass'ne Heidenschmerz.

5. Alle Gräber sind nun heilig, Grabesträume schwinden eilig, :,: seit im Grabe Jesus lag! :,: Jahre, Monden, Tage, Stunden, Zeit und Raum, wie schnell entschwunden! Und es scheint ein ew'ger Tag.

v. Schenkendorf.

## 44. Das Grab ist leer, das Grab ist leer!

Spazier.

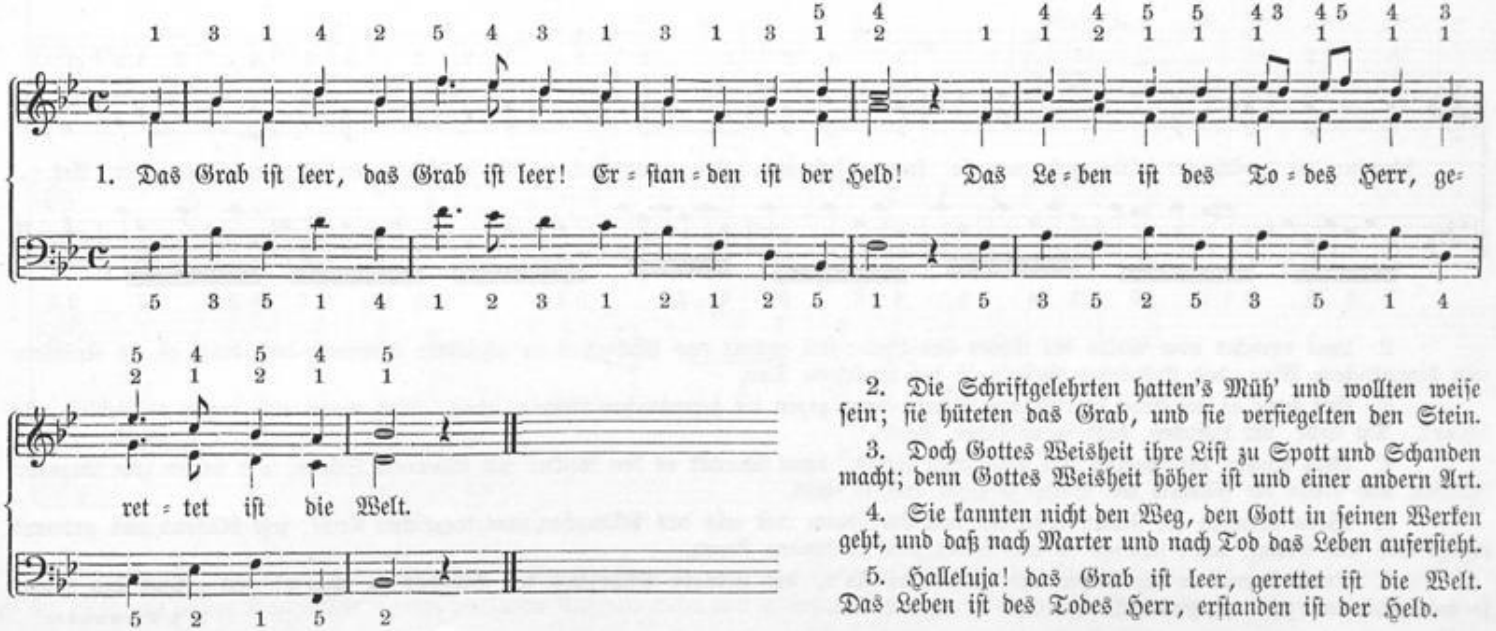


2. Die Schriftgelehrten hatten's Müh' und wollten weise sein; sie hüteten das Grab, und sie versiegelten den Stein.

3. Doch Gottes Weisheit ihre List zu Spott und Schanden macht; denn Gottes Weisheit höher ist und einer andern Art.

4. Sie kannten nicht den Weg, den Gott in seinen Werken geht, und daß nach Marter und nach Tod das Leben aufersteht.

5. Halleluja! das Grab ist leer, gerettet ist die Welt. Das Leben ist des Todes Herr, erstanden ist der Held.

Universitäts- und
Landesbibliothek Düsseldorf

## 45. Auf, kommt in die Felder und blühenden Au'n.

Harder.

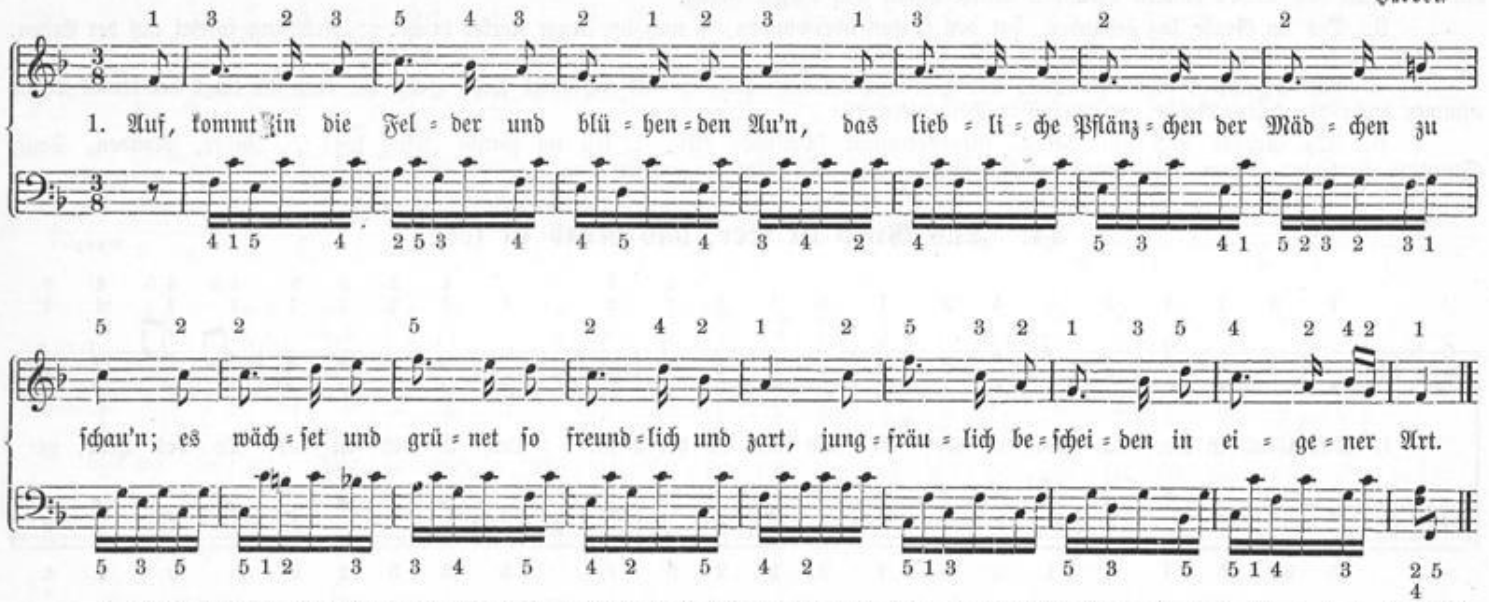


2. Laut rauschet vom Golde der Ähren das Land; still grünet das Pflänzchen in schlichtem Gewand; doch trägt es ein Krönlein von himmlischem Blau, des Krönleins Gestein ist der funkelnde Tau.

3. Erst barg es die Erde in kühligem Schoß, dann zogen die freundlichen Lüfte es groß. Nun woget und wallet es lieblich und schlank. Du Erde, ihr Lüftchen, habt freundlichen Dank!

4. Bald tragen wir sorglich das Pflänzchen hinein, dann schmückt es den Rocken mit silbernem Schein; wir singen zum tönenden Rädchen und drehn die Fädchen wie Seide so glatt und so schön.

5. Wenn draußen die Felder erstarren von Eis, dann ruft uns das Pflänzchen zum traulichen Kreis; jetzt blühend und grünend ergötzt uns sein Glanz, dann schlingt es uns selber zum blühenden Kranz.

6. Drum kommt in die Felder und grünenden Au'n, das liebliche Pflänzchen der Mädchen zu schau'n! Es grünet und blühet so freundlich und zart, jungfräulich bescheiden in eigener Art.

F. A. Krummacher.

Universitäts- und
Landesbibliothek Düsseldorf

## 46. Freundlich glänzt an stiller Quelle.

Himmel.

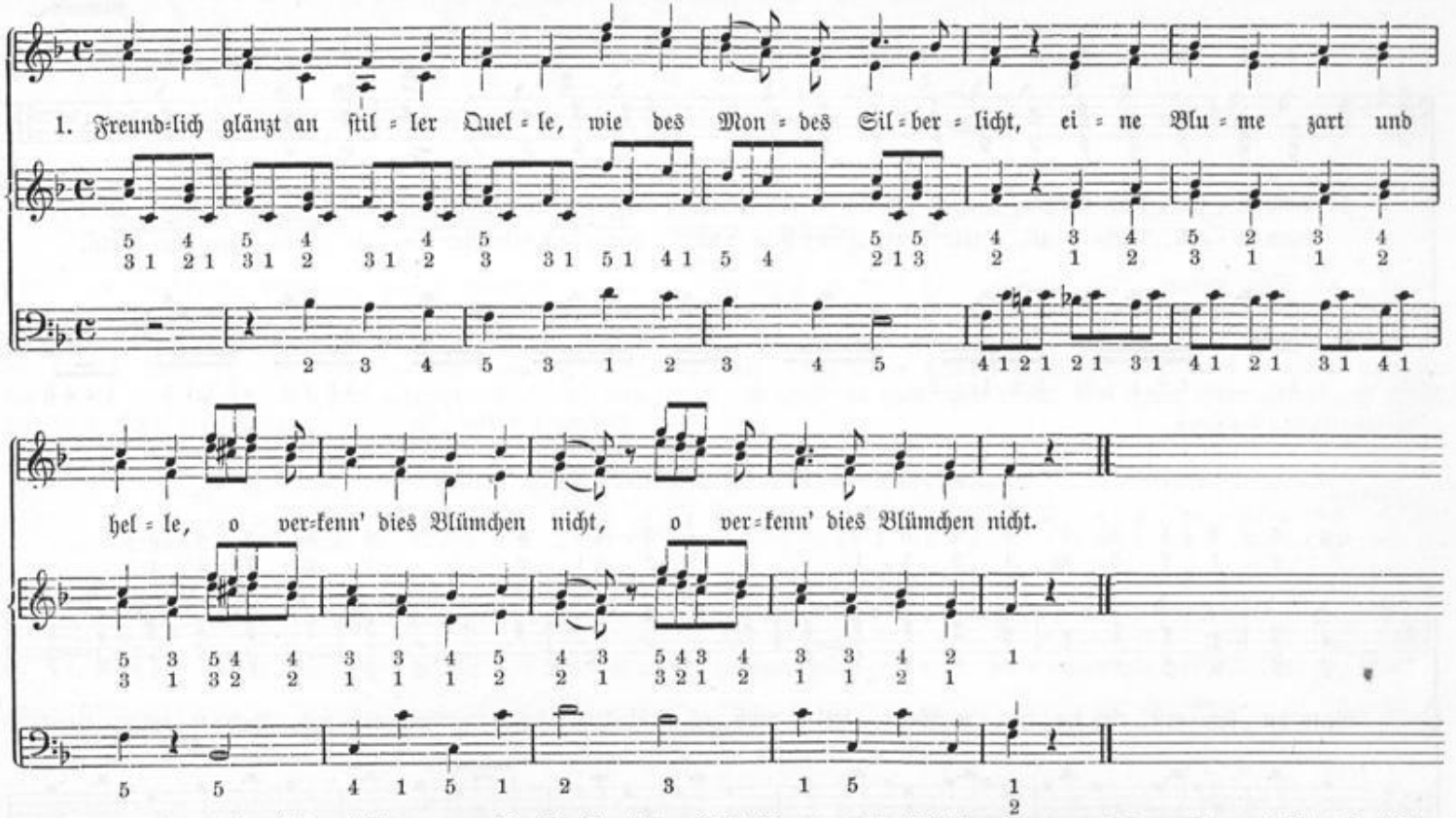


2. Schimmernd wie des Äthers Bläue, wenn ihn kein Gewölk umflicht, ist es uns ein Bild der Treue, :,: das zum Herzen tröstend spricht. :,:
3. Mild wie deiner Augen Sterne, wie verklärter Unschuld Licht, ruft es warnend aus der Ferne: :,: o vergiß, vergiß mein nicht! :,: C. Müchler.



Universitäts- und
Landesbibliothek Düsseldorf

## 47. Nachtigall, Nachtigall, wie ſangſt du ſo ſchön.

Volksweiſe.

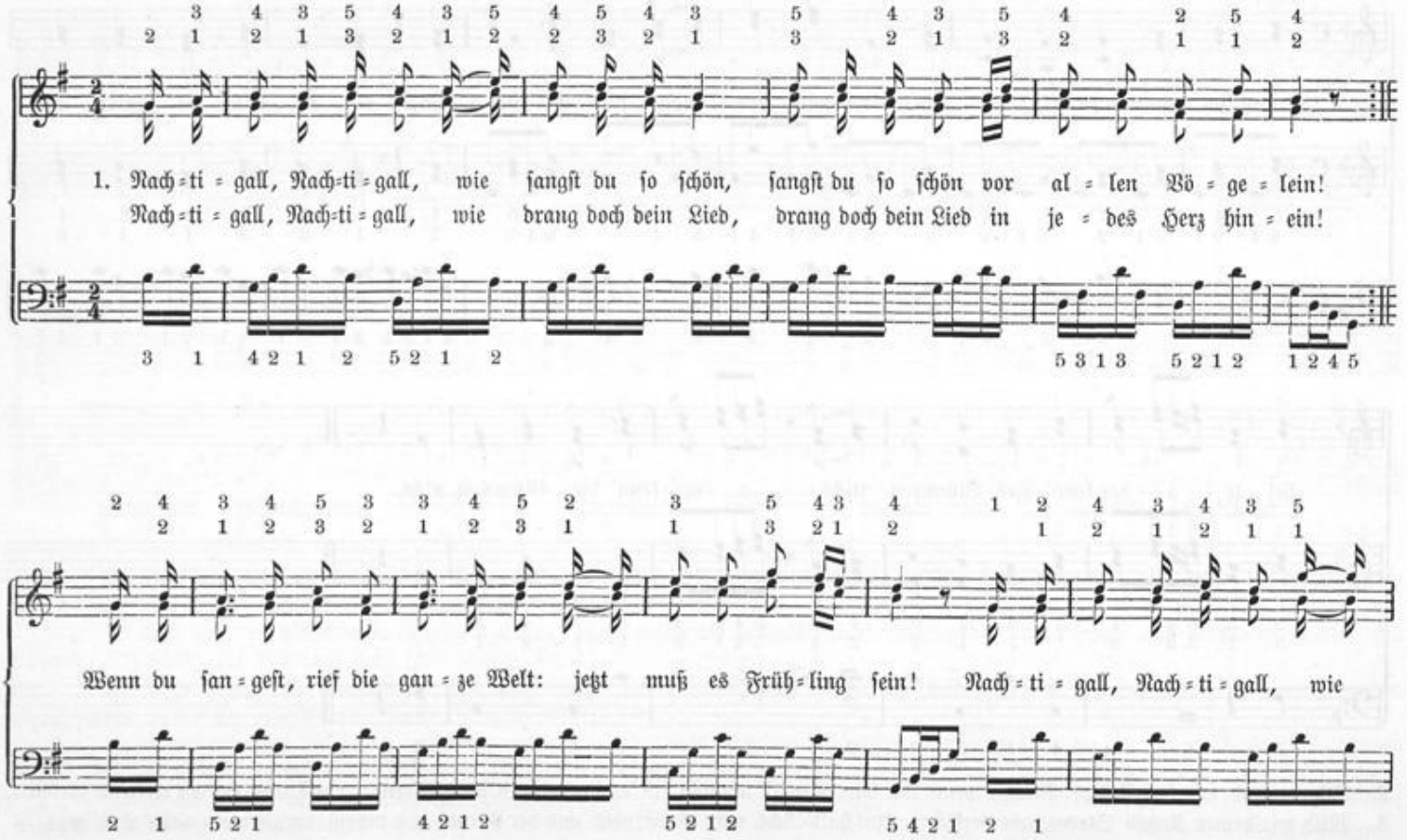


Universitäts- und
Landesbibliothek Düsseldorf

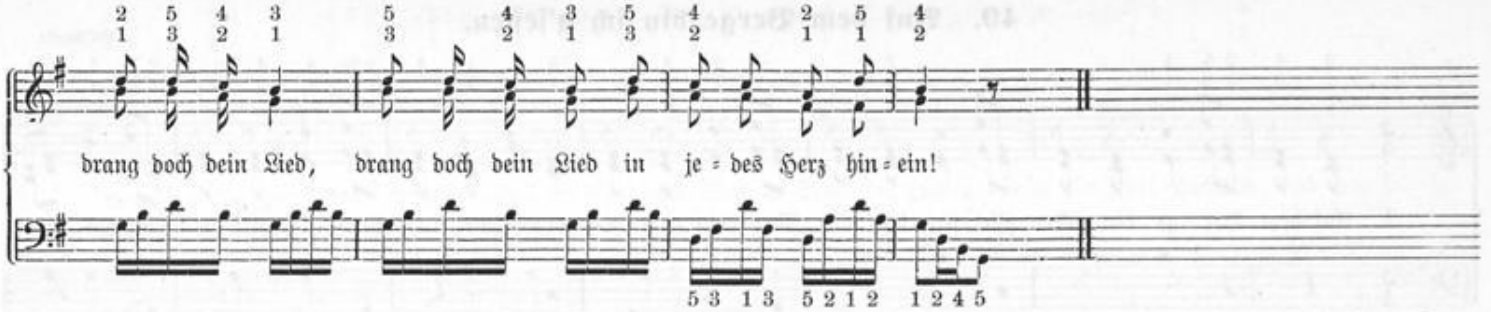


2. Nachtigall, Nachtigall, was :,: schweigest du nun? :,: Du sangst so kurze Zeit. Warum willst, warum willst du :,: singen nicht mehr? :,: Das thut mir gar zu leid. Wenn du sangest, war mein Herz so voll von Lust und Fröhlichkeit. Warum willst, warum willst du :,: singen nicht mehr? :,: Das thut mir gar zu leid.

3. Wenn der Mai, wenn der Mai, wenn der :,: liebliche Mai :,: mit seinen Blumen flieht, ist es mir, ist es mir so :,: eigen um's Herz, :,: weiß nicht, wie mir geschieht. Wollt' ich singen auch, ich könnt' es nicht, mir gelingt kein einzig Lied. Ja es, ja es ist mir so :,: eigen um's Herz, :,: weiß nicht, wie mir geschieht.

Hoffmann v. Fallersleben.

## 48. Auf dem Berge bin ich gesessen.

Gersbach.

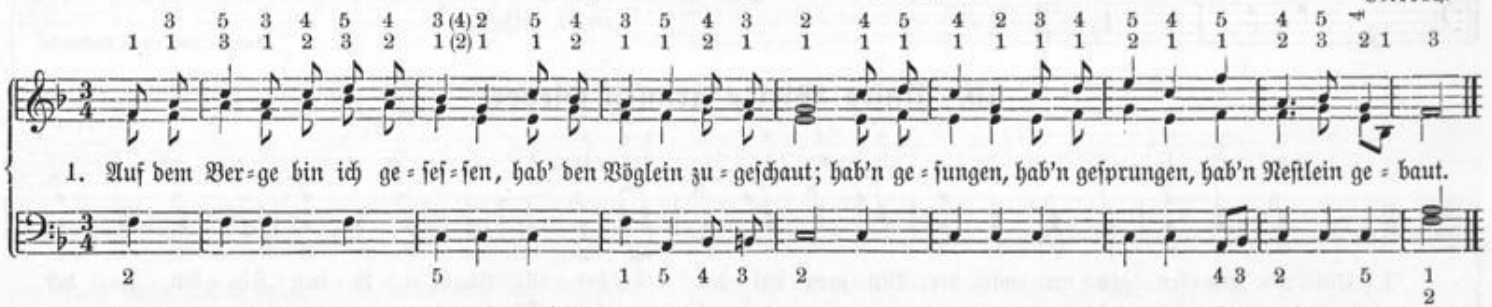


2. In dem Garten bin ich gestanden, hab' den Immlein zugeschaut; hab'n gebrummet, hab'n gesummet, hab'n Zellein gebaut.

3. Auf der Wiese bin ich gegangen, sah die Sommervöglein an; hab'n gesogen, hab'n geflogen, gar schön war's gethan.

Goethe nach einem Volksliede.



Universitäts- und
Landesbibliothek Düsseldorf

## 49. Auf dem Berge bin ich g'seſſen.

Volksweiſe.

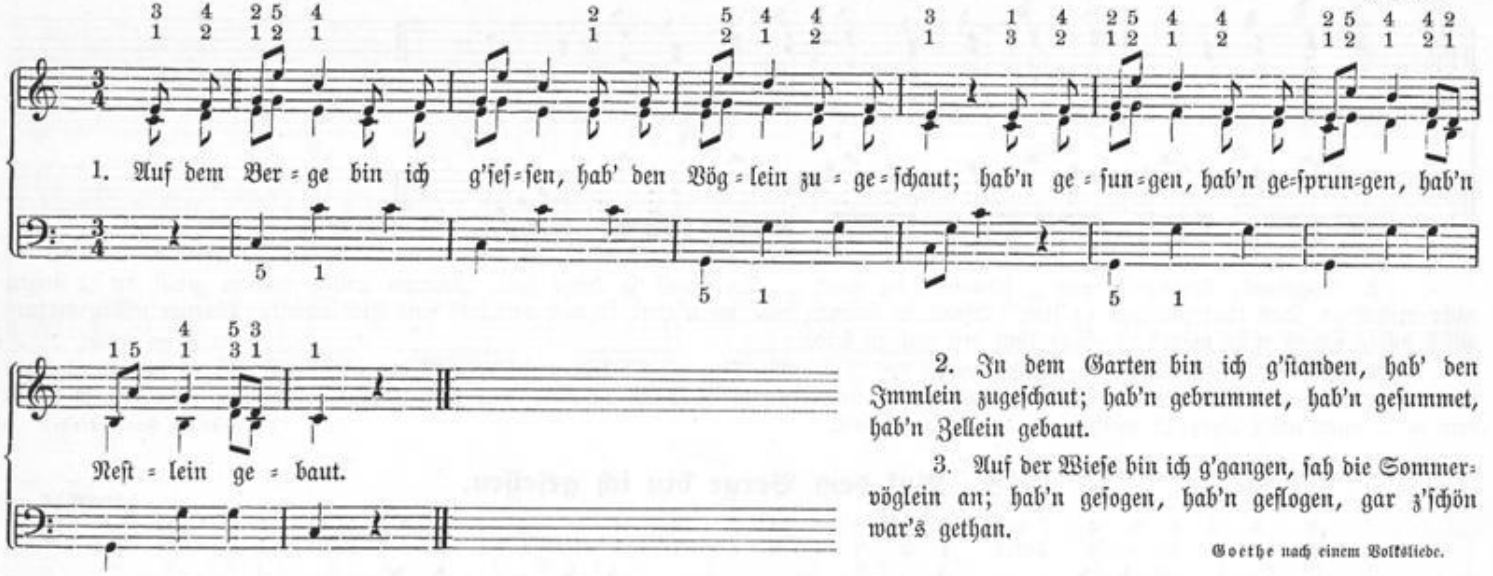


2. In dem Garten bin ich g'ſtanden, hab' den Immlein zugeſchaut; hab'n gebrummet, hab'n geſummet, hab'n Zellein gebaut.

3. Auf der Wieſe bin ich g'gangen, ſah die Sommervöglein an; hab'n geſogen, hab'n geflogen, gar z'ſchön war's gethan.

Goethe nach einem Volksliede.

## 50. Unſre Wieſen grünen wieder.

Mozart.

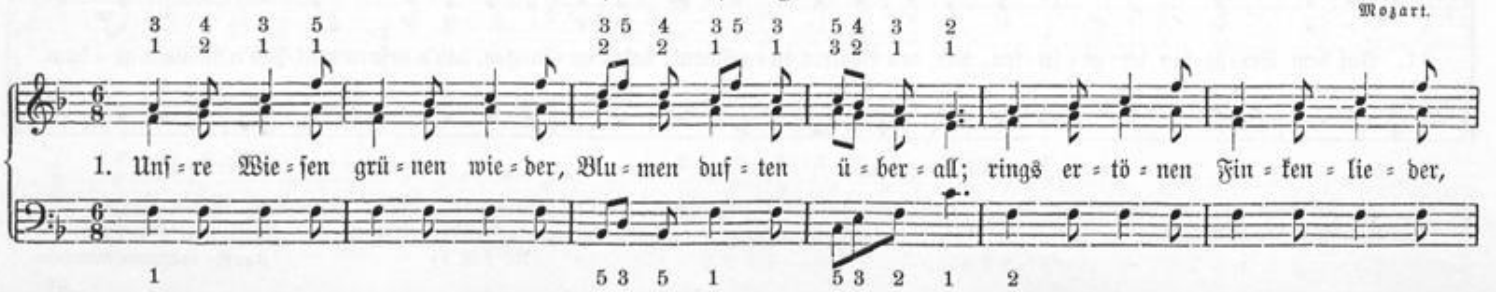


Universitäts- und
Landesbibliothek Düsseldorf

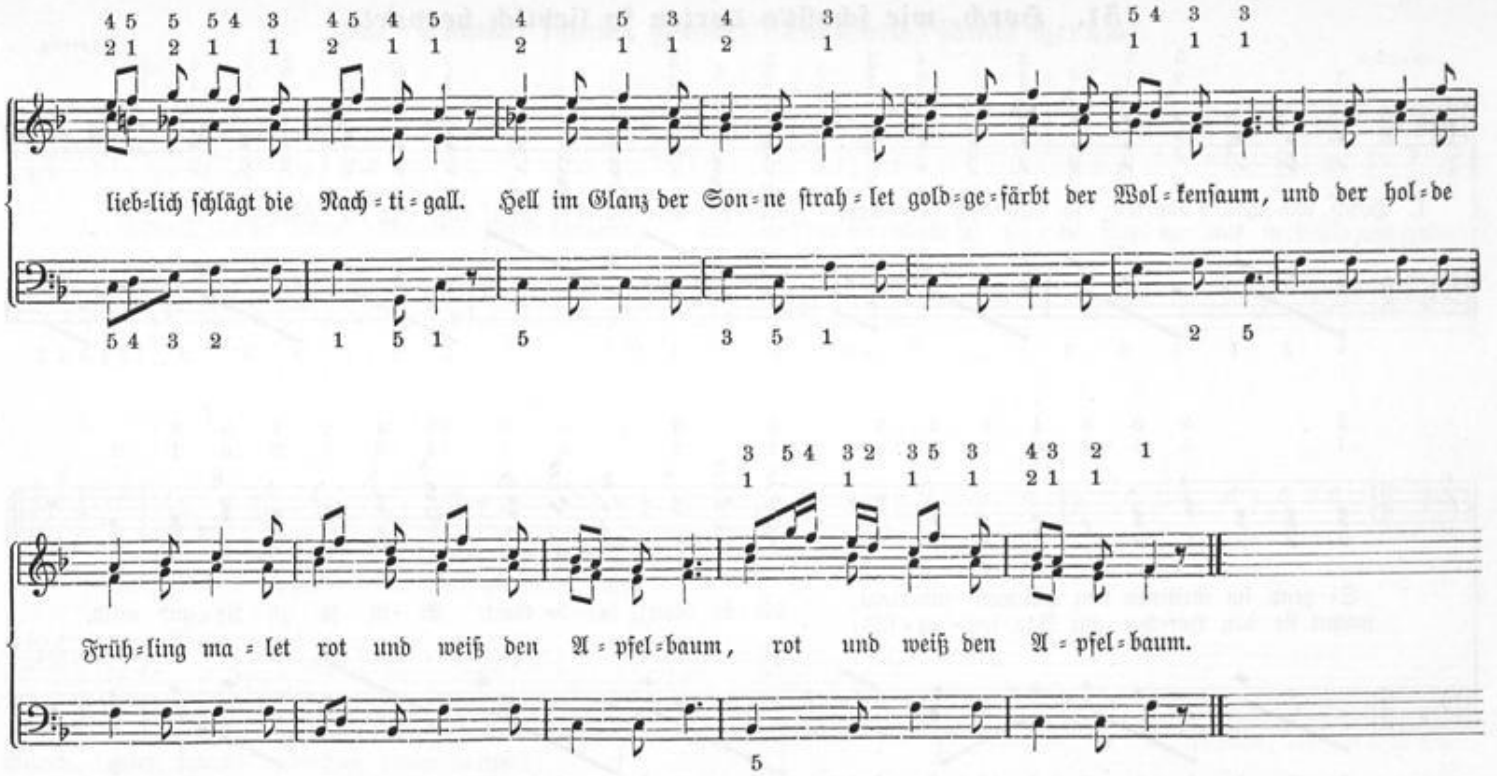


2. Alles rund umher verkündet unsers Gottes Freundlichkeit; was da lebet und empfindet, freut sich dieser Wonnezeit. Welch' ein neues reges Leben herrscht im Wald und auf der Flur! Sollt' ich ihn nicht auch erheben, :,: ihn, den Vater der Natur? :,:

3. Ja, in der Geschöpfe Menge, die dich preisen, misch' auch ich, Vater, meine Lobgesänge und frohlock' und preise dich. Deiner Huld und deiner Güte will auch ich mich dankbar freu'n, und mit kindlichem Gemüte :,: dir mein ganzes Leben weih'n. :,:

Universitäts- und
Landesbibliothek Düsseldorf

## 51. Horch, wie schallt's dorten so lieblich hervor!

Hering.

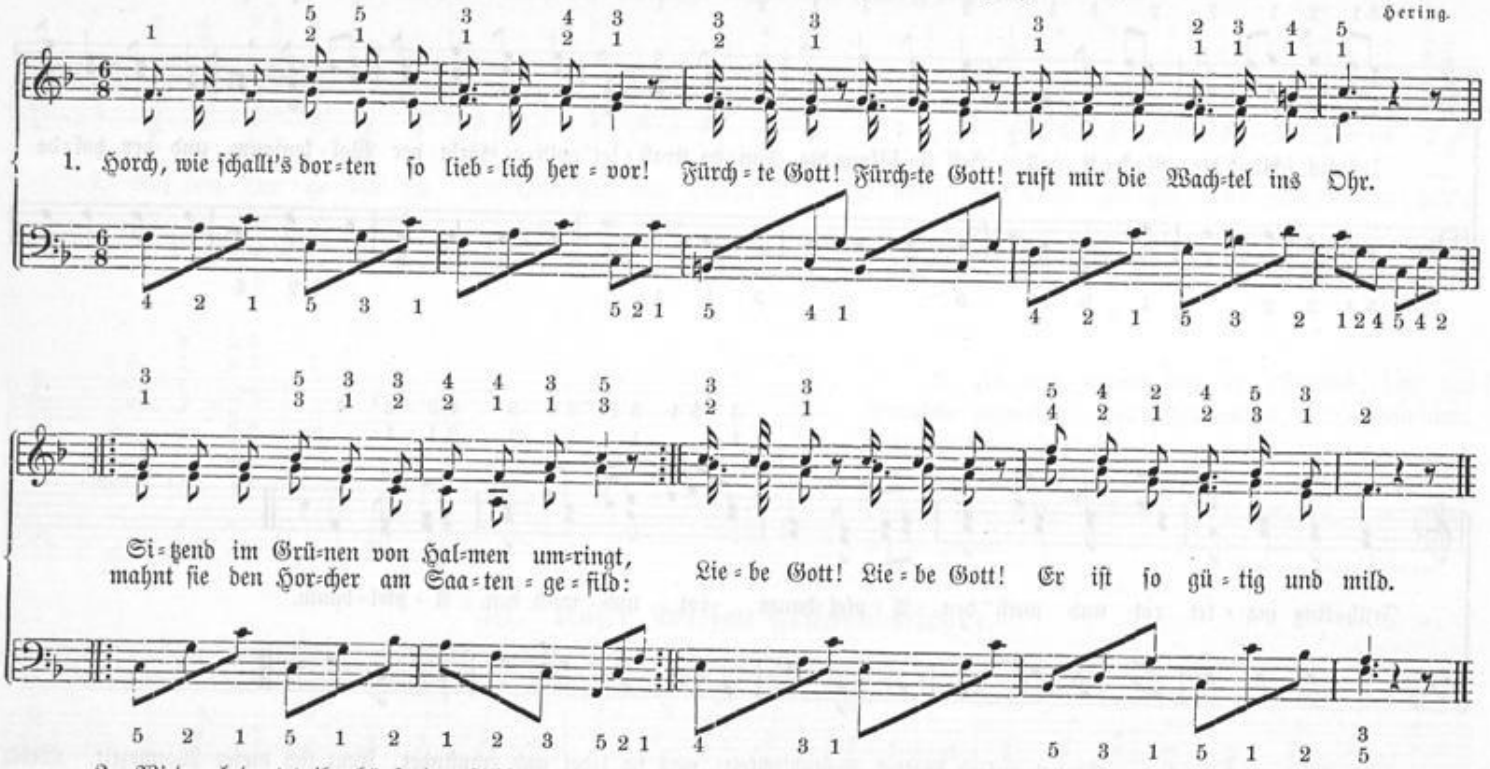


2. Wieder bedeutet ihr hüpfender Schlag: Lobe Gott! Lobe Gott! der dich zu lohnen vermag. Siehst du die herrlichen Früchte im Feld, sieh sie mit Rührung, Bewohner der Welt! Danke Gott! Danke Gott! der dich ernähret, erhält.

3. Schreckt dich im Wetter der Herr der Natur: Bitte Gott! Bitte Gott! und er verschonet die Flur. Machen die künftigen Tage dich bang, tröste dich wieder der Wachtelgesang: Traue Gott! Traue Gott! deutet ihr lieblicher Klang.

Universitäts- und
Landesbibliothek Düsseldorf

## 52. Summ, summ, summ! Bienchen, summ herum!

Volksweise.

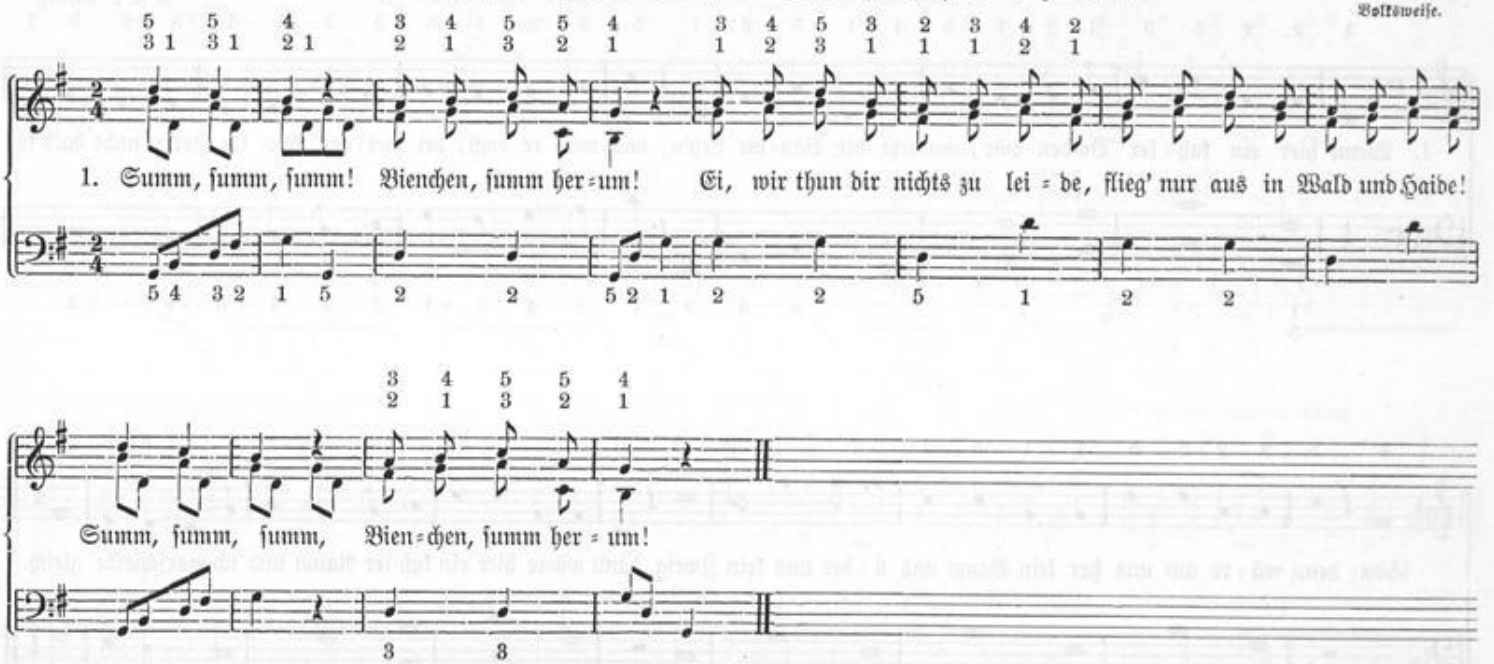


2. Summ, summ, summ! Bienchen, summ herum! Such' in Blumen, such' in Blümchen, dir ein Tröpfchen, dir ein Krümchen! Summ, summ, summ! Bienchen, summ herum!

3. Summ, summ, summ! Bienchen, summ herum! Kehre heim mit reicher Habe, bau' uns manche volle Wabe! Summ, summ, summ! Bienchen, summ herum!

4. Summ, summ, summ! Bienchen, summ herum! Bei den schönen Christgeschenken wollen wir auch dein gedenken. Summ, summ, summ! Bienchen summ herum!

5. Summ, summ, summ! Bienchen, summ herum! Wenn wir mit dem Wachsstock suchen Pfeffernüß' und Honigkuchen. Summ, summ, summ! Bienchen, summ herum!

Universitäts- und
Landesbibliothek Düsseldorf

## 53. Wenn hier ein kahler Boden wär'.

J. A. P. Schulz.

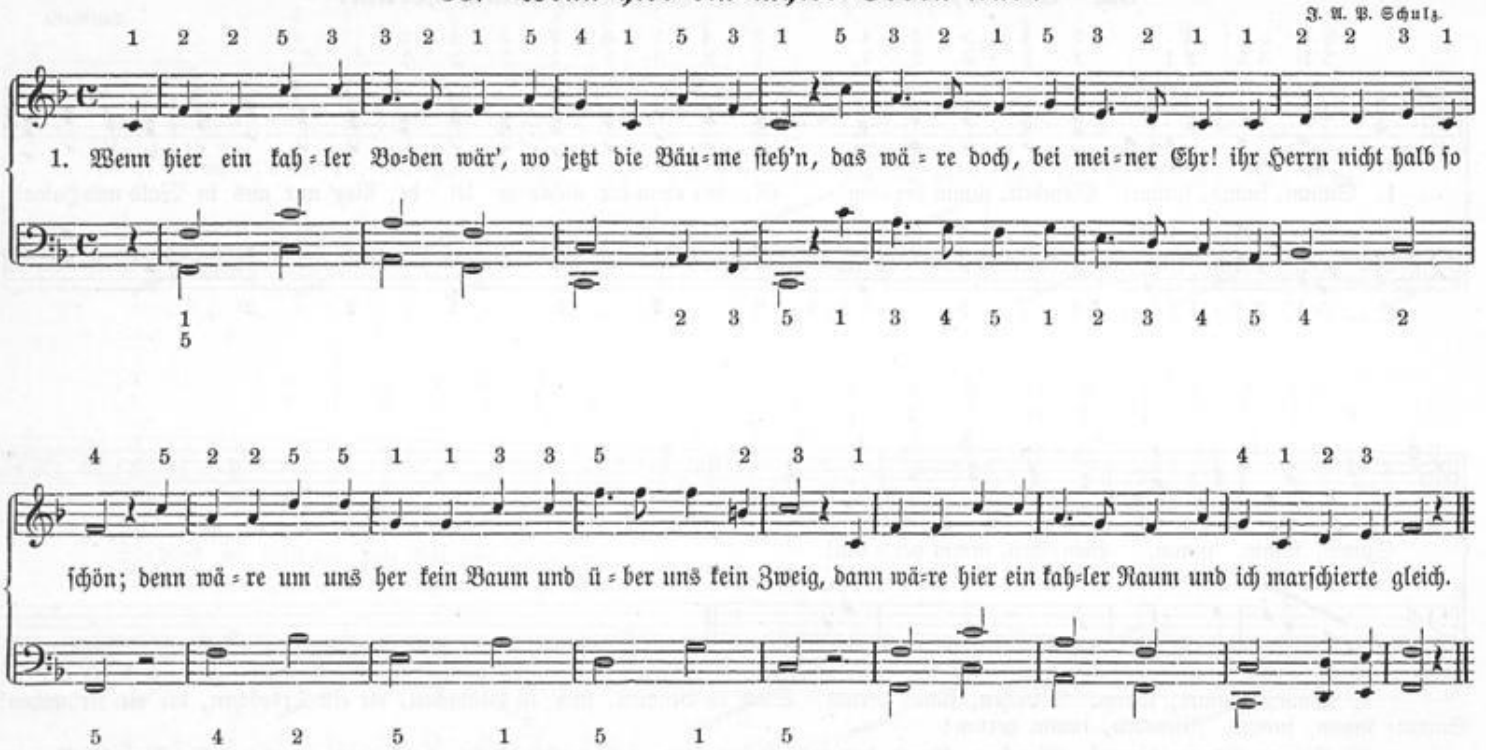


2. So bin ich wie ein Fisch im Meer und bleibe gerne hier. Lebt hoch, ihr Bäume, um uns her, ihr Zweige über mir! Und zählen kann ein Mensch sie nicht, sind ihrer gar zu viel; und jeder macht es grün und dicht, und jeder macht es kühl.

3. Hoch sitzt im Sofa der Baron, der Schweizer an der Thür; die Fürsten sitzen auf dem Thron, und wir, wir sitzen hier, und freu'n uns über diesen Raum im kühlen Schatten hier, und freu'n uns über diesen Raum und danken Gott dafür. M. Claudius.

Universitäts- und
Landesbibliothek Düsseldorf

## 54. Weißt du, wie viel Sternlein stehen.

Volksweise.

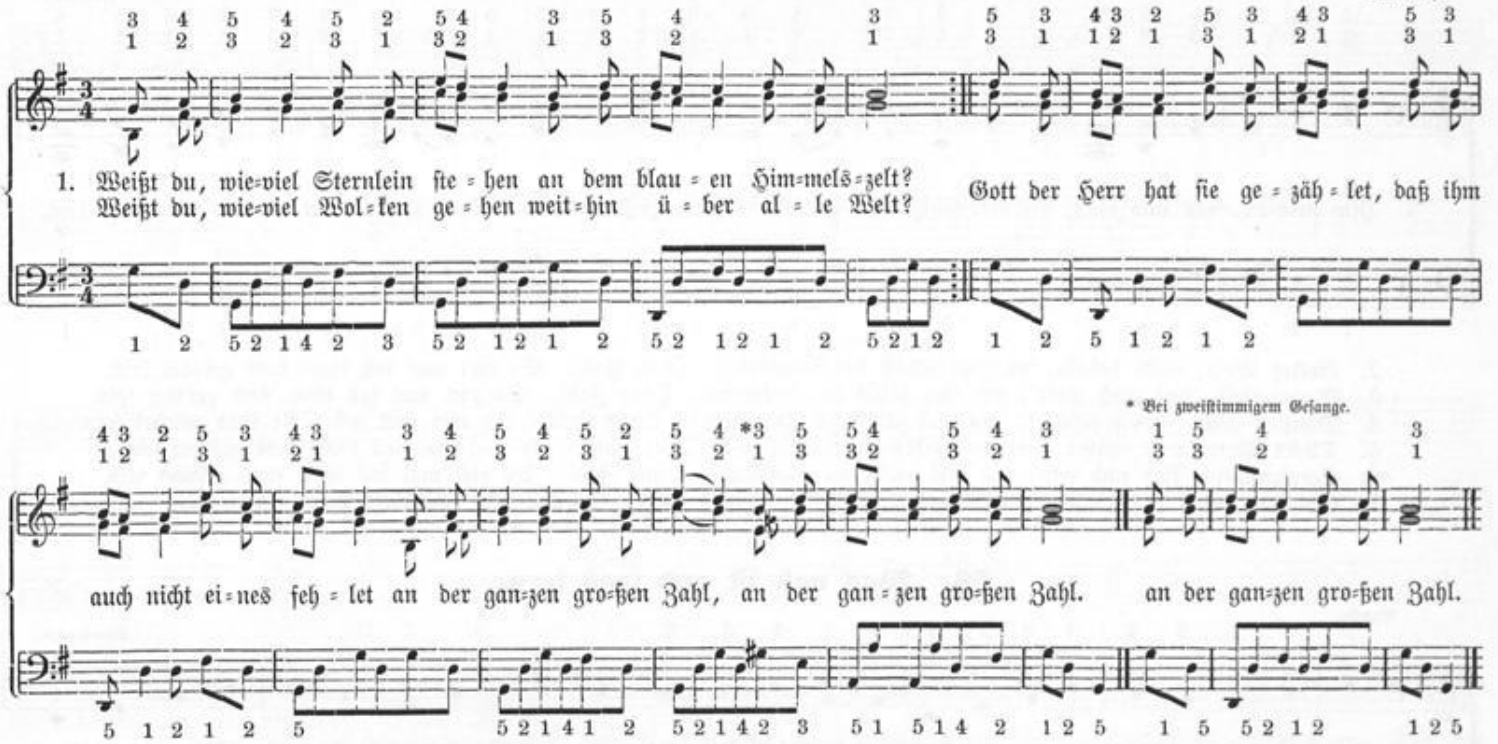


2. Weißt du, wie viel Mücklein spielen in der hellen Sonnenglut? Wie viel Fischlein auch sich kühlen in der klaren Wasserflut? Gott der Herr rief sie mit Namen, daß sie all' ins Leben kamen, :,: daß sie nun so fröhlich sind. :,:

3. Weißt du, wie viel Kindlein frühe steh'n aus ihrem Bettlein auf, daß sie ohne Sorg' und Mühe fröhlich sind im Tageslauf? Gott im Himmel hat an allen seine Lust, sein Wohlgefallen, :,: kennt auch dich und hat dich lieb. :,:

Hey.



Universitäts- und
Landesbibliothek Düsseldorf

## 55. Himmelsau, licht und blau.

Volksweise.

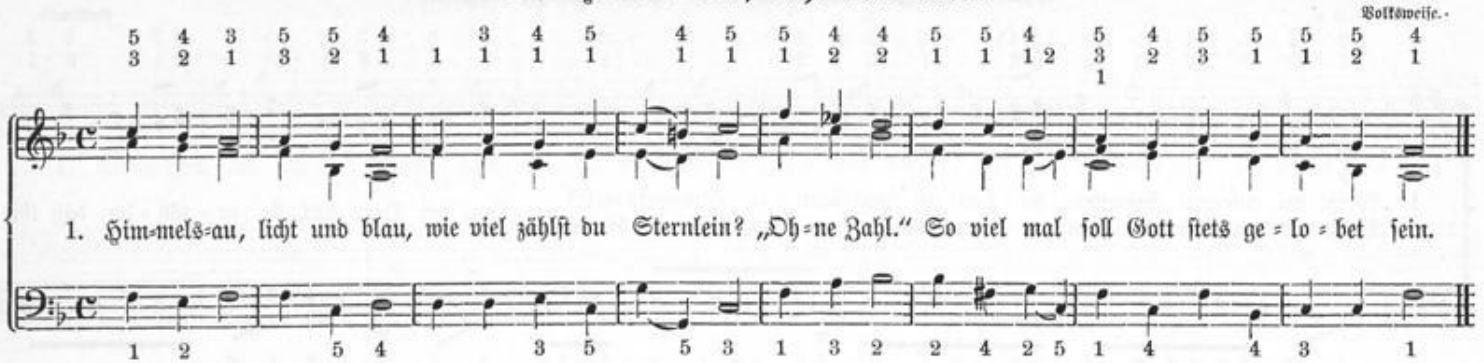


2. Gottes Welt, wohl bestellt, wie viel zählst du Stäublein? Ohne Zahl. So viel mal soll Gott stets gelobet sein.
3. Sommerfeld, uns auch meld', wie viel zählst du Gräslein? Ohne Zahl. So viel mal soll Gott stets gelobet sein.
4. Dunkler Wald, grün gestalt't, wie viel zählst du Zweiglein? Ohne Zahl. So viel mal soll Gott stets gelobet sein.
5. Tiefes Meer, weit umher, wie viel zählst du Tröpflein? Ohne Zahl. So viel mal soll Gott stets gelobet sein.
6. Sonnenschein, klar und rein, wie viel zählst du Fünklein? Ohne Zahl. So viel mal soll Gott stets gelobet sein.
7. Ewigkeit, lange Zeit, wie viel zählst du Stündlein? Ohne Zahl. So viel mal soll Gott stets gelobet sein.

## 56. Was nah ist und was ferne.

Einzelne.

Naumann.

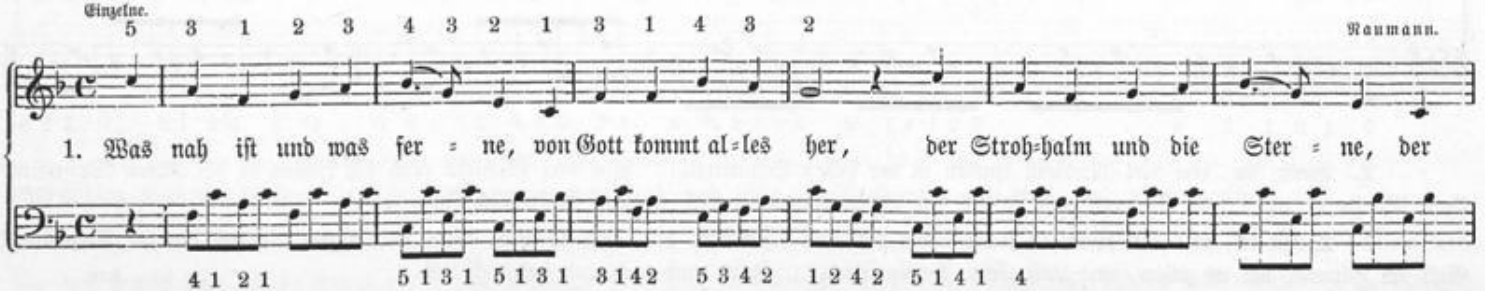

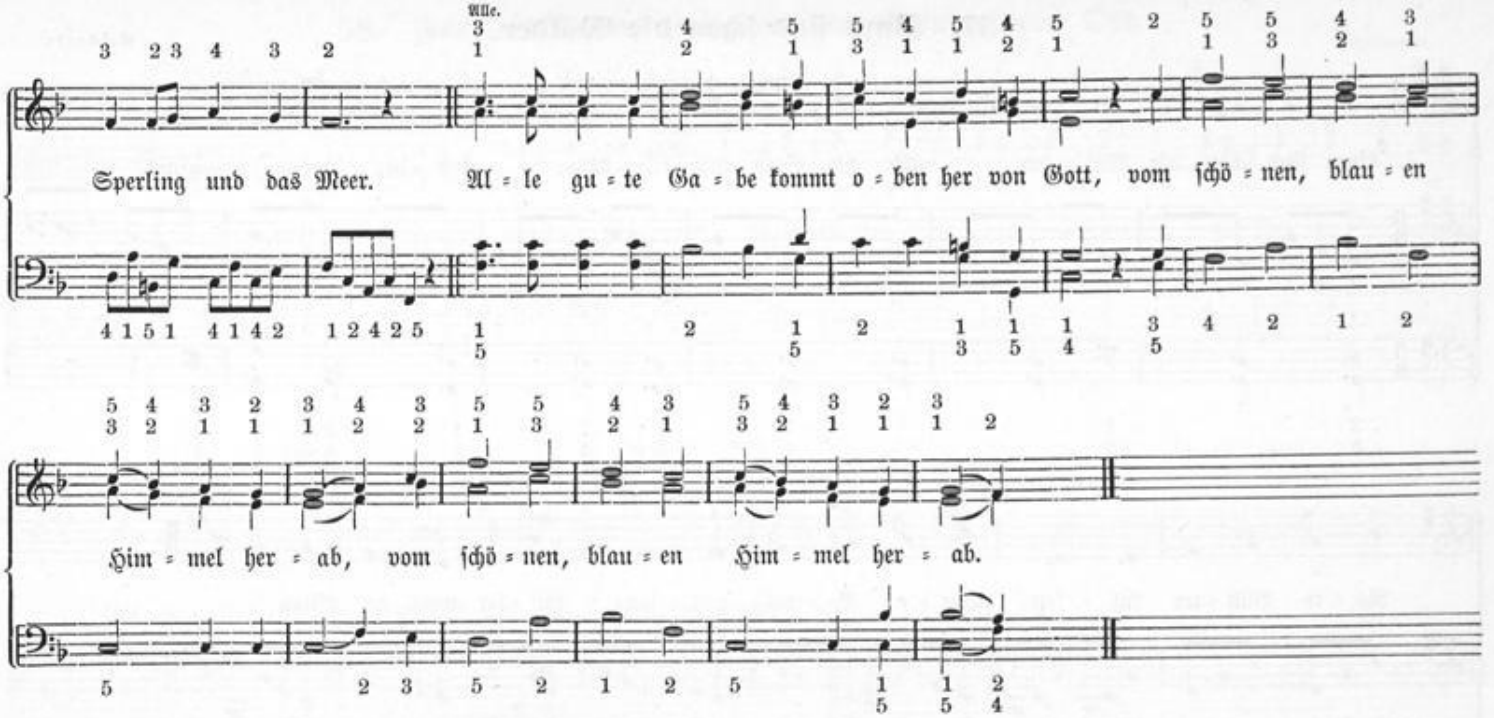


2. Er läßt die Sonn' aufgehen, er stellt des Mondes Lauf; er läßt die Winde wehen, er thut den Himmel auf. Alle gute Gabe kommt oben her von Gott, :,: vom schönen, blauen Himmel herab. :,:

3. Er sendet Tau und Regen und Sonn'- und Mondenschein, und wickelt reichen Segen in jedes Körnchens Keim. Alle gute Gabe kommt oben her von Gott, :,: vom schönen, blauen Himmel herab. :,:

4. Von ihm sind Büsch' und Blätter und Korn und Obst von ihm, das schöne Frühlingswetter und Schnee und Ungestüm. Alle gute Gabe kommt oben her von Gott, :,: vom schönen, blauen Himmel herab. :,:

5. Er schenkt uns so viel Freuden und macht uns frisch und rot; er giebt dem Viehe Weiden und seinen Menschen Brot. Alle gute Gabe kommt oben her von Gott, :,: vom schönen, blauen Himmel herab. :,:

Claudius.



Universitäts- und
Landesbibliothek Düsseldorf

## 57. Bunt sind schon die Wälder.

Reichardt.

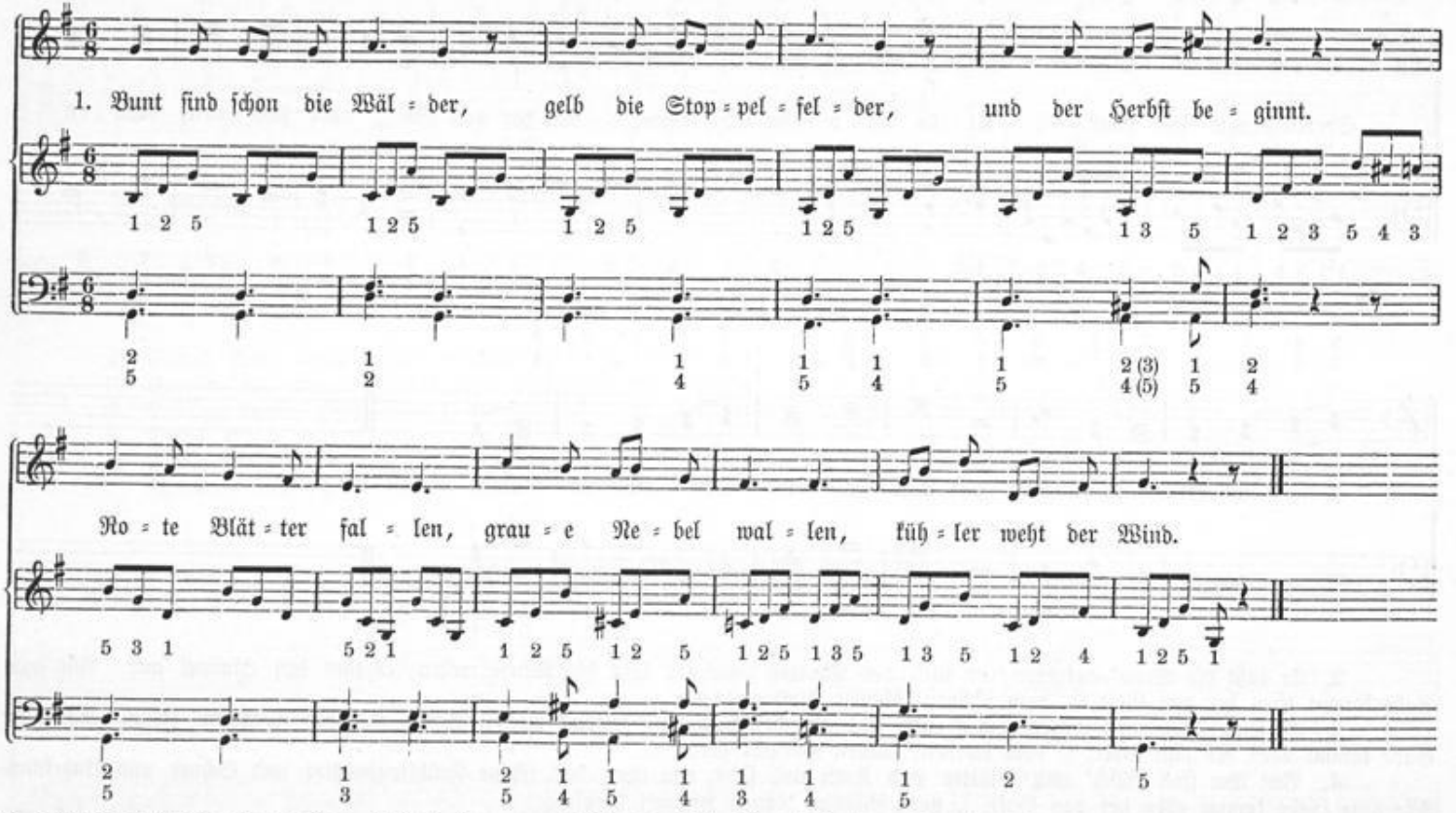


2. Wie die rote Traube aus dem Rebenlaube purpurfarbig strahlt! Am Geländer reifen Pfirsiche, mit Streifen rot und weiß bemalt.
3. Sieh, wie hier die Dirne emsig Pflaum' und Birne in ihr Körbchen legt, dort mit leichten Schritten Äpfel, goldne Quitten in den Landhof trägt!

Universitäts- und
Landesbibliothek Düsseldorf

## 58. Fort, fort, fort und fort, an einen andern Ort.

Volksweise.

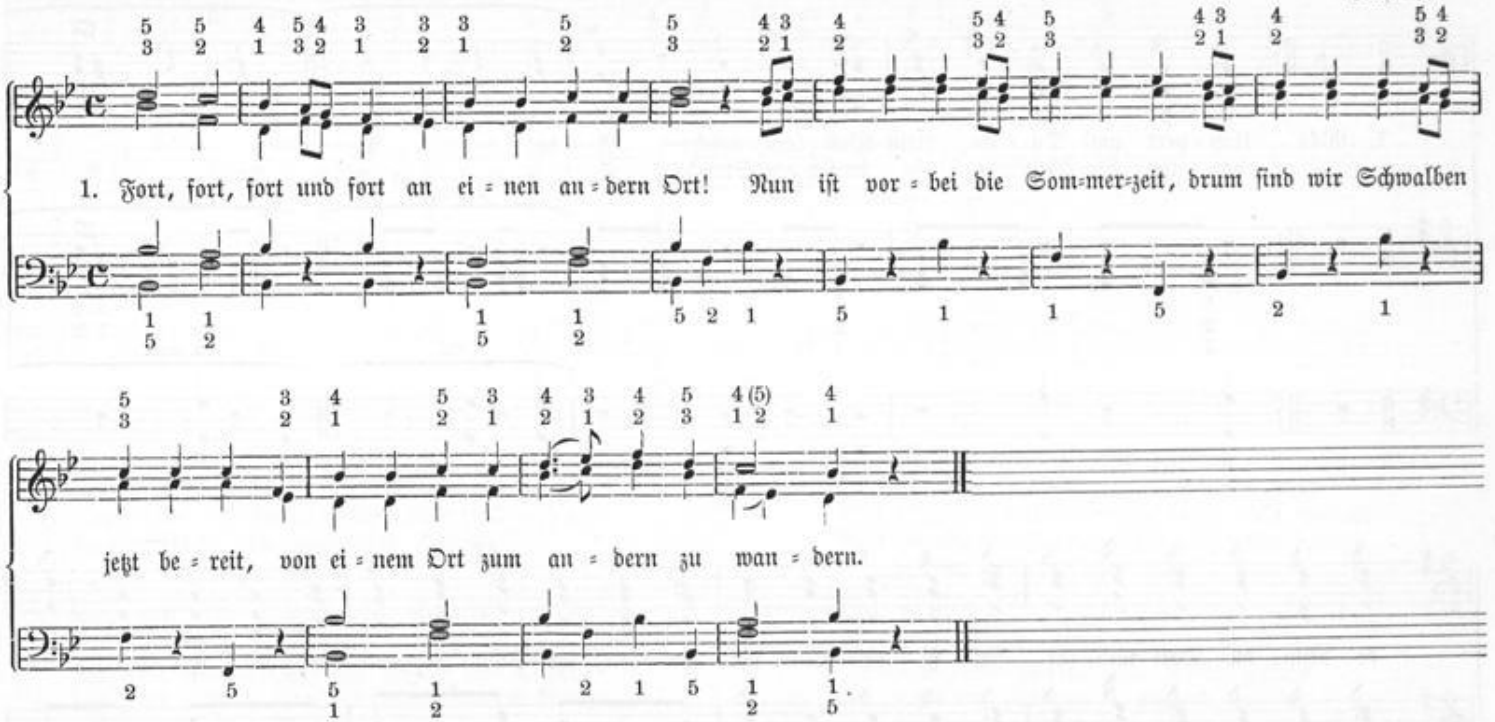


2. Ihr, ihr, ihr und ihr, ihr Leute lebet wohl! Ihr gabt zur Herberg euer Dach und schütztet uns vor Ungemach; drum sei euch Glück und Frieden beschieden.

3. Du, du, du und du, leb' wohl du schöner Ort! Du hast in deinen Straßen oft verlieh'n, was unser Herz gehofft; dein denken wir von ferne noch gerne.

4. Ihr, ihr, ihr und ihr, ihr Mücken lebet wohl! Ihr habt uns oft recht satt gemacht und uns mit manchem Schmaus bedacht! Lebt wohl, auf Wiedersehen! Wir gehen.

Hoffmann v. Fallersleben.

Universitäts- und
Landesbibliothek Düsseldorf

## 59. Was klappert am Dache, mein Kindlein, horch.

Volksweise.

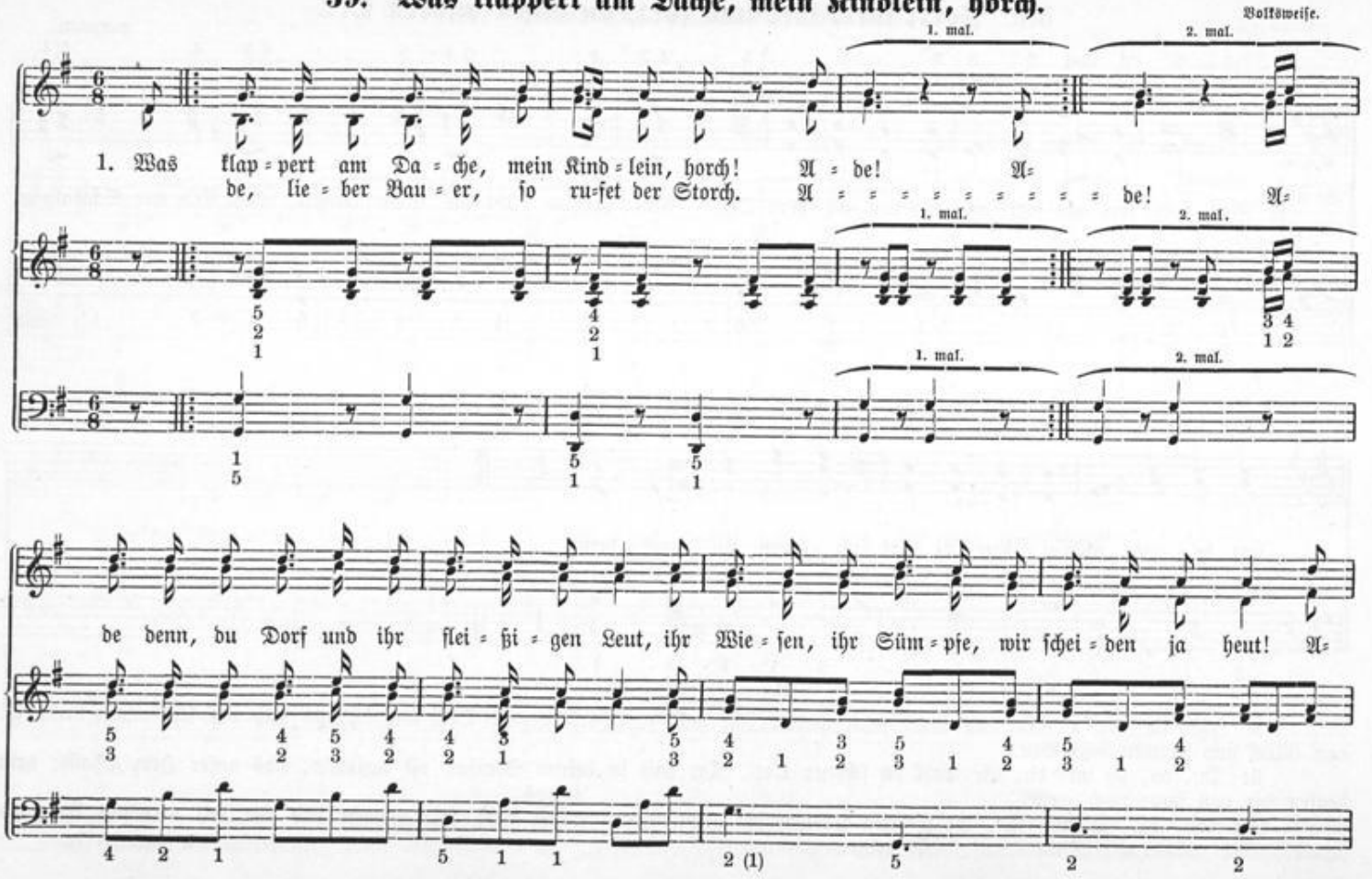

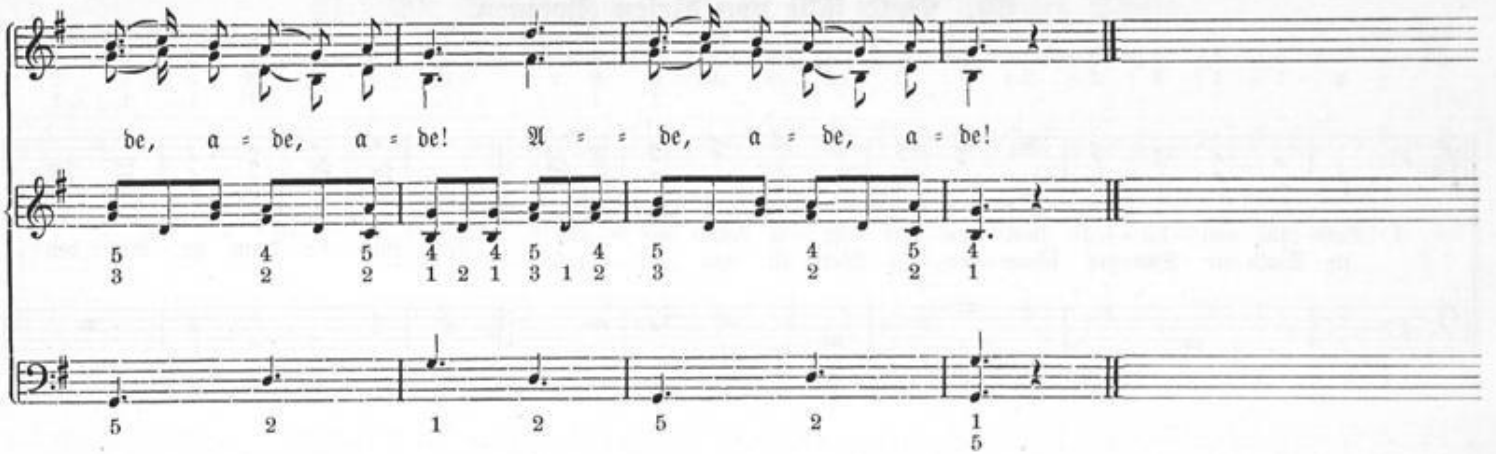


2. Gott segne das Hüttchen, auf dem wir gewohnt. Ade!
Er laß' es vor Stürmen und Feuer verschont. Ade!
Wenn lauer im Frühling die Lüfte einst weh'n,
Dann giebt es ein freundliches Wiederseh'n.
:,: Ade, ade, ade! :,:

3. Vom Bache noch einmal trinkt Nachtigall schnell. Ade!
Ade, liebe Fluren, so singet sie hell. Ade!
Ihr habt mich erquicket mit Speise und Trank,
Ich hab's euch gelohnet mit schmetterndem Sang.
:,: Ade, ade, ade! :,:

4. Nun seid ihr ermüdet, wollt schlafen nun geh'n. Ade!
O möget im Lenze ihr wonnig ersteh'n! Ade!
Wir Vögelein, wir können so lange nicht warten,
Gott schirme indessen den schlummernden Garten.
:,: Ade, ade, ade! :,:

5. Zum Fenster noch einmal blickt's Schwälbchen hinein. Ade!
Ade, liebe Kinder, geschieden muß sein. Ade!
Ich hatte mein Nest an dem Fenster gebaut,
Ihr habet mit Freuden die Kleinen geschaut.
:,: Ade, ade, ade! :,:

6. Habt gern auf mein Zwitschern des Morgens gehört. Ade!
Ihr habt mir nimmer den Frieden gestört. Ade!
Drum möge euch stets in Freud' und Gefahren
Gott Vater die liebenden Eltern bewahren.
:,: Ade, ade, ade! :,:

Löwenstein.

Universitäts- und
Landesbibliothek Düsseldorf

## 60. Bald fällt von diesen Zweigen.

Französische Volksweise.

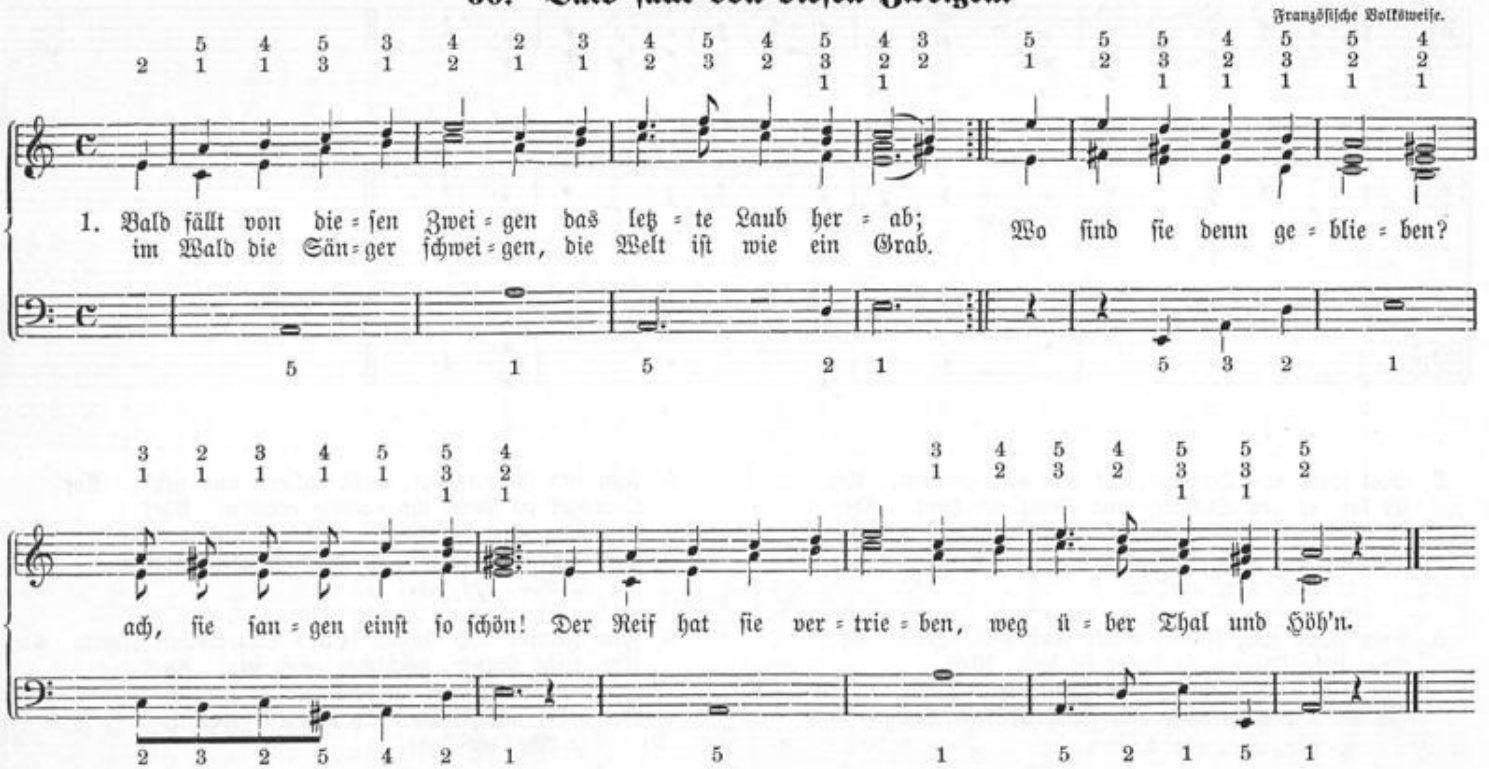


2. Und bange wird's und bänger und öd' in Feld und Hag; die Nächte werden länger und kürzer wird der Tag. Die Vögel sind verschwunden, suchen Frühling anderswo; nur wo sie den gefunden, da sind sie wieder froh.

3. Und wenn von diesen Zweigen das letzte Laub nun fällt; wenn Busch und Wälder schweigen, als trauerte die Welt: dein Frühling kann nicht schwinden, immer gleich bleibt dein Geschick; du kannst den Frühling finden noch jeden Augenblick.

Universitäts- und
Landesbibliothek Düsseldorf

## 61. Die Sterne sind erblichen mit ihrem güldnen Schein.

Gersbach.

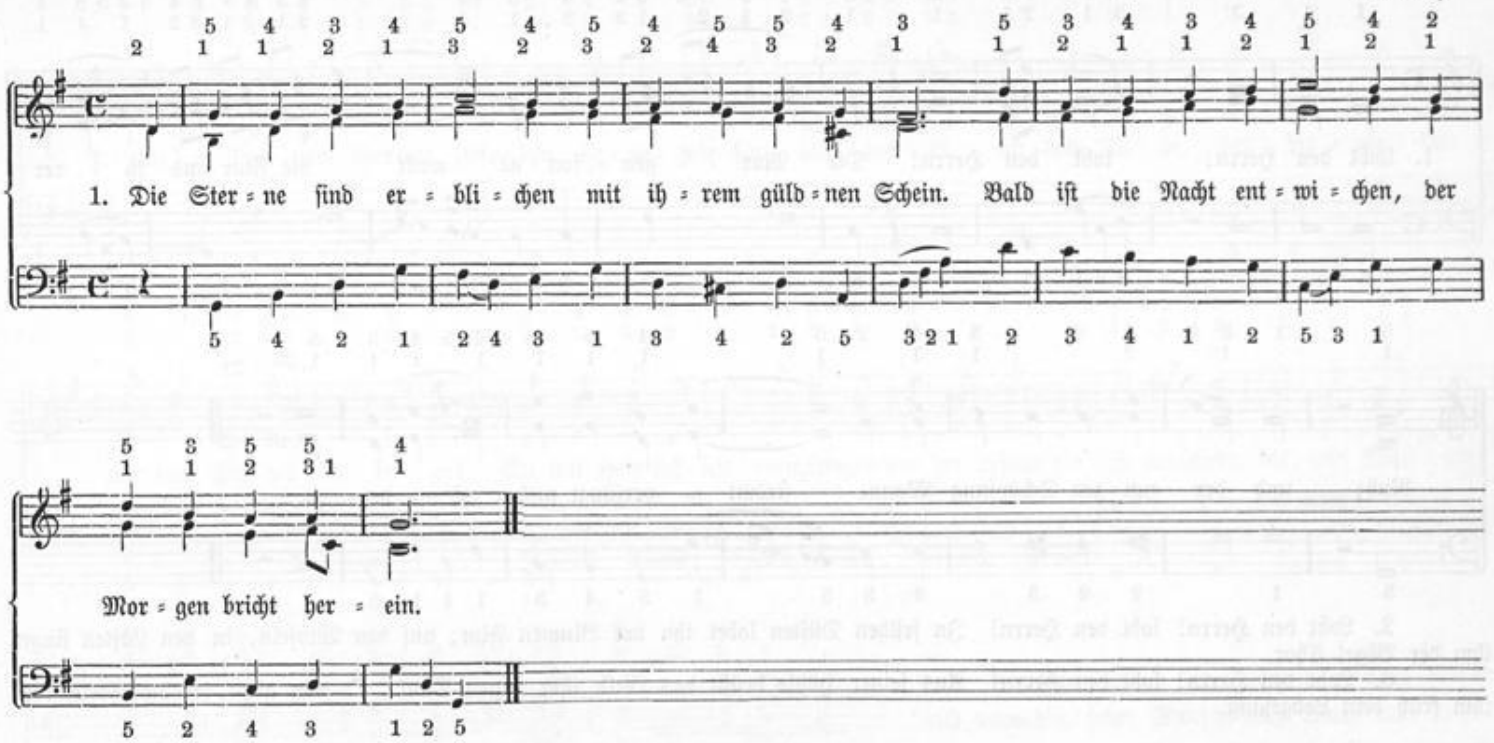


2. Noch waltet tiefes Schweigen im Thal und überall; auf frischbetauten Zweigen singt nur die Nachtigall.
3. Sie singet Lob und Ehre dem hohen Herrn der Welt, der überm Land und Meere die Hand des Segens hält.
4. Er hat die Nacht vertrieben: ihr Kindlein, fürchtet nichts! Stets kommt zu seinen Lieben der Vater alles Lichts.

Hoffmann v. Fallersleben.



Universitäts- und
Landesbibliothek Düsseldorf

## 62. Lobt den Herrn! Die Morgensonne.

Rolle.

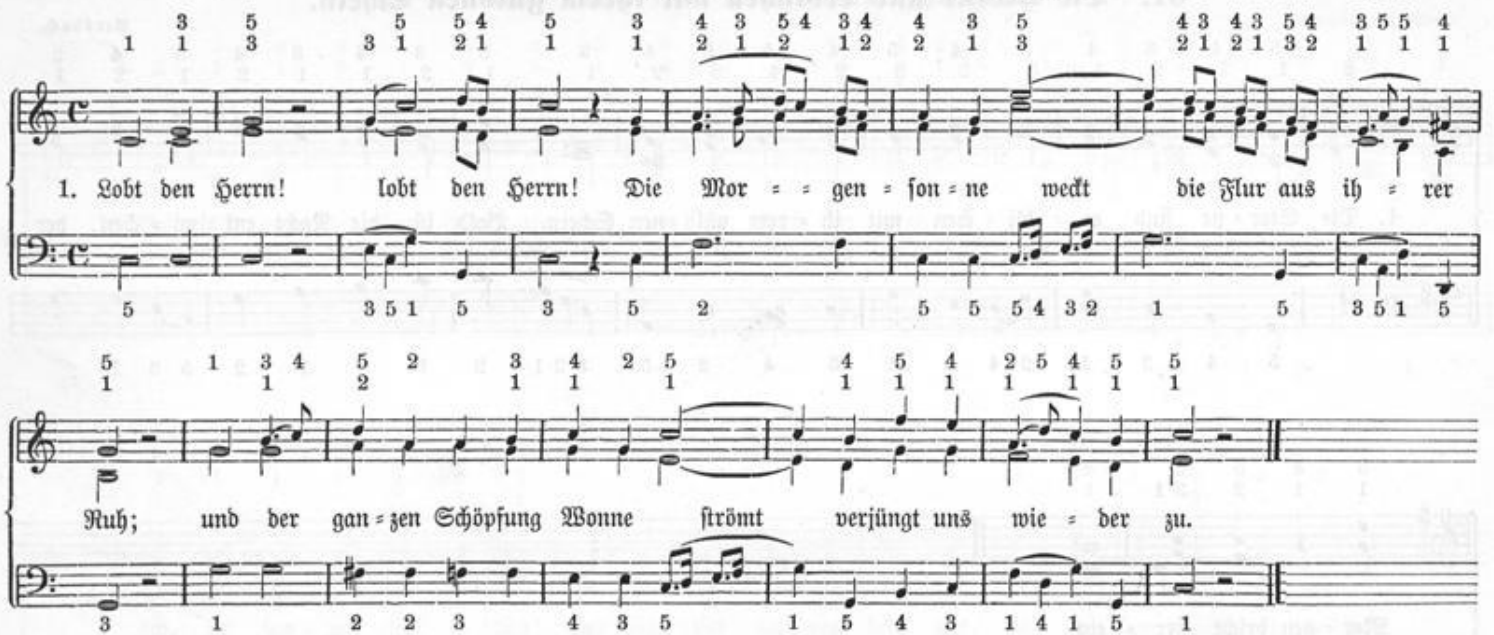


2. Lobt den Herrn! lobt den Herrn! In frühen Düften lobet ihn der Blumen Flor; auf den Wipfeln, in den Lüften singet ihm der Vögel Chor.

3. Lobt den Herrn! lobt den Herrn! Aus seiner Höhle brüllt das Wild ihm seinen Dank. O vor allen, meine Seele, tön' ihm früh dein Lobgesang.

---

1. Dankt dem Herrn! dankt dem Herrn! Die Abendsonne winkt der müden Erde Ruh, und der ganzen Schöpfung Wonne deckt ein heilig Dunkel zu.

2. Dankt dem Herrn! dankt dem Herrn! In kühlen Lüften stärket sich der Blumen Flor; aus den Feldern, aus den Triften steigt ein Balsamhauch empor.

3. Dankt dem Herrn! dankt dem Herrn! In unsern Hütten wartet unser süße Ruh; o, für das auch, was wir litten, tön' ihm unser Loblied zu.

Universitäts- und
Landesbibliothek Düsseldorf

## 63. Gute Mutter (Guter Vater), Gottes Frieden.

Wanhall.

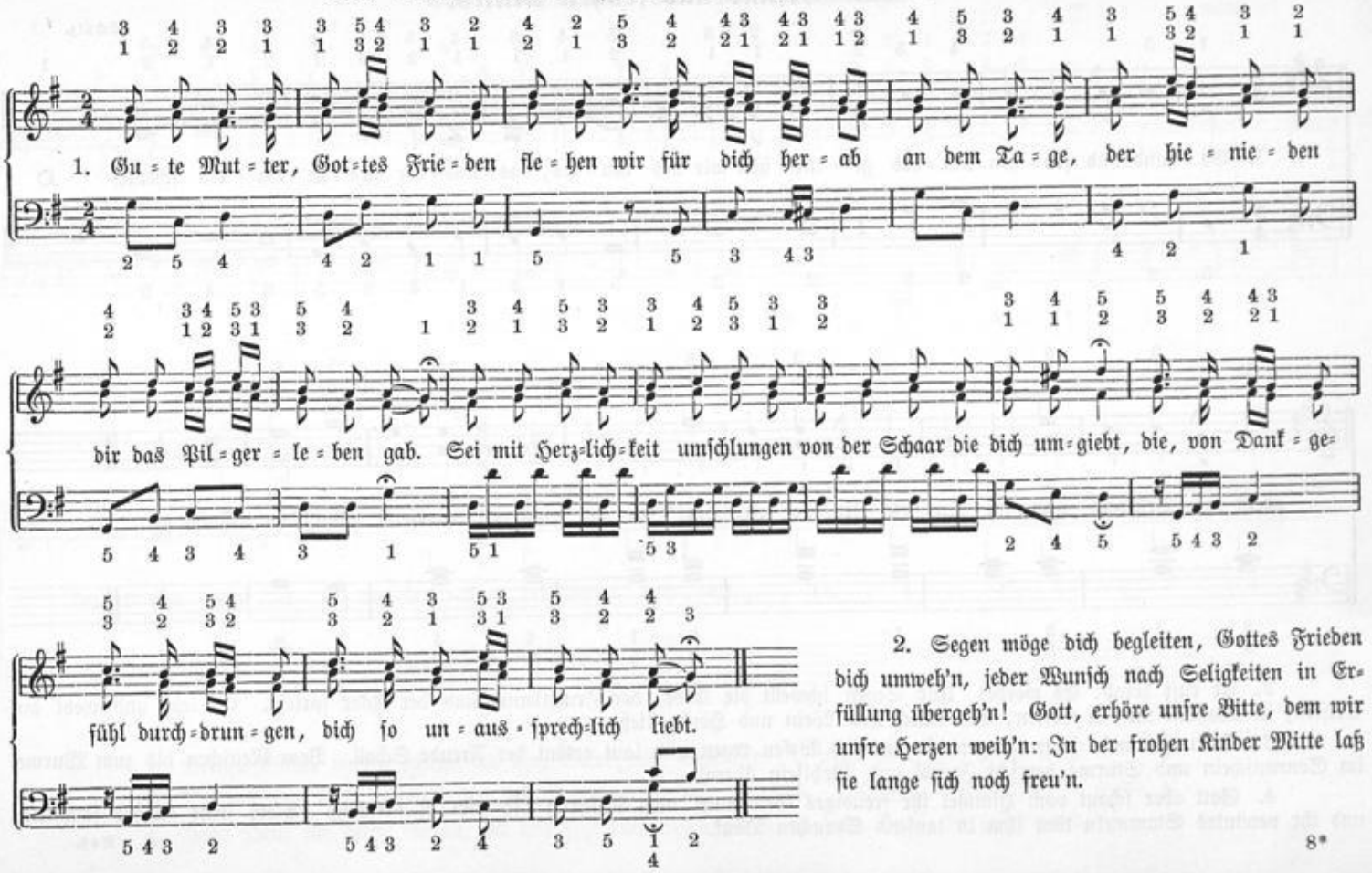


2. Segen möge dich begleiten, Gottes Frieden dich umweh'n, jeder Wunsch nach Seligkeiten in Erfüllung übergeh'n! Gott, erhöre unsre Bitte, dem wir unsre Herzen weih'n: In der frohen Kinder Mitte laß sie lange sich noch freu'n.



Universitäts- und
Landesbibliothek Düsseldorf

## 64. Gesund und frohen Mutes.

Schulz.

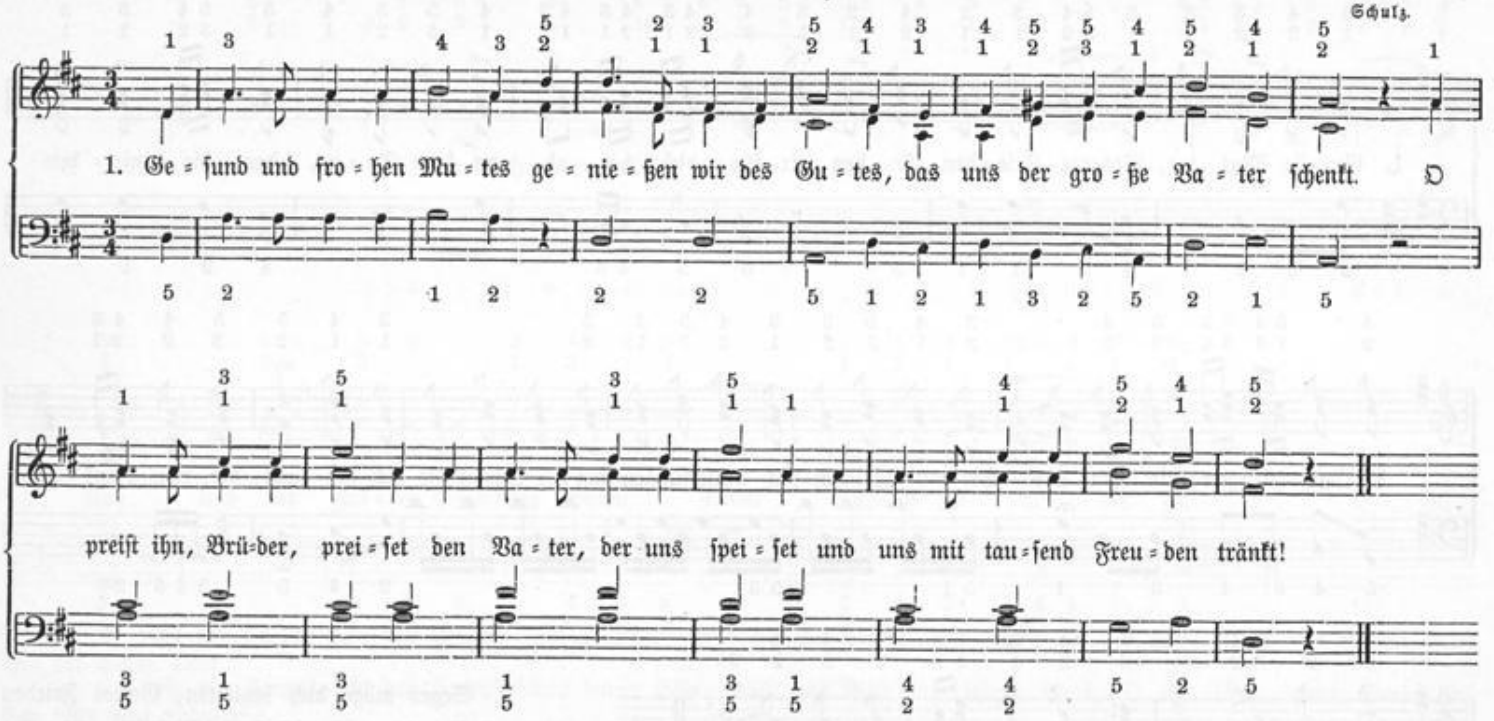


2. Er ruft herab: Es werde! Und Segen schwellt die Erde, der Fruchtbaum und der Acker sprießt. Es lebt und webt auf Triften, in Wassern und in Lüften, und Milch und Wein und Honig fließt.

3. Dann sammeln seinen Segen, so viel sich Wesen regen und laut ertönt der Freude Schall. Vom Menschen bis zum Wurme, im Sonnenschein und Sturme herrscht Freud' und Wohlsein überall.

4. Gott aber schaut vom Himmel ihr freudiges Gewimmel vom Aufgang bis zum Niedergang. Sieht seine Kinder sammeln, und ihr vereintes Stammeln tönt ihm in tausend Sprachen Dank.

Voß.

Universitäts- und
Landesbibliothek Düsseldorf

## 65. Alles lebt von deinen Gaben.

Volksweise.

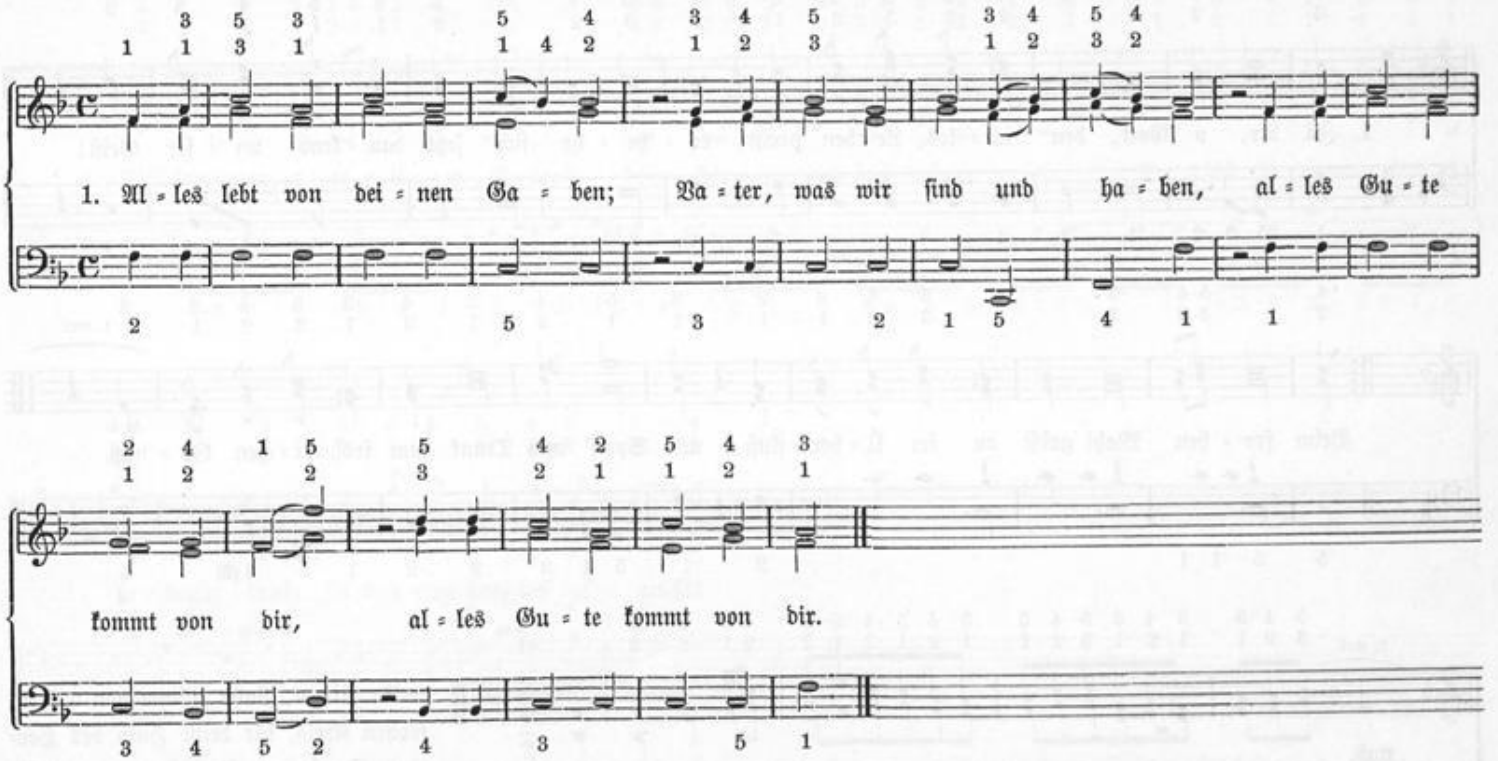


2. Deiner Kinder Augen schauen zu dir, Vater, mit Vertrauen, :,: o du hilfst uns jeden Tag! :,:
3. Du hast uns noch nie vergessen, giebst auch heute uns zu essen. :,: Segne, Vater, was du giebst! :,:
4. Habe Dank für deine Gaben, die wir jetzt empfangen haben, :,: habe Dank, du guter Gott! :,:

Universitäts- und
Landesbibliothek Düsseldorf

## 66. Zu dir, o Gott, den alles Leben preist.

Hofmeister.

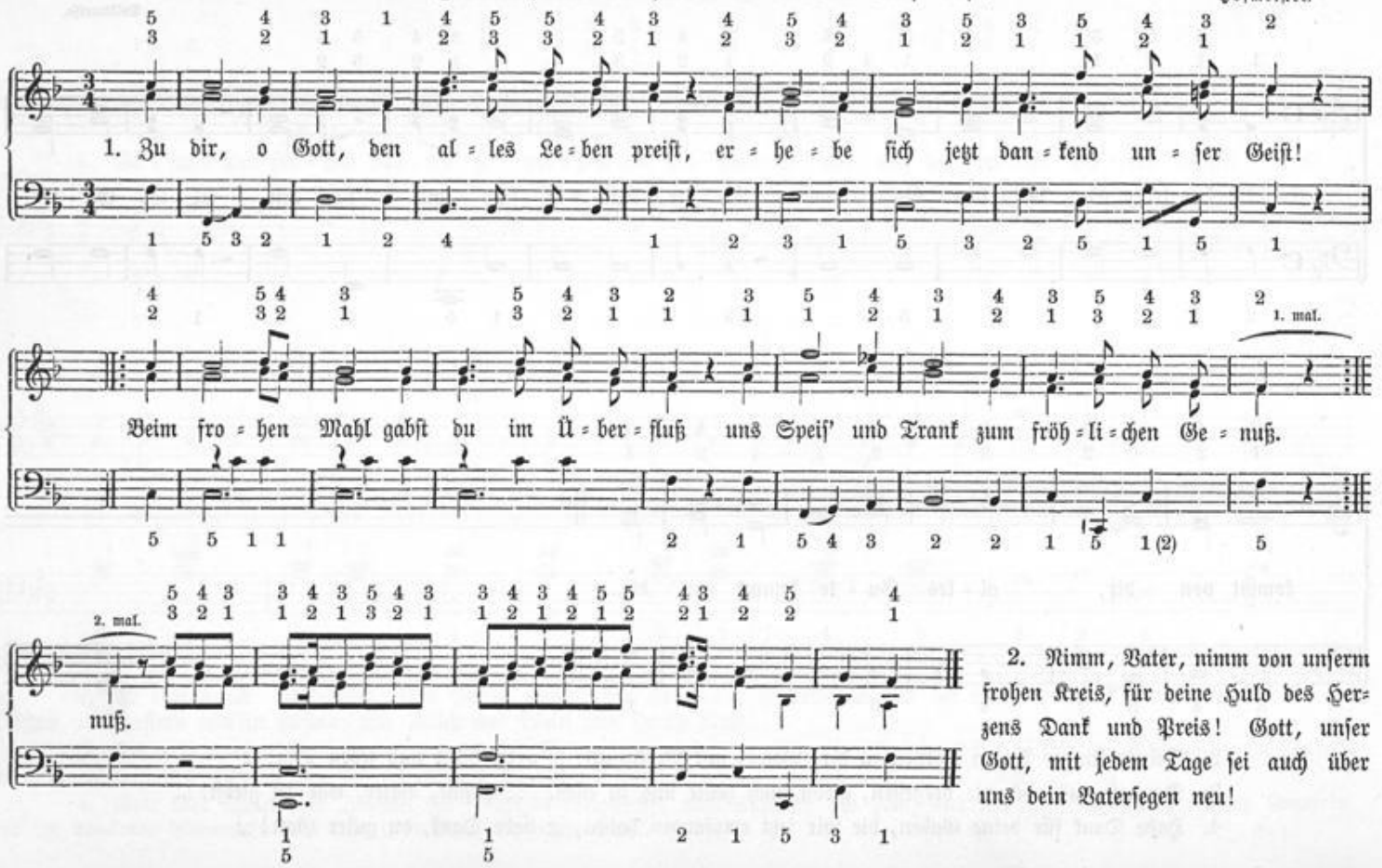


2. Nimm, Vater, nimm von unserm frohen Kreis, für deine Huld des Herzens Dank und Preis! Gott, unser Gott, mit jedem Tage sei auch über uns dein Vatersegen neu!

Universitäts- und
Landesbibliothek Düsseldorf

## 67. Willkommen, o seliger Abend.

Becker.

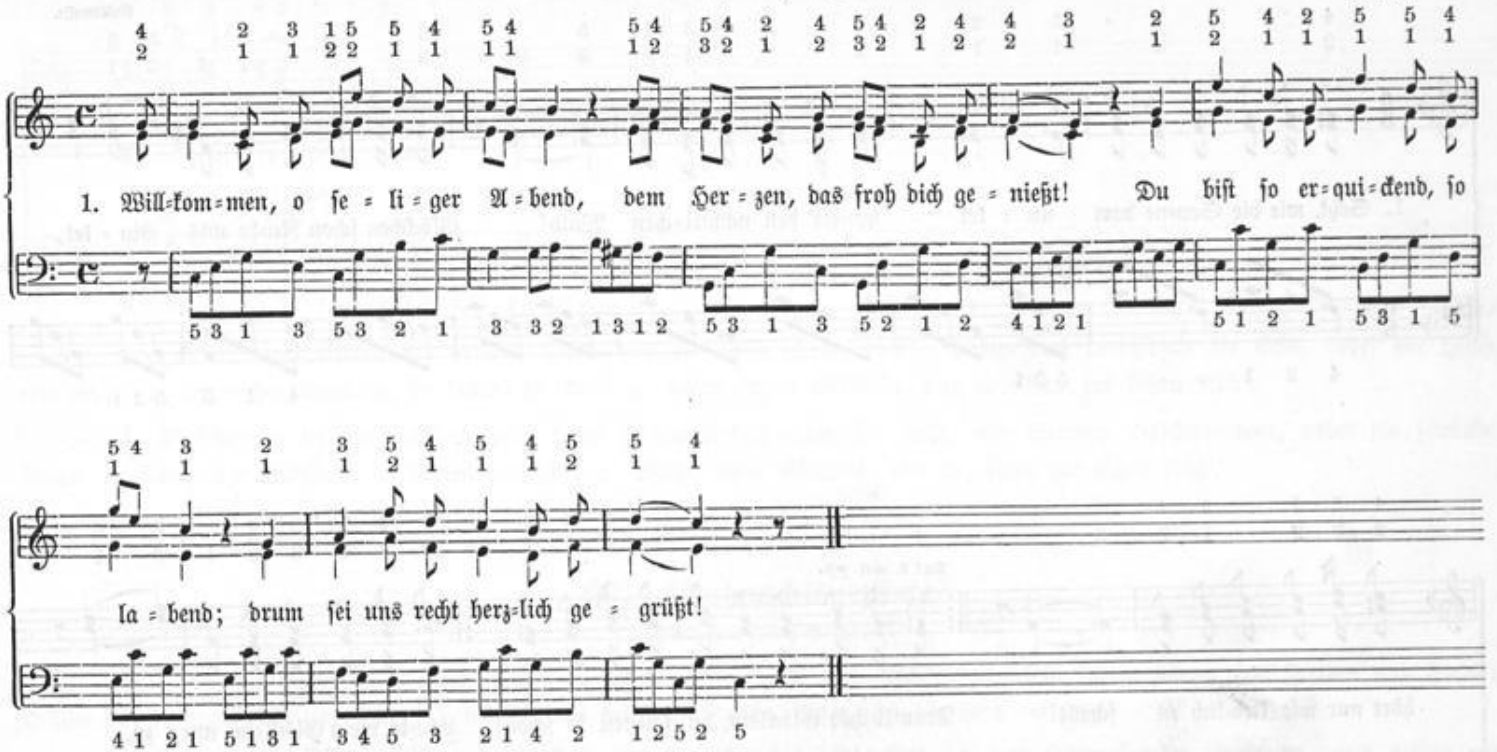


2. In deiner erfreulichen Kühle vergißt man die Leiden der Zeit, vergißt man des Mittags Schwüle und ist nur zum Danke bereit.

3. Willkommen, o Abend, voll Milde! Du schenkst dem Ermüdeten Ruh', versetz'st uns in Edens Gefilde und lächelst uns Seligkeit zu.

Fr. v. Ludwig.

Universitäts- und
Landesbibliothek Düsseldorf

## 68. Seht, wie die Sonne dort sinket.

Volksweise.

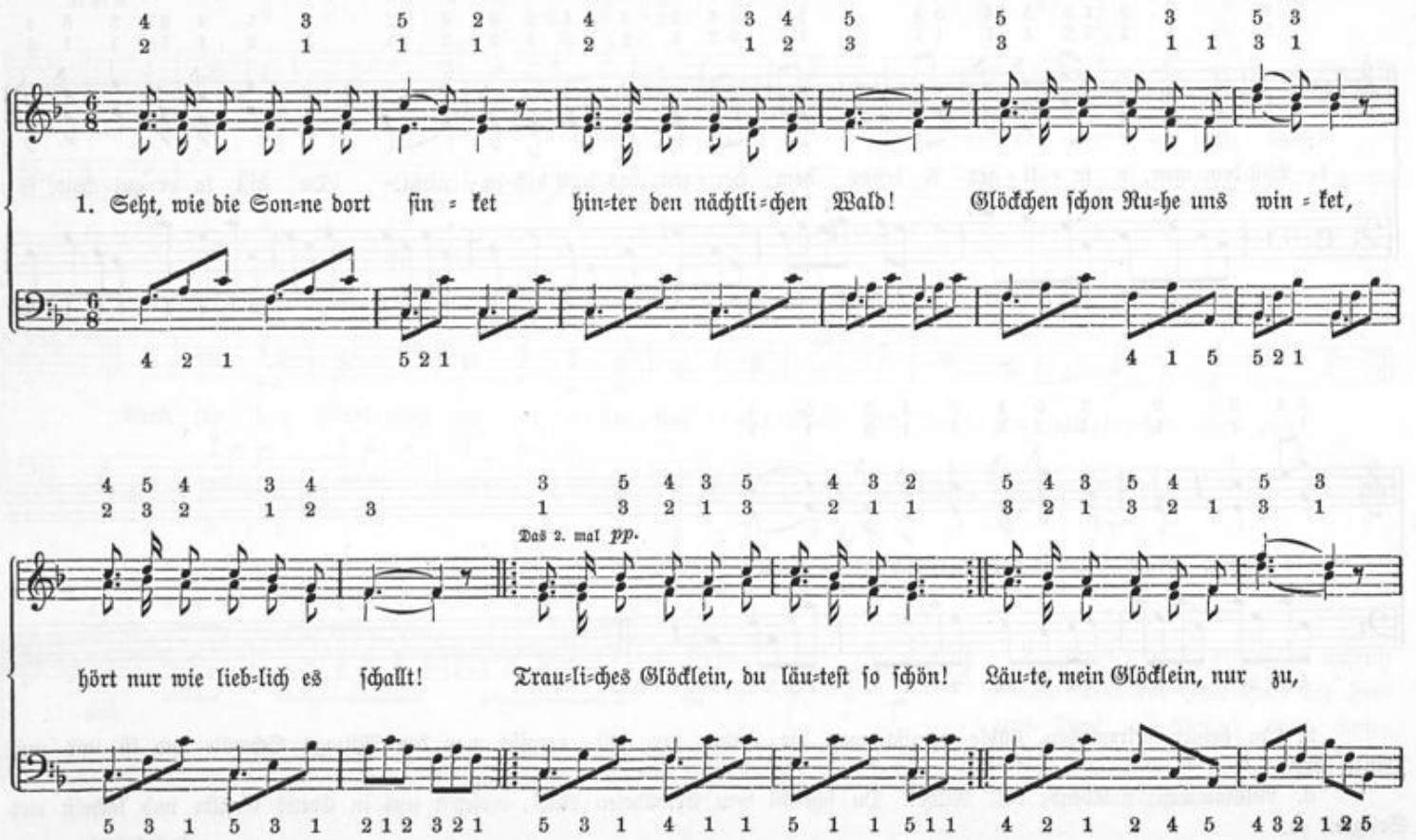

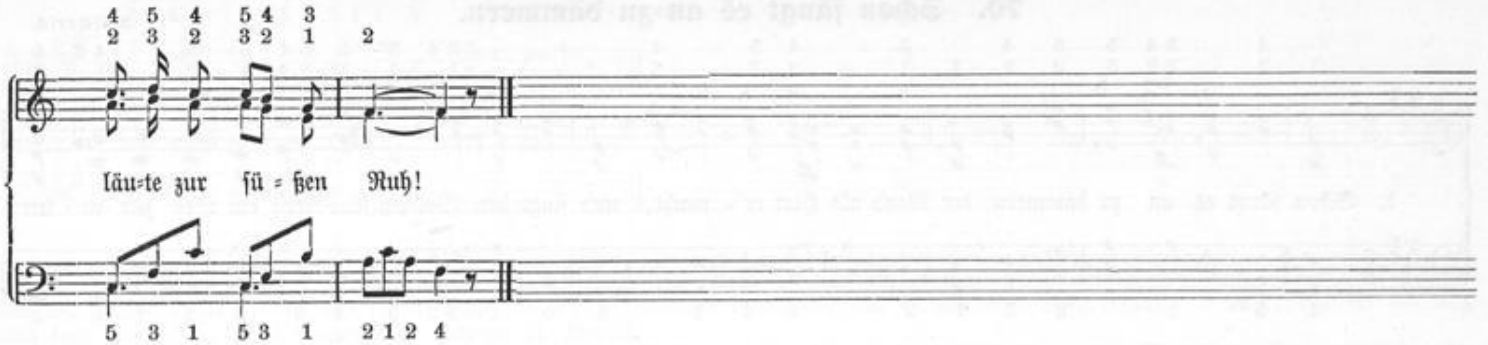


2. Hört ihr das Blöken der Herde? Seht, wie die Lüfte schon weh'n! Dämm'rung umschleiert die Erde, lasset zur Hütte uns geh'n! :,: Trauliches Glöcklein, du läutest so schön! :,: Läute, mein Glöcklein, nur zu, läute zur süßen Ruh'.

3. Dörfchen, o sei uns willkommen! Heut' ist die Arbeit vollbracht; bald, von Sternen umschwommen, nahet die feiernde Nacht. :,: Trauliches Glöcklein, du läutest so schön! :,: Läute, mein Glöcklein, nur zu, läute zur süßen Ruh'.

## 69. Weihnachtsgeläute.

(Nach vorhergehender Melodie.)

1. Süßer die Glocken nie klingen, als zu der Weihnachtszeit, s'ist, als ob Engelein singen wieder von Frieden und Freud'. :,: Wie sie gesungen in seliger Nacht, :,: Glocken mit heiligem Klange, klingt doch die Erde entlang!

2. O wenn die Glocken erklingen, schnell sie das Christkindchen hört, thut sich vom Himmel dann schwingen, eilet nieder zur Erd', :,: segnet den Vater, die Mutter, das Kind, :,: Glocken mit heiligem Klange, klingt doch die Erde entlang!

3. Klinget mit lieblichem Schalle über die Meere noch weit, daß sich erfreuen doch alle seliger Weihnachtszeit. :,: Alle auffauchzen mit einem Gesang, :,: Glocken mit heiligem Klange, klingt doch die Erde entlang!

Kritzinger.



Universitäts- und
Landesbibliothek Düsseldorf

## 70. Schon fängt es an zu dämmern.

L. Schorsch.

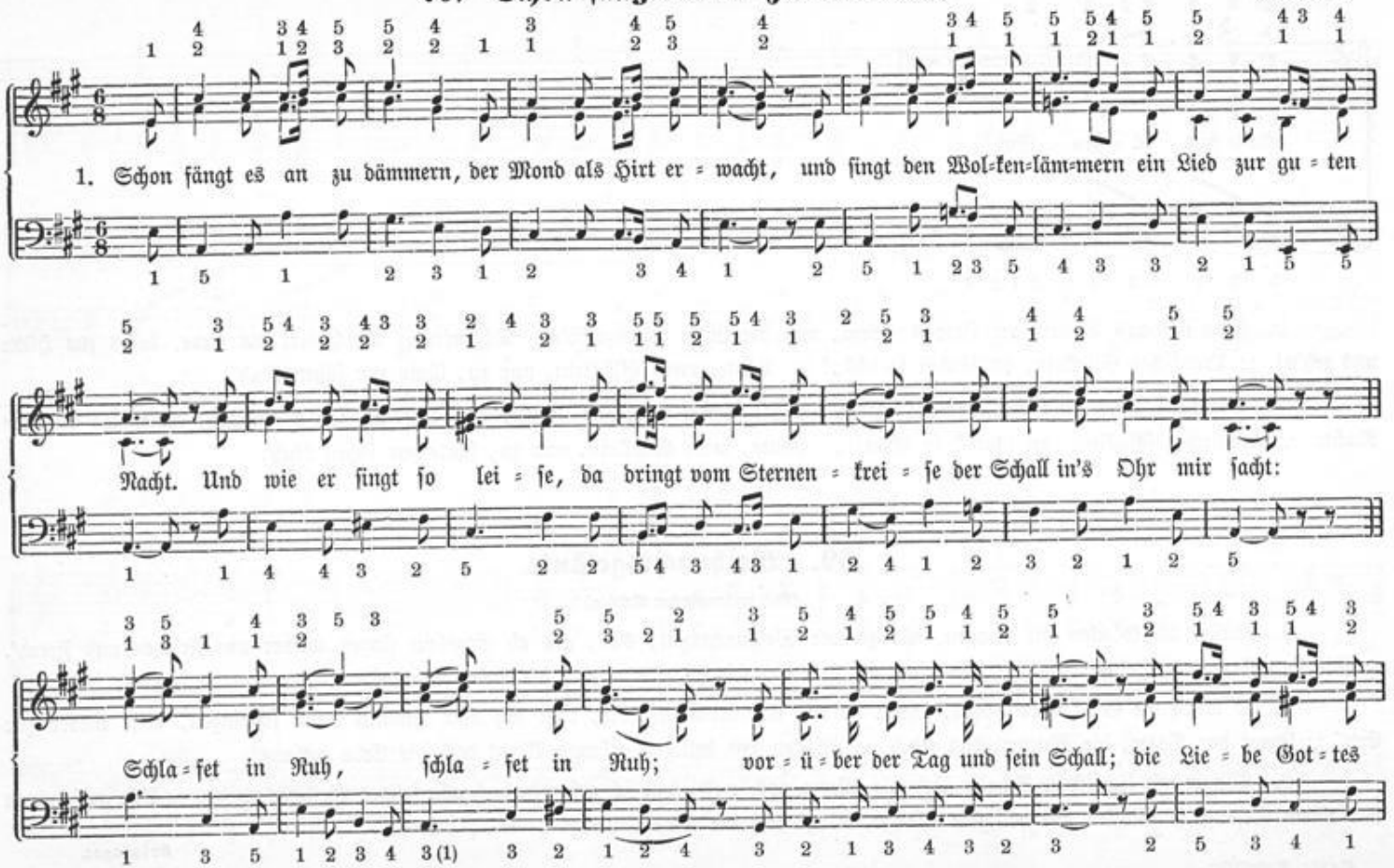


Universitäts- und
Landesbibliothek Düsseldorf

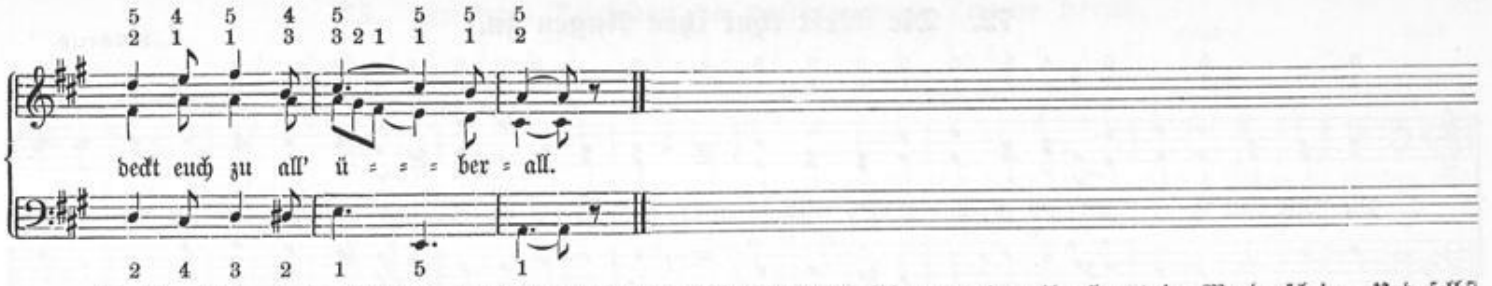


2. Nun suchen in den Zweigen ihr Nest die Vögelein, die Halm' und Blumen neigen ihr Haupt im Mondenschein. Und selbst des Mühlrad's Wellen lassen das wilde Schwellen und schlummern murmelnd ein. Schlafet in Ruh, schlafet in Ruh; vorüber der Tag und sein Schall; die Liebe Gottes deckt euch zu all' überall.

3. Und wie nun alle Kerzen verlöschen durch die Nacht, da schweigen auch die Schmerzen, die Sonn' und Tag gebracht. Ein seliges Vergessen durchweht die Lüfte sacht. Schlafet in Ruh, schlafet in Ruh; vorüber der Tag und sein Schall; die Liebe Gottes deckt euch zu all' überall.

4. Gut' Nacht denn, all' ihr Müden, ihr Lieben nah und fern! Nun ruh' auch ich in Frieden, bis glänzt der Morgenstern. Die Nachtigall alleine singt noch im Mondenscheine und lobet Gott, den Herrn. Schlafet in Ruh, schlafet in Ruh; vorüber der Tag und sein Schall; die Liebe Gottes deckt euch zu all' überall.

E. Geibel.

## 71. Es ist so still im Kämmerlein.

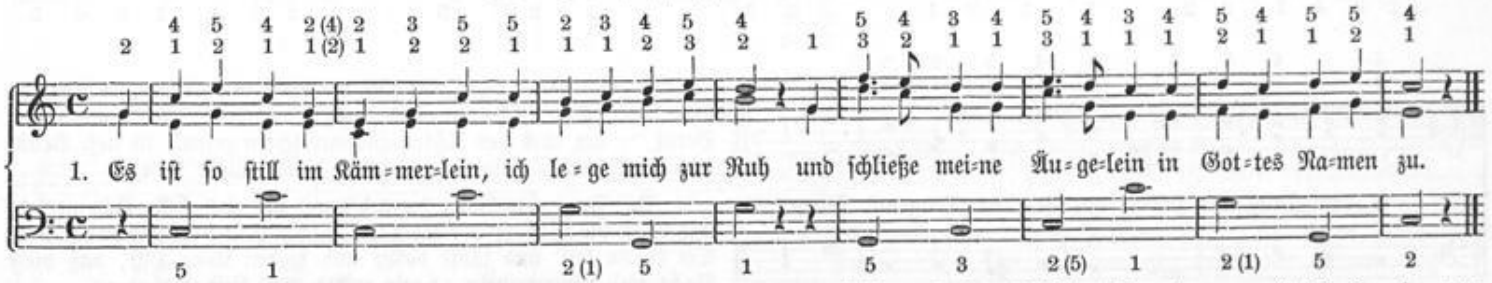


2. Doch denk' ich vor dem Schlafengeh'n noch an den lieben Herrn. Der will ja auf die Kindlein seh'n, drum nah' ich ihm so gern.
3. O lieber Heiland, schenke mir ein Herze, das dich liebt, das immer, Herr, dir folgt, nur dir, und niemals dich betrübt.
4. Bleib' bei mir in der dunkeln Nacht mit deinem Gnadenschein und laß mich, wenn der Tag erwacht, dein frommes Kindlein sein.



Universitäts- und
Landesbibliothek Düsseldorf

## 72. Die Welt thut ihre Augen zu.

L. Schorsch.

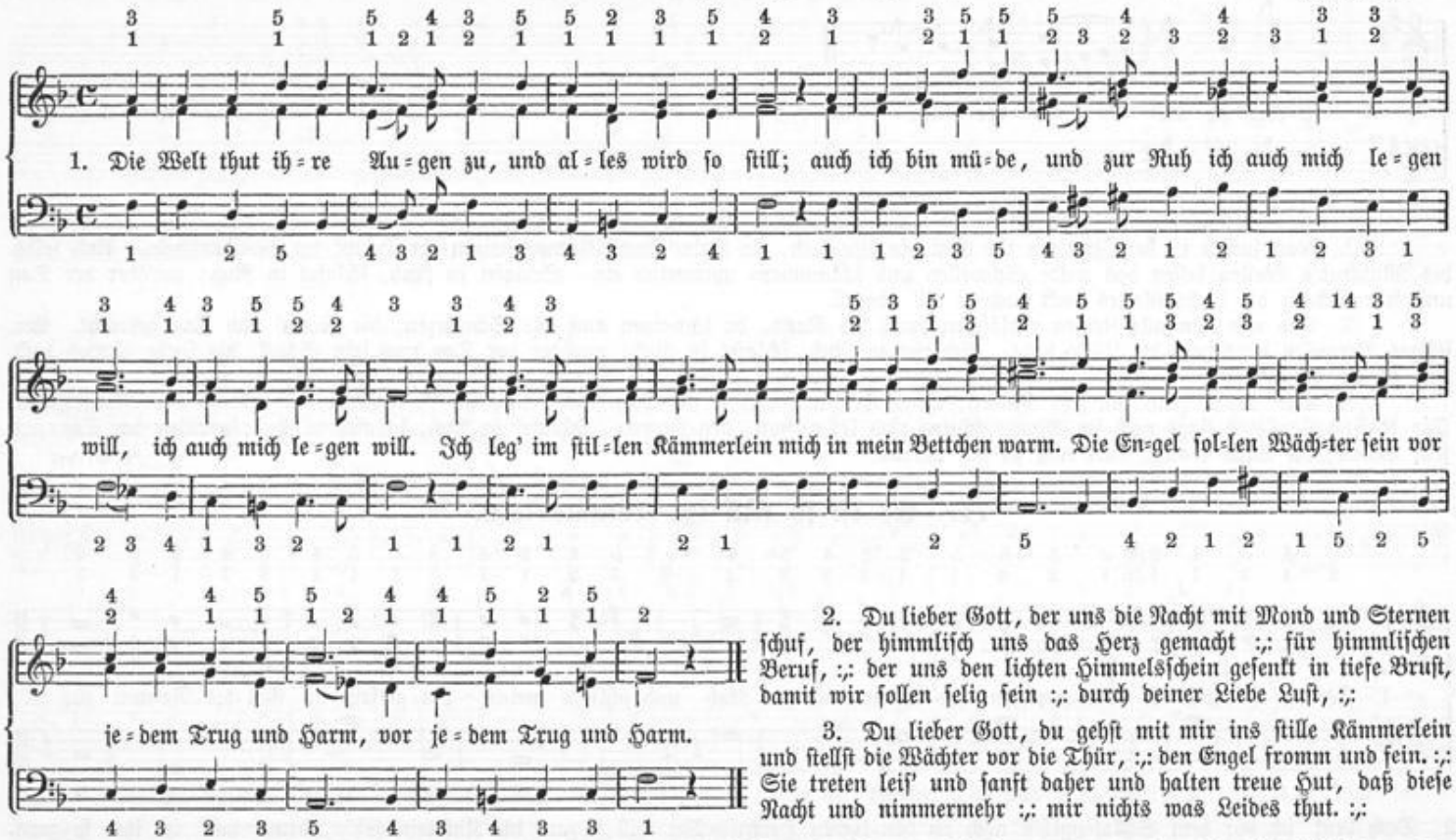


2. Du lieber Gott, der uns die Nacht mit Mond und Sternen schuf, der himmlisch uns das Herz gemacht :,: für himmlischen Beruf, :,: der uns den lichten Himmelsschein gesenkt in tiefe Brust, damit wir sollen selig sein :,: durch deiner Liebe Lust, :,:

3. Du lieber Gott, du gehst mit mir ins stille Kämmerlein und stellst die Wächter vor die Thür, :,: den Engel fromm und fein. :,: Sie treten leis' und sanft daher und halten treue Hut, daß diese Nacht und nimmermehr :,: mir nichts was Leides thut. :,:

4. Nun habe Dank für diesen Tag und Dank für jede Freud'! Ich weiß nicht, was ich beten mag, :,: mit rechter Herzlichkeit. :,: Du weißt am besten, was ich will, du liebster, treuster Hort! Drum bin ich mit den Lippen still, :,: Gott! ist mein einzig Wort. :,: E. M. Arndt.

Universitäts- und
Landesbibliothek Düsseldorf

## 73. In dem Dörfchen da drüben vom Turme herab.

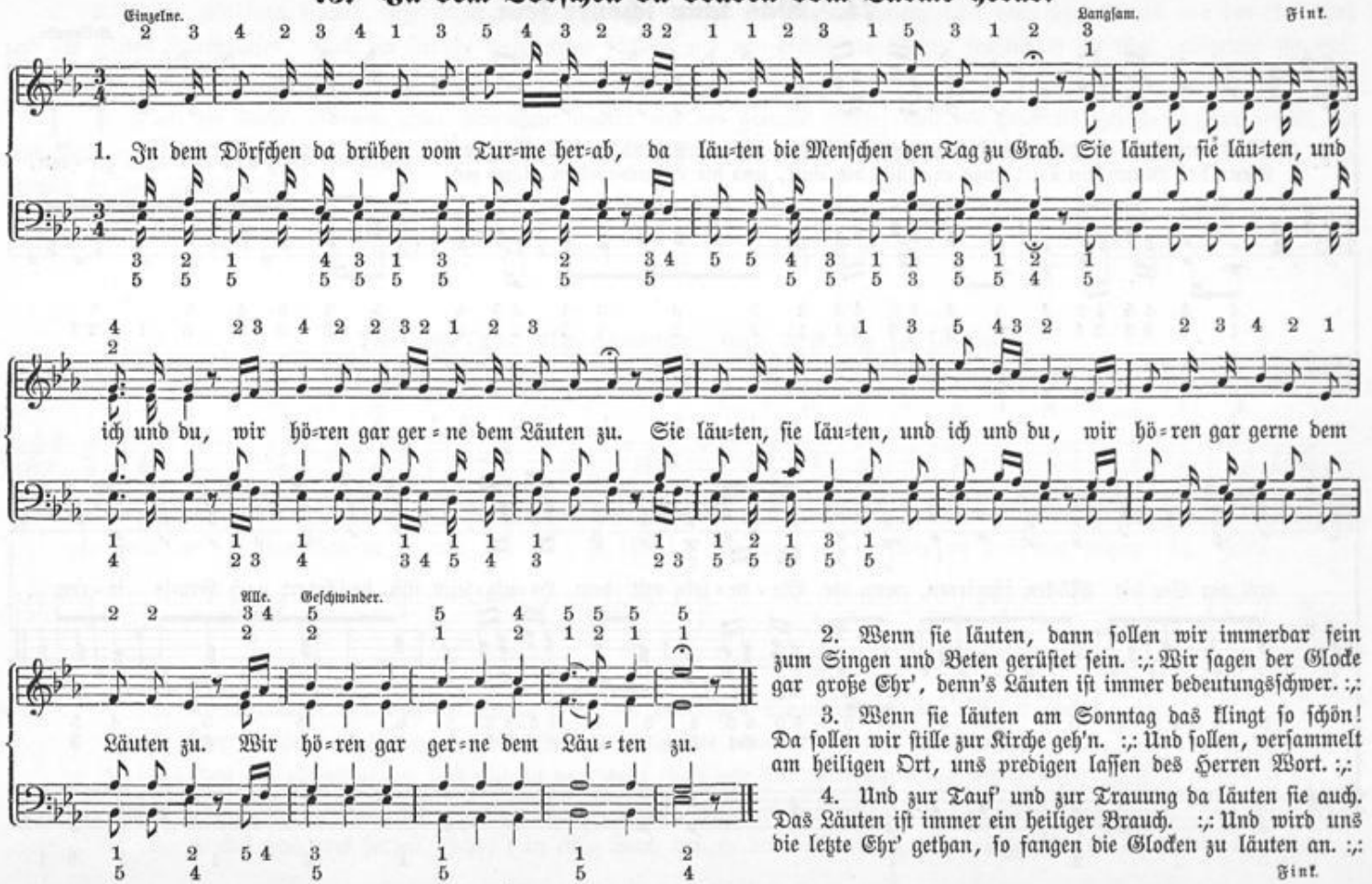


2. Wenn sie läuten, dann sollen wir immerdar fein zum Singen und Beten gerüstet sein. :,: Wir sagen der Glocke gar große Ehr', denn's Läuten ist immer bedeutungsschwer. :,:

3. Wenn sie läuten am Sonntag das klingt so schön! Da sollen wir stille zur Kirche geh'n. :,: Und sollen, versammelt am heiligen Ort, uns predigen lassen des Herren Wort. :,:

4. Und zur Tauf' und zur Trauung da läuten sie auch. Das Läuten ist immer ein heiliger Brauch. :,: Und wird uns die letzte Ehr' gethan, so fangen die Glocken zu läuten an. :,:

Fink.

Universitäts- und
Landesbibliothek Düsseldorf

## 74. Was kann schöner sein.

Volksweise.

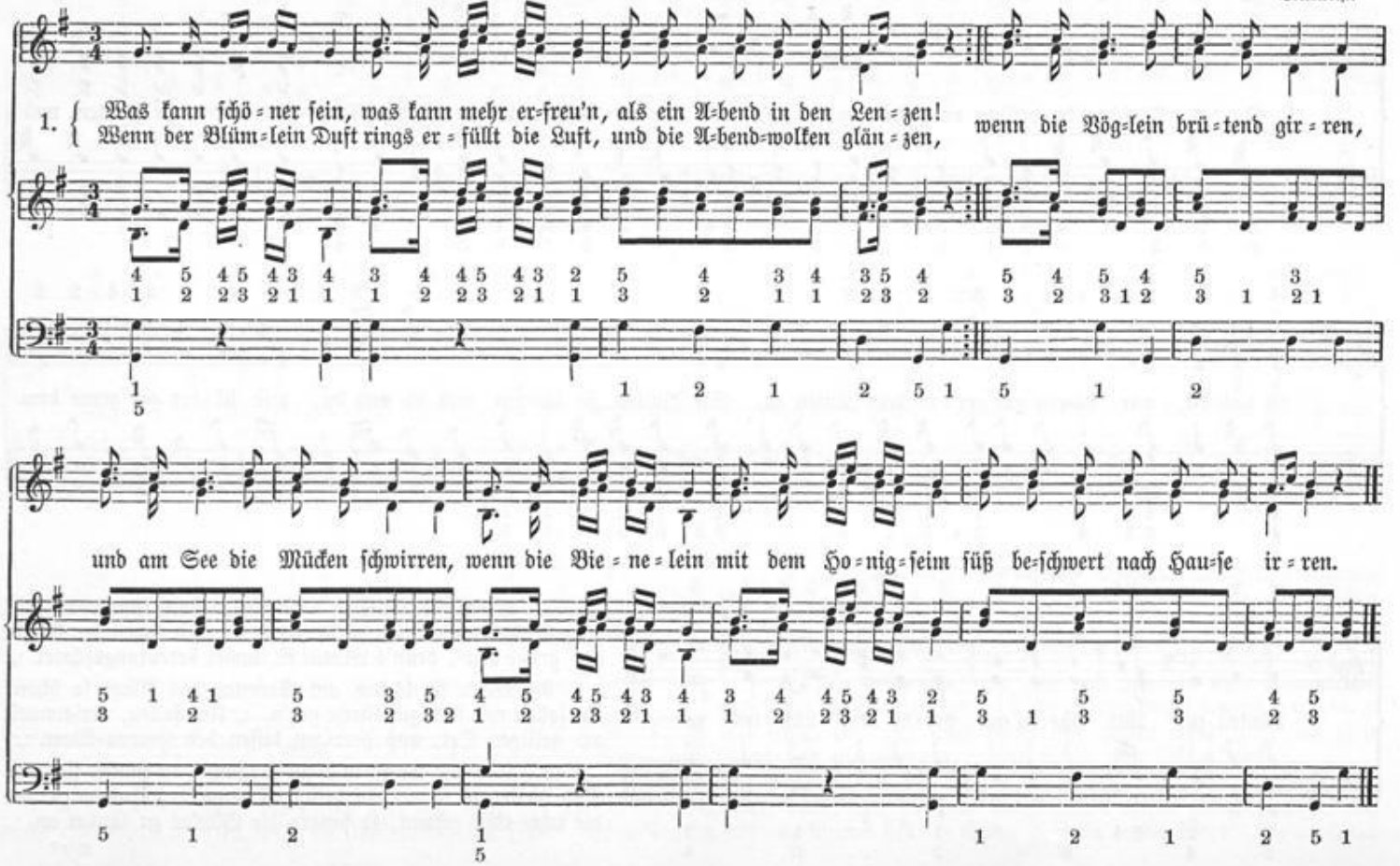


Universitäts- und
Landesbibliothek Düsseldorf

2. Dann geht man hinaus, läßt zurück das Haus, setzt sich auf den weichen Rasen; hört den süßen Schall von der Nachtigall und der Hirten Flötenblasen. Auch der Frösche Lenzgesänge schallen aus dem Schilf die Menge; fröhlich ist ihr Mut, aufgetaut ihr Blut nach des langen Winters Strenge.

3. Sinkt die Nacht, alsdann gehet jedermann ungern aus der Freunde Mitte, weil des Himmels Zelt besser ihm gefällt, als sein Dach und seine Hütte. Doch die Zeit ist hingeflogen und der Mond heraufgezogen sammt den Sternelein, welche, groß und klein, glänzen an dem Himmelsbogen.

J. Ch. Zernack.

## 75. Goldne Abendsonne, wie bist du so schön!

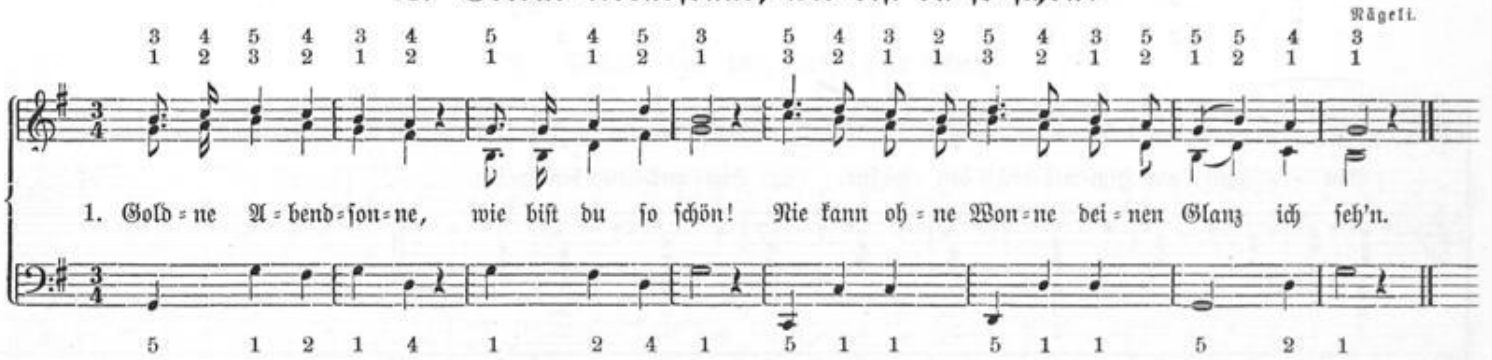


2. Abendglocken singen von der Türme Dach mit gewalt'gen Schwingen dir den Abschied nach.
3. Und die Hände heben zum Gebet sich all', die Gebete schweben auf zum Glockenschall.
4. Seht, sie ist geschieden, läßt uns in der Nacht, doch wir sind im Frieden; der im Himmel wacht.
5. Du, o Gott der Wunder, der im Himmel wohnt, geheſt nicht so unter wie die Sonn', der Mond.
6. Wollest doch uns senden, Herr, dein ewig Licht; daß zu dir wir wenden unser Angesicht!

Chr. G. Barth.

Universitäts- und
Landesbibliothek Düsseldorf

## 76. Wer hat die schönsten Schäfchen?

Volksweise.

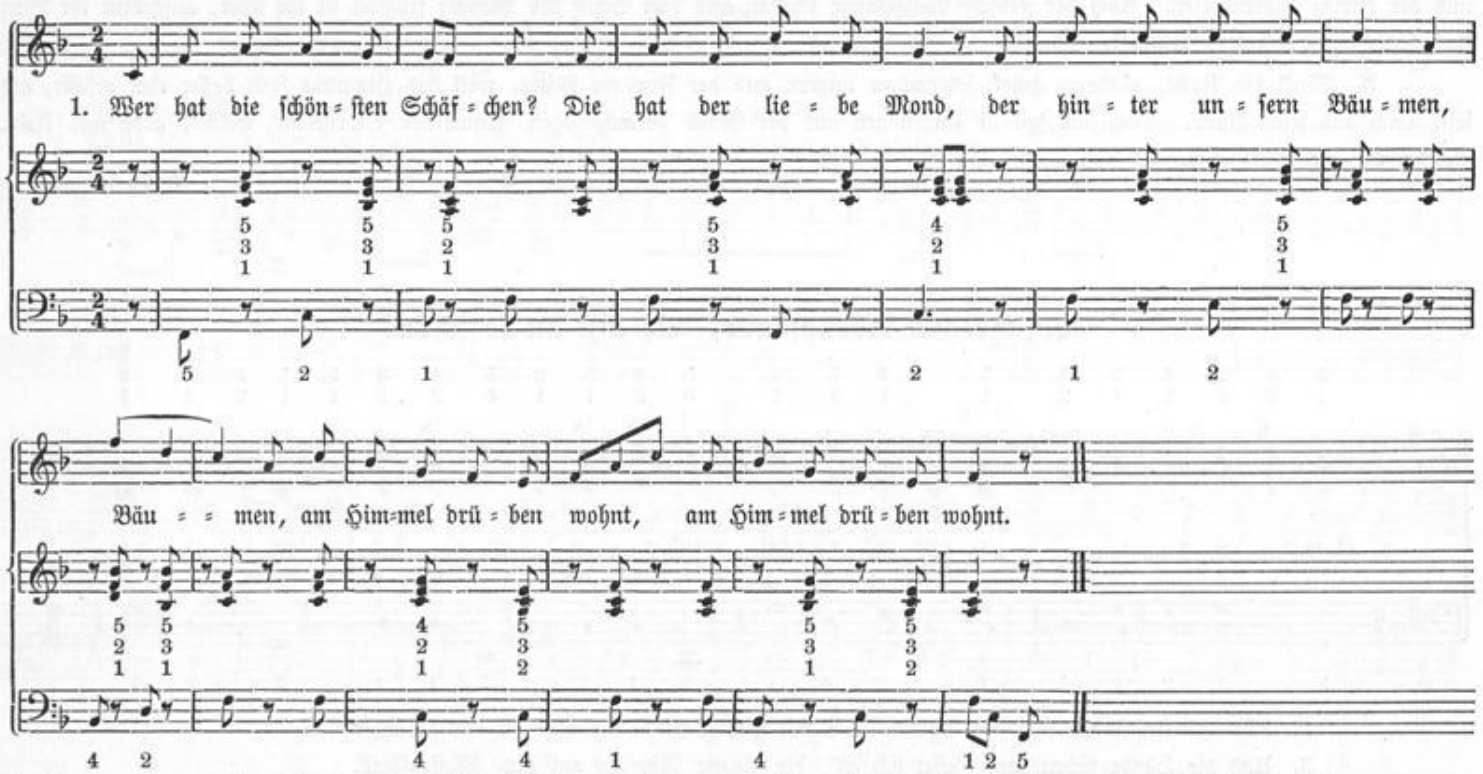


2. Er kommt am späten Abend, wenn alles schlafen will, hervor aus seinem Hause, Hause, :,: zum Himmel leis' und still. :,:
3. Dann weidet er die Schäfchen auf seiner blauen Flur; denn all' die weißen Sterne, Sterne, :,: sind seine Schäfchen nur. :,:
4. Sie thun sich nichts zu leide, hat ein's das andre gern, und Schwestern sind und Brüder, Brüder :,: da droben Stern an Stern. :,:
5. Und soll ich dir ein's bringen, so darfst du niemals schrei'n, mußt freundlich wie die Schäfchen, Schäfchen :,: und wie ihr Hirte sein. :,:

Universitäts- und
Landesbibliothek Düsseldorf

## 77. Müde bin ich, geh' zur Ruh'.

Lohmeyer.

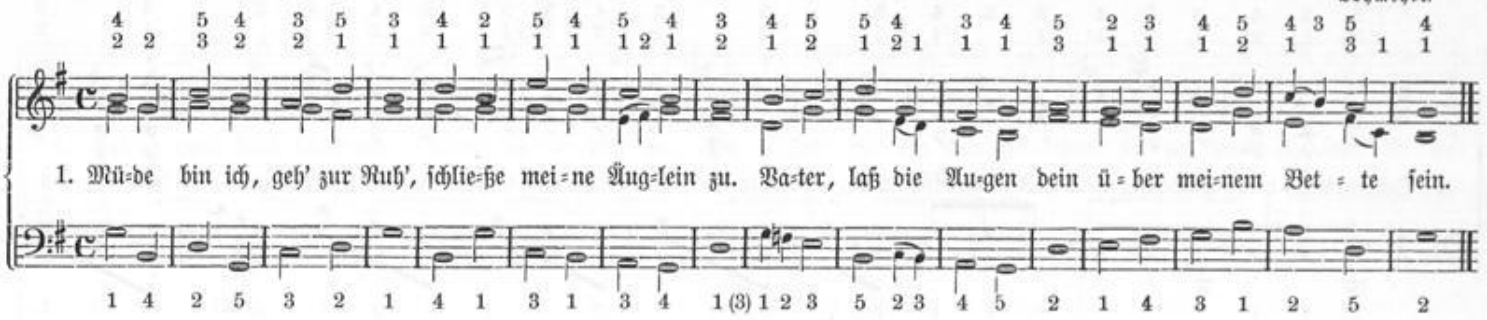


## 78. Müde bin ich, geh' zur Ruh'.

Mitthauer.

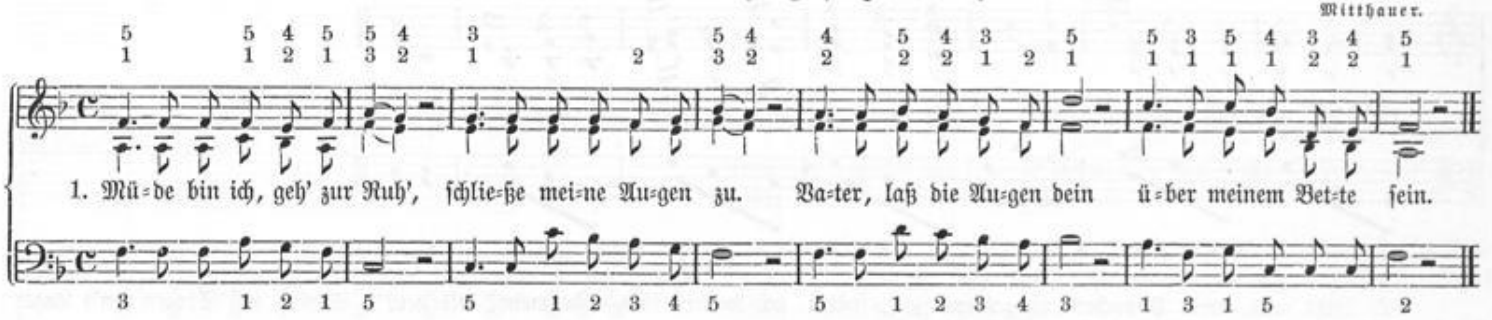


2. Hab' ich Unrecht heut gethan, sieh' es lieber Gott, nicht an! Deine Gnad' und Jesu Blut machen allen Schaden gut.
3. Alle, die mir sind verwandt, Gott, laß ruh'n in deiner Hand! Alle Menschen, groß und klein, lasse dir befohlen sein.
4. Kranken Herzen sende Ruh', nasse Augen schließe zu! Mach', daß unser Engel wacht über alle diese Nacht!

M. Diepenbrock „Geistlicher Blütenstrauß". L. Hensel.



Universitäts- und
Landesbibliothek Düsseldorf

## 79. Schlummre, mein Kindchen.

Weber.

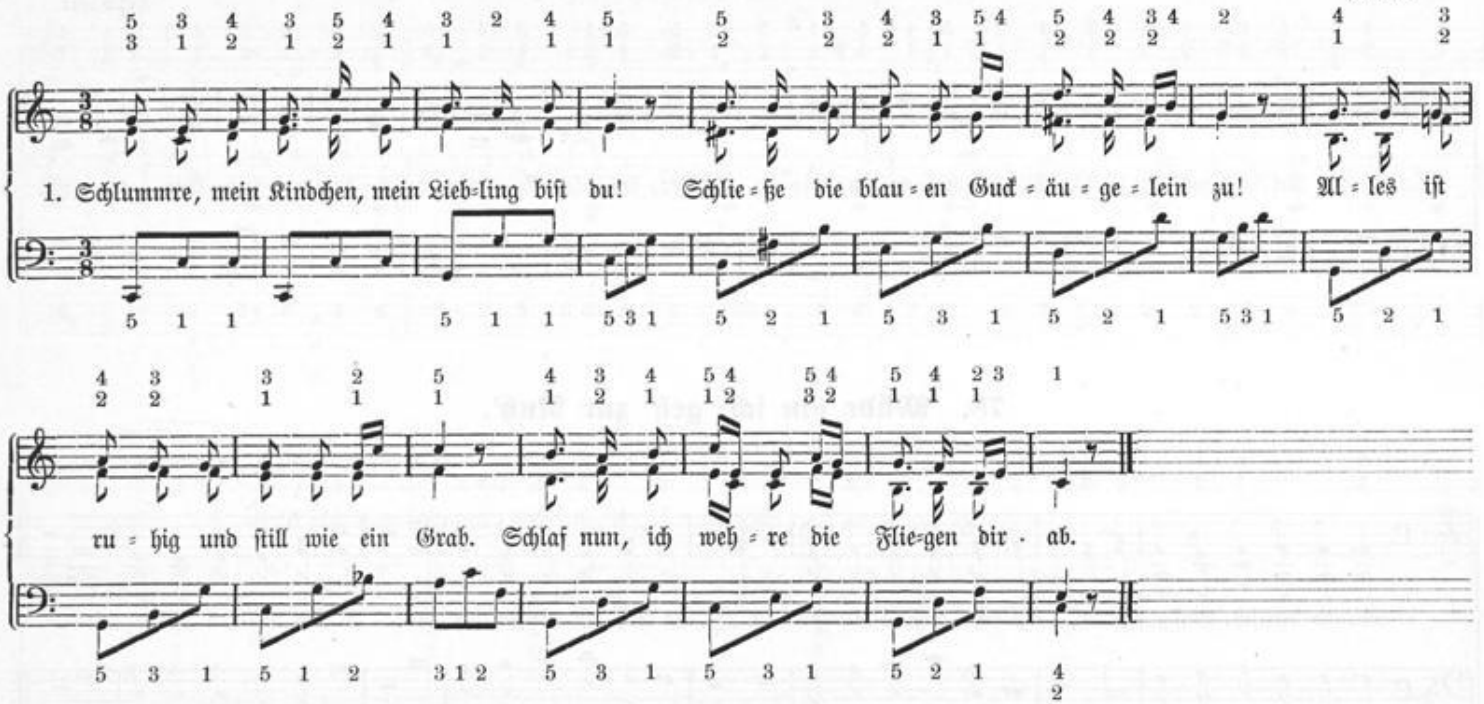


2. Jetzt noch, mein Püppchen, ist goldene Zeit, später, ach später, ist's nicht mehr, wie heut! Stellen erst Sorgen um's Lager sich her, Söhnchen, dann schläfst du so ruhig nicht mehr.

3. Engel vom Himmel, so lieblich wie du, schweben um's Bettchen und lächeln dir zu. Später zwar steigen sie auch noch herab, aber sie trocknen die Thränen dir ab.

4. Schlaf, Herzenssöhnchen, und kommt gleich die Nacht, sitzt deine Mutter am Bettchen und wacht. Sei es so spät und sei es so früh, Mutterlieb, Herzchen, entschlummert doch nie.

Universitäts- und
Landesbibliothek Düsseldorf

## 80. Schlaf, mein Kind, schlaf ein.

Volksweise.

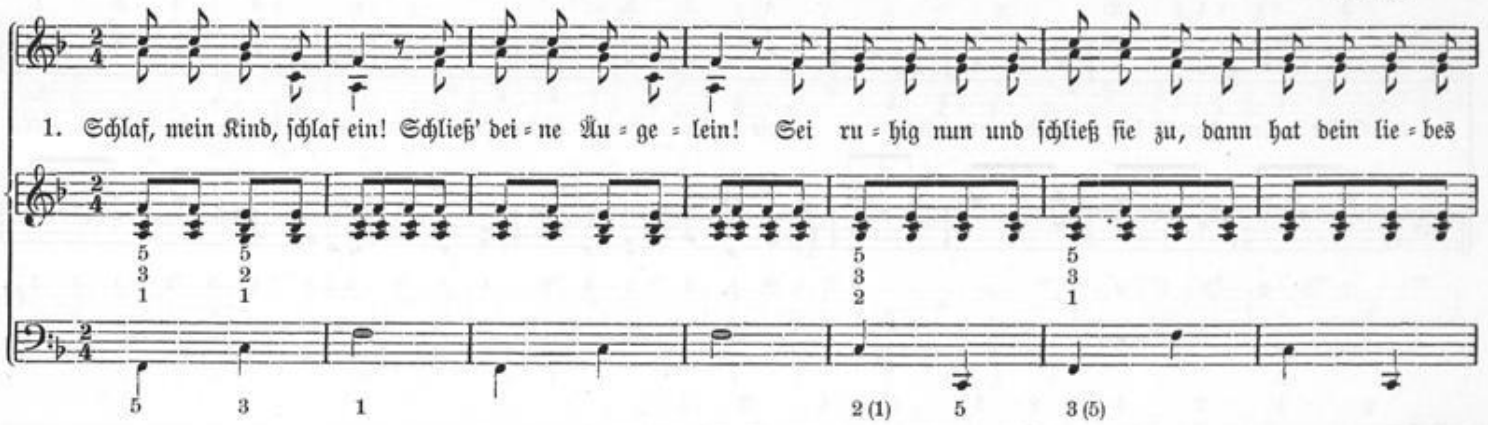


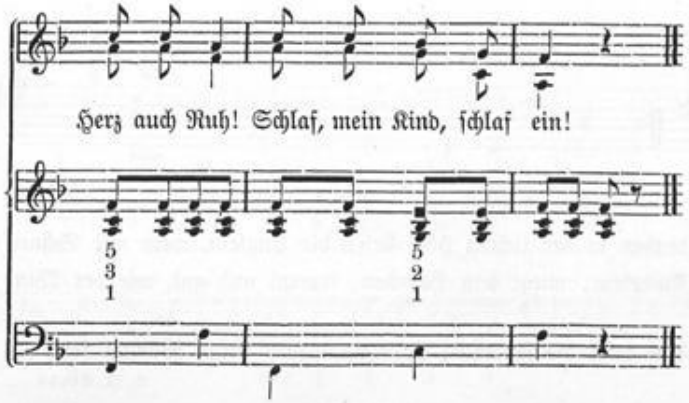


2. Schlaf, mein Kind, schlaf ein! Bald kommt der Sonnenschein; der wecket auf die Blumen all', die Schmetterling' und Nachtigall. Schlaf, mein Kind, schlaf ein!

3. Schlaf, mein Kind, schlaf ein! Er blickt durch's Fensterlein, als wollt' er sagen: Seht doch, seht, wie alles schön im Garten steht! Schlaf, mein Kind, schlaf ein!

4. Schlaf, mein Kind, schlaf ein! Schließ' deine Äugelein! Sei ruhig nun und schließ' sie zu, dann hat dein liebes Herz auch Ruh! Schlaf, mein Kind, schlaf ein!



Universitäts- und
Landesbibliothek Düsseldorf

## 81. Schlafe, Kindlein, hold und süß.

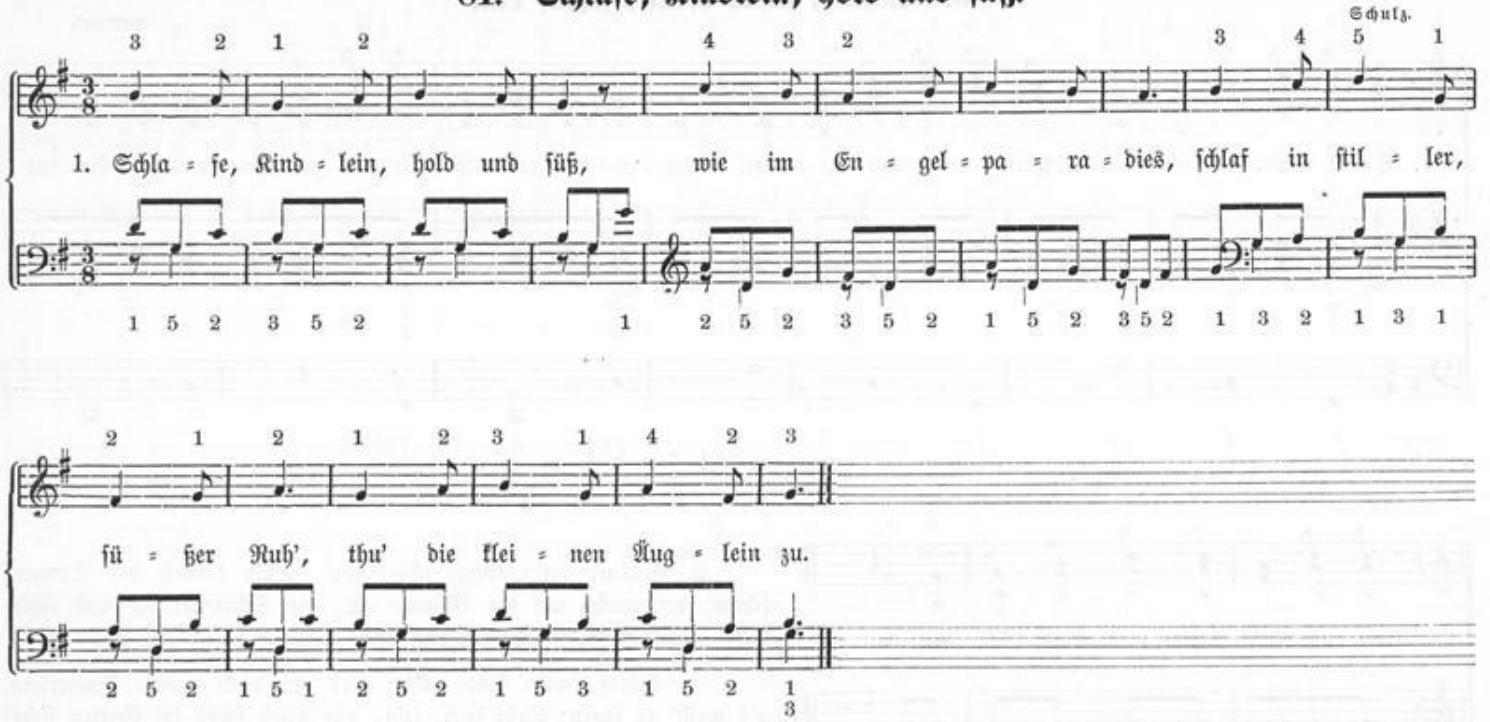


2. Draußen steh'n die Lilien weiß, haben allerschönsten Preis; droben in der lichten Höh' steh'n die Englein, weiß wie Schnee.

3. Kommt, ihr Englein, weiß und fein, wiegt mir mein schön Kindelein, wiegt sein Herzchen, fromm und gut, wie der Wind der Lilie thut.

4. Schlafe, Kindlein, schlafe nun! Sollst in Gottes Frieden ruh'n, denn die frommen Engelein wollen deine Wächter sein.

E. M. Arndt.

Universitäts- und
Landesbibliothek Düsseldorf

## 82. Schlummre, liebe Kleine.

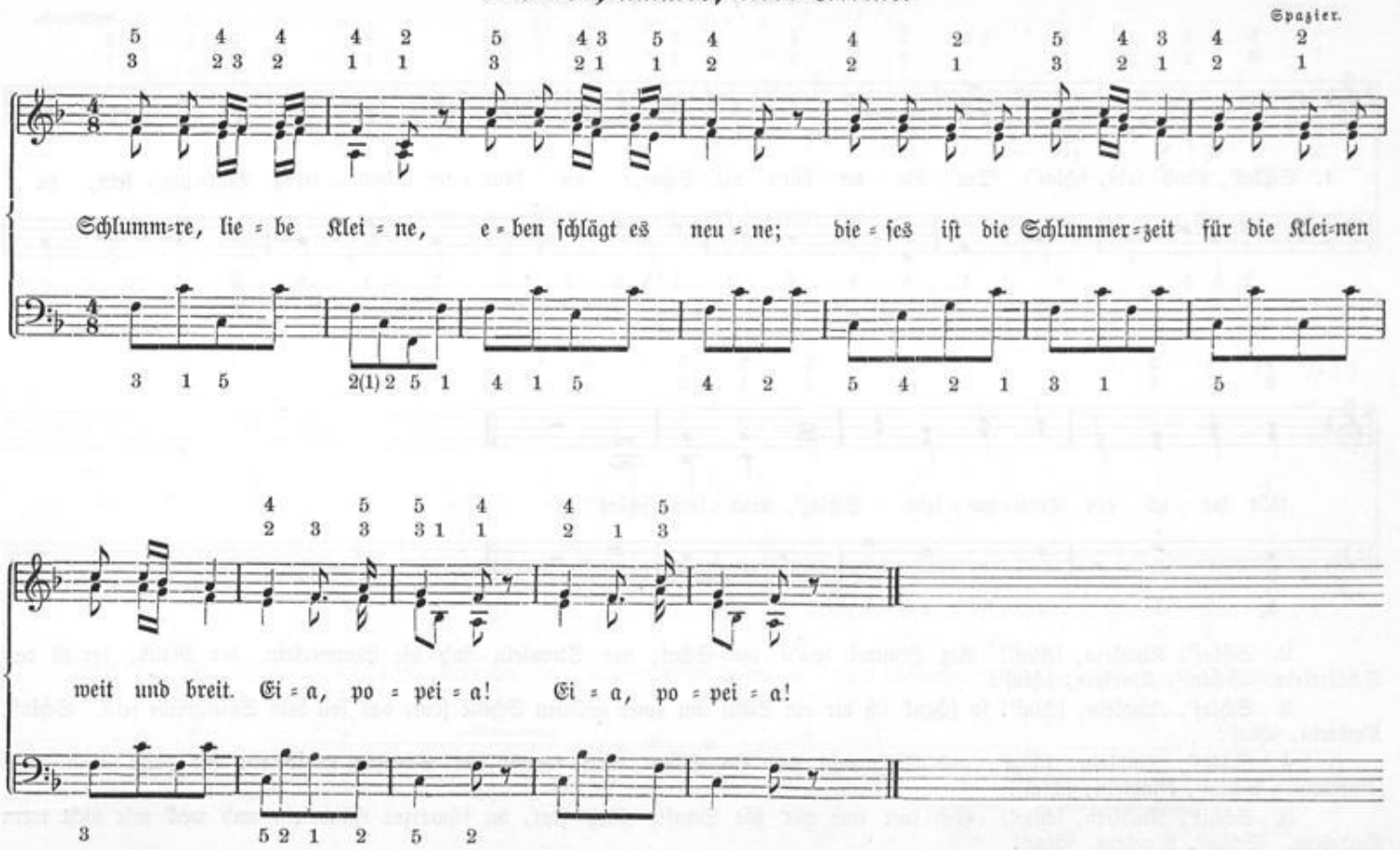

## 83. Schlaf', Kindlein, schlaf'!

Volksweise.

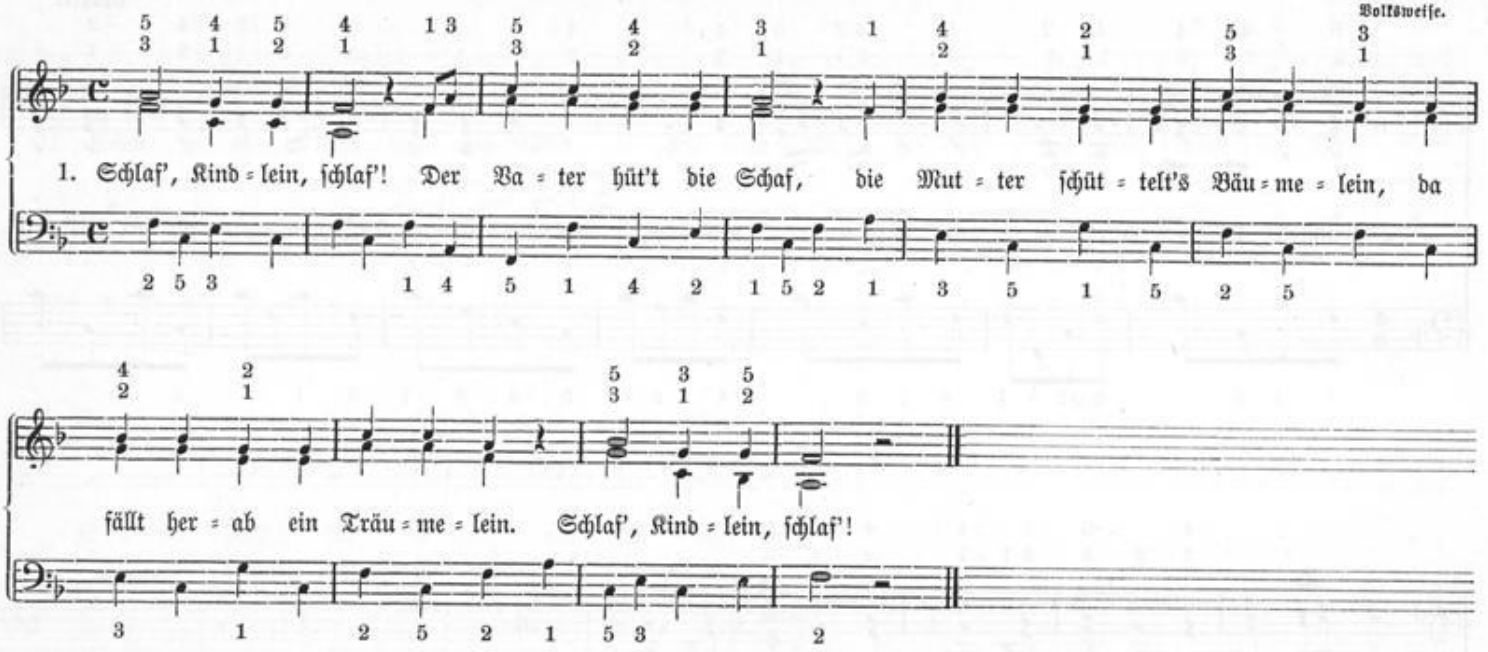


2. Schlaf', Kindlein, schlaf'! Am Himmel geh'n die Schaf; die Sternlein sind die Lämmerlein, der Mond, der ist das Schäferlein. Schlaf', Kindlein, schlaf'!

3. Schlaf', Kindlein, schlaf'! so schenk' ich dir ein Schaf mit einer goldnen Schelle fein, das soll dein Spielgeselle sein. Schlaf', Kindlein, schlaf'!

4. Schlaf', Kindlein, schlaf', und blök' nicht wie ein Schaf! sonst kommt des Schäfers Hündelein und beißt mein böses Kindelein. Schlaf', Kindlein, schlaf'!

5. Schlaf', Kindlein, schlaf'! Geh fort und hüt' die Schaf! Geh' fort, du schwarzes Hündelein und weck' mir nicht mein Kindelein. Schlaf', Kindlein, schlaf'!

Universitäts- und
Landesbibliothek Düsseldorf

## 84. Suse, liebe Suse, was raschelt im Stroh?

Volksweise.

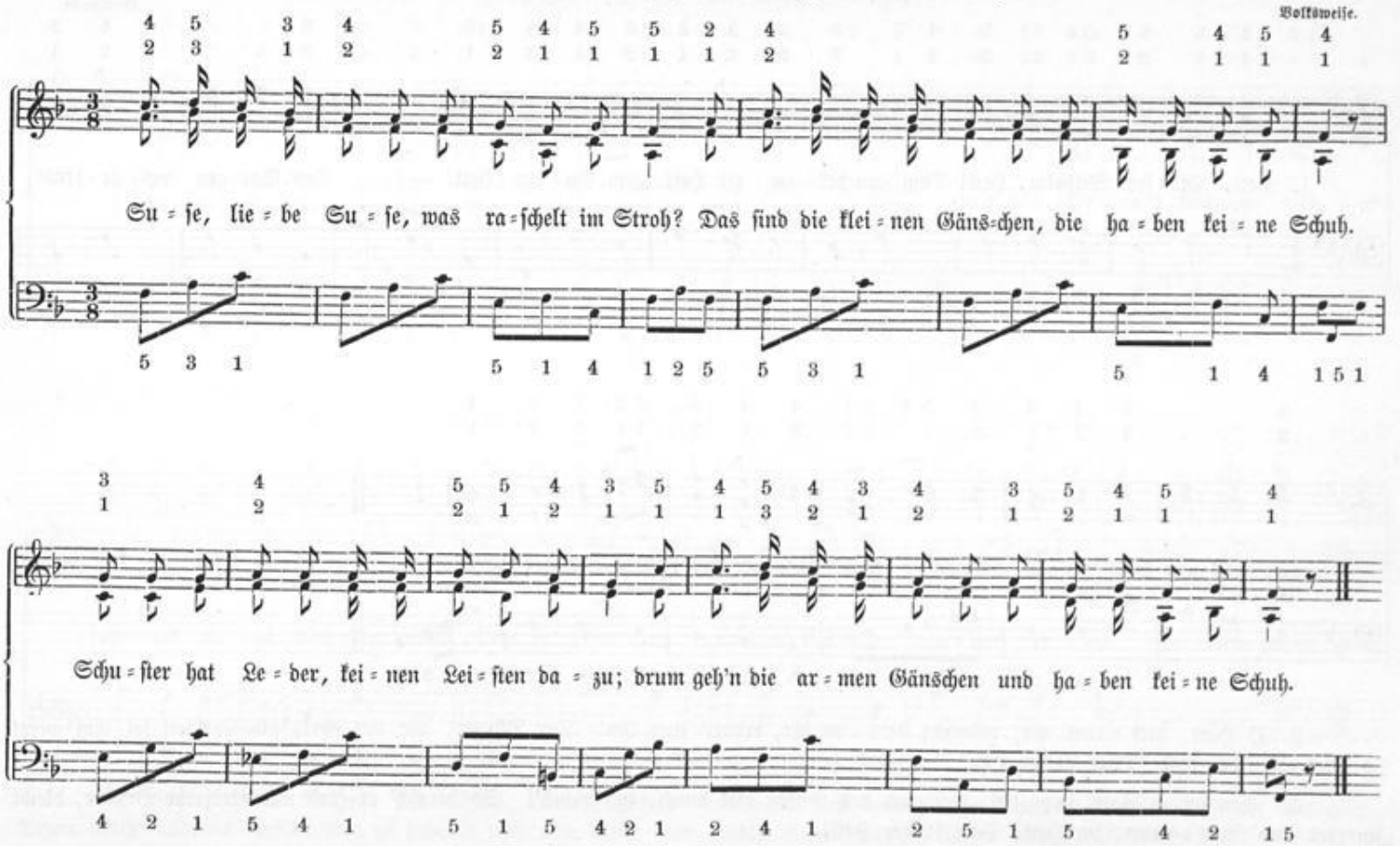

## 85. Heil, Kaiser Wilhelm, Heil!

Volksweise.

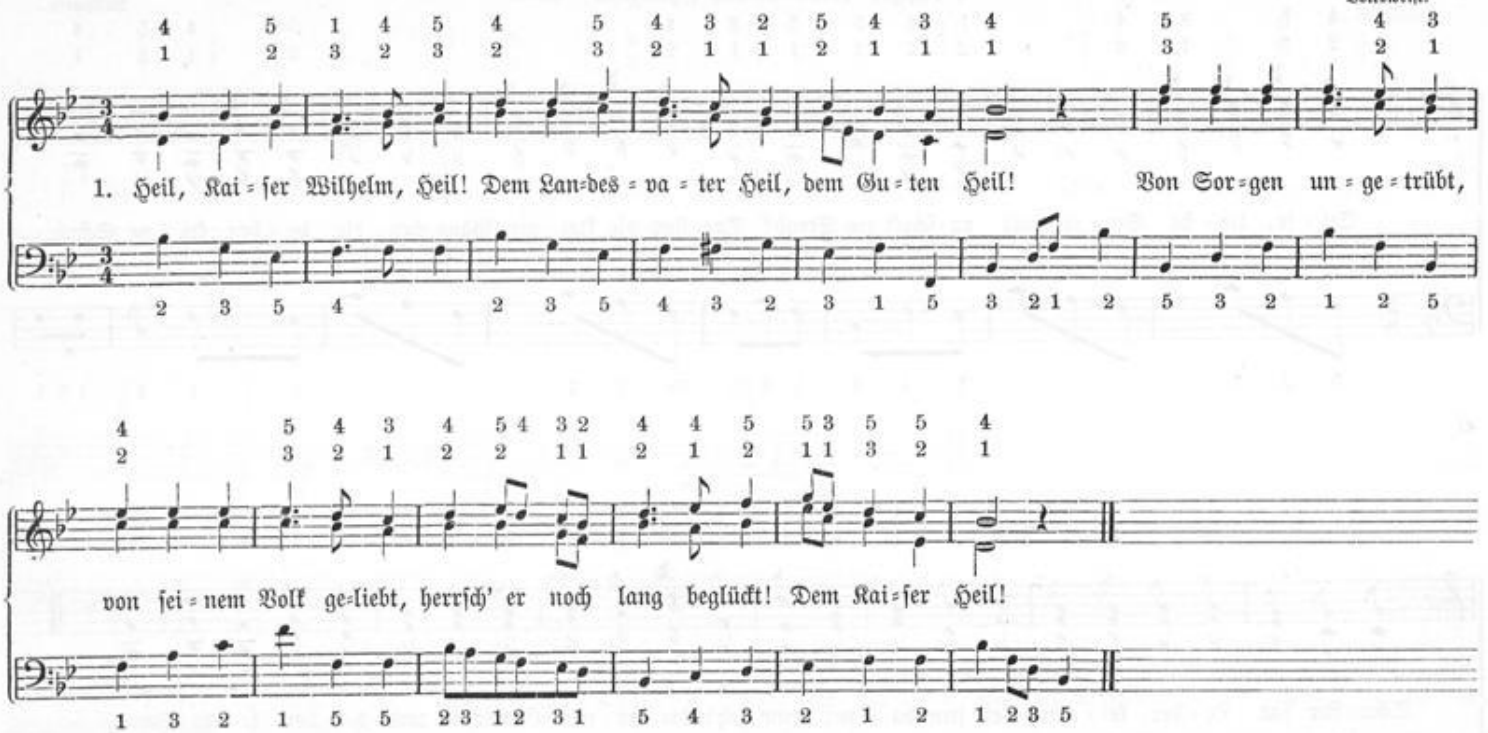


2. O Herr, dich bitten wir, gesegnet stets von dir, erhalt' uns ihn! Der Bürger, der ihn ehrt, die Freiheit sei ihm wert! So singt ein jeder froh: Dem Kaiser Heil!

3. Fern sei, o Gott, sein Ziel, daß noch des Guten viel durch ihn geschehʼ! So herrschʼ er froh und frei; ihr Brüder, bleibt ihm treu und singt vereint ihm Heil: Dem Kaiser Heil!

Universitäts- und
Landesbibliothek Düsseldorf

## 86. Gott erhalte unsern Kaiser.

Haydn.

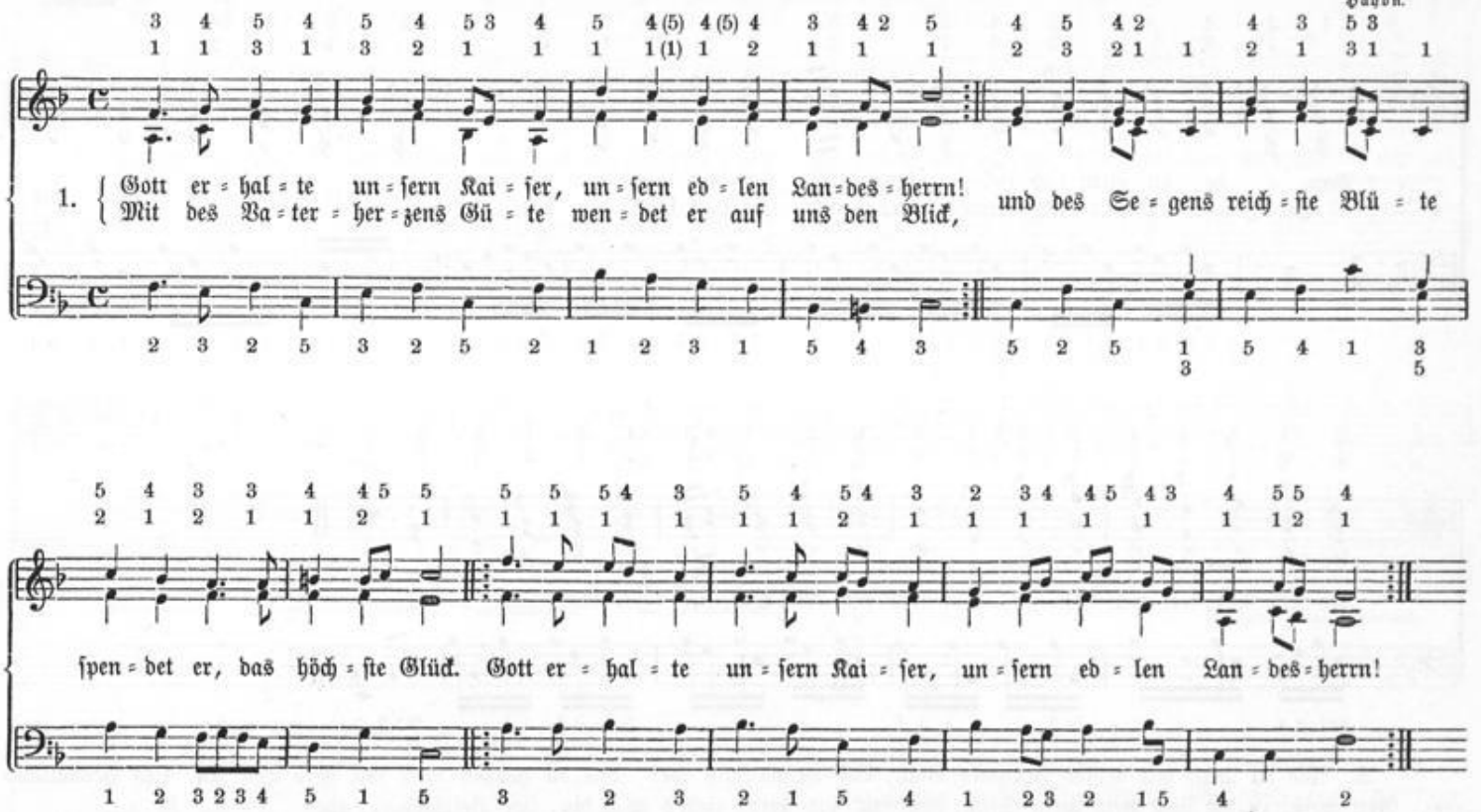


2. Säulen seines Ruhm's sind Milde, Biedersinn und Redlichkeit, und von seinem Wappenschilde strahlet die Gerechtigkeit Drum durch blühende Gefilde tönt es jubelnd weit und breit: Gott erhalte unsern Kaiser, unsern edlen Landesherrn!



Universitäts- und
Landesbibliothek Düsseldorf

## 87. Nun ade, du mein lieb Heimatland.

Volksweise.

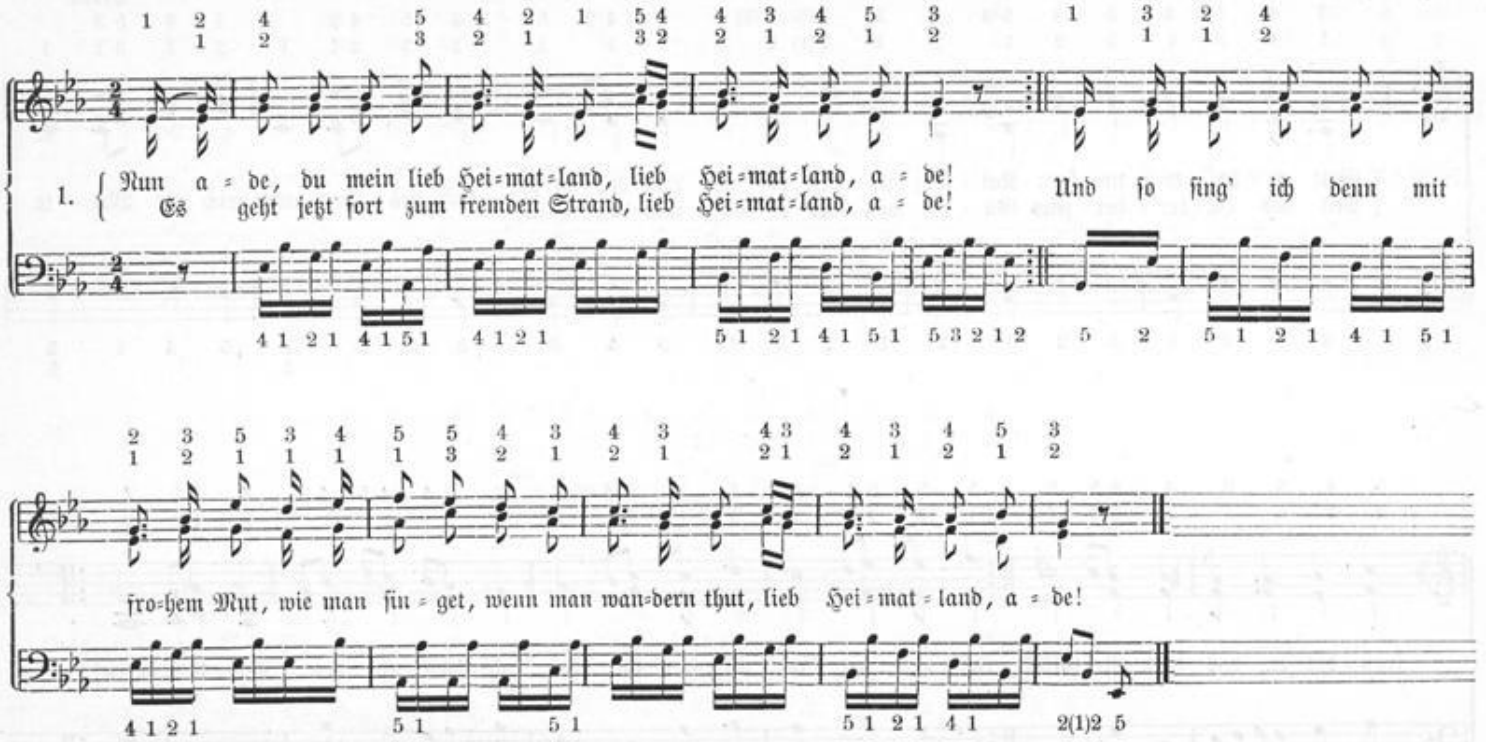


2. Wie du lachst mit deines Himmels Blau, lieb Heimatland ade! Wie du grüßest mich mit Feld und Au, lieb Heimatland ade! Gott weiß, zu dir steht stets mein Sinn, doch jetzt zur Ferne zieht's mich hin, lieb Heimatland, ade!

3. Begleitest mich, du lieber Fluß, lieb Heimatland, ade! Bist traurig, daß ich wandern muß, lieb Heimatland, ade! Vom moos'gen Stein am wald'gen Thal, da grüß' ich dich zum letztenmal, lieb Heimatland, ade!

Universitäts- und
Landesbibliothek Düsseldorf

## 88. Putthühnechen, was thust in unserm Hof.

Volksweise.

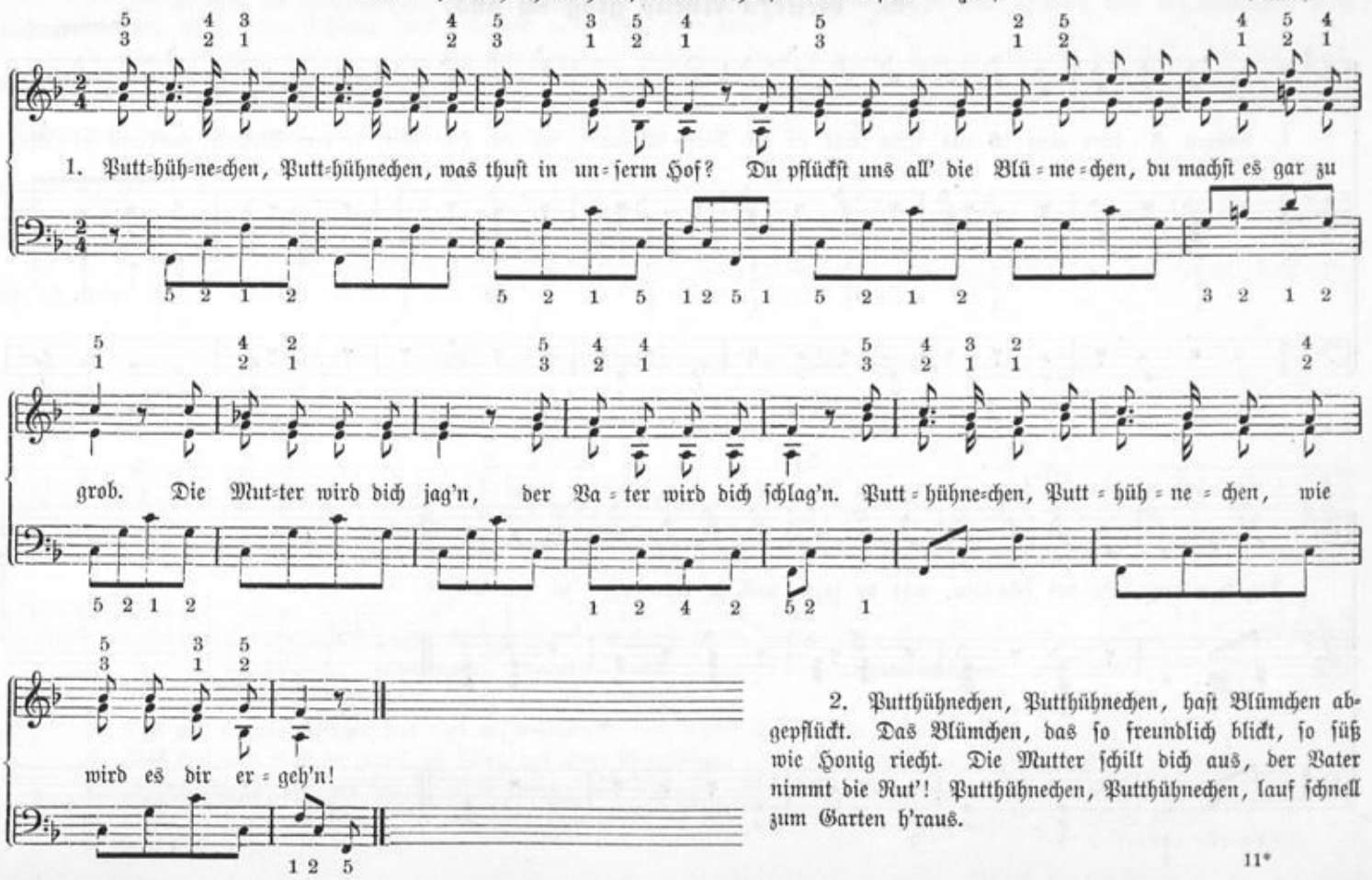


2. Putthühnechen, Putthühnechen, hast Blümchen abgepflückt. Das Blümchen, das so freundlich blickt, so süß wie Honig riecht. Die Mutter schilt dich aus, der Vater nimmt die Rut'! Putthühnechen, Putthühnechen, lauf schnell zum Garten h'raus.



Universitäts- und
Landesbibliothek Düsseldorf

## 89. Gestern Abend ging ich aus.

Volksweise.

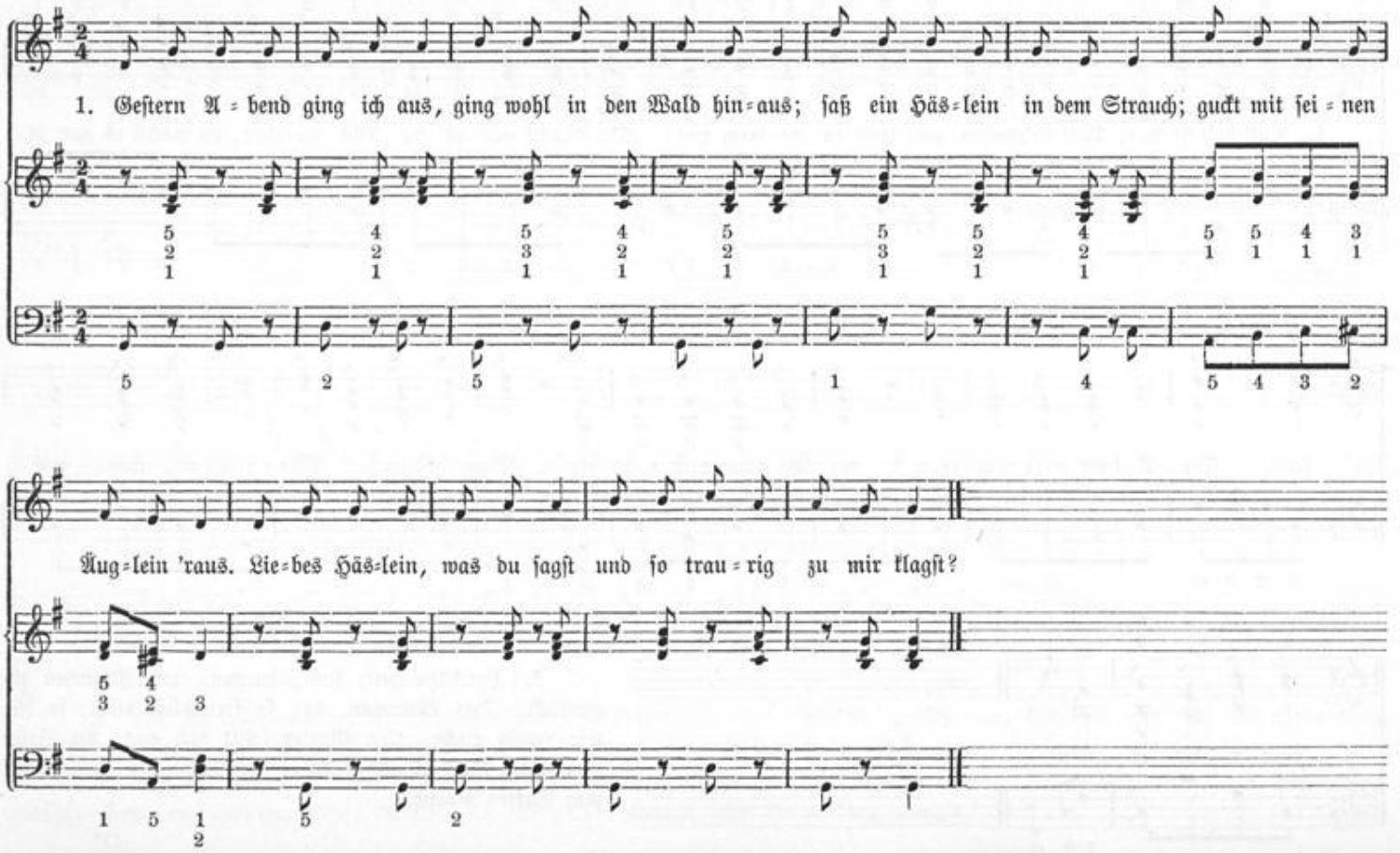

2. Bist du nicht der Jägersmann, hetz'st auf mich die Hunde an? Wenn der Jäger mich ertappt, und das Windspiel mich erschnappt: Wenn ich an mein Schicksal denk', ich mich recht von Herzen kränk'.

3. Wenn ich dann geschossen bin, trägt man mich zur Küche hin, leget mich aufs Küchenbrett, spickt den Buckel mir mit Speck, steckt den Spieß von hinten ein! Ei, wie mag so grob man sein?

4. Wenn ich dann gebraten bin, trägt man mich zur Tafel hin. D'r Eine bricht mir's Bein entzwei, d'r Andre schneid't sich ab sein Teil, d'r Dritte nimmt sich's Allerbest! Laßt's euch schmeck'n, ihr werten Gäst'!

5. Armer Has', wie bin ich blaß! geh' dem Bau'r nicht mehr ins Gras, geh' dem Bau'r nicht mehr ins Kraut; hab's bezahlt mit meiner Haut. Wenn das aber so soll sein, mag ich gar kein Häslein sein.

6. Armer Has'! Das Maul ist weit, und der Kopf sehr ungescheit, — lange Ohr'n und langer Bart, als wäre ich von Katzenart. Wenn ich an mein Schicksal denk', ich mich recht von Herzen kränk'.

7. 'n Schwänzlein hab' ich, das ist klein, wünscht wohl, es möcht' größer sein! So klagt Häslein fort und spricht: Weh' mir, ach, ich armer Wicht! Wenn ich an mein Schicksal denk', ich mich recht von Herzen kränk'.

## 90. Hans Peter zog am Morgen.

Volksweise.

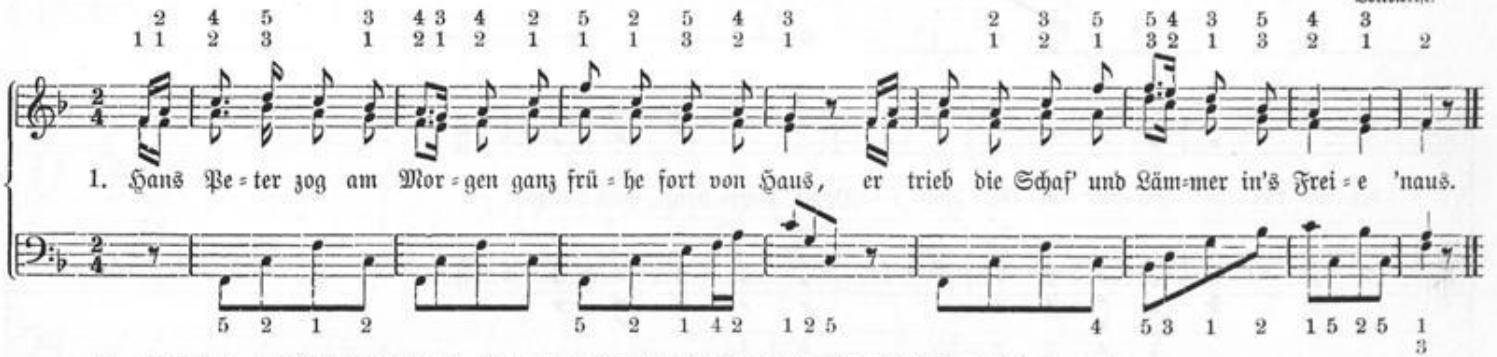


2. Das that er alle Morgen und that es wohlgemut, ihm waren seine Schafe, er ihnen gut.

3. Mal that er's nicht so gerne, es schien das Herz ihm schwer: „Ach, wenn ich doch ein Kaiser und König wär'!"

4. „Hans Peter," sagt der Vater, „was Junge, fällt dir ein? Ein Narr wirst du noch eher, als Kaiser sein."

5. „Ach, wär' ich auch kein Kaiser, ein Graf nur möcht' ich sein! Dann hütet ich zu Pferde die Schafe mein!"

Hoffmann v. Fallersleben.

Universitäts- und
Landesbibliothek Düsseldorf

## 91. Hopp, hopp, hopp!

Volksweise.

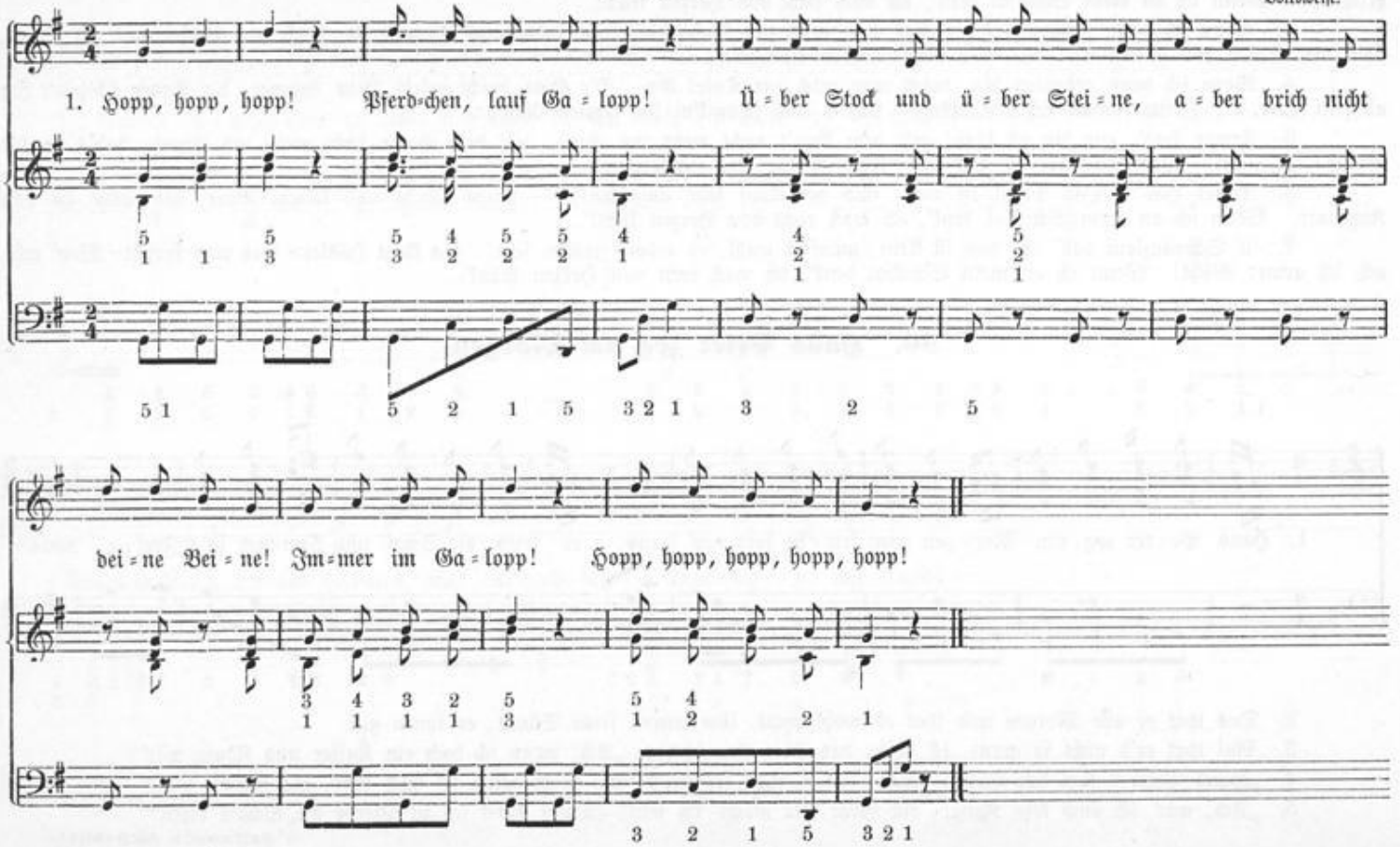


Universitäts- und
Landesbibliothek Düsseldorf

2. Tipp, tipp, tapp! Wirf mich ja nicht ab! Zähme deine wilden Triebe, Pferdchen, thue mir's zu Liebe, wirf mich ja nicht ab! Tippti, tippti, tapp!

3. Brr, brr, he! Pferdchen, steh jetzt, steh! Sollst schon heute weiter springen, muß dir nur erst Futter bringen. Steh doch, Pferdchen, steh! Brr, brr, brr, brr, he!

## 92. Zwischen Berg und tiefem, tiefem Thal.

Volksweise.

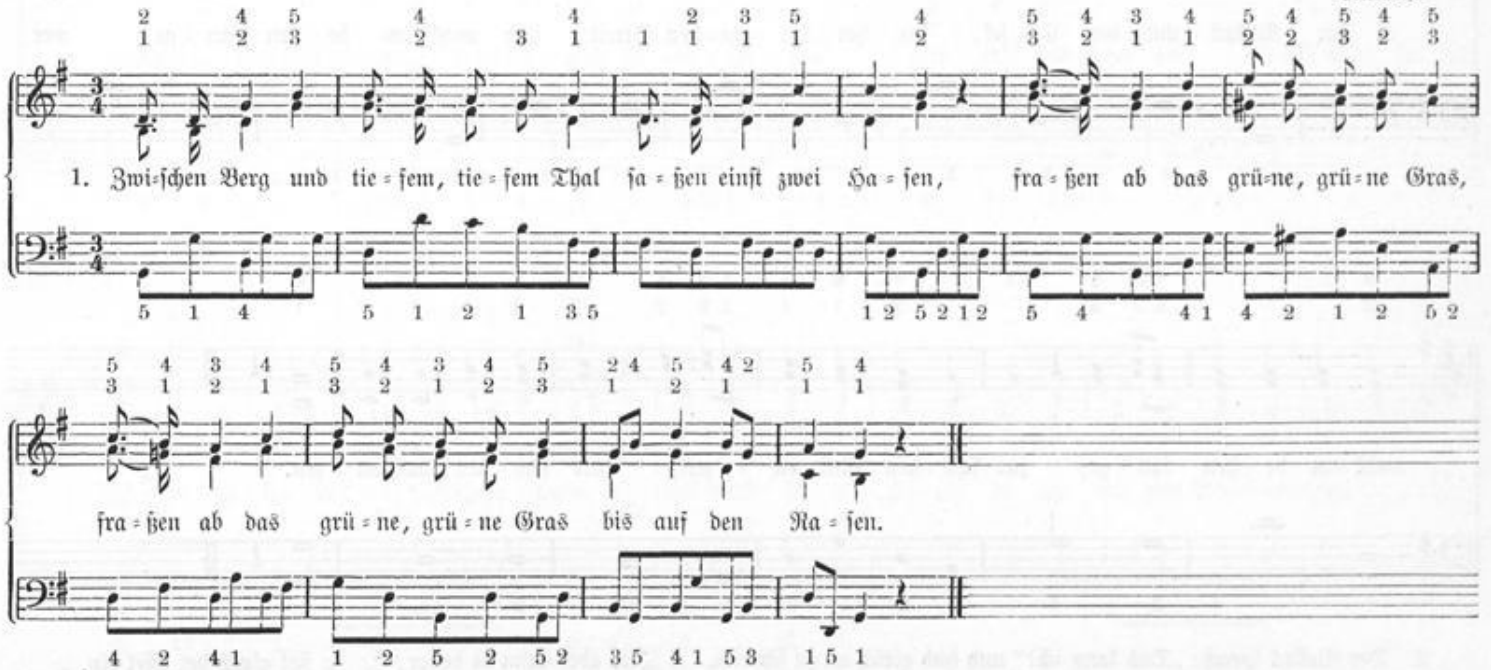


2. Als sie sich nun satt gefressen hatt'n, setzten sie sich nieder, :,: bis daß der Jäger, Jäger kam :,: und schoß sie nieder.

3. Als sie nun sich aufgerappelt hatt'n und sich besannen, :,: daß sie noch das Leben, Leben hatt'n, :,: liefen sie von dannen.

Universitäts- und
Landesbibliothek Düsseldorf

## 93. Der Kuckuck und der Esel.

Zelter.

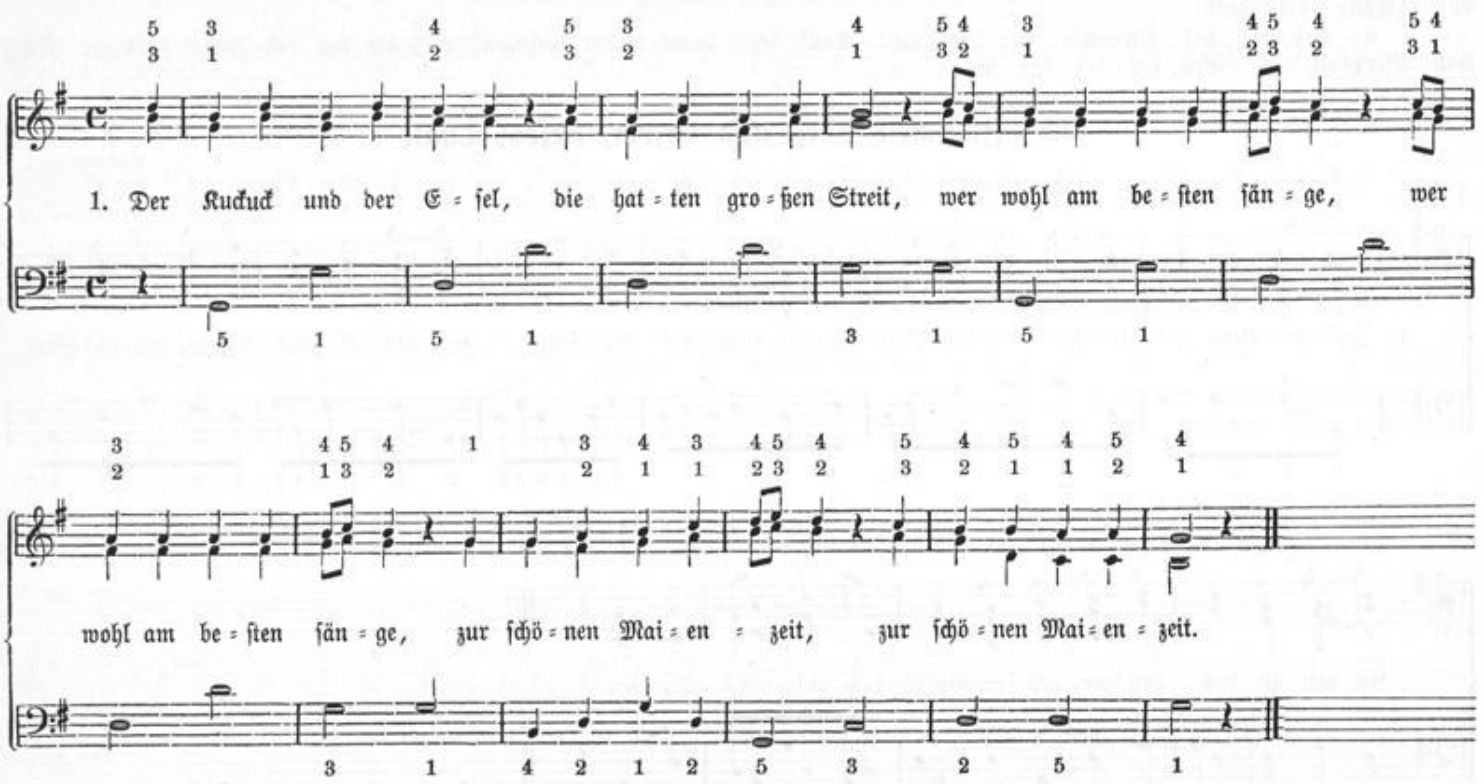


2. Der Kuckuck sprach: „Das kann ich!“ und hub gleich an zu schrei'n. :,: „Ich aber kann es besser,“ :,: :,: fiel gleich der Esel ein. :,:
3. Das klang so schön und lieblich, so schön von fern und nah. :,: Sie sangen alle beide :,: :,: Kuckuck! Kuckuck! Ja! Ja! :,:

Hoffmann von Fallersleben.

Universitäts- und
Landesbibliothek Düsseldorf

## 94. Fuchs, du hast die Gans gestohlen.

Volksweise.

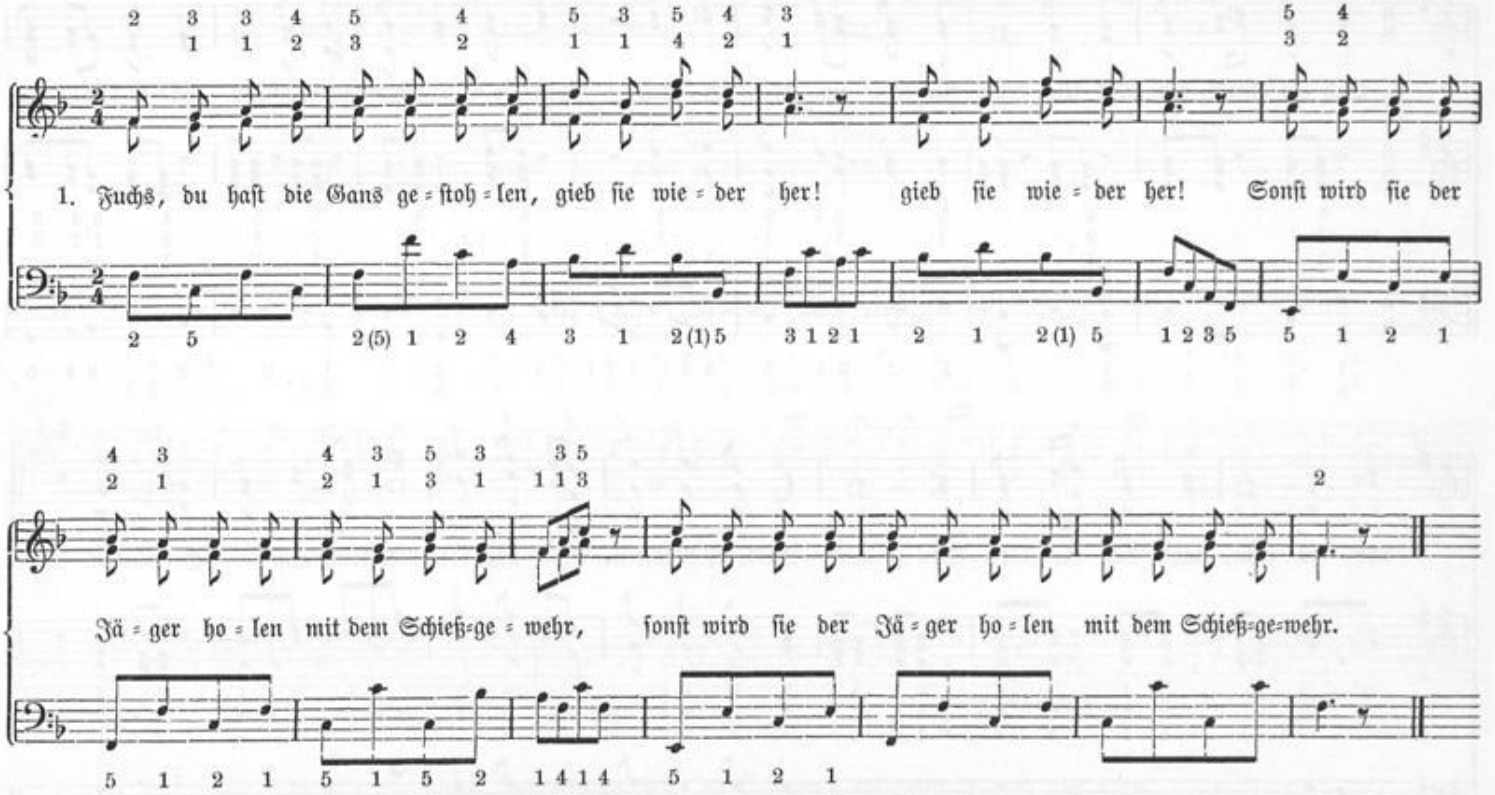


2. Seine große, lange Flinte :,: schießt auf dich den Schrot, :,: :,: daß dich färbt die rote Tinte, und du bist dann tot. :,:

3. Liebes Füchslein, laß dir raten, :,: sei doch nur kein Dieb! :,: :,: Nimm, du brauchst nicht Gänsebraten, mit der Maus vorlieb! :,:



Universitäts- und
Landesbibliothek Düsseldorf

## 95. Sah ein Knab' ein Röslein stehn.

Werner.

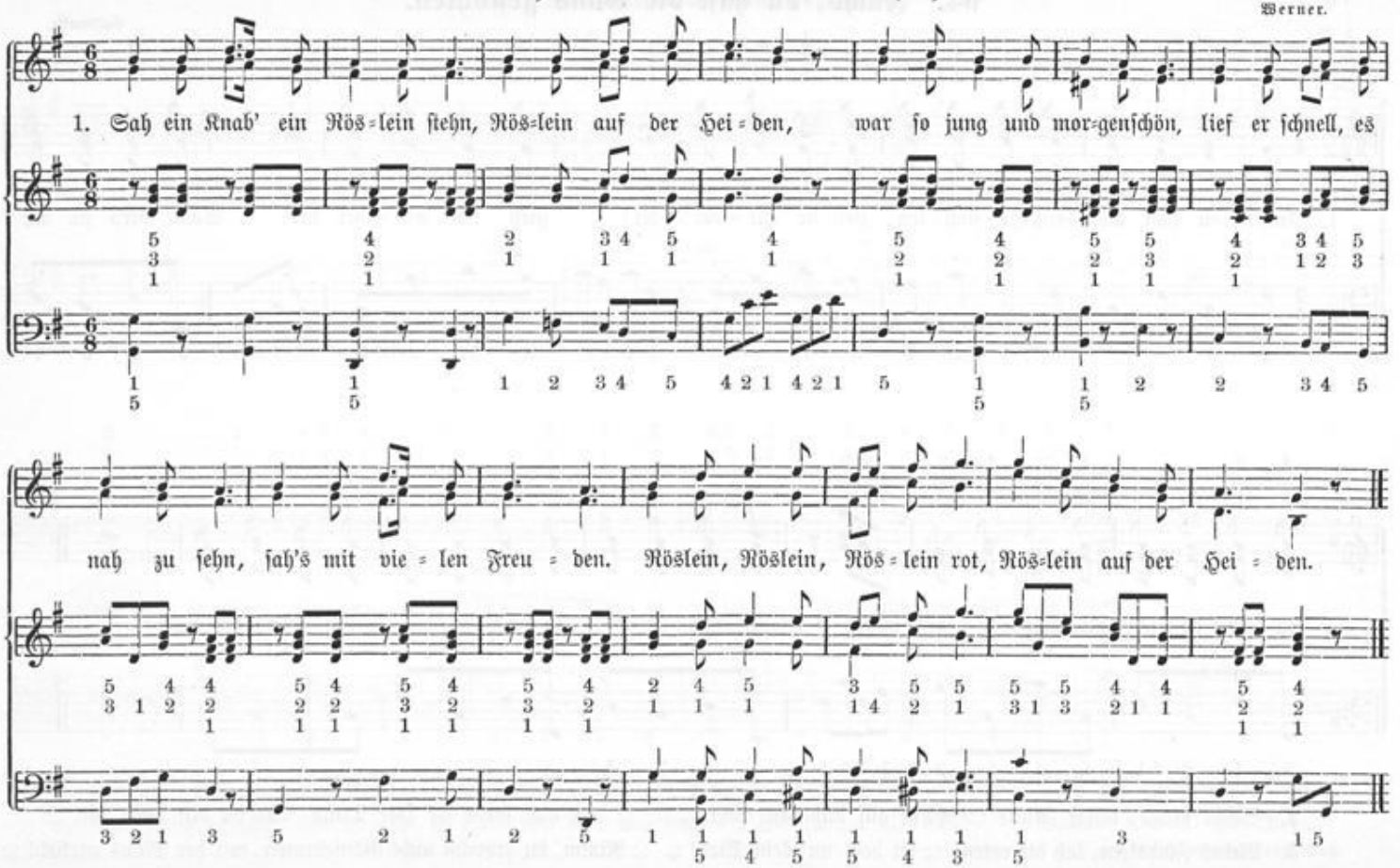


Universitäts- und
Landesbibliothek Düsseldorf

2. Knabe sprach: Ich breche dich, Röslein auf der Heiden!
Röslein sprach: Ich steche dich, daß du ewig denkst an mich, und ich will's nicht leiden.
Röslein, Röslein, Röslein rot, Röslein auf der Heiden.

3. Und der wilde Knabe brach's Röslein auf der Heiden;
Röslein wehrte sich und stach, half ihm doch kein Weh' und Ach, mußt es eben leiden.
Röslein, Röslein, Röslein rot, Röslein auf der Heiden.

Goethe.

## 96. Die Lämmelein hüpfen.

Volksweise.

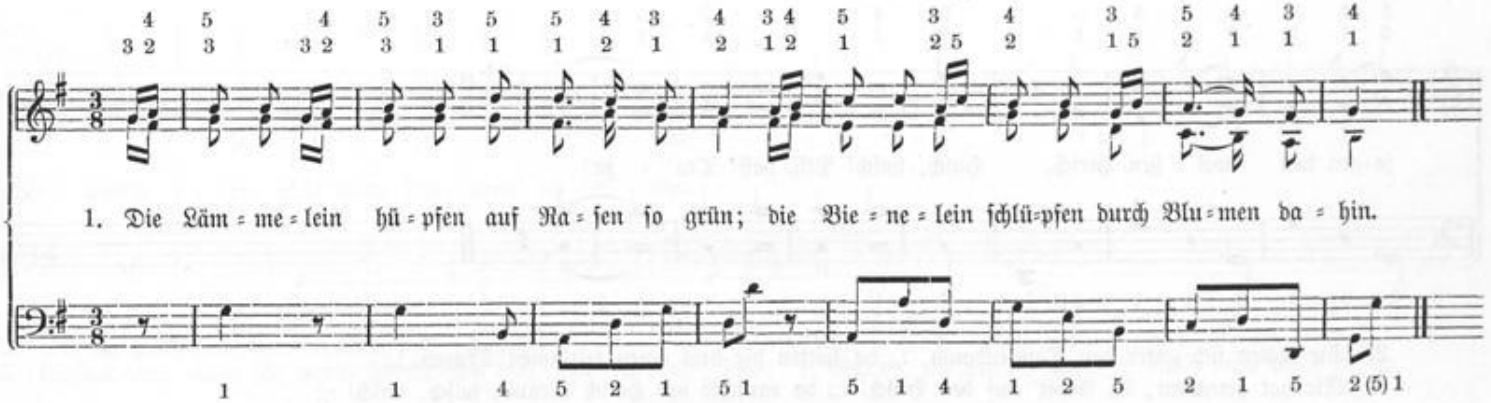


2. Die Vögelein singen die wonnige Zeit; die Luft muß erklingen so weit und breit.
3. Da schauet vom Himmel Gott selber herein, und sieht das Gewimmel und wie sie sich freu'n.
4. Und giebt alle Tage ein'm jedem sein Brot; sie haben keine Klage, sie leiden nicht Not.

Hey.

Universitäts- und
Landesbibliothek Düsseldorf

## 97. Es gingen drei Jäger wohl auf die Birsch.

Volksweise.

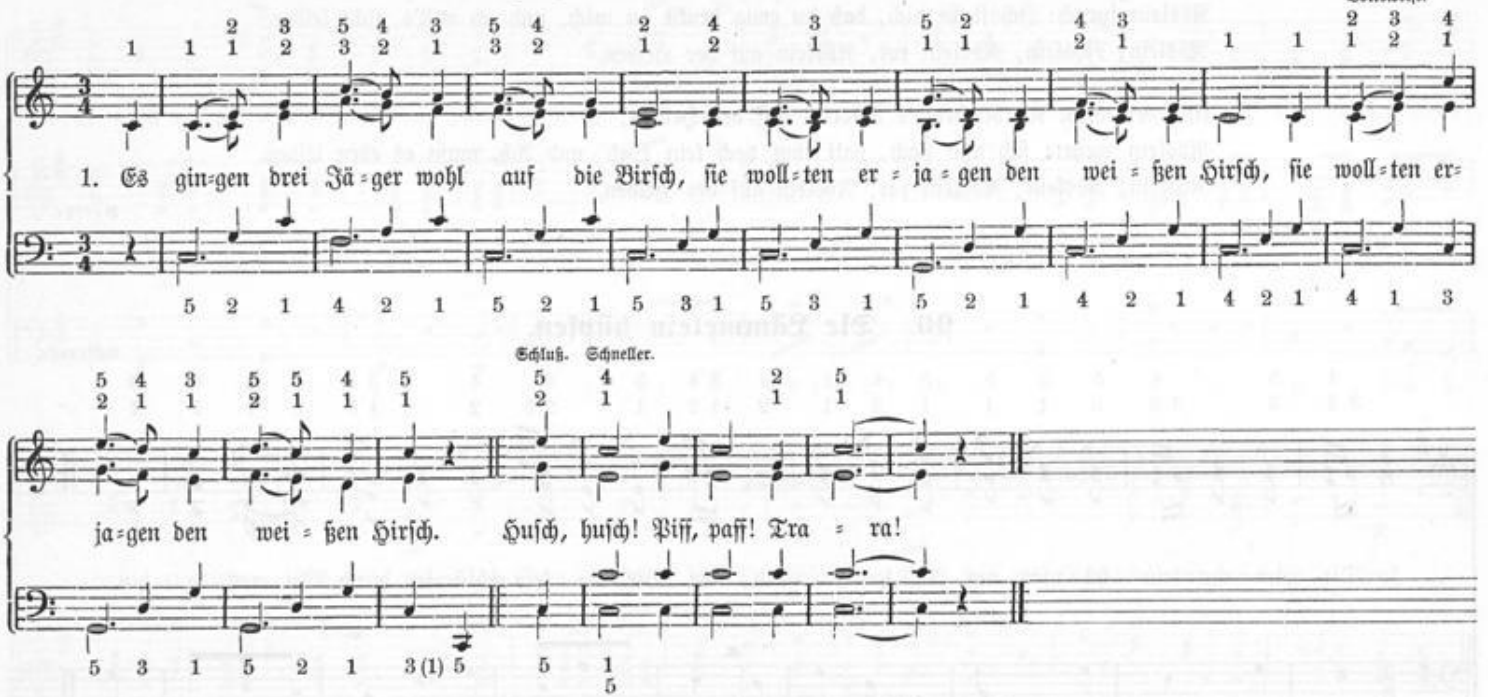


2. Sie legten sich unter den Tannenbaum, :,: da hatten die drei einen seltsamen Traum. :,:
3. Mir hat geträumt, ich klopft' auf den Busch, :,: da rauschte der Hirsch heraus, husch, husch! :,:
4. Und als er sprang mit der Hunde Geklaff, :,: da brannt' ich ihn auf das Fell, piff, paff! :,:
5. Und als ich den Hirsch auf der Erde sah, :,: da stieß ich lustig ins Horn, trara! :,:
6. So lagen sie da und sprachen, die drei, :,: da rannte der weiße Hirsch vorbei. :,:
7. Und eh' die drei Jäger ihn recht geseh'n, :,: da war er davon über Tiefen und Höh'n. :,: Husch, husch! Piff, paff! Trara!

Uhland.

Universitäts- und
Landesbibliothek Düsseldorf

## 98. Wenn ich ein Vöglein wär.

Volksweise.

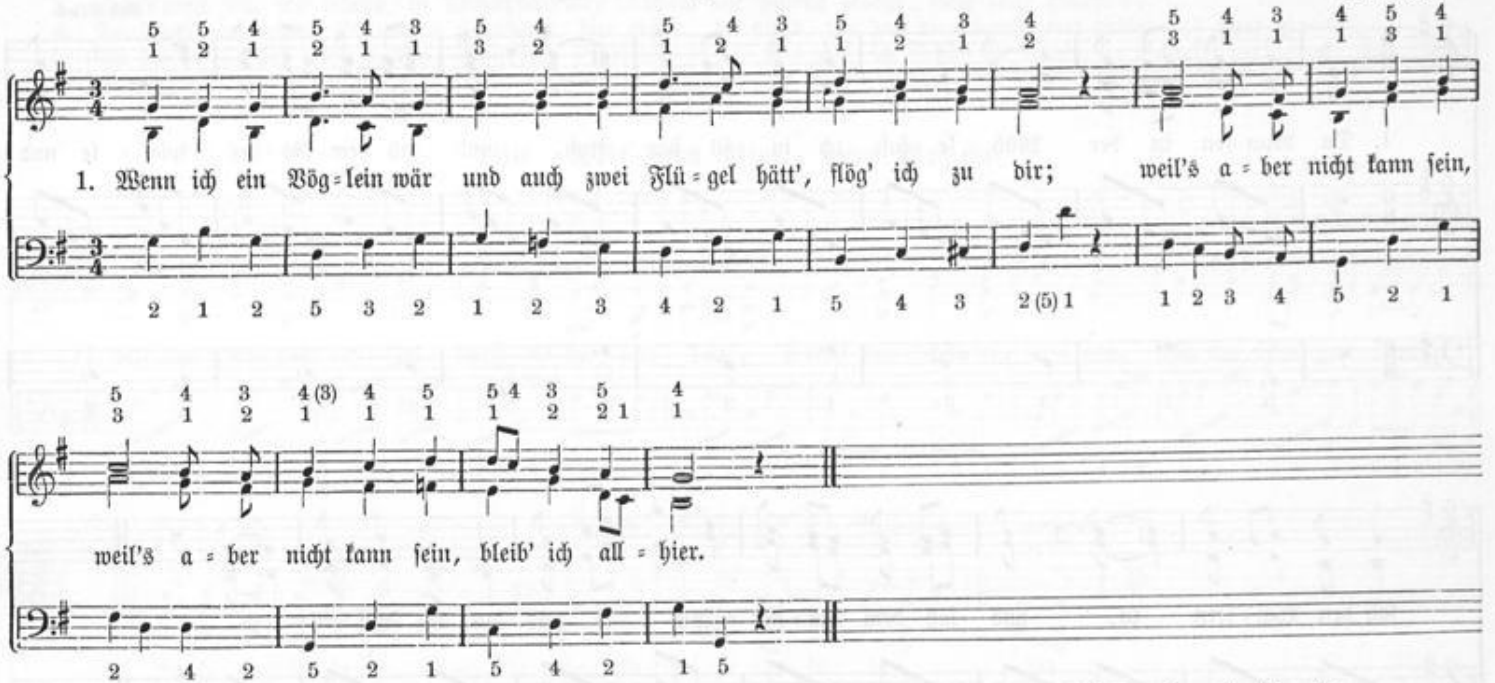


2. Bin ich gleich weit von dir, bin doch im Schlaf bei dir und red' mit dir. :,: Wach' ich im Schlafe auf :,: bin ich allein.
3. Einsam dann weine ich, nenne im Seufzen dich, doch du bleibst fern! :,: Mutter, ach Mutter mein, :,: bleib' nicht mehr fern.

---

1. Wenn ich ein Vöglein wär', lieblich in Himmelsweis', ach, wie so sehr :,: wollt' ich dann selig sein, :,: im Sternenmeer.
2. Wollte wie Englein thun, froh nach dem Himmel schau'n, mit ihnen knie'n, :,: gern zu Gott Vater geh'n :,: und preisen ihn.
3. Singen mit Herz und Mund, beten zum lieben Christ mein Leben all, :,: und dann von blauer Höh' :,: schweben ins Thal.
4. Wenn ich ein Englein wär', fröhlich und frommes Kind, freut' ich mich sehr! :,: Herr, laß mich's werden doch, :,: je mehr und mehr.

W. Wackernagel.

Universitäts- und
Landesbibliothek Düsseldorf

## 99. Da drunten in der Mühle.

Nach Gluck.

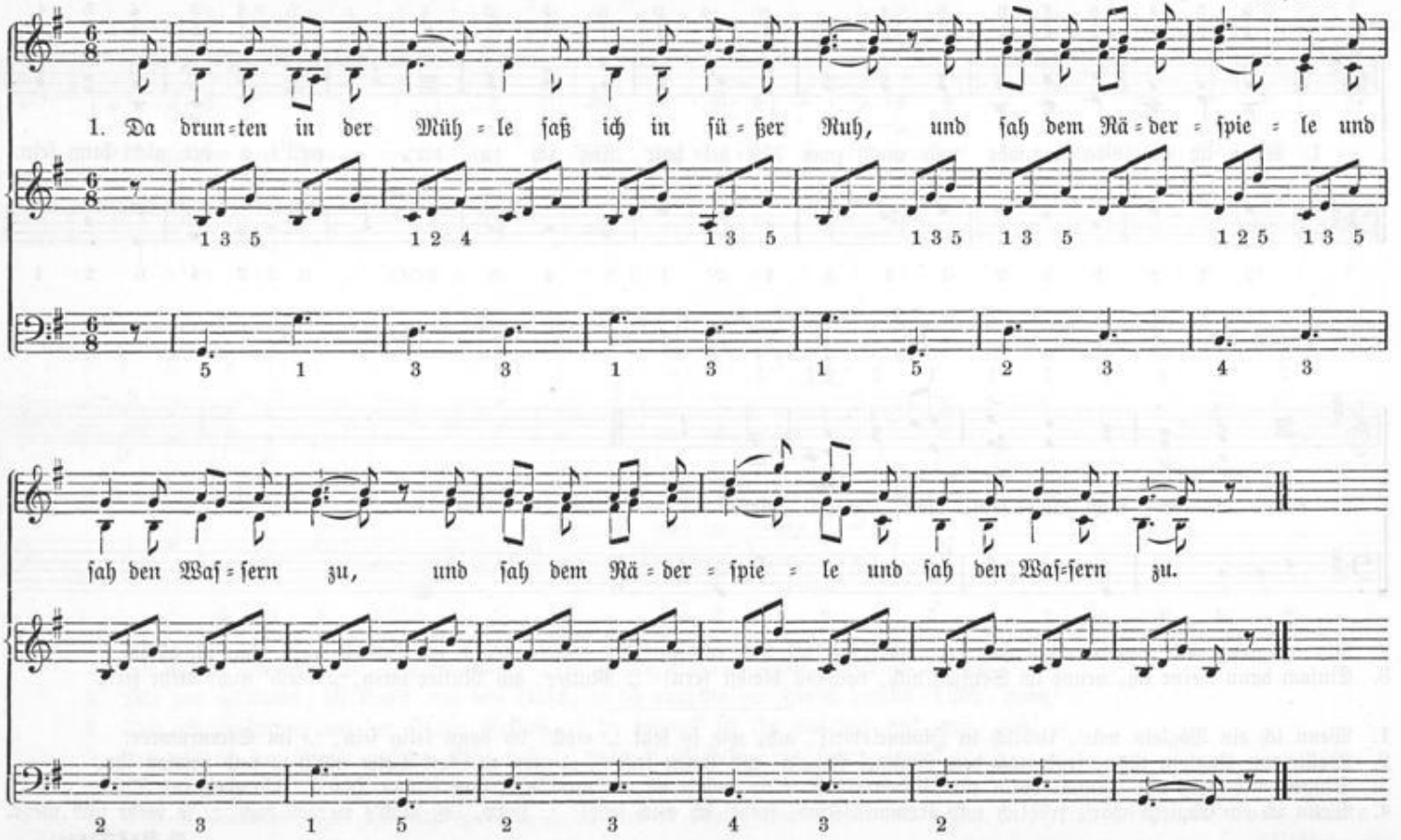


Universitäts- und
Landesbibliothek Düsseldorf

2. Sah zu der blanken Säge, es war mir wie ein Traum, :,: die bahnte lange Wege in einen Tannenbaum. :,:
3. Die Tanne war wie lebend, in Trauermelodie, :,: durch alle Fasern bebend, sang diese Worte sie: :,:
4. Du kehrst zur rechten Stunde, o Wanderer, hier ein; :,: du bist's, für den die Wunde mir dringt ins Herz hinein; :,:
5. Du bist's, für den wird werden, wenn kurz gewandert du, :,: dies Holz im Schoß der Erden ein Schrein zur langen Ruh. :,:
6. Vier Bretter sah ich fallen, mir ward's ums Herze schwer; :,: ein Wörtlein wollt' ich lallen, da ging das Rad nicht mehr. :,:

J. Kerner.

## 100. Mit dem Pfeil, dem Bogen.

Anselm Weber.

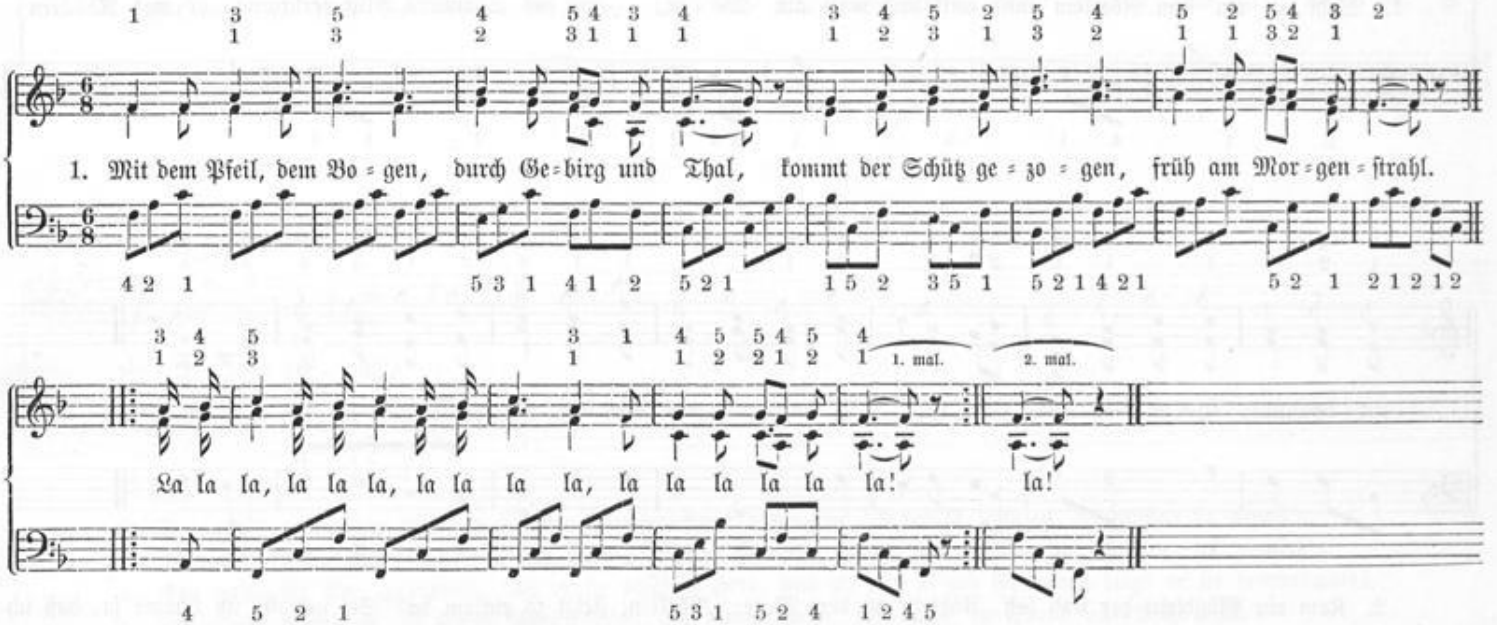


2. Wie im Reich der Lüfte König ist der Weih, — durch Gebirg' und Klüfte herrscht der Schütze frei. La la la, la la la, la la la la, la la la la la la!

3. Ihm gehört das Weite, was sein Pfeil erreicht, das ist seine Beute, was da kreucht und fleugt. La la la, la la la, la la la la, la la la la la la!

Schiller.

Universitäts- und
Landesbibliothek Düsseldorf

## 101. Wohl ein einsam Röslein stand.

Reichardt.

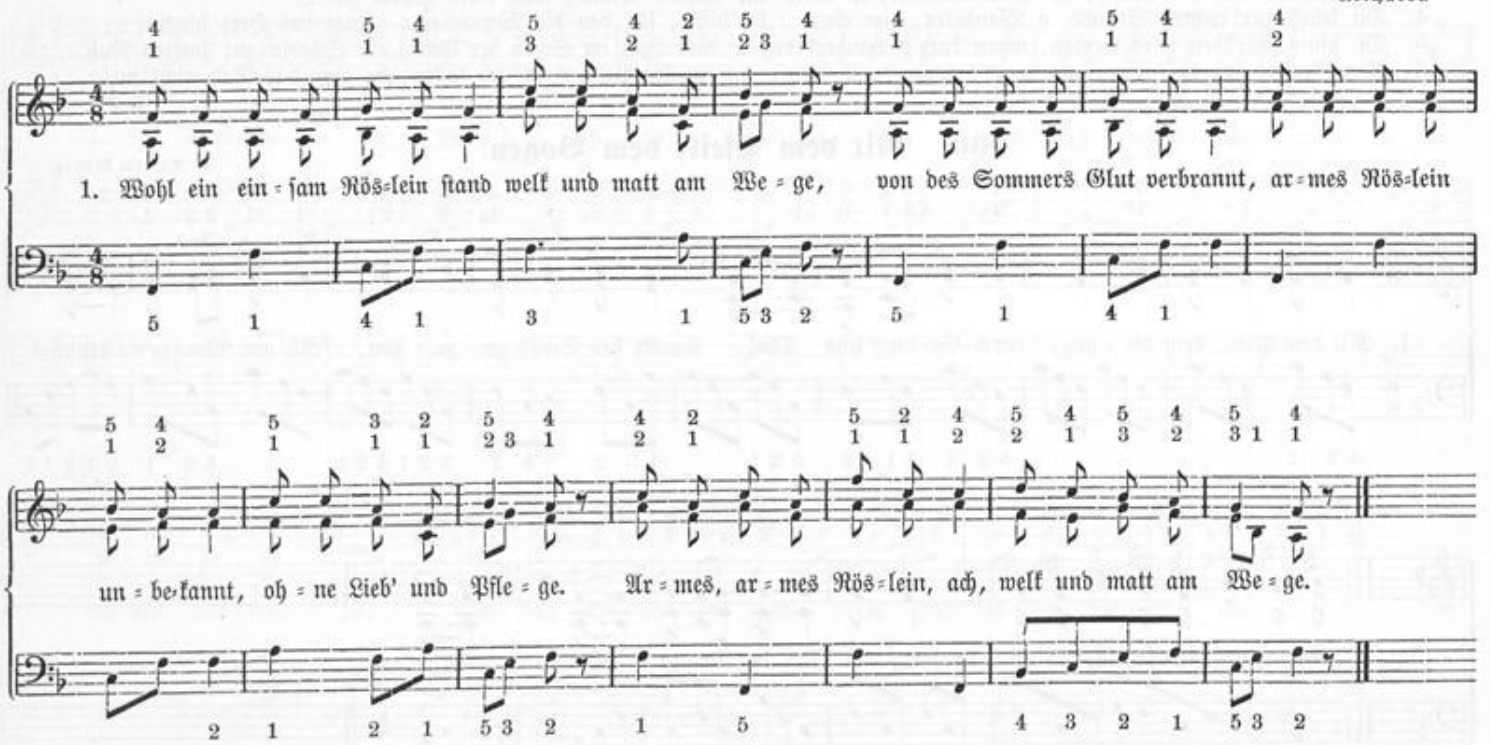


2. Kam ein Mägdlein her und sah, Röslein an dem Wege: „Röslein, stehst so einsam da? Sei getrost, ich komme ja, daß ich deiner pflege.“ Armes, armes Röslein, ach, welk und matt am Wege.

3. Mägdlein sprang in schnellem Lauf zu dem Quell am Wege; träuft des Quellchens Tau darauf, Röslein thut das Knöspchen auf, dankend holder Pflege. Röslein, schönes Röslein blüht duftend nun am Wege.

Krummacher.

Universitäts- und
Landesbibliothek Düsseldorf

## 102. Ein Gärtner geht im Garten.

Dreiß.

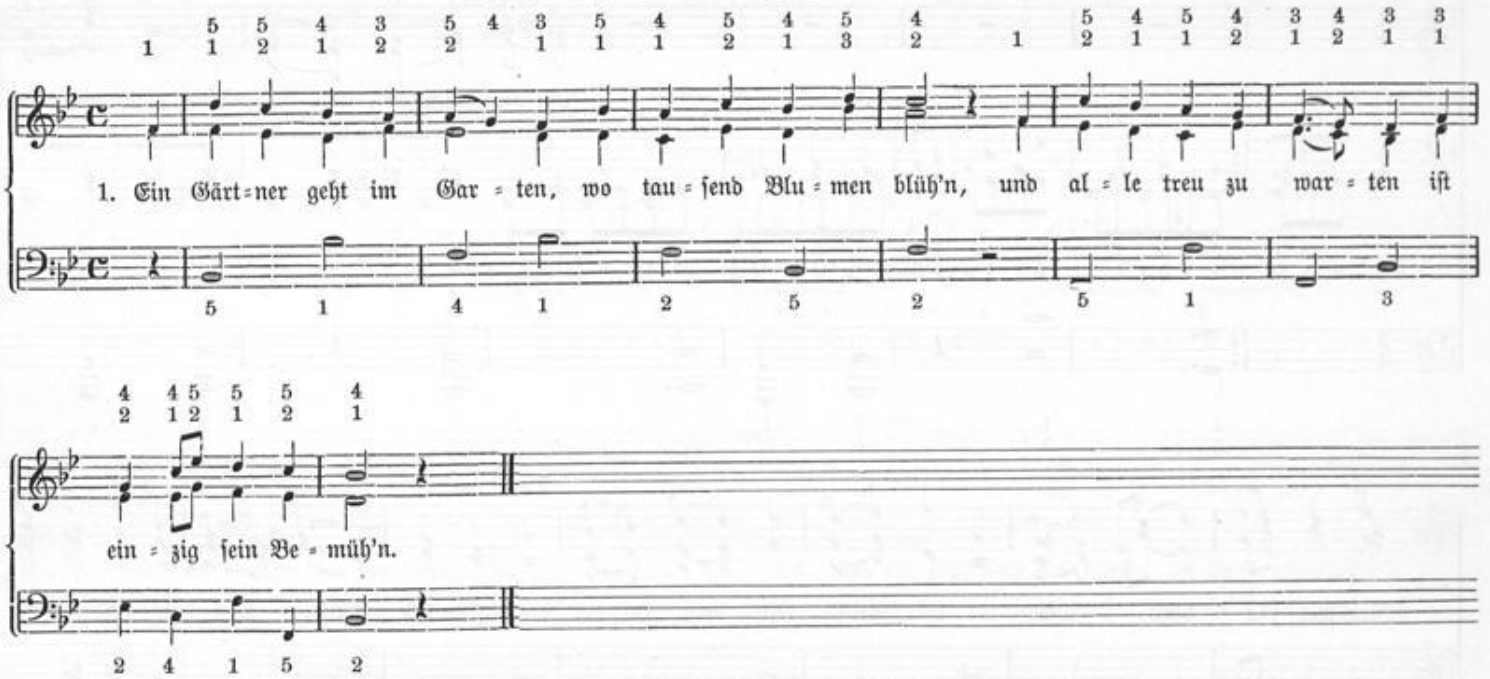


2. Der gönnt er sanften Regen und jener Sonnenschein; das nenn' ich treues Pflegen, da müssen sie gedeih'n.
3. In liebenden Gedanken sieht man sie fröhlich blüh'n; sie möchten mit den Ranken den Gärtner all' umzieh'n.
4. Und wenn ihr Tag gekommen, legt er sie an sein Herz, und zu den sel'gen Frommen trägt er sie himmelwärts,
5. Zu seinem Paradiese, zu seiner schönen Welt, die nimmermehr, wie diese, in Staub und Asche fällt.
6. Hier muß das Herz verglühen, das Weizenkorn verdirbt; dort oben gilt ein Blühen, das nimmermehr erstirbt.
7. Du Gärtner, treu und milde, o laß uns fromm und fein zum himmlischen Gefilde, zum ew'gen Lenz gedeih'n!

Schenkendorf.



Universitäts- und
Landesbibliothek Düsseldorf

## 103. Und die Schäflein.

2. Scherfch.

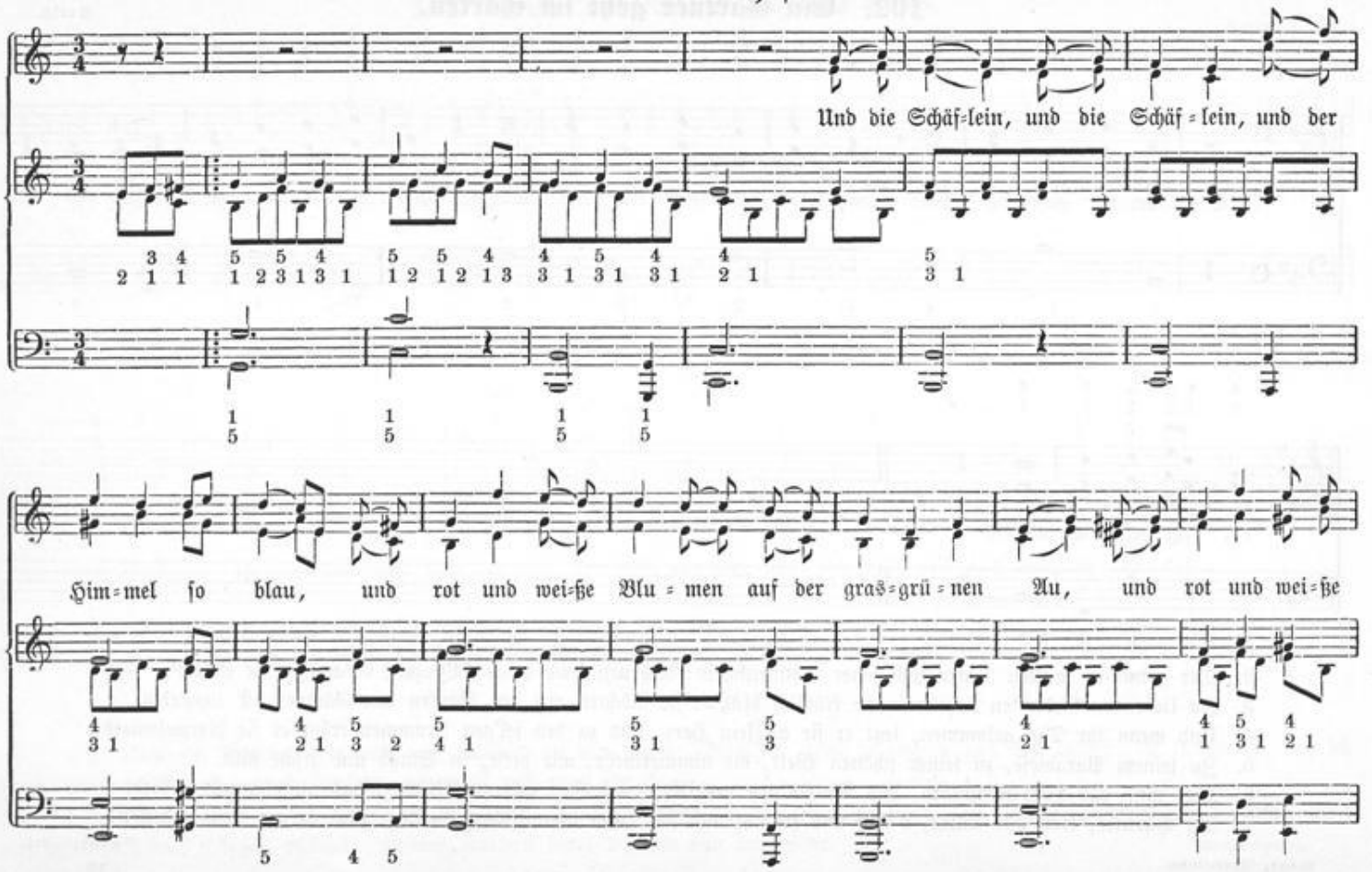


Universitäts- und
Landesbibliothek Düsseldorf

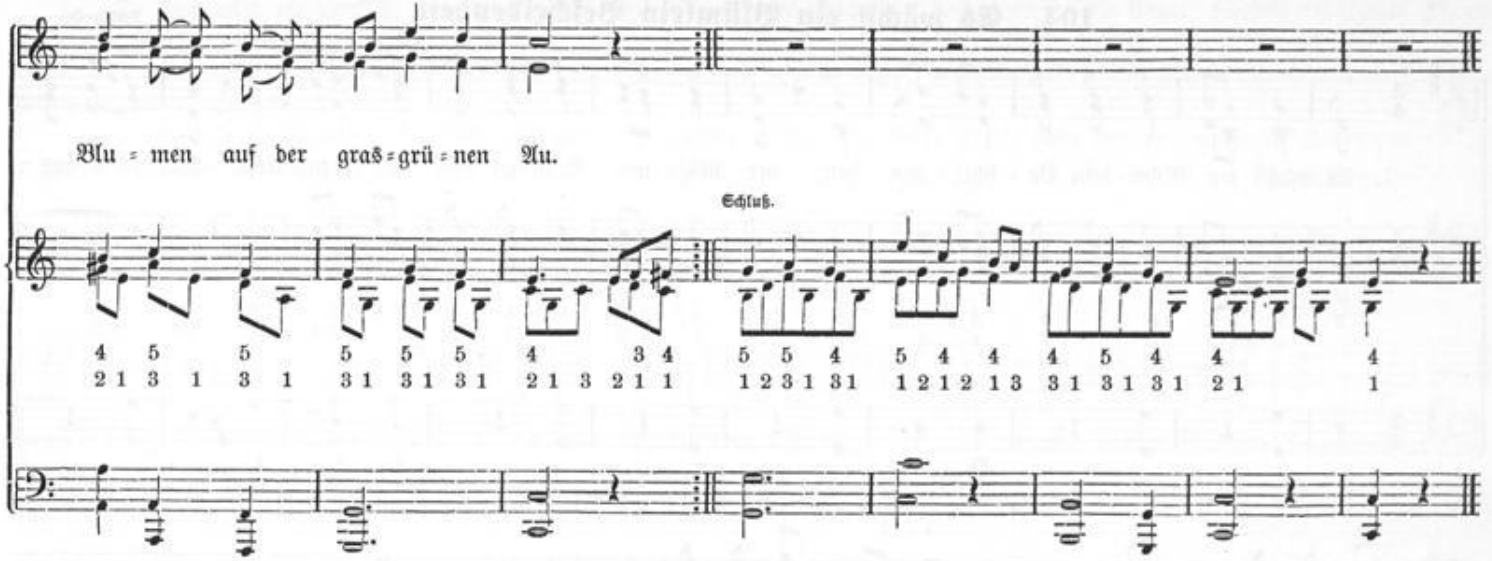


2. Ihr Schäflein hinüber auf die luftige Höh',
:,: Die Sonne steht und der Wind geht am See. :,:

3. Und ein Bub ist traurig, und ein Madle, das lacht,
:,: Und ein See ist wie der andre von Wasser gemacht. :,:

4. Und ein Bub und ein Madle, die sitzen am See,
:,: Und thät er nichts denken, so thät's ihm nicht weh. :,:

5. Ihr Schäflein hinunter von der sonnigen Höh',
:,: Und die Sonne ging unter, für heute Ade! :,:

6. Und die Schäflein, und die Schäflein, die springen herum,
:,: Und sind alleweil fröhlich und wissen auch nicht warum. :,:

Spyri. (Aus Heimatlos.)



Universitäts- und
Landesbibliothek Düsseldorf

## 104. Es wächst ein Blümlein Bescheidenheit.

Volksweise.

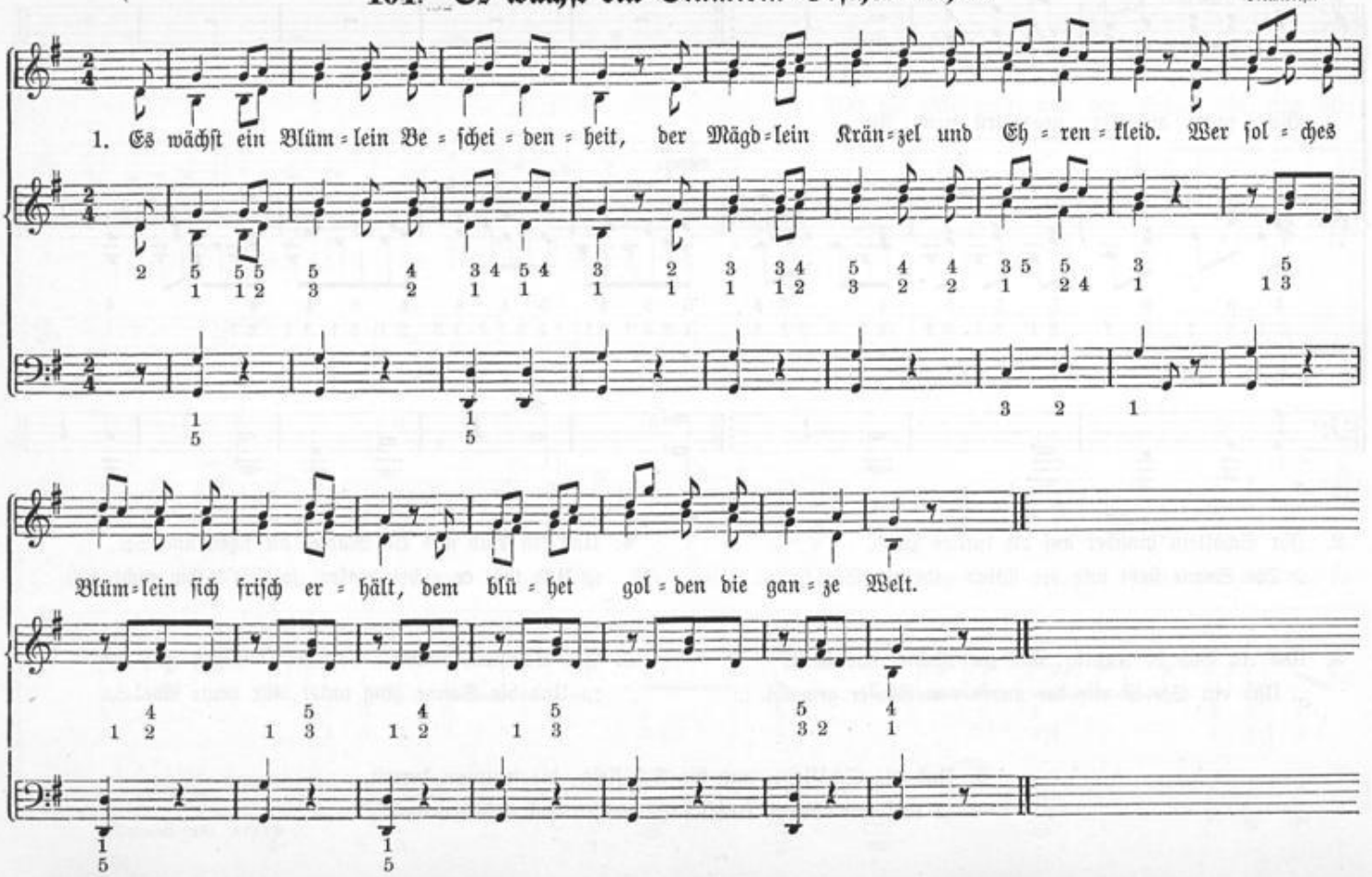


Universitäts- und
Landesbibliothek Düsseldorf

2. Auch wird ein zweites, das Demut heißt, als Schmuck der Mägdelein hoch gepreist, die Engel, singend an Gottes Thron, es tragen als Demant in ihrer Kron'.

3. Ein drittes Blümlein, wo diese zwei nur stehen, immer ist dicht dabei, heißt Unschuld, siehet gar freundlich aus, das schönste Blümlein im Frühlingsstrauß.

4. So pflege, Mägdlein, der Blümlein drei, mit frommer Sorge und stiller Treu'; denn wer sie wahret, wird nimmer alt, er trägt die himmlische Wohlgestalt.

E. M. Arndt.

## 105. Horch, Kindchen, was klinget.

Volksweise.

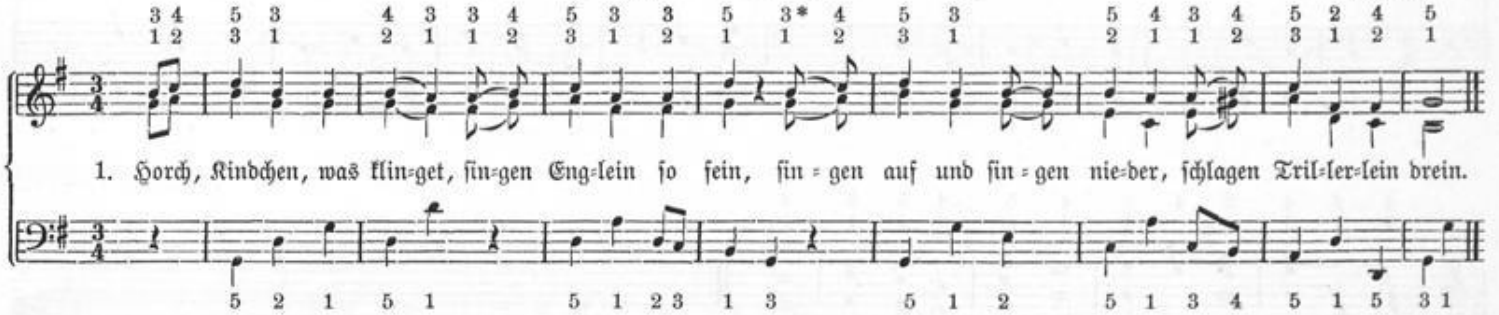


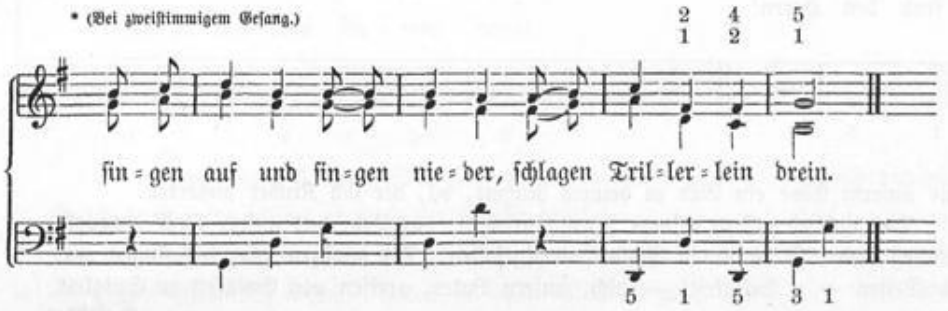


### Koselied.

1. Mein Kindchen ist fein, könnt' feiner nicht sein! Es hat mir versprochen, sein Herzchen ist mein.

2. Blaue Augen im Kopf und ein Grübchen im Kinn! O du herziges Kindchen, wie gut ich dir bin!

Universitäts- und
Landesbibliothek Düsseldorf

## 106. Lobt froh den Herrn.

Nägeli.

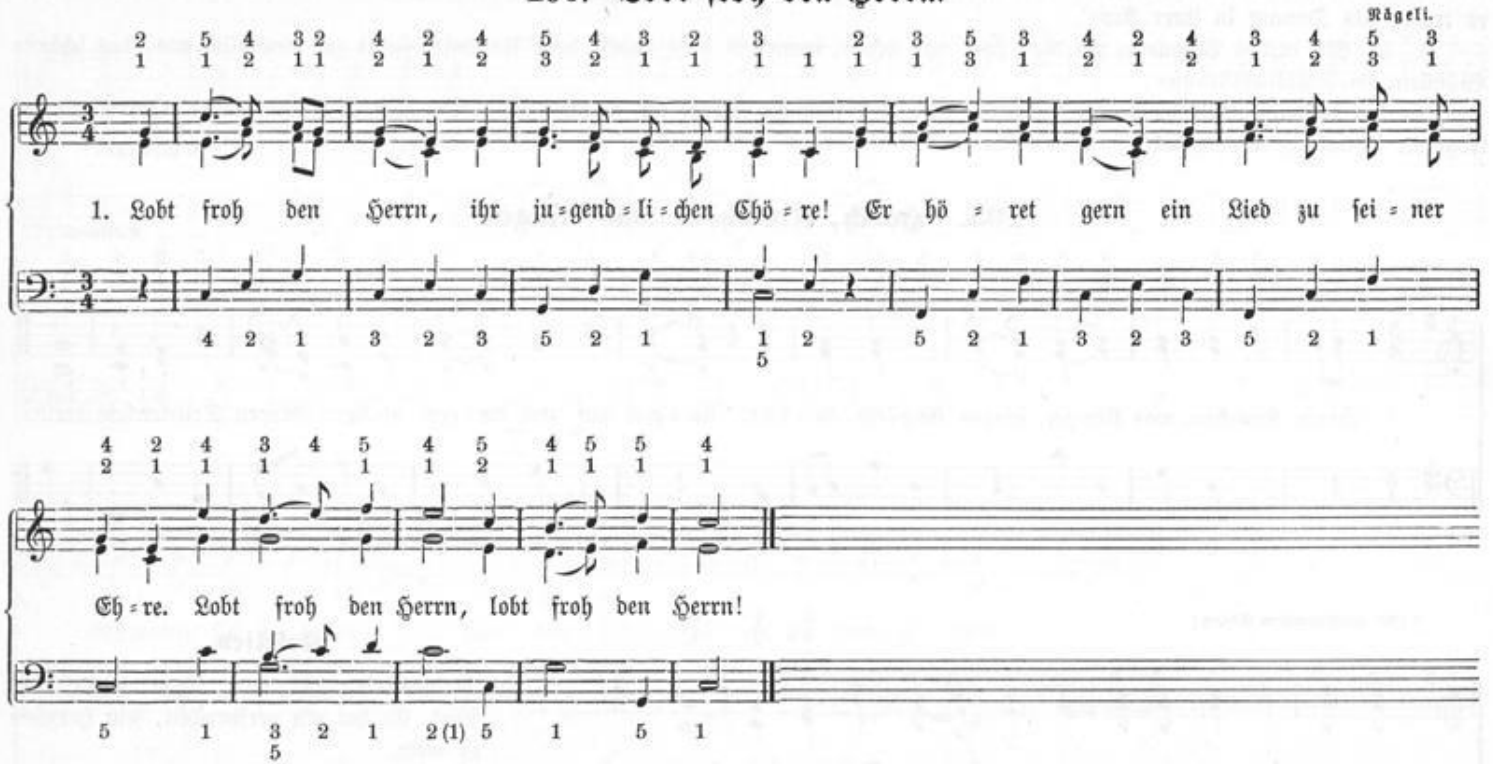


2. Es schallt empor zu deinem Heiligtume aus unserm Chor ein Lied zu deinem Ruhme, du, der sich Kinder auserkor!
3. Vom Preise voll laß unser Herz dir singen! Das Loblied soll zu deinem Throne dringen, das Lob, das unsrer Seel' entquoll.
4. Wir stammeln hier, doch hörst du unser Lallen und läßt es dir in Gnaden wohlgefallen. Dir jauchzen wir, dir singen wir.
5. Einst kommt die Zeit, wo wir auf tausend Weisen — o Seligkeit! — dich, unsern Vater, preisen von Ewigkeit zu Ewigkeit.

G. Geßner.

Universitäts- und
Landesbibliothek Düsseldorf

## 107. Weil ich Jesu Schäflein bin.

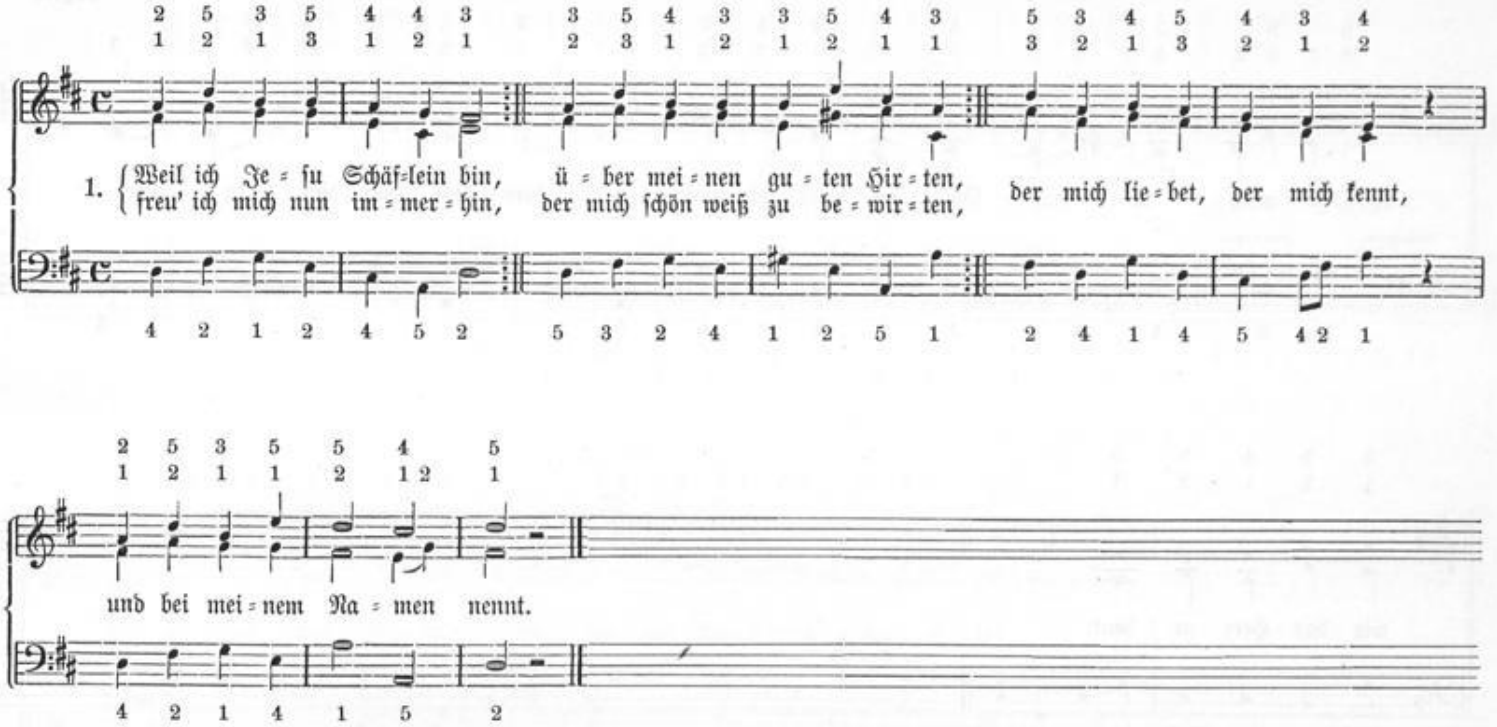


2. Unter seinem sanften Stab geh' ich aus und ein und hab' unaussprechlich süße Weide, daß ich niemals Hunger leide, und so oft ich durstig bin, führt er mich zur Quelle hin.

3. Sollt' ich denn nicht fröhlich sein, ich beglücktes Schäfelein? Und nach diesen schönen Tagen werden Engel heim mich tragen, in des Hirten Arm und Schoß. Amen, ja mein Glück ist groß.

Universitäts- und
Landesbibliothek Düsseldorf

## 108. Lehr' mich beten, Gott der Herrlichkeit.

Nägeli.

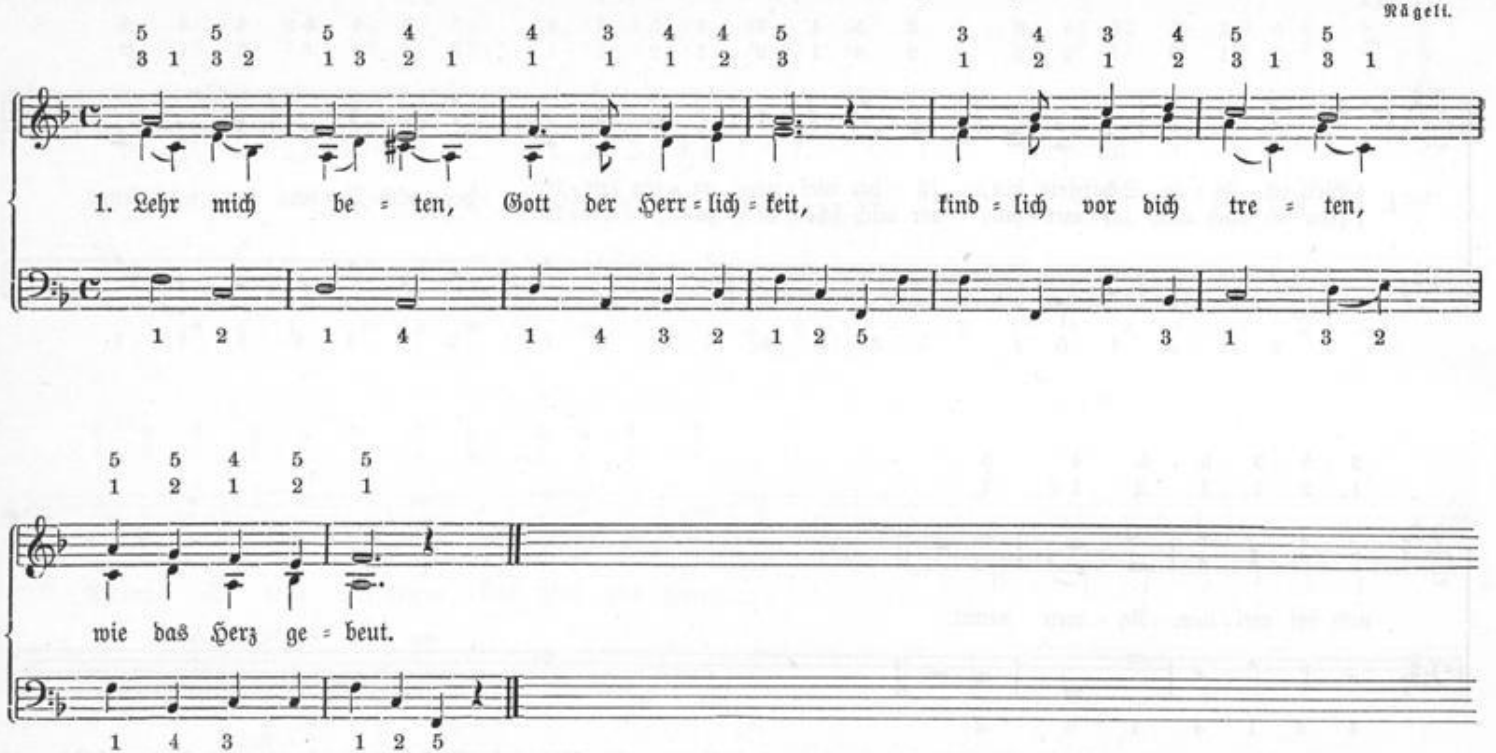


2. Dir zum Bilde ſchuf'ſt du mich, o Gott! Vater aller Milde, lehr' mich dein Gebot.
3. Mach' unſchuldig, mache fromm dein Kind! Denn die Welt iſt ſchuldig, überall voll Sünd'.
4. Nimm die Erde, nimm die Schuld von mir! Daß ich Engel werde, zieh' mich hin zu dir.

E. M. Arndt.

Universitäts- und
Landesbibliothek Düsseldorf

## 109. Leise, leise, fromme Weise.

C. M. Weber.

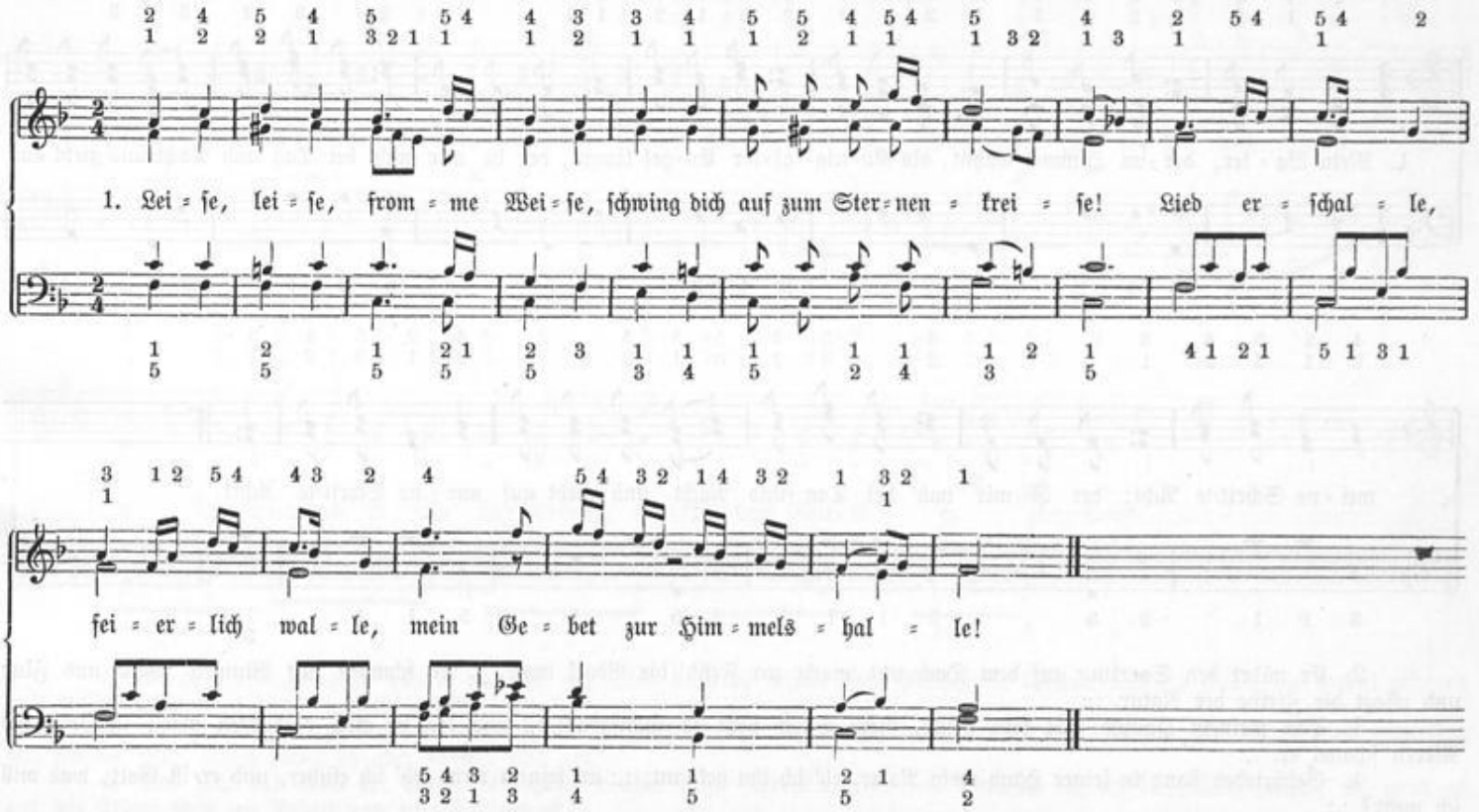


2. Zu dir wende ich die Hände, Herr ohn' Anfang und ohn' Ende! Vor Gefahren uns zu wahren, sende deine Engelscharen!

Fr. Kind.



Universitäts- und
Landesbibliothek Düsseldorf

## 110. Mein Vater, der im Himmel wohnt.

Volksweise.

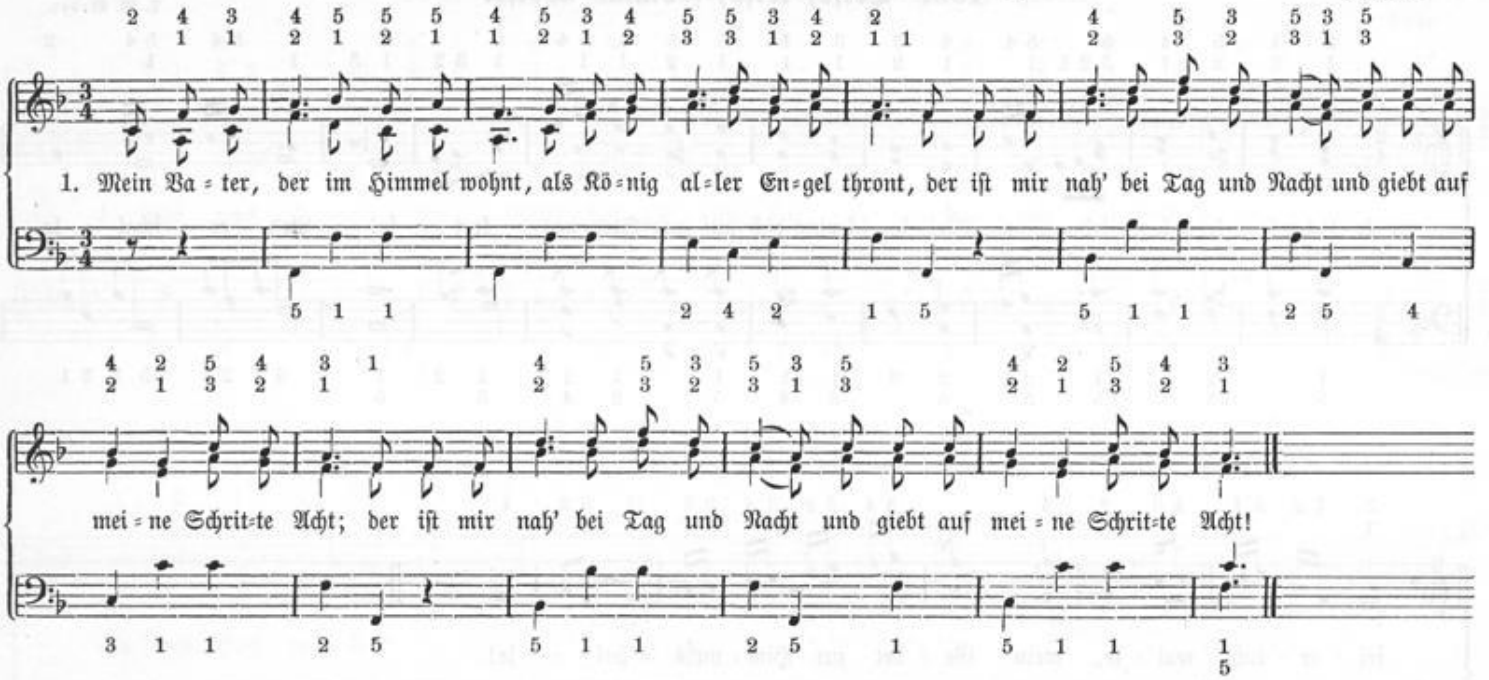


2. Er nährt den Sperling auf dem Dach und macht zur Früh' die Vögel wach; :,: er schmückt mit Blumen Wald und Flur und pflegt die Zierde der Natur. :,:

3. Von meinem Haupte fällt kein Haar, mein Vater sieht es immerdar; :,: und wo ich auch verborgen wär', in Herz und Nieren schauet er. :,:

4. Geschrieben stand in seiner Hand mein Name, eh' ich ihn gekannt; :,: an seinem Arm geh' ich einher, und er ist Gott, was will ich mehr? :,:

5. O Vater mein, wie gut bist du! Hilf, daß ich niemals Böses thu'; :,: mach mich den lieben Engeln gleich in deinem schönen Himmelreich! :,:

Herz.

Universitäts- und
Landesbibliothek Düsseldorf

## 111. Es geht durch alle Lande.

Gläser.

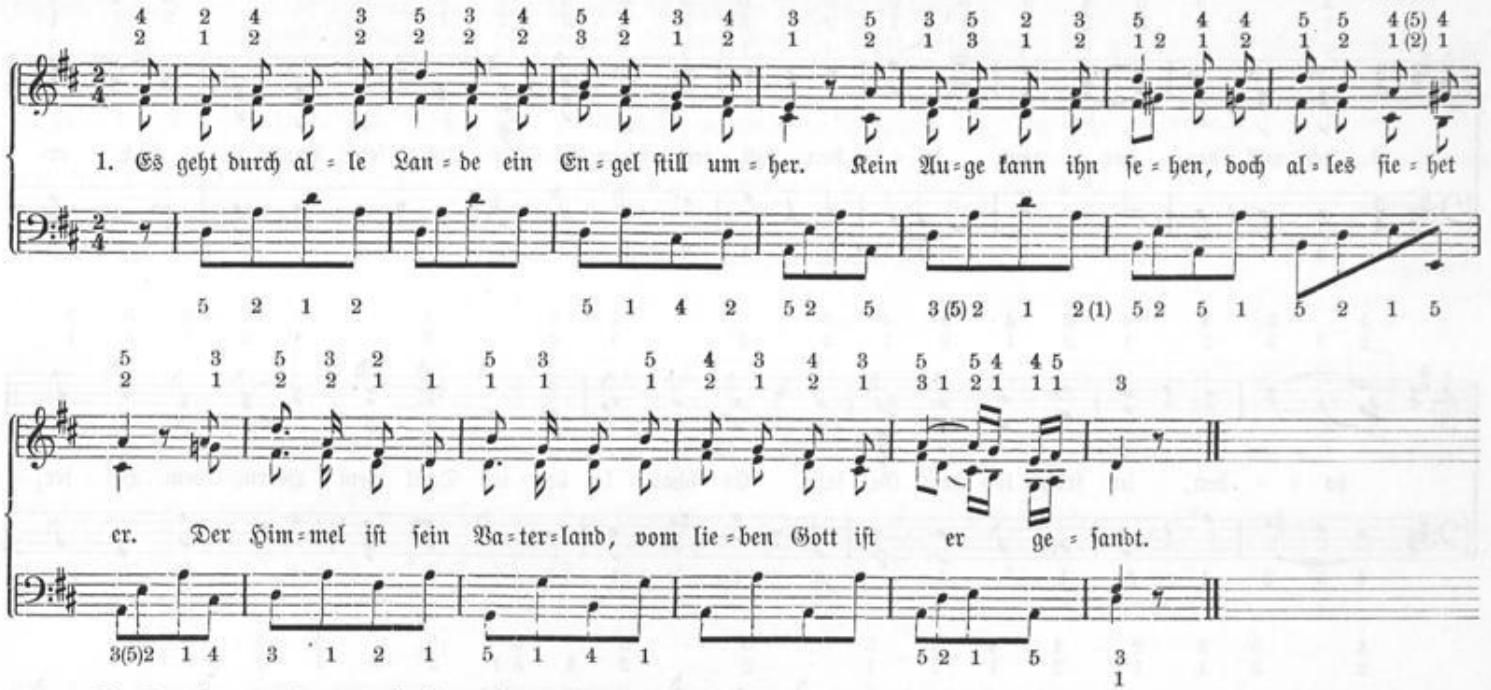


2. Er geht von Haus zu Hause, und wo ein gutes Kind bei Vater oder Mutter im Kämmerlein sich find't, da wohnt er gern und bleibet da und ist dem Kindlein immer nah.

3. Er spielet mit dem Kinde so traulich und so fein; er hilft ihm fleißig lernen und stets gehorsam sein. Das Kind folgt ihm mit frohem Mut, drum bleibt es auch so lieb und gut.

4. Und geht das Kind zur Ruhe, der Engel weichet nicht. Er hütet treu sein Bettchen bis an das Morgenlicht. Er weckt es auf mit stillem Kuß zur Arbeit und zum Frohgenuß.

5. Wenn ich den Engel sähe, ich fiele vor ihm hin und dankte ihm mit Thränen für solchen treuen Sinn, und bäte: Laß mich mit dir gehn, so gute Kindlein stets zu sehn!



Universitäts- und
Landesbibliothek Düsseldorf

## 112. Ich will den Herren loben.

L. Schorsch.

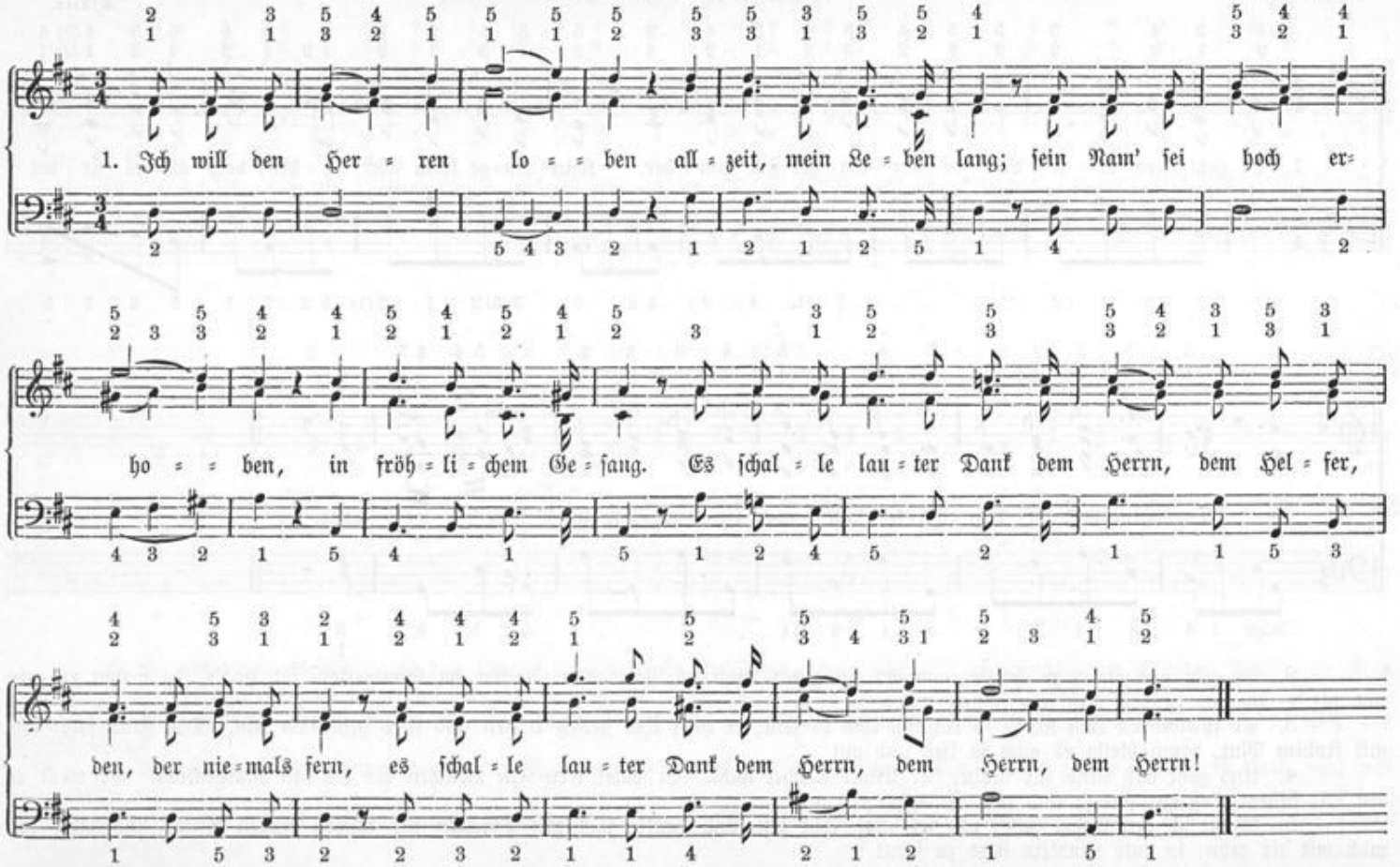


Universitäts- und
Landesbibliothek Düsseldorf

2. Ich will den Herren preisen, den Herrn, der Bitten hört; o wüßt' ich süße Weisen, die seiner wären wert, so wollt' ich rühmen ewiglich den, der so mild erbarmet sich; so wollt' ich rühmen ewiglich, ja ewiglich.

3. Der Herr wird die bewahren, die fest auf ihn vertrau'n; sie sollen in Gefahren des Herren Hülfe schau'n. Sein Engel lagert sich zur Wehr in Nöten um die Seinen her; sein Engel lagert sich zur Wehr wohl um sie her.

4. Wohlan denn, seht und schmecket, wie freundlich unser Herr! Wen seine Liebe decket, wohl ihm! was braucht er mehr? Er höret der Gerechten Flehn, sein' Augen gerne auf sie sehn; er höret der Gerechten Flehn, er hört ihr Flehn.

5. Wer gute Tage sehen und glücklich leben will, muß Gottes Wege gehen, die führen ihn zum Ziel. Der Friede Gottes wird sein Teil, bis einst er schaut das ew'ge Heil; der Friede Gottes wird sein Teil und ew'ges Heil.

H. Franke.

## 113. Brüderchen ist hingegangen.

Reichardt.

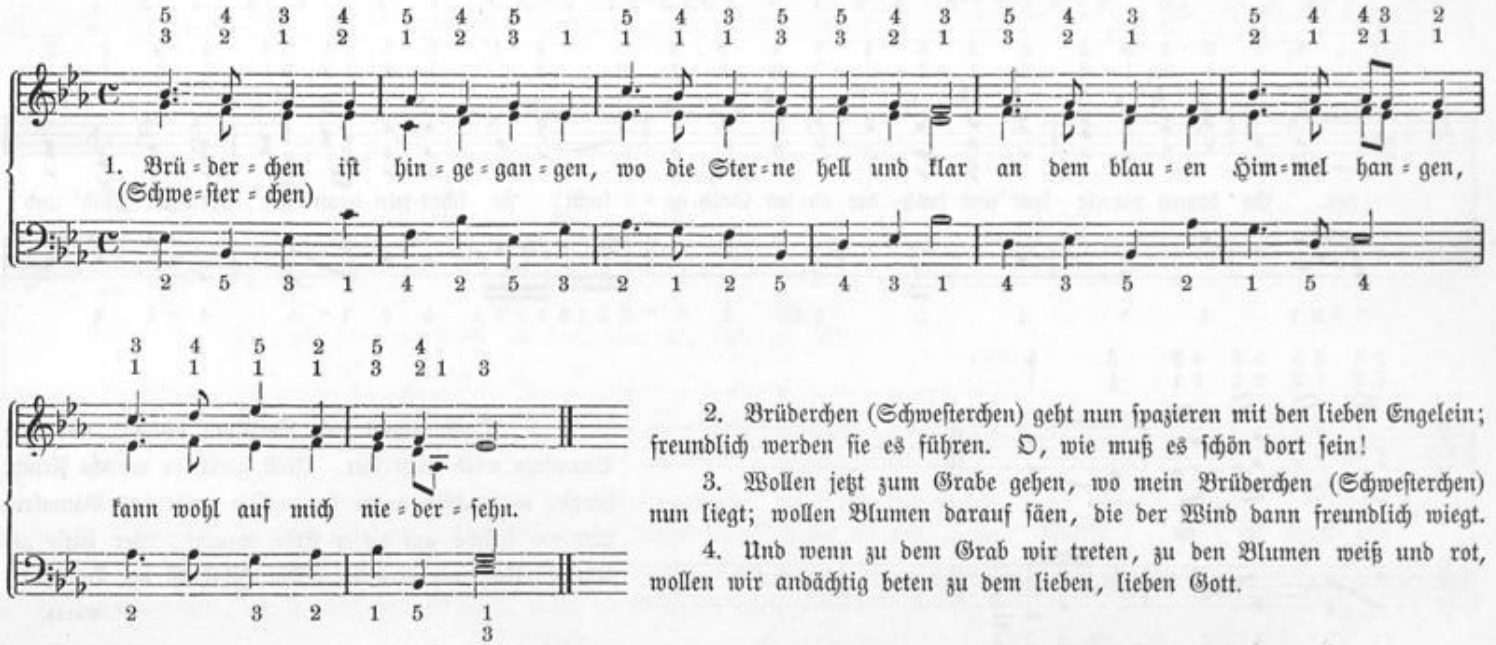


2. Brüderchen (Schwesterchen) geht nun spazieren mit den lieben Engelein; freundlich werden sie es führen. O, wie muß es schön dort sein!

3. Wollen jetzt zum Grabe gehen, wo mein Brüderchen (Schwesterchen) nun liegt; wollen Blumen darauf säen, die der Wind dann freundlich wiegt.

4. Und wenn zu dem Grab wir treten, zu den Blumen weiß und rot, wollen wir andächtig beten zu dem lieben, lieben Gott.

Universitäts- und
Landesbibliothek Düsseldorf

## 114. Auf einem Berg ein Bäumlein stand.

Harder.

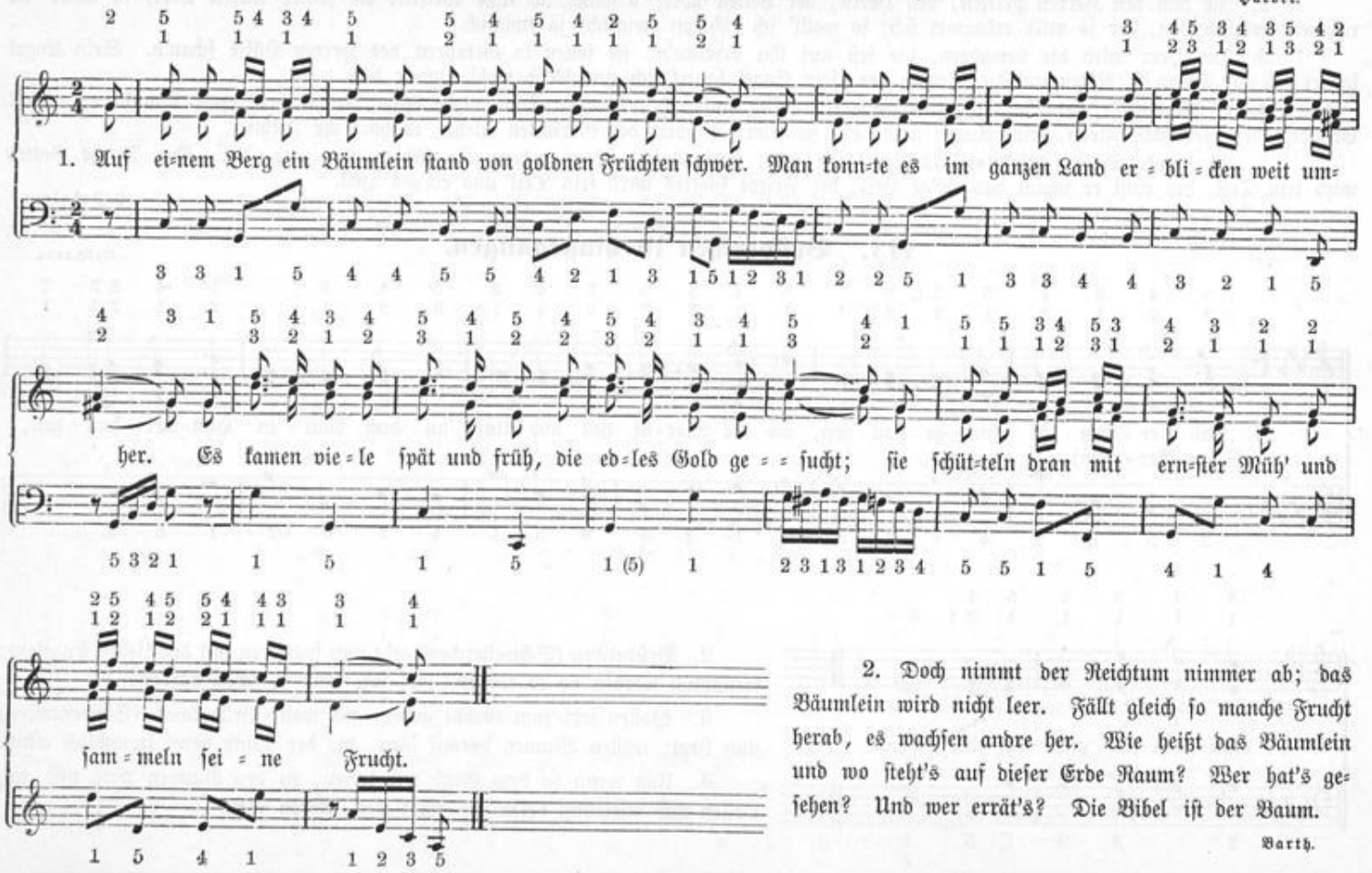


2. Doch nimmt der Reichtum nimmer ab; das Bäumlein wird nicht leer. Fällt gleich so manche Frucht herab, es wachsen andre her. Wie heißt das Bäumlein und wo steht's auf dieser Erde Raum? Wer hat's gesehen? Und wer errät's? Die Bibel ist der Baum.

Barth.

Universitäts- und
Landesbibliothek Düsseldorf

## 115. Der Mai ist gekommen.

Volksweise.

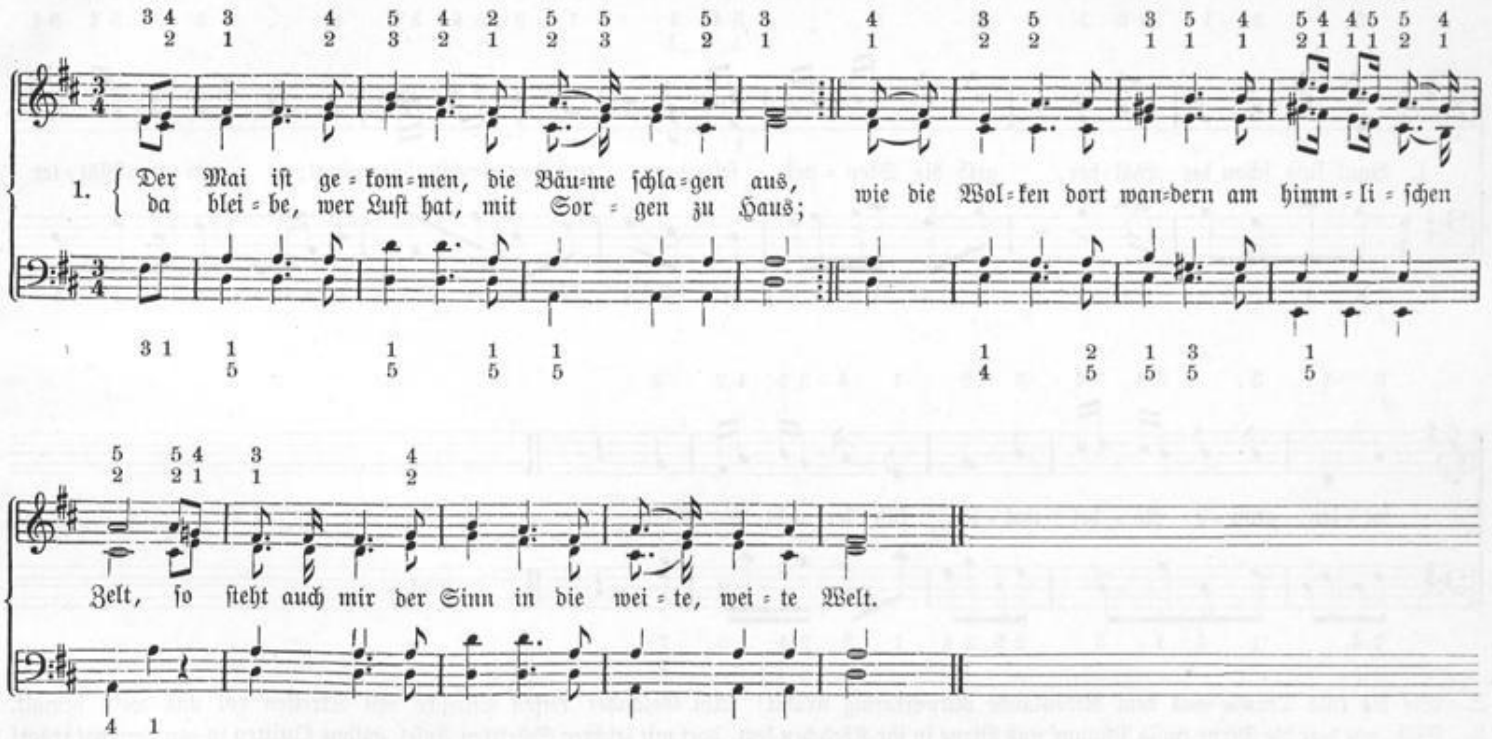


2. Frisch auf drum, frisch auf drum im hellen Sonnenstrahl, wohl über die Berge, wohl durch das tiefe Thal. Die Quellen erklingen, die Bäume rauschen all', mein Herz ist wie 'ne Lerche und stimmet ein mit Schall.

3. O Wandern, o Wandern, du freie Jugendlust! Da weh't Gottes Odem so frisch in die Brust, da singet und jauchzet das Herz im Himmelszelt: wie bist du doch so schön, o du weite, weite Welt!

E. Geibel.

Universitäts- und
Landesbibliothek Düsseldorf

## 116. Bunt sind schon die Wälder.

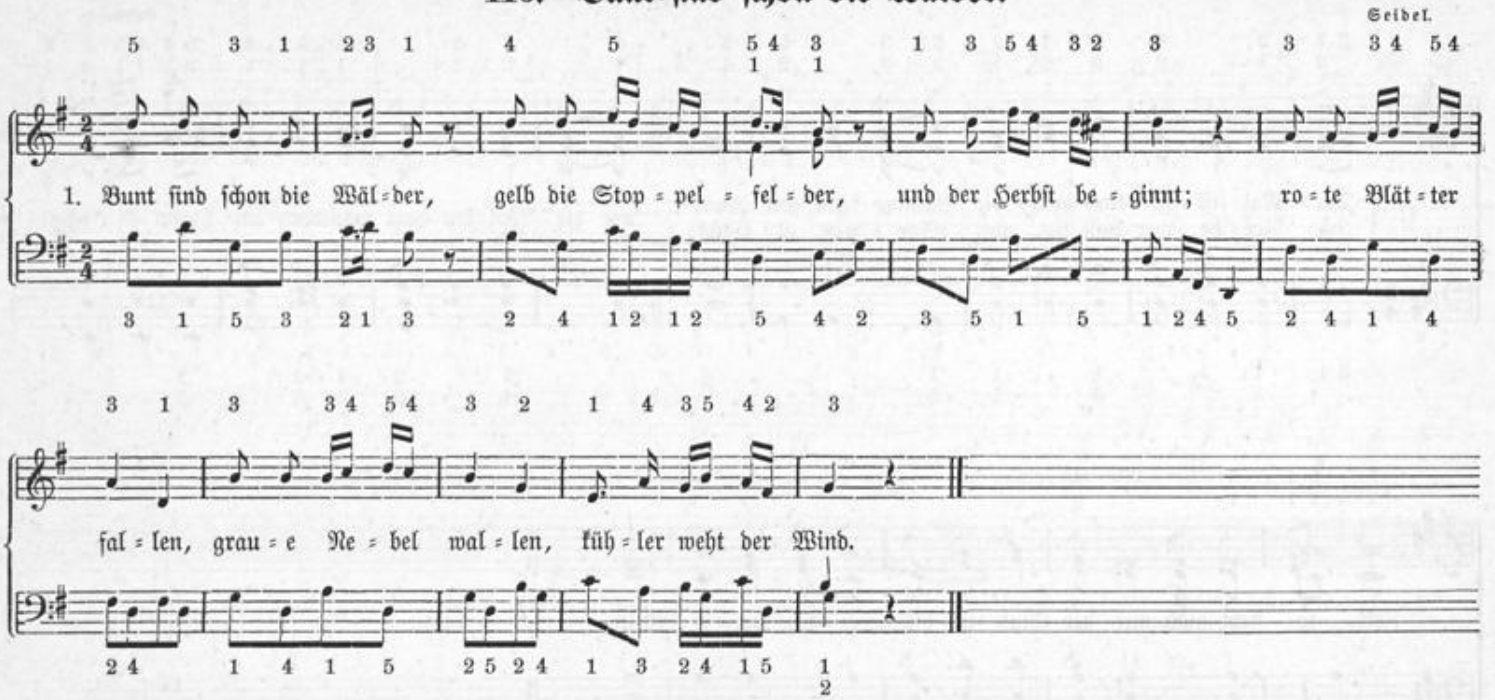


2. Wie die rote Traube aus dem Rebenlaube purpurfarbig strahlt! Am Geländer reifen Pfirsiche mit Streifen rot und weiß bemalt.
3. Sieh, wie hier die Dirne emsig Pflaum' und Birne in ihr Körbchen legt, dort mit leichten Schritten Äpfel, goldne Quitten in den Landhof trägt!

Universitäts- und
Landesbibliothek Düsseldorf

Universitäts- und
Landesbibliothek Düsseldorf

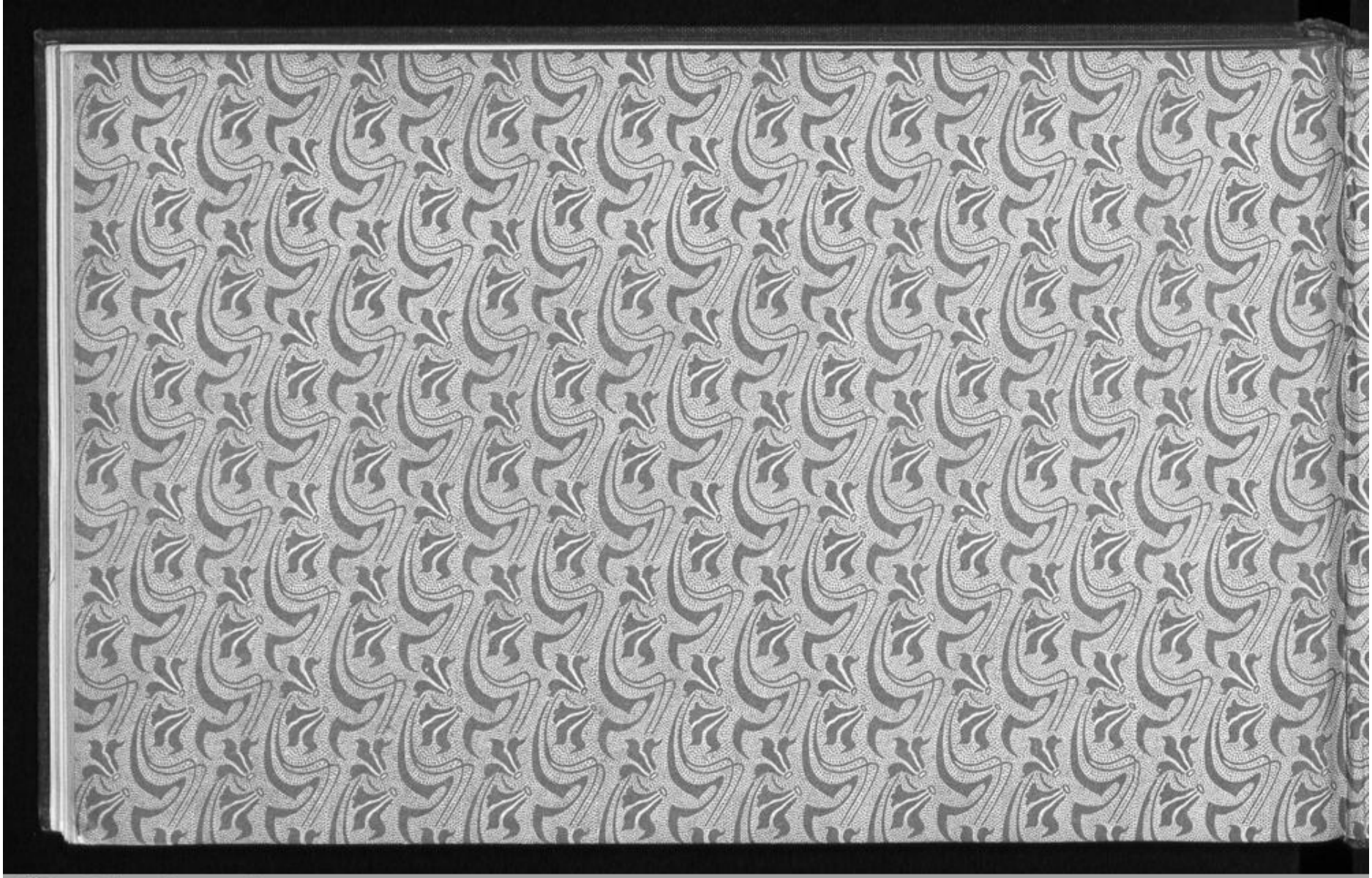

Universitäts- und
Landesbibliothek Düsseldorf

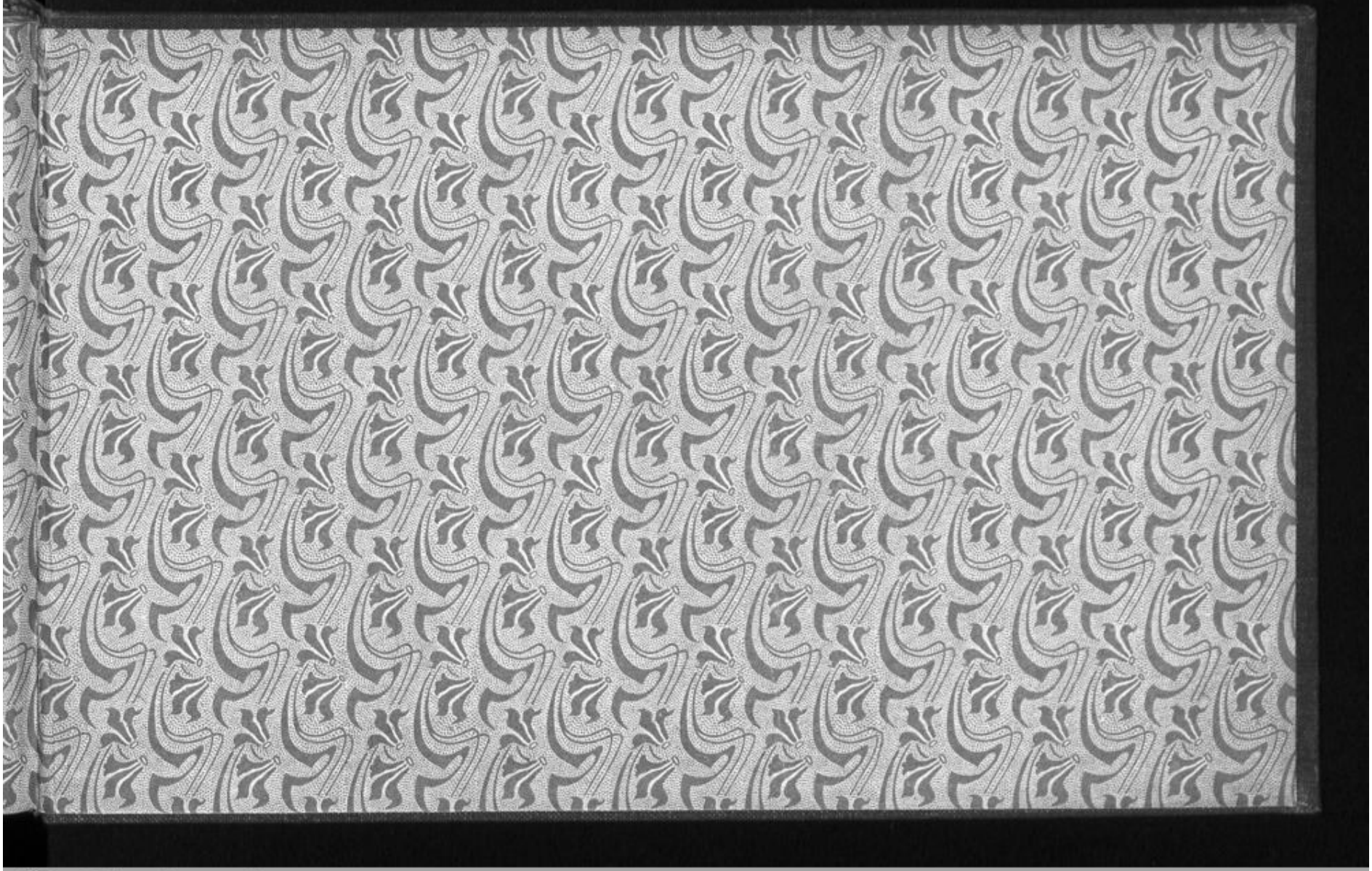

Universitäts- und
Landesbibliothek Düsseldorf

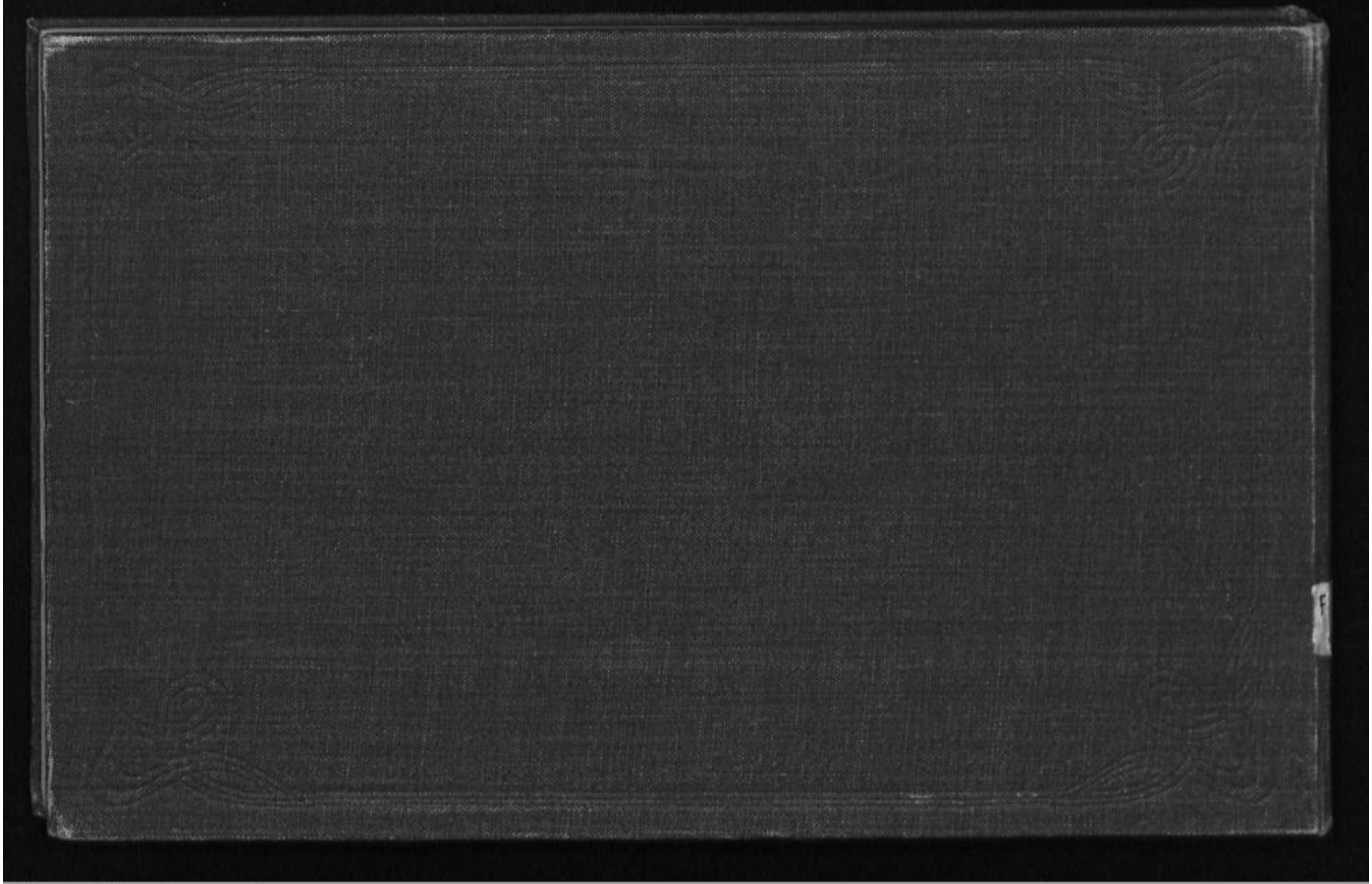

Universitäts- und
Landesbibliothek Düsseldorf