

REAL-ENCYCLOPÄDIE

DER

GESAMMTEN PHARMACIE.

---

ACHTER BAND.

Pepsin — Salpeterplantagen.

---

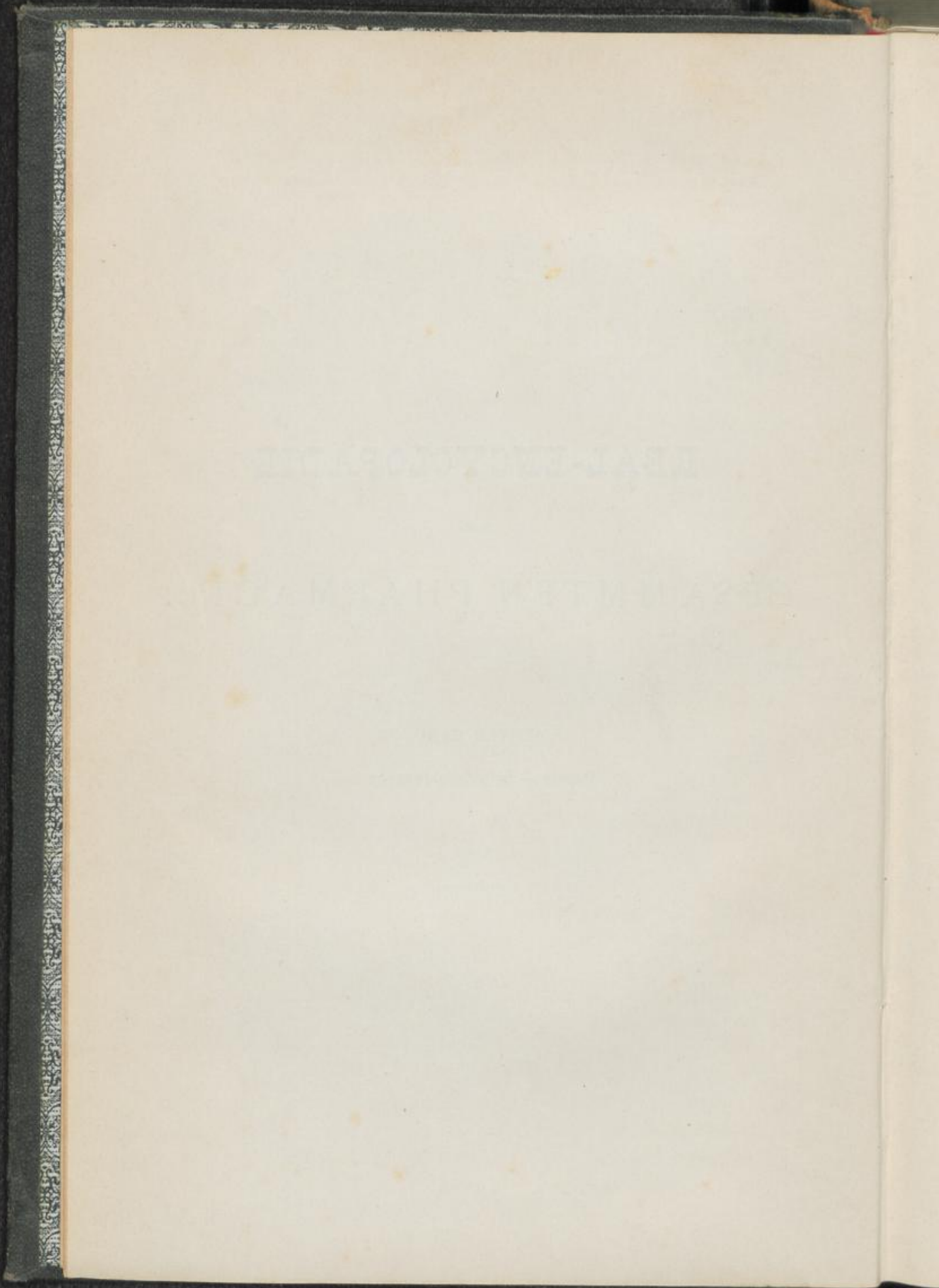

REAL-ENCYCLOPÄDIE  
DER  
GESAMMTEN PHARMACIE.

HANDWÖRTERBUCH

FÜR  
APOTHEKER, ÄRZTE UND MEDICINALBEAMTE.

HERAUSGEGEBEN

VON

Dr. EWALD GEISSLER,  
Prof. der Chemie u. Redacteur der „Pharm. Centralhalle“  
in Dresden

UND

Dr. JOSEF MOELLER,  
ord. Professor der Pharmakologie und Pharmakognosie  
an der Universität Innsbruck.

Mit zahlreichen Illustrationen in Holzschnitt.

ACHTER BAND.

Pepsin — Salpeterplantagen.

WIEN UND LEIPZIG 1890.  
Urban & Schwarzenberg.

REAL-ENCYCLOPÄDIE  
GESAMTEN PHARMACIE  
HANDBUCH  
VON  
LEHRE DER PHARMACIE

Nachdruck der in diesem Werke enthaltenen Artikel, sowie Uebersetzung derselben in fremde Sprachen  
ist nur mit Bewilligung der Verleger gestattet.

UNIVERSITÄTSBIBLIOTHEK  
— Med. Histor. Abt. —  
BRUSSEL  
V5967