

Organe der Universität



Hochschulrat

Externe Mitglieder:

Dr. Simone Bagel-Trah, Anne-José Paulsen, Avi Primor,
Prof. Dr. Dr. h.c. Ernst Theodor Rietschel, Patrick Schwarz-Schütte

Interne Mitglieder:

Univ.-Prof. Dr. phil. Vittoria Borsò, Univ.-Prof. em. Dr. med. Ulrich Hadding,
Univ.-Prof. em. Dr. rer. nat. Detlev Riesner

Geschäftsstelle (im Dezernat 2):

Cornelia Kemper, MBA

Gebäude 16.11, Ebene 03, F. 81-1 06 52, Fax 81-1 20 98

E-Mail: kemper@verwaltung.uni-duesseldorf.de

Rektor

Univ.-Prof. Dr. med. Dr. phil. Hans Michael Piper

Gebäude 16.11, Ebene 01, Raum 53,

E-Mail: rektor@uni-duesseldorf.de

Vorzimmer:

Marlen Hausweiler, F. 81-1 00 00/1, Fax 81-1 51 93,

E-Mail: hausweiler@verwaltung.uni-duesseldorf.de

Persönlicher Referent: PD Dr. phil. Stephan Laux

Gebäude 16.11, Ebene 01, Raum 54, F. 81-1 58 20, Fax 81-1 58 16

E-Mail: laux@verwaltung.uni-duesseldorf.de

Stabsstelle Abteilung Kommunikation:

Leitung: Joachim Tomesch

F. 81-1 08 98, Gebäude 16.11, Ebene 01, Raum 42,

E-Mail: tomesch@verwaltung.uni-duesseldorf.de

Geschäftszimmer (Gebäude 16.11, Ebene 01, Raum 56):

Daniela van Geertruiden, F. 81-1 20 22, Telefax 81-1 52 79,

E-Mail: geertruiden@verwaltung.uni-duesseldorf.de

Angelika Osburg, F. 81-1 08 97, E-Mail: osburg@verwaltung.uni-duesseldorf.de

Öffentlichkeitsarbeit:

Rolf Willhardt (Pressesprecher), F. 81-1 24 39

E-Mail: willhardt@verwaltung.uni-duesseldorf.de

Dr. Arne Claussen (Mathematisch-Naturwissenschaftliche Fakultät),

F. 81-1 08 96, E-Mail: claussen@verwaltung.uni-duesseldorf.de

Susanne Dopheide (Universitätsklinikum und Medizinische Fakultät),

F. 81-0 41 73, E-Mail: susanne.dopheide@med.uni-duesseldorf.de

Carolin Grape (Wirtschaftswissenschaftliche und Juristische Fakultät),

F. 81-1 08 95, E-Mail: grape@verwaltung.uni-duesseldorf.de

Dr. Victoria Meinschäfer (Philosophische Fakultät), F. 81-1 32 53

E-Mail: meinschaefer@verwaltung.uni-duesseldorf.de

Zentrale Veranstaltungen:

Mandy Funke, F. 81-1 08 99, E-Mail: funke@verwaltung.uni-duesseldorf.de

Corporate Design und Gestaltung:

Monika Uttendorfer, F. 81-1 54 39

E-Mail: monika.uttendorfer@uni-duesseldorf.de

Rektorat

Rektor

Univ.-Prof. Dr. med. Dr. phil. Hans Michael Piper, Gebäude 16.11, Ebene 01, Raum 53, E-Mail: rektor@uni-duesseldorf.de

Vorzimmer:

Marlen Hausweiler, F. 81-1 00 00/1, Fax 81-1 51 93

E-Mail: hausweiler@verwaltung.uni-duesseldorf.de

Kanzler

Prof. Ulf Pallme König, Gebäude 16.11, Ebene 01, Raum 28

Vorzimmer: Angelika Lindner, F. 81-1 10 00/1, Fax 81-1 45 34

E-Mail: kanzler@verwaltung.uni-duesseldorf.de

Prorektor für Strukturentwicklung

Univ.-Prof. Dr. med. Klaus Dieter Pfeffer, Gebäude 16.11, Ebene 01, Raum 43
F. 81-1 00 50

Persönlicher Referent: PD Dr. Thomas Bruhn, F. 81-1 16 01

E-Mail: bruhn@verwaltung.uni-duesseldorf.de

Prorektor für Forschung und Innovation

Univ.-Prof. Dr. rer. nat. Lutz Schmitt, Gebäude 16.11, Ebene 01, Raum 43
F. 81-1 00 40

Persönlicher Referent: Dr. Matthias Hendrichs, F. 81-1 09 89

E-Mail: matthias.hendrichs@uni-duesseldorf.de

Prorektor für Lehre und Studienqualität

Univ.-Prof. Dr. phil. Ulrich von Alemann, Gebäude 16.11, Ebene 01, Raum 47,
F. 81-1 00 30

Persönlicher Referent: Dr. David Gehne, F. 81-1 50 06

E-Mail: gehne@verwaltung.uni-duesseldorf.de

Vorzimmer der Prorektoren: Kerstin Dauber

Gebäude 16.11, Ebene 01, Raum 45, F. 81-1 00 10, Fax 81-1 00 15

E-Mail: dauber@verwaltung.uni-duesseldorf.de

Senat

Vorsitzender: Univ.-Prof. Dr. Reinhold Meise

Die Mitglieder des Rektorats (nicht stimmberechtigt)

Die Dekaninnen bzw. Dekane der Fakultäten (nicht stimmberechtigt)

Die Gleichstellungsbeauftragte (nicht stimmberechtigt)

Die oder der Vorsitzende des Allgemeinen Studierendenausschusses
(nicht stimmberechtigt)

Gruppe der Hochschullehrerinnen und Hochschullehrer:

Univ.-Prof. Dr. Michael Baumann, Univ.-Prof. Dr. Dieter Birnbacher, Univ.-Prof. Dr. Jan Busche, Univ.-Prof. Dr. Dietrich Busse, Prof. Dr. Ulrich Decking, Univ.-Prof. Dr. Karl Kleineremanns, Univ.-Prof. Dr. Wolfram-Trudo Knoefel, Univ.-Prof. Dr. Bernhard Korbmacher, Univ.-Prof. Dr. Reinhold Meise, Univ.-Prof. Dr. Heinz-Dieter Smeets, Univ.-Prof. Dr. Ulrich Stüttgen, Univ.-Prof. Dr. Dieter Willbold

Gruppe der akademischen Mitarbeiterinnen und Mitarbeiter:

Dr. Sandra Beer, Dr. Christian Dumpitak, Dr. Jochen Lechner, Dr. Guido J. Reiß

Gruppe der Studierenden:

Malte Kohns, Philipp Tacer, Hannah Schade, Leonid Shmatenko

Gruppe der weiteren Mitarbeiterinnen und Mitarbeiter:

UBe Helga Schweizer, UBe Axel Wolf

Kommissionen

Ständige Kommission für Lehre und Studienqualität

Vorsitzender: Prorektor Univ.-Prof. Dr. Ulrich von Alemann

Gruppe der Hochschullehrerinnen und Hochschullehrer

Prof. Dr. Ulrich Decking, Univ.-Prof. Dr. Horst Degen, Univ.-Prof. Dr. Georg Pretzler,
Univ.-Prof. Dr. Horst Schlehofer, Univ.-Prof. Dr. Matthias Schneider
Univ.-Prof. Dr. Wilhelm Singhof, Univ.-Prof. Dr. Markus Stein,
Univ.-Prof. Dr. Gerhard Vowe

Gruppe der akademischen Mitarbeiterinnen und Mitarbeiter

Dr. Susanne Brandt, Dr. Christian Dumpitak, Sven Lindner,
Dr. Ingrid-Charlotte Wolter

Gruppe der Studierenden

Philipp Tacer, Eva Wischmann, Valeriya Zimmermann, Jodie Napp

Gruppe der weiteren Mitarbeiterinnen und Mitarbeiter

Rudolf Schmitt-Föllner

Kommission für die Universitäts- und Landesbibliothek

Vorsitz: Prorektor Univ.-Prof. Dr. Ulrich von Alemann

Gruppe der Hochschullehrerinnen und Hochschullehrer

Univ.-Prof. Dr. Ricarda Bauschke-Hartung, Univ.-Prof. Dr. Reinhold Egger,
Univ.-Prof. Dr. Fritz Grunewald, Univ.-Prof. Dr. Bernd Günter,
Prof. Dr. Alfons Hugger, Univ.-Prof. Dr. Achim Landwehr,
Univ.-Prof. Dr. Nicola Preuß, Prof. Dr. Jörg Vögele

Gruppe der akademischen Mitarbeiterinnen und Mitarbeiter

Dr. Peter Kunz, Dr. Hans Malmede, Dr. Annemarie Nilges, Friedhelm Sowa

Gruppe der Studierenden

Patrick Mebus, Seban Sincar

Gruppe der weiteren Mitarbeiterinnen und Mitarbeiter

Dirk Riemann

Kommission für Informationsversorgung und -verarbeitung sowie neue Medien (KIM)

Vorsitz: Chief Information Officer (CIO) Jan Gerken

Geschäftsführer: Klaus Szymanski (ZIM)

Direktor des Zentrums für Informations- und Medientechnologie (ZIM):

Prof. Dr. Stephan Olbrich

Information Officers (IO):

Universitäts- und Landesbibliothek: Ralf Mantalla

Zentrale Universitätsverwaltung: N. N.

Universitätsklinikum: Dr. Stefan Walther

Juristische Fakultät: Michael Beurskens
Medizinische Fakultät: Prof. Dr. Ulrich Decking
Philosophische Fakultät: Prof. Dr. Ralph Weiss
Mathematisch-Naturwissenschaftliche Fakultät: Univ.-Prof. Dr. Axel Buchner
Wirtschaftswissenschaftliche Fakultät: Prof. Dr. Albrecht Michler

Gleichstellungskommission

Vorsitzende: Gleichstellungsbeauftragte Sanda Grätz

Gruppe der Hochschullehrerinnen und Hochschullehrer
Univ.-Prof. Dr. Nicola Preuß (Stellvertretung: Univ.-Prof. Dr. Gabriele Gloger-Tippelt)
Univ.-Prof. Dr. Peter Westhoff (Stellvertretung: Univ.-Prof. Dr. Ulrich Decking)

Gruppe der akademischen Mitarbeiterinnen und Mitarbeiter
Annemarie Nilges (Stellvertretung: Monique Jucquois-Delpierre)
Michael Gutmann (Stellvertretung: Detlef Gernand)

Gruppe der Studierenden
Tatiana Skidanova (Stellvertretung: Khadija Hajou)
Turac Yilmaz (Stellvertretung: Redouan Aouad-Ali)

Gruppe der weiteren Mitarbeiterinnen und Mitarbeiter:
Christof Neumann (Stellvertretung: Alfred Mendzigall)
Helga Schweizer (Stellvertretung: Ute Pflughaupt)

Datenschutzbeauftragter der Heinrich-Heine-Universität Düsseldorf

Oberverwaltungsrat Kurt Finkbeiner, Dipl.-Geophysiker,
F. 81-1 32 14, Fax 81-1 05 49
E-Mail: finkbeiner@verwaltung.uni-duesseldorf.de
Gebäude 25.13, Ebene 00, Raum 34
Stellvertreter: Uwe Hofmann, F. 81-1 05 79, Fax 81-1 06 45,
Gebäude 25.13, Ebene 00, Raum 33
E-Mail: uwe.hofmann@verwaltung.uni-duesseldorf.de

Sprechstunden: nach Vereinbarung
E-Mail: datenschutzbeauftragter@uni-duesseldorf.de
Web: www.uni-duesseldorf.de/datenschutz

Gleichstellungsbeauftragte

OVR'in Dipl.-Ing. Sanda Grätz
Gebäude 16.11, Ebene 04, Raum 21-24, F. 81-1 15 26
Sekretariat: Frau Maria-Luise Konradt, F. 81-1 38 86, Fax 81-1 52 39

Stellvertreterinnen:

Prof. Dr. Annette Schad-Seifert (Fakultätsgleichstellungsbeauftragte der Philosophischen Fakultät); F. 81-1 43 59

Prof. Dr. Birgit Henrich (Fakultätsgleichstellungsbeauftragte der Medizinischen Fakultät); F. 81-1 52 06

Priv.-Doz. Dr. med. Hildegard Graß (Fakultätsgleichstellungsbeauftragte der Medizinischen Fakultät); F. 81-1 40 58

Prof. Dr. Nicola Preuß (Fakultätsgleichstellungsbeauftragte der Juristischen Fakultät); F. 81-1 16 60

Prof. Dr. Sieglinde Ott (Fakultätsgleichstellungsbeauftragte der Mathematisch-Naturwissenschaftlichen Fakultät); F. 81-1 35 35

PD Dr. Katrin Henze (Fakultätsgleichstellungsbeauftragte der Mathematisch-Naturwissenschaftlichen Fakultät); F. 81-1 35 76

Dipl.-Kff. Tanja Schlösser (Fakultätsgleichstellungsbeauftragte der Wirtschaftswissenschaftlichen Fakultät); F. 81-1 53 17

Martha Wagner (Gleichstellungsbeauftragte der weiteren Mitarbeiterinnen); F. 81-1 20 32

Familienberatungsbüro

Dipl.-Soz.-Päd. Frauke Ullrich F. 81-1 05 28, Fax 81-1 04 83

N. N., F. 81-1 05 28, Fax 81-1 04 83

Selma-Meyer-Mentoring-Programm

Koordinatorin: Monika Demming-Pälmer
F. 81-1 04 62, Fax 81-1 52 39

Ehrensensatorinnen und -senatoren

Dr. Esther Betz, Mitherausgeberin der Rheinischen Post,
Cecilienallee 33, 40474 Düsseldorf

Prof. Dr. Pierre René Delorme, recteur de l'Academie d'Orleans-Tours,
21, Rue Saint-Etienne, F 45043 Orléans Cedex, Frankreich

Hans-Heinrich Grosse-Brockhoff, Staatssekretär für Kultur des Landes NRW,
Stadttor 1, 40219 Düsseldorf

Bernd Hebbering, Citadellstraße 13, 40213 Düsseldorf

Prof. Dr. Dr. h. c. mult. Paul Mikat, Kultusminister a. D., Erich-Hoepner-Straße 21,
40474 Düsseldorf

Dr. h.c. Harry Radzyner

Dr. h.c. Rolf Schwarz-Schütte, Ehrenpräsident der Industrie- und Handelskammer
zu Düsseldorf, Ehrenpräsident der Gesellschaft von Freunden und Förderern der
Heinrich-Heine-Universität Düsseldorf e. V., Ernst-Schneider-Platz 1,
40212 Düsseldorf

Udo van Meeteren

Dr. Gustav Adolph von Halem, Am Backesberg 2, 40629 Düsseldorf

Dr. Dr. h.c. Günther Wille, Reichswaldallee 66, 40472 Düsseldorf

SPENDE FÜR SPENDY!



Düsseldorf braucht Dein Blut!
Uni-Blutspendezentrale
Universitätsklinikum Düsseldorf
Montag bis Freitag von 7.00 bis 12.00 Uhr - Dienstag und Donnerstag auch 14.00 bis 18.00 Uhr

Immer ein Erlebnis!

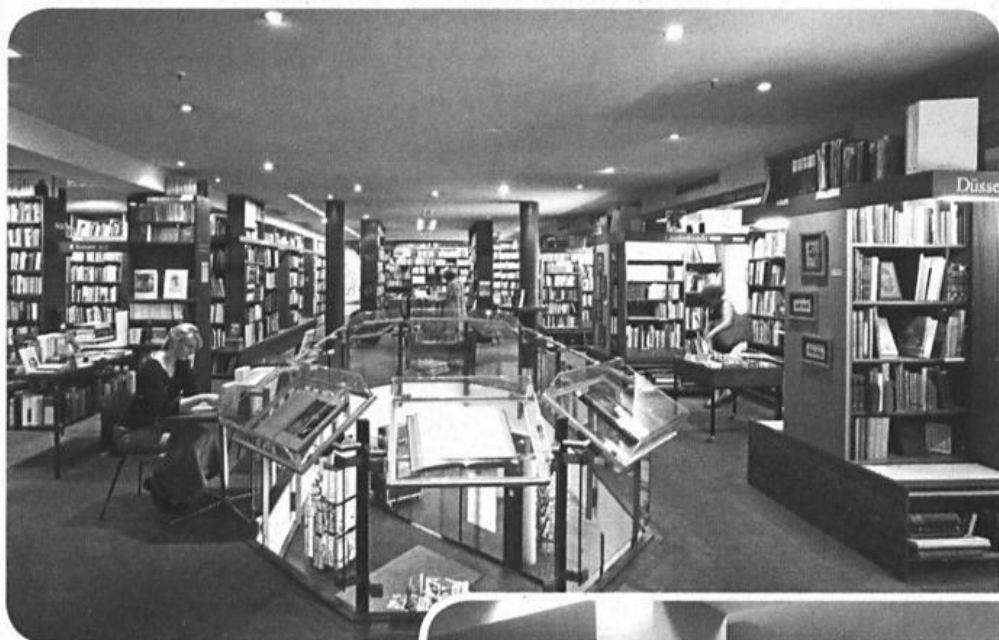

Antiquariat
75.000 Schnäppchen,
vom Taschenbuch
bis zur bibliophilen
Rarität

Stöbermarkt

Viele Tausend
Sparbücher



BUCHHAUS 
STERN-VERLAG
400.000 Bücher & Medien

Friedrichstr. 24-26 40001 Düsseldorf  Talstr. Mo-Sa 9.30-20 Uhr ☎ 3881-0 Fax 3881-200
buchsv.de Universitätsbuchhandlung auf der Mensabrücke ☎ 34616

Legende zu umseitiger Orientierungshilfe

Die vierstellige Kennzahl gibt den Standort einer Ein-
richtung an. Steht eine zweite Kennzahl in Klammern
davor, gibt diese den Zugang zu der jeweiligen Ein-
richtung an.

Stand: Mai 2009

Zentrale Einrichtungen	Gebäude
Rektorat	16.11
Universitätsverwaltung	16.11
Studierendensekretariat	16.11
Akademisches Prüfungsamt	16.11
Zentrale Studienberatung	16.11
Akademisches Auslandsamt	16.11
Forschungs- und Technologietransfer	16.11
Pressestelle	16.11
Verwaltung des Universitätsklinikums Düsseldorf	13.70
Universitätsrechenzentrum	25.41
Universitäts- und Landesbibliothek Fachbibliothek:	24.41
Rektorat	16.11
Universitätsverwaltung	16.11
Studierendensekretariat	16.11
Akademisches Prüfungsamt	16.11
Zentrale Studienberatung	16.11
Akademisches Auslandsamt	16.11
Forschungs- und Technologietransfer	16.11
Pressestelle	16.11
Verwaltung des Universitätsklinikums Düsseldorf	13.70
Zentrum für Informations- und Medientechno- logie (ZIM)	25.41
Universitäts- und Landesbibliothek	24.41
Fachbibliothek:	
- Theoretische Medizin	22.21
- Erziehungswissenschaft,	
Psychologie	(23.01) 23.03
- Klassische Philologie, Philosophie,	
Anglistik, Germanistik	23.21

Medizinische Fakultät	
Dekanat	23.11
Zentrum für Anatomie und Hirnforschung	
Institut für Anatomie I	22.03
Institut für Anatomie II	22.03
C. u. O. Vogt-Institut für Hirnforschung	22.03
Zentrum für Physiologie	
Institut für Herz- und Kreislaufphysiologie	22.03
Institut für Neuro- und Sinnesphysiologie	22.03
Zentrum für Biochemie und Molekularbiologie	
Institut für Biochemie und Molekularbiologie I	22.03
Institut für Biochemie und Molekularbiologie II	22.03
Zentrum für Medizinische Psychologie, Soziologie, Statistik und Allgemeinmedizin	
Institut für Medizinische Psychologie	23.02
Institut für Medizinische Soziologie	23.02
Institut für Statistik in der Medizin	23.02
Abteilung für Allgemeinmedizin	14.97
Zentrum für Pharmakologie und Toxikologie	
Institut für Pharmakologie und Klinische Pharmakologie	22.21
Institut für Toxikologie	22.21
Zentrum für Pathologie	
Institut für Pathologie	14.79
Institut für Neuropathologie	14.79
Institut für Cytopathologie	14.81
Zentrum für Ökologische Medizin	
Institut für Hygiene	23.12
Institut für Rechtsmedizin	14.84
Institut für Arbeitsmedizin und Sozialmedizin	23.12
Institut für Humangenetik und Anthropologie	23.12
Zentrum für Innere Medizin und Neurologie	
Medizinische Klinik und Poliklinik Klinik für Hämatologie, Onkologie und klinische Immunologie	13.53
Klinik für Kardiologie, Pneumologie und Angiologie	13.54
Klinik für Endokrinologie, Diabetologie und Rheumatologie	13.53, 14.77
Klinik für Gastroenterologie, Hepatologie und Infektiologie	11.93, 14.77
Klinik für Nephrologie	13.54
Neurologische Klinik	13.52
Ambulantes Therapiezentrum	13.53
Zentrum für Radiologie	11.64
Klinik und Poliklinik für Strahlentherapie	

Klinisches Institut für Psychosomatische Medizin und Psychotherapie	14.90/14.91
Tierversuchsanlage	22.22
Koordinierungszentrum für Klinische Studien (KKS)	12.46
Ausbildungszentrum für Gesundheitsberufe des Universitätsklinikums	
Fachbereich technische Assistenz	15.12
Fachbereich Physiotherapie	15.14
Fachbereich Massage	15.14
Fachbereich Orthoptistik	13.77
Fachbereich Diätassistentinnen	17.21
Fachbereich Pflege	15.11
Bildungszentrum für Kompetenzentwicklung im Gesundheitswesen	15.21
Staatlich anerkannte Weiterbildungsstätte für Intensivpflege und Anästhesie	11.75

Philosophische Fakultät

Dekanat	23.21
Forum der Forschungszentren	23.21
Philosophisches Institut	23.21
Erziehungswissenschaftliches Institut	(23.01) 23.31,
	23.03
Sozialwissenschaftliches Institut	23.31, 23.32
Historisches Seminar	23.31/23.32
Institut für Kultur und Geschichte der Deutschen im östlichen Europa	
Seminar für Kunstgeschichte	23.31
Institut für Sprache und Information	23.32
Seminar für Klassische Philologie	23.21
Germanistisches Seminar	23.21
Institut für Jüdische Studien	23.11/12
Anglistisches Institut	23.21, 23.31, 23.32
Romanisches Seminar	23.21
Ostasien-Institut	23.02
Institut für Sportwissenschaft	28.01
Institut für Kultur und Medizin	23.02
Mathematisch-Naturwissenschaftliche Fakultät	
Dekanat	25.32
Mathematisches Institut	(25.13) 25.13, 25.22
Institut für Informatik	25.02, 25.12, 25.13
Institut für Angewandte Physik	25.33
Institut für Experimentalphysik	25.42
Institut für Laser- und Plasmaphysik	25.33
Institut für Physik der kondensierten Materie (IPKM)	25.22, 25.23
Institut für Theoretische Physik	25.32
Physikalische Grundpraktika	25.42

Universitätsverwaltung

Die Universitätsverwaltung befindet sich, soweit nichts anderes angegeben, im Gebäude 16.11 (Verwaltungsgebäude), Universitätsstraße 1
siehe auch vorstehenden Lageplan.

Kanzler:

Prof. Ulf Pallme König

Gebäude 16.11, Ebene 01, Raum 28

E-Mail: kanzler@verwaltung.uni-duesseldorf.de

Vorzimmer: Angelika Lindner, F. 81-1 10 00/1,

Telefax: 81-1 45 34

E-Mail: Lindner@verwaltung.uni-duesseldorf.de

Stabsstelle für Arbeits- und Umweltschutz:

Gebäude 25.02, Ebene 00, Raum 39

Leitung: Oliver Fahr (Ltd. Sicherheitsfachkraft), F. 81-1 34 56, Fax 81-1 14 89,

E-Mail: fahr@uni-duesseldorf.de

Vertretung: Alfred Mendzigall (Sicherheitsfachkraft), F. 81-1 52 22

E-Mail: mendzigall@verwaltung.uni-duesseldorf.de

Thomas Dressler (Sicherheitsfachkraft), F. 81-1 52 00

E-Mail: dressler@verwaltung.uni-duesseldorf.de

Stabsstelle Justitiariat:

Leitung: Dr. Till Amm, F. 81-1 24 01

Vertretung: Uli Henneke, Kirsten Ugowski

Geschäftszimmer:

Johanna Stüttgen, F. 81-1 15 18

Sandra Tarkowski, F. 81-1 13 83

Mitarbeiter/in:

Uli Henneke, F. 81-1 24 34,

E-Mail: henneke@verwaltung.uni-duesseldorf.de

Kirsten Ugowski, F. 81-1 42 48, Fax 81-1 17 72,

E-Mail: ugowski@verwaltung.uni-duesseldorf.de

Marion Siebert, F. 81-1 17 64,

E-Mail: siebert@verwaltung.uni-duesseldorf.de

Ständiger Vertreter des Kanzlers:

Dr. Hermann Thole,

E-Mail: thole@verwaltung.uni-duesseldorf.de

Geschäftszimmer: Anja Wedig, F. 81-1 24 32 und 1 3260, Fax: 81-1 18 33,

E-Mail: wedig@verwaltung.uni-duesseldorf.de

Dezernat 1 - Studentische Angelegenheiten

Leitung: Berthold Cyperek, F. 81-1 24 40,

E-Mail: cyperek@verwaltung.uni-duesseldorf.de

Geschäftszimmer: Renate Recker, F. 81-1 15 17, Fax 81-1 57 79

E-Mail: recker@verwaltung.uni-duesseldorf.de

Stabsstelle Stipendien:

Janine Janus, F. 81-1 59 15

E-Mail: janus@verwaltung.uni-duesseldorf.de

Abteilung 1.1 - Studierendenservice

Leitung: Dr. Doris Hildesheim, F. 81-1 37 68

E-Mail: hildesheim@verwaltung.uni-duesseldorf.de



Geschäftszimmer

Isabela Modner, F. 81-1 24 48, Fax 81-1 04 63
E-Mail: modner@verwaltung.uni-duesseldorf.de

Telefon und E-Mail-Service

Milda Stokyte, F. 81-1 23 45, Fax 81-1 04 63
Annette Bradley B.A., F. 81-1 23 45, Fax 81-1 04 63
E-Mail: studierendenservice@verwaltung.uni-duesseldorf.de

Studierenden Service Center/Servicestelle Schule-Hochschule

F. 81-1 44 83
E-Mail: studierendenservice@uni-duesseldorf.de

Bettina Benirschke, Dipl.-Sowi., F. 81-1 54 81
Marion Buhl, Dipl.-Ing., F. 81-1 07 19
Simone Jawor-Jussen M.A., F. 81-1 54 68
Annika Klein, Dipl.-Soz.päd., F. 81-1 54 82
Annegret MacDonald M.A., F. 81-1 54 69
Cordula Meier, Dipl.-Hdl., F. 81-1 08 27
Natalie Suchan, F. 81-1 54 70
Julia Wiesner M.A., F. 81-1 54 11

Career Service

Dr. Ilke Kaymak, F. 81-1 08 62
E-Mail: kaymak@verwaltung.uni-duesseldorf.de

Coaching

Jutta Vaihinger, Dipl.-Päd., F. 81-1 54 71
E-Mail: vaihinger@verwaltung.uni-duesseldorf.de

Psychologische Beratung

Dipl.-Psych. Angelika Wuttke, F. 81-1 49 34
E-Mail: wuttke@verwaltung.uni-duesseldorf.de
Dipl.-Psych. Gabriele Nottebrock, F. 81-1 49 34
E-Mail: nottebrock@verwaltung.uni-duesseldorf.de

Abteilung 1.2 - Studierendensekretariat

Leitung: Karl-Heinz Fehr, F. 81-1 22 34,
E-Mail: sos@verwaltung.uni-duesseldorf.de

Erfassung von Studienbeiträgen und Sozialbeiträgen; Rückerstattungen
F. 81-1 22 33, 81-1 59 88

Einschreibanträge, Anträge für Studienortwechsel; Fachwechsel
F. 81-1 40 31 (9-12 Uhr) / -1 17 98 F. 81-1 59 19

**Zulassungsangelegenheiten, Einschreibungen; Nachgeforderte
Einschreibunterlagen**

F. 81-1 22 43, 81-1 22 34, 81-1 51 07, 81-1 32 66, 81-1 59 12

Bewerbung, Zulassung, Immatrikulation für ausländische Studierende

A-E: 81-1 25 03 F-K: 81-1 22 33 L-R: 81-1 32 68 S-Z: 81-1 22 60

Rückmeldung; Beurlaubung; Adressänderung; Exmatrikulation
(schriftliche und E-Mail-Anträge), F. 81-1 59 88, F. 81-1 22 33

Service Nummern: 81-1 34 80

Abteilung 1.3 - International Office

Leitung: N. N.
E-Mail: aaa@verwaltung.uni-duesseldorf.de

Zentrale Abteilungsdienste
N. N., F. 81-1 15 82

Service und Finanzen
Hildegard Janssen, F. 81-1 22 38

Auslandsstudium/Auslandspraktikum (outgoings)
Renate Thamm, F. 81-1 53 64

Internationale Studierende/Gastwissenschaftler (incomings)
Bettina Dinter, F. 81-1 17 79
Monika Lent-Öztürk, F. 81-1 07 26

Abteilung 1.4 - Akademisches Prüfungsamt

Leitung: Oliver Beil, F. 81-1 43 58, Fax: 81-1 22 51
E-Mail: beil@verwaltung.uni-duesseldorf.de (siehe auch Seite 13)

Dezernat 2 - Hochschulmanagement

Leitung: Jan Gerken, Dipl.-Ökonom, F. 81-1 06 54, Fax 81-1 14 13
E-Mail: gerken@verwaltung.uni-duesseldorf.de
Geschäftszimmer: Petra Bork, F. 81-1 32 03, Fax 81-1 20 98

Abteilung 2.1 - Hochschul- und Qualitätsentwicklung

Leitung: Dr. Frank Schütte, Dipl.-Volkswirt, F. 81-1 5925,
E-Mail: schuette@verwaltung.uni-duesseldorf.de

Abteilung 2.2 - Finanzplanung und Controlling

Leitung: Rainer Baltes, MBA, F. 81-1 19 78,
E-Mail: baltes@verwaltung.uni-duesseldorf.de

Abteilung 2.3 - Geschäftsstelle Hochschulrat/Rektorat

Leitung: Cornelia Kemper, MBA, F. 81-1 06 52, Fax 81-1 20 98,
E-Mail: kemper@verwaltung.uni-duesseldorf.de

Dezernat 3 - Personal

Leitung: Berthold Wehmhörner, F. 81-1 24 20, Fax 81-1 08 70
E-Mail: wehmhoerner@verwaltung.uni-duesseldorf.de
Geschäftszimmer: Christina Mavridou, F. 81-1 52 20,
E-Mail: mavridou@verwaltung.uni-duesseldorf.de

Abteilung 3.1 - Wissenschaftliches Personal, Personalwirtschaft

Leitung: Marlies Merten, F. 81-1 24 17, Fax 81-1 14 76
E-Mail: merten@verwaltung.uni-duesseldorf.de

Abteilung 3.2 - Nichtwissenschaftliches Personal, Sondergebiete

Leitung: Jürgen Ney, F. 81-1 47 02, Fax 81-1 14 76
E-Mail: ney@verwaltung.uni-duesseldorf.de

Abteilung 3.3 - Personal- und Organisationsentwicklung:

Leitung: Dr. Kristina Fürth, F. 81-1 59 90, Fax 81-1 04 61
E-Mail: fuerth@verwaltung.uni-duesseldorf.de

Dezernat 5 - Finanzen

Leitung: Dr. Hermann Thole, F. 81-1 24 32,
E-Mail: thole@verwaltung.uni-duesseldorf.de
Geschäftszimmer: Anja Wedig, F. 81-1 32 60, Fax 81-1 18 33
E-Mail: wedig@verwaltung.uni-duesseldorf.de

Abteilung 5.1 - Haushalt

Leitung: Karin Schmelzer, F. 81-1 22 46, F. 81-1 04 53
E-Mail: schmelzer@verwaltung.uni-duesseldorf.de

Abteilung 5.2 - Einkauf

Leitung: Horst Zimmermann, F. 81-1 24 42, Fax 81-1 58 78,
E-Mail: zimmermann@verwaltung.uni-duesseldorf.de

Abteilung 5.3 - Forschungsmanagement

Leitung: Dr. Stefanie Niemann, F. 81-1 35 08, Fax 81-1 24 22,
E-Mail: niemann@verwaltung.uni-duesseldorf.de

Abteilung 5.4 – Buchhaltung

Leitung: Michaela Schwarz ,F. 81-1 27 34, Fax 81-1 19 53
E-Mail: schwarz@verwaltung.uni-duesseldorf.de

Dezernat 6 – Gebäudemanagement, Gebäude 23.40 (Uni-Betriebshof)

Leitung: Technischer Direktor: Dr.-Ing. Sönke Biel, F. 81-1 25 55, Fax 81-1 53 00,
E-Mail: biel@verwaltung.uni-duesseldorf.de

Geschäftszimmer: Hannelore Schuhmacher-Vincenz,
F. 81-1 24 35, Fax 81-1 53 00

E-Mail: schumacher@verwaltung.uni-duesseldorf.de

Projektkoordination:

Reiner Prangenberg, F. 81-1 13 11

E-Mail: prangenberg@verwaltung.uni-duesseldorf.de

Abteilung 6.1 – Kaufmännische Angelegenheiten

Leitung: Rita Holzhauer, F. 81-1 52 15

E-Mail: holzhauer@verwaltung.uni-duesseldorf.de

Abteilung 6.2 – Versorgungstechnik

Leitung: Dipl.-Ing. Dirk Bruchhausen, F. 81-1 26 34

E-Mail: bruchhausen@verwaltung.uni-duesseldorf.de

Abteilung 6.3 – Elektrotechnik

Leitung: N. N., F. 81-1 51 00

Abteilung 6.4 – Zentrale Betriebstechnik

Leitung: N. N., F. 81-1 51 00

Abteilung 6.5 – Bauangelegenheiten

Leitung: Dipl.-Ing. Angela Jordan , F. 81-1 17 58

E-Mail: jordan@verwaltung.uni-duesseldorf.de

Abteilung 6.6 – Infrastrukturelle Angelegenheiten

Leitung: Michael Abraham , F. 81-1 53 27

E-Mail: abraham@verwaltung.uni-duesseldorf.de

**Gästehaus der Heinrich-Heine-Universität Düsseldorf,
Fabriciusstraße 8, 40225 Düsseldorf**

Hausverwaltung: Ulrike Bechlars, F. 0211 - 6 95 98 50, Fax 0211 - 6 95 98 51

Mo.-Fr. 9.00 – 14.30 Uhr

E-Mail: gaestehaus.fabriciusstrasse@uni-duesseldorf.de

www.uni-duesseldorf.de/home/gaeste/fabricius

**Schloss Mickeln
Tagungs- und Gästehaus der
Heinrich-Heine-Universität Düsseldorf**

Alt Himmelgeist 25

40589 Düsseldorf

Leiterin: Ingrid Paulus

stellv. Leiterin: Elisabeth Schillings

Gästekbetreuung: Gabriele Lorbeer

F. 60 18 70 20, Fax: 60 18 70 22

E-Mail: schloss.mickeln@uni-duesseldorf.de

Weitere Informationen und Anreisebeschreibungen im Internet unter:

www.uni-duesseldorf.de/schlossmickeln

Zahlungen, Rechnungsangelegenheiten der Gästehäuser:

Schloss Mickeln: Frau Rang, F. 81-1 56 36

Fabriciusstraße: Frau Surovcak, F. 81-1 05 68

Fax: 81-1 30 30

Verwaltung des Universitätsklinikums Düsseldorf

Moorenstraße 5, 40225 Düsseldorf, Gebäude 13.70, soweit nichts anderes angegeben

Kommissarischer kaufmännischer Direktor

Thorsten Celary

E-Mail: Thorsten.Celary@med.uni-duesseldorf.de

Sekretariat: Frau Vera Simons , F. 81-1 71 00, Fax 81-1 91 00

E-Mail: Vera.Simons@med.uni-duesseldorf.de

Referentin: N. N., F. 81-1 76 66, Fax: 81-1 91 00

Stabsstellen

- Gesundheitsdatenschutz

Dr. Heiko Haaz, F. 81-1 66 00, Fax 81-1 62 66,

E-Mail: Haaz@med.uni-duesseldorf.de

- IT-Sicherheit

Dr. Matthias Pank, F. 81-1 61 76, E-mail: Pank@med.uni-duesseldorf.de

- Gleichstellungsangelegenheiten

komm. Maria Pohler, F. 81-1 88 35, Fax 81-1 69 35,

E-Mail: Maria.Pohler@uniklinik-duesseldorf.de

- Interne Revision

Anne Bärbel Bierbach , F. 81-1 73 09, E-mail: bierbach@med.uni-duesseldorf.de

- Controlling, Kostenrechnung und Medizin-Controlling

Thorsten Celary, F. 81-1 8406

E-Mail: Thorsten.Celary@med.uni-duesseldorf.de

- Submissionsstelle

Thomas Vormann, F. 81-1 62 08

E-Mail: Vormann@med.uni-duesseldorf.de

Stellvertretender Kaufmännischer Direktor

Heiner Thormeyer

E-Mail : Thormeyer@med.uni-duesseldorf.de

Sekretariat: Anna Manowski, F. 81-186 01, Fax 81-1 91 00

E-Mail : Manowski@med.uni-duesseldorf.de

Projektmanagement und Projektbüro: Dr. Annette Becker, F. 81-1 67 67

E-Mail : Annette.Becker@med.uni-duesseldorf.de

Dezernat 01 – Personal- und Recht

Leiter: Sven Daniel , F. 81-17126, E-Mail: Sven.Daniel@med.uni-duesseldorf.de

Sekretariat: Ortrud Klingenburg,

E-Mail: Ortrud.Klingenburg@med.uni-duesseldorf.de

Abteilung Recht:

Leitung: Mechthild Lambers, F. 81-1 96 44

E-Mail: Mechthild.Lambers@med.uni-duesseldorf.de

Personalcontrolling:

Leitung: Dr. Jörn Baaske, F. 81-1 70 92

E-Mail: Joern.Baaske@med.uni-duesseldorf.de

Personalentwicklung:

Leitung: Jutta Krah, F. 81-1 88 64

E-Mail: Jutta.Krah@med.uni-duesseldorf.de

Abteilung 01.2/01.4.1 – Generalia, Personalangelegenheiten Angestellte

Leiter: Klaus Dieter Gallé, F. 81-17231

E-Mail: Galle@med.uni-duesseldorf.de

Abteilung 01.3/01.4.2 – Personalangelegenheiten Beamte / Drittmittel / Gehaltsabrechnung

Leiter: Lothar Kunzel, F. 81-16056, Fax 81-1 80 77

E-Mail: Kunzel@med.uni-duesseldorf.de

Abteilung 01.4 – Personalangelegenheiten der nichtwissenschaftlichen Angestellten und des Krankenpflegepersonals

Leiter: N.N., F. 81-1 60 55

Kindertagesstätte

Frau Eikel, F. 81-1 83 30, Fax 81-1 80 72

Dezernat 02 – Finanzen

Leiter: Hans-Dieter Weigardt, F. 81-18459

E-Mail: Hans-Dieter.Weigardt@med.uni-duesseldorf.de

Sekretariat: Claudia Garthmann, F. 81-1 84 59 / 94 59

E-Mail: Garthmann@med.uni-duesseldorf.de

Abteilung 02.1 - Finanzabteilung

Leiter: Herbert Moisel, F. 81-17167

E-Mail: Moisel@med.uni-duesseldorf.de

Abteilung 02.2 - Administratives Patientenmanagement, Gebäude 11.72

Leiter: Klaus Völlings, F. 81-17171

E-Mail: Klaus.Voellings@med.uni-duesseldorf.de

Abteilung 02.3 - Sozialdienst, Gebäude 14.71

Leiterin: Dorothea Becker, F. 81-1 73 63

E-Mail : BeckerD@med.uni-duesseldorf.de

Dezernat 03 – Wirtschaft und Betriebe, Gebäude 17.21

Leiter: N. N., F. 81-1 72 00

Sekretariat: Monika Rackow, F. 81-1 6042

E-Mail: Monika.Rackow@med.uni-duesseldorf.de

Controlling

Mathilde Böing, F. 81-1 90 93

E-Mail: Mathilde.Boeing@med.uni-duesseldorf.de

Qualitäts- und Produktmanagement

Michael Benito-Rabenort, F. 81-1 61 28

E-Mail: Michael.Benito-Rabenort@med.uni-duesseldorf.de

Beauftragter für Medizinprodukte

Achim Storm, F. 81-1 99 97

E-Mail: storm@med.uni-duesseldorf.de

Sicherheitsstelle

Abteilung 03.0 – Medienzentrale

Leiter: Michael Ringler, F. 81-1 82 04

E-Mail: Michael.Ringler@med.uni-duesseldorf.de

Abteilung 03.1 – Dienstleistungsbetriebe, Gebäude 17.21

komm. Leiter: U. Dreiner, F. 81-1 72 43

Abteilung 03.2 – Materialwirtschaft

Leiter: Thomas Klein, F. 81-1 86 65

E-Mail: Thomas.Klein@med.uni-duesseldorf.de

Abteilung 03.3 – Logistik

Leiter: Ulrich Dreiner, F. 81-063 33

E-Mail: DreinerU@med.uni-duesseldorf.de

Dezernat 04 – Technik, Gebäude 17.18

Leiter: Dr. Dipl.-Ing. Theodor Menkhaus, F. 81-1 72 56

E-Mail: Menkhaus@med.uni-duesseldorf.de

Sekretariat: Ingeborg Eichhorn, F. 81-1 83 25,

E-Mail: Eichhorn@med.uni-duesseldorf.de

Abteilung 04.0

Bauherrenvertreter: Dr. Eugen Schröder , F. 81-1 71 33

E-Mail: Eugen.Schroeder@med.uni-duesseldorf.de

Abteilung 04.1 – Gebäudeautomation, Planung, Projektierung, Controlling

Leiter: Winfried Schoder, Dipl.-Ing., F. 81-1 72 72

E-Mail: Schoderwi@med.uni-duesseldorf.de

Abteilung 04.2 – Elektrotechnik / Fördertechnik

Leiter: Wolfgang Pieper , F. 81-18579

E-Mail: Pieper@med.uni-duesseldorf.de

Abteilung 04.3 – Maschinen, Klima-, Sanitär- und Verfahrenstechnik

Komm. Leiter: Karl Ritschel, F. 81-1 72 55

E-Mail: Ritschel@med.uni-duesseldorf.de

Abteilung 04.4 – Bauunterhaltung

Leiter: Dirk Bollmann, F. 81-19972

E-Mail: Bollmann@med.uni-duesseldorf.de

Abteilung 04.6 – Medizintechnik und Strahlenschutz

Leiter: N. N.

Abteilung 04.8 – Umweltschutz

Leiter: Gernot Hauck , F. 81-1 87 47

E-Mail: Hauck@med.uni-duesseldorf.de

Dezernat 05 – IKT

Leiter: Dr. Stefan Walther , F. 81-0 41 00

E-Mail: Stefan.Walther@med.uni-duesseldorf.de

Stellvertreter: Gunther Unger, F. 81-1 81 19

E-Mail: Unger@med.uni-duesseldorf.de

Assistent der Leitung: Klaus Simons , F. 81-0 40 04

E-Mail: Klaus.Simons@med.uni-duesseldorf.de

Abteilung 05.1 – Betriebswirtschaftliche Systeme

Gunther Unger, F. 81-1 81 19

E-Mail: Unger@med.uni-duesseldorf.de

Abteilung 05.2 – Klinische Systeme

Abteilungsleiterin: Uta Nolte , F. 81-1 65 08

E-Mail: Nolte@med.uni-duesseldorf.de

Abteilung 05.3 – Rechenzentrum-Betrieb

Abteilungsleiter: PD Dr. Zbigniew Kowalik, F. 81-1 84 38

E-Mail: Kowalik@med.uni-duesseldorf.de

Abteilung 05.4 – Kommunikationssysteme

Leiter: Karl-Heinz Hannappel, Dipl.-Ing., F. 81-1 72 78

E-Mail: Karl-Heinz.Hannappel@med.uni-duesseldorf.de

Pflegedienst des Universitätsklinikums Düsseldorf

Sekretariat Pflegedirektion, F. 81-1 71 07 / 1 71 08, Fax 81-1 93 40

Pflegedirektorin: Inge Schwarz, F. 81-1 60 53

E-Mail : SchwarzIn@med.uni-duesseldorf.de

Vertr.: Rosemarie Sarge, F. 81-1 71 10

E-Mail : Sarge@med.uni-duesseldorf.de

Sprechstunden: nach telefonischer Terminvereinbarung

1

Personalrat der wissenschaftlich Beschäftigten der Heinrich-Heine-Universität Düsseldorf

Universitätsstraße 1, 40225 Düsseldorf,
Gebäude 16.11, Ebene 00, Raum 88
F. 81-1 49 63, Fax: 81-1 56 18, E-Mail: prwiss@uni-duesseldorf.de
Sekretariat: Ute Beyerlein, F. 81-1 49 63

Sprechstunden: nach Vereinbarung

Vorsitzende:	Karin Vehlhaber
stellv. Vorsitzender:	Bernd Schwarzkopf
stellv. Vorsitzender:	Gerhard Schwinger
Mitglieder:	Dr. Theodorus Akerboom, Rolf Buhl, Bernd Cappel, Dr. Sven Christian Dreyer, Dr. Hans Ippendorf, Dr. Heike Merten, Dr. Stefan Mollner, Dr. Thomas Schönherr, Dr. Elisabeth Schröder, Harald Spiegel

Personalrat für das nichtwissenschaftliche Personal der Heinrich-Heine-Universität Düsseldorf

Universitätsstraße 1, 40225 Düsseldorf, Gebäude 16.11 (Verwaltungsgebäude),
Ebene 00, Räume 92, 94 und 96
Sekretariat: Petra Böhnke-Cappel, F. 81-1 24 11 (Mo.–Fr. von 12.00–16.00)
Fax 1 13 46, E-Mail: prnw@verwaltung.uni-duesseldorf.de

Sprechstunde: Nach Vereinbarung

Vorsitzender:	Matthias Marx, F. 81-1 24 24
1. Stellvertreter:	René Ritter, F. 81-1 51 88
2. Stellvertreterin:	Helga Schweizer, F. 81-1 32 23
3. Stellvertreter:	Rudolf Schmitt-Föllner, F. 81-1 52 88
Mitglieder:	Hubert Domjans, Harald Götz, Werner Herbertz, Birgit Zimmermann, Alfred Mendzigall, Anja Meurers, Dirk Riemann

Personalrat der wissenschaftlich Beschäftigten im Universitätsklinikum der Heinrich-Heine-Universität Düsseldorf

Moorenstraße 5, 40225 Düsseldorf (Gebäude 11.71)

Sekretariat: N. N., F. 81-1 90 80, Fax 81-1 67 77,
E-Mail : prwiss@med.uni-duesseldorf.de

Sprechstunden nach Vereinbarung

Vorsitzender:	Rolf Buhl, F. 81-1 70 80
stellv. Vorsitzende:	Dr. Stefan Mollner, F. 81-1 99 77 Prof. Dr. Michael Klein
Mitglieder:	Dr. Dr. Jutta Draganov, Dr. Sven Dreyer, Dr. Urte Fahron, Dr. Manfred Falck, Prof. Dr. Bernhard Korbmacher, Tajna Krolo, Dr. Dr. Mehmet Pak, Dr. Elisabeth Schröder, Gerhard Schwinger, Prof. Dr. Achim Starke

Personalrat der nichtwissenschaftlichen Mitarbeiter des Universitätsklinikums Düsseldorf

Moorenstraße 5, 40225 Düsseldorf (Gebäude 14.77),
F. 81-1 71 95/1 72 93/1 85 10/1 85 11/1 73 11/1 61 40/1 87 37/1 98 93,
Telefax: 81-1 89 33

Sprechstunden: montags bis mittwochs und freitags von 8 bis 15 Uhr

Vorsitzender: Martin Koerbel-Landwehr

1. Stellvertreterin: Zeynep Dere

2. Stellvertreter: Friedrich Rockhoff

Mitglieder: Roland Bauch, Brigitte Benders, Ralf Beyersdörfer, Steffi Bohl,
Guido Böhmer, Marie-Theres Hintzen, Lorenz Hoffmann-
Gaubig, Dietrich Koziol, Nicole Korsten, Regina Landwehr,
Susanne Looock, Kirsten Lübbehüsen, Annette Ochs,
Teslime Özdemir, Günther Porbadnik, Sylvia Schulz,
Birgit Schwark, Ekatarini Siopi

Jugend- und Auszubildendenvertretung

Bereich Universität:

Julia Cervik, Saskia Vogel

Sprechzeiten: jeden Mittwoch von 13.30–14.30 Uhr,
Gebäude 25.21, Ebene U1, Raum 07

Bereich Medizinische

Einrichtungen: Vorsitzender: Clemens Peters

1. stellvertretender Vorsitzender: Martin Schlücking

2. stellvertretender Vorsitzender: Omar Mussa

Schwerbehindertenvertretungen

Bereich Universität: Werner Herbertz

(1. Stellvertr.: Alfred Mendzigall, 2. Stellvertr.: Karl Heinz Damm,

3. Stellvertr.: Klaus Jürgen Linnepe), E-Mail: sbv@verwaltung.uni-duesseldorf.de

Gebäude 23.21, Ebene U1, Raum 63, F. 81-1 29 10, Fax: 81-1 48 92

Sprechzeiten: Mo., Mi., Fr. 9.00 – 11.30 Uhr oder nach Vereinbarung

Bereich Universitätsklinikum:

Vertrauensperson der schwerbehinderten Menschen: Cordula Notholt

Stellvertretung: Nicole Korsten

Sekretariat: Roswitha Mlinaric

Gebäude: 14.77, F. 81-1 84 81, Fax 81-1 91 81

Beauftragter des Arbeitgebers in Schwerbehindertenangelegenheiten

Bereich Universität: Berthold Wehmhörner, Dezernat Personal

Gebäude 16.11, F. 81-1 24 20, Fax: 81-1 08 70

E-Mail : wehmhoerner@verwaltung.uni-duesseldorf.de

Vertreter: Jürgen Ney , F. 81-1 47 02

E-Mail: ney@verwaltung.uni-duesseldorf.de

Bereich Universitätsklinikum: Lothar Kunzel, D. 01.3

Gebäude 14.70, F. 81-1 60 56, E-Mail: kunzel@med.uni-duesseldorf.de

Beauftragter für Studierende mit Behinderung und/oder chronischer Erkrankung

Univ.-Prof. Dr. Matthias Franz, Klinisches Institut für Psychosomatische Medizin und Psychotherapie, Gebäude 15.16, 81-1 83 38 oder F. 81-1 88 55,
<http://www.uni-duesseldorf.de/bbst/>
E-Mail : matthias.franz@uni-duesseldorf.de

Betriebsärztlicher Dienst

Gebäude 14.95, Moorenstr. 5, 40225 Düsseldorf
E-Mail : Betriebsarzt@med.uni-duesseldorf.de
Ltd. Betriebsärztin: Jutta Christoph, F. 81-1 63 83
Betriebsärztinnen: Dr. med. Andrea Girgensohn, F. 81-1 86 64,
Dr. med. Christina Odenthal, F. 81-1 63 86, N. N., F. 81-1 63 85,
N. N., F. 81-1 90 81
Anmeldung: F. 81-1 71 04 oder 1 72 41

Bau- und Liegenschaftsbetrieb NRW, Düsseldorf

(u. a. zuständig für Bau- und Liegenschaftsangelegenheiten der Heinrich-Heine-Universität Düsseldorf, der Fachhochschule Düsseldorf, der Kunstakademie Düsseldorf und der Robert-Schumann-Hochschule Düsseldorf sowie für die Bergische Universität Wuppertal)

Niederlassung: Eduard-Schulte-Str. 1, 40225 Düsseldorf
Tel.: 02 11/6 17 07-0, Fax 02 11/6 17 07-296
E-Mail: d.poststelle@blb.nrw.de

Leiter: Hans-Gerd Böhme

ständiger Vertreter: Ltd. Regierungsbaudirektor Jörg Munsch