

ULB Düsseldorf



+3051 278 01



PAUL ADAM NACHFOLGER
KARL LION
KUNSTBUCHBINDEREI
DÜSSELDORF



OLGER
N
REI
RF



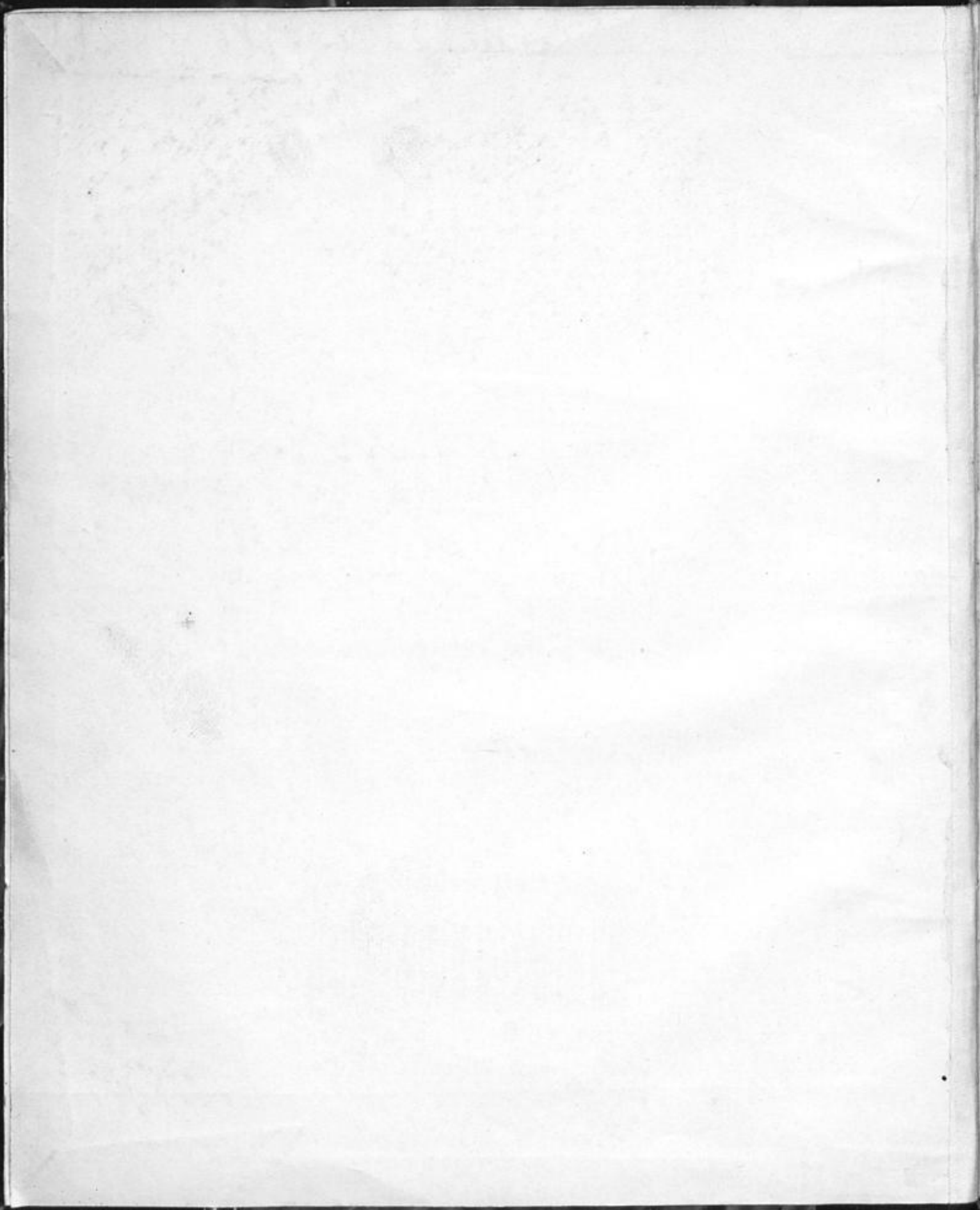

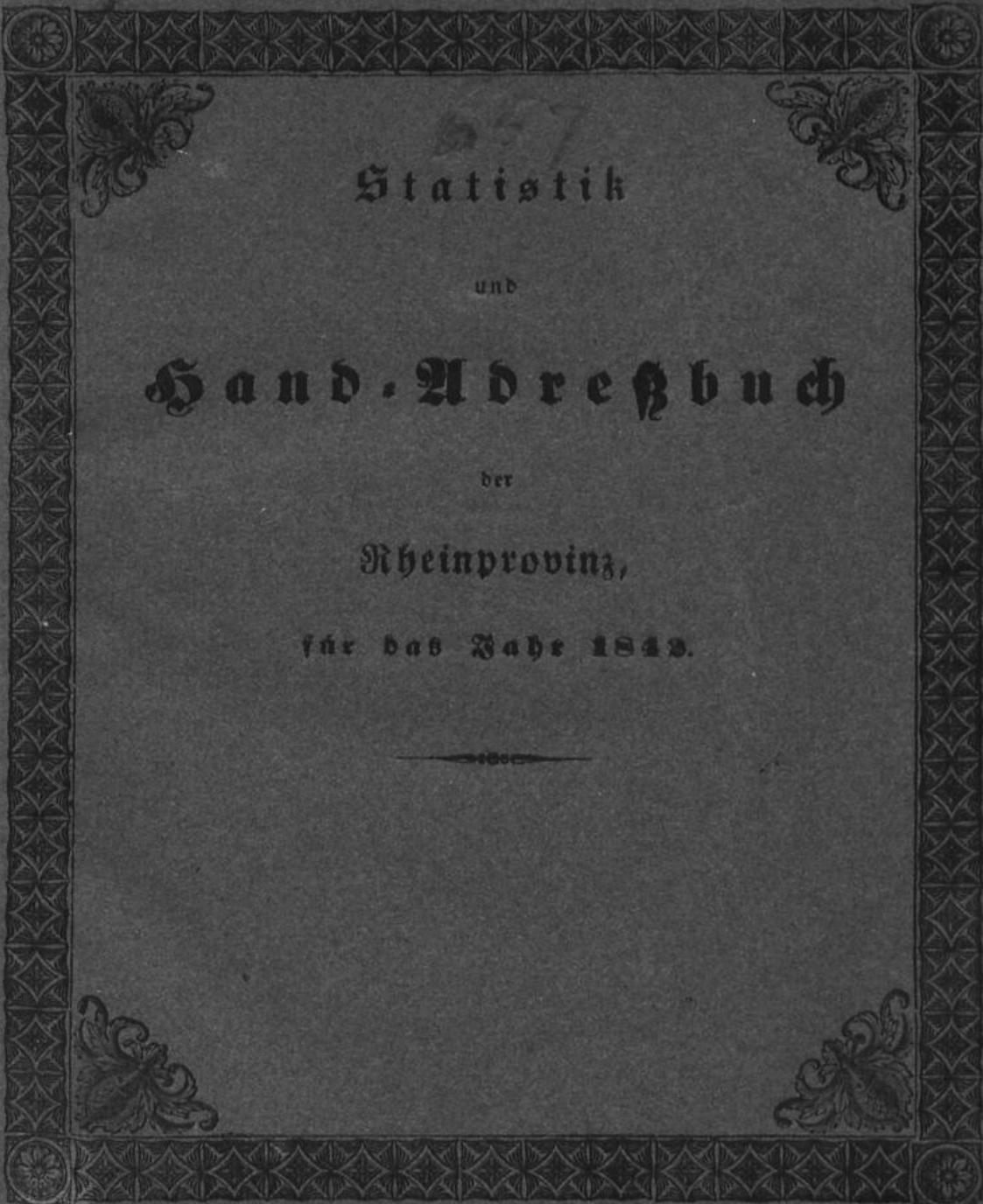

Statistik
und
Hand-Adressbuch
der
Rheinprovinz,
für das Jahr 1843.

S a



657
Statistik

und

Hand-Adreßbuch

der

Rheinprovinz,

für das Jahr 1842.

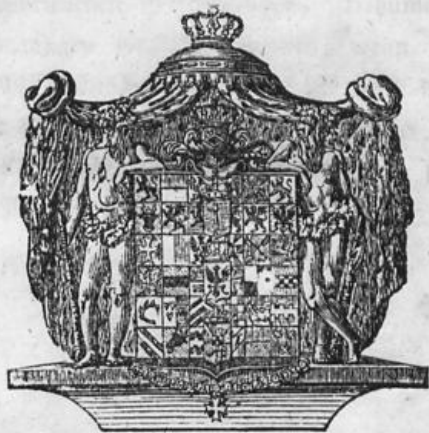

Coblenz,

Druck und Papier von Dubois und Werle.

(Ladenpreis 1 Thlr. 10 Sgr.)



L. Benz. 65%
zwe



Dem schon
proving zu be

Zh hab
Nachrichten b
Behörden, wo
haben, aufger

Die sta
Quellen gesch
gütige Unterst
einige nicht g

aber in den
Güte haben n

buch der Rhei
Die wäf
bekannt wurde

Ehrenl

Dem schon längst gefühlten Bedürfnisse, ein umfassendes Hand-Adressbuch der Rheinprovinz zu besitzen, hoffe ich durch Gegenwärtiges abzuhehlen.

Ich habe demselben die interessantesten statistischen, topographischen und geographischen Nachrichten beigelegt, auch den Bestand des Königlichen Hauses und der höchsten Staats-Behörden, welche auch für diese Provinz wirken, obgleich sie ihren Sitz nicht in derselben haben, aufgenommen.

Die statistischen und topographischen Nachrichten sind aus den besten officiellen Quellen geschöpft, auch schulde ich vielen Provinzial- und Territorial-Behörden Dank, für gütige Unterstützung bei Anfertigung des Hand-Adressbuchs. In diesem mögen sich durch einige nicht ganz leserlich geschriebenen Mittheilungen, Irrthümer eingeschlichen haben, die aber in den künftigen Jahrgängen wegfallen werden, wenn die gedachten Behörden die Güte haben wollen, durch Mittheilung unter Kreuzband und der Rubrik, „Hand-Adressbuch der Rheinprovinz, laut Ordre vom 26. April 1842 frei,“ sie zu berichtigen.

Die während des Drucks vorgekommenen Veränderungen sind, in so weit sie officiell bekannt wurden, in einem Nachtrage aufgenommen.

Ehrenbreitstein, im April 1842.

Avonarius.

Das Rheinische Kreisverordneten Collegium, zu dem in dem Jahre 1785
 die Rheinischen Provinzen gehörten, hat durch ein Verordnen vom 15ten
 Junii 1785, die Provinzen von Aachen, Bonn, Cleve, Düren, Geldern,
 Jülich-Beyern, Köln, Maastricht, Rheinl. Niederrhein, Rheinl. Oberrhein,
 Saarbrücken, Sittard, Trier, Vervins, Westphalen, Zittich, und
 die Provinzen von Antwerpen, Brabant, Flandern, Hennegau, Limburg,
 Luxemburg, Neuchâtel, und Namur, als zu dem Rheinischen Kreis
 gehörig erklärt, und die Provinzen von Brabant, Flandern, Hennegau,
 Limburg, Luxemburg, Neuchâtel, und Namur, als zu dem Rheinischen
 Kreis gehörig erklärt, und die Provinzen von Aachen, Bonn, Cleve,
 Düren, Geldern, Jülich-Beyern, Köln, Maastricht, Rheinl. Niederrhein,
 Rheinl. Oberrhein, Saarbrücken, Sittard, Trier, Vervins, Westphalen,
 Zittich, und die Provinzen von Antwerpen, Brabant, Flandern,
 Hennegau, Limburg, Luxemburg, Neuchâtel, und Namur, als zu dem
 Rheinischen Kreis gehörig erklärt, und die Provinzen von Aachen,
 Bonn, Cleve, Düren, Geldern, Jülich-Beyern, Köln, Maastricht,
 Rheinl. Niederrhein, Rheinl. Oberrhein, Saarbrücken, Sittard, Trier,
 Vervins, Westphalen, Zittich, und die Provinzen von Antwerpen,
 Brabant, Flandern, Hennegau, Limburg, Luxemburg, Neuchâtel,
 und Namur, als zu dem Rheinischen Kreis gehörig erklärt.

Rheinische Provinzen

Bezeichnung d
 Berichtigungen
 des Druck

Statist
 geo
 Flächeninhalt
 Bevölkerung
 Gebäude
 Viehstand
 Städte u. and
 Kirchliche Fir
 Unterrichts-Ver
 Verhältniß der
 zu der de
 Provi

Die Rheinisch
 Die Zrenheit
 Die Arbeits-
 Das Hebam

Das Landaru
 Die Strafanf
 Das Zuchtha
 Werden
 Das Rheinisc
 Ger
 Im Regierun

Uebersicht der
 Bezeichnung
 Schlußbemer
 Bergbau und

Inhalts-Verzeichniß.

	Seite.		Seite.
Bezeichnung der Orden und Ehrenzeichen Verichtigungen und Veränderungen während des Drucks	VII XI		
Erste Abtheilung.			
Statistische, topographische und geographische Nachrichten.			
Flächeninhalt und Eintheilung	1		
Bevölkerung	2		
Gebäude	7		
Viehstand	9		
Städte u. andere Orte über 2000 Einwohner	13		
Kirchliche Eintheilung	15		
Unterrichts-Anstalten	16		
Verhältniß der Zahl der Medizinal-Personen zu der der Einwohner	18		
Provinzial-Institute zu ver- schiedenen Zwecken.			
Die Rheinische Provinzial-Feuer-Sozietät	18		
Die Irrenheil-Anstalt zu Siegburg	20		
Die Arbeits-Anstalt zu Braunweiler	24		
Das Hebammen-Lehr-Institut zu Cöln	28		
zu Trier	28		
Das Landarmenhaus zu Trier	29		
Die Strafanstalt zu Trier	88		
Das Zuchthaus für Criminal-Verbrecher zu Werden	33		
Das Rheinische Landgestüt zu Wickerath	35		
Gewerbliche Verhältnisse.			
Im Regierungs-Bezirk Coblenz	36		
Cöln	39		
Düsseldorf	43		
Aachen	50		
Trier	56		
Uebersicht der ganzen Provinz	59		
Bezeichnung der bedeutendsten Fabrikation	59		
Schlussbemerkung	60		
Bergbau und Salinen	62		
		S t r a ß e n .	
Eintheilung			65
Solche, welche in der Rheinprovinz an- fangen und in Westphalen endigen			71
Unausgebaute			72
Barrieren-Einnahme			72
Geldverwendung			73
Weggeld auf den Bezirksstraßen			74
E i s e n b a h n e n .			
Die Rheinische			77
Die Düsseldorfer-Elsfelder			79
Dampfschiffahrt. Auf dem Rheine			80
Auf der Mosel			82
Landwehr-Bezirks-Eintheilung			83
Provinzialländische Verhältnisse			84
Betrag der directen Steuern und sonstigen directen Einnahmen			87
Geographische Beschreibung.			
Regierungs-Bezirk Coblenz			89
Cöln			91
Düsseldorf			93
Aachen			95
Trier			97
Gebirgszug			99
Wirkungskreis der Provinzial-Behörden			100
Zeitschriften und periodische Blätter			104
Zweite Abtheilung.			
H a n d - A d r e ß b u c h .			
Das Königliche Haus			111
Hofstaat des Königs, der Königin, der Königlichen Prinzen und Prinzessinnen			113
Adjutantur des Königs			116
Geheimes Cabinet			117
Ritter-Orden			117
Die obersten Staats-Behörden			118
Die Provinzial-Verwaltungs-Behörden			124
Besondere unter dem Oberpräsident stehende Anstalten			125

	Seite.
Die Regierungen nebst Ressort.	
Coblenz	126
Cöln	141
Düsseldorf	153
Nachen	171
Trier	182
Mitglieder des 6. Rheinischen Landtages	195
Die Universität zu Bonn	196
Gymnasien	198
Schullehrer-Seminarien	200
Censoren	200
Das Provinzial-Steuer-Directorat nebst Ressort	201
Das Ober-Bergamt nebst Ressort	210
Die Postämter und Anstalten	212
Das Bank-Comptoir zu Cöln	220
Die Münze zu Düsseldorf	220
Die Lotterie-Einnehmer	220
Die Justizbehörden.	
Der Rheinische Revisions- und Cassations- Hof	220
Der Appellations-Gerichtshof	221
Die Landgerichte, nebst Friedens- gerichten und Notarien.	
Nachen	221
Cleve	222
Coblenz	223
Cöln	224
Düsseldorf	226
Eibersfeld	226
Saarbrücken	227
Trier	228
Ergänzungsrichter sämtlicher Friedensge- richte	229
Gerichtsvollzieher bei den Land- und Frie- dens-Gerichten	232
Handel- und Fabrik-Gerichte	234
Der Justizsenat zu Ehrenbreitstein nebst Ressort	235
Katholischer Cultus.	
Erzdiözese Cöln	236
Diözese Trier	248
Aus der Diözese Münster	257

	Seite.
Evangelischer Cultus	259
Gensdarmerie	263
Telegraphen-Corps	268

Dritte Abtheilung.

Rang- und Quartier-Liste des Mi-
litärs und der Militair-
Behörden.

14. Division	273
8. Armee-Corps	277
15. Division	278
16. Division	278
Truppentheile beider Divisionen	279
4. Artillerie-Inspection.	
7. Brigade	288
8. Brigade	289
Reserve-Festungs-Artillerie	290
3. Ingenieur-Inspection	290
8. comb. Reserve-Bataillon	292
3. und 4. Schützen-Abtheilung	292
Preussisches Landwehr-Bataillon	292
Gräfrath'sches Landwehr-Bataillon	293
Garde-Landwehr	293
Inspecteur der Besatzung der Bundesfestung In den Bezirk des 8. Armee-Corps ab- commandirte Regimenter	295
Gouvernements und Commandanturen	297
Unmittelbar vom Kriegsministerio ressorti- rende Behörde	298
Gewehr-Fabrik zu Saaren	298
Artillerie-Depot	298
Das Cadetten-Corps zu Bensberg	299
Intendantur des 8. Armee-Corps nebst Ressort	299

Vierte Abtheilung.

Standesherrliche in der Rheinpro-
vinz residirende Familien, nebst
Beamten.

Salm-Reifferscheid-Dyck	303
Solms-Braunsfels	303
Solms-Lych	305
Wied	305

S. A. m. Br.
S. A. Schwar
R. A. 1. m. Br.
R. A. 1. m. G.
R. A. 1.
R. A. 2. m. St.
R. A. 2. m. St.
R. A. 2.
R. A. 2.
R. A. 3. m. S.
R. A. 3.
R. A. 4.
O. pr. 1. mér. m.
O. pr. 1. mér.
E. R. 1. Eiser
E. R. 2.
E. R. 2. w.
St. J. Gr. M.
St. J. St. J.
D. A. R., Caud
O. Militair
O.
F. W. 1., 2., 3
O. A. Allgem
O. Rettungs-

A. B. A. B. 2.

G. B. V. G. M.
Command.
G. Bd. T. G. M
G. Bd. T. 1. 3.
G. B. Z. L. G.
Commande

B. H. St. Su
B. M. J. 1. 2. 3
B. C. V. 1. 2. 3

B. L. 3. Leop

Br. H. I. 1. 2.
Br. M. E. Z.

Bezeichnung der Orden und Ehrenzeichen.

I. Vaterländische.

- S. N. m. Br. Schwarzer Adler-Orden mit Brillanten.
 S. N. Schwarzer Adler-Orden.
 R. N. 1. m. Br. Rother Adler-Orden 1. Klasse mit Eichenlaub und Brillanten.
 R. N. 1. m. G. — — — ohne — —
 R. N. 1. — — — ohne — —
 R. N. 2. m. St. m. Br. — 2. — mit Stern, Eichenlaub und Brillanten.
 R. N. 2. m. St. — — — ohne — —
 R. N. 2. — — — ohne Stern — —
 R. N. 3. m. S., (auch R. N. m. S. 3.) 3. — mit Schleife.
 R. N. 3. — — 3. — ohne — —
 R. N. 4. — — 4. — — — —
 O. pr. I. mér. m. G. Orden pour le mérite mit Eichenlaub.
 O. pr. I. mér. — — — ohne — —
 E. K. 1. Eisernes Kreuz 1. Klasse.
 E. K. 2. — — 2. — —
 E. K. 2. w. — — — am weißen Bande.
 St. J. Gr. M. St. Johanniter Großmeister.
 St. J. St. Johanniter.
 D. N. K., (auch D. K.) Dienstaufsichtungs-Kreuz.
 Ⓞ Militair-Ehrenzeichen 1. Klasse.
 Ⓞ — — 2. — —
 F. W. 1., 2., 3. Dienstaufsichtungs-Kreuz 1., 2., 3. Klasse.
 Ⓞ A. Allgemeines Ehrenzeichen.
 Ⓞ Rettungs-Medaille am Bande.

II. Fremde Orden und Verdienst-Medaillen.

- Herzoglich Anhalt-Bernburgsche.
 A. B. A. B. 2. Albrecht des Bären Orden: Com.
 Großherzoglich-Badensche.
 G. B. V. G. M. 1. 2. 3. Militair Carl Friedr. Verdienst-Orden: Herr und Großmeister, Großkreuz, Command., Ritter.
 G. Bd. T. G. M. Orden der Treue: Herr und Großmeister.
 G. Bd. T. 1. 3. — — — Großkreuz, Ritter.
 G. B. Z. L. G. M. 1. 2. 2. m. St. 3. Orden vom Jähringer Löwen: Herr und Großmeister, Großkreuz, Commandeur auch mit dem Stern, Ritter.
 Königlich Baiersche.
 B. H. St. Hubertus-Orden.
 B. M. J. 1. 2. 3. Milit. Max Josephs Orden, Großkreuz, Com., Ritter.
 B. C. V. 1. 2. 3. Civil-Verdienst-Orden der Krone: Großkreuz, Com., Ritter.
 Königlich Belgische.
 B. L. 3. Leopold-Orden: Ritter.
 Herzoglich Braunschweigische.
 Br. H. L. 1. 2. a. u. b. 3. Heinrich des Löwen Orden: Großkreuz, Com. 1. und 2. Klasse, Ritter.
 Br. M. E. Z. Militair-Ehrenzeichen.

Seite.
259
263
268

273
277
278
278
279

288
289
290
290
292
292
292
293
293
293

295
297

298
298
298
299
299

303
303
305
305

Königlich Dänische.

D. E. Elefanten-Orden.

D. D. 1. 2. 3. 4. Dannebrog-Orden: Großkreuz, Comm.-Kreuz, Ritter 1. und 2. Klasse.

Königlich Französische.

F. H. G. Orden des Heil. Geistes.

F. H. M. Orden des Heil. Michael.

F. L. 1. 2. 3. St. Ludwigs Militair-Orden: Großkreuz, Command., Ritter.

F. M. V. 1. 2. 3. Militair-Berdienst-Orden: Großkreuz, Command., Ritter.

F. E. L. 1. 2. 3. 4. 5. Ehren-Legion: Großkreuz, Groß-Offizier, Com., Offizier, Ritter.

Königlich Griechische.

G. E. 2. Erbszer-Orden: Groß-Commandeurkreuz.

Königlich Großbritannienische.

G. H. Hofenband-Orden.

G. B. 1. Bath-Orden 1. Klasse. (m. Br.) mit Brillanten.

G. B. 2. — 2. —

G. B. St. P. Sanct Patric-Orden.

Königlich Hannoverische.

H. G. 1. 2. 3. Guelfen-Orden: Großkreuz, Commandeur, Ritter.

H. St. G. 1. Sanct Georg-Orden 1. Klasse.

Kurfürstlich Hessische.

C. H. L. 1. Löwen-Orden: Großkreuz.

C. H. L. 2. a. u. b. desgl. Commandeur 1. und 2. Klasse.

C. H. L. 3. — Ritter.

C. H. E. H. Eiserner Helm.

C. H. M. V. Militair-Berdienst-Orden.

Großherzoglich Hessische.

G. H. L. 1. Ludwigs-Orden: Großkreuz.

G. H. L. 2. a. u. b. desgl. Commandeur 1. und 2. Klasse.

G. H. L. 3. a. u. b. desgl. Ritter

Fürstlich Lippe-Deitmoldische.

L. D. M. V. M. Militair-Berdienst-Medaille.

Herzoglich Luccasche.

L. M. G. 1. Militair St. Georgen-Orden 1. Klasse (m. Br.) mit Brillanten.

L. M. G. 2. — — — 2. —

L. M. G. 3. — — — 3. —

M.

Maltheser-Orden.

Großherzoglich Mecklenburgische.

M. V. M. Verdienst-Medaille.

Herzoglich Nassausche.

N. V. M. Verdienst-Medaille.

Königlich Niederländische.

N. L. 1. Löwen-Orden: Großkreuz.

N. L. 2. Löwen

N. L. 3. 4.

N. M. W. 1. 2.

N. M. W. 2.

N. M. W. 3.

N. M. W. 4.

Ö. G. V. Golde

Ö. M. T. 1. 2. 3.

Ö. L. 1. 2. 3. 4.

Ö. E. K. 1. 2. 3.

Ög. V. M. Gold

U. St. 1. 2. 3. 4.

O. V. 2. Verdien

Pg. Sp. Goldcr

P. S. u. L. 2. 3.

P. T. 1. 2. 3. 4.

R. A. d. St. 1.

R. A. N. St. 2.

R. W. A. Weiß

R. G. 1. 2. 3. 4.

R. W. 1. 2. 3. 4.

R. W. 4. St. 1.

R. A. 1. 2. 3. 4.

R. A. 3.

R. St. 1. St. 2.

(a. m.)

R. St. 2. (b. m.)

(c.)

R. St. 3.

R. E. D. d. T.

R. M. V. 1. 2. 3.

S. R. Rauten-

S. H. 2. 3. 4.

S. C. V. 2. 3. 4.

S. V. M. Gold

N. L. 2. Löwen-Orden: Commandeur.

N. L. 3. 4. — Ritter 1. und 2. Klasse.

N. M. W. 1. Militair-Wilhelms-Orden: Großkreuz.

N. M. W. 2. — — Commandeur.

N. M. W. 3. — — Ritter 1. Klasse.

N. M. W. 4. — — — 2. —

Kaiserlich Oestreichische und Königlich Ungarische.

Ö. G. V. Goldene Kette.

Ö. M. T. 1. 2. 3. Marie Theresien-Orden: Großkreuz, Commandeur, Ritter.

Ö. L. 1. 2. 3. Leopolds-Orden: Großkreuz, Commandeur, Ritter.

Ö. E. K. 1. 2. 3. Eisene Krone: 1., 2., 3. Klasse.

Ög. V. M. Goldene Verdienst-Medaille.

U. St. 1. K. Ungar. St. Stephans-Orden: Großkreuz.

Großherzoglich Oldenburgische.

O. V. 2. Verdienst-Orden: Com.

Päpstliche.

Pg. Sp. Goldener Sporn.

Persische.

P. S. u. L. 2. Sonnen- und Löwen-Orden 2. Klasse (m. Br.) mit Brillanten.

Königlich Portugiesische.

P. T. 1. Thurm- und Schwerdt-Orden: Großkreuz.

Russisch Kaiserlich-Königliche.

R. A. d. St. Andreas-Orden.

R. A. N. St. Alexander Newsky-Orden (m. Br.) mit Brillanten.

R. W. A. Weißer Adler-Orden.

R. G. 1. 2. 3. 4. 5. St. Georgen-Orden: 1., 2., 3., 4., 5. Klasse.

R. W. 1. 2. 3. 4. St. Vladimir-Orden: 1., 2., 3., 4. Klasse.

R. W. 4. St. Vladimir-Orden: 4. Kl. mit der Schleife.

R. A. 1. 2. 3. 4. 5. St. Annen-Orden: 1., 2., 3., 4., 5. Klasse.

1. u. 2. Kl. (m. Br.) mit Brillanten.

" " (m. Kr.) mit der Krone.

R. A. 3. 3. Klasse mit der Schleife.

R. St. 1. St. Stanislaus-Orden 1. Klasse.

(a. m. St.) — 2. Klasse mit dem Stern.

R. St. 2. (b. m. Kr.) — 2. — — der Krone.

(c.) — 2. — ohne —

R. St. 3. — 3. Klasse.

R. E. D. d. T. Ehren-Degen der Tapferkeit.

R. M. V. 1. 2. 3. 4. 5. Militair-Verdienst-Orden: Großkreuz, Command., Chevalier, goldenes, silbernes Kreuz.

Königlich Sächsische.

S. R. Rauten-Orden.

S. H. 2. 3. Militair-Orden St. Henrici: Commandeur, Ritter.

S. C. V. 2. 3. Civil-Verdienst-Orden, Comthur, Ritter.

S. V. M. Goldene Verdienst-Medaille.

Großherzoglich Sachsen-Weimarsche.			
G. S. F. 1. 2. 3. Falken-Orden: Großkreuz, Commandeur, Ritter.		20	3 stat
G. S. V. M. Verdienst-Medaille.		26	6 von
Herzoglich Sachsen-Ernestinische.			
H. S. E. H. 1. 2. 3. Haus-Orden, Großkreuz, Commandeur, Ritter.		—	1 t
Königlich Sardiniſche.			
S. An. Annuncianten-Orden.		60	26 stat
S. M. u. L. 1. 2. 3. St. Mauritius- u. Lazarus-Orden: Großkreuz, Commandeur, Ritter.		63	7 ist
Königlich Schwedische.			
S. Ser. Seraphinen-Orden.		—	8 stat
S. S. 1. 2. 3. a. b. c. Schwerdt-Orden: Commandeur des Großkreuzes, Commandeur, Ritter vom Groß-		83	10 —
kreuze 1. u. 2. Klasse, Ritter. (m. Br.) mit Brillanten.		84	— Auc
Sg. M. Goldene Medaille. (S. s. M.) Silberne Medaille.		89	27 Di
S. W. 1. 2. 3. Wafa-Orden: Commandeur des Großkreuzes, Commandeur, Ritter.		93	30 stat
S. N. 1. 2. Nordstern-Orden: Commandeur, Ritter.		94	6 stat
Königlich Sicilianische.			
Sic. F. 1. St. Ferdinand-Orden: Großkreuz.		95	10 —
Sic. J. St. Januar-Orden.		96	12 —
Sic. G. 1. 2. 3. St. Georgen-Orden: Großkreuz, Commandeur, Ritter.		100	13 —
Sic. 3. Orden beider Sicilien: Ritter.		—	8 vor
Königlich Spanische.			
S. G. V. Goldene Vlies.		101	15 stat
S. F. St. Fernando-Orden.		111	11 nac
S. C. St. Carlos-Orden.		118	19 stat
S. E. K. Ehrenkreuz.		—	Ge
Großherzoglich Toscanische.			
T. St. St. Stephans-Orden.		119	— Di
Großherrlich Türkische.			
T. N. J. Nischen-Istehar, (m. Br.) mit Brillanten.		—	5 von
Königlich Württembergſche.			
W. G. A. Goldener Adler-Orden.		121	10 stat
W. K. 1. 2. 3. Kronen-Orden: Großkreuz, Com., Ritter.		—	11 —
W. F. Orden König Friedrichs I.		122	26 —
		125	— Mi
			— Hr
			— Hr
		201	— sta
		202	— —
		203	— —
		204	— —
		205	— —
		—	— G
		206	— sta
		207	— 3i
		208	— sta

Berichtigungen, und Veränderungen während des Drucks.

a) Berichtigungen.

Seite.	Zeile.	
20	3	statt verlangt, lies erlangt.
26	6	von unten, statt 78, lies 83.
—	1	desgl. — 1830, lies 1840.
60	26	statt Wallefangen, lies Wallerfangen.
63	7	ist die Abtheilung in der Lommengahl unrichtig.
—	8	statt 787,728, lies 782,728.
—	10	— 2,413,780 lies 2,377,789.
83 } 84 }		Auch die Burgemeisterei Lieser, Kreis Bernkastel, gehört zum Prümischen Bat.
89	27	Die Schiffbarmachung ist von den Uferstaaten bereits beschlossen.
93	30	statt 9 Amsterdamer Pegelhöhe, lies 0 Pegelhöhe.
94	6	statt Pregel, lies Pegel.
95	10	— Marianer, Marianen.
96	12	— Fleiß, lies Fluß.
100	13	— die, — das hohe Beem.
—	8	von unten, statt derselben, lies dieselben.
101	15	statt reine, lies rein.
111	11	nach (Stettinsches) fehlt 1.
118	19	statt v. Mühler, lies Mühler.
—		Geheimer-Rath von Ingenheim.
—		— — Sethe.
119		Director des Allgemeinen Kriegs-Depart. v. Neyher.
—	5	von unten, statt auf, lies auch.
121	10	statt Schlöde, lies Schlotte.
—	11	— Batterie, — Lotterie.
122	26	— Willech, — Willich.
125		Mitglieder des Verwaltungs-Raths aus dem Personal des Provinzial-Landtags. Irrtheilanstalt Siegburg. Hr. Merkens zu Cöln. Hr. Steinkauler zu Mülheim. Arbeitsanstalt Brauweiler. Hr. Kamp zu Cöln. Hr. Schult zu Glessen. Hebammenlehrinstitut zu Cöln. Hr. Günther zu Düren, Hr. Mertens zu Cöln.
201		statt v. de Brinken, lies v. den Binken; Schüs, v. Schüs; Rosbach, Rosbach; v. Wölderndorf, v. Wölderndorff; Arvf, Arf; Fassau, Fassau.
202		— Rehum, lies Reckum; Gracher, Hauptamt-Assistent ist irrig zweimal aufgeführt; Hendrichs, Hendricks.
203		— Stuben, Struben; Brillig, Brilly.
204		— Haupt-Zollamts, lies Haupt-Steueramts. Frenz ist Hauptamts-Assistent.
205		desgl. desgl. Seger ist Ober-Steuercontroller.
—		Gerbts ist Einnehmer, Schallhorn Assistent.
206		statt Linsforst, lies Lingsfort.
207		Zwischen den Aemtern Bonn und Brühl fehlt Altentkirchen; statt Wetter, lies Welter; Nesselrath, Nesselrath.
208		statt Maul, lies Maule; Stäger, Straecker.

om Groß-

b) Veränderungen.

	Seite.
Schwester des Königs, Friederike Wilhelmine Alexandrine , Wittwe seit 7. März 1842.	112
Bruder des Königs, Friedrich Heinrich Albert , 3. Kind. Wilhelmine Luise Elisabeth Alexandrine , geb. 1. Februar 1842.	112
Des Prinzen Friedrich Wilhelm , Waters-Bruder des Königs Tochter, Friederike Franziska Maria Hedwig, verlobt seit 23. Februar, mit dem Kronprinzen von Baiern.	113
Hofstaat des Königs. Leibarzt Dr. Grim erhielt noch (H.G.1.) (N.L.1.)	114
General-Adjutant des Königs. Frhr. v. Nazmer erhielt noch (N.L.Gr.k.)	116
v. Neumann desgl.	116
Flügel-Adjutant. Maj. Gr. Solms-Laubach (R.W.4.) (R.A.4.) Zugang	117
Geheimes Cabinet des Königs. Dr. Müller erhielt noch (H.G.1.)	117
Ministerium des Königl. Hauses. Gr. zu Stollberg-Wernigerode erhielt noch (N.L.Gr.k.)	119
Justiz-Ministerium. Minister Dr. v. Savigny (N.A.2.m.E.u.St.) (E.R.2.w.) (R.St.2.m.St.) in Zugang; Dr. v. Kampf in Abgang.	120
Finanzministerium. Minister Gr. v. Alvensleben, mit einem Theile des Immediat-Vortrages in allgemeinen Landes-Angelegenheiten beauftragt, erhielt noch (Br.H.L.Gr.k.) kommt in Abgang. Frhr. v. Bodeischwingh, f. Ober-Präsident, in Zugang	120
Gen.-Dir. der Steuern, Kühne. Geh. Ob. Finanzrath (N.A.2.m.E.u.St.) (G.B.Z. L.2.) (B.C.V.2.) (C.H.L.2.) (S.C.V.2.) (G.S.F.2.) (W.K.2.) Zugang. Kuhl-	
meyer erhielt noch (Br.H.L.1.) Abgang.	121
Ministerium der auswärt. Angelegenh. Gr. v. Matschuh erhielt noch (B.L.Gr.m.) Abgang.	122
Frhr. v. Bulow, Gesandter zu Frankfurt a. M., erhielt noch (N.L.Gr.k.) Zugang	122
Gr. v. Willich-Lottum im Haag erhielt noch (St. m. Pr. zu N. A. 2.)	122
v. Seckendorf, Leg.-Rath (N.A.4.) (St. F.) (B.L.2.) Gesandte zu Hannover, Zugang	122
Frhr. v. Canitz bei Hannover Abgang, bei Wien Zugang.	122
Ober-Rechenkammer. Chef. Kuhlmeier, f. Finanz-Ministerium, an die Stelle von Aschenborn erhielt noch (Br.H.L.1.)	124
Ober-Präsident. vacant.	124
Consistorium. Dr. Nitsch, f. Univ. als Mitglied in Zugang	124
Regierung zu Coblenz nebst Ressort.	
Chef. vacant.	126
Assessoren. Dr. v. Bardsleben in Zugang. Gr. v. Bickers und Camphausen in Abgang	126
Referendar. v. Möller in Abgang	126
Regierungs-Secretär Ditto erhielt (N.A.4.)	127
Kreisbehörden. v. Möller wurde Landrath zu Simmern.	127
Burgemeister. Jung zu Norrath, Kreis St. Goar, ersetzt durch Mäbler, S.R.	129
Christmann " Altenahr, — " Ahweiler, — " Brunswicker	130
Kerp " Linz, — " Neuwied, — " Christmann	130
Steuer-Einnahmer. Kiffelbach, zu Bassenheim, Kreis St. Goar, ersetzt durch Cordier	130
Cordier " Oberfell, — " St. Goar, — " v. Coll	131
Kunze " Obermendig, — " Mayen, — " Kiffelbach	132
v. Coll " Flammersfeld, — " Altentkirchen, — " Schornheim	133
Kreischirurgus. Meirer zu Wehlar, Kreis Wehlar, ersetzt durch Eichler zu Abbach	135
Approbirter Arzt. Dr. Köpel, ließ sich in Coblenz nieder	136
Wundärzte I. ließen sich nieder. Wackermann zu Flammersfeld, Kreis Altentkirchen	137
— " — " Erufe " Senheim, — " Zell	137
— II. — " — " Jonas " Coblenz, — " Coblenz	137

Burgemeisterei
Burgemeister
Förster-Stelle.
Appr

Zu Cöln
" Bonn
" Bedburg im
" Commern
" Wiehl
" Münsterfeld
" Geisingen
" Lindlar
Wundarzt H.
Schulinspector
Handelskammer
E. F. Heima
vertreter:
E. Hammack

Wasser-Baume
Kreisphysikus
Promovirte
Cleve in
Apotheker in C

Burgemeisterei
Förster Diederich
diese

Wundarzt Lam

Collegium v. C
Steuer-Einnahmer

Forst Rodt, L
— Kobenba
först. Wad

Promovirte
Saarbrücke
Mitglied des
Universität D

Seite.	Regierung zu Cöln nebst Ressort.	Seite.
142.	Burgemeisterei Lürnich, Kreises Bergheim. Die Verwaltung wurde admt. übertragen dem	
beth	Burgemeister Dunwald zu Sindorf	143
112	Förster-Stelle. Zu Billenhaus, Oberförsterei Bille, besetzt durch Förster Nordhausen	146
isfa	Approbirte Aerzte. Theilweise früher schon vorhandene aber nicht	
ern.	aufgeführt, theilweise neu niedergelassene.	
113	Zu Cöln	
114	Dr. Dr. Bourel, Fischer, Gottschalk und Spangenberg	148
116	„ Bonn — v. Ibel, s. Univ. Kalkmann, Julius Wolf z. Poppelsdorf. Wurzer u. Waiz	148
116	„ Bedburg im Kreise Bergheim, Dr. Schaffrath	148
117	„ Commern — Euskirchen, „ van der Höhe	148
117	„ Wiehl — Gummersbach, „ Denbel	148
119	„ Münstereifel — Rheinbach, „ Hendrichs	149
St.)	„ Geistingen — Sieg-Kreis, „ Pesch	149
120	„ Lindlar — Wipperfürth, „ Stockhausen	149
iges	Wundarzt H. Zu Cöln, Maier	149
t in	Schulinspector des Dekanats. Hersel in Zugang	151
120	Handelskammer zu Cöln. Constatuirte sich durch neue Wahl. a) Mitglieder: L. Camphausen.	
Z.	E. F. Heiman. J. P. Mühlens. E. Boisseree. A. Reuß-Zäfferer. L. Cassione. b) Stell-	
ahl-	vertreter: J. Dickopf. J. A. Bilstein. W. A. Norrenberg. E. H. Dahlen. J. C. Pielsticker.	
121	E. Hammacher. E. Gohr. M. Hummelsheim	152
122	Regierung zu Düsseldorf nebst Ressort.	
ang	Wasser-Baumeister für die untere Ruhr und Hafen Ruhrort, Hoffmann, Zugang	162
122	Kreisphysikus Kreises Elberfeld, Dr. Sonderland in Abgang; Stelle vacat	163
ang	Promovirte Aerzte. Dr. Dr. Agets zu Wald; Willich zu Rheinberg in Zugang; Arzt zu	
122	Cleve in Abgang	165
vorn	Apotheker in Cleve, v. Schwedler in Abgang; Herrentöhl in Zugang	168
124	Regierung zu Aachen nebst Ressort.	
124	Burgemeisterei Neuland, Kreises Malmedy, besetzt durch Mequet	174
126	— Cronenburg, Freiherr v. Palland in Abgang, Haack in Zugang	175
126	Förster Diebriehs zu Dedenborn, Oberförst. Höven, ersetzt durch Hesse zu Dreiborn	177
126	diese Stelle vacat, Zahn auf die vacante Stelle, Wesdre Oberförst. Eupen	—
127	— Tenze — Lichtenbüsch	—
127	Wundarzt Lammers von Uebach, Kr. Geisenkirchen nach Simmerath, Kr. Montjoie verzogen	180
129	Regierung zu Trier nebst Ressort.	
130	Collegium v. Schenk, Regierungs-rath, Camphausen, Assessor in Zugang	183
130	Steuer-Einnehmer Lanisch zu Vitburg. Seypp zu Duttweiler, Kreises Saarbrücken	186
r	— Lauer zu Tholet, Kreises Dittweiler, provisorisch ernannt	188
l	Först Rodt, Oberförst. Balesfeld. Hülfsaufseher Ihshardt zum Förster ernannt	—
ach	— Rodenbach, — Trier. Förster Hamm ersetzt durch Schwachow zu Steinberg, Ober-	
eim	först. Wabern, letzte Stelle vacat	189
135	Promovirte Aerzte, Dr. Dr. v. Pochhammer zu Neunkirchen; Schmitz zu Verntastel; Zwick zu	
136	Saarbrücken, Zugang	192
137	Mitglied des Provinzial-Landtags Graf Berg v. Trips, Abgang	195
137	Universität Dr. Nitsch, Professor extraordin. wurde Mitglied des Consistorii zu Coblenz	196

	Seite.
Gymnasien. Coblenz, Oberlehrer Cappelmann in Zugang; Ditges in Abgang	199
Kreuznach, Director Dr. Art in Zugang; Duisburg, Knebel desgl.	—
Saarbrücken, Lehrer Elfermann erhielt das Prädikat Oberlehrer	200
Wetzlar, Director Dr. Art in Abgang; Dr. Hanke in Zugang	—
Provincial-Steuer-Directorat nebst Ressort.	
Meyer, Geh. Regierungs-Rath in Abgang, Stelle unbesetzt. v. den Brinken, Regier.-Rath	
Voigtel, v. Kapf, Breitbach in Abgang; Griefemann, Freusberg, Ditmar, Regierungs-	
Räthe in Zugang	201
Breitbach, Stempel-Fiskal in Crefeld in Abgang vacat. Secretär Charles, Assistent	202
Hauptzollamt Aachen.	
Freusberg, Ober-Zollinspector in Abgang vacat. Scheffer und Wabl, Steuer-Inspector,	
Vörzgen, Ober-Controllleur, Müller, Assistent in Zugang	202
Hauptzollamt Cranenburg. Bergmann, Ob.-Gr.-Controllleur in Zugang	—
— Emmerich. An die Stelle des Ob.-Gr.-Controllleurs Rudolphi, Mörs	
— Kaldenkirchen. Rudolphi, Ob.-Gr.-Controllleur in Zugang	203
— Malmedy. Kühle, Oberinsp. in Abgang; Dberg, Ober-Landgerichts-Assessor	
als solcher in Zugang	—
— Saarbrücken. Engelbrecht, Hauptamts-Assistent in Abgang vacat	—
— Trier. Frisch, Wabl, Krabe in Abgang; Voissier als Hauptamts-Assistent in	
Zugang. Blandau, Viethge, Ringelhard und Schönfelder sind Hptamts-Assist.	—
— Wassenberg. Statt Winkel, Siemens, Ob.-Gr.-Controllleur zu Geilenkirchen	
— — v. Possek, Winkel, — — Heinsberg	—
— — Müller, Hp.-Zollamts-Ass. Limbeck; statt Streit, Katterbach	—
— Coblenz. Rendant, Regierungs-Assessor Feickert in Zugang	—
Hauptsteueramt für ausländische Gegenstände zu Cöln. Vogler ist Ober-Controllleur	204
— „ inländische — — Thynell „ — Steuer — —	—
— Schneider erhielt Präd. Inspector, Kunsfmüller in Abgang. Stelle unbesetzt	
— Senf als Thorcontrollleur in Abgang; v. Streit in Zugang	—
— Weckbecker als Hauptamtsassistent in Zugang	—
— zu Düsseldorf. v. Possek als Ober-Steuercontrollleur zu Düsseldorf in Zugang	—
Neben-Amt I. zu Elten. Einnehmer Kleinan in Zugang	206
— „ Perl. — Frinken in Abgang vacat	—
— „ Roth. — Henschel in Zugang	—
— „ Rothenhauf — Siebert	—
Unter-Amt Geldern u. Kempen — Rüp und Sabel haben getauscht	—
— zu Schweich — Rüp in Abgang vacat	207
— „ Bacharach — Schulze — Frisch in Zugang	—
— „ Wevelinghoven — Schneider — Cappel —	—
— „ Solingen — Schmidt — Schulze —	—
Receptur „ Montjoie — Abraham in Zugang	208
— „ Kirchberg — Weinmann in Abgang; Neumann in Zugang	—
— „ Oberwesel — Bernharði — Weinmann —	—
— „ Dierdorf — Siebert — Bernharði —	—
Justizbeamte.	
Appellations-Gerichtshof. Advocat-Anwälte Keiner, Wallraff, Seligmann in Zugang	221

Landgericht zu
Landgericht zu
— "
— "
Ergänzungsricht
Gerichtsvollzieh
Katholischer Er
Rang und Du
Titel: Ober

	Seite.		Seite.
	199	Landgericht zu Coblenz. Assessor Mathieu in Abgang; Advocat-Anwalt Klein in Zugang	223
	—	Landgericht zu Cöln. — Mylius —	230
	200	— „ Saarbrücken — v. Handel als solcher in Abgang, als Rath in Zugang	231
	—	— „ Trier, Landgerichtsrath Mathieu in Zugang	—
	—	Ergänzungsrichter Becker zu Adenau im Landgerichts-Bezirk Coblenz in Abgang	230
	—	Gerichtsvollzieher Heinrichs zu Saarbrücken in Zugang	233
Rath	—	Katholischer Cultus. Erzdiözese Cöln, Decanat Gemünd. Pfarrer Jost erhielt (N. A. 4.)	245
igs	201	— — Lövenich. — Bechem	246
	202	Rang- und Quartier-Liste. Garnison-Verwaltung zu Luxemburg, Kriegsrath Adloff erhielt	299
	—	Titel: Ober-Proviantmeister, Garnison-Verwaltungs-Director, Kriegsrath	—
tor,	202		
	—		
	—		
	203		
ffor	—		
	—		
t in	—		
ffst.	—		
chen	—		
g	—		
bach	—		
	204		
	—		
setzt	—		
	—		
gang	—		
	206		
	—		
	—		
	—		
	207		
	—		
	—		
	208		
	—		
	—		
	—		
	221		



Statist

Nach der neu
dratmeilen, w
Kreis Weylar
Braunsfels mit
Quadratmeilen
Die versch

Ackerland
Wiesen, Weide
Holzungen
Gärten und G

Die Provi
meister verwalt

S r e

Im Reg.-Bezirk

Coblenz

St. Goar

Creuznach

Simmern

Zell

Cochern

Mayen

Albenau

Ahrweiler

Neuwied

Altenkirchen

Weylar

Erste Abtheilung.

Statistische und topographische Nachrichten über die Rheinprovinz am Schlusse des Jahres 1840.

I. Flächen-Inhalt und Eintheilung.

Nach der neuesten Vermessung beträgt der Flächen-Inhalt der Provinz 487,14 geographische Quadratmeilen, wovon auf die zusammenhängende Hauptmasse 477,54 und auf den isolirt gelegenen Kreis Wezlar 9,6 Quadratmeilen fallen, worunter die Ständesgebiete Wies mit 8,29, Solms-Braunfels mit 5,18, Hohenfels mit 1,11, Wildenburg-Schönstein mit 1,92 geographische Quadratmeilen begriffen sind.

Die verschiedenen Culturarten dieses Flächen-Inhalts betragen:

	Morgen.		Morgen.
Ackerland	4,137,946	Heiden, Wild- und Schiffelland	1,480,296
Wiesen, Weiden und Hüden	1,026,997	Weinberge	49,750
Holzungen	3,203,662	Sonstige Cultur-Arten	49,539
Gärten und Gemüsegelder	196,660	Wege, Flüsse und Bäche	304,440
	10,449,290		

10,449,290 preussische Morgen.

Die Provinz ist in 60 Kreise und 766 Burgeameistereien getheilt, welche durch 565 Burgeameister verwaltet werden, und 2,772 Gemeinden enthalten, davon kommen auf den

K r e i s.	Burge- ameistereien.	Burge- meister.
Im Reg.-Bezirk Coblenz.		
Coblenz	8	8
St. Goar	10	8
Creuznach	12	11
Simmern	6	6
Zell	5	5
Cochem	7	6
Mayen	6	6
Altenau	6	6
Ahrweiler	7	7
Neuwied	4	4
Altenkirchen	9	9
Wezlar	10	8
	= 90	84

	Burge- ameistereien.	Burge- meister.
Im Reg.-Bezirk Cöln.		
Bergheim	16	12
Bonn	8	8
Euskirchen	17	14
Gummersbach	10	8
Cöln Land	13	13
„ Stadt	1	1
Mühlheim	9	8
Rheinbach	5	5
Siegbreis	17	16
Waldbröl	5	5
Wipperfürth	5	5
	= 106	95

	Burge- meistereien.	Burge- meister.
Im Reg.-Bezirk Düsseldorf.		
Düsseldorf	10	5
Elberfeld	8	8
Solingen	12	9
Penney	8	8
Rees	9	9
Duisburg	13	11
Geldern	41	16
Cleve	16	12
Kempen	22	12
Gladbach	13	10
Grevenbroich	15	12
Crefeld	12	7
Neuß	15	10
	= 194	129
Im Reg.-Bezirk Aachen.		
Aachen Stadt	1	1
" Land	20	16
Düren	27	21
Erfelenz	13	13
Eupen	8	6
Geilenkirchen	13	10
Heinsberg	21	20
Jülich	16	13
Malmedy	15	11
Montjoie	11	11
Schleiden	22	14
	= 167	136

	Burge- meistereien.	Burge- meister.
Im Reg.-Bezirk Trier.		
Daun	12	7
Prüm	29	10
Witburg	41	12
Wittlich	19	10
Berncastel	11	9
Trier Stadt	1	1
" Land	24	15
Saarburg	11	7
Merzig	9	7
Saarlouis	10	7
Dittweiler	7	5
Saarbrücken	10	8
St. Wendel	7	7
	= 191	105
Reg.-Bez. Aachen		
" " Düsseldorf	167	136
" " Köln	194	129
" " Coblenz	106	95
	90	84
	= 748	549
Die Standesherrlichen Gebiete		
Braunsfels	8	8
Wied	10	8
	= 766	565

II. Bevölkerung.

Die Zählung am Schlusse des Jahres 1840 ergab die Seelenzahl von	2,550,553
Im Jahre 1816 betrug diese nur	1,849,711
Im letztgenanntem Jahre war aber der Kreis St. Wendel mit 36,499 Seelen noch nicht mit der Provinz vereinigt, es ergibt sich folglich seit 24 Jahren ein Bevölkerungszuwachs von	664,343 Seelen.
Die Zählung des Jahres 1837 ergab	2,433,419
Folglich Zuwachs während der letzten 3 Jahre	117,134
Von der Gesamtbevölkerung kommen auf das Land	1,892,432
Auf die Städte	658,121

Darunter In der Zahl Es vertheilt
Kreise.
Coblenz
St. Goar
Creuznach
Simmern
Zell
Cochem
Mayen
Adenau
Ahrweiler
Neuwied
Allentkirchen
Wetzlar
Summa
Kreise.
Daun
Prüm
Witburg
Wittlich
Berncastel
Trier Landfr.
" Stadfr.
Saarburg
Merzig
Saarlouis
Saarbrücken
Dittweiler
St. Wendel
Summa

Burge-
meister.

Darunter sind dem Geschlechte nach, männliche 1,278,637, weibliche 1,271,916.
In der Ehe leben 404,690 Männer, 407,878 Frauen, einschließlich des Wittwen-Standes.
Die Zahl der Taubstummen beträgt 1512, die der Blinden 1517.
Es vertheilet sich die Bevölkerung von 1840 unter die Regierungs-Bezirke und Kreise.

Aa. Regierungs-Bezirk Coblenz.

Kreise.	Flächen-Inhalt nach geographischen Quadrat-Weilen.	Anzahl der Bur-gemeiste-reien.	Gesammt-Bevölke-rung.	Nach dem Confessions-Verhältnisse.				Es kom-men auf die Quadrat-Weile.
				Katholiken.	Evangelische.	Meno-niten.	Juden.	
Coblenz	4,92	8	51,855	45,950	4,993	25	947	
St. Goar	8,48	10	34,283	27,926	5,967	—	390	
Kreuznach	10,09	12	52,508	21,524	29,377	14	1593	
Simmern	10,43	6	36,759	14,668	21,433	—	658	
Zell	6,77	5	28,158	18,628	9,245	—	285	
Cochem	9,15	7	32,434	31,975	95	—	364	
Mayen	10,55	6	44,464	43,372	266	6	820	
Udenau	10,00	6	22,995	22,945	38	—	12	
Ahrweiler	6,76	7	31,687	30,421	788	4	474	
Neuwied	11,30	14	57,015	35,279	20,526	137	1073	
Altenkirchen	11,62	9	34,929	16,665	18,042	3	219	
Wetzlar	9,60	10	39,093	1,001	37,282	53	757	
Summa	109,64	100	466,180	310,354	147,992	242	7592	4252

Bb. Regierungs-Bezirk Trier.

Kreise.	Flächen-Inhalt nach geographischen Quadrat-Weilen.	Anzahl der Bur-gemeiste-reien.	Gesammt-Bevölke-rung.	Nach dem Confessions-Verhältnisse.				Es kom-men auf die Quadrat-Weile.
				Katholiken.	Evangelische.	Meno-niten.	Juden.	
Dam	11,11	12	23,904	23,871	33	—	—	
Prüm	16,72	29	29,578	29,499	71	—	8	
Bitburg	14,8	42	39,941	39,843	63	12	23	
Wittlich	11,67	18	34,303	33,848	61	33	361	
Berncastel	12,14	10	43,318	29,155	13,293	—	870	
Trier Landfr.	17,35	24	55,925	54,194	1,127	15	589	
" Stadfr.	1,10	1	23,748	22,247	1,132	—	369	
Saarburg	8,25	11	29,400	29,117	77	40	166	
Merzig	7,60	9	31,503	31,100	107	19	277	
Saarlouis	8,06	16	45,061	43,642	639	23	757	
Saarbrücken	6,98	10	37,626	18,561	19,001	17	47	
Ottweiler	5,37	7	27,896	18,219	8,996	9	672	
St. Wendel	10,50	7	36,499	18,922	17,137	5	435	
Summa	131,13	196	458,702	392,218	61,737	173	4574	3421

2,550,553
1,849,711
) nicht mit

13 Seelen.

19 —

34 —

32 —

21 —

Ee. Regierungs-Bezirk Düsseldorf.

Es kommen auf die Quadrat-Meile.	Kreise.	Flächen-Inhalt nach geographischen Quadrat-Meilen.	Anzahl der Bürgergemeinden.	Gesamte Bevölkerung.	Nach dem Confessions-Verhältnisse.				Es kommen auf die Quadrat-Meile.
					Katholiken.	Evangelische.	Mennoniten.	Juden.	
	Düsseldorf	7,35	10	69,969	55,840	13,435	4	690	
	Elberfeld	5,47	8	110,682	19,525	90,757	16	384	
	Solingen	5,35	12	60,212	21,343	38,656	2	211	
	Lennepe	5,33	9	62,536	9,010	53,499	—	27	
	Duisburg	11,78	13	90,687	41,599	48,016	5	1067	
	Rees	9,16	9	47,561	31,357	16,012	16	476	
	Neuß	5,32	15	34,305	33,871	485	—	449	
	Grevenbroick	4,32	15	33,579	27,437	5,348	1	793	
	Slabbach	4,45	13	53,566	43,732	9,295	4	535	
	Ercfeld	3,93	12	48,419	37,883	9,174	770	592	
	Kempen	7,09	20	55,691	53,814	1,381	3	493	
5361	Geldern	19,49	11	88,524	66,289	21,676	5	554	
	Cleve	9,08	16	45,767	41,454	4,786	47	480	
	Summa	98,32	193	802,998	482,854	312,520	873	6751	8,167

Wiederholung.

Es kommen auf die Quadrat-Meile.	Regierungs-Bezirke.	Flächen-Inhalt nach geographischen Quadrat-Meilen.	Anzahl der Bürgergemeinden.	Gesamte Bevölkerung.	Nach dem Confessions-Verhältnisse.				Es kommen auf die Quadrat-Meile.
					Katholiken.	Evangelische.	Mennoniten.	Juden.	
	Coblenz	139,64	100	406,180	310,354	147,992	242	7592	
	Trier	131,13	196	458,732	392,218	61,737	173	4374	
	Aachen	75,65	171	382,875	369,112	11,371	4	2388	
	Cöln	72,40	105	439,798	375,122	59,733	26	4917	
	Düsseldorf	98,32	183	802,998	482,854	312,520	873	6751	
	Summa	487,14	765	2,550,553	1,929,660	893,353	1318	26,222	5236

Von der Bevölkerung des Regierungs-Bezirks Coblenz kommen:

6075	Auf das Immediat-Gebiet	399,160	286,889	105,944	67	6260
	" " Standes-Gebiet Wies	39,190	17,970	20,334	134	752
	" " Solms-Braunfels	19,181	224	18,709	30	518
	" " Hohenfolms-Rich	3,295	6	3,216	11	62
	" " Wildenburg-Schönstein	5,354	5,265	89	—	—
	Summa	67,020	23,465	42,048	175	1332

Es fallen

a) auf den westrheinischen Theil der Provinz (linkes Rheinufer). Bom Regierungsbezirk Coblenz die Kreise Coblenz, ausschließlich der Bürgermeistereien Ehrenbreitstein, Ballendar und Bendorf, St. Goar, Kreuznach, Simmern, Zell, Cochem, Mayen, Ahenau und Ahrweiler	320,357	244,372	71,049	41	5195
Regierungsbezirk Trier	458,702	392,218	61,737	173	4574
Regierungsbezirk Aachen	382,875	369,142	11,371	4	2388
Bom Regierungsbezirk Cöln der Kr. Cöln (ausschließlich der Bürgermeisterei Deutz) die Kreise Bergheim, Euskirchen, Rheinbach, Bonn, (ausschließlich der Bürgermeisterei Villich)	246,563	234,912	7,989	5	3657
Bom Regierungsbezirk Düsseldorf, die Kreise Neuss, Kempen, Grevenbroich, Gladbach, Erefeld, Geldern und Cleve	361,351	304,480	52,145	830	3896
Summa	1,769,448	1,544,794	204,291	1053	19,710

b) auf den ostrheinischen Theil der Provinz (rechtes Rheinufer).

Bom Regierungsbezirk Coblenz die Bürgermeistereien Ehrenbreitstein, Ballendar und Bendorf, Kreises Coblenz, und die Kreise Neuwied, Astenkirchen und Wehlar	145,823	66,282	76,943	201	2397
Bom Regierungsbezirk Cöln die Bürgermeisterei Deutz, Landkreises Cöln, die Bürgermeisterei Villich, Kreises Bonn, ferner die Kreise Sieg, Mühlheim, Summersbach, Wipperfürth und Waldbröl	193,235	140,210	51,744	21	1263
Bom Regierungsbezirk Düsseldorf die Kreise Düsseldorf, Elberfeld, Solingen, Lennep, Duisburg und Nees	441,647	178,374	260,375	43	2855
Summa	780,705	384,866	389,062	265	6512

Von der Gesamtbevölkerung kommen:

auf das Land	1,892,432
„ die Städte	658,121
Summa	2,550,553
In der Ehe und im Wittwenstande, Männer	404,690
In der Ehe und im Wittwenstande, Frauen	407,878

Dem Geschlechte nach sind vorhanden:

männliche	1,278,637
weibliche	1,271,916
Summa	2,550,553
und zwar männlich über 16 Jahre	768,069
— weiblich — — — — —	777,308

Die Zahl
Regierungsbezirk

Coblenz
Trier
Aachen
Cöln
Düsseldorf

Summa .
Es kommt
Die Zahl
Regierungs-Bezirk

Coblenz
Trier
Aachen
Cöln
Düsseldorf

Summa .
Das Verhältniß
gleich.

Die Gesamt
Davon sind
a) Zu
b) S
c) Zu

Die Zahl der Taubstummen ist 1542 und zwar dem Alter und Geschlechte nach in den Regierungsbezirken

	Kinder vor vollendetem 5. Lebens-Jahre.		Nach dem 5. und vor vollendetem 15. Jahre.		Nach dem 15. aber vor vollendetem 30. Jahre.		Nach vollendetem 30. Jahre.		Zahl aller Taubstummen.
	männlich.	weiblich.	männlich.	weiblich.	männlich.	weiblich.	männlich.	weiblich.	
Coblenz	10	4	60	69	77	67	62	59	438
Trier	10	3	48	36	87	58	67	39	348
Rachen	4	3	29	27	30	34	38	30	195
Cöln	2	3	56	31	62	32	33	31	250
Düsseldorf	5	11	51	27	78	48	60	31	311
Summa . .	31	24	244	190	334	239	260	190	1542

Es kommt folglich auf etwa 1650 Menschen ein Taubstummer.

Die Zahl der Blinden ist 1517 und zwar dem Alter und dem Geschlechte nach in den Regierungs-Bezirken:

	Kinder vom frühesten Alter bis zum vollendetem 15. Lebensjahre.		Nach dem 15. aber vor vollendetem 30. Lebensjahre.		Nach vollendetem 30. Lebensjahre.		Zahl aller Blinden.
	männlich.	weiblich.	männlich.	weiblich.	männlich.	weiblich.	
Coblenz	14	15	18	18	109	106	280
Trier	14	9	27	30	92	74	246
Rachen	8	17	24	24	147	122	342
Cöln	4	7	21	15	123	112	282
Düsseldorf	19	13	30	27	164	114	367
Summa . .	59	61	120	114	635	528	1517

Das Verhältniß der Blinden zur Gesamtbevölkerung, ist dem der Taubstummen ohngefähr gleich.

III. Gebäude.

Die Gesamtzahl sämmtlicher in der Provinz vorhandenen Gebäude beträgt . . . 759,655
 Davon sind öffentliche Gebäude:

- a) Zum öffentlichen Gottesdienst bestimmte Kirchen und Bethäuser . . . 3,606
- b) Schulhäuser für den öffentlichen Unterricht . . . 3,194
- c) Zur Aufnahme und Verpflegung von Waisen, Kranken und Verlassenen . . . 219

handen:
 1,278,637
 1,271,916
 2,550,553
 768,069
 777,308

d) Zur Versammlung und Geschäftsführung der Landes-Collegien, Justiz- Polizei, Steuer-Behörden und der Gemeinde-Vorstände	417
e) Zu andern Zwecken, der geistlichen und weltlichen, auch der Communal- Verwaltung bestimmt	4,280
f) Militair-Gebäude, einschließlich der Magazine und Lazarethe	236
Summa 1. öffentliche	11,952
Privat-Gebäude:	
a) Wohnhäuser	377,003
b) Fabrik-Gebäude, Mühlen, Privat-Magazine	11,454
c) Ställe, Scheuern und Schoppen	369,246
Summa 2. private	747,703

Auf die einzelnen Regierungsbezirke kommen:

Regierungs-Bezirk.	Öffentliche Gebäude.			Privat-Gebäude.		
	Für den Gottesdienst und Schulunter-richt.	Zu Zwecken der Verwal-tung.	Militair-Gebäude.	Wohnhäuser.	Fabrik-Gebäude, Mühlen und Privat-Magazine.	Ställe, Scheuern und Schoppen.
Coblenz	1743	1303	46	73,507	2189	115,476
Trier	1717	1079	41	68,543	2011	59,309
Nachen	1073	703	27	61,445	1624	38,415
Cöln	957	652	67	69,533	1251	73,858
Düsseldorf	1310	1179	55	103,975	4379	81,988
Summa . .	6800	4916	236	377,003	11,454	369,246
Bestand von 1837	6784	4868	217	363,330	10,930	349,789
Zuwachs . .	16	48	19	13,673	524	19,457

Auf jedes Wohnhaus der Provinz kommen durchschnittlich 7, auf jede der sub V. genannten Städte 10, und auf die des platten Landes 6 Menschen, Alles in runder Zahl.

Regierungs-
Bezirk.

Coblenz 1
Trier 2
Nachen 1
Cöln 1
Düsseldorf 3
Zählung
1840
Summa 10
Gegen den
Bestand v.
1837
ist Zuwachs
Abgang

Es komme

Die Zahl
Maassstab des
tigere Indizien
wie hier in die
Die Pferd
ren benutzt wer
finden, wo es
tung hier der
Schweine, wel
Ich bitte
des Zustandes
rungs-Bezirken
das Auge zu f
Um dem
Werth und Nu
welche Reductio

IV. Viehstand.

Regierungs-Bezirk.	Pferde, ausschließlich der des Militärs.			Maultiere.	Esel.	Rindvieh.	Schaafe.				Ziegen und Böcke.	Schweine.	
	So im Gebrauche.	Füllen.	Summa.				Merinos od. ganz veredelte.	Halbveredelte Landschaafe.	Unveredelte.	Summa.			
4,280 236 11,952													
377,003	Coblenz	13,743	1498	15,241	27	399	180,036	3224	27,899	121,018	152,141	18011	44,209
11,454	Trier	24,648	4155	28,803	12	237	174,971	160	12,189	178,919	191,268	14787	88,661
369,246	Nachen	19,182	3257	22,439	4	169	123,093	5841	51,272	14,665	71,778	16478	36,315
747,703	Cöln	16,501	2163	18,664	23	209	141,688	5390	33,767	73,354	112,511	10035	39,627
	Düsseldorf	33,038	4782	37,820	15	279	176,435	6007	28,434	49,119	83,560	33122	76,259
	Zählung 1840												
	Summa	107,112	15,855	122,967	81	1293	796,223	20622	153,561	437,075	611,258	92433	285071
	Gegen den Bestand v. 1837	—	—	122,114	94	1269	773,813	26026	135,861	446,894	608,781	83124	276034
	ist Zuwachs	—	—	853	—	24	22,410	—	17,700	—	2477	9309	8137
	ist Abgang	—	—	—	13	—	—	5404	—	9819	—	—	—

Es kommen auf die □Meile . . . 251 Pferde.

3 Esel.

1589 Stück Rindvieh.

1255 Schaafe.

171 Schweine.

Die Zahl des Wirthschaftsviehes, nämlich des Rindviehes und der Schaafe, ist der richtigste Maaßstab des Zustandes des Ackerbaues und des Wohlstandes des Landmannes, wenn nicht richtigere Indizien, z. B. Ertrags-Berechnungen vorliegen, welche sich aber von großen Flächen, die wie hier in die Hunderte von □Meilen gehen, nicht aufstellen lassen.

Die Pferde, welche außer der Landwirthschaft zu vielen andern Zwecken, z. B. zu Frachtfuhren benutzt werden, geben eben so wenig als die Ziegen, deren sich in der Regel die meisten da finden, wo es auf dem Lande viele Familien mit sehr kleinem Grundbesitze giebt, welche Behauptung hier der Regierungs-Bezirk Düsseldorf mit seinen vielen Fabrikarbeitern bestätigt, und die Schweine, welche mehr Handels- als Wirthschafts-Artikel sind, keinen desfalligen Anhaltspunkt.

Ich bitte deshalb in der nachfolgenden summarischen Berechnung, welche ich zur Ermittlung des Zustandes des Ackerbaues und des Wohlstandes des Landmanns in den verschiedenen Regierungs-Bezirken der Provinz anlegte, vorzüglich den Bestand des Rindviehes und der Schaafe in das Auge zu fassen.

Um dem Leser die Ansicht zu erleichtern, habe ich nach der allgemeinen Norm 10 Schaafe in Werth und Nutzen einer Kuh gleichgestellt, und die Schaafe mit dieser Zahl auf Rindvieh reducirt, welche Reduction zeigt, daß im Regierungs-Bezirk Cöln der Viehstand am stärksten ist, folglich

angenommen werden kann, daß der Ackerbau dort am höchsten steht, welche Ermittlung sich durch die beigefügte Angabe der Grundsteuer der Regierungs-Bezirke bestätigt, indem sich diese auf Abschätzung gründet. Der Regierungs-Bezirk Düsseldorf steht zwar in der Grundsteuer höher als der Regierungs-Bezirk Cöln, obgleich der Viehstand in letzterem stärker als in ersterem ist, es auch nicht angenommen werden kann, daß der Boden im Regierungs-Bezirk Düsseldorf besser, als in dem von Cöln ist.

Der Grund davon mag in dem höheren Miethwerthe der Wohnungen der Fabrikanten, als der der Landbauer zu finden sein, denn von den in der Provinz existirenden 74 Ortschaften über 2000 Seelen kommen auf diesen Regierungs-Bezirk 31; obgleich er den Regierungs-Bezirken Trier und Coblenz in der Grundfläche sehr nachstehet, und ersterer nur 9, letzterer nur 17 derselben zählt.

Regierungs- Bezirke.	Flächen- Inhalt nach Quadrat Meilen.	Pferdezahl.		Rindviehzahl.		Schaafzahl.		Die Schaafe mit 10 auf Rindvieh reducirt, Rindvieh über- haupt.	Schweinezahl.		Grund- steuer per Qua- drat Meile. Thlr.
		Im Bezirk.	per Quadrat Meile.	Im Bezirk.	per Quadrat Meile.	Im Bezirk.	per Quadrat Meile.		Im Bezirk.	per Qua- drat- Meile.	
Coblenz	109	15,241	139	180,036	1651	152,142	1396	1792	44,209	406	3898
Trier	131	28,803	219	174,971	1336	191,268	1460	1482	88,661	677	2816
Nachen	75	22,439	299	123,093	1641	71,778	957	1337	36,315	484	4699
Cöln	72	18,664	258	141,688	1966	112,511	1563	2122	39,627	550	5829
Düsseldorf	98	37,820	386	176,435	1800	83,560	853	1883	76,259	778	6909

Wenn auch die Pferde und die Schweine nicht zur Berechnung gezogen sind, wurden sie doch, und zwar aus dem Grunde mit aufgenommen, weil die Kenntniß des Verhältnisses der Zahl zur Bodenfläche, in mancher andern Hinsicht von Interesse ist.

Ich halte es nothwendig mich über den Zustand der verschiedenen Viehgattungen näher auszusprechen, deshalb folgendes:

A. Die Pferdezuucht

Ist wie die Zahlen erweisen nicht bedeutend, sie ist aber seit ihr das Gouvernement dadurch, daß es aus dem Landgestüte zu Warendorf in der Provinz Westphalen Beschäler auf das Land schickte und am 20. December 1832 die Hengst-Köhrordnung erließ, Aufmerksamkeit geschenkt hat, im Steigen, und wird, da die Provinz seit 1840 ebenfalls ein Beschäl-Depot, (zu Wickrath im Regierungs-Bezirk Düsseldorf) hat, um so mehr jetzt mit rascheren Schritten steigen da durch die Einrichtung der Remonte-Märkte den Pferde-Besitzern Gelegenheit gegeben ist, ihre Pferde guten Preises zu verkaufen. Obgleich im Regierungs-Bezirk Trier nur 219 Stück auf die □Meile Bodenfläche kommen, so hat derselbe verhältnismäßig doch mehr zu verkaufen als der Regierungs-Bezirk Düsseldorf mit 386 auf die □Meile, weil in ersterem der Ackerbau meistens mit Ochsen, in letzterem aber mit Pferde betrieben wird, auch im ersterem nicht so viel Frachtfuhrwert als im letzterem sich findet.

Im Eifel
und Bitburg;
Eupen; vom
chem) liefern
durch Zulassun
cken, St. We
noch Spuren
die Kreise Gre
recht hübsche

Nicht alle
zirle ist eine e
Durch die St
der Provinz ei

In den S
desselben liege
häufig, findet
Stirn, und lau
schen Race na
jener Race un
den Metzger
Vieharten beza

Die in de
nach, Simmer
Race, mit sta
im Verhältniß
aber die Och
Die übrigen K
nau sehr verk

In den S
Landkreise Trie
Birkensfelder M
und Prüm hab
Kreise Prüm s

In dem S
Rindvieh der s

Im Eifelgebirge (vom Regierungs-Bezirk Trier die Kreise Daun, Prüm, theilweise Wittlich und Wittburg; vom Regierungs-Bezirk Aachen, die Kreise Malmédy, Montjoie, Schleiden und zum Theil Eupen; vom Regierungs-Bezirk Coblenz die Kreise Avenau, und theilweise Ahrweiler auch Cochem) liefern einen schweren stark knöchigen und dauerhaften Schlag Arbeits-Pferde, deren Fehler durch Zulassung passender Hengste des Landgestütes sich verbessern werden. Die Kreise Saarbrücken, St. Wendel, Ottweiler, Saarlouis und Saarburg des Regierungs-Bezirks Trier, wo sich noch Spuren des vormaligen Zweibrücker Gestütes zeigen, liefern besser gebaute aber leichtere Pferde, die Kreise Kreuznach und Simmern im Regierungs-Bezirk Coblenz ebenfalls leichtere, mit unter recht hübsche Pferde.

B. Rindviehzucht.

Nicht allein nicht durch die ganze Provinz, nicht einmal durch die einzelnen Regierungs-Bezirke ist eine eigenthümliche Race einheimisch, worüber ich bei den einzelnen Bezirken reden werde. Durch die Stier-Röhr-Ordnung vom 28. Mai 1839 Allerhöchst genehmigt am 18. Juni 1840 ist der Provinz eine Wohlthat erzeugt, wenn sie genau befolgt wird.

Regierungs-Bezirk Coblenz.

In den Kreisen, welche einen Theil des Westerwaldes ausmachen oder welche in der Nähe desselben liegen, in dem von Altenkirchen allgemein, in denen von Coblenz, Neuwied und Westlar häufig, findet sich das Westerwälder Vieh, eine kurzbeinige, fast allgemein braunes Haar, weiße Stirn, und lange dünne Hörner habende Art. Die Kühe stehen in der Milchergiebigkeit der niederländischen Race nach; die Milch ist aber butterreicher. Die Ochsen werden nicht so schwer, als die jener Race und der Schweizer-Abkömmlinge, aber sie geben ein zarteres Fleisch, weshalb es von den Metzgern der großen Städte gesucht und per Etr. mit 1 Rthlr. theurer als das anderer Vieharten bezahlt wird, sie sind auch besser zum Zuge zu gebrauchen, weil sie schneller arbeiten.

Die in der Nähe des Donnersberges und des Fürstenthums Birkenfeld belegenen Kreise Kreuznach, Simmern, St. Goar und Zell haben meistens eine aus der Schweiz abstammende große Race, mit starkem Halse, aufgeworfenen kurzen Hörnern, von hellbrauner Farbe. Die Kühe sind im Verhältniß ihrer Größe und der Futtermenge, welche sie consumiren, nicht sehr milchergiebig, aber die Ochsen mästen sich leicht, und man findet sie deshalb häufig bei großen Viehmästern. Die übrigen Kreise haben Landvieh von nicht besonderer Güte, welches vorzüglich im Kreise Avenau sehr verkrüppelt ist.

Regierungs-Bezirk Trier.

In den Kreisen Berncastel, St. Wendel, Ottweiler, Merzig, Saarbrücken, dem Stadt- und Landkreise Trier, auch in dem an der Mosel belegenen Theile des Kreises Wittlich findet man die Birkenfelder Race häufig, die übrigen Theile desselben und die Kreise Saarburg, Wittburg, Daun und Prüm haben ihre eigne Landes-Race, welche aber nicht von besonderer Güte, vorzüglich im Kreise Prüm schlecht ist.

Regierungs-Bezirk Aachen.

In dem Land- und Stadtkreise Aachen, Malmédy, Eupen und Montjoie findet man viel Rindvieh der sogenannten Herber-Race (aus der Grafschaft Limburg). Sie ist ziemlich schwer,

sich durch
se auf Ab-
er als der
, es auch
r, als in

nten, als
asten über
rken Trier
derselben

hl.	Grund- steuer per Qua- drat Meiße.	Zlhr.
06	3898	
77	2816	
84	4699	
50	5829	
78	6909	

en sie doch,
er Zahl zur

näher aus-

durch, daß
Land schicke
ke hat, im
ath im Ne-
ch die Ein-
ferde guten
die □Meiße
Regierungs-
mit Ochsen,
verk als im

meistens weiß und roth gefleckt und verdient hinsichtlich der Milchergiebigkeit Lob. In denen von Düren, Jülich, Erfelenz, Heinsberg und Geilenkirchen außer dem gewöhnlichen und nicht schlechten Landvieh, niederländische Raze, von der bei den Regierungs-Bezirken Cöln und Düsseldorf das Nöthige gesagt werden wird.

Der Kreis Schleiden hat schlechtes Rindvieh und nur in den Ställen wohlhabender Einwohner findet man gutes aus der Ferne beschafftes.

Regierungs-Bezirk Cöln.

Mit Ausnahme der Kreise Gummersbach, Wipperfürth, Waldbröhl und dem Sieg-Kreise findet man viel holländische Raze, schwarz und weiß gefleckt, welche groß und sehr milchergiebig, deren Milch aber nicht sehr butterreich ist, in den genannten Kreisen gewöhnliches Landvieh, dessen Güte mit der des Bodens in Verhältniß steht.

Regierungs-Bezirk Düsseldorf.

Ganz dem im Regierungs-Bezirk Cöln gleich, ist die Rindviehzucht in diesem. Mit Ausnahme der Kreise Solingen, Elberfeld und Kenney viel holländische, hier Landrage. Die Rheinufer liefern viel fettes Vieh, welches in den Regierungs-Bezirk Aachen und nach Brabant verkauft wird.

C. Die Schaafzucht.

Kann da in den früher zu Frankreich gehörenden Theilen der Provinz, folglich auf mehr als $\frac{2}{3}$ des Ganzen, alle die Schaafzucht begünstigende aber der Ackerbau drückende Grundservitute aufgehoben sind, und bei der in diesen Theilen unbeschränkten Gütertheilung, in Folge welcher nur wenig mittelmäßig große, eigentlich große Landgüter aber gar nicht existiren, nie zu der Ausdehnung und Güte gelangen, welche sie in den östlichen Provinzen der Monarchie erreicht hat.

Der höchste Preis, welcher auf dem Wollmarkte zu Coblenz 1841 per Centner gezahlt wurde, war 62 $\frac{1}{3}$ Rthlr. und dies von einer kleinen Partie, was verweist, daß die in der statistischen Zahlennachweisung angegebenen 26,622 ganz veredelt angegebenen Schaafse nur die veredelten, aber keineswegs ganz veredelt sind. Aus der Eifel und vom Hundsrücken werden viele Hammel nach Frankreich und namentlich nach Paris verkauft, weil das Fleisch derselben wegen den im Gebirge häufig wachsenden würzhaften Kräuter, vorzüglich Limian, sehr schmackhaft ist.

D. Die Schweinezucht.

Im Regierungs-Bezirk Trier werden bedeutend mehr Schweine gezogen als der eigne Bedarf fordert, und werden die entbehrlichen in die Regierungs-Bezirke Aachen und Cöln, theilweise auch in das Königreich Belgien verkauft, wodurch demselben eine bedeutende Summe Geldes zugeführt wird.

Die Regierungs-Bezirke Coblenz und Düsseldorf ziehen nicht mehr Schweine als sie selbst bedürfen, und wenn auch im letzteren 100 Stück mehr auf die □Meile als im Regierungs-Bezirk Trier kommen, so wird diese Behauptung dadurch doch nicht widerlegt, weil die Bevölkerung des von Düsseldorf noch einmal so stark, es also auch die Consumtion ist.

Wie vor sub IV gezeigt ist, kommen auf die □Meile

1840. Pferde
1830. —
1840. —

Der Bestand
Pferde

plus

minus

20 Schaafse =
vinz, in runder

per □Meile hi

V.

Nr	St
1	Aachen
2	Abernack
3	Ahrweiler
4	Barmen
5	Bendorf
6	Berncastel
7	Bonn
8	Boppard
9	Burtscheid
10	Cleve
11	Coblenz
12	Cochem
13	Cöln
14	Erfeld
15	Creuznach
16	Deutz
17	Dülken
18	Düren
19	Duisburg
20	Düsseldorf
21	Ehrenbrei
22	Elberfeld
23	Emmerich
24	Schweizer
25	Essen
26	Cuxen

1840.	Pferde 251.	Rindvieh 1589.	Schaafe und Ziegen 1445.	Nach der Zählung Ende
1830.	— 218.	— 1474.	— — 1278	folglich
1840.	— 33.	— 115.	— — 167	plus.

Der Bestand des Jahres 1830 im ganzen Preuß. Staate betrug auf die □Meile
 Pferde 269. Rindvieh 864. Schaafe und Ziegen 1832, folglich in der Rhein-
 Provinz

plus	—	610.	—	—	} gegen den Bestand des Ganzen.
minus	51.	—	—	1086	

20 Schaafe = 1 Pferd, 10 Schaafe = 1 Kuh gerechnet, stellet der Bestand der Rhein-
 Provinz, in runder Summa, gegen den ganzen Complex, hinsichtlich der Pferde und Schaafe sich gleich
 per □Meile höher hinaus. " " des Rindviehes aber um 310 Stück

V. Städte und andere Orte über 2000 Einwohner.

N ^o	St ä d t e.	Regierungs-Bezirk.	P r e i s.	Wohn- häuser.	Einwohner- Zahl.
1	Aachen		Aachen	2978	43,265
2	Andernach		Mayen	414	3354
3	Ahrweiler	Coblenz	Ahrweiler	427	2732
4	Barmen	ditto	Elberfeld	2213	30,847
5	Bendorf	Düsseldorf		264	2246
6	Bernkastel		Coblenz	290	2191
7	Bonn	Trier	Bernkastel	1244	14,369
8	Boppard	Cöln	Bonn	492	3810
9	Burtscheid	Coblenz	St. Goar	288	5367
10	Eleve	Düsseldorf	Aachen	1088	8015
11	Coblenz		Eleve	1243	16,317
12	Cochern		Coblenz	340	2501
13	Cöln	Coblenz	Cochern	7564	70,099
14	Crefeld		Cöln	2248	25,897
15	Creuznach	Düsseldorf	Crefeld	956	8415
16	Deutz	Coblenz	Creuznach	335	2955
17	Dülken		Cöln	350	2228
18	Düren	Düsseldorf	Kempen	663	7925
19	Duisburg	Aachen	Düren	758	7021
20	Düsseldorf	Düsseldorf	Duisburg	1444	22,477
21	Ehrenbreitstein		Düsseldorf	250	2070
22	Elberfeld	Düsseldorf	Coblenz	2180	31,514
23	Emmerich	ditto	Elberfeld	838	6256
24	Eschweiler		Nees	300	3003
25	Essen		Aachen	840	6325
26	Eupen	Düsseldorf	Duisburg	1237	11,646
		Aachen	Eupen		

denen von
 ht schlecht
 Düsseldorf
 r Einwoh-
 Sieg-Kreise
 chergiebig,
 vinz, des
 wiew, des
 Mit Aus-
 Die Rhein-
 abant ver-
 f mehr als
 vitute auf-
 welcher nur
 r Ausdeh-
 at.
 er gezahlt
 i der stati-
 ie veredel-
 viele Häm-
 jen den im
 gne Bedarf
 weise auch
 s zugeführt
 e selbst be-
 ngs-Bezirk
 ferung des

N ^o	St ä d t e.	Regierungs-Bezirk.	K r e i s.	Wohn- häuser.	Einwohner- Zahl.
27	Euskirchen	Cöln	Euskirchen	446	2932
28	Geldern	Düsseldorf	Geldern	445	3426
29	Glabbad	ditto	Glabbad	341	2775
30	Goch	ditto	Cleve	571	3755
31	Hückeswagen	ditto	Lennepe	249	3002
32	Jülich	Nachen	Jülich	324	2943
33	Kempen	Düsseldorf	Kempen	491	3538
34	Kettwig	ditto	Duisburg	192	2613
35	Königswinter	Cöln	Sieg	276	2107
36	Langenberg	Düsseldorf	Elberfeld	218	2248
37	Lennepe	ditto	Lennepe	522	6363
38	Linz	Coblenz	Neuwied	336	2370
39	Malmedy	Nachen	Malmedy	635	4091
40	Mayen	Coblenz	Mayen	608	4694
41	Merzig	Trier	Merzig	386	3377
42	Mettmann	Düsseldorf	Elberfeld	242	2455
43	Moers	ditto	Crefeld	336	2731
44	Montjoie	Nachen	Montjoie	318	2837
45	Mühlheim am Rhein	Cöln	Mühlheim a. Rhein	498	4995
46	Mühlheim an der Ruhr	Düsseldorf	Duisburg	773	8817
47	Neuwied	Coblenz	Neuwied	530	6066
48	Neuß	Düsseldorf	Neuß	918	9057
49	Ottweiler	Trier	Ottweiler	315	2993
50	Oberwesel	Coblenz	St. Goar	348	2644
51	Prüm	Trier	Prüm	321	2200
52	Rees	Düsseldorf	Rees	457	3287
53	Reydt.	ditto	Glabbad	453	3227
54	Rheinberg	Düsseldorf	Geldern	338	2268
55	Ronsdorf	ditto	Lennepe	534	6535
56	Ruhrort	ditto	Duisburg	307	2897
57	Saarbrücken	Trier	Saarbrücken	602	8081
58	Saarlouis	ditto	Saarlouis	470	4233
59	Siegburg	Cöln	Sieg	377	2711
60	Simmern	Coblenz	Simmern	328	2890
61	Sobernheim	ditto	Creuznach	340	2586
62	Solingen	Düsseldorf	Solingen	743	5549
63	Stollberg	Nachen.		396	3420
64	Trier	Trier		1293	15717
65	Uerdingen	Düsseldorf	Crefeld	286	2735
66	Wallendar	Coblenz		370	3074
67	Wiersen	Düsseldorf	Glabbad	489	4563
68	St. Wendel	Trier	St. Wendel	430	3859

N ^o	
69	Werden
70	Wesel
71	Weslar
72	Wittlich
73	Xanten
74	Zell
	Es kommen
	Re
	Nachen
	Coblenz
	Cöln
	Die Provin
	Davon kon
	Bei 1,929,
	Es umfasse
	rungs-Bezirk D
	Erpel in dem v
	gehörenden Lan
	Das Bisth
	canats Erpel.
	Das Bisth
	den früheren Re
	und den vormal
	Duisburg bilde

Einwohner- Zahl.	N ^o	Städte.	Regierungs-Bezirk.	Kreis.	Bohn- häuser.	Einwohner- Zahl.
2932	69	Werden	Düsseldorf	Duisburg	388	3873
3426	70	Wesel	ditto	Rees	1346	11,592
2775	71	Weßlar	Coblenz	Weßlar	736	4836
3755	72	Wittlich	Trier	Wittlich	374	2756
3002	73	Kanten	Düsseldorf	Geldern	477	2767
2943	74	Zell	Coblenz	Zell	312	2095

Es kommen von diesen Städten auf
Regierungsbezirk

Nachen	9	Düsseldorf	32
Coblenz	17	Trier	9
Cöln	7		

VI. Kirchliche Eintheilung.

1) Katholische Kirche.

Die Provinz umfaßt die Erzbischöfliche Diözese Cöln mit . . . 44 Decanaten 726 Pfarreien.
Bischöfliche Diözese Trier mit . . . 24 — 684 —
aus der Bischöflichen Diözese Münster mit . . . 7 — 126 —

= 75 Decanate 1536 Pfarreien.

Davon kommen auf den Regierungsbezirk Coblenz . . . 11 Decanate mit 284 Pfarreien.
Trier . . . 14 — — 412 —
Nachen . . . 19 — — 316 —
Cöln . . . 16 — — 264 —
Düsseldorf . . . 15 — — 260 —

= 75 — — 1536 —

Bei 1,929,663 katholischen Einwohnern kommen durchschnittlich auf jede Pfarrei 1257 Seelen.
Es umfaßt das Erzbisthum Cöln, die Regierungs-Bezirke Cöln und Nachen und den Regie-
rungs-Bezirk Düsseldorf, ausschließlich dem vormaligen Regierungs-Bezirk Cleve und das Decanat
Erpel in dem vormalig Cölnschen, ostwärts Rheines belegenen, jetzt zum Regierungs-Bezirk Coblenz
gehörenden Landestheile.

Das Bisthum Trier, die Regierungs-Bezirke Trier und Coblenz, excl. des vorerwähnten De-
canats Erpel.

Das Bisthum Münster, den Theil des Regierungs-Bezirks Düsseldorf, welcher, wie vorgefagt,
den früheren Regierungs-Bezirk Cleve bildete; nämlich die Kreise Cleve, Geldern, Kempen, Rees
und den vormaligen, seit 1823 mit Essen vereinigten Kreis Dinklaßen, welche beide jetzt den Kreis
Duisburg bilden.

2107
2248
6363
2370
4091
4694
3377
2455
2731
2837
4995
8817
6066
9057
2993
2544
2200
3287
3227
2268
6535
2897
8081
4233
2711
2890
2586
5549
3420
15717
2735
3074
4563
3859

2) Evangelische Kirche.

Diese besteht aus 24 Synodal-Bezirken mit 386 Pfarr-Sprengeln und 440 Pfarrstellen.
 Davon kommen auf den Regierungs-Bezirk

	Coblenz	9 Synodal-Bezirk mit 138 Pfarreien	
und bei 593,353 evangelischen Einwohnern auf jede Pfarrei durchschnittlich 1537 Seelen.	Trier	3	46
	Aachen	2	30
	Cöln	2	36
	Düsseldorf	8	136
	24		386

VII. Unterrichts-Anstalten.

1) Universität zu Bonn.

Die durch Allerhöchste Verordnung vom 18. Oktober 1818 gegründete Friedrich Wilhelm's Universität zu Bonn zählte im laufenden Sommer-Halbjahre (1841) 42 ordentliche, 11 außerordentliche Professoren und 19 Privat-Dozenten.

Die Zahl der immatriculirten Studirenden betrug in demselben Semester 637, nämlich:

Der katholisch-theologischen Facultät	88	Der evangelisch-theologischen Facultät	87
Der juristischen	217	Der medicinischen	92
Der philosophischen	125	worunter 133 Ausländer.	

Außer diesen besuchten die Universität als zum Hören der Vorlesungen berechtigte . . . 28, so daß die ganze Anzahl der Zuhörer 637 betrug.

2) Kunst-Akademie zu Düsseldorf.

Sie wurde im Jahre 1777 von dem Kurfürsten Carl Theodor gestiftet und konnte bis zum Jahre 1805 den besten Kunstschulen Deutschlands zugehört werden. Da aber in diesem Jahre die berühmte Gallerie von dort entführt wurde, und dieser Verlust den der bessern Lehrer nach sich zog, da ferner unter der Fremdherrschaft das Akademie-Gebäude zu anderweiten Zwecken verwendet wurde, ging die Anstalt bedeutend zurück, so daß sie im Jahre 1816 nur noch 3 Lehrer und 153 Schüler, einschließlich der Handwerker, zählte.

Aber 1819 wurde sie auf Allerhöchsten Befehl neu organisiert und mit 7000 Thlr. jährlich dotirt. Nachdem vom Königlichen Ministerio der Unterrichts- u. c. Angelegenheiten, ertheiltem Reglement: soll sie

- 1) als eine Schule der bildenden Kunst, die ihr anvertrauten Zöglinge in den Elementen derselben unterrichten und so weit ausbilden, daß sie ihre Studien selbstständig fortsetzen und als ausübende Künstler sich weiter vervollkommen können.
 - 2) Als Central-Anstalt im gedachten Sinne, durch die Ausbildung der Künstler, und durch ihre die Kunst fördernde Sammlungen den Eifer der Künstler beleben.
- Die Anstalt wird unter der Aufsicht eines Curatorii, welches in Düsseldorf seinen Sitz hat, durch einen Director verwaltet und zählt gegenwärtig 5 ordentliche Lehrer, einen Hülflehrer und 213 Schüler.

besinden sich 1
legii unterworfen
Im Winter
Die Gesamtzahl
bestehen gegen
2 evangelische
Mit denen
verbunden, un
narien ist ein
beträgt zu dem
zu Cöln und
hat außer diese
Außer den
6) Höhere
Es ist mir
erhalten, wora
7) Techni
der höhern Ge
8) Privat
81 ka
58 ex
20 ju
159
9) Clemen

3) Gymnasien

befanden sich 18 in der Provinz und sind der Oberaufsicht des Königlichen Provinzial-Schul-Collegii unterworfen, nämlich 9 katholische und 8 evangelische und eines welches simultan.

Im Winter-Halbjahr 1840/41 waren dabei angestellt 153 ordentliche und 50 Hülfslehrer. Die Gesamtzahl der Schüler betrug 3111.

4) Schullehrer-Seminarien

bestehen gegenwärtig, ebenfalls unter Oberaufsicht des Provinzial-Schul-Collegii, 2 katholische, 2 evangelische mit 18 Lehrern. Die Zahl der Zöglinge beträgt 286.

Mit denen zu Kempen und Mörz sind seit Anfange laufenden Jahres Taubstumm-Schulen verbunden, um die Seminaristen für diesen Unterricht zu befähigen. Bei jedem der beiden Seminarien ist ein Taubstumm-Lehrer angestellt, die Zahl der aufgenommenen Taubstumm-Kinder beträgt zu Kempen 12, zu Mörz 10. Zusammen 22.

5) Die zwei katholischen Priester-Seminarien

zu Cöln und Trier, welche jedes einen Regens und Subregens zum Vorstande hat. Das zu Cöln hat außer diesen zwei und das zu Trier sieben Lehrer.

Außer den Vorbezeichneten existiren

6) Höhere Stadtschulen. 27 katholische mit 108 Lehrern und 1590 Schülern

22 evangelische „ 85 „ „ 1417 „

46 jüdischer Religion

49

193

3053.

Es ist mir nicht geglückt, über sämmtliche, für das Hand-Adreßbuch genaue Materialien zu erhalten, worauf aber in den nächsten Jahrgängen Bedacht genommen werden wird.

7) Technische Gewerbschulen 3, nämlich zu Cöln, Trier und Eibersfeld, als Vorbereitung zu der höhern Gewerbschule in Berlin.

8) Privat-Erziehungs- und Unterrichts-Anstalten bestehen 159 und zwar

81 katholische mit 159 Lehrern und 3347 Schülern,

58 evangelische „ 140 „ „ 2000 „

20 jüdische „ 21 „ „ 209 „

159

320

5656.

9) Elementar-Schulen, 2667 katholische mit 3135 Lehrern und 306,197 Schülern,

968 evangelische „ 1117 Lehrern und 98,542 „

40 jüdische „ 43 „ „ 3822 „

3675

4295

408,561

stellen.
38 Pfarreien
46 —
30 —
36 —
36 —
86 —

h) Wilhelm
außerordentl

lich:
ität . 87
92
28,

nte b's zum
m Jahre die
nach sich zog,
n verwendet
hrer und 153

jährlich de
eiltem Regle

lementen der
fortsetzen und

nd durch ihr

rf seinen Sit
einen Hülfs

VIII. Verhältniß der Medicinal-Personen, ausschließlich der vom Militair zur Einwohnerzahl.

Es befanden sich im Regierungs-Bezirke.

	Einwohner.	Promovirte Aerzte.	Wundärzte.	Apotheken.	Es kommen mithin Menschen auf einen		
					Arzt.	Apothek.	
Coblenz	466,180	96	65	42	2895	11,100	
Cöln	439,798	148	63	53	2085	7996	
Düsseldorf	802,998	203	111	118	2557	6805	
Aachen	382,875	103	39	41	2696	9338	
Trier	458,702	47	39	36	5334	12,748	
=	2,550,553	597	317	292	2791	8745	
		914					

Durchschnittlich in der Provinz

Daß im Regierungs-Bezirke Düsseldorf, im Verhältniß zur Einwohnerzahl die meisten, im Regierungs-Bezirk Trier aber die wenigsten Aerzte und Apotheken vorhanden sind, findet seinen Grund darin, daß von den 74 in der Provinz bestehenden Städte und anderen Orten über 2000 Einwohner, im ersteren Bezirke sich 30, im letztern aber nur 9 befanden.

IX. Provinzial-Institute zu verschiedenen Zwecken, unter der Oberaufsicht des Ober-Präsidenten stehend.

1) Die rheinische Provinzial-Feuer-Societät zu Coblenz,

eine durch das Reglement vom 5. Januar 1836 zur gegenseitigen Versicherung von Gebäuden im Umfange der Rheinprovinz gegründete, und am 1. Januar 1837 in Wirksamkeit getretene Anstalt, hat die früher bestehenden Landes-Assicuranz (Coblenz-Trierer) für diese beiden Regierungs-Bezirke, den Kreis Siegen des Regierungs-Bezirks Arnberg; und die Bergische für die Regierungs-Bezirke Düsseldorf, Cöln und Aachen in sich aufgenommen.

Die Classification erfolgt nach der größeren oder minderen Feuergefährlichkeit der Gebäude, wodurch eine möglichst gleichmäßige Vertheilung der vorkommenden Brandschaden auf alle Betheiligten, nach Verhältniß des Werthes ihrer versicherten Gebäude und deren Feuergefährlichkeit erzielt ist.

Es findet kein Zwang zur Versicherung statt, aber die Societät ist verpflichtet, jedes in den Gränzen der Provinz gelegene Gebäude zu versichern, wenn es verlangt wird, und wenn sich der Suchende den vorgeschriebenen Bedingungen unterwirft, ohne den Antrag unter dem Vorwande zu großer Feuergefährlichkeit, abweisen zu dürfen.

Die jährlich zu leistenden Beiträge sind nach den verschiedenen Classen der Gebäude (welche sich aus der mehr oder minderen Feuergefährlichkeit bilden) abgestuft und fest bestimmt, es können jedoch bei eintretendem Bedürfnisse, auch außerordentliche Zuschläge in aliquoten Theilen, des ursprünglich bestimmten Beitrags-Satzes erhoben werden.

Die Summe der statt gehab

Jahrgang.
1837
1838
1839
1840
Plus 1841

Feuerschäden Tag durch 7 Sgr. 2 Pf. zerstörten Gebäuden sich auf 1 Thlr für die Regierung Aufkommen aus

Dies ungeachtet von der Directversicherung-Capital und deren Unter Raum des Gebäudes als 23 % ergeben Selbst Versicherung durch fremde Versicherung gezogen n liegt; so viel als die Menge Mehrfach Capitals hat Zahl der versichert auch nicht zu 1 Fest stehen über den wirklichen Eine eben zeigt die finanzielle

Die Summe der seit 1837 bestehenden Versicherungen, der erhobenen Jahres-Beiträge und der statt gehaltenen Brandschäden, ergibt sich aus folgender summarischen Uebersicht.

Jahrgang.	J a h r.	V e r s i c h e r u n g e n .					B r a n d s c h ä d e n .			
		Versicherungs- Capital.	Jahres-Beiträge.			Zahl.	Entschädigungs- Summen.			
			Zhr.	Zhr.	Sgr. Pf.		Zhr.	Sgr.	Pf.	
11,100	1837	241,932	177,244,880	201,356	23	6	386	243,681	21	7
7996	1838	257,407	190,553,440	215,714	4	1	473	254,679	23	11
6805	1839	266,752	201,526,360	239,364	2	5	437	255,040	24	2
9338	1840	275,648	209,880,480	326,701	24	10	461	262,781	23	—
12,748										
Plus 1841	33,716	32,635,600	—	—	—	—	—	—	—	—

Feuerschäden hatte die Societät, während der vier Jahre ihres Bestehens 1742, folglich auf den Tag durchschnittlich 1,01930 zu vergüten, wofür die Entschädigung überhaupt 1,005,832 Zhr. 7 Sgr. 2 Pf., etwa die Hälfte des versicherten Werths der ganz oder nur theilweise vom Feuer zerstörten Gebäude, bezahlt wurde. Der durchschnittliche Gesamtbedarf dieser Entschädigung stellt sich auf 1 Zhr. 8 Sgr. 6 Pf. von jedem 1000 Zhr. Versicherungs-Capital heraus, und beträgt für die Regierungs-Bezirke Aachen, Köln und Düsseldorf 11 Pf. mehr, als das durchschnittliche Aufkommen aus dem 4jährigen Betrage, incl. des pro 1840 ausgeschriebenem Zuschlags von 33 1/3 %.

Dies ungünstige Resultat scheint aber allmählig verschwinden zu wollen, da die im Mai 1841 von der Direction mit vieler Genauigkeit in Zahlen aufgestellte Uebersicht der Vertheilung des Versicherungs-Capitals und der Beiträge nach den Regierungs-Bezirken und Jahrgängen, den 7 Classen und deren Unterabtheilungen a und b nebst dem Anschlag außer den Classen, welche aber für den Raum des Gegenwärtigen zu weitläufig ist, erweist, daß die Beiträge eine Steigung von mehr als 23 % ergeben, während die Brandschäden-Vergütung sich nur um 12 1/2 % progressiv erhöht.

Selbst Brandstiftung durch Eigenthümer hat nur in drei Fällen, und für eben so viele Fälle durch fremde Personen, so constatirt werden können, daß die Verbrecher zur gesetzlichen Bestrafung gezogen werden konnten, obgleich die moralische Ueberzeugung für mehrere derartigen Fälle vorliegt; so viel ist indessen gewiß, daß beide Verbrechen (vorzüglich das erstere) nicht so häufig sind, als die Menge es glauben mag.

Mehrfach an Ort und Stelle angestellte technische Untersuchung der Höhe des Versicherungs-Capitals hat erwiesen, daß die bei der Menge beinahe eingewurzelte Meinung, es sei eine große Zahl der versicherten Gebäude in böswilliger Absicht zu hoch versichert, übertrieben ist, wenn es auch nicht zu läugnen steht, daß es oft der Fall sein kann.

Fest steht aber das 2/20 der in der Provinzial-Societät versicherten Gebäude eher unter, als über den wirklichen Bauwerth, versichert sind.

Eine ebenfalls von der Direction im Mai 1841 mit gleicher Genauigkeit aufgestellte Nachweise zeigt die finanzielle Lage des Institutes am Ende 1840.

er vom
nithin Man-
f einen
Hypothek.

11,100
7996
6805
9338
12,748

8745
tehrsten, im
findet seinen
über 2000

r der

Gebäuden im
ene Anstalt,
ierungs-Be-

r Gebäude,
alle Betheil-

ude (welche
, es können
n, des ur-

Diese ergibt aber ein Deficit von 109,404 Thlr. 24 Sgr. 11 Pf., welches sich aber jeden falls durch die Einnahme von 1841 decken wird, obgleich diese Deckung im laufenden Jahre, früherer Erfahrung gemäß, noch nicht vollständig verlangt wird, weil viele Wiederherstellungs-Bauten aus 1840 im Jahre 1841 noch nicht vollendet sind, die Schlusszahlung aber erst nach Vollendung derselben erfolgen darf.

Es spricht aber alle Wahrscheinlichkeit dafür, daß ein außerordentlicher Zuschlag zu den gewöhnlichen Beiträgen auch pro 1842 noch vermieden werden kann, ohne den Verpflichtungen der Societät wegen, Verlegenheit besorgen zu dürfen.

Von der vorangezeigten Entschädigungs-Summe treffen auf die verschiedenen Classen folgende Resultate:

Classe I. 1,01350. Classe II. 1,508650. Classe III. 11,05250. Classe IV. 0,00770. Classe V. 25,03260. Classe VI. 26,00420. Classe VII. 17,04630 und außer den Classen 3,00640.

2) Die Irren-Heil-Anstalt zu Siegburg

wurde im Jahr 1824 zur Aufnahme von 200 Geistes-Kranken, mit 180 gewöhnlichen und 20 Pensionär-Stellen eingerichtet. Obgleich zunächst für die Provinz bestimmt, werden jedoch, wenn es der Raum gestattet, auch Kranke aus anderen Provinzen und selbst aus dem Auslande, gegen Entrichtung der normalmäßigen Pension-Sätze, aufgenommen.

In dem letztern Jahre waren sämtliche Stellen besetzt, es befanden sich im ersten Quartale 1841. 191 Kranke

in derselben, und zwar aus dem Regierungs-Bezirk
Die geringe Theilnahme des Regierungs-Bezirks Trier findet ihren Grund darin, daß in den letztern Jahren mit dem dasigen Landarmen-hause eine ähnliche Anstalt, wenn auch eigentlich nur für unheilbare, und in kleinerem Maaßstabe verbunden ist.

Coblenz . . .	27
Trier . . .	11
Nachen . . .	27
Cöln . . .	41
Düsseldorf . . .	74

Aus der Rhein-Provinz	180
Aus anderen Provinzen des Preuß. Staats	3
Aus dem Auslande	8
=	191

Die der Provinz angehörende, unvermögende Irren, finden freie Aufnahme in der Anstalt, die Bemittelten haben, wenn sie gewöhnliche Stellen einnehmen, einen mäßigen Beitrag zu den Verpflegungskosten zu leisten. Die Pension-Sätze sind nach Classen abgestuft.

Von 275 Rthlr. bis 675 Rthlr. jährlich.

Die Kosten der Anstalt, nach Abzug der von den Kranken eingezahlten Beiträge und des bedeutenden Ertrags der Landwirthschaft, werden von der Provinz ausgebracht, und zu $\frac{2}{3}$ auf die Grundsteuer und zu $\frac{1}{3}$ nach der Seelenzahl umgelegt.

Nach 10jährigem Durchschnitte stellen sich die Kosten der Anstalt für ein Jahr, auf 34,432 Rthlr. 3 Sgr. 9 Pf.

Die Beiträge der Pensionäre auf	12,486 Rthlr. 23 Sgr. 2 Pf.
Einnahme aus der Landwirthschaft	1233 Rthlr. 12 Sgr.
so daß jährlich im Durchschnitt zu repartiren bleiben	13,720 Rthlr. 5 Sgr. 8 Pf.
	20,711 — 28 — 1 —

Unter der
Diese Commissi
Rheinischen Pre
von denen eine

Die Zahl
folgender Ueber
worunter sich u
außerdem noch
welche zwar de
und übrigen B
mußten, theils
brechen, womit
durchgehends g

Dann war
Individuen vo
Dauer der Kre
des Characters
oder doch nur
ten, so daß nu
übrig blieben,

Von der g

Von den

Es verhält
a) Die Ges

b) Der für
und ganz

c) Der als

Schließt
werden kann,
der wirklich au
ausschließlich de
Individuen, w

Unter dem Ober-Präsidenten führt eine gemischte Commission, die allgemeine Leitung der Anstalt. Diese Commission besteht aus Zweien vom Provinzial-Landtage zu ernennenden Abgeordneten der Rheinischen Provinzial-Stände, und aus zwei vom Ober-Präsidenten zu bestimmenden Staatsbeamten, von denen einer der Letzteren der Borstz zustehet.

Leistungen und Erfolge der Anstalt.

Die Zahl der in den letzten 4 Jahren in der Anstalt verpflegten Kranken betrug ausweislich folgender Uebersicht überhaupt 533

worunter sich unheilbare und nur zu einstweiliger Verpflegung übergebene befanden 6
außerdem noch 186

welche zwar der Anstalt zum Heilversuche übergeben wurden, die aber theils der Dauer und übrigen Beschaffenheit ihrer Krankheit wegen, als unheilbar betrachtet werden mußten, theils, selbst hiervon abgesehen, wegen anderweitiger Krankheiten und Gebrechen, womit sie behaftet waren, sich überhaupt nicht für das Institut eigneten, und durchgehends gleich nach ihrer Aufnahme als solche erkannt wurden.

Dann waren noch 188

Individuen vorhanden, die wegen erblicher und angeborener Anlage, wegen langer Dauer der Krankheit, wegen früherer, fruchtlos gebliebener Kurversuche und wegen des Characters, den das physische Leiden bereits angenommen hatte, so gut wie keine oder doch nur eine äußerst geringe Hoffnung für eine erfolgreiche Behandlung gewährten, so daß nur noch 153

übrig blieben, die man als geeignet für die Anstalt ansehen durfte 533

Von der ganzen Krankenzahl sind aus der Anstalt als genesen entlassen 108

„ gebessert „ „ 10

als unheilbar und für die Anstalt ungeeignet zurückgeschickt 162

Von den Angehörigen während der Behandlung ungeheilt zurückgenommen 34

gestorben 45

so daß am Schlusse des Jahres 1840 in der Anstalt verblieben 174

533

Es verhält sich also:

a) Die Gesamtzahl der 533 Kranken zu den 108 Genesenen,
wie 100 : 20 $\frac{1}{3}$.

b) Der für die Anstalt mehr oder minder geeigneten 341 Kranken, nach Abzug der unheilbaren und ganz ungeeigneten 192, zu den 108 Genesenen,
wie 100 : 31 $\frac{2}{3}$.

c) Der als geeignet zu betrachtenden 153 zu den 108 Genesenen,
wie 100 : 70 $\frac{2}{3}$.)

Schließt man nun die in Bestand verbliebenen 174 Kranken — von denen noch nicht gesagt werden kann, in welcher Weise sie die Anstalt verlassen werden — aus, und vergleicht die Zahl der wirklich ausgeschiedenen 359

ausschließlich der vor Beendigung der Kur von ihren Angehörigen aus der Anstalt zurückgenommenen 34

Individuen, welche als in der Anstalt befundlich gewesen nicht betrachtet werden können, also 325

aber jeden
Jahre, frü
ngs-Bauten
Vollendung

zu den ge
htungen der
sen folgende

Classe V.

und 20 Pen
, wenn es
unde, gegen

en Quartale

27

11

27

41

dorf 74

180

3

8

= 191

der Anstalt,

trag zu den

nd des un
 $\frac{2}{3}$ auf die

Egr. 9 Pf.

Egr. 8 Pf.

— 1 —

mit den 108 Genesenen, so stellt sich das Verhältniß wie 100 : 33 ²/₁₃, was allerdings gegen das von 18³³/₃₆, wo es sich, wie 100 : 42 ²/₃ verhielt, als ein ungünstiges erscheint. Wird indes hierbei in Erwägung gezogen, daß sich in den Jahren 18³³/₃₆ unter 550 Kranken nur 145, also unter 100 nur 26 ²/₁₁ befanden, welche gleich nach ihrer Aufnahme als für das Institut nicht geeignet erkannt wurden, während von den 533 Kranken der Jahre 18³⁷/₄₀, 186, also circa 35 von 100, in jene Kategorie gehörten, so ergibt sich, daß das gedachte ungünstige Verhältniß fast nur scheinbar besteht.

Das Verhältniß der Gestorbenen zur Gesamtzahl der Verpflegten war in den Jahren 18³⁷/₄₀ wie 100 : 8 ²/₃

und in den Jahren 18³³/₃₆ wie 100 : 13.

Es befanden sich unter den Gestorbenen 45 Kranken.

- a) von den der Anstalt nur zu einstweiliger Verpflegung übergebenen unheilbaren Individuen 27
- b) von den der Anstalt zwar zum Kurversuche übergebenen, jedoch gleich nach ihrer Aufnahme als für dieselbe durchaus ungeeignet befundenen Kranken 12
- c) von den nur in einem geringen Grade Geeigneten 6
- d) von den Geeigneten 45

*) In den Jahren 18³³/₃₆ war das Verhältniß:

- ad a) wie 100 : 24,
- ad b) wie 100 : 34 ¹/₄₈ und
- ad c) wie 100 : 64 ²/₄.

Die Gesamtzahl der als genesen Entlassenen seit Errichtung der Anstalt bis ultimo 1840 beträgt 379.

... den

Jahrg

Bestand vom J

Zugang im Ja

Den Neuaufgenon

Bestand von 1836

Waren 18³⁷/₄₀ st

der Anstalt.

	Von den sämmtlichen Kranken gehörten								Hiervon waren				Diese erhielten										
	zu den 5 Rheinischen Regierungs-Bezirken, als:					zu andern Provinzen des Preuß. Staates, zum Auslande.			Summa			a. Pensionäre		b. Pensionäre			Diese erhielten						
	von Coblenz.	von Trier.	von Aachen.	von Düsseldorf.	von Cöln.				Summa			der I. und untersten Classe.		der II. und mittleren Classe.		der III. und höchsten Classe.	Summa	den I. oder besten Tisch.	den II. Tisch.	den III. Tisch wie er bis ult. 1837 bestand.	den Tisch III. a. welcher erst seit 1. Januar 1838 besteht.	den Tisch III. b. welcher ebenfalls erst seit 1. Januar 1838 besteht.	den Tisch IV. Normal-Tisch
									Normalmäßige Verpflegte.			der I. und untersten Classe.		der II. und mittleren Classe.		der III. und höchsten Classe.	Summa	Blos für Pensionäre u. s. w. bestimmt	Blos für Beamten u. s. w. bestimmt	Blos für Offizianten und Dienstleute I. Classe bestimmt	Normalmäßige.		
Bestand v. 1836	36	22	24	65	43	1	8	199	167	20	4	8	199	12	—	20	—	—	167				
Zugang 1837	11	1	9	19	21	3	3	67	55	9	2	1	67	3	—	9	—	—	55				
1838	11	1	18	27	25	4	3	89	75	9	2	3	89	4	—	—	10	—	75				
1839	7	2	12	39	18	4	2	84	73	8	—	3	84	3	—	—	8	—	73				
1840	13	3	17	34	24	1	2	94	83	4	2	5	94	6	—	5	—	—	83				
Summa	78	29	80	184	131	13	18	533	453	50	10	20	533	28	—	34	18	—	453				
				502																			

3) Die Arbeits-Anstalt zu Brauweiler.

Diese Anstalt, an welcher nur die 4 Regierungs-Bezirke Coblenz, Aachen, Cöln und Düsseldorf theilhaftig sind, ist zur Aufnahme und Correction der muthwilligen und arbeitscheuen, die öffentliche Sicherheit bedrohende Bettler, so wie zur Unterbringung der von den Gerichten zur Einsperrung verurtheilten Landstreicher bestimmt, und werden die nach Abzug des Verdienstes der Häuslinge, und des Ertrages aus der Deconomie, zu bestreitenden Kosten, nach dem Verhältnisse der Bevölkerung, von den, den vorgenannten Regierungs-Bezirken angehörigen Communen aufgebracht.

Für den Regierungs-Bezirk Trier ist eine ähnliche Anstalt mit dem Landarmen-Hause in Trier verbunden. Einstweilen und bis dahin, daß auf Kosten des Staates, ein besonderes Detentions-Haus eingerichtet sein wird, werden auch die nach Art. 66 des rheinischen Strafgesetzbuchs freigesprochene und zur Erziehung in einem Besserungshause, verwiesenen Verbrecher im Alter unter 16 Jahren, in diese Anstalt untergebracht, deren Verpflegungs-Kosten aber aus der Staats-Kasse besonders vergütet.

Confession Ka
—
Mosaikchen C
C

Von 1 Tag bis
" 9 Monate
" 1 Jahr
" 3 "
" 6 "
" 9 "
" 12 "

überhaupt unter
über
Summa
Das Berl
sammt-Bevölk
Durchschnittlic

- a) We
- 1) Wegen C
- 2) — Ar
- 3) Mit den
- b) We
- 4) Wegen 2
- 5) Wegen 3
- 6) Wegen U
- 7) Nach abg
- überwies
- 8) Wegen ö
- 9) —

Confessions-Verhältniß der Detenirten.

	1837			1838			1839			1840		
	Männer u. Knaben.	Weiber u. Mädchen.	Summa.	Männer u. Knaben.	Weiber u. Mädchen.	Summa.	Männer u. Knaben.	Weiber u. Mädchen.	Summa.	Männer u. Knaben.	Weiber u. Mädchen.	Summa.
Confession Kath.	710	313	1023	782	327	1109	788	355	1143	792	385	1177
— Evang.	138	29	167	129	34	163	164	54	218	191	54	245
Mosaischen Glaubens	6	2	8	9	3	12	11	6	17	8	6	14
Summa	854	344	1198	920	364	1284	963	415	1378	991	445	1436

Alters-Verhältniß der Detenirten.

	4	7	11	3	8	11	4	10	14	4	11	15
Von 1 Tag bis 9 Monate	4	7	11	3	8	11	4	10	14	4	11	15
" 9 Monate bis 1 Jahr	1	—	1	—	3	3	1	2	3	1	2	3
" 1 Jahr bis 3 Jahr	3	4	7	4	4	8	3	6	9	3	9	12
" 3 " " 6 "	4	6	10	4	8	12	4	8	12	3	9	12
" 6 " " 9 "	11	7	18	14	6	20	14	6	20	17	7	24
" 9 " " 12 "	37	17	54	36	15	51	47	17	64	55	19	74
" 12 " " 16 "	164	28	192	147	34	181	162	39	201	192	46	238
überhaupt unter 16 Jahr	224	69	293	208	78	286	235	88	323	275	103	378
über 16 Jahr	630	275	905	712	286	998	728	327	1055	716	342	1058
Summa wie oben	854	344	1198	920	364	1284	963	415	1378	991	445	1436

Das Verhältniß der aufgenommenen Händlinge unter 16 Jahren, stellt sich hiernach zur Gesammt-Bevölkerung 1837 auf 24,5 %. 1838 auf 22,3 %. 1839 23,4 %. 1840 26,3%. Durchschnittlich auf 24,1 %. Im Durchschnitte der Vorjahre 18^{37/40}, betrug es 24,9 %.

Ursache der Detention.

- a) Wegen Hülflosigkeit.
- 1) Wegen Elterlosigkeit
 - 2) — Armut und Hülflosigkeit
 - 3) Mit den Eltern aufgenommene Kinder
- b) Wegen Vergehen; a) überhaupt wegen Hülflosigkeit
- 4) Wegen Bettel- und Landstreicherei
 - 5) Wegen Diebstahl, Prellerei, Brandstiftung u.
 - 6) Wegen Umgehung der Polizei-Aufsicht
 - 7) Nach abgebußter Strafe wegen Diebstahl von den Regierungen überwiesen
 - 8) Wegen öffentlicher Verletzung der Schamhaftigkeit
 - 9) — — Unzucht
- b) überhaupt wegen Vergehen
- Hierzu a) wegen Hülflosigkeit
- Summa der Detenirten

	Nach dem Durchschnitt der Jahre		Mithin pro 18 ^{37/40}	
	18 ^{37/40}	18 ^{33/36}	mehr.	weniger.
1) Wegen Elterlosigkeit	7	5	1	—
2) — Armut und Hülflosigkeit	21	49	22	—
3) Mit den Eltern aufgenommene Kinder	27	37	—	10
b) überhaupt wegen Hülflosigkeit	104	91	13	—
4) Wegen Bettel- und Landstreicherei	931	771	160	—
5) Wegen Diebstahl, Prellerei, Brandstiftung u.	131	209	—	78
6) Wegen Umgehung der Polizei-Aufsicht	28	13	15	—
7) Nach abgebußter Strafe wegen Diebstahl von den Regierungen überwiesen	37	—	32	—
8) Wegen öffentlicher Verletzung der Schamhaftigkeit	2	2	—	—
9) — — Unzucht	96	50	46	—
b) überhaupt wegen Vergehen	1220	1045	175	—
Hierzu a) wegen Hülflosigkeit	104	91	13	—
Summa der Detenirten	1324	1136	188	—

den Tisch III. b. welcher ebenfalls erst seit 1. Januar 1838 besteht.

den Tisch IV. Mor- mal- Tisch

Blos für Offizianten und Dienstleute I. Classe bestimmt

167
55
75
73
83
453

und Düsseldorf, die ten zur Ein- rbdienstes der Verhältnisse aufgebracht. auf in Trier Detentions- Buchs frei- Alter unter Staats-Rössl

Daß in vorstehender Durchschnitts-Berechnung die Zahl der wegen Bettelerei und Landstreicherei Detenirten, in den letzt verflossenen Jahren so bedeutend gestiegen, jener wegen Diebstahl aber gefallen, rührt daher, weil früher die Direktion irrig, alle wegen Diebstahl, Bettelerei und Landstreicherei, zur Gefängnißstrafe und demnächstiger Detention Verurtheilten, unter der Rubrik Diebstahl aufgeführt hat, während sie unter Bettler und Landstreicher gehörten, auch jene Art. 7, welche wegen Diebstahl nach abgedüster Strafe, zur polizeilicher Beaufsichtigung der Anstalt überwiesen waren sub rubr. Diebstahl geführt wurden.

Im Allgemeinen gehet aus vorstehender Durchschnitts-Berechnung hervor, daß die Zahl der wegen Hülflosigkeit detenirten Personen nur wenig, hingegen die Zahl der wegen Verbrechen Detenirten bedeutend gestiegen ist. Bei ersteren beträgt das Ausnahme-Verhältniß fortwährend 8 % aller Detenirten; die Zahl der wegen Bettelerei und Landstreicherei detenirten Individuen, für welche die Anstalt eigentlich bestimmt ist, beträgt 70 % der Gesamt-Bevölkerung derselben. An jugendlichen Verbrechern, welche wegen Mangel an Unterscheidungs-Vermögen, von der Strafe freigesprochen, wurden der Anstalt zur Erziehung und Besserung überwiesen.

	1837			1838			1839			1840			Im Durchschnitt der vier Jahre.			Der Durchschnitt von 18 ³³ / ₃₆ beträgt		
	Knaben.	Mädchen.	Summa.	Knaben.	Mädchen.	Summa.	Knaben.	Mädchen.	Summa.	Knaben.	Mädchen.	Summa.	Knaben.	Mädchen.	Summa.	Knaben.	Mädchen.	Summa.
1) Wegen Diebstahl, Prellerei, Brandstiftung	94	14	108	105	16	121	106	18	124	112	21	133	104	17	121	119	12	131
2) Wegen Betteln u. Landstreichen.	19	6	25	27	2	29	26	6	32	24	4	28	24	4	28	23	4	27
3) Wegen öffentlicher Verletzung der Schamhaftigkeit	3	—	3	1	—	1	1	—	1	2	—	2	2	—	2	2	—	2
Summa	116	20	136	133	18	151	133	24	157	138	25	163	130	21	151	144	16	160

Die Zahl derselben, die bis zu 1837 mit jedem Jahre fiel, steigt seitdem wieder im nämlichen Verhältnisse; die Zahl derer, welche wegen Rückfall in früher Vergehen zu wiederholten Malen der Anstalt anheim fielen, ist zwar nicht so hoch als früher, aber doch noch beträchtlich, denn es fanden sich

im Jahre 1837 unter den aufgenommenen	478	Personen	77	Rückfällige.
— 1838	—	—	498	— 78
— 1839	—	—	499	— 93
— 1840	—	—	544	— 131

Im Jahre 1835 betrug die Zahl der Rückfälligen 25¹/₃ % und im Jahre 1836 19% aller Aufgenommenen, 1837 nur 16 % und 1838 16,7 %. Es stieg aber dieses Verhältniß 1839 zu 18,6 und 1830 sogar auf 24,1 %.

Die Ur
zu denjenigen
des Hauses,

Unter d
zum 2. Mal
— 3.
— 4.
— 5.
— 6.
— 7.
— 8.

Die De
Diese 2
Nach de
und die bra
vorzüglich d
Brod giebt.

Angabe

Im Jahre }
1837 }
Im Jahre }
1838 }
Im Jahre }
1839 }
Im Jahre }
1840 }

Folglich im
Auch x
zeitlich verur
die Städte

Die Ursache der häufigen Rückfälligkeit pro 1840 liegt darin, daß viele von den Rückfälligen zu denjenigen Händlingen gehören, welche in Folge der Anfangs 1839 stattgefundenen Ueberfüllung des Hauses, ohne Rücksicht, ob sie gebessert oder nicht, entlassen werden mußten.

		1837	1838	1839	1840
Unter den Rückfälligen kommen					
zum 2. Male in der Anstalt	47	48	56	75	
— 3. — —	19	14	18	33	
— 4. — —	4	8	12	5	
— 5. — —	6	7	3	8	
— 6. — —	1	4	1	7	
— 7. — —	—	1	2	2	
— 8. — —	—	1	1	1	
Summa wie vor	77	83	93	131	

Die Detenirten werden nach ihren Kräften und Fähigkeiten verschiedenartig beschäftigt.

Diese Beschäftigung zerfällt in zwei Theile, nämlich für das Haus selbst und für Fremde.

Nach der Hausordnung soll bei der Beschäftigung der Händlinge mehr auf den Zweck der Anstalt und die beabsichtigte Wirkung der Einsperrung, als auf möglichst großen Gewinn gesehen, und vorzüglich darauf gehalten werden, daß die Kinder dort ein Handwerk lernen, was ihnen künftig Brod giebt.

Die Resultate des Arbeits-Betriebes gehen aus folgender Uebersicht hervor.

Angabe der Beschäftigung.	Klassifikation der Arbeiter			Summa in ganz Arbeitsfähige.	Ertrag des Arbeits-Verdienstes.			Thut im Durchschnitt auf einen ganz Arbeitsfähigen.		
	ganz.	halb.	viertel.		Thlr.	Sgr.	Pf.	Thlr.	Sgr.	Pf.
	Arbeitsfähige.									
Im Jahre 1837 (a) Für die Anstalt selbst	112½	56½	137	175	7483	29	11	42	25	8
(b) " Fremde um Lohn	66	56	24	100	4301	11	3	42	25	8
Im Jahre 1838 (a) " die Anstalt selbst	112	55	114	168	7417	9	1	43	28	10
(b) " Fremde um Lohn	64	75	46	113	4935	27	11	43	28	10
Im Jahre 1839 (a) " die Anstalt selbst	115	62½	127	178	7721	13	5	49	10	10
(b) " Fremde um Lohn	81	69	44	126½	7308	29	6	49	10	10
Im Jahre 1840 (a) " die Anstalt selbst	117	65	121	179½	7913	26	3	53	15	5
(b) " Fremde um Lohn	92	56	27	126½	8488	13	1	53	15	5
Summa	759½	495	640	1167	55,571	10	5	—	—	—
Folglich im Durchschnitt für 1 Jahr	190	124	160	292	13,892	25	1	47	17	4

Auch wurden bisheran nach der Allerhöchsten Kabinetts-Ordre vom 15. Januar 1825, polizeilich verurtheilte, liederliche Weibspersonen dort aufgenommen, deren Zahl, weil diese nur für die Städte angewandte Ordre seit 15. Mai 1837, auch auf die Landgemeinden ausgedehnt wurde,

Landstreichers
ahl aber ge
id Landstrei
it Diebstahl
7, welche
überwiesen

ie Zahl der
rechen Deten
ährend 8 %
, für welche
n. An ju
Estrafe frei

Der Durch-
schnitt von
1833/35
beträgt

Knaben.	Mädchen.	Summa.
119	12	131
23	4	27
2	—	2

er im nämli
volten Malen
h), denn es

5 19% aller
niß 1839 zu

das Haus so überfüllte, daß auf Zurücknahme der letzten Bestimmung angetragen werden mußte, welche auch erfolgt ist, so daß von 1841 an, keine solche mehr aufgenommen werden.

Nach dem Durchschnitte der letzten 5 Jahre, betragen die jährlichen Gesamt-Kosten 45,887 Thlr. und auf jeden Kopf der Händlinge täglich 4 Egr. 6 ⁴⁰/₁₀₀ Pf. Der Reserve-Fonds beträgt gegenwärtig 61,073 Thlr.

Die Oberaufsicht wird in gleicher Art, wie bei der Irren-Heilanstalt geführt.

4) Das Hebammen-Lehr-Institut zu Cöln

ist zur Bildung der Hebammen, sowie zur Pflege hilfsbedürftiger Schwängern bestimmt. Es sind jedoch nur die Regierungs-Bezirke Cöln, Düsseldorf, Aachen und vom Regierungs-Bezirk Coblenz, die Kreise Wezlar, Altentkirchen, Neuwied, Uhrweiler, Aidenau und Coblenz, an dieser Anstalt, theilhaftig; für den Regierungs-Bezirk Trier und die übrigen Kreise des von Coblenz, ist die ähnliche Anstalt zu Trier, welcher hier ebenfalls Erwähnung geschehen wird, bestimmt.

Jährlich können in 2 halbjährigen Lehrcursen 30 Schülerinnen zu Hebammen gebildet, und 150 unentgeltlich zu versorgende hilfsbedürftige Schwängern, aufgenommen werden. Die früher bestandene Abtheilung für heimlich Schwangere, ist mit Anfang des Jahres 1841 aufgehoben.

Die Kosten der Anstalt werden von den associirten Gemeinden nach dem Bevölkerungs-Verhältnisse, mit den übrigen Communal-Bedürfnissen aufgebracht, und ist nach demselben Verhältnisse die Zahl der Schülerinnen festgesetzt, welche aus jedem der Bezirke jährlich zur Ausbildung in die Anstalt gesendet werden können.

Es beträgt diese Zahl für den Regierungs-Bezirk Aachen 6, für den von Cöln 7, für den von Düsseldorf 13 und für die sechs Kreise des von Coblenz 4.

Nach 3jährigem Durchschnitte beträgt die Einnahme jährlich:

a) Pensionsgeld von auf eigene Rechnung aufgenommene Wöchnerinnen	430 Thlr.
b) Lehrgeld von Schülerinnen aus nicht associirten Bezirken	910 "
c) Beiträge der Gemeinden	6609 "
	<hr/>
	7949 "
Die jährliche Ausgabe	7169 "

Der Ueberschuß fließt in den Reserve-Fonds.

Die Oberaufsicht wird wie bei der Irren-Heilanstalt zu Siegburg geführt.

5) Das Hebammen-Lehr-Institut zu Trier.

Verbunden, wie das Borige, mit einer Gebär-Anstalt, welche Anstalt zunächst unter der Regierung steht.

Schwängere werden aufgenommen, so viele derer sich finden, (im Jahre 1840 waren es einige neunzig) was zur practischen Ausbildung der Lehr-Töchter viel beiträgt. An der Anstalt nehmen außer dem Regierungs-Bezirk Trier nachfolgende Kreise des Regierungs-Bezirks Coblenz Theil. St. Goar, Kreuznach, Simmern, Zell, Cochem und Mayen. Die Kosten werden den Kreisen für die einzelnen Hebammen berechnet, und von den Gemeinden, für deren Rechnung sie aufgenommen wurden, getragen. Es können in jedem Lehr-Curse 24 bis 25 Schülerinnen aufgenommen werden, wird diese Anzahl aus den berechtigten Districten nicht erreicht, dann werden zur Ergänzung derselben Böglinge aus den deutschen Nachbarstaaten aufgenommen. 1840 wurden 20 inländische und 9 ausländische Hebammen ausgebildet, worunter, incl. der Ausländer 16 auf eigne Kosten.

Eine in ausländische Unterrichts-Hebe ihnen ertheilt halten, ferne

Diese ihre Substanz endlich in B

Das ka Reiche, und dicité, zu l ner-Klosters 27. Oktober 300 bis 400 beitsfähigen gen gezählet stalt und das wurden, ne vertauscht ist

Die Leit ein Verwaltu Zwischenregie 1820 wurde Verwaltung

des vom 30. aus zwei Mi unter dem D ten zu Trier stalt, und di

Wie bei verbessern. Zustand der unschädliche C früher höchste Gemeinden u richts, hat b stite Irren-9

Eine inländische Hebeamme bezahlt für Unterricht und Kost während des Curfes 40 Rthr., eine ausländische 50. Da in Gemäßheit Rescripts des Königl. Hohen Ministeriums der Geistlichen-Unterrichts- und Medizinal-Angelegenheit vom 6. Januar 1841 für die Zukunft nur solche inländische Hebeammen zum Unterrichte zugelassen werden sollen, welche mit einem von der Commune ihnen ertheilten Wahl-Atteste versehen sind, werden solche, so auf eigne Kosten den Unterricht erhalten, ferner nicht mehr vorkommen.

6) Das Landarmenhaus zu Trier.

Diese Anstalt erstreckt ihren Wirkungskreis nur über den Regierungs-Bezirk Trier, und findet ihre Subsistenzmittel theils in eigenen Revenuen, theils in Zuschüssen aus den Staatskassen und endlich in Beiträge der Gemeinden des Regierungs-Bezirks.

Das kaiserlich-franz. Decret vom 5. Juli 1808 befahl die Ausrottung der Bettelerei im ganzen Reiche, und zu diesem Behufe die Errichtung von Anstalten, unter dem Namen depots de mendicité, zu dessen Ausführung das vom 9. October 1810, die Gebäuden des vormaligen Augustiner-Klosters zu Trier, zum fraglichen Zwecke für das Saar-Departement überwies, und das am 27. October 1808 vom Ministerio erlassene Verwaltungs-Regulativ genehmigte, nach welchem 300 bis 400 Köpfe in der Anstalt aufgenommen werden, die Geschlechter unter sich und die Arbeitsfähigen von den stehenden und schwächlichen Nichtarbeitsfähigen, zu welchen letztern die 70jährigen gezählt wurden, getrennt werden sollten. Demnach entstand die Arbeitsanstalt, die Heilanstalt und das Hospital, welche am 29. September 1812, unter dem Namen Bettelhaus, eröffnet wurden, welcher Name unter der deutschen Verwaltung, mit dem passenderen Landarmenhaus vertauscht ist.

Die Leitung der Anstalt wurde dem Präfecten übertragen, ihm aber als berathende Behörde ein Verwaltungsrath beigegeben, welchem dieselbe ihre Erhaltung zu danken hat, da sie unter der Zwischenregierung (1814 — 1815) Gefahr lief, aufgehoben zu werden. Im Anfange des Jahres 1820 wurde dieser Verwaltungsrath in Anerkennung seiner Verdienste ehrenvoll aufgelöst, und die Verwaltung der Anstalt der Regierung übertragen. In Folge des Allerhöchsten Landtags-Abschiedes vom 30. October 1832, wurde am 1. August 1833, eine Verwaltungs-Commission, bestehend aus zwei Mitgliedern des Regierungs-Collegii und zwei Landtags-Deputirten, niedergesetzt, welche unter dem Ober-Präsidenten steht, welcher aber zu seiner Vertretung, den Regierungs-Präsidenten zu Trier delegirt hat. Der Regierung aber ist die Genehmigung der Aufnahme in die Anstalt, und die Bewilligung der baaren Geldunterstützungen überlassen.

Wie bei allen großartigen Anstalten, mußte auch bei dieser die Zeit deren Mängel zeigen und verbessern. Die Weisheit und Thätigkeit der jetzigen Verwaltung, hat den gegenwärtigen guten Zustand der Anstalt herbeigeführt. Zweckmäßige Bauten, geregelte Verwaltung des Vermögens und unschädliche Ersparnisse in der Deconomie haben es möglich gemacht, statt daß die Bevölkerung früher höchstens 340 Köpfe betrug, deren 460 aufzunehmen, und demungeachtet die Beiträge der Gemeinden um 1/3 herunter zu setzen. Die Beförderung des Gottesdienstes und des Schulunterrichts, hat den Geist der Bewohner der Anstalt verbessert, und durch die sehr zweckmäßig organisirte Irren-Pfleganstalt, ist einem längst gefühlten Mangel abgeholfen.

den mußte,
sten 45,887
onds beträgt

t. Es sind
irk Coblenz,
Anstalt, be-
die ähnliche

et, und 150
e früher be-
oben.

erungsbew-
Verhältnisse
ldung in die

7, für den

430	Thlr.
910	"
6609	"
7949	"
7169	"

ter der Re-

en es einige
kalt nehmen
blenz Theil.

Kreisen für
aufgenommen
nen werden,
zänzung der-
indische und
Kosten.

Vermögens-Bestand im Jahre 1840.

Rentbares	Zthr.			Nicht Rentbares	Zthr.		
	gr	pf.			gr	pf.	
Capitalien	42,173	1	7	Gebäude, nach der Brandassuranz	81,036	28	4
Grundstücke im Werthe von	7690	8	—	Mobilien desgl. Nachen-Münchener	41,508	—	—
Theil- Gärten im eingeschlossenen Raum	520	—	—	Summa	122,544	28	4
	4000	—	—	nebenstehende	54,383	9	7
Summa	54,383	9	7	Total	176,928	7	11

Rechnungswesen.

Einnahme.			Ausgabe.				
Zthr.	gr	pf.	Zthr.	gr	pf.		
Reste incl. 3626 Zthr. 1 Sgr. 1 Pf. aus der Staatskasse, für verurtheilte Personen	3714	5	11	Befoldungen, Pensionen und Remunerationen	5374	—	1
Bestand aus 1839	2996	16	10	Bau- und Reparaturkosten	2232	23	—
=	6710	22	9	Baar-Unterstützung nicht aufgenommener Bedürftigen	4286	3	—
Nach dem Etat.				Speisung der Häuslinge und Officianten	15,060	11	4
Zuschuß aus den Staatskassen.				Medicamente und Wein für Kranke	1221	19	3
(Aus den Zusatz-Centimen der directen Steuern	5687	15	—	Feuerungsmaterial	1496	12	6
für vom Staate zu unterhaltende Personen	4540	—	—	Erluchtungsmaterial	352	28	5
Beiträge der Gemeinden	12,819	13	—	Bekleidung der Häuslinge	4292	23	5
Zeitpacht	86	23	2	Haus-, Fabrik-, Kirch- u. Schulbedürfnisse	2760	16	—
Zinsen von Capitalien	1782	—	1	Begräbniskosten	171	—	—
Arbeitsverdienst der Häuslinge	2830	—	9	Verdiensttheil der Häuslinge	573	4	10
Verpflegung der Personen aus nicht affocirten Gemeinden	339	23	10	Brandassuranz-Beiträge	49	24	8
Aus dem Polizei-Straffond für aufgenommene Kinder	2244	13	4	Unvorhergesehene Ausgaben	117	18	—
Pension für Irre	2410	4	6	Nach dem Etat Summa	37,929	4	6
Wirthschafts-Nutzung	403	8	2	Außer dem Etat.			
Für verkaufte alte Utensilien und Kleidung	553	3	10	Für angekaufte Fabrikmaterialien	7177	14	4
ad extraordinaria	1403	21	3	Zinsbare Anlegung von Capitalien	2468	9	10
Nach dem Etat Summa	35,100	6	11	Außer dem Etat Summa	9645	24	2
Außer dem Etat.				Zugutgehende Posten aus 1838	6	15	—
Für verkaufte Fabrikate	7709	6	6	Nach dem Etat	37,929	4	6
Zurückgezahlte Capitalien	1700	—	—	Total	47,581	13	8
Außer dem Etat Summa	9409	6	6				
Hierzu der Bestand und die Reste Etatsmäßige Einnahme	6710	22	9	Bilanz.			
Total	51,220	6	2	Einnahme	51,220	6	2
				Ausgabe	47,581	13	8
				Bleibt Baar-Bestand	3638	22	0

B e v ö l k e r u n g pro 1840.

	Besand Ende 1839.	Zugang während 1840.	Total.	Religiöns-Verhältniß.			Abgang 1840.			Den Abgang vom Besand u. Zugang abgezogen bleibt Ende 1840.													
				Ratholische.	Evangelische.	Südhelbische.	Total.	Ausgetretene.	Gebohrne.		Total.												
I. Erziehungs-Anstalt.	100	68	31	181	31	131	86	217	37	24	5	42	30	72	89	56	145						
II. Hospitäl.	35	19	5	40	22	40	22	62	1	1	9	2	10	3	13	30	19	49					
III. Geis-Anstalt.	19	15	33	52	50	52	102	29	31	4	3	33	34	67	19	16	35						
IV. Strenn-Regel-Anstalt.	43	39	34	77	54	65	131	9	29	4	11	33	13	46	44	41	85						
V. Arbeits-Anstalt.	71	48	95	381	86	158	252	97	54	11	108	55	163	58	58	31	89						
	=	268	189	109	466	298	427	285	371	2	2466	298	764	173	112	53	23	26	139	361	240	163	403

Davon gehörten an der

Stifter der Bewohner der verschiedenen Anstalten.

	Erziehungs-Anstalt.	Dem Hospitale.	Geis-Anstalt.	Strenn-Anstalt.	Arbeits-Anstalt.	Summa beider Geschlechter.	Schwere.	Hospitale	Geis-Anstalt.	Strenn-Anstalt.	Erziehungs-Anstalt.	Arbeits-Anstalt.	Summa.
Zim 1. Januar 1840.	100	68	35	19	15	43	39	71	48	457	25	—	—
Während dem Jahre kamen hinzu.	31	18	5	33	35	34	15	95	38	307	25	—	102
Summa	131	86	40	52	50	77	54	166	86	764	25	—	131
Während dem Jahre sind abgegangen.	42	30	10	33	34	33	13	108	55	361	25	—	—
Zim 31. December blieb Bestand	89	56	30	19	19	16	44	41	58	403	25	—	252

Zblr.	flgr	pf.
31,036	28	4
41,508	—	—
22,544	28	4
54,383	9	7
76,928	7	11

Zblr.	flgr	pf.
5374	—	1
2232	23	—
4286	3	—
15,060	11	4
1221	19	3
1496	12	6
352	28	5
4292	23	5
2760	16	—
171	—	—
573	4	10
49	24	8
117	18	—
37,929	4	6
7177	14	4
2468	9	10
9645	24	2
6	15	—
37,929	4	6
47,581	13	8
51,220	6	2
47,581	13	8
3638	22	0

Fortsetzung. Alter der Bewohner der verschiedenen Anstalten.

Jahre.	Hospital.	Heil-Anstalt.	Irren-Anstalt.	Erziehungs-Anstalt.	Arbeits-Anstalt.	Summa.
Unter 30	8)					
Von 30 bis 60	20	}	—	—	—	62
— 61 bis 80	30					
— 81 bis 90	4)					
— 1 Tag bis 1 Jahr	—			9)		217
— 1 Jahr bis 8 —	—			74)		
— 8 — bis 16 —	—			134)		
Total . . .						764

Unter den der Arbeits-Anstalt überwiesenen Sträflingen waren Rückfällige

	M.	B.	Summa.
Zum 1. Male	15	7	22
Zum 2. —	6	4	10
Zum 3. —	2	—	2
Zum 4. —	1	—	1
Summa	24	11	35

Unterhaltungskosten.

Sämmtliche Ausgaben pro 1840, stellen die Unterhaltungskosten

per Kopf à Tag.

	Thlr.	Sgr.	Pf.
Im Hospitale	—	5	11
In der Heil-Anstalt	—	7	5
In der Irren-Anstalt	—	5	10
In der Erziehungs-Anstalt	—	4	7
In der Arbeits-Anstalt	—	4	5
Summa	—	28	2
Durchschnittlich	—	5	7½
Auf das Jahr	68	28	9
1839 betragen diese Kosten	70	11	9
1840 folglich weniger	1	13	—
Der bei der Einnahme pro 1840 verrechnete Arbeits-Verdienst beträgt	2830	—	9
Derselbe betrug — 1839 —	2775	1	3
Folglich 1840 mehr	54	29	6

Auf den einzelnen Kopf läßt sich derselbe nicht berechnen, weil die Arbeits- und Verdienstfähigkeit der Bewohner der verschiedenen Anstalten, eben so verschieden ist.

Von den auf

Die Zuch
Ober-Landes
Duisburg, d
(früher auch
arbeits-Strä
toriat zu He
bau-Gefange
Die Kol
gung, welche
schaft nicht a
Einnahme.

I. Bestand

1. Bestand
Aufgenommen
Es wurden f
2. Entla
Nach Ablauf
In Folge Be
Entweichung
Gestorben
Durch Trans
Folglich Bef
1840 .

3. Heim
Regierungs-

Fürstenthum
Ausland

Von den auf Staatskosten zu unterhaltenden bedeutenden Provinzial-Anstalten sind zu bemerken:

1) Das Zuchthaus für Criminal-Verbrecher zu Werden.

Die Zuchthaus-Gefangenen werden aus allen Justiz-Bezirken der Rheinprovinz und aus den zum Ober-Landesgerichts-Bezirk Hamm (Provinz Westphalen) gehörenden beiden Kreisen Rees und Duisburg, die Zwangsarbeits-Gefangenen, mit Ausnahme der Regierungs-Bezirke Cöln und Aachen (früher auch aus diesen) in diese Anstalt abgeliefert. Hingegen erfolgt die Ablieferung der Zwangsarbeits-Sträflinge aus den vorgenannten beiden Kreisen Rees und Duisburg, seitens des Inquisitorats zu Hamm, nach den Grundsätzen des Landrechts und der Criminal-Ordnung, an die Festungsbau-Gefangen Angestellten.

Die Kosten der Anstalt werden, so weit der Arbeitsverdienst der Verhafteten, die Entschädigung, welche Vermögende für den Unterhalt zahlen müssen, und der Erlös aus der Landwirtschaft nicht ausreicht, aus Staatsfonds bestritten. Dieser Zuschuß bildet den größten Theil der Einnahme. Die nachfolgende Uebersicht ergibt das Nähere über die Anstalt für das Jahr 1840.

I. Bestand, Zugang, Abgang, Heimath, Religion, Verbrechen, Alter, Strafe und Rückfälligkeit.

	Criminal-Gefangenen.			Criminal-Gefangenen.			
	Männer.	Weiber.	Summa.	Männer.	Weiber.	Summa.	
1. Bestand 1. Januar 1840	483	115	598				
Aufgenommen in diesen Jahren	241	32	273				
Es wurden folglich verwahrt	724	147	871				
2. Entlassungen.							
Nach Ablauf der Strafzeit	45	11	56				
In Folge Begnadigung	15	4	19				
Entweichung	—	—	—				
Gestorben	45	9	54				
Durch Transporte	51	11	62				
Folglich Bestand Ende 31. Dec. 1840	568	112	680				
3. Heimath.							
Regierungs-Bezirk Düsseldorf	425	69	494				
— Cöln	23	12	35				
— Aachen	62	23	95				
— Coblenz	69	12	81				
— Trier	104	9	113				
— Arnberg	15	4	19				
— Münster	1	—	1				
— Minden	2	1	3				
— Berlin	1	—	1				
Fürstenthum Neuchatel	1	—	1				
Ausland	21	7	29				
Summa	724	147	871				
				4. Religions-Verhältniß.			
				Katholisch	499	112	611
				Evangelisch	215	32	247
				Juden	10	3	13
				Summa	724	147	871
				5. Verbrechen.			
				Kindermord	—	16	16
				Tödtung	33	2	35
				Mord und Raubmord	21	3	24
				Raub und Straßenraub	21	2	23
				Brandstiftung	12	2	14
				Branddrohung	2	—	2
				Diebstahl	396	102	498
				Entwendung	1	—	1
				Fälschung und Betrug	28	4	32
				Unterschlagung	2	—	2
				Meineid und falsches Zeugniß	27	2	29
				Betrügerischer Banquerot	6	—	6
				Mißhandlung	51	1	52
				Fälschmünzerei	14	2	16
				Mißhandlung der Eltern	4	—	4
				Verheimlichung der Schwangerschaft und Niederkunft	—	3	3
				Widersezung gegen Vorgesetzte	11	—	11

Summa.
62
217
764

B. Summa.
7 22
4 10
— 2
— 1
1 35

f ä Tag.
gr. Pf.
5 11
7 5
5 10
4 7
4 5
8 2
5 7½
8 9
1 9
3 —
— 9
1 3
9 6

id Verdienst

	Criminal-Gefangenen.				Criminal-Gefangenen.		
	Männer.	Weiber.	Summa.		Männer.	Weiber.	Summa.
Verbrechen gegen die Schamhaftigkeit	56	1	57	zum 5. Male	9	3	12
Ausbruch aus dem Gefängnisse	3	—	3	" 6. "	6	1	7
Zerstörung fremden Eigenthums	5	—	5	" 7. "	1	—	1
Rückkehr in den Preuß. Staat	6	3	9	" 8. "	2	—	2
Theilnahme an Tumulten	19	1	20	Summa	724	147	871
Majestäts-Beleidigung	6	—	6	8. Dauer der Strafe			
Kupperei und Winkel-Harerei	—	3	3	1/2 Jahr und darunter	8	16	24
Summa	724	147	871	7 Monat bis 1 Jahr	41	6	47
6. Alter der Detenirten				2 Jahr	30	6	36
Unter 16 Jahr	—	—	—	3 "	28	4	32
Von 16 bis 20 Jahr	65	5	70	4 "	6	1	7
" 21 " 30 "	239	59	298	5 "	321	69	390
" 31 " 40 "	223	44	267	6 "	64	12	76
" 41 " 50 "	121	21	142	7 "	17	2	19
" 51 " 60 "	59	13	72	8 "	19	3	22
" 61 " 70 "	15	4	19	9 "	1	—	1
über 70 "	2	1	3	10 "	30	4	34
Summa	724	147	871	12 "	1	1	2
7. Verurtheilt waren				15 "	16	1	17
zum 1. Male	436	91	527	20 "	8	2	10
" 2. "	170	30	200	25 "	1	—	1
" 3. "	62	16	33	Lebenslänglich	123	30	153
" 4. "	33	6	39	Summa	724	147	871

II. Unterhaltungs-Kosten und Arbeits-Verdienst der Gefangenen.

Es sind nach vollen Tagen verpflegt worden 230,173 Köpfe, mithin durchschnittlich täglich in der Anstalt gewesen und resp. verpflegt 629.

Die Kosten 1. der Speisung betragen	20,389	Thlr.	11	Sgr.	7	Pf.
2. " Bekleidung "	3,886	"	4	"	9	"
3. " übrigen Unterhaltung "	17,229	"	24	"	5	"
Brutto-Summa	41,505	"	10	"	9	"
Davon ab der Netto-Verdienst mit	11,012	"	19	"	5	"
bleibt	30,492	"	21	"	4	"

Es kostet mithin durchschnittlich der Kopf a) Speisung 32 Thlr. 12 Sgr. 5,601 Pf.
 b) Bekleidung 6 " 5 " 4,192 "
 c) Uebrig Unterhaltung 27 " 11 " 9,261 "
 Brutto-Summa 65 " 29 " 7,054 "

Der Ver
 Der erst
 zweiten ware
 29 Sgr. 10,

III.

1. We
2. We
3. Str
4. Sch
5. Tag
6. Ket
7. Ha
8. Ha

Die Au

Aufnah
 hergehenden.

welches im
 Wickerath v

1) Die
 theilweise so
 weshalb hier

**Criminal-Ge-
fangenen.**

Männer.	Weiber.	Summa.
9	3	12
6	1	7
1	—	1
2	—	2
724	147	871
8	16	24
41	6	47
30	6	36
28	4	32
6	1	7
321	69	390
64	12	76
17	2	19
19	3	22
1	—	1
30	4	34
1	1	2
16	1	17
8	2	10
1	—	1
123	30	153
724	147	871

ten.
ittlich täglich

r. 5,601 Pf.
4,192 "
9,261 "
7,054 "

Der Verdienst zerfällt in solchen 1. von denen, so das ganze Arbeits-Pensum liefern,
2. " " " halbe " " "

Der ersteren waren 508, von denen drei in Fesseln lagen, folglich nicht arbeiten konnten, der zweiten waren 25, woher es kommt, daß die Kosten im Ganzen per Kopf jährlich netto 61 Thlr. 29 Sgr. 10,621 Pf., oder täglich 5 Sgr. 0,912 Pf. betragen.

III. Einnahme an Arbeits-Verdienst aus Lohnarbeitern.

	Thlr.	Sgr.	Pf.
1. Wollspinnerei	258	20	6
2. Weberei	7525	8	11
3. Strickerei	66	18	4
4. Schneiderei, Schusterei und Näherei	684	19	5
5. Tagelöhner-Arbeit	523	8	5
6. Ketten-Scheererei	119	29	2
7. " Spulerei	247	1	1
8. Haarflecherei	10	5	—
Summa	9435	20	10

Die Aufnahme der Detenirten betrug in den Jahren:

	Wän- ner.	Wei- ber.	Kin- der.	Sum- ma.	
1838	139	29	3	171	
1839	130	21	—	151	
1840	241	32	—	273	
Die Rückfälligkeit betrug im Jahre	1838	223	56	—	279
—	1839	229	52	—	281
—	1840	288	56	—	344

und wie vor gezeigt

Aufnahme und Rückfälligkeit ist im letzteren Jahre auffallend stärker, als in den beiden vor-
hergehenden.

2. Das rheinische Landgestüte zu Wickerath,

welches im Jahre 1840 errichtet, und in Engers stationirt wurde, aber im laufenden Jahre nach Wickerath verlegt ist, zählt 46 Beschäler, soll aber von 1842 ab, auf 50 vermehrt werden.

X. Gewerbliche Verhältnisse.

1) Die in der Rheinprovinz bestehenden gewerblichen Etablissements sind so zahlreich, und theilweise so großartig, daß es dem Publicum erwünscht sein muß, sie näher kennen zu lernen, weshalb hier eine detaillirte Nachweisung des Bestandes derselben im Jahre 1840 gegeben wird.

(Faint, mostly illegible table content)

N ^o	Gegenstand der Fabrikation.	Zahl der		Fabrikations-Quantum.	Geldwerth des Fabrikats. Rthlr.	Benutzen Dampf- maschinen.
		Fabriken.	ständig beschäf- tigten Arbeiter.			

A. Regierungs-Bezirk Coblenz.

I. Kreis Coblenz.

1	Eisen, Rohstahl und Gusswaren	2	196	195,226 Etr.	277,000	"
2	Maschinen	2	70	unbestimmt	45,000	1
3	Kupfer-Waaren	1	4	"	4000	"
4	Tuch	4	67	2460 Stück	136,000	"
5	Tabak	8	47	1440 Etr.	30,000	"
6	Papier	1	10	450 "	2400	"
7	Eichorien	2	41	3000 "	16,000	"
8	Chemische Präparate	1	3	unbestimmt	4000	"
9	Lakirte Blechwaaren	1	108	"	70,000	"
10	Leder	1	25	2160 Etr.	85,000	"
	Summa	23	571	"	669,000	1

ad 1. Das Werk zu Sayn, welches als Musterwerk durch ein Hüttenamt für Königl. Rechnung betrieben wird. (Es besteht auch eine Dampfmaschine für eine Mahl-Mühle.)

II. Kreis St. Goar.

1	Leder	23	46	1960 Etr.	70,000	"
2	Tuch	4	6	116 Stück	3000	"
3	Stärke	1	8	1600 Etr.	30,000	"
4	Seife und Talg-Lichte	8	11	894 "	13,000	"
5	Blei-Erze	1	120	2130 "	29,000	"
	Summa	37	191	"	145,000	"

III. Kreis Kreuznach.

1	Eisen aller Art	3	121	14,000 Etr.	38,000	"
2	Tabak	2	82	3700 "	74,000	"
3	Leder	23	96	9000 "	294,000	"
4	Papier	2	29	1260 Ballen	16,000	"
5	Tuch	1	36	480 Stück	16,000	"
6	Stärke	1	4	250 Etr.	5000	"
7	Salz	1	30	8000 "	13,000	"
	Summa	33	398	"	456,000	"

ad 7. Es befindet sich im Kreise noch eine Saline (zu Münster am Stein), welche aber Großherz. Hessische Domaine, und deshalb hier nicht aufgenommen ist.

1 | Eisen-
2 | Papier

1 | Eisen
Dieses
ungefähr 20

1 | Tuch

1 | Leder
2 | Stabei
3 | Fayenc
4 | Crement
5 | Tuch
6 | Wollen

1 | Papier

1 | Roh-,
2 | Bleierz
3 | Tabak
4 | Seife
5 | Eichori
6 | Fayenc
7 | Siam
8 | Druck
9 | Papier
10 | Alaun
11 | Kupfer

Geldwerth des Privats. Rthlr.	Benutzen Dampf- maschinen.	N ^o	Gegenstand der Fabrikation.	Zahl der		Fabrikations-Quantum.	Geldwerth des Fabrikats. Rthlr.	Benutzen Dampf- maschinen.
				Fabriken.	ständig beschäf- tigten Arbeiter.			
IV. Kreis Simmern.								
		1	Eisen-Gußwaaren	1	102	16,000 Etr.	52,000	"
		2	Papier	1	6	unbekannt	5000	"
			Summa	2	108	"	57,000	"
77,000	"							
45,000	1							
4000	"							
36,000	"							
30,000	"							
2400	"							
16,000	"							
4000	"							
70,000	"							
85,000	"							
69,000	1							
Königl. Reich								
70,000	"							
3000	"							
30,000	"							
13,000	"							
29,000	"							
45,000	"							
38,000	"							
74,000	"							
94,000	"							
16,000	"							
16,000	"							
5000	"							
13,000	"							
156,000	"							
welche aber								
V. Kreis Zell.								
		1	Eisen aller Art	1	157	54,000 Etr.	300,000	1
Dieses, den Gebrüdern Remy zugehörnde, zu Alf liegende großartige Werk, besteht erst ungefähr 20 Jahre. Es hat 6 Frisch- oder Pudlings-Defen, 3 Schweiß-Defen und 5 Walz-Kinien.								
VI. Kreis Cochem.								
		1	Luch (ordinaires) nebst Spinnerei	2	63	665 Stück	6000	"
VII. Kreis Mayen.								
		1	Leder	1	25	5000 Wildhäuten	60,000	"
		2	Stabeisen	1	8	1500 Etr.	7000	"
		3	Fayence und irden Geschirr	3	24	unbekannt	8000	"
		4	Crementer-Weiß	1	40	4500 Etr.	45,000	"
		5	Luch	1	29	400 Stück	12,000	"
		6	Wollen-Garn-Spinnerei	4	58	unbekannt		"
			Summa	11	184	"	132,000	"
70,000	"							
3000	"							
30,000	"							
13,000	"							
29,000	"							
45,000	"							
VIII. Kreis Ahrweiler.								
			Papier	1	58	6000 Ries	15,000	"
IX. Kreis Neuwied.								
		1	Roh-, Walz- und Schmiede-Eisen	2	199	36,800 Etr.	164,000	"
		2	Bleierze, Bitriol, etwas Silber	1	30	3200 "	28,000	"
		3	Tabak	5	74	4300 "	87,000	"
		4	Seife und Talglichte	3	6	1700 "	17,000	"
		5	Sichorien	4	46	9500 "	36,000	"
		6	Fayence-Defen	2	17	1500 "	6000	"
		7	Siamosen	1	unbef.	800 Stück	5000	"
		8	Druck und Färberei	1	6	600 Etr.	3000	"
		9	Papier	2	7	400 "	5000	"
		10	Alaun	1	30	2000 "	7000	"
		11	Kupfer, Zink, Bitriol	1	98	9000 "	35,000	"
			Summa	23	513	"	393,000	"

Nr	Gegenstand der Fabrikation.	Zahl der		Fabrikations-Quantum.	Geldwerth des Fabrikats. Rthlr.	Benutzen Dampf- maschinen.
		Fabriken.	ständig beschäf- tigten Arbeiter.			

X. Kreis Altenkirchen.

1	Roh- und Stabeisen	11	280	112,000 Etr.	220,000	"
2	Blei, Blätte und etwas Silber	1	10	392 Etr. Blei 140 Mark Silber	4000	"
3	Kupfer	1	6	40 Etr.	12,000	"
4	Pulver	2	17	5250 "	15,000	"
5	Siamosen	1	200	9500 "	47,000	"
6	Braun wollen Garn (Spinnerei)	3	330	420,000 R	222,000	"
7	Papier	2	unbekannt	920 Balken	11,000	"
8	Leder	7	desgl.	320 Etr.	11,200	"
	Summa	28	1173	"	531,400	"

ad 6. E. Jung und P. Jung Wittib zu Kirchen haben allein 300 Arbeiter und fertigen 4500 Etr. Gespinnst, im Werthe von 200,000 Thlr. Die Angabe ist folglich zu gering.

XI. Kreis Weylar.

1	Roh-, Stab- und Guß-Eisen	2	41	36,000 Etr.	80,300	"
2	Papier	1	3	unbekannt	4000	"
	Summa	3	44	"	84,300	"

XII. Kreis Aidenau.

	Roh- und Stabeisen	1	42	20,450 Etr.	116,000	"
--	--------------------	---	----	-------------	---------	---

Zusammenstellung.

1	Kreis Coblenz	23	571	"	669,400	2
2	— St. Goar	37	191	"	145,000	"
3	— Kreuznach	33	398	"	456,000	"
4	— Simmern	2	108	"	57,000	"
5	— Zell	1	157	"	300,000	1
6	— Cochem	2	63	"	6000	"
7	— Mayen	11	184	"	132,000	"
8	— Alrweiler	1	50	"	15,000	"
9	— Neuwied	23	513	"	393,000	"
10	— Altenkirchen	28	1173	"	531,000	"
11	— Weylar	1	44	"	84,000	"
12	— Aidenau	3	42	"	116,000	"
	Summa	165	3494	"	2,904,400	3

Für 1 Mahlmühle

1 Edlne
2 Sichori
3 Bleime
4 Spiriti
5 Essig
6 Stärke
7 Tabak
8 Seife
9 Wachs
10 Dehl
11 Dehl-
12 Baum
13 Baum
14 Baum
15 wa
16 Band
17 Hüte
18 Spiel
19 Laktre
20 Färber
21 Leder
22 Leim
23 Möbel
24 Stro
25 Stechn
26 Wagen
27 Tapete
28 Regen
29 Gold
30 Eisengu
31 Seide
32 Pferde
33 Wollen
Zucker

Geldwerth des Fabrikats. Rthlr.	Benutzen Dampf- maschinen.	No	Gegenstand der Fabrikation.	Zahl der		Fabrikations-Quantum.	Geldwerth des Fabrikats. Rthlr.	Benutzen Dampf- maschinen.
				Fabriken.	ständig beschäf- tigten Arbeiter.			
B. Regierungs-Bezirk Cöln.								
I. Stadtkreis Cöln.								
20,000	"	1	Cölnisch Wasser	15	36	65,700 Dutz. Flasche	229,000	"
4000	"	2	Cichorien	1	13	2500 Etr.	14,000	"
12,000	"	3	Bleiweiß	2	7	1600 "	14,000	"
15,000	"	4	Spiritus und Liquer	11	34	15,643 Dhm	277,000	1
47,000	"	5	Essig	11	20	6000 "	41,000	"
22,000	"	6	Stärke	5	13	2600 Etr.	49,000	"
11,000	"	7	Tabak	24	633	29,500 "	510,000	"
11,200	"	8	Seife und Talg-Richter	11	24	11,400 "	64,000	"
31,400	"	9	Wachs-Richter	6	7	112 "	6000	"
	"	10	Dehl	3	5	unbekannt	13,000	"
	"	11	Dehl-Gas	1	10	7000 C. F.	10,000	1
	"	12	Baumwollen-Stuhlwaaren	15	191	unbekannt	61,000	1
	"	13	Baumwollen-Garn-Spinnerei	4	297	desgl.	85,000	1
80,300	"	14	Baumwollen und Wolle Stuhl- waaren	4	16	523 Etr.	16,000	"
4000	"	15	Band	3	32	unbekannt	4000	"
84,300	"	16	Hüte	1	12	4000	10,000	"
	"	17	Spiel-Karten	1	25	190,000 Spiele	32,000	"
116,000	"	18	Lakirtes Leder	34	110	unbekannt	10,000	"
	"	19	Färberei und Druckerei	22	253	unbestimmt	152,000	"
	"	20	Leder	34	110	unbekannt	110,000	"
669,400	2	21	Leim	5	20	1500 Etr.	30,000	"
145,000	"	22	Möbel	11	70	unbestimmt	42,000	"
456,000	"	23	Stroh-Hüte	3	42	1300 Stück	23,000	"
57,000	"	24	Stecknadeln	1	170	unbekannt	30,000	"
300,000	1	25	Wagen]	2	24	unbestimmt	6000	"
6000	"	26	Tapeten	5	82	110,000 Stück	48,000	"
132,000	"	27	Regenschirme	6	16	80,000 "	140,000	"
15,000	"	28	Gold- und Silber-Waaren	44	95	unbestimmt "	118,000	"
393,000	"	29	Eisenguß-Waaren	2	51	15,000 Etr.	70,000	2
531,000	"	30	Seide, halb Seide und Sammet	1	410	unbekannt	300,000	"
84,000	"	31	Pferde Haar-Stoff	1	11	desgl.	unbekannt	"
116,000	"	32	Wollen-Garn-Spinnerei	15	220	2800 Etr.	141,000	"
904,400	3	33	Zucker-Raffinerien	13	300	217,000 "	4,000,000	2
			Summa	317	3359	"	6,555,000	8

No	Gegenstand der Fabrikation.	Zahl der		Fabrikations-Quantum.	Geldwerth des Fabrikats. Rthlr.	Benutzten Dampf- maschinen.
		Fabriken.	ständig beschäf- tigten Arbeiter.			

ad 1. Die bedeutendsten dieser ortseigenthümlichen Fabriken sind die von J. M. Farina am Jülich's-Platz, J. M. Farina unter Küster, J. H. Farina und J. A. Zanoli. Ein großer Theil dieses Fabrikats geht in das überseische Ausland.

ad 7. Die bedeutendsten sind: H. J. Dumont, F. Fauveau und M. v. Delden & Söhne.

ad 30. Dieses bedeutende Etablissement gehört Rolffs & Comp.

ad 33. Die bedeutendste ist von Schimmelbusch & Jöst in Solingen.

Außer den obigen noch für eine nicht aufgeführte Eisengießerei und zwei Mahlmühlen . 3
Summa . 11

Ueber den Handel von Cöln s. geographische Beschreibung.

II. Landkreis Cöln.

1	Porzellan = Malerei und Glas = Schleifen	1	90	unbestimmt	60.000	..
2	Bleiweiß	1	16	5000 Etr.	45.000	..
3	Tabak	1	38	1300 "	16.000	..
4	Druckerei	1	27	120 "	15.000	..
5	Seife	1	3	2000 Tonne	28.000	..
6	Liquer und Spiritus	1	6	3800 Eimer	28.000	..
7	Papier	1	10	unbekannt	8000	..
	Summa	7	190	"	200.000	..

Die Fabriken von 1 bis 6 sind in Deutz.

III. Kreis Bergheim.

1	Messing = Drath	1	24	"	"	..
2	Papier	1	12	"	8000	..
	Summa	2	36	"	8000	..

ad 1. Der Werth des Fabrikats ist unter Nr. I. 24., an welche Fabrik es abgegeben wird, aufgenommen.

IV. Kreis Cusfirchen.

1	Luch	16	242	34000 Stück	131.000	..
2	Seife	1	5	3000 Tonne	5000	..
3	Wollen-Spinnerei	3	79	unter Nro. 1 begriffen	"	..

No
F a

4 Löschpa
5 Bleierz

1 Schreib
2 Wollen-
3 Tuch

1 Wollen
2 Fayenc
3 Leder
4 Maun

ad 1.

1 Roh- u
2 Eisenvit
3 Maun
4 Pulver

1 Eisen
2 Pulver
3 Papier
4 Tabak
5 Tuch
6 Seiden

Geldwerth des Fabrikats. Rthlr.
 Nutzen Dampfmaschinen.
 Farina
 Zanoli.
 Delfden
 hfen . . 3
 . . 11
 60,000
 45,000
 16,000
 15,000
 28,000
 28,000
 8000
 200,000
 " 8000
 8000
 gegeben wird
 131,000
 5000
 hfen

N ^o	Gegenstand der Fabrikation.	Zahl der		Fabrikations-Quantum.	Geldwerth des Fabrikats. Rthlr.	Nutzen Dampf- maschinen.
		Fabriken.	kändig beschäf- tigten Arbeiter.			
4	Löschpapier	1	5	4000 Rieß	2000	"
5	Bleierze	6	38	12.800 Etr.	43,000	"
	Summa	27	369	"	181,000	"
V. Kreis Rheinbach.						
1	Schreib- und Löschpapier	2	50	unbekannt	40,000	"
2	Wollen-Spinnerei	2	45	"	Für Lohn	"
3	Tuch	1	30	400 Stück	19,000	"
	Summa	5	125	"	59,000	"
VI. Kreis Bonn.						
1	Wollen-Spinnerei	1	120	1400 Ballen		1
2	Fayence und Steingut	2	132	unbestimmt	30,000	1
3	Leder	1	8	unbekannt	10,000	"
4	Mann	3	317	"	35,000	"
	Summa	7	577	"	75,000	2
ad 1. Der Geldwerth des Fabrikats ist in dem der Tuchfabriken der Nachbarschaft enthalten.						
VII. Sieg-Kreis.						
1	Roh- und Stabeisen	4	46	unbekannt	45,000	"
2	Eisenvitriol	1	8		unbekannt	"
3	Mann	1	40	1500 Etr.	5000	"
4	Pulver	1	2	200 "	6000	"
	Summa	7	96	"	56,000	"
VIII. Kreis Mülheim.						
1	Eisen (Schmiede)	4	"	3400 Etr.	22,000	"
2	Pulver	1	6	600 Etr.	3000	"
3	Papier	1	180	unbekannt	120,000	"
4	Tabak	14	140	5500 Etr.	60,000	"
5	Tuch	3	110	150 "	58,000	"
6	Seiden Stuhlwaaren	2	600	unbekannt	170,000	"
	Summa	25	1036	"	433,000	"

N ^o	Gegenstand der Fabrikation.	Zahl der		Fabrikations-Quantum.	Geldwerth des Fabrikats. Rthlr.	Benutzen Dampf- maschinen.
		Fabriken.	Händig beschäf- tigten Arbeiter.			

IX. Kreis Gummersbach.

1	Alle Sorten Eisen und Stahl, auch Schaufeln und Spaten	29	127	unbestimmt	220,000	"
2	Pulver	5	15	1500 Etr.	39,000	"
3	Papier	7	39	1840 Ballen	22,000	"
4	Chemische Präparate	1	2	18 Etr.	2000	"
5	Forde-Pianos	1	15	unbestimmt	11,000	"
6	Pfeifen-Schläuche	1	15		unbekannt	"
7	Gewebte Knöpfe	3	66		desgl.	"
8	Leder	1	15	300 Etr.	11,000	"
9	Baumwollen Stuhlwaaren	1	75	unbekannt	12,000	"
10	Strümpfe und Hüsen (Baum- wollen)	14	465	920 Etr.	22,000	"
11	Leisten-Garn	1	11	200 "	10,000	"
12	Strumpf-Garn	2	41	700 "	7000	"
13	Strick-Garn	1	110	unbekannt	23,000	"
14	Kappen	2	16	19,000 Stück	11,000	"
	Summa	69	912	"	379,000	"

X. Kreis Wipperfürth.

1	Tuch	5	90	37,00 Stück	311,000	"
2	Wollen-Spinnerei	5	380	unbekannt	33,000	"
3	Tuch-Rauhen und Scheeren	61	109	desgl.	14,000	"
4	Pulver	8	13	1300 Etr.	30,000	"
5	Rohstahl und Schmiede-Eisen	6	20	3600 "	26,000	"
	Summa	85	612	"	414,000	"

Der sub 2 & 3 berechnete Werth ist nur der Lohn, weil der Werth des Fabrikats bei der Tuch-Fabrikation des Kreises Lemmer verrecknet ist.

XI. Kreis Waldbröl.

1	Blei und etwas Silber	1	51	3600 Etr. Blei 850 Mark Silber	37,000	"
2	Roheisen	1	10	8250 Etr.	17,000	"
3	Pulver	1	2	142 "	2000	"
	Summa	3	63	"	56,000	"

N ^o	
F a	
1	Stadt-K
2	Land-K
3	Kreis 2
4	—
5	—
6	—
7	—
8	—
9	—
10	—
11	—
1	Tuch
2	Flanell
3	Pferde
4	Baumw
5	Garn
6	Wolle-
7	Kattun
8	Eisengi
9	Bleiw
10	Liquer
11	Wagen
12	Rämme
13	Tabak
14	Zucker
15	Kraßer
16	Papier
	Maun
	ad 10.

N ^o	Gegenstand der Fabrikation.	Zahl der		Fabrikations-Quantum.	Geldwerth des Fabrikats. Rthlr.	Benutzen Dampf- maschinen.
		Fabriken.	ständig beschäf- tigten Arbeiter.			

Zusammenstellung.

1	Stadt-Kreis Cöln	317	3359	"	6,555,000	11
2	Land-Kreis Cöln	7	190	"	200,000	"
3	Kreis Bergheim	2	36	"	8000	"
4	— Ensfirchen	27	369	"	181,000	"
5	— Rheinbach	5	125	"	59,000	"
6	— Bonn	7	577	"	75,000	"
7	— Sieg	7	96	"	56,000	2
8	— Mülheim	25	1036	"	433,000	"
9	— Gummersbach	69	912	"	379,000	"
10	— Wipperfürth	85	612	"	414,000	"
11	— Waldbröl	3	63	"	56,000	"
	Summa	554	7375	"	8,418,000	13

C. Regierungs-Bezirk Düsseldorf.

I. Kreis Düsseldorf.

1	Luch	1	25	300 Stück	2000	"
2	Flanell	1	70	1900 "	15,000	"
3	Pferde Haar-Stoff	1	32		unbekannt	"
4	Baumwollen Stuhlwaaren und Garn-Spinnerei	2	288	7500 Stück	150,000	"
5	Wolle-Spinnerei	1	20	171,600 Stränge	3000 Spinnlohn	"
6	Rattun-Druckerei und Färberei	4	215	unbekannt	156,000	"
7	Eisengießerei	1	27		unbekannt	"
8	Bleimweiß	1	38	10,000 Etr.	90,000	1
9	Liquer und Spiritus	11	44	31,000 Dhm	500,000	1
10	Wagen	4	185		unbekannt	"
11	Kämme	1	19		desgl.	1
12	Tabak	4	104	unbekannt	180,000	"
13	Zucker-Raffinerie	2	16	desgl.	103,000	"
14	Kräsen	1	94	"	22,000	"
15	Papier	1	12	"	6000	"
16	Mann	1	30	30,000 Etr.	70,000	"
	Summa	37	1219	"	1,316,000	3

Eine Mahlmühle mit 1

4

ad 10. Darunter ist die Königl. Postwagen-Fabrik, welche jährlich circa 150 solcher Wagen liefert.

N ^o	Gegenstand der Fabrikation.	Zahl der		Fabrikations-Quantum.	Geldwerth des Fabrikats. Rthlr.	Benutzen Dampf- maschinen.
		Fabriken.	ständig beschäf- tigten Arbeiter.			
II. Kreis Elberfeld.						
1	Seiden Stuhlwaaren	20	3460	150,000 Stück	1,150,000	
2	Halbseiden Stuhlwaaren	35	5280	370,000 "	3,000,000	
3	Seiden Band	40	2800	unbekannt	760,000	
4	Näh-Seide	2	136		unbekannt	
5	Baumwollen Stuhlwaaren	44	3168	unbekannt	380,000	
6	Zwirn	3	50		unbekannt	
7	Strickgarn	2	135	unbekannt	300,000	
8	Baumwollen Spinnerei	4	570	desgl.	14,000	
9	Färberci, Druckerai und Bleiche	166	1608	"	340,000	
10	Tuch	1	365	"	260,000	
11	Andere Wollen und Halbwoollen Stuhlwaaren	10	700	"	250,000	
12	Peitschen und andre kleine Satt- ler-Waaren	3	91	"	45,000	
13	Tabak	2	60	2500 Ballen	51,000	
14	Seife	4	60	60,000 Tonnen	450,000	
15	Leder	14	23	unbekannt	21,000	
16	Leder-Lafirer	2	14	"	9000	
17	Panzer, emailirtes Kochgeschirr	1	80	"	80,000	
18	Eisen-Schmiede-Waaren	15	45	4900 Etr.	40,000	
19	Schleiftotten	32	128		arbeiten gegen Lohn	
20	Neusilber	2	17		unbekannt	
21	Metall-Werkzeuge	1	5		desgl.	
22	Chemische Präparate	5	24		desgl.	
23	Maschinen	3	unbekannt	unbekannt	15,000	
	Summa	411	18,819	"	7,165,000	12

ad 8 & 9. Es ist hier nur der Spinn-, Drucker-, Färber- und Bleicher-Lohn berechnet, weil der Werth des Materials in 1, 2 und 3 begriffen ist.

III. Kreis Solingen.

1	Schneide-Waffen, Messer und Scheeren	"	4000	unbekannt	800,000	"
2	Regen- und Sonnenschirm-Gar- nituren	2	"	desgl.	45,000	1
3	Baumwollen Garn-Spinnerei	2	241	desgl.	80,000	1
4	Schleiftotten	79	320	desgl.	"	"
	Summa	83	4561	"	925,000	2

ad 1.
liegt darin,
streut liegen
alle Theile
Klinge des
ein Viertel
schleift und
Arbeiter. a

- 1 Tuch
- 2 waa
- 3 Wollen
- 4 Baumr
- 5 Seiden
- 6 Eisengi
- 7 Geschn
- 8 Maschi
- 9 Ultra
- 10 Bijout
- 11 Papier
- 12 Pulver

Ueber
ad 1.
sche Fabrik
ad 8.
die einzige i

- 1 Tuch u
- 2 Baumr
- 3 Baumr
- 4 Tabak
- 5 Spiriti
- 6 Zuckers

Idwerth
des
Fabrikats.
Rthlr.

150,000
100,000
760,000
t
380,000
t
300,000
14,000
340,000
260,000

250,000
45,000
51,000
450,000
21,000
9000
80,000
40,000
t Lohn
t

15,000
165,000 | 12
ohn berechnet,

300,000
45,000
80,000
" "
25,000 | 2

Benutzen Dampf-
maschinen.

Nr	Gegenstand der Fabrikation.	Zahl der		Fabrikations-Quantum.	Geldwerth des Fabrikats. Rthlr.	Benutzen Dampf- maschinen.
		Fabriken.	ständig beschäf- tigten Arbeiter.			

ad 1. Das Eigenthümliche dieser Fabrikation, welche im obern Theile des Kreises besteht, liegt darin, daß die Arbeiter nicht in zusammenhängenden Fabrik-Lokalitäten, sondern in ihren zerstreut liegenden eigenen Wohnungen, gegen Stücklohn arbeiten, und, daß nicht der einzelne Arbeiter alle Theile des Instruments, sondern ein jeder einen einzelnen bearbeitet, so daß z. B. Einer die Klinge des Messers schmiedet, ein Zweiter ihr die erste, ein Dritter die zweite Härtung gibt, ein Vierter den Griff, der Fünfte (bei Laskaenmessern) die Feder fertigt, der Sechste die Klinge schleift und polirt, der Siebente das Ganze zusammensetzt u. Daher die große Kunstfertigkeit der Arbeiter. ad 4. Arbeiten für Lohn.

IV. Kreis Lennep.

1	Luch und andere Wollen Stuhl- waaren	3200	32,400 Stück	2,532,000
2	Wollene Decken	80	400 Etr.	40,000
3	Baumwollen Stuhlwaaren	1550	26,000 Stück	150,000
4	Seiden und halb Seiden bezgl.	300	450 Etr.	260,000
5	Eisengießerei	12	unbekannt	70,000
6	Geschmiedete Eisenwaaren	650	65,000 Etr.	1,600,000
7	Maschinen	25	unbestimmt	25,000
8	Ultra-Marin	1	12 unbekannt	
9	Bijouterien	36	75 \mathfrak{R} Gold und Silber	70,000
10	Papier	12	200 Etr.	5000
11	Pulver	16	1100 "	22,000
	Summa	5893	"	4,774,000

Ueber die Zahl der Fabriken in diesem Kreise liegt nichts vor.

ad 1. Diese Fabrikation hat ihren Sitz vorzüglich zu Lennep und Hückerwagen; die Johannis-sche Fabrik verdient besondere Erwähnung.

ad 8. Die Ultramarin-Fabrikation zu Wermelskirchen wird als Geheimniß betrieben, sie soll die einzige in der Monarchie sein.

V. Kreis Duisburg.

1	Luch und Casimir	27	1000	5600 Stück	731,000	9
2	Baumwollen Stuhlwaaren	7	453	540,000 Ellen	130,000	"
3	Baumwollen-Spinnerei	1	150	240,000 \mathfrak{R}	16,000	"
4	Tabak	11	344	30,600 Etr.	661,000	"
5	Spiritus und Liquer	5	11	7540 Dhm	132,000	"
6	Zucker-Raffinerie	2	73	26,600 Etr.	480,000	2

№	Gegenstand der Fabrikation.	Zahl der		Fabrikations-Quantum.	Geldwerth des Fabrikats. Rthlr.	Benutzen Dampf- maschinen.
		Fabriken.	ständig beschäf- tigten Arbeiter.			
7	Seife und Talglichter	3	11	unbekannt	83,000	"
8	Papier	5	60	desgl.	40,000	"
9	Leder-Latiren	1	12	"	8000	"
10	Chemische Präparate	6	79	"	282,000	1
11	Glas	1	58	15,000 Etr.	40,000	"
12	Eisen aller Art	12	1182	unbekannt	626,000	11
13	Schießwaffen	1	510		unbekannt	"
14	Maschinische Werkstätte, auch Schiffs-Werft für hölzerne und eiserne Dampfschiffe	1	170		desgl.	"
15				Schiffsbau-Werft für gewöhn- liche vorzüglich Kohlen- Schiffe.	9	239
16	Schiffstau	1	25	unbekannt	16,000	"
17	Emallirtes eisenes Kochgeschirr	1	4	2500 Etr.	22,000	"
	Summa	94	4381	"	3,315,000	23

Außerdem 1 Mahl- u. 1 Del-Mühle

9	Chemise
10	Chokolade
11	Posament
1	Luch
2	Wollen
3	Baumw
4	Robe
5	Seife
6	Sichori
7	Krausen
8	Mechan
9	Stärke
10	Eisengi
11	Zucker
12	Del
1	Seiden
2	Halb-
3	Stuhl
4	Pomer
5	sel = B
6	Baumw
7	Dama
8	Zwirn
9	Tabak
10	Leber
11	Leim
12	Papper
	Färber

- ad 1. Die von Forstmann & Huffmann ist die bedeutendste.
- ad 4. Die von Arnold Bönninger zu Duisburg, welche jährlich für 357,000 Thlr. liefert, ist die stärkste und eine der ältesten in Deutschland.
- ad 10. Curtius Frd. zu Casler Feld ist die bedeutendste.
- ad 13. Ist die Königl. Gewehr-Fabrik zu Saaren.
- ad 14. Ist eine sehr großartige Anlage, die Besitzer Jacobi, Daniel & Huifen, beschäftigt auf dieser und drei Eisenwerke täglich 1050 erwachsene Arbeiter.

VI. Kreis Rees.

1	Zucker-Raffinerien	1	9	4927 Etr.	90,000	"
2	Baumwollen Spinnerei	3	26	200	75,000	"
3	Seife und Lichter	2	20	1200 "Tonne grüne 820 Etr. weiße	43,000	1
4	Spiritus und Liquer	4	12	1050 Dhm	18,000	"
5	Tabak	12	194	5179 Etr.	202,000	"
6	Leim	1	5	250	6000	"
7	Holzessig	1	1	507 Dhm	4000	"
8	Eisen, Roh- und Guß	1	164	18,394 Etr.	60,000	1

werth des Fabrikats. Rthr.	Benutzen Dampf- maschinen.	Nr der Fabrikation.	Zahl der		Fabrikations-Quantum.	Geldwerth des Fabrikats. Rthr.	Benutzen Dampf- maschinen.
			Fabriken.	ständig beschäf- tigten Arbeiter.			
13,000	"	9	2	22	unbekannt	"	
10,000	"	10	1	4		"	
8000	"	11	2	65		"	
32,000	1		31	522	"	498,000	2
10,000	"				Außerdem eine Oelmühle		1
26,000	11						3

VII. Kreis Neuß.

	"	1	5	80	350 Ballen	64,000	"
	"	2	2	42	110 Etr.	55,000	"
	"	3	4	234	526 "	54,000	"
48,000	"	4	2	264	unbestimmt	118,000	"
	"	5	2	5	6300 Etr.	40,000	"
16,000	"	6	1	3	300 "	1500	"
22,000	"	7	1	13	unbekannt	2000	"
15,000	23	8	1	41	desgl.	14,000	"
	2	9	1	13	2200 Etr.	16,000	"
	25	10	1	17	5000 Etr.	20,000	"
		11	2	150	3500 "	950,000	"
00 Thlr. lie		12	10	116	17,360 Ohm Del 3.600,000 Stück Del- fuchen.	119,000	2
			32	978	"	1,453,500	2

VIII. Kreis Gladbach.

	"	1	5	2865	750 Etr.	834,000	"
	"	2	108	14,464	347,120 Stück 2600 Etr.	3,124,000	"
	"	3	2	36	240 Stück	17,000	"
90,000	"	4	1	175	1530 Etr.	155,000	2
75,000	"	5	16	1298	9190 "	205,000	"
43,000	1	6	4	64	900 Etr.	15,000	"
18,000	"	7	36	221	640 "	75,000	"
202,000	"	8	1	2	300 "	10,000	"
6000	"	9	13	31	600 "	50,000	"
4000	"	10	2	3	100 "	2,000	"
60,000	1	11	1	3	" "	1,000	"
		12	5	36	" "	21,000	"
			194	19,198	"	4,509,000	2

N ^o	Gegenstand der Fabrikation.	Zahl der		Fabrikations-Quantum.	Geldwerth des Fabrikats. Rthlr.	Benutzen Dampf- maschinen.
		Fabriken.	ständig beschäf- tigten Arbeiter.			

ad 1. Man nimmt an, daß ein das ganze Jahr hindurch arbeitender Webstuhl, deren hier 1720 in Thätigkeit sind, 48 R Seide verarbeitet und 1 $\frac{2}{3}$ Arbeiter beschäftigt.

ad 2. Jeder Stuhl fertigt per Jahr 40 Stück à 45 bis 48 Ellen.

ad 12. Es ist eine Färberei und Appretur-Anstalt auf Actien gegründet, hier aber nicht aufgenommen, weil sie, da die Bauten noch nicht völlig hergestellt, noch nicht arbeitet.

Die Arbeiter von 1 & 2 wohnen größtentheils auswärts und zwar in den Kreisen Grevenbroich und Kempen diesseitigen, Erkelenz, Bergheim und Heinsberg, Regierungs-Bezirk Cöln.

Die Fabrik von G. F. Diergardt in Biersen auf Sammet und Seiden-Band ist die vorzüglichste.

IX. Kreis Grevenbroich.

1	Baumwollen Stuhlwaa ren	22	1040	9600 Stück 180,000 R Ketten	350,000	..
2	Spinnerei	1	200	18,000 R Handmaschi- nen Garn	40,000	..
3	Mechanische Geräthe	1	20	unbekannt	8,000	..
4	Krazen	1	202	3000 Stück	25,000	..
5	Spiritus und Liguers, Essig	2	6	1000 Eimer Spiritus, Essig	17,000	..
	Summa	27	1468	..	440,000	..

X. Kreis Crefeld.

1	Seiden und Halbseiden Stuhl- waaren	65	13,675	f. am Schlusse	3,772,000	..
2	Luch	4	200	2500 Stück	120,000	..
3	Strümpfe	10	86	3750 Duzend	22,500	..
4	Sayet	8	300	150 Etr.	21,000	..
5	Wachstuch und Wachspapier	2	12	5000 Stück Luch 8000 „ Papier à 10 Ellen	8,000	..
6	Spiritus, Liquer und Brandwein	57	74	25,000 Eimer Spiritus 4000 Eimer Brandw.	375,000	..
7	Seife	1	3	2000 Tonnen à 240 R	40,000	..
8	Chemische Fabrikate	1	3	verschiedenartig	4,000	..
9	Tabak	1	3	200 Etr.	5,000	..
10	Sichorien	1	2	210 „	1,000	..
11	Stärke und Pudver	1	1	200 „	1,500	..
12	Feder	7	7	14,000 Rind- } Häute 800 Wild- } 2700 Kalbfelle }	22,000	..

N^o F a

13 Seidenz
14 Färbere
15 —
16 Zucker-
17 Kunkelt

ad 1.

3
find, van b

1 Baumw
2 Seiden
3 Misch
4 Band u
5 Baumw
6 Pferde
7 Flanell
8 Färbere
9 Zwirn
10 Seife
11 Sichorie
12 Wachs-
13 Wollen-
14 Kunkelt
15 Krazen

Außerdem

1 Luch u
2 Seiden
3 Baumw
4 Baumw
5 Wollen

N ^o	Gegenstand der Fabrikation.	Zahl der		Fabrikations-Quantum.	Geldwerth des Fabrikats. Rthlr.	Benutzen Dampf- maschinen.
		Fabriken.	ständig beschäf- tigten Arbeiter.			
13	Seidenzeug = Druckerei	2	100	unbestimmt	unbekannt	..
14	Färberei für Seidenzeuge	27	146		desgl.	1
15	— und Druckerei für Leinen	4	6		desgl.	..
16	Zucker = Raffinerie	3	27		unbekannt	..
17	Runkelrüben = Zucker	1	50		desgl.	..
	Summa	195	14,685	..	4,392,000	1

ad 1. 54,000 Stück Stoffe und Tücher à 80—90 Ellen, 34,000 Stück Sammet à 24 Ellen.
 23,000 — Plüsch 30 — 165,000 — Sammetband à 40 Ellen.
 345,400 Stück Seiden-Band à 40 Ellen. Die ausgezeichnetsten dieser Manufacturen
 sind, van der Leien, Floh und de Greit zu Grefeld.

XI. Kreis Kempen.

1	Baumwollen Stuhlwaaren	4	261	unbekannt	70,000	..
2	Seiden und halbseiden desgl.	14	903	desgl.	783,000	1
3	Plüsch	2	266	desgl.	91,000	..
4	Band und Schnür = Riemen	1	60		unbekannt	..
5	Baumwollen Strümpfe	1	14	desgl.	2000	..
6	Pferde Haarstoffe	1	40		unbekannt	..
7	Flanell	1	12	desgl.	3000	..
8	Färberei und Druckerei	4	12	unbestimmt	4000	..
9	Zwirn	4	1875		unbekannt	1
10	Seife	1	4	unbekannt	30,000	..
11	Sichorien	2	12		10,000	..
12	Wachsbleiche	3	4	460 Etr.	25,000	..
13	Wollen = Spinnerei	2	66	unbekannt	42,000	..
14	Runkelrüben = Zucker	1	60	1
15	Krazen	1	
	Summa	42	3589	..	1,072,000	3

Außerdem noch in einer Fabrik von Papier ohne Ende, über die nichts Näheres zu ermitteln stand 1

XII. Kreis Gelsen.

1	Tuch und Castmir	1	51	550 Etr.	65,000	1
2	Seiden u. halbseiden Stuhlwaaren	1	53	110 "	13,000	..
3	Baumwollen — desgl.	1	9	unbekannt	2000	..
4	Baumwollen = Spinnerei	1	72	..	15,000	1
5	Wollen = Spinnerei und Appretur	1		alles unbekannt	..	1
	Summa	5	185	..	95,000	3

Nr	Gegenstand der Fabrikation.	Zahl der		Fabrikations-Quantum.	Geldwerth des Fabrikats. Rthlr.	Benutzte Dampf- maschinen.
		Fabriken.	ständig beschäf- tigten Arbeiter.			

XIII. Kreis Cleve.

1	Baumwollen und halbbaumwollen- Stuhlwaaren	4	119	2170 Stück	19,000	"
2	Baumwollen-Spinnerei	1	9	unbekannt	2000	"
3	Tapeten	1	6	18,000 Stück	10,000	"
4	Tabak	5	17	300 Ctr.	21,500	"
5	Brandwein und Spiritus	3	14	2600 Eimer	23,000	"
6	Seife	1	2	2000 Ctr.	14,000	"
7	Fasglücker	2	4	125 "	2500	"
8	Leder	1	7	800 "	36,000	"
	Summa	18	178	"	128,000	"

Zusammenstellung.

1	Düsseldorf	37	1219	"	1,316,000	4
2	Elberfeld	411	18,819	"	7,165,000	12
3	Solingen	83	4561	"	925,000	1
4	Kempen	"	5893	"	4,774,000	13
5	Duisburg	94	4381	"	3,315,000	25
6	Nees	31	522	"	498,000	2
7	Neuß	32	978	"	1,453,500	2
8	Gladbach	194	19,198	"	4,509,000	2
9	Grevenbroich	27	1468	"	440,000	"
10	Crefeld	195	14,685	"	4,392,000	1
11	Kempen	42	3589	"	1,072,000	4
12	Geldern	5	185	"	95,000	3
13	Cleve	18	178	"	128,000	"
	Summa	1169	75,676	"	30,082,500	69

D. Regierungs-Bezirk Aachen.

I. Stadtkreis Aachen.

1	Luch und sonstige wollene Stuhl- waaren	72	6380	unbekannt	3,000,000	18
2	Wollene Decken	1	90	desgl.	46,000	"
3	Teppiche aller Art und Schwab	1	70	"	14,000	"
4	Maschinen	8	300	"	300,000	6
5	Leder	16	45	"	80,000	"
6	Krazen	6	400	"	54,000	"
7	Nähnadeln	18	2600	330 Millionen Stück	300,000	1

8 Steckn
9 Panzer
10 Tabak
11 Dampf
12 Dampf
13 Eisengi
14 Wagen
15 Marm
16 Zucker
17 Munkel
18 Tapete

ad 1.
19,000 Be
verarbeitet.
Casimir und
Den M
ner, Weiber
des Verluste
Die gr
besonders b
Nur ei
in eigenen
Die ve
Für di
der Stadt
zu Gerain
100,000 B
Fabrikats-
Zum
ad 4.
arbeiten, f
aber auch

Geldwerth des Fabrikats. Thlr.	Benutzen Dampf- maschinen.	N ^o	Gegenstand der Fabrikation.	Zahl der		Fabrikations-Quantum.	Geldwerth des Fabrikats. Rthlr.	Benutzen Dampf- maschinen.
				Fabriken.	ständig beschäf- tigten Arbeiter.			
		8	Stecknadeln	3	150	120 Millionen Stück	16,000	"
		9	Panzergeschirr	2	80	unbekannt	14,000	"
19,000	"	10	Tabak	2	40	desgl.	130,000	"
2000	"	11	Dampfessel	2	unbekannt	120 bis 130 Stück	120,000	"
10,000	"	12	Dampfwagen	1	"	alles unbekannt	"	"
21,500	"	13	Eisengießerei	5	"	desgl.	"	"
23,000	"	14	Wagen	7	"	"	"	"
14,000	"	15	Marmorschleiferei	1	"	"	"	"
2500	"	16	Zucker-Raffinerie	1	"	"	"	"
36,000	"	17	Runkelrüben-Zucker	1	"	"	"	"
28,000	"	18	Tapeten	1	106	"	35,000	"
			Summa	147	10,261	"	4,109,000	25

16,000 4
65,000 12
25,000 1
74,000 13
15,000 25
98,000 2
53,500 2
109,000 2
140,000 "
192,000 1
172,000 4
95,000 3
28,000 "
182,500 69

100,000 18
46,000 "
14,000 "
300,000 6
80,000 "
54,000 "
300,000 1

ad 1. Durch diese Fabrikation, von deren Erzeugniß $\frac{1}{3}$ in das Ausland gehen, werden 19,000 Webestühle in Bewegung gesetzt, und 12–15,000 Ctr. Wolle, à 70–80 Thlr., jährlich verarbeitet. Sie liefert etwa 60–70,000 Stück, wovon circa $\frac{2}{3}$ Zephyr und Circassenes, $\frac{1}{12}$ Casimir und $\frac{1}{12}$ Tuch.

Den Netto-Gewinn der Fabrikanten berechnet man zu 7%, den Lohn eines Arbeiters (Männer, Weiber und Kinder) durchschnittlich zu $7\frac{1}{2}$ Sgr. per Tag. Der Ctr. Wolle gibt nach Abzug des Verlustes, welche sie durch Reinigung und Appretur erleidet, 67 R Waare.

Die großen Fabriken färben ihr Fabrikat in eigenen Färbereien, die kleineren lassen es in den besonders bestehenden 10 Färbereien färben.

Nur eine Fabrik läßt alle Manipulationen, welche die Fabrikation bis zur Vollendung fordert, in eigenen Lokalien und durch eigene Arbeiter fertigen.

Die von E. Mellessen Söhne ist jetzt die bedeutendste.

Für die Fabriken, welche nicht eigene Spinnerei haben, liefern 3 große und mehrere kleine in der Stadt befindliche Spinnereien das Wollen-Warn, und außer diesen liefert die von Cockeril zu Serain seel., nach allen Regeln der Kunst erbaute Kamm-Wollenspinnerei, jährlich circa 100,000 R Material im Werthe von 60,000 Thlr. Den Spinnerlohn berechnet man zu 12% des Fabrikats-Werthes.

Zum Drucken der wollenen Zeuge besteht eine besondere Druckerei.

ad 4. Die Maschinen-Fabriken, welche für die Eisengießereien, welche sub 13 aufgeführt sind, arbeiten, liefern ihre Fabrikate größtentheils an die Tuchfabrikanten zu Aachen und Umgegend, aber auch in das Ausland, namentlich Süddeutschland, Sachsen und Polen. Eine derselben hat

N ^o	Gegenstand der Fabrikation.	Zahl der		Fabrikations-Quantum.	Geldwerth des Fabrikats. Rthlr.	Benutzen Dampf- maschinen.
		Fabriken.	ständig beschäf- tigten Arbeiter.			

das ausschließliche Recht zur Einfuhr der verbesserten Rauh-Maschinen in die östreichischen Staaten. Die Arbeiter derselben sind meistens kunstgerecht und erhalten durchschnittlich nicht unter 2 Thlr. 15 Sgr. Lohn per Kopf und Woche.

ad 6. Die Kragen-Fabriken haben sich erst seit etwa 20 Jahr, mit Einführung der Spinn-Maschinen etablirt. Die Arbeiter sind meistens Kinder von 9 bis 15 Jahr und junge Mädchen, (weil leicht bewegliche Finger erforderlich sind) welche stückweise bezahlt werden, und 10 bis 18 Sgr. per Woche verdienen. Während die Tuchfabrikanten zu Aachen, viel Kragen aus dem Auslande beziehen, versenden die dasigen Kragen-Fabrikanten, einen bedeutenden Theil ihres Fabrikats in das Ausland.

ad 7. Die Nähnadel-Fabriken verfertigen 40 verschiedene Qualitäten, welche wieder Unter-abtheilungen (mit N^o bezeichnet) haben, und versenden einen großen Theil ihres Fabrikats, unter englischen Fabrikzeichen, in das Ausland, auch in das überseeische.

Eine feine Nadel gehet bis zur gänzlichen Vollendung durch 72 Hände.

Der Lohn der Arbeiter beträgt durchschnittlich 5 Sgr. per Tag und Kopf.

ad 8. Von den Stecknadeln wird $\frac{1}{4}$ mit geschlagenem, $\frac{3}{4}$ aber mit gegossenen Köpfen gefertigt. Die ersteren sind besser, aber auch theurer als die letzteren.

Die Hälfte des Fabrikats gehet in das Ausland.

ad 9. Das Panzergeschirr bestehet größtentheils in Pfeifen-Deckeln, Haken und Desen.

ad 14. Die Wagenfabrik von Mengelbier liefert sehr geschmackvolle Wagen und 1840 zwei Staats-Carossen an den Königl. Hof zu Berlin.

In Veranlassung der bedeutenden Tuchfabrikation haben sich zu Aachen 25 Wollhandlungen etablirt, welche für 3 bis 4 Millionen Thaler Wolle aus dem In- und Auslande beziehen, und theils an die Fabrikanten zu Aachen und der inländischen Nachbarschaft, theils auch in das Ausland verkaufen, obgleich mehrere der größten Fabrikanten direct aus der Hand der Producenten kaufen. Nach der Versicherung Local- und Sachkundiger befinden sich im Stadtkreise Aachen 348 große und kleine Fabriken, welche ungefähr für 8 Millionen Thlr. Fabrikate liefern, und etwa 20,000 Menschen beschäftigen.

II. Land-Kreis Aachen.

1	Tuch und andere wollen waaren	20	2382	23,850 Stück	1,543,000	4
2	Baumwollen-Stuhlwaaren	1	160	12,000 Stück	60,000	"
3	Seiden-Stuhlwaaren	1	6	unbekannt	4000	"

N ^o	F a b r i k a t i o n .
----------------	-------------------------

- 4 Sayet
- 5 Wollen
- 6 Leder
- 7 Papier
- 8 Eisen
- 9 Eisen
- 10 Messin
- 11 —
- 12 —
- 13 Panzer
- 14 Maschi
- 15 Nähna
- 16 Steckn
- 17 Glas

ad 5.
ad 9.

- 1 Eisen
- 2 Tuch
- 3 Papier
- 4 Leder

ad 2.
schwere, we
über die der

| Strickn

Es bef
Weber, we
brifen mit a

N ^o	Gegenstand der Fabrikation.	Zahl der		Fabrikations-Quantum.	Geldwerth des Fabrikats. Rthlr.	Benutzen Dampf- maschinen.
		Fabriken.	ständig beschäf- tigten Arbeiter.			
4	Sayet	1	95	10,000 R	90,000	1
5	Wollen-Garn	18	705	unbekannt	105,000	"
6	Leder	6	unbek.	30,000 Wildhäute 1000 Schaaffelle	700,000	"
7	Papier	1	14	1200 Ries	3000	"
8	Eisen, roh und Guß	5	126	11,000 Etr.	150,000	"
9	Eisen-Drath	1	40	2727 "	40,000	"
10	Messing-Platten und Kessel	13	unbek.	5371 "	196,000	"
11	— schwarz-Drath	6	"	2161 "	72,000	"
12	— blank-Drath	2	"	1177 "	46,000	"
13	Panzer-Geschirr	2	"	unbestimmt	4000	"
14	Maschinen	1	85	desgl.	50,000	"
15	Nähnadeln	3	438	100 Millionen Stück	170,000	"
16	Stechnadeln	1	104	59,000 Pfund.	49,000	"
17	Glas	3	148	unbekannt	65,000	"
	Summa	85	4313	"	3,347,000	5

ad 5. Nur der Spinnlohn, nicht der Material-Werth ist berechnet.

ad 9. 10. 11. 12. Diese Fabriken haben ihren Sitz zu Stollberg.

III. Kreis Düren.

1	Eisen aller Gattungen	6	234	75,540 Etr.	349,000	"
2	Luch	12	1100	8640 Stück	728,000	8
3	Papier	14	776	43,500 Ries	131,000	"
4	Leder	9	30	unbekannt	95,000	"
	Summa	41	2140	"	1,303,000	8

ad 2. Die Luchfabrikation hat ihren Sitz in der Stadt Düren. Es werden vorzüglich schwere, wenn auch feine Lucher gefertigt. Von den angegebenen Fabriken haben 5 eigene Färberei, über die der übrigen konnte nichts ermittelt werden.

IV. Kreis Erkelenz.

	Stricknadeln, Haken und Desen	1	73	unbekannt	13,000	"
--	-------------------------------	---	----	-----------	--------	---

Es befinden sich im Kreise noch 867 Webestühle auf Wollen-Waaren in den Wohnungen der Weber, welche für die Fabrikanten der Nachbarschaft arbeiten. Das Fabrikat ist bei diesen Fabriken mit angegeben.

43,000 | 4
60,000 | "
4000 | "

N ^o	Gegenstand der Fabrikation.	Zahl der		Fabrikations-Quantum.	Geldwerth des Fabrikats. Rthlr.	Benutzen Dampf- maschinen.
		Fabriken.	ständig beschäf- tigten Arbeiter.			

V. Kreis Eupen.

1	Tuch u. a. wollene Stuhlwaaren	28	2400	46,000 Stück	2,540,000	13
2	Färberei	8	100	unbestimmt	32,000	"
3	Leder	3	14	600 Str.	24,000	"
4	Seife	1	3	unbekannt	20,000	"
5	Wollen-Garn-Spinnerei	3	90	desgl.	44,000	"
6	Chemische Präparate	1	6		unbekannt	"
	Summa	44	2613	"	2,660,000	13

ad 1. Außer den vorangegebenen großen Tuchfabriken bestehen noch mehrere kleine für diese arbeitende Anlagen und einzelne Weber, deren Fabrikat und Lohn aber oben mit berechnet ist, so daß im Ganzen für diesen Zweig der Fabrikation 5700 Menschen beschäftigt sind.

ad 2. u. 5. ist nur der Arbeitslohn, nicht das Fabrikat berechnet.

VI. Kreis Geilenkirchen.

1	Baumwollen Stuhlwaaren	1	80	2600 Stück	13,000	"
2	Seife	1	4	2000 Tonnen	48,000	"
3	Papier	1	60	5000 Nies 100 Str. Pappendeckel	17,000	"
4	Leder	6	12	unbekannt	19,000	"
5	Spiritus und Liquer	3	3	400 Dhm	8,000	"
	Summa	12	159	"	105,000	"

VII. Kreis Heinsberg.

1	Baumwollen Stuhlwaaren	1	50	1670 Str.	13,000	"
2	Flanell	1	10	270 Stück	2300	"
3	Seiden u. halbseiden Stuhlwaaren	1	120	unbekannt	70,000	"
	Summa	3	180	"	85,300	"

VIII. Kreis Malmedy.

1	Leder, meistens Sohlleder	87	444	74,000 Wild- 5000 hiesige Häute	775,000	"
2	Tuch (ordinaires)	2	80	1500 Stück	60,000	"
3	Papier	1	82	10,000 Nies	36,000	"
4	Presspäne (Kartons)	1	12	2500 Duzend	6000	"
5	Seife	1	2	300 Str.	3000	"
6	Reim	2	9	340 "	11,000	"
	Summa	94	629	"	831,000	"

ad 1.
und Waggeb
ad 3.
ohne Ende v
1 Tuch u
2 Eisen v
ad 1.
5 Walkmühl
den man zu
Lthr. und d
Der gar
1 Tuch u
2 Wolle
3 Leder
4 Papier
5 Eisen
6 Blei- &
1 Tuch
2 Papier
3 Leder
Zusam
1 Stadtk
2 Landfre
3 Kreis
4 —
5 —

40,000	13
32,000	"
24,000	"
20,000	"
44,000	"
60,000	13
13,000	"
48,000	"
17,000	"
19,000	"
8,000	"
05,000	"
13,000	"
2300	"
70,000	"
85,300	"
775,000	"
60,000	"
36,000	"
6000	"
3000	"
11,000	"
331,000	"

N ^o	Gegenstand der Fabrikation.	Zahl der		Fabrikations-Quantum.	Geldwerth des Fabrikats. Rthlr.	Benutzen Dampf- maschinen.
		Fabriken.	ständig beschäf- tigten Arbeiter.			

ad 1. Der bedeutendste Absatz ist auf den Messen zu Frankfurt a. M., Leipzig, Braunschweig und Magdeburg nach dem Auslande.

ad 3. Die von Steinebach zu Malmedy ist 1840 mit Maschine zur Fertigung von Papier ohne Ende versehen.

IX. Kreis Montjoie.

1	Luch und Casimir	28	1111	16,714 Stück	754,000	1
2	Eisen verschiedener Gattung	2		unbekannt	48,000	"
	Summa	30	1111	"	802,000	"

ad 1. Zur Luchfabrikation sind noch vorhanden: 5 Spinnereien, 6 Färbereien, 3 Pressen und 5 Walkmühlen, welche 480 Arbeiter beschäftigen, und um Lohn für die Luch-Fabrikanten arbeiten, den man zu 12 % des Fabrikats annehmen kann, so daß der ganze Fabrikationswerth 834,000 Thlr. und die Zahl der Arbeiter 1600 beträgt.

Der ganze Kreis fertigt mithin für 882,000 Thlr. Fabrikate.

X. Kreis Schleiden.

1	Luch u. a. wollene Stuhlwaaren	2	16	200 Stück	11,000	"
2	Wollene Decken	3	4	unbekannt	3000	"
3	Leder	1	2	90 Etr.	3000	"
4	Papier	1	31	5000 Rieß	18,000	"
5	Eisen	22	440	136,261 Etr.	221,000	1
6	Blei-Erze	14	179	23,000 Etr.	67,000	1
	Summa	43	672	"	323,000	2

XI. Kreis Jülich.

1	Luch	3	136	1360 Stück	55,000	"
2	Papier	4	74	17,000 Rieß	51,000	"
3	Leder	6	28	unbekannt	36,000	"
	Summa	13	238	"	147,000	"

Zusammenstellung mit Berücksichtigung der bei den einzelnen Kreisen gemachten Bemerkungen.

1	Stadtkreis Aachen	348	20,000	"	8,000,000	25
2	Landkreis Aachen	85	4313	"	3,347,000	5
3	Kreis Düren	41	2140	"	1,303,000	8
4	— Erkelenz	1	73	"	13,000	"
5	— Eupen	44	5700	"	2,660,000	13

№	Gegenstand der Fabrikation.	Zahl der		Fabrikations-Quantum.	Geldwerth des Fabrikats. Rthlr.	Benutzte Dampf- maschinen.
		Fabriken.	ständig beschäf- tigten Arbeiter.			
6	Kreis Seilskirchen	12	159	"	105,000	"
7	— Heinsberg	3	180	"	85,300	"
8	— Malmédy	94	629	"	831,000	"
9	— Montjoie	30	1600	"	834,000	1
10	— Schleiden	43	672	"	323 000	2
11	— Jülich	13	238	"	142,000	"
	Summa	714	35,704	"	17,643,000	54

E. Regierungs-Bezirk Trier.

I. Kreis Daun.

1	Eisen, Roh-, Guß- und Schmiede-	2	71	34,186 Etr.	140,000	"
2	Leder	12	23	unbekannt	22,000	"
	Summa	14	94	"	162,000	"

II. Kreis Prüm.

1	Leder (Sohlleder)			unbekannt	8300 Etr.	316,000	"
2	Eisen (Roh- und Stab-)	1		desgl.	181	8,000	"
	Summa	1		"	"	324,000	"

ad 2. Das Roheisen, 8100 Etr., wird zur weiteren Verarbeitung, auf das den Besitzern die-
ses Werkes ebenfalls zugehörige zur Quind im Landkreise Trier versendet, wo es mit verrechnet ist.

III. Kreis Wittlich.

1	Eisen, Roh- und Schmiede-Eisen	2	42	16,880 Etr.	83,000	"
2	Luch	6	12	60 Stück	2300	"
	Summa	8	54	"	85,300	"

IV. Kreis Wittburg.

1	Eisen verschiedener Gattung	2	57	30,700 Etr.	96,000	"
2	Leder	1	9	1500 Wildhäute	15,000	"
	Summa	3	66	"	111,000	"

V. Kreis Berncastel.

1	Eisen verschiedener Gattung	3	171	26,800 Etr.	94,000	"
2	Blei-Erze	1	69	1249	5000	"
3	Papier	1	30	6250 Rieß	7000	"
	Summa	5	270	"	106,000	"

VI. Landkreis Trier.

	Eisen		8	389	10,000 Etr.		310,000		2
--	-----------------	--	---	-----	-------------	--	---------	--	---

Hierunter das bedeutende den Gebr. Kremer gehörende Werk, die Quind.

№	F a
1	Leder
2	Tabak
3.	Luch
4	Andere
	Stuhl
5	Tapeten
	Leder
1	Fayence
2	Staab
3	Wollens
	ad 1.
	Masse und
	Der Ei
	Wassersfangen
	ad 3.
1	Eisen a
2	Glas
3	Tabak
4	Alaun
5	Salz
6	Leim
7	Salmic
8	Berlini
9	Porzell
10	Drathf
	ad 5.
	fertigen zu

Werth
 des
 Fabrikats.
 thlr.
 05,000
 85,300
 31,000
 34,000
 23,000
 42,000
 43,000
 40,000
 22,000
 62,000
 16,000
 8,000
 24,000
 83,000
 2300
 85,300
 96,000
 15,000
 11,000
 94,000
 5000
 7000
 06,000
 10,000

No	Gegenstand der Fabrikation.	Zahl der		Fabrikations-Quantum.	Geldwerth des Fabrikats. Rthlr.	Benutzen Dampf- maschinen.
		Fabriken.	Händig beschäf- tigten Arbeiter.			
VII. Stadtkreis Trier.						
1	Leber	15	54	2857 Etr.	75,000	"
2	Tabak	11	104	6180 "	53,000	"
3.	Luch	2	64	1220 "	54,000	"
4	Anderer Wollen und Baumwollen Stuhlwaaren	1	unbekannt	unbekannt	3000	"
5	Tapeten	1	12	5600 Stück	3000	"
	Summa	30	234	"	188,000	"
VIII. Kreis Saarburg.						
	Leber	19	32	unbekannt	90,000	"
IX. Kreis Merzig.						
1	Fayence	1	230	9560 Etr.	82,000	"
2	Staab-Eisen	1	16	270 "	1500	"
3	Wollengarn	1	13	200 "	1600	"
	Summa	3	259	"	85,100	"
<p>ad 1. Diese Fabrik zu Metloch, zeichnet sich vor vielen anderen der Art, durch Güte der Masse und Schönheit der Formen aus. 1840 giengen 2500 Etr. in das Ausland. Der Eigenthümer Boch-Buschmann hat sich mit dem Besitzer der Steingut-Fabrik zu Wallerfangen, Kreises Saarlouis, associet, so daß beide für gemeinschaftliche Rechnung arbeiten.</p>						
<p>ad 3. Spinnt für Lohn.</p>						
X. Kreis Saarbrücken.						
1	Eisen aller Gattungen	3	126	88,700 Etr.	204,300	"
2	Glas	8	380	unbekannt	264,000	"
3	Tabak	5	85	3000 Etr.	70,000	"
4	Mann	1	12	362 "	12,000	"
5	Salz	1	19	740 "	700	"
6	Leim	1				1
7	Salmiak	1				
8	Berliner Blau	1		alles unbekannt		
9	Porzellan, Fayence-Steingut	1				
10	Drathstifte	1				
	Summa	23	622	"	551,000	1
<p>ad 5. Der Besitzer dieser bei Nidlingen belegenen Saline behauptet bei weitem mehr Salz fertigen zu können, wenn ihm besserer Preis gesetzt würde.</p>						

N ^o	Gegenstand der Fabrikation.	Zahl der		Fabrikations-Quantum.	Geldwerth des Fabrikats. Rthlr.	Benutzten Dampf- maschinen.
		Fabriken.	ständig beschäf- tigten Arbeiter.			
XI. Kreis Saarlouis.						
1	Steingut	1	301	17,050 Etr.	145,000	"
2	Mennig	1	29	519 "	4500	"
3	Papier	2	249	{ 19,000 Ries Druck- 15,000 " Schreib- 400 Etr. Pappendeckel }	190,000	1
4	Eisen aller Art, Schwarz- und Weißblech, Schaufeln und Spaten	2	220	52,000 Etr.	460,000	"
	Summa	6	799	"	799,500	1

ad 1. Diese, Billeroi gehörende bedeutende Fabrik, arbeitet mit der sub. 1 beim Kreise Merzig erwähnten für gemeinschaftliche Rechnung. Die ad 2. gehört dem Besitzer ad 1.

ad 3. Die der Gebrüder Piette & Comp. zu Dillingen arbeitet mit 2 Maschinen zu Papier ohne Ende und 16 Holländern. Sie liefert jährlich für 160,000 Thlr. Fabrikate.

ad 4. Diese beiden Fabriken, nämlich zu Dillingen und Bettingen (auch die sub 1 beim Kreise Saarbrücken mit aufgeführte zu Geislaudern, welche ebenfalls sehr bedeutend, gehören, eben so wie die sub 1 beim Kreise Merzig aufgeführten, ein und derselben anonymen Gesellschaft.)

XII. Kreis Ottweiler.						
1	Eisen aller Art und Roh-Stahl	1	35	58,000 Etr.	215,000	2
2	Glas	2	"	"	21,000	"
	Summa	3	35	"	236,000	2

ad 1. Zu Niederneunkirchen dem Carl Stumm unter der Firma: Gebrüder Stumm.

XIII. Kreis St. Wendel.

Außer 39 im Kreise zerstreut wohnenden Tuchwebern in ordinärem Tuche mit 30 Stühlen, existirt keine Fabrik-Anlage.

Zusammenstellung.

1	Kreis Daun	14	94	"	162,000	"
2	— Prüm	unbek.	unbekannt	"	324,000	"
3	— Wittlich	8	54	"	85,000	"
4	— Wittburg	3	66	"	111,000	"
5	— Berncastel	5	270	"	106,000	"
6	Trier Landkreis	8	360	"	310,000	2
7	— Stadtkreis	30	234	"	188,000	"
8	Kreis Saarlouis	19	32	"	90,000	"
9	— Merzig	3	259	"	85,000	"

N^o J a

10 Kreis C
11 — G
12 — G
13 — G

N^o Regierung

1 Coblenz
2 Cöln
3 Düsseldorf
4 Aachen
5 Trier

1) Seiden-
mit 33,
worunte
Baumw
haben i
findet s
2) Tuch u
Strump
und we
Düsseld
3) Baumw
Arbeiter
De
seldorf

Geldwerth des Fabrikats. Rthlr.	Benutzen Dampf- maschinen.	No	Gegenstand der Fabrikation.	Zahl der		Fabrikations-Quantum.	Geldwerth des Fabrikats. Rthlr.	Benutzen Dampf- maschinen.
				Fabriken.	ständig beschäf- tigten Arbeiter.			
145,000	"	10	Kreis Saarbrücken	23	622	"	551,000	1
4500	"	11	— Saarlouis	6	799	"	799,500	1
	"	12	— Ottweiler	3	35	"	236,000	2
190,000	1	13	— St. Wendel	"	"	"	"	"
			Summa	122	2825	"	3,047,600	6

F. Uebersicht der ganzen Provinz.

No	Regierungs-Bezirk.	Fabriken.	Arbeiter.	Geldwerth des Fabrikats.	Benutzen Dampf- maschine.
1	Coblenz	165	3494	2,904,800	3
2	Cöln	554	7372	8,418,000	13
3	Düsseldorf	1169	75,676	30,082,500	69
4	Aachen	714	35,704	17,643,000	54
5	Trier	122	2825	3,047,600	6
	Total	2724	125,071	62,095,900	145

Außer nebenstehenden 145
sind im Betriebe
beim Bergbau . . . 80
Dampfschiffen . . . 38
Locomotiven . . . 15
= 278
Dampfmaschinen.

G. Die bedeutendsten Fabrikationszweige bestehen in:

- 1) Seiden- und Halbseiden-Stuhl- und andere Waaren, welche 326 Fabriken, mit 33,196 Arbeiter beschäftigen, und Fabrikat liefern für worunter aber im Kreise Gladbach, Regierungs-Bezirk Düsseldorf, auch Baumwollen Waaren, welche aber höchstens 1 Million ausmachen. Sie haben ihren Sitz vorzüglich in dem Regierungs-Bezirk Düsseldorf, doch findet sich auch eine bedeutende in der Stadt Cöln.
 - 2) Tuch und andere Wollen Stuhlwaaren, auch Sayet und gewöhnliches Strumpfgarn, womit 236 Fabriken mit 21,810 Arbeiter beschäftigt sind, und welche ihren Sitz vorzüglich in den Regierungs-Bezirken Aachen und Düsseldorf haben. Sie liefern an Fabrikat für
 - 3) Baumwollen Stuhl- und andere Waaren, welche 370 Fabriken mit 11,402 Arbeiter beschäftigen, für
- Der Hauptstich dieser Fabrikation, ist in den Regierungs-Bezirken Düsseldorf und Cöln.

Geldwerth des Fabrikats. Thlr.

14,005,000

13,790,900

4,603,000

	Geldwerth des Fabrikats. Thlr.
4) Zucker-Raffinerien bestehen 24. Der Fabrications-Werth ist aber nur von 20 bekannt, welche liefern für nämlich im Regierungs-Bezirk Cöln 13 und im Regierungs-Bezirk Düsseldorf 11. Außer diesen bestehen im Regierungs-Bezirk Düsseldorf 2, und im Regierungs-Bezirk Aachen 1, folglich zusammen 3 Runkelrüben-Zucker-Fabriken, über deren Fabrikat aber nichts bekannt ist.	5,623,000
5) Leder wird in vielen, theils großen, aber meistens in kleinen Fabriken gefertigt, und auf den Messen von Frankfurt a. M., Leipzig, Raumburg und Magdeburg verkauft, für Der bei weitem größte Theil, ist aus Amerikanischen Wildhäuten gefertigtes Sohlleder, und gehet in das Ausland.	2,728,000
6) Tabak wird vorzüglich zu Cöln, Duisburg, Nees und Aachen, auch zu Trier gefertigt, für	2,198,000
7) Eisen und Eisen-Waaren in allen fünf Regierungs-Bezirken, für Das meiste in den Regierungs-Bezirken Coblenz und Trier.	4,119,500
8) Papier in allen fünf Regierungs-Bezirken, doch das meiste in denen von Aachen, Cöln und Trier im Ganzen, für	771,400
9) Spiritus und Liquer in den Regierungs-Bezirken Cöln und Düsseldorf. Durch den Abgang der Zucker-Raffinerie, welche dazu benutzt wird, so bedeutend. Im Ganzen für	1,353,000
10) Der Maschinen-Bau ist ebenfalls bedeutend, denn es werden in 16 Fabriken (ausschließlich der bedeutenden, mechanischen Werkstätte zu Steckerade im Regierungs-Bezirk Düsseldorf, über welche nichts bekannt wurde) gefertigt für	577,000
11) Fayence, Steingut und Porzellan in drei Fabriken, für nämlich zu Wallefangen und Metloch, im Regierungs-Bezirk Trier, und zu Bonn, im Regierungs-Bezirk Cöln; über eine vierte im Regierungs-Bezirk Trier wurde nichts bekannt.	257,000
12) Pulver wird in den Regierungs-Bezirken Cöln, Düsseldorf und Coblenz gefertigt, für	111,000
13) Seife und Talglichter, vorzüglich im Regierungs-Bezirk Düsseldorf, im Ganzen für	898,000

H. Schlußbemerkung.

So bedeutend nun auch die vorausgewiesene Summe von 62,095,900 Thlr. Werth der Fabrikate der Rheinprovinz, welche keine Gegend Deutschlands mit größerem Flächenraume und gleicher Bevölkerung aufzeigen kann, ist, so stehet diese Summe doch weit unter der Wirklichkeit, in welche Behauptung mir ein jeder beipflichten wird, der die Provinz und ihre gewerbliche Verhältnisse näher kennt.

Diese Behauptung unterstütze ich durch Folgendes:

- a) Die vorstehende Uebersicht beruhet auf der Angabe der Fabrikanten; und eine bekannte Sache ist es, daß diese den Geldwerth ihres Fabrikats, vorzüglich wenn sie von der Verwaltungs-Behörde darum befragt werden, stets zu gering angeben, wie dies hier die beim Stadt-Kreise Aachen gemachte Bemerkung erweist.

Geldwerth des
 Fabrikats.
 Thlr.
 5,623,000
 2,728,000
 2,198,000
 4,119,500
 771,400
 1,353,000
 577,000
 257,000
 111,000
 898,000
 Werth der Fab-
 rikenraume und
 Wirklichkeit, in
 rblliche Verhältnisse
 eine bekannte
 e von der Bere-
 s hier die beim

In gleichem Verhältnisse erscheint die Angabe der Mehrzahl der Fabrikanten des Re-
 gierungs-Bezirks Düsseldorf, dem Hauptsitze der Fabrikation und Manufactur in der Pro-
 vinz, und am auffallendsten die Angabe der des Kreises Elberfeld. Die Städte Elberfeld
 und Barmen, welche in den letzteren zwanzig Jahren, in Folge der dort von Tag zu Tage
 zunehmenden Industrie, sich hinsichtlich der geographischen Lage zu einer Stadt verbinden,
 welche den Namen einer Weltfabrikstadt verdient mit ihren etwa 11,000 industriellen Fa-
 milien, für welche die benachbarten Orte Han, Cronenberg, Hardenberg, Ronsdorf, Wett-
 mann, Schwelm, Wülfrath und Welbert, nebst anderen mit etwa 35,000 Arbeitern thätig
 sind, sollten nicht mehr, als für 7,165,000 Thlr. Fabrikat auf den Markt bringen?

In demselben Verhältnisse, wie diese beiden genannten Fabrikstädte und Aachen, stehen
 die übrigen, z. B. Duisburg, Lennep, Düsseldorf, Erefeld, Gladbach im Regie-
 rungs-Bezirk Düsseldorf, der Landkreis Aachen und die Städte Cuxen, Düren und Mont-
 joie im Regierungs-Bezirk Aachen, kurz die meisten Fabriken der Provinz.

b) Daß die Fabrikation des Eisens um circa $\frac{1}{2}$ zu gering angegeben ist, gehet daraus her-
 vor, daß dieselbe während sie nach der Angabe der Fabrikbesitzer abzüglich die in der um-
 stehenden Summen begriffenen 1,770,000 Thlr. für aus geschmiedetem Eisen gefertigte Waa-
 ren nur 2,349,000 Thlr. beträgt, nach anderen vorliegenden begründeten officiellen Angaben
 5,901,430 Thlr. ausmacht.

c) Bei 174 Fabriken, deren viele von großem Umfange, nämlich:

Bei solchen Fabriken mit Arbeiter			Bei solchen Fabriken mit Arbeiter		
Pferde Haarstoff	3	83	Wagen	1	185
Pfeifenschläuche	1	15	desgl.	7	ohne Angabe
Gewebte Knöpfe	3	66	Eisengießerei	1	mit 27
Nähseide	2	136	desgl.	5	ohne Angabe
Zwirn	7	1925	Schleifkotten	111	mit 448
Band- und Schnür-			Schiffs-Werft	1	510
Riemen	1	60	Metallwerkzeuge	1	51
Posamentir-Waaren	1	65	Mechanische Werk-		
Chemische Präparate	8	52	stätte	1	170
desgl.	1	ohne Angabe	Dampfwagen	1	ohne Angabe.
Salmiak	1	desgl.	Neu-Silber	2	mit 17
Leim	1	desgl.	Drathstifte	1	ohne Angabe
Zucker-Raffinerie	4	desgl.	Marmorschleiferei	1	desgl.
Runkelrüben-Zucker	2	desgl.	Ultra-Marin	1	desgl.
desgl.	1	mit 50	Porzellan u. Fayence	1	desgl.
Chocolade	1	4	Kämme	1	desgl.

der Fabrikationswerth gar nicht angegeben ist, und daß endlich
 d) in der vorstehenden Nachweisung nur sehr wenig gewerbliche Anlagen von nicht bedeuten-
 dem Umfange (etwa unter 3000 Thlr. Ertrag) aufgenommen sind.

Auf Grund dieses Beweises läßt sich daher der Total-Ertrag sämtlicher Fabriken und
 Manufacturen der Rheinprovinz dreist und ohne der Wirklichkeit zu nahe zu treten, um $\frac{1}{3}$
 höher als die Aussage der Fabrikanten, und in runder Summe auf 83 Millionen Thlr. annehmen.

Zu dieser Summe kömmt noch der Ertrag des Bergwerksbetriebes von 3,360,794 Thlr. welcher durch 19,733 Arbeiter gefördert wird, und da dieser auch Gewerksbetrieb ist, kann diese Summe der des Fabrikatswerths zugerechnet, folglich jene in runder Summe und gering zu 86 Millionen Thlr. veranschlagt werden.

Durchschnittlich rechnet man den Netto-Verdienst des Fabrikanten zu 9 %. Er giebt also von eben gedachter Summe 7,740,000 Thlr.

Die Zahl der Arbeiter ist in der vorstehenden Nachweisung zu 125,089 angegeben.

Dazu kommen noch 1) Bergarbeiter 19,733

2) Die bei 23 Fabriken nicht angegebenen, nach Durchschnitt in Vergleich mit den übrigen Fabriken berechnet zu 1057

145,879

runde Zahl 146,000

Der Arbeitslohn; Männer, Weiber und Kinder, in den verschiedenartigen Fabriken, in denen diese arbeiten, durchschnittlich, beträgt per Kopf 60 Thlr. jährlich, folglich zusammen:

8,760,000 Thlr., dazu Netto-Verdienst der Fabrikanten mit

7,740,000 Thlr.

16,500,000 Thlr., welche als Zinsen eines Capitals zu 4 %, das Notional-Vermögen um 412,500,000 Thlr. vergrößert.

XI. Bergbau und Salinen.

1) Bergbau auf Metalle befindet sich vorzugsweise in dem ostrheinischen Theile des Regierungs-Bezirk Coblenz, in den Kreisen Schleiden, Düren und Aachen, des Regierungs-Bezirks Aachen und in den Kreisen Bernkastel, Merzig, Saarbrücken, Saarlouis, Prüm und Daun, des Regierungs-Bezirks Trier. Bedeutend ist die Gewinnung von Blei- und Kupfererzen auf den Gruben des Regierungs-Bezirks Aachen.

Es werden jährlich gefördert:

a) An Eisenerz und Eisensteinen:

auf	3 landesherrlichen Gruben mit 177 Arbeitern	13,892 Tonnen zum Betrage	13,575 Thlr.
—	79 standesherrlichen — — 453	27,420 — —	16,485 —
—	430 gewerkschaftlichen — — 5075	317,100 — —	256,937 —
=	512	5705 358,412	286,997 —

b) An Kupfer-, Blei- und Silbererzen:

auf	landesherrlichen Gruben	Bleierz 380 Str.	} in Betrag von	181 Thaler.
		Kupfererz 17 "		
—	6 standesherrlichen Gruben	Bleierz 3685 "	} — — —	5638 —
	mit 62 Arbeiter	Kupfererz 230 "		
—	43 gewerkschaftliche Gruben	Bleierz 538,915 "	} — — —	314,838 —
	mit 1287 Arbeiter	Kupfererz 18,899 "		
auf	49 1349	Bleierz 542,980 "	} — — —	320,657 —
		Kupfererz 19,146 "		

2) Gal
140 Arbeiter
3) Bon
Saarbrücken
Essen-Wer
Es wer
auf 11 Land
— 67 gew
— 14
— 16
= 108 Gru
4) Br
1123 Arbeit
Tonnen zum
5) Die
Burgbrohl
Erwähnung,
ren einen be
6) Sal
1) eine 3
2) eine 3
Erstere
Die bei Er
sind Eigenth
Der ge
rungs-Bezirk

2) Galmey, Cobalt, Mangan, Alaun und Vitriol-Erze werden auf 15 Privat-Gruben, mit 140 Arbeitern gefördert zum Werthe 40,037 Thlr.

3) Von erheblicher Wichtigkeit sind die Steinkohlen-Gruben in den Kreisen Saarlouis, Saarbrücken und Ottweiler des Regierungs-Bezirks Trier, im Landkreise Aachen und im Revier Essen-Werden des Kreises Duisburg.

Es werden jährlich gewonnen:		Tonnen.	
auf 11 landesherrlichen Gruben im Kreise Saarbrücken	20,59,133	zum Werthe von	821,936 Thlr.
— 67 gewerbschaftlichen im Reg.-Bezirk Düsseldorf	1,973,810	—	— 787,728 —
— 14 — — — Aachen	1,300,028	—	— 735,186 —
— 16 — — — Trier	155,654	—	— 37,930 —
= 108 Gruben mit 8756 Arbeitern	5,488,625	—	2,413,780 —

4) Braunkohlen-Gruben sind überhaupt 77 (darunter 70 im Regierungs-Bezirk Köln) mit 1123 Arbeitern im Betriebe. Die Gesamtmasse der jährlichen Förderung beträgt 1,025,977 Tonnen zum Geldwerthe von 109,214 Thlr.

5) Die Mühlenstein-Brüche bei Mayen und Niedermendig, so wie die Luffstein-Brüche bei Burgbrohl und Raibdt, im Kreise Mayen, Regierungs-Bezirks Coblenz, verdienen noch besonderer Erwähnung, da sie auf 90 Gruben 760 Arbeiter beschäftigen und ihr Betrieb in den letzteren Jahren einen bedeutenden Aufschwung gewonnen hat.

6) Salinen befinden sich

1) eine zu Münster am Stein bei Kreuznach, Regierungs-Bezirks Coblenz,

2) eine zu Nülchingen, Kreises Saarbrücken,

(Letztere jezt in unbedeutendem Betriebe).

Erstere producirt mit 30 Arbeitern jährlich 217 Last Salz, im Betrage von 13,130 Thaler.

Die bei Kreuznach auf diesseitigem Gebiete belegenen bei den Salinen Carls- und Theodor-Hall sind Eigenthum des Großherzoglich-Hessischen Gouvernements.

Der gesammte Bergwerks-Betrieb in der Rheinprovinz, wie solcher in den einzelnen Regierungs-Bezirken statt findet, ergiebt sich aus folgender Uebersicht:

50,794 Thlr.
Betrieb ist,
aber Summe
%. Er giebt

9 angegeben.
3
57
79
00
fen, in denen
en:

ermögen um
des Regie-
ungs-Bezirks
Dann, des
gen auf den

13,575 Thlr.
16,485 —
56,937 —
86,997 —

81 Thaler.

38 —

38 —

57 —

I. Producte des Bergbaues	R e g i e r u n g s - B e z i r k e														
	Coblenz			Trier			Aachen			Cöln			Düsseldorf		
	Quantum der Production.	Geld. Werth.	Zshr.	Quantum der Production.	Geld. Werth.	Zshr.	Quantum der Production.	Geld. Werth.	Zshr.	Quantum der Production.	Geld. Werth.	Zshr.	Quantum der Production.	Geld. Werth.	Zshr.
1) Eisenerz und Eisenstein	Konnen 151,887 Etr. 7265	130,109	43,413	Konnen 96,833 Etr. 1428	83,347	82,552	Konnen 26,637 Etr. 43,794	29,293	2708	1900					
2) Bleierz	16,307	14,741	47	70	493,493	332,528	2769	64,538	"	"	"	"	"	"	"
3) Kupfererz	2057	2843	"	"	53,782	"	"	"	"	"	"	"	"	"	"
4) Galmei	268	1802	"	"	"	"	"	"	"	"	"	"	"	"	"
5) Cobalterz	104	49	"	"	"	"	"	"	"	"	"	"	"	"	"
6) Antimonerz	195	90	"	"	"	"	"	"	"	"	"	"	"	"	"
7) Quecksilber	3949	3824	5695	1580	133	348	"	"	"	"	"	"	"	"	"
8) Manganerz	"	"	"	"	"	"	"	"	"	"	"	"	"	"	"
9) Bitriolerz	"	"	3072	19,440	94,147	495	815	109	"	"	"	"	"	"	"
10) Alaunerz	"	"	895,886	2,214,757	1,300,028	735,186	"	"	1,973,810	782,728	"	"	"	"	"
11) Steinkohlen	Konnen 18,781	4337	"	"	56,897	7703	950,299	97,174	"	"	"	"	"	"	"
12) Braunkohlen	"	158,143	953,292	"	"	1,083,347	"	191,577	"	"	"	"	"	"	"
Summa I.	"	"	"	"	"	"	"	"	Konnen 70,000	28,665	"	"	"	"	"
II. Producte des Steinbruchsbetriebes	"	"	21,356	"	"	1000	"	"	8057	14,216	"	"	"	"	"
1) Kalkstein u. Kalk	"	13,754	313	"	"	8310	"	"	"	"	"	"	"	"	"
2) Baupf. Sand- und Bruchsteine	"	34,006	"	"	"	"	"	"	"	"	"	"	"	"	"
3) Dachschiefern	"	40,434	"	"	"	"	"	"	"	"	"	"	"	"	"
4) Mühlensteine	"	"	"	"	"	"	"	"	"	"	"	"	"	"	"
5) Trapp u. Trappsteine	"	28,075	"	"	"	"	"	"	"	"	"	"	"	"	"
Summa II.	"	116,249	23,669	"	"	9310	"	"	"	"	"	"	"	"	42,881

567 Erzgrub
185 Stein
602 Steinbr

Im D

Coblenz
Trier
Aachen
Cöln
Düsseldorf

Die auf
dies. Straß
gebildeten Fe
besteht.

Das Sy
wendung dieser
mit 4 bis 5
steuerpflichtig

In Folg
bis zu eite
den, dessen
Für die einze

Regierungs-

Coblenz
Trier
Aachen

	Es liefern hiernach				Thlr.
567 Erzgruben mit	7486	Arbeitern	einen jährlichen Ertrag von	647,691	
185 Stein- und Braunkohlen-Gruben mit	9872	—	—	2,522,994	
602 Steinbrüche mit	2368	—	—	190,109	
Summa . . .	19,726			3,360,794	

Es sind beschäftigt

Im Regierungs-Bezirk.	Auf Erzgruben.		Auf Stein- und Braunkohlen-Gruben		Auf Steinbrüchen.	
	Anzahl der Gruben.	Arbeiter.	Anzahl der Gruben.	Arbeiter.	Anzahl der Brüche.	Arbeiter.
Coblenz	331	2197	4	45	369	1499
Trier	35	1311	27	2944	168	412
Nachen	122	3232	17	2617	7	81
Cöln	87	734	70	1028	"	"
Düsseldorf	1	12	67	3245	58	376
Total	567	7486	185	9872	602	2368

XII. Straßen.

Die auf öffentliche Fonds in der Provinz gebauten Straßen zerfallen in Staats- und Bezirks-Straßen. Erstere werden aus Staatsmitteln, letztere aus einem durch Steuer-Zuschläge gebildeten Fond gebaut und unterhalten, dessen jährliche Einnahme überhaupt in 133,280 Thlr. besteht.

Das System der Bezirksstraßen ist jedoch nur im westrheinischen Theile der Provinz in Anwendung. Nachdem unterm 20. Januar 1841 erlassenen Allerhöchsten Regulativ über die Verwaltung dieser Bezirksstraßen, sollen die bisher nur auf die Grundsteuer repartirten Zuschläge künftig mit 4 bis 5 % von der Grund-, Classen- und Gewerbesteuer erhoben, und von den nicht Classen-steuerepflichtigen Städten eben so viel % der Mahl- und Schlachtsteuer aufgebracht werden.

In Folge Allerhöchster Verordnung vom 11. April 1838 ist seit dem 1. Juli 1839 auf den bis zu eine Meile im Zusammenhange ausgebauten Bezirksstraßen, ein Wegegeld eingeführt worden, dessen jährlicher Betrag auf 40,000 Thlr. anzunehmen ist, welcher jenem Fond zuwächst. Für die einzelnen Regierungs-Bezirke beträgt die Einnahme der Bezirksstraßen-Baufonds:

Regierungs-Bezirk.	Steuer-Zuschlag.	Wegegeld (muth-maßlich).	Summa.	Regierungs-Bezirk.	Steuer-Zuschlag.	Wegegeld (muth-maßlich).	Summa.
	Thlr.	Thlr.	Thlr.		Thlr.	Thlr.	Thlr.
Coblenz	24,433	3000	27,434	Cöln	24,545	9000	33,545
Trier	25,414	6000	31,414	Düsseldorf	28,070	8000	36,070
Nachen	30,817	14,000	44,817	Summa	133,280	40,000	173,280

8310 9310
21,356 313 23,669
34,006 40,434 28,075 116,249
3) Dachziegel
4) Mühlensteine
5) Kraß u. Kraß-
steine
Summa II.

Die Gesammtlänge aller in der Provinz vorhandenen Staats- und Bezirks-Straßen beträgt 455 1/2 Meilen, nämlich:

	Ganze Länge. Meilen.	Davon sind ausge- bauet. Meilen.	bleiben noch aus- zubauen. Meilen.	In den verschiedenen Regierungs-Bezirken bleiben auszubauen.																					
Staatsstraßen . . .	273	260	13																						
Bezirksstraßen . . .	182 1/2	109	73 1/2																						
=	455 1/2	369	86 1/2																						
				<table border="1"> <thead> <tr> <th></th> <th>Staatsstraßen.</th> <th>Bezirksstraßen. Ruthen.</th> </tr> </thead> <tbody> <tr> <td>Coblenz</td> <td>21,482</td> <td>18,014</td> </tr> <tr> <td>Trier</td> <td>4237</td> <td>62,127</td> </tr> <tr> <td>Aachen</td> <td>"</td> <td>28,441</td> </tr> <tr> <td>Cöln</td> <td>"</td> <td>7425</td> </tr> <tr> <td>Düsseldorf</td> <td>"</td> <td>30,761</td> </tr> <tr> <td>Summa</td> <td>25,719</td> <td>146,768</td> </tr> </tbody> </table>		Staatsstraßen.	Bezirksstraßen. Ruthen.	Coblenz	21,482	18,014	Trier	4237	62,127	Aachen	"	28,441	Cöln	"	7425	Düsseldorf	"	30,761	Summa	25,719	146,768
	Staatsstraßen.	Bezirksstraßen. Ruthen.																							
Coblenz	21,482	18,014																							
Trier	4237	62,127																							
Aachen	"	28,441																							
Cöln	"	7425																							
Düsseldorf	"	30,761																							
Summa	25,719	146,768																							

Die Staatsstraßen werden in 3 Classen getheilt, nämlich: I. Hauptstraßen erster Classe. II. Hauptstraßen zweiter Classe. III. Verbindungsstraßen. Sie sind in folgender Nachweisung speciell aufgeführt.

I. Classe.

N ^o	Benennung.	L a u f.	Länge. Meilen
1	Cöln-Mainzer über Coblenz.	Ueber Bonn 3 1/2 Meilen, Remagen 2 3/4, Andernach 2 3/4, Coblenz 2 1/2, Boppard 3, St. Goar, 1 3/4, Bacharach 1 3/4, bis auf die Mitte der Nahebrücke vor Bingen 2	20
2	Cöln-Lütticher über Aachen.	Ueber Bergheim 3 Meilen, bis Escherbrücke 1, bis Jülich 1 3/4, Aachen 3 1/2, über Bildchen Tulge bis zum weißen Hause an der belgischen Gränze. Von Cöln aus	11 1/2
3	Cöln-Nymweger über Neuß u. Uerdingen.	Ueber Dormagen 2 3/4, Neuß 2, Mörs 4 1/2, Rheinberg 1 1/2, Fanten 2 1/4, Calcar bis Cleve 3 3/4, Cronenberg 1 1/4, bis Nymwegen	18 1/2
4	Cöln-Arnheimer über Düsseldorf.	Von Cöln über den Rhein durch Deutz und Mühlheim am Rhein 3/4 Meilen, Langensfeld 2 1/4, bei Düsseldorf östlich vorbei 2 3/4, Kaiserwerth bis Duisburg 3 1/2, Dinslacken 2 1/2, Wesel 2, Nees 3, Emmerich 2 1/4, Elten 1	20
5	Cöln-Berliner über Kenney und Paderborn.	Von Cöln über den Rhein durch Deutz und Mühlheim am Rhein 3/4 Meilen, über Strasserhof 2, Wermelskirchen und am Born bis Kenney 2 1/2, Schwelm, Hagen, Brüninghausen, Alperbeck, Unna, Werl, Soest, Erwitte, Gesecke, Paderborn, Driburg, Brakel, Hörter	6 1/2
6	Cöln-Diener in gemein Aggerstraße genannt.	Von Cöln über den Rhein durch Deutz nach Bensberg 2 Meilen, Dverath 1 1/2, Engelskirchen 1 3/4, Sesmar 2, rechts bei Neustadt 7/8 vorbei, bis Wegeringhausen in die Hagener-Diener Straße 2	9
7	Cöln-Frankfurter.	Von Cöln über den Rhein durch Deutz bis Höheberg über	

N ^o	Benennung.
1	Wesel
2	Düsseldorf
3	Düsseldorf
4	Aachen
5	Aachen
6	Aachen
7	Coblenz a. über
8	Trier
9	Trier
10	Coblenz b. über
11	Minden

traßen beträgt
 18,014
 62,127
 28,441
 7425
 30,761
 146,768

erster Klasse
 r Nachweisung

Länge
 Meilen

2 3/4
 1 3/4
 20
 Jülich
 Hause
 11 1/2
 18 1/2
 20
 im am
 n und
 sausen,
 rborn,
 berg 2
 rechts
 agener=
 g über

N ^o	Benennung.	L a u f.	Länge. Meilen.
		Siegburg 3 3/4 Meilen, Uckerath 2, Weierbach 1 3/4, Altenkirchen	9 1/2
		Summa 1. Klasse	94 1/2
II. Klasse.			
1	Wesel=Venloer.	Von Wesel über den Rhein durch Büberich, Grünthal, Geldern 3 3/4, Straelen 1 1/4 Meilen bis zur belgischen Gränze	5 1/2
2	Düsseldorf=Cresfelder.	Von Düsseldorf über den Rhein durch Heerdt, Brühl, Haus Meer, Bovert, Osterath 1 3/4 Meile, Fischeln bis Cresfeld 1	2 1/2
3	Düsseldorf=Jülicher.	Von Düsseldorf über den Rhein, Heerdt, Neuß 1 1/4, Fürth 2, Jülich 3 1/4 Meilen	6 1/2
4	Aachen=Mastricher.	Von Aachen bis zur Landesgränze neben Vaels	2
5	Aachen=Trierer.	Von Aachen über Brandt und Montjoie 4 1/2 Meilen, Büttgenbach 2 1/4, Losheim und Prüm 4 1/2, Wittburg 4, Trier 4	20 1/2
6	Aachen=Mainzer.	Wie vorige bis jenseits Losheim, dann über Hallschlag, Cronenburg, Stadtkyll, Birgel, Hillesheim, Walsdorf, Zilsdorf, Oberhe, Dreiß, Daun, Mehren, Strosbüsch, Theil der Coblenz=Trierer Straße bis zur Brücke im Alf=Thale hinab, über Bausendorf, Montroyal, Trarbach, Irmenach, Büchenbeuern, Simmern, Stromberg. Von dieser Straße ist im Regierungs=Bezirk Trier die Strecke von Daun bis zur Mosel, und im Regierungs=Bezirk Coblenz, die von der Mosel bis zum Ende des Dorfes Büchenbeuern, noch nicht ausgebaut. Die letztere beträgt 3225 Ruthen. Die Länge der ersteren steht noch nicht fest, weil die Richtung noch nicht fest steht. Exklusive zwischen Treiß und Trarbach	23 1/2
7	Coblenz=Trierer a. über Ehrang, b. über Schweich.	Von Coblenz über die Mosel nach Polch 3 1/4 Meilen, Kaiserseich 2 1/4, Lutzerath 2 1/4, Wittlich 2 3/4, Heßerath 2, Ehrang bei Trier über die Mosel, Trier 2 3/4 Wie vor bis Heßerath 12 1/2 Meilen, über Schweich, dort über die Mosel über Ruwer nach Trier	15 1/2 15
8	Trier=Luxemburger.	Von Trier über die Mosel, am linken Ufer derselben über Igel nach Wasserbillig	1 1/2
9	Trier=Strassburger	Von Trier über Feyn, Zerf, Lehbach, Frauautern und Saarbrücken bis zur französischen Gränze hinter Arnuaul. Auf dieser Straße sind 4237 Ruthen noch nicht ausgebaut	13 1/2
10	Coblenz=Montebaurer.	Von Coblenz über den Rhein durch Ehrenbreitstein und Aremberg bis zur nassauischen Gränze 1 Meile	1
11	Minden=Coblenzer.	Von Minden durch Herford, Bielefeld, Güterslohe, Wiedenbrück, Lippstadt, Erwitte, Meschede, Bilsstein, Olpe, Kirchen, Altenkirchen, Dierdorf, Isenburg, Sagner=Hütte, Bendorf, Ehrenbreitstein über den Rhein nach Coblenz.	

N ^o	Benennung.	L a u f.	Länge. Meilen.
		Im Reg. = Bez. Coblenz	13½
		Ganze Länge	42
		Ueber den Westerwald ist die Strecke von Niedergieden bis Kleinmaischeid, in der Länge von 13,893 Ruthen, noch nicht gebaut.	
12	Düsseldorf-Schwelmer über Elbersfeld.	Bon Düsseldorf über Grafenberg, Mettmann 2¼ Meilen, Wiedenerhäuschen, Buresbeck nach der Wupper durch Elbersfeld 1¾, Barmen, Wupperfeld, Langensfeld, Schwelm	5
13	Düsseldorf-Münsterische über Mühlheim a. d. Ruhr.	Bon Düsseldorf über Derendorf, Bertingen 1½ Meile, Kruppenweg, Saaren 1½, Broich, Mühlheim a. d. Ruhr, Oberhausen 1	4½
14	Münster-Weseler.	Bon Münster über Appelhülßen, Dülmen, Haltern, Füschaus, Schermbeck, Wesel	2½
		Summa der 2. Klasse	129½

III. Verbindungs-Straßen.

Westlich des Rheins, im Regierungs-Bezirk Trier.

1	Saarlouis-Meßer.	Bon Fraulautern an der Trier-Straßburger Straße bei Roden vorbei, durch Saarlouis und Oberfelsberg zur französischen Gränze nach Metz	1½
2	Saarlouis-Bouzenviller.	Wie vorige durch Saarlouis und Itteidorf zur französischen Gränze von Bouzenville	2
3	Saarbrücker-Meßer über Forbach.	Bon Saarbrücken bis zur französischen Gränze bei Forbach	½
4	Saarbrücker-Homburger.	Bon St. Johann bei Saarbrücken über Scheid bis zur bairischen Gränze.	1½
5	Saarbrücker-St. Wendler über Dttweiler.	Bon St. Johann über Sulzbach, Neunkirchen und Dttweiler bis zur Gränze des Kreises St. Wendel	4½
6	Ruwer-Caseler.	Bon der Coblenz-Trierer Staatsstraße (Klasse II. N ^o 7) in Ruwer bis Casel	½
		Im Regierungs-Bezirk Coblenz.	
7	Bingen-Kirner über Kreuznach.	Bon der Nahebrücke bei Bingen (Straße N ^o 1, I.) über Kreuznach 2 Meil., Sobernheim, Monzingen, Kirn bis zur Landesgränze	2
8	Weißenthurm-Neuwieder.	Zweigt sich unweit Weißenthurm von der Cöln-Mainzer Straße (N ^o 1, I.) ab und führt zum Rhein, Neuwied gegenüber	0,00
		Im Regierungs-Bezirk Aachen.	
9	Bütgenbach-Malmedyer.	Bon der Aachen-Trierer Straße bei Bütgenbach (N ^o 5, II.) bis zur belgischen Gränze von Eaurouge auf Spaa	2½

N ^o	Ben
10	Bom w nach E
11	Weiden
12	Heerb Inögen nal-St
13	Uerding
14	Bende
15	Weslar
16	Wesl
17	Wesl
18	Weslar
19	Wei Giesen
20	Giesen-
21	Alten chenbur
22	Zünde
23	Mülh Höhe
24	Bom bacher.

	Länge. Meilen.	N ^o	Benennung.	L a u f.	Länge. Meilen.
n bis nicht	13½ 42	10	Vom weißen Hause nach Eupen.	Von der Cöln=Lütticher Straße (N ^o 2, I.) am weißen Hause, längs der belgischen Gränze bis zur preussisch=belgi- schen Gränze zu Gemereth vor Eupen	¾
eilen, Elber=	5	11	Weiden=Eschweiler.	Von der vorgenannten Straße in Weiden, durch Borweiden über Merzer=Brücke und Rohe bis in Eschweiler, an der Dü- ren=Eschweiler Actien=Straße Im Regierungs=Bezirk Düsseldorf.	1
Reise, Ruhr,	4½	12	Heerdt=Absthofer. Insgemein Nordka- nal=Straße genannt.	Führt westlich von Heerdt von der Düsseldorf=Zülicher Straße 3, II. ab, über Neusser=Fürth am linken Ufer des Nordkanals bis ohnweit Schießbahn hinauf, übersezt den Canal und endigt an der Nachener=Crefelder Bezirks=Straße bei Absthoff	2
Füsch=	2½ 129½	13	Uerdingen=Crefelder.	Vom Rheinwerst zu Uerdingen bis Crefeld	1
r.			Westlich des Rheins. Im Regierungs=Bezirk Coblenz.		
ße bei anzössi-	1½	14	Bendorf=Unkeler.	Zweigt sich bei Bendorf von der Mindener=Coblenzer Straße 11, II. ab, und führt über Engers, Neuwied, Trlich, Linz und Unkel bis zur Gränze des Regierungs=Bezirks Cöln Auf dieser Straße sind 58 Ruthen noch nicht ausgebaut.	1
fischen	2	15	Weslar=Weilburger.	Von Weslar über Braunsfels bis zur nassauischen Gränze	1½
bach	½	16	Weslar=Herborn.	Von Weslar über die hessische Enclave Heermannstein durch Wehrdorf und Dillheim bis zur nassauischen Gränze	2½
r bai-	1½	17	Weslar=Giesener.	Von Weslar bis zur hessischen Gränze bei Dubenhofen	1½
ttwei-	4½	18	Weslar=Busbacher.	— Busbach	2
N ^o 7)		19	Weilermünster= Giesener.	Tritt ohnweit Kraftsolms in den Kreis Weslar und verläßt ihn an der hessischen Gränze bei Oberweg 1136 Ruthen dieser Straße sind noch nicht ausgebaut.	1½
über is zur	2	20	Giesen=Glabbacher.	Durch die kleine Gemarkung Erda	½
dainzer enüber	0,0	21	Altentkirchen=Ha- chenburger.	Zweigt sich in Altentkirchen von der Cöln=Frankfurter Straße 7, I. ab und führt bis zur nassauischen Gränze 1080 Ruthen sind noch nicht ausgebaut.	¾
N ^o 5,	2½			Im Regierungs=Bezirk Cöln.	
		22	Zündorfer=Straße.	Zweigt sich westlich von der Cöln=Frankfurter Straße 7, I. beim Hohenkreuze ab und endet zu Niederzündorf am rechten Rheinufer	¾
		23	Mülheim a. Rhein Höheberger.	Zweigt sich zu Mülheim von der Cöln=Arzheimer Straße ab 4, I. und geht in der Richtung auf Siegburg nach Höheberg, wo sie in die Cöln=Olpener und Cöln=Frankfurter Straße 6 und 7, I. einmündet	¾
		24	Bonn=Gummers= bacher.	Von Bonn an der Cöln=Berliner Straße 5, I. über Hüfes- wagen, Wipperfürth, Dhl, Marienheide, Gummersbach, Nie- der=Sehmar, bis an die Cöln=Olpener oder Angerstraße 6, I.	4½

Nr.	Benennung.	L a u f.	Länge. Meilen.
Regierungs-Bezirk Düsseldorf.			
25	Hittorf-Elberfelder über Solingen.	Von Hittorf am rechten Rheinufer durch Langenfeld, wo sie die Köln-Arnheimer Straße 4, I. durchkreuzt, dann durch Im- migerath, Landwehr, Solingen, Cronenberg, Trübsal, bis in Elberfeld an der Düsseldorf-Schwelmer Straße 12, II. endet	4½
26	Landwehr-Brosch- häuser.	Verbindet die vorige Straße mit der folgenden und führet bei Hachhäusen vorbei	½
27	Benrath-Bocher.	Zweigt in Benrath von der Köln-Arnheimer Straße 4, I. ab, führt über Hilden, Broschhaus und Wald bei Boch hier in die Solingen-Essensche Straße 28, III.	2
28	Solingen-Essener.	Gehet in Solingen von der Hittorf-Elberfelder Straße 25, 3. ab, über Bach, Gräfrath, Bowinkel, Wiednerhäuschen, wo sie die Düsseldorf-Schwelmer Straße 12, II. durchkreuzt über Lönnscheide, Belbert und Werden nach Essen, wo sie in die Ruhrort-Essensche 45, III. fällt	5
29	Solingen-Lennep.	Trennt sich in Solingen von der Hittorf-Elberfelder Straße, 25, III., und führt über Burg, Kellershammer, Ehringhaus- sen, Birgderkamp bei Lehmkuhle in die Köln-Berliner Straße, 5, I.	
30	Kellershammer- Breyersmühler.	Zweigt bei Kellershammer aus der vorigen Straße aus, und endet bei Breyersmühle, wo sie sich mit dem von Wer- melskirchen nach Bliedinghausen führenden Gemeinde-Wege ver- einigt	½
31	Nemscheid-Müng- stener.	Trennt sich von der hier sub 32 folgenden Straße in Nem- scheid und führet über Bieringhausen nach Müngstern an der Wupper	¾
32	Birgderkamp- Trübsaler u. Nem- scheid.	Trennt sich in Birgderkamp von der Solingen-Lennep Straße, 29, III., und führet bei Trübsal in die Hittorf-El- berfelder Straße, 25, III.	1
33	Lennep-Barmer über Nonsdorf.	Zweigt in Lennep von der Köln-Berliner Straße, 5, I., aus, und führet über Lüttringhausen und Nonsdorf zu Unter- barmen in die Düsseldorf-Schwelmer Straße, 12, II.	1½
34	Bowinkel-Kup- ferhütter u. Sonn- born.	Trennt sich in Bowinkel von der Solingen-Essener Straße, 28, III., und führt über Comborn im Wupperthale bis zur Düsseldorf-Schwelmer Straße, 12, II., bei Kupferhütte	½
35	Lönnscheide-Lan- genberger.	Trennt sich in Lönnscheide von der Solingen-Essenschen Straße, 28, III., führt durch Langenberg bei Nierehof an der Spitze der Eisenbahn vorbei und endet in Altdorf, Regie- rungs-Bezirk Arnsberg	¾
36	Krummenweg- Weissenburger über Kettwig.	Mündet bei Krummenweg aus der Düsseldorf-Münsterschen Straße, 13, II., führt über Hungenpolt vor Kettwig über die Ruhr, durch Kettwig und endet bei Weissenburg bis wohin sie ausgebaut ist	1½

Nr.	Ben
37	Kettwig
38	Jäger bei Dü
39	Flünger
40	Düsse meröw
41	Bilt.
42	Düsseld Quisb orter.
43	Duisl heimer
44	Ober
45	Ruhr über L
46	Lipper Dsterfe
47	Reese
48	Reese
49	Elber ner.

Länge. Meilen.	N ^o .	Benennung.	L a u f.	Länge. Meilen.
	37	Kettwig-Werdensche.	Trennt sich in Kettwig von der vorigen, führt am rechten Ufer der Ruhr hin, über Mitswinkel und endet vor der Ruhr an der Solingen-Essenschen Straße, 28, III.	$\frac{3}{4}$
4 $\frac{1}{2}$	38	Jägerhof-Straße bei Düsseldorf.	Gehet von der Düsseldorf-Münsterschen Straße, 13, II., am Hofgarten-Hause in Düsseldorf ab, zum Jägerhose von hier links bis zur Cöln-Arzheimer Straße, 4, I., rechts bis zur Düsseldorf-Schwelmer, 12, II., an welchen beiden Punkten sie endet	Ruthen. 225
$\frac{1}{2}$	39	Flingerthor-Straße.	Fängt in Düsseldorf am Flingerthore an und endet an der Düsseldorf-Münsterschen Straße, 13, II.	143
2	40	Düsseldorfer-Volmerswerther über Bilk.	Von der Reiterstatue auf dem Markte zu Düsseldorf zum Berger-Thore hinaus durch die Neustadt und durch Bilk, dann sich trennt und die Richtung auf Volmarswerth nehmend	$\frac{3}{4}$
	41	Düsseldorf-Hammer.	Wie die vorige bis zum Rhein bei Hamm	$\frac{1}{2}$
5	42	Duisburg-Ruhrorter.	Trennt sich in Duisburg von der Cöln-Arzheimer Straße, 4, I., überschreitet die Ruhr und endet an der Ruhrort-Essenschen Straße, 45, III.	1
	43	Duisburg-Mühlheimer ü. Speldorf.	Trennt sich in Duisburg von der Cöln-Arzheimer Straße, 4, I., und führt über Speldorf nach Broich, in welchem Orte sie sich an die Düsseldorf-Münstersche Straße, 13, II., anschließt	1
$\frac{1}{2}$	44	Obermeidericher.	Trennt sich bei Klenne, von der Cöln-Arzheimer Straße, 4, I., und schließt sich 600 Ruthen von Oberhausen an die Ruhrort-Essensche Straße, 45, III., an	$\frac{1}{2}$
$\frac{3}{4}$	45	Ruhrort-Essensche über Oberhausen.	Fängt am Rheindamme zu Ruhrort an, geht durch Ruhrort und Menderichs, und sodann mit der Cöln-Arzheimer Straße, 4, I., auf 172 $\frac{1}{4}$ Ruthen Länge gemeinschaftlich, trennt sich von derselben zu Neumühle und führt dann über Oberhausen, Lipperheidenbaum, Rothenhaus, Fliegenbusch und Altdorf bis in Essen, wo sie in die Solingen-Essener Straße, 28, III., einmündet	3
1 $\frac{1}{2}$	46	Lippenheiderbaum-Osterfelder.	Zweigt sich von voriger in Lipperheidenbaum ab und endigt an der Emscher, welche die Gränze mit dem Regierungs-Bezirk Münster macht	$\frac{1}{4}$
$\frac{1}{2}$	47	Reeser-Dellthor.	Verbindet das Reeser-Dellthor in Rees mit der Cöln-Arzheimer Straße. 4. I.	Ruthen. 35
	48	Reeser-Fallthor.	Desgl. das Fallthor in Rees	107
$\frac{3}{4}$	49	Elberfeld-Dorsten.	<p align="center">Straßen, welche in der Rheinprovinz anfangen und in Westphalen endigen.</p> Führt in Elberfeld über die Gade hinaus über Uellenthal, Horath, Herzkamp, Sprockhowel, Hattingen, dort über die Ruhr auf Linden, Weitmann, die Barriere, Engelsburg, Merxelschagen, Kränge, Buer nach Dorsten	Meilen. $\frac{3}{4}$

o sie
Im-
s in
bet
ähret

I.
er in

5, 3.
o sie
über
n die

raße,
zhaus
5, I.
aus,
Wer-
ver-

Rem-
n der
neper
f. El-

I.
Inter-

raße,
s zur

nschen
n der
Regie-

rschen
er die
in sie

Nr.	Benennung.	L a u f.	Länge- Meilen.
50	Elberfeld-Schmidt- straßer über Has- feld.	Wie die vorige bis Kellenthal, dann über Hasfeld, Flan- hard, Schaumlöffel, Einern bis Schmidtstraße	3
51	Lenney = Altonaer über Lindenscheid.	Zweigt sich in Lenney von der Cöln-Berliner Straße 5. I. ab und führt über Nade vorm Wald, Halver, überschreitet das Bosmethal, geht durch Lindenscheid und schließt sich vor Altona die Lenney Straße an	1 1/2
52	Essen = Brünings- hauser über Bochum.	Fängt in Essen am Vereinigungs-Punkte der Solingen-Essen- schen Straße 28. III. und der Ruhrort-Essener Straße 45. III. an, führt über Steele, Bochum, Krengehdanz bis Brünings- hausen an der Cöln-Berliner Straße 5. I.	3
53	Dhl = Wildenkul- ner, sonst Wetter- auer.	Kreuzt sich in Dhl von der Bonn-Gummersbacher Straße 24. III., führt über Rousel bis Wildenkühlen, wo sie sich mit der Altenhagen-Siegener Straße vereinigt	2 1/2

Das Vorstehende ergibt, daß von den in der Rheinprovinz gebauten 369 Meilen Straßen, 127 Meilen auf den Regierungs-Bezirk Düsseldorf, folglich beinahe 3 Meilen auf die □Meile desselben kommen, während durchschnittlich noch nicht 1 1/2 Meile auf 1 □Meile fällt, welche Begünstigung aber durch die ausgebreitete Industrie dessen Bewohner zur Genüge gerechtfertigt erscheint.

Die unausgebauten Straßenstrecken sind folgende:

		Ruthen-
a. Im Regierungs-Bezirk Coblenz.		
1)	Von der Minden-Coblenzer Straße über den Westerwald die Strecke von Niedergiedeln bis Kleinmaischeid mit	13,893
2)	Mehrere Strecken der Bingen-Kirner Straße mit	2090
3)	Die Strecke der Nachner-Mainzer Straße von der Mosel bis zum Ende des Dorfes Büchenbeuren mit	3225
4)	Eine Strecke der Bendorf-Unkeler Straße bei Bendorf mit	58
5)	— — — Altenkirchen-Hachenburger Straße mit	1080
b. Im Regierungs-Bezirk Trier.		
6)	Mehrere Strecken der Trier-Sträßburger Straße mit	4237
		= 25,719

Die Barrieren-Einnahme betrug im Jahre 1840:

- a) Auf den Staatsstraßen. Von den mit Wegegeld belegten 256 Meilen netto 173,849 Thlr. also per Meile 679 Thlr.
- b) Auf den Bezirksstraßen. Von den mit Wegegeld belegten 77 Meilen netto 39,240 Thlr. also per Meile 508 Thlr.

Im Jahre 1816 waren überhaupt an gebauten Landstraßen in der Provinz vorhanden etwa 200 Meilen.

Die Läng-
Es sind
Von jen-
gänglicher M-
In der
den Neuba-
und zwar au-
— —
Die Unt-
setzung hat i-
Ganze 2
was einen fö-
Neubau
auf Unterhal-

Jahr.

- 1816
- 1817
- 1818
- 1819
- 1820
- 1821
- 1822
- 1823
- 1824
- 1825
- 1826
- 1827
- 1828

Die Länge der gebauten Straßen beträgt jetzt 369 Meilen

Es sind demnach seit 1816 chaussirt worden 169 —

Von jenen 200 Meilen mußte jedoch ein großer Theil ganz neu gebaut und beziehungsweise gänzlicher Ausbesserung unterworfen werden.

In der 25jährigen Periode von 1816 bis 1840 wurden auf den Neubau verwendet 4,163,766 Thlr.

und zwar auf Staatsstraßen 3,175,085 —

— — Bezirksstraßen 988,681 —

obige Summe 4,163,766 —

Die Unterhaltung der gebauten Straßen incl. außer gewöhnlicher Instandsetzung hat in demselben Zeitraum gekostet für die Staatsstraßen 5,261,073 —

— — Bezirksstraßen 2,178,478 —

Ganze Verwendungs-Summe für die öffentlichen Landstraßen pro 18^{17/41} = 11,603,317 —

was einen jährlichen Durchschnitt von 464,133 Thlr. ergibt, davon auf

Neubau 166,551 —

auf Unterhaltung 297,582 —

Speciell haben diese Verwendungen betragen:

a) Nach den einzelnen Jahrgängen.

Jahr.	Staats- Straßen. Thlr.	Bezirks- Straßen. Thlr.	Summa. Thlr.	Jahr.	Staats- Straßen. Thlr.	Bezirks- Straßen. Thlr.	Summa. Thlr.
1816	88,249	68,198	156,447	1829	316,956	111,100	428,056
1817	356,857	109,525	466,382	1830	414,857	157,888	572,745
1818	332,323	115,537	447,860	1831	557,076	187,144	744,220
1819	340,090	89,941	430,031	1832	437,941	175,609	613,550
1820	231,513	84,455	315,968	1833	511,980	155,107	667,087
1821	181,074	102,983	284,057	1834	425,581	175,883	561,464
1822	354,013	75,922	429,935	1835	427,451	167,408	594,859
1823	188,511	90,433	278,944	1836	744,300	146,467	890,767
1824	160,109	107,671	267,780	1837	484,585	137,462	622,047
1825	149,697	108,695	258,395	1838	442,711	139,286	581,997
1826	161,499	128,543	290,042	1839	290,635	145,497	436,132
1827	176,079	124,823	300,902	1840	413,024	182,340	595,364
1828	249,047	119,239	368,286	Summa	8,436,158	3,167,159	11,603,317

Länge.
Meilen.
Flan-
5. I.
t das
ltona
Essen-
e 45.
ning-
straße
h mit
eisen Straßen,
f die □Meile
fällt, welche
e gerechtfertigt
Ruthen-
giebesn
13,893
2090
Dorfes
3225
56
1080
4237
= 25,719
173,849 Thlr.
39,240 Thlr.
200 Meilen.

b) Nach Regierungs-Bezirken.

Regierungs-Bezirk	Staats-Straßen.	Bezirks-Straßen.	Summa.
	Thlr.	Thlr.	Thlr.
Coblenz	1,488,660	727,520	2,216,180
Trier	1,149,510	475,553	1,625,060
Nachen	903,947	873,867	1,777,814
Cöln	1,146,465	519,575	1,666,040
Düsseldorf	3,747,576	570,644	4,318,220
=	8,436,158	3,167,159	11,603,317

Nachweisung

über den Ertrag an Wegegeld auf den Bezirks-Straßen der Rheinprovinz im Jahre 1840.

Benennung der Straßen.	Hebestellen.	Hebe-Befugniß. Meilen.	Netto-Einnahme.			Thut pro Meile. Thlr.
			Thlr.	Sgr.	Pf.	

I. Regierungs-Bezirk Coblenz.

Coblenz-Lütticher	1) Müdenach	1½	331	3	2	180
	2) Nchtendung	2	389	5	8	
	3) Mayen	½	666	15	—	
	4) Boos	1½	203	12	2	
Kreuznach-Stromberger	Windsheim	2	1023	27	—	512
	1) Boppard	1½	392	9	2	173
Boppard-Simmerner	2) Sauerbrunnen	1½	203	25	10	
	3) Laubach	1	94	11	1	
Lutzerath-Alfer	Bertrich	2	84	7	3	49
	Mayen-Kehriger	1	74	29	1	73
Hierzu die Einnahme von Extra-Posten		14½	2863	25	5	199
			27	7	8	
			2891	3	1	199

II. Regierungs-Bezirk Trier.

Blanden-Trarbacher	1) Oberweis	1	49	5	2	56
	2) Erdorf	1	62	21	4	
Prüm-Birkensfelder	1) Wingerohr	1	123	8	7	143
	2) Wehlen	1	35	28	8	
	3) Longcamp	1	483	29	3	
		resp. 2½				
Trier-Birkensfelder	1) Ruwer-Neuhaus	1½	218	28	—	160
	2) Reinsfelder-Neuhaus	1½	288	24	6	
	3) Hermeskeil	1½	212	20	—	

Benennung der Straßen.	Hebestellen.	Hebe-Befugnis. Meilen.	Netto-Einnahme.			Zhut pro Meile. Zhr.
			Zhr.	Sgr.	Pf.	
Trier-Meßer	1) Merglich	1½	1054	12	9	443
	2) Niederleuken	1½	706	7	9	
	3) Kirf	1½	457	22	3	
	4) Perl	1½	438	14	6	
Trier-Saarlouiser	1) Freudenburg	2	286	12	4	202
	2) Besseringen	1	138	21	—	
	3) Beckingen	2	585	21	6	
Trier-Saarlouiser	Schleismühle	1	563	11	4	563
Saarlouis-Birkenselder	1) Lebach	1	337	8	10	198
	2) Tholey	1	58	10	8	
Hierzu die Einnahme von Extra-Posten		25	6102	8	5	244
			58	—	—	
			6160	8	5	246

III. Regierungs-Bezirk Aachen.

Cöln-Trierer	Roggendorf	1	381	13	10	381		
	1) Richterich	1	3373	10	10			
	Aachen-Noermonder	2) Herzogenrath	1	1735	23		1	1798
		3) Buschleiden	1	2901	18		8	
	Aachen-Gresfelder	4) Fürthenrode	1	571	20		10	1129
5) Schleiden		1	410	3	7			
1) Grevenberg		1	1176	3	11			
Jülich-Sittarder	2) Alsdorf	½	517	13	11	551		
	Zimmendorf	1	551	12	3			
Brand-Stollberger	Brand	1	331	20	5	331		
Aachen-Sittarder	Richterich	1	280	—	—	280		
Hierzu die Einnahme von Extra-Posten		10½	12,230	21	4	1165		
			12	14	9			
			12,243	6	1	1166		

IV. Regierungs-Bezirk Cöln.

Cöln-Trierer	1) Meschenich	1½	1224	24	9	715
	2) Brühl	1	825	21	9	
	3) Weiserwist	2	2208	13	—	
	4) Obergarzheim	2	386	17	11	
Cöln-Dürener	1) Lind	1½	1757	16	9	923
	2) Röderath	1	777	14	1	
	3) Bergerhausen	1	697	15	—	

m m a.
Zhr.
16,180
25,060
77,814
66,040
18,220
303,317
Jahre 1840.
Zhut
pro
Einnahme.
Meile.
Sgr. Pf. Zhr.

3	2	180
5	8	
5	—	512
2	2	
17	—	173
9	2	
25	10	43
1	1	
7	3	73
19	1	
25	5	198
7	8	
3	1	190
5	2	56
21	4	
8	7	143
28	8	
29	3	160
28	—	
24	6	
20	—	

Benennung der Straßen.	Hebestellen.	Netto-Einnahme.				Zahl pro Meile.
		Meilen	Thlr.	Sgr.	Pf.	
Bonn-Euskirchener	1) Duisdorf	1½	624	14	11	} 285
	2) Niel	1	183	15	11	
	3) Euchenheim	1	188	28	9	
Bonn-Trierer	Ippendorf	2	771	—	—	386
Hierzu die Einnahme von Extra-Posten		15½	9646	2	10	622
			243	—	5	
			9889	3	3	638

V. Regierungs-Bezirk Düsseldorf.

Nachen-Grefelder	1) Kotthausen	1	363	11	5	} 854
	2) Eicken	1	1047	25	—	
	3) Douf	1	791	10	1	
	4) Heidenthal	1	1211	14	1	
Grefeld-Clever	1) Hüls	resp. 1	1946	—	3	} 721
	2) Geldern	1	331	19	2	
	3) Weeze	2	624	28	6	
Cleve-Emmericher	Kellen	resp. ½	344	2	10	459
	Böfel	1	814	6	5	814
Biersen-Schwarzepuhler	1) Dahl	½	315	10	6	} 345
	2) Ummer	1	201	22	1	
Cöln-Benloer		11½	7992	—	4	680
			64	21	—	
Hierzu die Einnahme von Extra-Posten			8056	21	4	680

Wiederholung.

Regierungs-Bezirk	Coblenz	14½	2863	25	5	196
—	Trier	25	6102	8	5	244
—	Nachen	10½	12,230	21	4	1165
—	Cöln	15½	9646	2	10	622
—	Düsseldorf	11½	7992	—	4	680
Hierzu die Einnahme von Extra-Posten		77¼	38,834	28	4	503
			405	13	10	
			39,240	12	2	508

Außer den Staats- und Bezirks-Straßen, sind noch 9 ausgebaute Actien-Straßen in der Provinz vorhanden, davon befinden sich:

5 im Regier
4 —
oder 12 ½
Es best
A.
Sie fül
Gränze und
Nachen, Br
Bis N
10 Locomoti
zweimal reg
Gegenstände
Die ga
Bom G
— K
— S
— B
— C
— S
Es best
40 Pf. (20
Königsdorf.
I. II. III
sgr. sgr. sgr.
6 4 3
Vorläu
A. Eilfracht
schen per 3
A. B. C.
A 1½ 1

5 im Regierungs-Bezirk Aachen, zur Gesamtlänge von 18,863 Ruthen
 4 — — — — — Düsseldorf, — — — — — 6369 — — — — —
 Im Ganzen von 25,232 Ruthen
 oder 12 1/2 Meilen.

XIII. Eisenbahnen.

Es bestehen zwei in der Provinz, welche auf Actien gebaut sind, nämlich:

A. Die Rheinische.

Sie führt von Cöln, wo der Bahnhof in der Nähe des Eigelstein-Thores liegt, zur Belgischen Gränze und soll sich an die über Brüssel von Antwerpen kommende anschließen, wird folglich Cöln, Aachen, Brüssel und Antwerpen verbinden.

Bis Aachen ist sie ganz beendet, und wird auf dieser Tour seit dem 1. September 1841 mit 10 Locomotiven und 60 Transport-Wagen, deren Zahl aber fortwährend vermehrt wird, täglich zweimal regelmäßig hin und zurück befahren, auch die Briefe und sonstige der Post überlieferten Gegenstände werden durch sie befördert.

Die ganze Entfernung für diese Länge beträgt 9 1/4 Meilen.

Vom Cöln-er-Bahnhofe bis zur Station Königsdorf	1 3/4	—
— Königsdorf — — — — — Horrem	3/4	—
— Horrem — — — — — Buir	1 1/2	—
— Buir bis zum Bahnhofe in Düren	1 1/4	—
— Düren bis zur Station Langenwehe	1 1/4	—
— Langenwehe — — — — — Eschweiler	1	—
— Eschweiler — — — — — Rambacher Mühle (Stollberg)	1/2	—
— Rambacher Mühle bis zum Bahnhofe von Aachen	1 1/4	—
=		9 1/4

Es bestehen drei verschiedene Personen-Wagenklassen, und betragen die Ueberfahrtskosten incl. 40 Pf. (20 Kilogr.) Gepäck auf denselben von Cöln bis

Königsdorf.	Horrem.			Buir.			Düren.			Langenwehe.			Eschweiler.			Stollberg.			Aachen.				
	I.	II.	III.	I.	II.	III.	I.	II.	III.	I.	II.	III.	I.	II.	III.	I.	II.	III.	I.	II.	III.		
6	4	3	15	10	7 1/2	30	22 1/2	15	35	25	17 1/2	45	35	22 1/2	50	37 1/2	25	55	40	27 1/2	60	45	30

Vorläufiger Tarif für den Güter-Transport von Cöln bis. Es bedeutet:

A. Eilfracht. B. Handelsgüterfracht. C. Productenfracht. D. Kohlenfracht. Alles zu Silbergrößen per Zoll-Zentner à 100 Pf. Zoll-Gewicht = 50 Kilogr.

A.	B.	C.	D.	A.	B.	C.	D.	A.	B.	C.	D.	A.	B.	C.	D.	A.	B.	C.	D.	A.	B.	C.	D.		
4 1/2	1	1	6 2/2	1 1/2	1 1/2	1 1/2	8	—	—	—	10	4 2/2	1 1/2	12 4/2	2 1/2	2	14	5	3 2/2	16 5/2	3 1/2	2 1/2	18	6	4 2/2

nr.	Pf.	Zhr.	Zhr.
4	11	} 285	
5	11		
8	9		
—	—	} 350	
2	10		
—	5	} 622	
3	3		
—	—	} 636	
1	5		
25	—		} 854
10	1		
4	1		
—	3	} 721	
19	2		
28	6		
2	10	} 450	
6	5		
10	6	} 340	
22	1		
—	4	} 680	
21	—		
21	4	} 680	
25	5		
8	5	} 244	
21	4		
2	10	} 622	
—	4		
28	4	} 500	
13	10		
12	2	} 500	
25	5		

Die Baukosten lassen sich bis jetzt eben so wenig als die Betriebskosten genau angeben, weil ad 1 die Rechnungen noch nicht definitiv abgeschlossen sind, und ad 2 der Betrieb noch zu neu ist. Zur Ueberfahrt von Cöln nach Aachen und umgekehrt, werden jetzt 2 1/2 bis 3 Stunden verwendet, sie wird aber mit dem bevorstehenden Frühjahr, bis wohin sich manche jetzt entgegenstehende Schwierigkeit ausgeglichen haben wird, bedeutend abgekürzt werden. Die Wagenzüge begegnen sich in Düren.

Die Direction bestehet aus:

- Präsident: Hr. v. Ammon, Appell.-Ger.-Rath zu Cöln.
- Vice-Präsident: „ Hansemann, Rfm. zu Aachen.
- Director: „ Schnitzler, Commerz.-Rath } zu Cöln.
- „ A. Dypenheim, Banquier } zu Cöln.
- „ C. E. Dahmen, Rfm. zu Aachen.
- „ A. Lamberts, desgl. zu Burscheid.
- Spec.-Director: „ Hauchecrone, Steuerrath } zu Cöln.
- „ Substitut: Hr. Hirte }

Der Bau dieser Eisenbahn hat wegen des coupirten Terrains, welches sie durchziehet, viele großartige und kostspielige Bauten, an Tunneln, Viaduct, Erdschnitte, Brücken und Dämme nöthig gemacht; nämlich:

1) Tunneln.

a) Der Königsdorfer. Er liegt 130 Fuß unter der Oberfläche des Berges, ist mit einer dreifachen Lage von Backsteinen gewölbt, 430 Ruthen lang, von der gemauerten Sohle bis zum Scheitel des Gewölbes 26 Fuß hoch und 24 Fuß breit. Man bedarf ihn zu durchgehen 20 Minuten Zeit.

Es ist dieser Bau der großartigste auf dem Continente, und nur der Bau des Tunneln unter der Themse durch bei London, hatte des eindringenden Wassers wegen, mehr Schwierigkeiten. Der hier in Rede stehende kostete über 800,000 Thlr.

b) Hinter dem Stationshause bei Esweiler durch den Ichenberg 68 Ruthen lang, 24 Fuß breit, 22 Fuß hoch, in welchem die Bahn einen Bogen beschreibt.

c) Der Rirmer beim Probsteier Walde, 190 Ruthen lang, 22 Fuß breit, 21 Fuß hoch. Dieser Tunnel, nicht halb so lang als der Königsdorfer, hat im Verhältniß dieser geringen Länge mehr als jener gekostet.

2) Der Viaduct durch das Wurmthal ohnweit des Aachener Bahnhofes, dessen Bogenführung eins der bewunderungswürdigsten Bauwerke der neuen Zeit ist, kann den römischen Wasserleitungen, welche sich in Italien, dem südlichen Frankreich und Spanien ganz oder theilweise erhalten haben, zur Seite gesetzt werden. In einer Länge von 892 Fuß führt er von einer Höhe zur anderen des Thales. Die Breite beträgt 26 Fuß, die Höhe an den niedrigsten Stellen 70 Fuß. Ein sehr schönes, 4 Fuß hohes Geländer, dient zur Sicherheit der Fahrt und dem Baue zur Zierde.

Das Ganze wird von 20 großen und 15 kleinen Bogen getragen; in der Mitte des Thales ist die Bogenführung doppelt, d. h. es ruhet eine Bogenstellung auf der andern.

3) Brücken
 rung.
 sehr gr
 4) Dämme
 5) Erdschnit
 Cöln i
 hinter
 Bemerk
 welche auf
 telt eines 1
 rechten Seite
 B.
 Verbind
 fer, aber fe
 wagen und 2
 Es exist
 11. 15 Sgr.
 3 Sgr. 2 P
 In den
 befördert.
 Auf die
 1) Der
 dem F
 2) Die G
 Steigu
 eines
 Ende
 werder
 gefertig
 welche
 kosten.
 gen 11
 Der Be
 Präsident: 3
 Director:
 "

angeben, weil
och zu neu ist.
Stunden ver
cht entgegenste
igenzüge begeg

schleht, viele
nd Dämme ne

ist mit einer
nauerten Sohle
bedarf ihn zu

Bau des Tunn
wegen, mehr
lang, 24 Fuß

21 Fuß hoch
stuf dieser ge

i Bogenführung
nischen Wasser
oder theilweis
rt er von einer
den niedrigsten
rheit der Fahrt

der Mitte des
er anderen.

- 3) Brücken existiren fünf, nämlich drei durchschnittlich von 25 Fuß Höhe, über die Erftniederung. Eine bei Düren von 6 Bogen über die Ruhr, welche 103 Schritte lang ist, und eine sehr großartige im Identhal.
- 4) Dämme von Bedeutung. Einer von 40 Fuß Höhe bei Lövenich und einer durch das Identhal.
- 5) Erdschnitte, ebenfalls von Bedeutung 6. Einer auf der Gränze der Regierungs-Bezirke Köln und Aachen, am Merzenicher Erdbüsch, 23 Fuß tief, einer bei Jüngerödorf, zwei hinter Langenwehe und zwei hinter dem Rirmer Tunnel.

Bemerkenswerth ist noch die Wasserleitung unter dem eben gedachten Jüngerödorfer Einschnitte, welche auf der linken Seite desselben das aus dem Gebirge kommende Wasser aufnimmt, es mittelst eines 1 1/2 Fuß Durchmesser habenden Eisenrohrs unter der Bahn durchführt, und an der rechten Seite derselben eine schöne Fontaine bildet.

B. Die Düsseldorfer-Elberfelder.

Verbindet diese beiden Städte in einer Entfernung von 3 3/4 Meilen, berührt nur einige Dörfer, aber keine Stadt; sie wird seit dem 3. September 1841 mit 5 Locomotiven, 43 Personenwagen und 21 Güterwagen, Winters in 4, Sommers in 6 Wagenzügen befahren.

Es existiren drei Wagen-Classen und kostet die ganze Ueberfahrt in Classe I. 20 Sgr., Classe II. 15 Sgr., Classe III. 10 Sgr. Die Güterfracht beträgt ebenfalls in drei Classen per Centner 3 Sgr. 2 Pf., 2 Sgr. 8 Pf. und 2 Sgr. 4 Pf. Zur Ueberfahrt ist 1 Stunde Zeit erforderlich.

In den 4 Monaten, in welchen die ganze Bahn befahren wurde, wurden 129,041 Passagiere befördert.

Auf dieser Bahn sind bemerkenswerthe Punkte:

- 1) Der Viaduct bei Sonnborn durch das Wupperthal von 6 Bogen mit 70 Fuß Höhe über dem Flußbette.
- 2) Die Einrichtung auf der geneigten Ebene bei Erkrath von 700 Fuß Länge, bei 1—30 Fuß Steigung, wo die Wagenzüge, welche von Düsseldorf und Elberfeld kommen, sich mittelst eines 8000 Fuß langen Hansseiles selbst herausziehen, oder durch Beihülfe einer auf am Ende der geneigten Ebene auf der Höhe von Hochdahl stehenden Dampfmaschine herausgezogen werden. Man macht jetzt den Versuch, an die Stelle des Hansseiles ein solches von Drath gefertigt, treten zu lassen.

Die Kosten des ganzen Baues werden sich ungefähr auf 2 Millionen Thlr. herausstellen.

Es wurden im Ganzen 374 Morgen 11 Ruthen 10 Fuß Grundeigenthum aquirirt, welche 111,713 Thlr. 3 Sgr. 3 Pf., folglich per Morgen durchschnittlich 298 Thlr. 21 Sgr. kosten. In Elberfeld, freilich nur bei 90 □Ruthen Bauplätze, betrug der Preis per Morgen 10,000 Thlr.

Der Verwaltungsrath bestehet aus:

Präsident:	Hr. Fassbender, Geh. Ob. Reg. Rath	Mitglied:	Herr Baum, Comm. Rath.
Director:	" Dieze.	" "	v. Fuchsius, Ob. Bürgermeister.
" "	" Tacomblet, Archivath.	" "	F. R. Ruhmann in Elberfeld.
" "	" "	" "	Pfeiffer.
" "	" "	" "	Blankarts.
" "	" "	" "	Schombart.

XIV. D a m p f s c h i f f f a h r t.

1) Auf dem Rheine.

Für diesen wichtigen Zweig der Industrie, welche dem Rheine eine früher nicht geahndete Lebhaftigkeit gegeben hat, haben sich vier Actien-Gesellschaften gebildet, von denen die Cölnische und Düsseldorffer im Preussischen, die Rotterdamer und Amsterdamer im Niederländischen, und von denen über die beiden ersteren detaillirte Mittheilung gemacht werden soll, und von den letzten nur gesagt werden kann, daß jede auf 6 Schiffe concessionirt ist.

A. Cölnische Gesellschaft.

Sie wurde durch Allerhöchste Cabinetsordre vom 8. April 1826 und Bestätigungsurkunde vom 11. Juni e. a. auf eine unbestimmte Zahl von Schiffen constituirte und eröffnete mit dem Schiffe Concordia, am ersten Mai 1827 den regelmäßigen Dienst zwischen Cöln und Mainz.

Gegenwärtig besitzt die Gesellschaft 16 Schiffe, von denen jedes zwischen 70 und 80,000 Thlr. kostet. Drei neue sind bei Jacoby, Daniel & Huissen zu Stertrade, deren Werft seit mehreren Jahren für die Gesellschaft arbeitet, in Bestellung gegeben.

Wenn die Elemente es gestatten, werden regelmäßig folgende Fahrten gemacht:

- Zwischen Cöln und Coblenz täglich 4.
- Coblenz und Mainz 3.
- Mainz und Mannheim 2.
- Mannheim und Straßburg 2.

Mehrere dieser Schiffe fahren direct von Cöln nach Straßburg, andere mit Verwechslung der vorstehenden Hauptstationen.

Die Fahrt steht in Verbindung zu Straßburg, mit der Eisenbahn nach Basel, Cöln, Aachen,

mit den Gesellschaften der Dampfsschiffahrt zu Rotterdam und Amsterdam zur Fahrt nach Hamburg, Antwerpen und London, für welche die zu Cöln directe Billets giebt.

Wer zur Hin- und Rückreise nach einem bestimmten Orte Billete nimmt, erhält einen bedeutenden Rabatt und ist an keine Zeit gebunden, in welcher er die Reise zu beendigen hat, kann das Schiff auch am beliebigen Orte verlassen, und jedes der Gesellschaft, wieder an beliebigem bestiegene.

Die Ueberfahrt zu Thale kostet mehr als die zu Berge; der folgende Auszug aus dem Tarif zeigt für die Hauptstationen die Kosten.

	Einzeln Reise.				Hin- und Zurückreise.				Bemerkungen.				
	Pavillon.		Großer Salon.		Zweiter Salon.		Pavillon.			Großer Salon.		Zweiter Salon.	
	Zhl.	Sg.	Zhl.	Sg.	Zhl.	Sg.	Zhl.	Sg.	Zhl.	Sg.	Zhl.	Sg.	
a. Zu Berg.													
Von Cöln nach Coblenz.	3	"	2	4	1	"	4	15	3	10	2	"	Für Restauration auf der Reise, sowie für die Reisenden ist auf das Beste gesorgt. Die Nachreisenden können sehr gute Betten erhalten.
" " " Mainz.	6	"	4	8	2	"	9	"	6	20	4	"	
" " " Mannheim.	8	"	5	23	3	"	12	"	8	28	5	15	
" " " Straßburg.	13	10	9	20	5	20	20	"	15	"	9	15	
b. Zu Thal.													
Von Straßburg nach Mannheim.	20	"	14	63	10	"	30	"	22	75	15	"	
" " " Mainz.	27	50	20	25	13	75	41	25	31	63	20	88	
" " " Coblenz.	38	75	28	25	17	50	58	13	43	75	28	13	
" " " Cöln.	50	"	36	25	21	25	75	"	56	25	35	63	

Die Bern
Präsident: S.
Räthe: Hrn.
Beamte: Hr.

St a t

Bonn
Königswinter
Neuwied
Coblenz
Ems
St. Goar
Bingen
Crenznach
Geisenheim u.
Bieberich u.
Mainz

B.

Diese
begonnen.
Sie be

Reisen gema
Einrich
und müssen
In Lon

Gesellschaft
Gesellschaft
a) zu

St a

Grimlinghar
Mülheim
Cöln
Bonn
Königswint
Neuwied
Coblenz

Die Verwaltung wird durch einen aus 13 Mitgliedern bestehenden Verwaltungsrath gebildet.

Präsident: Hr. Werthens.

Räthe: Hrn. Becker, Cassiona, Canetta.

Beamte: Hr. Gassen, Subdirector.

" " Bonn, Oberinspector.

" " Norrenberg, Controlleur.

Räthe: Hrn. Camphausen, Dumont.

" " Stein, v. Witgenstein.

Beamte: Hr. Clasen, Inspector.

" " Scholz, Verwaltungs-Commissair.

Für die ganze Tour von Köln bis Kehl-Strassburg bestehen 23 Stationen.

Station.	Agent.	Station.	Agent.
Bonn	Herr J. Pauli.	Frankfurt	Herr F. J. Böhmgen.
Königswinter	" P. Mäuser.	Doppenheim	" Deudesheimer.
Neuwied	" F. W. Reinhard.	Gerresheim u. Darmstadt	" Köhl.
Coblenz	" J. A. Leroy.	Worms	" Mad. Meyer
Ems	" G. H. Göbcke.	Mannheim	Herr Schott.
St. Goar	" Link.	Speier	" Hebel.
Bingen	" C. A. Stephany.	Knielingen	" Castelli!
Erenznach	" Stöck.	Karlsruhe	vacat.
Weisenheim u. Rudesheim	" Roth.	Iffezheim	Herr Mungenast.
Bieberich u. Wiesbaden	" Diefenbach.	Baden-Baden	" Großholz.
Mainz	" J. J. Holtes.	Strassburg	" F. Strohl.
		Kehl	" C. F. Riesling.

B. Gesellschaft für den Nieder- und Mittel-Rhein zu Düsseldorf.

Diese Gesellschaft ist im Jahre 1836 concessionirt, und hat 1837 den regelmäßigen Dienst begonnen.

Sie besitzt gegenwärtig 7 Schiffe, welche 1840 zwischen Düsseldorf und Mainz	275
— Düsseldorf und Rotterdam	207
Summa 582	

Reisen gemacht haben; auf denen 152,347 Passagiere befördert wurden.

Einrichtung der Schiffe und Uebefahrtsgelder, sind denen der Kölnischen Gesellschaft gleich, und müssen von beiden gleich gehalten werden, um gegen einander zu concurriren.

In London macht die General-Steam-Navigation-Compagnie, mit welcher die Düsseldorfser Gesellschaft in directer Verbindung stehet, auch directe Einschreibungen auf Düsseldorf, so wie die Gesellschaft sie von Düsseldorf direct nach London macht. Die Stations-Orte sind:

a) zu Berg.

b) zu Thal.

Station.	Agent.	Station.	Agent.
Grimlinghausen	Herr J. Zimmermann.	Herdingen	Herr J. Mauriz.
Mülheim	" Wln. Klein.	Duisburg	" J. J. Westphal.
Köln	" S. J. Hagen.	Ruhrort	" A. A. Maassen.
Bonn	" Fr. Burkhard.	Wesel	" v. der Trappen.
Königswinter	" L. Hermann.	Emmerich	" Stevius-Salzmann
Neuwied	" J. Bäsar.		u. Comp.
Coblenz	" L. Wirth.	Lobith	" van Hüls.

Bemerkungen.
Für Restauration auf der Reise, sowie für jede Bequemlichkeit für die Reisenden ist auf die Beste gesorgt. Die Nachreisenden können sehr gute Betten erhalten.

a) zu Berg.

Station.	Agent.
Boppard	Herr Philippi.
St. Goar	" Herf.
Bingen	" Jos. Fischer.
Rüdesheim	" L. Krag.
Geisenheim	" L. Biegen.
Bieberich	" P. Bickel.
Mainz	" Stricker.

b) zu Thal.

Station.	Agent.
Nimwegen.	Herr J. A. Duard.
Thiel	" J. Drmel.
Bommel	" Hogekeil.
Gorkum	" L. de Boer.
Dortrecht	" D. Banduis.
Rotterdam	" Decock u. Barlen.
	Am Leck.
Arnheim	Herr C. W. Balk.
Dreeswyck	" P. van Dyck.

Filial-Agenten.

Nachen	Mayersche Buchhandl.	Ems	Herr J. Georg.
Erenznach	Herr E. Jung.	Schwalbach	" Dieffenbach.
Biesbaden	" A. Scholz.	Frankfurt	" J. M. Krebs.
Frankfurt	" Th. Fleischer.	Mannheim	" Kellmann.
"	" Fischer.		

Beamte zu Düsseldorf.

Director	Herr C. Luckenmeyer.	Inspector	Herr Heubes.
" Stellvertreter	" J. Wülfing und	Schiffs-Baumeister	" Strook.
	" E. Juppen.	Fahrtserpedient	" Drimborn.
Subdirector	" J. A. Köder.	desgl.	" Breitenstein.
Bureau-Chef	" Albert.		

2) Auf der Mosel.

Auch für die Mosel zwischen Trier und Coblenz, hat sich im Laufe 1841 mit Allerhöchster Sanctionen, eine Dampfschifffahrts-Actien-Gesellschaft gebildet, welche gegenwärtig drei Schiffe besitzt, und täglich eine Fahrt zu Thal und eine zu Berg macht.

Die zu Thal wird in einem, die zu Berg in zwei Tagen zurückgelegt, auf der letzteren übernachtet das Schiff zu Trarbach.

Bis jetzt hatte die Fahrt mit manchen Fluß-Schwierigkeiten zu kämpfen, welche zu beseitigen das Gouvernement durch Räumungen und Strom-Regulirungen eifrig bemüht ist, und wozu bis jetzt bereits über 200,000 Thlr. verausgabt sind. Genau läßt sich die Summe nicht angeben, da die Baurechnungen pro 1841 noch nicht geschlossen sind, auch sind die Bauten noch nicht beendet, sondern werden im k. J. fortgesetzt werden.

Die Verwaltung wird durch eine Commission geleitet, welche aus folgenden Actionairen zusammen gesetzt ist.

Präsident: Herr A. Kremer auf Quindt bei Trier.	Mitglieder: Herr v. Benlewitz daselbst.
Mitglieder: " Remy in Alf.	" Simon in Coblenz.
" Rautenstrauch in Trier.	" Wohl daselbst.
" Gilquin daselbst.	Subdirector: " Secherling zu Trier.

Coblenz, H
Steineba
Trier, Haupt
Berncastel,
Zwischen
Wasserstand
ihren Sitz h
befahren.

so den

IV. V
Bat. Kro. J
Essen Lehema
Eberfeld exc
Haan und

VII. V
1. Bat. 17.
Rees
Eleve
Dinstaten C

2. Bat.
Düsseldorf
Erfeld
Bon Kempen
reien: Hü
St. Löni
Vorft

3. Bat.
Kempen Neß
Geldern
Bat. Kro. J
Neuß
Grevenbroich
Bladbach

Stationenorte und Agenten.

Coblenz, Hauptstation. Herr Carl Theodor Steinebach.	Trarbach, Herr Wm. Mofz.
Trier, Hauptstation. Hr. Secherling, Subdirector.	Zell, " Andr. Koch.
Berncastel, " " J. P. Gassen.	Alf, " Clemens u. Nollen.
	Cochem, " Pauly.

Zwischen Trier und Metz wird die Mosel ebenfalls, aber mit kleinen, einen sehr geringen Wasserstand bedürftenden Schiffen, durch eine Gesellschaft, welche sich zu Metz gebildet und dort ihren Sitz hat, auch für die Fahrt im Preussischen Gebiete, Allerhöchsten Orts concessionirt ist, befahren.

XV. Landwehr-Bezirks-Eintheilung.

Kreis, so den Bezirk bilden.	Seelenzahl		Kreis, so den Bezirk bilden.	Seelenzahl	
	der ein- zelnen Kreise.	des Bezirks.		der ein- zelnen Kreise.	des Bezirks.
IV. Armee-Corps.			VIII. Armee-Corps.		
Bat. Nro. 36 (vom 2. comb. Ref.-Rgt.)			29. Rgt. 1. Bat. (Neuwieder).		
Essen (ehemaliger)	57,647		Coblenz	51,855	
Elberfeld excl. der Bürgermeist. Haan und Cronenberg	96,768	154,415	Neuwied (excl. das ehemalige Linz)	43,056	
			Weslar	39,093	168,933
			2. Bat. (Andernach'sches).		
VII. Armee-Corps.			Mayen	44,464	
1. Bat. 17. Rgt. (Weselsches).			Cochem	32,434	
Rees	47,561		Adenau	22,295	
Eleve	46,767		Ahrweiler	31,687	
Dinslaken (ehemaliger)	33,040	127,368	Linz (ehemaliger) (s. vorher)	13,959	145,539
			3. Bat. (Simmersches).		
2. Bat. (Düsseldorfer.)			Simmern	36,759	
Düsseldorf	69,969		St. Goar	34,283	
Crefeld	48,419		Crenznach	52,508	
Von Kempen die Bürgermeister- reien: Hüls, St. Hubert, St. Lönis, Königberg u. Vorst	14,848	133,236	Zell	28,158	151,708
			1. Bat. 30. Rgt. (Triersches).		
3. Bat. (Geldersches).			Trier Stadt	23,748	
Kempen Rest s. vorher	40,843		Trier Land	55,925	
Geldern	88,524	129,367	Saarburg	29,400	
			Berncastel excl. Burg. Zeltingen	40,004	149,077
Bat. Nro. 39 (vom 4. comb. Ref.-Rgt.)			2. Bat. (Saarlouis'sches).		
Neuß	34,805		Saarbrücken	37,626	
Grevenbroich	33,579		Saarlouis	45,061	
Glabbach	53,566	121,950	Dittweiler	27,896	

gent.
A. Duarc.
Drmel.
geskeil.
de Boer.
Bauduis.
cock u. Barlett.
W. Balf.
van Dyc.

Georg.
ffenbach.
M. Krebs.
mann.

ubes.
rock.
imborn.
eitenstein.

mit Allerhöchster
drei Schiffe bei

letzteren über

he zu beseitigen
d wozu bis jetzt
angeben, da die
ht beendet, son

tionairen zusam

daselbst.
blenz.

Trier.

Kreise, so den Bezirk bilden.	Seelenzahl		Kreise, so den Bezirk bilden.	Seelenzahl	
	der ein- zelnen Kreise.	des Bezirks.		der ein- zelnen Kreise.	des Bezirks.
Merzig	31,503		1. Bat. 28. Rgt. (Cölnsches).		
St. Wendel	36,499	178,585	Cöln Stadt	70,999	
3. Bat. (Prümsches).			Cöln Land	42,852	
Bittburg	39,441		Mülheim	38,476	152,327
Prüm	29,578		2. Bat. (Brühlsches).		
Dam	23,904		Bergheim	35,519	
Wittlich	34,303		Bonn	49,057	
v. Berncastel Burg. Zeltingen	3314	131,040	Euskirchen	28,933	
1. Bat. 25. Rgt. (Nachensches).			Rheinbach	28,137	141,646
Nachen Stadt	43,265		3. Bat. (Siegburgsches).		
Nachen Land	56,869		Gummersbach	28,696	
Eupen	20,946		Waldbröhl	18,910	
Geilenkirchen	24,882	145,962	Wipperfürth	24,419	
2. Bat. (Jülichsches).			Sieg-Kreis	73,800	145,825
Erfeleng	34,097		Bat. Nro. 40. vom. 4. comb.		
Heinsberg	32,126		Ref. Rgt. (Gräfräther).		
Jülich	36,490	102,713	Solingen	60,212	
3. Bat. (Malmedysches).			Lenney	62,536	
Düren	50,461		Vom Kreise Elberfeld die Bur-		
Schleiden	35,738		gemeistereien Haan u. Cro-		
Montjoie	19,097		nenburg, s. IV. Armee-Corps	13,914	136,662
Malmedy	28,904	134,200			

XVI. Provinzialständische Verhältnisse.

Die provinzialständischen Verhältnisse der Rheinprovinz wurden durch die Gesetze vom 27. März 1824 und vom 13. Juli 1827 geordnet. Sie bestimmen, daß die Rheinprovinz Einen ständischen Verband bilden, und der erste Stand aus den unmittelbaren Reichsständen,

- zweite — — der Ritterschaft
- dritte — — den Städten und
- vierte — — den übrigen, im zweiten und dritten Stand nicht begriffenen Grundbesitzern

bestehen soll.

Für den Fürstenstand, oder den Stand der vormalig unmittelbaren Reichsstände, sind folgende Mitglieder auf dem Provinzial-Landtage zu erscheinen berechtigt:

- | | |
|-----------------------------------|--|
| 1) Der Fürst zu Solms-Braunsfels. | 4) Der Fürst zu Salm-Reifferscheid-Dyck. |
| 2) — — Solms-Hohensfels-Rich. | 5) — — von Hatzfeld, anstatt desselben |
| 3) — — Wied. | in Folge Allerhöchst genehmigten Uebereinkunft der Graf von Hatzfeld-Künsweiler. |

Zum E
oder Landtag
entrichtet wi
tagfähigen
Zur W
1) aus den
2) — —
Für de
ganzen Wah
für den gan
Am Er
war:
Im Regieru
— —
und den St
keit in diese
a)
b)
Ueberh
Für die S
" " zu
Kirn,
Stromberg
Sinzig
Ehrenbreitf
Für die S
" " zu
Saarl
Merzig, P

Zum Stande der Ritterschaft qualificiret der Besitz eines ehemaligen, reichsritterschaftlichen oder landtagsfähigen Guts, von welchem jährlich eine Grundsteuer von 75 Thlr. als Hauptsteuer entrichtet wird, und das Eigenthum solcher Besitzungen, welche von des Königs Majestät zu landtagsfähigen Rittergütern erhoben worden sind.

Zur Wahl der der Ritterschaft zugewiesenen 25 Abgeordneten sind 2 Bezirke

- 1) aus den Regierungs-Bezirken Coblenz, Cöln und Trier
- 2) — — — — — Düsseldorf und Aachen

} gebildet worden.

Für den 1. Bezirk sind 12 Abgeordnete, nämlich aus jedem Regierungs-Bezirk einer, aus dem ganzen Wahlbezirk gemeinschaftlich 9; für den zweiten Wahlbezirk 13 Abgeordnete, nämlich: für den ganzen Wahlbezirk gemeinschaftlich 10, für Düsseldorf 2 und Aachen 1 zu wählen.

Am Ende des Jahres 1840 befanden sich in der Provinz 487 landtagsfähige Rittergüter und zwar:

Im Regierungs-Bezirk Coblenz	36	Im Regierungs-Bezirk Trier	14
— — — — — Aachen	110	— — — — — Cöln	151
— — — — — Düsseldorf	176		

und den Städten sind ebenfalls 25 Landtags-Abgeordnete zugetheilt und wird zur activen Wahlfähigkeit in diesem Stande erfordert

- a) in den zu Virilstimmen berechtigten Städten ein Grund- und Gewerbesteuer-Quantum von 30 Thlr., einschließlich wenigstens 18 Thlr. Gewerbesteuer.
- b) in den zu einer gemeinschaftlichen Stimme berechtigten Städten und Orten, ein dergleichen von 15 Thlr., einschließlich von wenigstens 8 Thlr. Gewerbesteuer. Auch sind städtische Grundbesitzer wählbar, welche zum mindestens zehn Jahre lang ein solches städtisches Gewerbe betrieben, von dem sie sich aber zurückgezogen haben. Zu Virilstimmen, auf dem Provinzial-Landtage sind berechtigt die Städte: Cöln mit zwei, Aachen, Düsseldorf, Coblenz, Trier, Elberfeld, Barmen und Cresfeld aber mit einer Stimme.

Ueberhaupt senden aus diesem Stande zum Provinzial-Landtage:

Der Regierungs-Bezirk Coblenz.

Für die Stadt Coblenz	1	Abgeordneten.
" " zur gemeinschaftlichen Wahl vereinigten Städte und Orte Kreuznach, Kirn, Sobernheim, St. Goar, Boppard, Oberwesel und Bacharach	1	— —
Stromberg, Trarbach, Zell, Cochem, Mayen, Andernach, Ahrweiler, Sinzig, Remagen und Simmern	1	— —
Ehrenbreitstein, Ballendar, Bendorf, Neuwied, Linz, Wezlar und Braunsfels zusammen	4	— —

Der Regierungs-Bezirk Trier.

Für die Stadt Trier	1	— —
" " zur gemeinschaftlichen Wahl berechtigten Städte und Orte Saarlouis, Saarbrücken, St. Johann, Ottweiler, St. Wendel und Baumholder	1	— —
Merzig, Prüm, Wittlich, Berncastel und Saarburg zusammen	3	— —

Seelenzahl
 er ein-
 zelnen
 Kreise.
 des
 Bezirks.
 0,999
 2,852
 8,476 152,327
 5,519
 9,057
 8,933
 8,137 141,646
 8,696
 8,910
 4,419
 3,800 145,825
 10,212
 12,536
 3,914 136,662
 se.
 Befehle vom 27.
 witz Einen stän-
 itten Stand nicht
 kände, sind fest
 scheid-Dyck.
 instatt desselben
 hmigten Ueberein-
 d-Kinsweiler.

Der Regierungs-Bezirk Aachen.

Für die Stadt Aachen	1 Abgeordneter.
„ „ zur gemeinschaftlichen Wahl berechtigten Städte und Orte Montjoie, Eupen, Malmedy und St. Vith	1 — —
Düren, Gemünd, Stollberg und Burtscheid	1 — —
Jülich, Eschweiler, Heinsberg, Erkelenz, Geilenkirchen incl. Hünshoven	1 — —
zusammen	<u>4 — —</u>

Der Regierungs-Bezirk Cöln.

Für die Stadt Cöln	2 — —
„ „ zur gemeinschaftlichen Wahl berechtigten Städte und Orte Bonn, Münsfereifel, Euskirchen und Züllich	1 — —
Deutz, Mühlheim a. R., Gladbach, Gummersbach, Wipperfürth, Siegburg und Königswinter	1 — —
zusammen	<u>4 — —</u>

Der Regierungs-Bezirk Düsseldorf.

Für die Städte Düsseldorf, Elberfeld, Barmen und Crefeld	4 — —
„ „ zur gemeinschaftlichen Wahl vereinigten Städte und Orte Ratingen, Kaiserswerth, Angermünd mit Gerresheim, Mettmann, Hardenberg incl. Langenberg, Wülfrath, Velbert und Cronenberg	1 — —
Duisburg, Mühlheim a. d. R., Essen, Kettwig, Werden, Ruhrort, Dinslacken, Emmerich, Nees und Isselburg	1 — —
Steve, Wesel, Goch, Geldern, Rheinberg, Mors, Drsoy und Kanten	1 — —
Neuß, Grevenbroich, Wevelinghoven, Gladbach, Bierfen, Dahlen, Odenkirchen, Rheydt, Uerdingen, Kempen, Süchteln, Dülken u. Kaldenkirchen	1 — —
Penney, Ronsdorf, Lüttringhausen, Nade vorm Wald, Burg u. Hüdeswagen	1 — —
Solingen, Remscheid, Dorp, Gräferath, Wald, Hochscheid mit Weiswinkel, Barscheid mit Lichlingen, Opladen mit Neufkirchen und Hittorf	1 — —
zusammen	<u>10 — —</u>

Auch der Stand der Landgemeinden wird durch 25 Abgeordnete vertreten. Zur activen Wahlfähigkeit ist eine Grundsteuer-Quote von 20 Thlr. erforderlich, in denjenigen Gemeinden jedoch, in welchen der Gewerbebetrieb mit dem Grundbesitze verbunden zu sein pflegt, begründet ein Steuerbetrag von 20 Thlr. an Grund- und Gewerbesteuern zusammen, die Wählbarkeit.

Nach dem Umfange der Regierungs-Bezirke sind 5 Wahlbezirke gebildet und zugewiesen:
 dem Wahlbezirke Coblenz 6 Abgeordnete. dem Wahlbezirke Cöln 4 Abgeordnete.
 — — — Trier 5 — — — — — Düsseldorf 6 — —
 — — — Aachen 4 — —

Die Zahl der Stimmen auf dem rheinischen Provinzial-Landtage beträgt hiernach:

a) Aus dem Stande der vormalig unmittelbaren Reichsstände	5
b) — — — Ritterschaft	25
c) — — — Städte	25
d) — — — Landgemeinden	25
Zur Ganzen	<u>80</u>

XVII. B

Die vo

1) C

ferne

Ganzer

2) S

Ganzer

(Davor

Bürgermeist

3) C

Summe

Hierzu

wo solche st

ergiebt sich

Davon

Coblenz

Trier

Aachen

Cöln

Düsseldorf

Als directes Einkommen des Staats kann ferner noch angekommen werden:

	Thlr.	Egr.	Pf.
a) die Bergwerksteuer mit	109,200	—	—
b) aus den landesherrlichen Bergwerken	428,787	—	—
c) aus der Domänen-Forstverwaltung	526,541	—	—
Es beträgt mithin die directe Staatsseinnahme in der Rheinprovinz	5,454,307	29	3

Nachtrag ad IX. 7. Seite 32. (verspätet eingegangen).

Die Straf-Anstalt zu Trier

ist eigentlich zur Aufnahme der Strafgefangenen des Regierungs-Bezirks Trier bestimmt, und nur wenn die anderen derartigen Anstalten der Provinz übervollt sind, können solche aus anderen Bezirken unter besonderer Genehmigung des Ober-Präsidenten, aufgenommen werden.

Die Kosten betragen etatsmäßig jährlich 20,940 Thlr., wozu aus Staatskassen 15,750 Thlr. gezahlt werden. Das fehlende muß aus dem Arbeitsverdienste der Sträflinge erfolgen, weil die Anstalt keine eigenen Revenüen hat.

Dieser Arbeitsverdienst besteht 1. in solchen für das Haus und 2. für Lohn: nämlich 1) etwa 800 Thlr., 2) 4200 Thlr. = 5000 Thlr. Aus dem Garten werden 200 Thlr. erköst.

Die Unterhaltungskosten eines Sträflings betragen durchschnittlich jährlich Thlr. Egr. Pf.

nämlich	1. für Beköstigung	24 Thlr.	4 Egr.	8 Pf.	}	=	60	14	4	
	2. „ Bekleidung	5 „	19 „	4 „						
	3. übrige Unterhaltung	30 „	20 „	4 „						
	Davon ab der Verdienst	12 „	12 „	11 „			12	12	11	
							bleibt netto	48	1	5
							oder täglich	—	3	11

Die Verwaltung erfolgt unter Aufsicht der Regierung und der Controlle des Departementsraths durch die Direction, welcher ein Inspector für die Deconomie und Polizei, ein zweiter für das Fabrikwesen, ein Buchhalter und ein Rendant beigegeben ist. Ferner sind 1 katholischer, 1 evangelischer Hausgeistlicher, 1 Küster, 4 Werkmeister, 6 Gefangen-Aufseher, 1 Aufseherin und 1 Pförtner vorhanden.

Die Bevölkerung betrug 1841 an 1498 Männer, 223 Weiber. Summa 1721 Köpfe

Es wurden entlassen	„	1274	„	155	„	„	1429	„
Es blieben Bestand 1842	„	224	„	68	„	„	292	„
Confessionsverhältniß.	Katholiken	1344	„	200	„	„	1544	„
	Evangelische	149	„	23	„	„	172	„
	Juden	5	„	—	„	„	5	„
	Summa	1498	„	223	„	„	1721	„

Durchschnittlich täglich 343 Gefangene. 7 (katholische) mehr als 1840.

Das Justiz-Arresthaus und das Kantons-Gefängniß stehen unter Aufsicht der Direction der Strafanstalt. Dem ersteren steht ein Verwalter, dem 3 Gefangen-Aufseher beigegeben sind, vor die Bevölkerung desselben beträgt durchschnittlich 70 Personen täglich.

Der selbst
Bonn und
die vom Herz
fels und Wi
Die St
unter 50° 1
Die hö
Nürburg, 2
Er grän
Herzogthum
thum Hessen
von Aachen.
Die ihn
Der R
rheinischen u
Hessen), da
Dorfe Hoch
Regierungs-
diesen übertr
Die ber
a) 2
b) 2
c) 2
d) 2
e) 2
Das G
und der Bot
Höhen mehr
An den
der Uhrwein
rühmt ist.

XVIII. Geographische Beschreibung der einzelnen Regierungs-Bezirke.

A. Coblenz.

Derselbe enthält das vormalige Rhein- und Mosel-Departement, mit Ausnahme der Cantons Bonn und Rheinbach, und der Gemeinden Lindscheid, Hausen und Hepperath vom Canton Kirchberg, die vom Herzogthume Nassau eingetauschten Landestheile, die Standesherrschaften Wied, Solms-Braunsfels und Wildenburg-Schönstein, auch die Grasschaft (vormalige Reichsstadt) Weßlar.

Die Stadt Coblenz, welche der Sitz des General-Commandos und des Ober-Präsidenten ist, liegt unter 50° 10' 25" östlicher Länge und 50° 21' 55" nördlicher Breite.

Die höchsten Punkte gehören zum Eifel-Gebirge und liegen im Kreise Adenau, nämlich: die Rürburg, 2200 Pr. d. d. F., die Hohacht 2420 solcher Fuß, über dem Spiegel der Nordsee.

Er gränzt gegen Norden an den Regierungs-Bezirk Cöln, gegen Osten und Süd-Osten an das Herzogthum Nassau, gegen Süden an einen kleinen Theil von Rhein-Baier, an das Großherzogthum Hessen und das Oldenburgische, und an den Regierungs-Bezirk Trier, gegen Westen an den von Aachen.

Die ihn durchströmenden Flüsse sind:

Der Rhein, welcher ihn seiner ganzen Länge nach durchfließt und in zwei Theile, nämlich den Oberrheinischen und Westrheinischen theilet. Er tritt unterhalb Bingen, (Gränze des Großherzogthums Hessen), da wo sich die Nahe in denselben ergießt, mit dem linken, mit dem rechten aber beim Dorfe Horchheim, 1/2 Stunde oberhalb Ehrenbreitstein, in das Preussische Gebiet und verläßt den Regierungs-Bezirk Coblenz oberhalb Mchsem, Kreises Bonn, Regierungs-Bezirks Cöln, wo er in diesen übertritt.

Die bemerkenswerthesten Nebenflüsse sind:

- a) Die schiffbare Mosel, welche, aus dem Regierungs-Bezirk Trier kommend, bei Trarbach in den von Coblenz tritt, und sich bei Coblenz in den Rhein ergießt.
- b) Die nicht schiffbare Nahe, welche bei Sellenbach im Fürstenthum Wirtenfeld entspringt, und wie vorgesagt, unterhalb Bingen in den Rhein fließt.
- c) Die Lahn entspringt im Rothhaar-Gebirge, ist im Regierungs-Bezirk nicht, wohl aber näher nach ihrem Ausflusse in den Rhein, bei Lahnsstein im Herzogthum Nassau, schiffbar, könnte aber schiffbar gemacht werden, was den Bewohnern des Kreises Weßlar zur Erleichterung des Absatzes ihrer Boden-Erzeugnisse, von großem Nutzen sein würde.
- d) Die nicht schiffbare Netze entspringt bei Tempenich im Kreise Adenau und ergießt sich bei dem Landgute Netze, Neuwied gegenüber, in den Rhein.
- e) Die ebenfalls nicht schiffbare, auch in der Eifel entspringende Ahr, welche Pütz gegenüber, in den Rhein fällt.

Das Klima der Rheinebene und der Thäler seiner Nebenflüsse, ist der Vegetation sehr günstig, und der Boden fruchtbar, so daß sie einen großen Ueberfluß an Getreide liefern, dessen auch die Höhen mehr produciren als consummiren.

An den Ufern des Rheins, der Mosel, der Ahr und Nahe wird viel Wein gebaut, von denen der Ahrwein, unter dem Namen Ahr-Bleicher, und von diesem vorzüglich der Walportheimer, be- rühmt ist.

Egr. Pf.
 200 — —
 787 — —
 541 — —
 307 29 3

bestimmt, und
 sche aus ander
 erden.
 n 15,750 Thlr
 öfgen, weil die

nämlich 1) etwa
 röst.

tr. Egr. Pf.
 14 4
 14 4
 12 11
 1 5
 3 11 1/2

partementsrath
 zweiter für das
 lischer, 1 evan
 isseherinn und 1

ma 1721 Köpfe
 1429 "
 292 "
 1544 "
 172 "
 5 "
 1721 "

er Direction der
 geben sind, vor

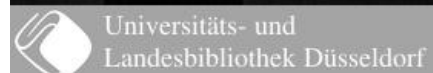

Im Kreise Cochem werden 4150 Morgen, Zell 4032, Kreuznach 5887, Coblenz 2359, Neuwied 4134, Ahrweiler 4695 St. Goar 4800, zusammen 30,021 Morgen Wein gebaut.

Der Obstbau ist vorzüglich am Rheine bedeutend, es wird viel nach dem Niederrhein und Holland versendet. Es verkauft z. B. die Gemeinde Salzig im Kreise St. Goar jährlich für 4 bis 5000 Thlr. Kirschen. Leider findet man eigentlich feines Obst nur in den Gärten der Wohlhabenden, auch ist die Verwerthung des Obstes wenig speculativ. Was nicht zum Verspeisen frisch verkauft werden kann, und was der größte Theil der Crescenz ist, wird zu Obstwein verarbeitet, oder zu diesem Behufe nach Frankfurt a. M. versendet. Vom Trocknen des Obstes, und der Bereitung des Muses im Großen, weiß man nichts; die letzte geschieht mit der Birne nur in der Gegend von Andernach.

Von den vielen Naturmerkwürdigkeiten verdient vorzüglich Erwähnung:

- 1) Das Bad Vertrich im Kreise Cochem, in dem an 700 F. tief eingeschnittenen Thale der Alf, 1 1/2 Stunde vom Dorfe Alf am linken Mosel-Ufer, und eben so weit von Lutzerath an der großen von Trier nach Coblenz führenden Straße, entfernt.

Die 26° (Reamur) Wärme habende Quellen waren, wie aus den vielen Münzen von Vespasian und Constantin dem Großen, welche dort gefunden wurden, zu schließen, schon den Römern bekannt.

Sie liefern 16 Bädern Speise, gehören zu den alkalischen, und sind besonders bei Gicht-, Haut- und Drüsen-Krankheiten, so wie bei Uebeln, welche im Harn-Systeme und den Schleimhäuten ihren Sitz haben, sehr heilsam. Am auffallendsten ist die Heilkraft bei Gicht-Beschwerden, weshalb es Leidenden dieser Art nicht genug empfohlen werden kann. Das Urtheil von Harles in dessen Beschreibung dieses Bades, Coblenz 1827 und von Bischoff über die vulkanischen Mineralquellen, Bonn 1825, sind genügende Autorität für meine Behauptung.

- 2) Das Soolbad zu Kreuznach hat sich seit 1817/18 wegen der Reichhaltigkeit und Wirksamkeit seiner Quellen, so gehoben, daß es hinsichtlich seines zahlreichen Besuchs, auch aus den höchsten Ständen, mit den ältesten Bädern concurrirt.
- 3) Der Lönissteiner Mineral-Brunnen, ohnfern Burgbrohl im Kreise Mayen, welcher ein sehr angenehmes Wasser liefert, was sich mehrere Jahre hält und deshalb zu Lande und zur See häufig versendet wird.
- 4) Der Laacher-See, in der Nähe der jetzt mit Ausnahme der Kirche, der Familie De Liach gehörenden vormaligen Abtei Laach, dessen Wasserspiegel 1519 Morgen groß ist, und der, da dessen Grund nicht trichterförmig, sondern einen flachen Bogen von Südwest nach Nord-Nord-Ost bildet, eher durch einen in der Folge der Elemente gebildeten Thalschluß, als durch den Einsturz eines ausgebrannten Kiefers entstanden zu sein scheint; er hat keinen sichtbaren natürlichen Abfluß, sondern es ist ein solcher, zur Zeit des Bestandes der Abtei, durch Anlage eines Stollen auf 1/4. Stunde Länge, welcher 80,000 Thlr. gekostet haben soll, gebildet.

Die Menge des durchfließenden Wassers vermindert sich schon in der Nähe der niedrigeren Steinbrüche bedeutend, und versiecht bei trockenem Wetter, ohnweit Frankkirchen, im Magneteisen-Sande ganz.

Das Haupt-Gewerbe der Bewohner des Regierungs-Bezirks ist Ackerbau und Viehzucht.

Die St
östlicher Läng
Grängen

Die höc

1) Der M

2) Silberf

3) Annabe

Währen

1) Aus ei

pich, &

Bom C

2) Den C

3) Bom C

nes, C

stadt)

Der Rh

den von Cöl

er sich den

der Ueberschr

Bon sei

ihrem Ausflu

Ackerbau

Höhen der S

so mild als

rend die Rh

derungen lief

Solingen un

Die S

was seine ge

desselben bil

wird noch b

welche Stre

Hamburg un

Die Be

durch die S

B. Cöln.

Die Stadt Cöln liegt zwischen dem 50° 27'—51° 6' nördlicher Breite und 24° 8'—25° 26' östlicher Länge von Ferro.

Gränzen, gegen Norden der Regierungs-Bezirk Düsseldorf, gegen Süden der Coblenzer.

— — Osten — — — Arnberg, — Westen — Aachener.

Die höchsten Punkte desselben gegen die Meeresfläche (Null-Punkt des Amsterdamer Pegels) sind:

- 1) Der Michelsberg (Michelskirche) im Kreise Rheinbach 1882 Preuß. d. d. F.
- 2) Silberkaul bei Hoppelt im Kreise Waldbröl 1648 solcher d. d. F.
- 3) Unnaberger Kopf bei Unnaberg-Gummersbach 1603 — — —

Während der französischen Besitznahme bestand dieser Regierungs-Bezirk:

- 1) Aus einem Theile des Norddepartements, nämlich den Cantons Cöln, Werden, Bräht, Züspich, Lechnich und Bergheim, letzterer ausschließlich den Gemeinden Oberbohlheim und Rath. Vom Canton Dormagen die Bürgermeistereien Stommeln und Worringen.
- 2) Den Cantonen Bonn und Rheinbach, vom Rhein- und Mosel-Departemente.
- 3) Vom Großherzogthum Berg die Cantone Mühlheim a. Rh., Bensberg, Königswinter, Honnef, Siegburg, Eitorf, Waldbröl, Wipperfürth, Gummersbach (Herrschaft Gimborn-Neustadt) und Homburg, Grasschaft gleichen Namens.

Der Rhein tritt oberhalb Mehlem, Kreises Bonn, aus dem Regierungs-Bezirk Coblenz in den von Cöln, und verläßt ihn bei Wiesdorf, wo er in den von Düsseldorf übergeht. Je mehr er sich den Gränzen dieses Regierungs-Bezirks nähert, je flacher werden seine Ufer und sind oft der Ueberschwemmung ausgesetzt.

Von seinen Nebenflüssen verdient allein die Sieg, obgleich sie nur für eine kurze Strecke vor ihrem Ausflusse in den Rhein, unterhalb Siegburg, schiffbar ist, Erwähnung.

Ackerbau und Viehzucht ist der Haupterwerb der Bewohner, und obgleich der Boden auf den Höhen der Kreise Rheinbach, Waldbröl und Gummersbach nicht so fruchtbar und das Klima nicht so mild als der Rheinebenen ist, producieren sie doch mehr Getreide, als sie selbst bedürfen, während die Rhein-Niederungen dessen in großer Menge übrig haben. Die Rindviehzucht dieser Niederungen liefert viel Butter und Käse zum Verkauf in die stark bevölkerten Höhe-Kreise Elberfeld, Solingen und Lennep des Regierungs-Bezirks Düsseldorf.

Die Stadt Cöln ist der Mittelpunkt des Rheinhandels zwischen Deutschland und Holland, was seine geographische Lage an diesem Flusse, der natürliche Hafen, der sich durch einen Busen desselben bildet, und der 80 große Schiffe fassende Sicherheitshafen, begründet. Dieser Handel wird noch bedeutend steigen, wenn die vom Rheine bei Cöln über Aachen gehende Eisenbahn (auf welche Strecke sie vollendet) bis zur Schelde ausgebaut, und die Hoffnung der Verbindung mit Hamburg und Bremen, durch eine solche realisiert sein wird.

Die Bedeuttheit des Cölnischen Handels ergiebt sich durch folgende Uebersicht des dasigen durch die Schifffahrt betriebenen Rheinhandels pro 1840.

ng 2359, Neu
aut.
Niederrhein un
hrlich für 4 bi
n der Wohlha
Verspeisen fr
ein verarbeitet
3, und der Be
rne nur in der

enen Thale der
von Lutzerath

en Münzen von
schließen, sch

d besonders bei
ru-Systeme un
ie Heilkraft bei
den kam. Das
von Fisch off
ine Behauptung
und Wirksamkeit
h aus den höch

welcher ein sehr
de und zur

familie Delia
3 ist, und der
west nach Nor
Thalsschlus, als
hat keinen St
der Abtei, dur
en soll, gebild
nähe der Niede
reit Frankrichen

a und Viehzucht.

Es haben nämlich:

I. Ausgeladen ankommend zu Berg.			Ankommend zu Thal.		
	Schiffe.	Waaren. Etr.		Schiffe.	Waaren.
Segelschiffe.			Segelschiffe zwischen Cöln und		
Von Rotterdam	46	218,296	Coblenz	2513	699,209
" Amsterdam	96	345,418	Von Coblenz und der Mosel	475	267,959
" anderen niederländischen	36	81,076	Von inländischen Häfen oberhalb		
" Häfen zwischen Emmerich u.			Coblenz	220	14,872
Düsseldorf, incl. 792,701 Etr.	444	885,529	Von ausländischen zwischen Co-		
Steinkohlen, 50,882 Etr. Salz			blenz und Mainz	374	65,698
" Häfen oberhalb Düsseldorf	317	25,746	Von Mainz	75	56,283
Dampfschiffe.			Vom Niederrhein	65	86,328
Amsterdamer (steuerpflichtige Gü-			" Oberrhein	58	45,440
ter)	89	33,659	" Rheinhafen oberhalb Mainz	62	41,054
Rotterdamer desgl.	304	94,415	" Neckar	46	11,042
Amsterdamer (steuerfreie)	"	1142	Durch Holz-Flosse	"	80,864
Rotterdamer desgl.	"	20,324	Dampfschiffe		
Düsseldorfer	176	3602	Cöln	607	83,901
			Düsseldorfer und Rotterdamer	281	12,858
				4776	1,465,514

Nebenstehend

Außerdem sind auf dem freien Rheine überschlagen

Im Ganzen angekommen und ausgeladen

	1508	1,708,607
	"	165,794
	6284	3,339,915

II. Eingeladen

Nach Häfen zwischen Cöln und			Nach Rotterdam, Segelschiffe	40	98,170
Coblenz	675	36,097	" Amsterdam	41	36,393
Nach Coblenz und der Mosel	115	103,189	In Rotterdamer Dampfschiffen		
Inländischen oberhalb Coblenz	45	2,044	incl. 27,284 Etr. Kohlen	236	76,674
Ausländischen Häfen	929	494,958	In Amsterdamer Dampfschiffen	97	18,050
Kohlen der Dampfschiffe	"	45,905	" Düsseldorfer	124	2354
	= 1764	682,173	" Cöln	68	949
Nach Häfen zwischen Emmerich und			Düsseldorf	120	80,131
oberhalb			"	212	9103
			=	938	321,839
			nebenstehende	1764	682,173
			Im Ganzen abgegangen und eingeladen	2702	1,004,012

Von den vorstehend als ausgeladen angegebenen Waaren die darunter begriffenen Kohlen mit 792,701 Etr. und 50,882 Etr. Salz ab, bleiben abgegangene und eingeladene Waaren

Von den vorstehend als eingeladen angegebenen Waaren die darunter begriffenen 73,189 Etr. Kohlen ab, bleiben

Es sind folglich mehr angekommen als abgegangen (zu Schiffe)

was seinen Grund darin findet, daß

a) Cöln im Besitze des größten Theils des Landhandels der Provinz ist, dessen Waaren per Are versendet werden.

b) Die F
Kohle
und da
c) Die 7
Die bed
In Colonial
" Wein P.
S. W.
" Wildhau
" Rüböl
" Manufac
" Material
" Mühlen
" Leinwand
" Commis
Hagen
" Banquier
S. S.
Dieser
25° 7' östlic
nigreich der
Arnsberg, 9
Die gar
Die red
die Höhen
Die hö
halb der Kr
9 Amsterdam
südöstlichen
gierungs-Ver
unter Aussch
fruchtbarer
sen und We
lingen, Elbe
sergefülle zu
Bergen zerf
Der M
den von Dü

Schiffe.	Waaren.
2513	699,209
475	267,959
220	14,872
374	65,698
75	56,283
65	86,328
58	45,446
62	41,054
46	11,042
"	80,864
607	83,901
281	12,858
4776	1,465,514
1508	1,708,607
"	165,794
6284	3,339,915
40	98,179
41	36,393
236	76,674
97	18,056
124	2354
68	949
120	80,131
212	9103
938	321,839
1764	682,173
2702	1,004,012
"	2,496,339
enen	1,243,559
"	1,252,474
en Waaren per	

- b) Die Fabrikanten der benachbarten Fabrikkreise des Regierungs-Bezirks Düsseldorf diejenigen Rohstoffe, welche sie aus der Fremde entnehmen müssen, größtentheils über Cöln beziehen, und das
- c) Die 70,099 betragende Bevölkerung Cölns, selbst bedeutend davon verbraucht.
- Die bedeutendsten Groß-Händler von Cöln sind:
- In Colonial-Waaren P. J. Cassione, G. H. Koch, J. A. Kohlhaus.
 - " Wein P. A. Mum, D. Leiden, F. F. Helmerse & Söhne, E. Rhodius, J. J. Haan, J. W. Schmitz.
 - " Wildhäuten Ph. Engels & Comp., W. Rautenstrauch & Comp.
 - " Rüböl A. D. L. Camphausen.
 - " Manufactur-Waaren P. J. Heuser, Söhne, E. L. Moll & Comp., Gebrüder Poensgen.
 - " Material-Waaren H. J. Essing, A. Nierstraß, H. J. Moll.
 - " Mühlensteinen M. Herringer.
 - " Leinwand Helwig, Söhne und E. Ritter.
 - " Commission und Expedition H. Adenau, J. A. Böcker, N. de Longré (Boisserée), F. Hagen, C. Langen & Comp., F. J. Löhnis, Söhne, E. Schmitz, J. H. Stein, J. P. Scholl, P. Wagner.
 - " Banquier-Geschäften A. Schaaffhausen, S. Oppenheim & Comp., J. D. Herstadt, J. H. Stein.

C. Düsseldorf.

Dieser Regierungs-Bezirk liegt zwischen 51° und 51° 54' nördlicher Breite und 23° 35' und 25° 72' östlicher Länge von Ferro, gränzt gegen Westen und Norden mit 25, 26 Meilen an das Königreich der Niederlanden, gegen Osten mit 18, 22 an den Regierungs-Bezirk Münster, mit 10, 24 Arnberg, gegen Süden mit 16, 12 Cöln und 8, 61 an den von Aachen.

Die ganze Gränzausdehnung beträgt mithin 76, 64 Meilen.

Die rechte Seite des Rheins, die Kreise Solingen, Elberfeld, Lennep und Duisburg, bildet die Höhen-Lage. Die übrigen Kreise auf der linken Seite des Flusses belegen, die Ebene.

Die höchsten Punkte sind: Im Kreise Lennep, bei Rade vorm Wald, 1201 Rhf. F. Oberhalb der Krähwinkler Brücke Kr. Solingen 1141 F., Obergrünwald Kr. id. 1104 F., über Nr. 9 Amsterdamer Pegel-Höhe. Die Bodenarten sind: in den vorgedachten Höhen-Kreisen Lehm, im südöstlichen Abhangs-Lande (dem Jülich'schen, wovon jedoch nur ein geringer Theil zu diesem Regierungs-Bezirk gehört,) sehr fruchtbarer Kley, in den Niederungen des Rheins fetter Lehm, mit unter Aufschlammung, welche nicht minder fruchtbar, entfernt von demselben in dieser Ebene unfruchtbarer Sand, weshalb dort noch große Haideflächen. Der Kreis Nees hat vortreffliche Wiesen und Weiden, man glaubt sich, wenn man ihn betritt, nach Holland versetzt. Die Kreise Solingen, Elberfeld und Lennep, sind ein lebendiges Bild des Gewerbefleißes, wo jedes geringe Wassergeräthe zum Betriebe der verschiedenartigsten Fabriken benutzt ist, deren Arbeiter in den an den Bergen zerstreut liegenden Häusern wohnen.

Der Rhein tritt, wie schon beim Regierungs-Bezirk Cöln gesagt, aus diesem bei Wiesdorf in den von Düsseldorf über, durchfließt ihn 21, 07 Meilen und geht bei Bimmen, Kreises Cleve, in

das Königreich der Niederlanden. Die Ufer des Flusses sind auf diesem, seinem Laufe flach und das Gefälle gering; es vermindert sich, je näher er an dem Einflusse in das Meer kömmt, und beträgt auf die 21,7 Meilen nur 3 F. 8 Z. Am wenigsten breit ist er bei Hamm, Kreis Düsseldorf, nur 1140 F., am breitesten bei Schenkenschanz, Kr. Cleve, 2300 F. Die Normal-Geschwindigkeit bei der Normal-Breite von 1241 F. nur 5 F. in einer Secunde, und unterhalb Wesel wird in gleichem Zeitraume, bei No. 9 Pregel-Höhe, 75,000 C. F. Wasser abgeführt.

Die Ueberschwemmungen werden von Uerdingen (Kr. Grefeld) an, bei großer Ausdehnung der Fläche, welche hier 3 Stunden beträgt, bedeutender als oberhalb, von Kantzen an sind sie am bedeutendsten, weshalb auch von hier an die Deiche am stärksten sein müssen, und woher es kömmt, daß die Uferbauten hier, die bedeutendsten im Staate sind, und daß sie gesetzlichen Bestimmungen unterworfen werden mußten.

Nebenflüsse von einiger Bedeutung sind:

1) Auf dem linken Rheinufer:

- a) Die Erft, auch Erp und Erf genannt; entspringt in der Eifel, und ergießt sich $\frac{1}{2}$ Stunde von Neuß, wo sie auf gleiche Länge für kleine Fahrzeuge schiffbar ist, in den Rhein.
- b) Die Meurs oder Mörs, entsteht bei Mörs durch die Vereinigung des Kinkel und des Quebaches, fließt bei Rheinberg in den Rhein.

2) Auf dem rechten Rheinufer:

- a) Die, wenn auch nicht wegen ihrer Wassermenge oder Schiffbarkeit, aber durch die Gewerthätigkeit ihrer Ufer-Bewohner berühmte Wupper oder Wipper, entspringt etwa 6 Meilen von ihrem Ausflusse in den Rhein, (oberhalb Rheindorf), ohnfern Hierspe in der Graffschaft Mark, Provinz Westphalen.

Sie ist durch Natur, noch mehr aber durch Menschen-Hände in viele Arme getheilt, wodurch es möglich geworden, daß sie auf einem Beringe von $10\frac{1}{2}$ □ Meilen dreihundert und einige achtzig Mühlen und Fabriken in Bewegung setzt, und einer Menge Färbereien und Bleichen das nöthige Wasser gibt.

- b) Die Düffel, welche bei dem Orte gleichen Namens, in der Herrschaft Hardenberg entspringt, und sich bei Düsseldorf in den Rhein ergießt, treibt 52 Mühlen, und giebt ebenfalls vielen Färbereien und Bleichen Wasser.

- c) Die Ruhr hat bei Winterberg im Regierungs-Bezirk Arnberg ihren Ursprung, und fällt bei Ruhrort in den Rhein.

- d) Die Lippe, welche bei Lipspringe im Fürstenthume Paderborn entspringt, und sich bei Wesel in den Rhein ergießt, ist in neuerer Zeit von Lipstadt an, auch für mittel große Fahrzeuge, auf $24\frac{1}{2}$ Meilen, schiffbar gemacht.

- e) Die Stiers oder Steers, welche im Kreise Kempen entspringt, und bei Genney in die Maas fließt, ist auf $7\frac{1}{2}$ Meilen schiffbar, welche Schiffahrt aber durch viele Mühlen und Sandbänke sehr erschwert ist.

Canäle.

a) Der Nord-Canal, welchen Napoleon 1806 zur Verbindung der Maas mit dem Rheine anfangen ließ, und welcher späterhin auch Maas und Schelde, mithin Rhein und Schelde verbinden sollte, aber als Holland mit Frankreich vereinigt wurde, auf Verreiben der Kaufleute ersteren Landes nicht fortgesetzt ward, weil es deren Interesse nicht angemessen schien, ist kaum auf $\frac{2}{3}$ vollendet.

Seit 1823 ist er aber für kleine Fahrzeuge, von der Chaussée zwischen Neuß und Cöln an, bis zu der zwischen Nachen und Grefeld, in der Gegend von Süchteln bei Kempen, schiffbar gemacht. Er benützt auf eine kurze Strecke den folgenden.

b) Der Merianer Graben, oder Fossa-Eugenia, welchen Isabella Clara Eugenia, Statthalterin der Niederlande, Tochter Philipp II. von Spanien, ebenfalls zur Verbindung des Rheins mit der Maas 1626 anfangen ließ; aber der Bau wurde durch politische und kriegerische Verhältnisse unterbrochen und später nicht fortgesetzt. Jetzt ist er ganz verfallen.

c) Der Spoygraben ist 1 Stunde lang, verbindet Eteve mit dem alten Rhein, nimmt bei dieser Stadt das Rehmersdahl auf, und ist für kleine Fahrzeuge schiffbar.

d) Der Duisburger Canal wurde 1829 gegraben, und verbindet diese Stadt mit dem Rheine.

Frühere politische Verfassung.

Zur Zeit des deutschen Reichs (wunderlichen Ansehens) wurden die 98,32 □Meilen, welche der Regierungs-Bezirk Düsseldorf enthält, von 13 verschiedenen Machthabern beherrscht. Während der französischen Herrschaft war das Rör-Departement, das Großherzogthum Berg, das Lippe-Departement, Theile desselben. Die Gemeinden Klein-Netterden, Speelberg, Leegmeer und Berghers, Kreises Eteve, gehörten zum Arrondissemente Rymwegen.

Die Stadt Düsseldorf hat sich in der neueren Zeit hinsichtlich ihres Handels und der Verschönerung sehr gehoben. Das erstere ist durch den Bau der Communicationsstraßen und der Dampfschiffahrt herbeigeführt, und wird durch den Bau der Eisenbahn von hier nach Elberfeld sichtbar befördert.

Die Verschönerung hat die Stadt vorzüglich der Begünstigung zu denken, daß sie Residenz des Prinzen Friedrich Wilhelm Ludwig von Preußen ward.

D. Nachen.

Der Regierungs-Bezirk (Luisberg bei Nachen) liegt unter $50^{\circ} 47' 88''$ nördlicher Breite und $23^{\circ} 44' 5''$ östlicher Länge. Die Ausdehnung desselben beträgt von Süden nach Norden etwas mehr als einen Breitegrad (circa 12,000 R. Rhnl.) und von Westen nach Osten etwas weniger als einen Längens-Grad (zwischen 17—18,000 Ruthen). Er gränzt im Westen an das Königreich Belgien und an das der Niederlande, im Norden und Nord-West an den Regierungs-Bezirk Düsseldorf, im Osten an die von Cöln und Coblenz, im Süden und Westen an den von Trier.

Belgien berühren die Kreise Malmédy, Eupen und Nachen (Land); Holland die Kreise Nachen (Land), Geilenkirchen, Heinsberg und Erkelenz, den Regierungs-Bezirk Düsseldorf, Erkelenz und Jülich. Den von Köln die Kreise Jülich, Düren und Schleiden, den von Trier die Kreise Malmédy und Schleiden. Der letztere auf geringe Ausdehnung auch den Regierungs-Bezirk Coblenz.

laufe flach und
ömmt, und be-
reis Düsseldorf,
Geschwindigkeit
Wesel wird in

Ausdehnung der
sind sie am be-
her es kommt,
Bestimmungen

ergießt sich $\frac{1}{2}$
bar ist, in den
Kindel und des

durch die Ge-
tspringt etwa
fern Hierspe in

viele Arme ge-
 $10\frac{1}{2}$ □Meilen
est, und einer

Hardenberg ent-
len, und giebt

sprung, und ist
ar gemacht und
t, und sich bei
für mittel große

Genney in die
h viele Mühlen

Die höchsten Punkte nach Preuß. F. über der Nordsee sind:
 Weissenstein bei Neuenhof (Aldenbreth) im Kreise Schleiden 2266
 Signal Bostranche, auf dem hohen Benu, zwischen Eupen und Malmédy, im Kreise
 Malmédy 2218
 Bascoigne-St. Michel daselbst, an der belgischen Gränze im Kreise Malmédy 2187
 Der Aachener Marktplatz liegt 553

Das Klima der Kreise Aachen, Stadt und Land, Düren, Jülich, Erkelenz, Geilenkirchen und
 Heinsberg ist der Vegetation sehr günstig, und der Boden derselben fruchtbar, vorzüglich der
 Klei-Boden im Kreise Jülich, aber auch die Höhen-Kreise Eupen, Schleiden, Montjoie und
 Malmédy haben Gegenden, welche mehr Früchte produciren, als consummiren.

Dieser 75,65 □Meilen große Landstrich, entbehret einen großen, den Absatz seiner Bodenerzeug-
 nisse erleichternden Fluß.

Das Hohe-Benn, und zwar dessen nördlicher Theil, über Bostranche, Sourbrodt, Eisenborn,
 weiterhin Schmidheim, Blankenheimerdorf, Tondorf, Zingsheim bis Bleibür, bildet eine Wasser-
 scheide, indem sie in einem Halbkreise die Zuflüsse der Rör einschließt, $\frac{1}{10}$ des Kreises Montjoie,
 $\frac{2}{10}$ von Eupen, $\frac{1}{10}$ von Malmédy, etwa $\frac{2}{10}$ des Kreises Schleiden, dem Rheine und der Mosel,
 das Uebrige aber dem Flußgebiete der Rör und durch diesen der Maas zuweist.

Von den auf diesen Höhen entspringenden 7 kleinen Strömen, verdient allein die Rör näher
 Erwähnung. Sie entspringt auf dem Hohen-Benn unfern des vorerwähnten Signals Bostranche,
 berührt Montjoie, Düren, Jülich, termt die Kreise Geilenkirchen und Erkelenz, geht mitten durch
 den Kreis Heinsberg, aus welchem sie nach einem Laufe von etwa 18 Meilen in das belgische Ge-
 biet übertritt, und etwa 1 $\frac{1}{2}$ Stunde von der Gränze bei Rörmonda in die Maas fällt.

Das mehr erwähnte Hohe-Benn ist ein sehr wasserreiches, bruchiges und daher uncultivirtes
 Gebirgs-Plateau, von dem etwa die Hälfte dem diesseitigen, die größere Hälfte aber dem Belgischen
 zugehört.

Den diesseitigen Flächenraum desselben kann man zu 50—60,000 Morgen oder 2—3 □Meilen
 annehmen, wovon ein kleiner Theil zum Kreise Eupen, die eine Hälfte dem Kreise Malmédy, die
 andere dem von Montjoie angehört. Es könnte wohl entwässert und der Cultur zugewendet wer-
 den, wenn nicht zu fürchten stände, daß dadurch der Stadt Eupen mit ihren 11,650 gewerbtätigen
 Einwohnern das Wasser entzogen worden würde.

Unter dem französischen Gouvernement gehörten die Bestandtheile des Regierungs-Bezirks vier
 Departementen an, nämlich:

a) Dem Rör-Departemente der größte Theil der Kreise Erkelenz und Geilenkirchen und des
 Landkreises Aachen, der Stadt-Kreis Aachen, die Kreise Montjoie, Düren, Jülich und
 Heinsberg, auch der nördliche Theil des Kreises Schleiden.

b) Dem Nieder-Maas-Departemente, einige kleine Theile der Kreise Erkelenz, Geilenkir-
 chen und Land-Kreises Aachen.

c) Dem Durte-Departemente der Kreis Eupen, der größte Theil des Kreises Malmédy
 und der südwestliche Theil des Kreises Schleiden.

d) Es ist
 Geilenkirchen
 Die He
 Sie er
 Nähe des K
 entspringend
 Die K
 der jetzigen
 Aus de
 Quirinus-B
 lius-, Karl
 Außerd
 Mehllic
 liegende Bur
 behäusern g
 häufig als t
 Die m
 15' östlicher
 Die ge
 zirk Aachen
 in Süd-Di
 sche Pfalz,
 burg, wo
 Die B
 1) Das
 -heim,
 meind
 Acher
 2) Bom
 der C
 Bürg
 3) Bom
 der J
 4) Bom
 Die be
 a)

d) Dem Saar-Departemente ein kleiner Theil vom Kreise Malmedy (Schönberg und Mandersfeld) und der südöstliche Theil des Kreises Schleiden.

Es ist folglich der Kreis Schleiden aus Theilen dreier Departements, und Malmedy, Aachen, Seifenkirchen, und Erkelenz aus Bestandtheilen zweier Departements zusammengesetzt.

Die Heilquellen der Stadt Aachen sind weltberühmt, und liefern warmes Schwefelwasser.

Sie entspringen theils am Abhange der Höhe, auf welcher das Rathhaus steht, in der Nähe des Kaiserbades, und sind heißer auch schwefelhaltiger als die im untern Theile der Stadt entspringenden.

Die Kaiser-Quelle liefert auch dem neuen Trinkbrunnen auf dem Friedrich-Wilhelmsplatze (nach der jetzigen Königin Elisenbrunnen genannt) das Wasser.

Aus den obersten Quellen erhält das Kaiser-Bad, das Bad der Königin von Ungarn, das Quirinus-Bad und das neue Bad das nöthige Wasser. Die unteren Quellen liefern es dem Cornelius-, Karls-, Rosen- und Armen-Bade, sowie dem Trinkbrunnen hinter der Redoute.

Außerdem besitzt Aachen auch Eisen-Quellen.

Ähnliche Quellen von verschiedenem Wärme-Grade (35 bis 62) hat auch das dicht bei Aachen liegende Birtscheid, welche zu 9 Badehäusern aus dem Trinkbrunnen benutzt werden. Von den Badehäusern gehören 8 Privaten und nur 1 (das Armenbad) der Stadt, und diese werden eben so häufig als die Aachener benutzt.

E. Trier.

Die mathematische Begrenzung fällt mit den äußersten Punkten zwischen 23° 46' 50" und 25° 15' östlicher Länge — 49° 6' 15" und 15° 24' nördlicher Breite.

Die geographische Begrenzung bildet sich folgendermaßen: Im Norden an den Regierungs-Bezirk Aachen, im Osten an den von Coblenz und das Hessen-Homburgische Oberamt Meisenheim, im Süd-Osten an das Großherzoglich-Oldenburgische Fürstenthum Birkenfeld und die königlich Baiersche Pfalz, im Süden und Süd-Westen an Frankreich und im Westen an das Großherzogthum Luxemburg, wo Mosel, Sauer und Dur die Gränze bilden.

Die Bestandtheile des Regierungs-Bezirks aus der französischen Verwaltung sind:

- 1) Das Saar-Departement mit Ausnahme der Cantons Blieskastel, Waldmohr, Eufel, Blankenheim, Reifferscheid und der zur Bürgermeisterei Auv, Cantons Schönberg, gehörenden Gemeinde Weckeralt, auch den zur vormaligen Bürgermeisterei Wiesbaum gehörenden Gemeinden Ahlenborn und Wahldorf.
- 2) Vom Rhein- und Mosel-Departemente, die Cantons Kirn, Kirchberg und Sobernheim excl. der Gemeinden Hausen, Henau, Wopperath und Rinscheid von dem zu Kirchberg auch die Bürgermeistereien Monzingen und Winterburg von Sobernheim.
- 3) Vom Wälder-Departemente, die Cantons Dübeldorf, Neuerburg, Birtburg und Arzfeld, auch der Preuß. Antheil von den Cantons Clerveaux, Blanden, Echternach und Grevemachern.
- 4) Vom Rör-Departemente, die Bürgermeistereien Hallschlag und Steffeln des Cantons Cronenberg.

Die bedeutendsten den Bezirk durchströmenden Flüsse sind:

- a) Die Mosel, welche in den Vogesen entspringt, oberhalb Perl, Kreises Saarburg in

226
im Kreise
221
218
55
Seifenkirchen und
vorzüglich der
Montjoie und
ner Bodenerzeugung
odt, Eisenborn,
et eine Wasser
eises Montjoie,
und der Mosel,
die Rör näher
als Bostranche
cht mitten durch
as belgische Ge
fällt.
her uncultivirte
r dem Belgischen
2-3 □ Meilen
Malmedy, die
zugewendet wer
0 gewerbthätigen
gs-Bezirks vier
nkirchen und des
ven, Zülich und
lenz, Seifenkir
reises Malmedy

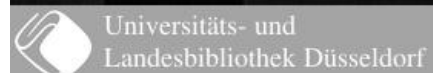

denselben tritt, ihn bei Trarbach, wo sie in den Regierungs-Bezirk Coblenz übergeht, verläßt, und auf diesem ihrem ganzen Laufe schiffbar ist.

b) Die Saar entspringt ebenfalls in den Vogesen, tritt dem französischen Städtchen Saargemünd gegenüber aus Frankreich in den Kreis Saarbrücken, ergießt sich bei Konz, oberhalb Trier, in die Mosel, macht auf die Länge von 6 Meilen die Gränze zwischen dem Regierungs-Bezirk und dem Großherzogthum Luxemburg, und ist von Saarbrücken an schiffbar, wodurch der Absatz der großen Steinkohlen-Förderung dieses Kreises sehr begünstigt wird.

c) Die Sauer entspringt in den Ardennen, ist bei hohem Wasserstande von Bollenдорff, Kreises Bitburg, an, für kleine Fahrzeuge von 250 Ctr. Tragbarkeit schiffbar, und ergießt sich ebenfalls in die Mosel, nachdem auch sie die Gränze gegen Luxemburg gebildet.

Von den Gebirgszügen die Eifel der interessanteste, und wegen seiner vulkanischen Formationen vorzüglich im Kreise Daun für die Geognosik wichtig, besonders merkwürdig aber, als Folge der früheren Vulkanität, der Roseberg bei Manderscheid im Kreise Wittlich mit seinen drei ausgebrannten Kratern, das Pulvermaar bei Gillensfeld ohne sichtbaren Abfluß 141 Morgen, das Weinsfelder 63 Morgen, das nur durch einen schmalen Damm von diesem getrennte und 60 Fuß unter demselben liegende Schalkemehrner 86 1/2 Morgen und das westlich unter demselben liegende Gemündner, 30 Morgen große Maar. Das Gillensfelder, Weinsfelder und Gemündner tragen unverkennbare Zeichen, daß sie ausgebrannte Krater sind, und haben weder sichtbaren Zu- noch Abfluß, das Schalkemehrner aber hat Abfluß, und zwar so stark, daß er 337 Ruthen vom Maare, bereits eine Mühle mit zwei Gängen treibt.

Die Tiefe des ersteren ist unbekannt, die des zweiten beträgt 300 Fuß in seiner trichterförmigen Mitte. Alle vier liegen im Kreise Daun, und muß hier bemerkt werden, daß die provinzielle Benennung Maar, See bedeutet.

Die höchsten Punkte auf dem linken Mosel-Ufer sind:

Der Weiskopf im Kreise Daun 2153 Pariser F. über dem Nord-Meere.

Der Ernestberg daselbst . . . 2080 — — —

Die Schnee-Eifel im Kreise Prüm 2069 — — —

Die höchsten Punkte auf dem rechten Mosel-Ufer (dem Hundsrücken) sind:

Der Erbsenkopf, zwischen Deusel und Huitigeswafen 2526 Pariser F. über dem Meere. Der höchste Punkt der Rheinprovinz.

Der Idaerkopf bei Weiserbach 2263 — — —

Wilsdenburg 2099

Huitigeswafen 2034

sämmtlich im Kreise Berncastel.

Erwähnung verdient noch der brennende Berg in der Burgemeisterei Dutweiler, Kreises Saarbrücken, der schon seit 150 Jahren im Brande steht, sich durch den aus ihm aufsteigenden Rauch und die Wärme der Erdoberfläche beurlundet, auch keinen Zweifel läßt, daß er ein in Brand gerathenes Steinkohlen-Lager enthält.

Das Klima ist in den Thälern der vorgedachten Flüsse sehr mild, sie liefern viel Wein.

sind damit h
Trier 4087,
393, Ottwe

An der
berg und D
edeln Grünt
gen Jahren

Der D
es meistens
im Landfrei
Kreisen ist

Die G
und selbst
die übrigen
Nichtzucht is

Die S
schon aus d
leicht ältere

1) Die
stimm
erhal

2) Ein
Ueber
weise

3) Die
des,

4) Die
noch

5) Meh
6) Zwei
7) Das

Ueber
gesagt, u
häufig übe
nachgeholt

Auf

sind damit bepflanzt, im Kreise Wittlich 25 Morgen, Wittlich 2274, Bernkastel 5573, Landkreise Trier 4087, Stadtkreise Trier 611, Saarburg 1621, Merzig 413, Saarbrücken 162, Saarlouis 393, Ottweiler 11, St. Wendel 175. Zusammen 15,345 Morgen.

An der Mosel sind Dusemont, Piesport, Bernkastel und Zeltingen, an der Saar Scharzberg und Oberemmel die besten Gewächse. Dnweit Trier liefert ein Nebenthal der Mosel den edeln Grünhäuser. Auch der ebenfalls entfernt von der Mosel wachsende Wittlicher ist in günstigen Jahren von ausgezeichnete Güte.

Der Obstbau ist an der Mosel bedeutend, es wird aber davon nichts verfahren, sondern, da es meistens kein Tafel-Obst, zu Apfelwein (hier Biets genannt) verwandelt. Das Dorf Schweich im Landkreise Trier machte dessen im Jahre 1819 2400 Fuder à 800 Quart. In den übrigen Kreisen ist derselbe noch in der Kindheit, nur der Kreis Daun ist darin etwas vorangeschritten.

Die Güte des Bodens wechselt unglaublich oft, aber er ist im Allgemeinen fruchtbar, und selbst die Gebirgskreise Daun und Prüm erndten den Bedarf an Getreide reichlich, während die übrigen dessen in Menge überhaben und meistens nach Frankreich verkaufen. Ackerbau und Viehzucht ist das Hauptgewerbe.

Die Stadt Trier wird von Vielen für die älteste Stadt Deutschlands gehalten, denn sie ist schon aus der Zeit Julius Cäsars bekannt. Die wichtigsten alten Gebäude (römischen, einige vielleicht älteren Ursprungs) sind:

- 1) Die porta nigra, im Mittelalter porta martis, jetzt das Römerthor genannt. Die Bestimmung dieses aus großen Steinmassen gebauten Gebäudes ist unbekannt, es ist sehr gut erhalten. Unter dem Erzbischofe Poppo wurde es in eine Kirche verwandelt, die aber als Folge der französischen Revolution verfiel. 1817 wurde dieses Denkmal des Alterthums in seiner ursprünglichen Gestalt hergestellt und dessen Doppelthor als Stadteingang benutzt.
- 2) Ein Theil der Pallast-Kaserne wird von Vielen, aber wahrscheinlich mit Unrecht, für einen Ueberbleibsel des Pallastes Constantins gehalten; daß er aber römischen Ursprungs ist, erweist der Bau.
- 3) Die unter dem jetzigen Gouvernement ausgegrabenen Ruinen eines großen römischen Gebäudes, welches eher ein Pantominen-Theater, als ein Bad, wofür es Einige halten, war.
- 4) Die ebenfalls in neuerer Zeit ausgegrabenen Ruinen eines Amphitheaters, bei welchem sich noch Spuren einer Wasserleitung zeigen.
- 5) Mehrere Pfeiler der Moselbrücke.
- 6) Zwei römische Vertheidigungs-Thürme.
- 7) Das rothe Haus auf dem Markte, welches jetzt Gasthaus ist und der Familie Süß gehört.

Nachtrag.

Ueber den Gebirgszug ist bei den einzelnen Regierungs-Bezirken nur bei dem von Trier etwas gesagt, um Wiederholungen zu vermeiden, welche nicht zu beseitigen waren, weil derselbe sich häufig über mehrere solcher Bezirke hinausziehet, weshalb es hier in Bezug auf die ganze Provinz nachgeholt werden soll.

Auf der rechten Rheinseite ist der Westerwald das bedeutendste. Sich an die sauerländischen

t Coblenz über
Städtchen Saarlouis
bei Konz, oberhalb
ze zwischen dem
Saarbrücken an
Kreises sehr be
von Bollendorf,
iffbar, und er
mburg gebildet
anischen Form
aber, als Folge
i ausgebrannt
s Weinsfelder
unter demselben
Gemünder, 30
verkennbare Zei
ch Abfluß, dab
re, bereits eine
er trichterförmig
die provinzielle
n Meere. Der
wohnten Punkte
Kirke.
Kreises Saarlouis
teigenden Rauch
in in Brand ge
viel Wein. Es

Gebirge Westphalens anschließend, zieht er sich durch die Kreise Astenkirchen und Neuwied, des Regierungs-Bezirks Coblenz, und läuft am Ausflusse der Lahn in den Rhein (im Herzogthum Nassau) aus, bildet nördlich sich durch den Siegkreis und den Kreis Bonn im Regierungs-Bezirk Coblenz hinziehend, das Siebengebirge mit seinen sieben Köpfen, von denen es den Namen hat. Auch die Höhenzüge der Kreise Waldbrühl und Wipperfürth dieses Bezirks gehen von ihm aus.

Die Gebirge auf der linken Rheinseite sind: die Eifel auf dem linken der Mosel, ein für sich bestehendes, durch die Elemente, vorzüglich die Vulkanität, gebildetes, welches im Regierungs-Bezirk Trier die Kreise Prüm, Daun und einen Theil des Wittlicher, vom Regierungs-Bezirk Aachen den Kreis Schleiden und vom Regierungs-Bezirk Coblenz den Kreis Aidenau durchziehet.

Zweige der Vogesen erstrecken sich über den Theil des Regierungs-Bezirks Trier, welcher zwischen Mosel und Saar liegt.

Der Auslauf der Ardennen, aus Belgien kommend, zieht sich über die Kreise Malmédy, Montjoie und Cuyen des Regierungs-Bezirks Aachen, wo sie die hohe Benn bilden.

Der Hundsrücken, eine Gebirgsebene zwischen Rhein, Nahe und Mosel, erstreckt sich über die Kreise Berncastel, Regierungs-Bezirks Trier, Trarbach, Zell, Simmern und Theile der Kreise St. Goar, auch Trenznaach.

XIX. Wirkungs-Kreis der Provinzial-Behörden.

A. Das Oberpräsidium zu Coblenz.

Diese oberste Provinzialbehörde wird durch einen Oberpräsidenten, welcher seinen Sitz zu Coblenz hat, und die Verwaltung im Allgemeinen leitet, vertreten. Die Allerhöchst vollzogenen Instructionen vom 23. October 1817 G. S. e. a. S. 229 und vom 31. December 1825 G. S. 1820 S. 3, so wie die Allerhöchste Cabinetordre vom 29. März 1837 G. S. e. a. S. 70 bestimmen den Wirkungskreis desselben dahin, daß er:

- 1) Alle die Angelegenheiten, welche die Gesamtheit der Provinz betreffen, oder sich über die Gränzen eines Regierungs-Bezirks hinausstrecken, folglich die ständischen Angelegenheiten, die Provinzial-Institute, das Censurwesen, die landesherrlichen Rechte circa sacra der römisch-katholischen Kirche in eigener Verantwortlichkeit wahrnimmt, im Falle eines ausbrechenden Krieges und wenn der Feind die Gränzen überschreitet, in Beziehung auf die Civil-Verwaltung alles verfügt, was die Umstände erheischen, mit dem commandirenden Generale gemeinschaftlich, in allgemeinen Militär-Angelegenheiten, bei denen die Civilverwaltung theilhaftig handelt, und mit diesem die oberste Instanz für Militär-Reclamationen bildet.
- 2) Die Geschäfte des Consistoriums, des Provinzial-Schulcollegii und des Provinzial-Medical-Collegii leitet, und den Vorsitz in denselben führt.
- 3) Die Verwaltung der Regierungen in der Provinz, des Provinzial-Steuerdirectorats und der Direction der Provinzial-Feuersocietät kontrollirt.
- 4) Die Befugniß hat, den technischen Betrieb nicht betreffende Beschwerden, in Post-, Bergwerk-, Hütten-, Salz-, Münz-, Lotterie- und Gestüts-Angelegenheiten zu untersuchen.
- 5) Die obersten Staatsbehörden, sei es in besonderem Auftrage oder in außerordentlicher Veranlassung zu vertreten, so wie die Gründung gemeinnütziger Anstalten, z. B. Märkte zu genehmigen oder zu verweigern, eben so hinsichtlich Concessionen zur Anlage neuer Apotheken.

B.

Der W
Nimmungen
gelischen Kir
den amtlicher
ner die Prüf
Genehmigung
schen, samm

So wei
Leitung des
der Gymnas
ten, auch P
turienten-Pr

Es ist
wissenschaftli

Nach S
nal-Wissense
vinzial-Behi
fung und eig
Es stel
Die dr

Die Al
im Allgemei
des-Verwal
gen Angeleg
heiten, resso
werden könn
Behörden n

Durch
tung berent

Die N
1) Die 2

des C
samm
geistli
zinal-

2) Die 2
aus

B. Das Consistorium und Provinzial-Schulcollegium zu Coblenz.

Der Wirkungskreis desselben, welcher durch die beim Oberpräsidio erwähnten Allerhöchsten Bestimmungen festgestellt ist, erstreckt sich über die allgemeine Leitung und Beaufsichtigung des evangelischen Kirchenwesens und Gottesdienstes, auch über die Synoden, so wie es die Aufsicht über den amtlichen und außeramtlichen Wandel der Geistlichen dieser Confession hat. Es liegt ihm ferner die Prüfung und Ordination der Candidaten, so wie die der Dispensations-Gesuche und deren Genehmigung oder Versagung, ob. Es stehen hinsichtlich des Cultus, mit Ausnahme der katholischen, sämtliche Religions-Parteien der Provinz, unter dem Consistorio.

So weit für einzelne Fälle nicht anderweitige Bestimmungen bestehen, hat es ferner die obere Leitung des sämmtlichen Unterrichts in der Provinz, namentlich die Leitung und Beaufsichtigung der Gymnasien und Schullehrer-Seminarien, so wie der Verwaltung des Vermögens dieser Anstalten, auch Prüfung, Anstellung und Beaufsichtigung der Lehrer an selbigen, desgleichen die der Abiturienten-Prüfungen und der wissenschaftlichen Prüfungs-Commissionen.

C. Das Medicinal-Collegium zu Coblenz.

Es ist nach §. 1. der Dienstamtsweisung vom 23. October 1817 G.S. e. a. S. 245, eine reine wissenschaftliche und technische rathgebende Behörde, für die Regierungen und Gerichte der Provinz.

Nach §. 2. ibid. bestehen die Obliegenheiten desselben hauptsächlich in der Cultur der Medicinal-Wissenschaft und Kunst, in der Prüfung der Medicinal-Personen, in so weit solche den Provinzial-Behörden überlassen ist, auch in der Prüfung gerichtlich-medizinischer Fälle, in der Prüfung und eigener Abfassung medizinisch-chirurgischer Gutachten.

Es steht daher zu den Regierungen nicht in einem sub-, sondern coordinirten Verhältnisse.

Die drei letzteren Behörden haben ihren Sitz ebenfalls in Coblenz.

D. Die Regierungen.

Die Allerhöchste vollzogene Instruction vom 23. October 1817 G.S. e. a. S. 248 bestimmt im Allgemeinen, daß sich der Geschäftskreis dieser Behörden auf alle Gegenstände der innern Landes-Verwaltung erstreckt, welche von dem Ministerium des Innern und der Polizei, der auswärtigen Angelegenheiten, des Krieges, und dem der Geistlichen-Unterrichts- und Medicinal-Angelegenheiten, ressortiren, in so weit diese Gegenstände überhaupt von einer Territorial-Behörde verwaltet werden können, und für selbige nicht besondere Verwaltungs-Behörden angeordnet, oder sie anderen Behörden nicht ausdrücklich übertragen sind.

Durch Allerhöchste Cabinetsordre vom 31. December 1835 G.S. e. a. S. 7 ist die Bearbeitung deren Geschäfte, nach dem Umfange der Regierung, in mehrere Abtheilungen bestimmt.

Die Regierungen der Rheinprovinz haben zwei Abtheilungen:

- 1) Die Abtheilung des Innern, welche die Angelegenheiten der Landeshoheit, der Landespolizei, des Communalwesens, die Militair-Sachen, in so weit sie vor ihr Forum gehören, das gesammte Bauwesen, die nicht vor das Consistorium und Provinzial-Schulcollegium gehörenden geistlichen und Schulsachen, die nicht zum Ressort des Medicinal-Collegii gehörenden Medicinal-Angelegenheiten, die Angelegenheiten der Judenschaft u. s. w., bearbeitet.
- 2) Die Abtheilung für die directen Steuern, Domainen und Forsten, bearbeitet außer den sich aus diesen Hauptbenennungen ergebenden Gegenständen, die Jagd-Sachen, das gesammte

Neuwied, des im Herzogthum Regierungs-Bezirk haben hat. Auch n aus.

el, ein für sich im Regierungs-Bezirk durchziehet.

r, welcher zwische Malmédy

st sich über die heile der Kreis

en Sitz zu Coblenz vollzogenen In

25 G.S. 1820 Z. 70 bestimmen

der sich über die Angelegenheiten, e sacra der rö

e eines ausbre auf die Civil-Ver

generale gemein ng betheiligt

ovinzial-Medizic torats und der n Post-, Berg

ntersuchen. ordentlicher Ver

. Märkte zu geuer Apotheken.

Kassen=Etats= und Rechnungswesen, führet auch die Aufsicht über die Regierungs=Hauptkassen und alle von dieser ressortirenden Kassen.

Jedem Kreise ist ein Landrath vorgesetzt, der das Organ der ihm vorgesetzten Regierung ist. Während er der verwaltenden Polizei und der Gemeindeverwaltung vorsteht, die von der Regierung abhängenden Militair=Angelegenheiten leitet, die Vertheilung und Eintreibung der directen Steuern beaufsichtigt, die Steuer= und Gemeinde=Kassen controllirt, die Geschäfte der Feuer=Versicherung= Societät besorgt (alles in den Grenzen seines Kreises), ist er auch verbunden, sonstige Aufträge beider Abtheilungen der Regierungen auszuführen.

Nach denen ihm vom Oberpräsidenten zugehenden besonderen Verfügungen, wirkt er zur Wahl der provincialständischen Abgeordneten mit, sowie er überhaupt, alle ihm von dieser der Provinz vorstehenden Behörde zugehende Aufträge auszuführen hat.

Bei langdauernder Verhinderung vertritt ihn der Kreis=Deputirte, bei einer solchen von wenigen Tagen, der Kreis=Secretair.

Die Kreise sind in Bürgermeistereien eingetheilt, die Bürgermeister ressortiren zunächst vom Landrath, und haben in ihrem Amtsberinge alle die Geschäfte, welche der Landrath im Kreise hat. Da wo das französische Recht angewendet wird, führen sie auch den Civilstand und vertreten das öffentliche Ministerium bei den Polizei=Gerichten. In beider Hinsicht erhalten sie die nöthigen Befehle vom Oberprocurator des Landgerichts.

Obgleich sie ihre Dienst=Entschädigung nicht aus der Staatskasse, sondern von den Gemeinden beziehen, werden sie doch als Staatsbeamte betrachtet und als solche behandelt.

F. Provinzial=Steuer=Directoriat zu Cöln.

Die Verwaltung der indirecten Steuern gehörte früher zum Geschäftskreise der Regierungen, sie wurde aber durch Allerhöchste Cabinetsordre vom 5. Juli 1823 diesen abgenommen, und befandern Provinzial=Steuer=Directionen übertragen, von welchen alle Abgaben, welche zu den indirecten gezahlt werden, folglich die Ein=, Aus= und Durchgangs=Abgaben, die innere Getränke und Tabak=Steuer, die Stempel=Steuer, der Salz=Debit, auch die Communications=Abgaben geleitet werden.

Die Erhebung der Stempel=Steuer gründet sich auf das Gesetz vom 7. März 1822 G. S. a. S. 57. und wird nach §. 34 daselbst, durch vom Steuer=Directorate ressortirende Stempel=Cassiers verwaltet.

F. Das Ober=Bergamt.

Das Ober=Bergamt für die Rheinischen Provinzen ist durch die Allerhöchste Cabinetsordre vom 16. Juni 1816 angeordnet.

Sein Wirkungskreis besteht in der ihm übertragenen Verwaltung des Bergwerks=, Hütten= und Salinen=Wesens, und erstreckt sich:

- a) über den ganzen auf der linken Rheinseite belegenen Theil der Rheinprovinz;
- b) auf der rechten Rheinseite, über die sämmtlichen preussischen Landestheile, welche derselben die Regierungs=Bezirke Coblenz, Cöln und Düsseldorf, auch der Regierungs=Bezirk Arnberg, Provinz Westphalen, (hinsichtlich des letztern jedoch nur, bis zur Verwaltungs=Gränze des Ober=Bergamts für die Westphälische Provinz) umfassen.

In diese
1) Das B

Der gef
Coblenz, Cö

2) Das B

Der von
Regierungs=Bezi

3) Das B

Der von
Bezirken Cob

Dasselbe
Cabinettsordre

am 10. Augt
vinz, von de

Durch 2

Corps eine 3

wesen, die 3

die Bekleidun

Verwaltung,

Das V

der Regierung

Durch 3

daß in der

durch dieselb

führte, beide

Durch 4

Cassations=3

vinz, welche

Ebenfall

zu Cöln, 2

Provinz eing

Durch 5

desselben Jal

polizeilichen

bestimmten 3

In diesem Umfange des Rheinischen Haupt-Bergdistrikts, ist dem Ober-Bergamte untergeordnet,

1) Das Bergamt zu Siegen.

Der gesammte auf der rechten Rheinseite belegne Theil desselben (in den Regierungs-Bezirken, Coblenz, Cöln, Düsseldorf und Arnsberg.)

2) Das Bergamt zu Düren.

Der von dem linken Rheinufer, und vom linken Ufer der Mosel begränzte Theil, (in den Regierungs-Bezirken, Coblenz, Cöln, Düsseldorf, Trier und Aachen.)

3) Das Bergamt zu Saarbrücken.

Der vom linken Rhein-Ufer und rechten Ufer der Mosel begränzte Theil, (in den Regierungs-Bezirken Coblenz und Trier.)

G. Das Bank-Comptoir zu Cöln.

Dasselbe assortiret von der Haupt-Bank zu Berlin, und gründet sich dessen Errichtung auf die Cabinetsordre vom 13. April 1819. Ueber das Verfahren bei Verkehr mit demselben erließ es am 10. August 1823 eine Bekanntmachung, welche in den Amtsblättern der Regierungen der Provinz, von demselben Jahre aufgenommen ist.

H. Die Intendantur des 8. Armeekorps zu Coblenz.

Durch Allerhöchste Cabinetsordre vom 1. November 1829 wurde bestimmt, daß jedes Armeekorps eine Intendantur erhalte, welche die Geldverpfllegung, das Servis-, Cassen- und Rechnungswesen, die Naturalien-Beschaffung, Naturalien-Verpfllegung, das Magazin- und Vorspannwesen, die Bekleidung der Truppen, der Feld-Equipage und des Trainwesens, die Garnison- und Lazareth-Verwaltung, sowie das Garnison-Bauwesen leitet.

Das Provinzial-Steuer-Directorat, das Ober-Bergamt und diese Behörde stehen im Range der Regierungen, und gebühret ihnen das Prädicat Hochlöblich.

I. Die Justiz-Verfassung.

Durch Allerhöchste Cabinetsordre vom 21. Juni 1819 G. S. e. a. S. 163 wurde bestimmt, daß in der Provinz bis zur allgemeinen Reorganisation der Justiz-Verfassung, mit unbedeutenden, durch dieselbe bestimmten Abänderungen, die vor der Besiznahme der Rheinprovinz, darin eingeführt, beibehalten werden solle.

Durch gleiche Ordre vom selbigen Tage ibid. 162 wurde die Auflösung der Revisions- und Cassations-Höfe zu Coblenz und Düsseldorf, und die Einrichtung eines solchen für die ganze Provinz, welcher seinen Siz zu Berlin hat, befohlen.

Ebenfalls wurden durch Cabinetsordre vom gleichen Tage ibid. S. 209 die Appellations-Höfe zu Cöln, Düsseldorf und Trier aufgelöst, der zu Cöln aber neu organisirt, und für die ganze Provinz eingesetzt.

Durch Verordnung vom 24. September 1819, welche in den Amtsblättern der Regierungen desselben Jahres aufgenommen ist, erhielt jedes Gericht erster Instanz (Landgericht) für die zucht-polizeilichen und correctionellen Sachen eine eigene Appellations-Kammer, welche aus dazu besonders bestimmten Mitgliedern des Gerichts besteht.

Die Friedensgerichte erhielten durch Allerhöchste Verordnung vom 7. Juni 1821 G. E. e. a. C. 101 in Civil-Sachen, Polizei-, Forst-, Jagd- und Fischerei-Frevel-Sachen, Competenz-Bestimmung. Die Zahl der gegenwärtig in der Rheinprovinz bestehenden Gerichte ist:

- 1) In dem Theile der Provinz, in welchem das französische Recht Anwendung findet.
 - a) Revisions- und Cassationshof für die ganze Provinz (zu Berlin)
 - b) Appellations-Gerichtshof desgl. (zu Köln)
 - c) Landgerichte
 - d) Friedensgerichte
- 2) Im Ost-Rheinischen Theile des Regierungs-Bezirks Coblenz, wo das römische Recht und die alte Deutsche Gerichtsordnung gilt.
 - a) Justiz-Senat zu Coblenz, als Obergericht dieses Landestheiles
 - b) Stadtgericht zu Wehlar
 - c) Justiz-Aemter
 - d) Berg-Gerichte
- 3) Justiz-Aemter (Fürstlich Wied'sche.)
 - a) Fürstlich Wied'sche Gerichte und die Justiz-Abtheilung der Regierung zu Neuwied.
 - b) Fürstlich Solms-Braunsfels'sche Justiz-Aemter
 - c) Solms-Lyck'sches Justiz-Amt
 - d) Gräfl. Hasfeld-Schönstein'sches Justiz-Amt

XX. Zeitschriften und periodische Blätter, welche im Jahre 1842 in der Rheinprovinz erscheinen.

N ^o . Lauf.	Titel der Zeitschriften.	Dieselben erscheinen zu	und	Inhalt.
I. Regierungs-Bezirk Coblenz.				
1	Rhein- u. Moselzeitung nebst Unterh.-Blatt, Zeitschwingen.	Coblenz.	Die Zeitung täg- lich, das Unter- halt.-Bl. 2mal wöchentlich.	Politische Nachrichten und Annon- cen.
2	Coblenzer Anzeiger.	—	6mal wöchentl.	Unterhaltende Artikel u. Anzeigen.
3	Ehrenbreitsteiner Intell. ligenzblatt.	Ehrenbreitstein.	wöchentlich.	Unterhaltende und Befehrende Ar- tikel, auch Bekanntmachungen.
4	St. Goarer Kreisblatt, Wochenschrift für Stadt und Land.	St. Goar.	desgl.	desgl.
5	Der Hundsrücken.	Simmern.	2mal wöchentl.	desgl.
6	Kreuznacher Zeitung.	Kreuznach.	4mal	Politische Nachrichten u. Annoncen.
7	Kreisbote zu Mayen.	Mayen.	wöchentlich.	Unterh. u. befehrt. Art. u. "
8	Wöchentliche Neuwied- sche Nachrichten.	Neuwied.	desgl.	desgl.

N ^o . Lauf.	Zeit
9	Intellig
10	Wied
11	Rheinlä zeitur Wochen genz
12	Trierisc
13	Annaler
14	Recht setze Saarbr
15	Saarlon
16	blatt Gemein chenb Bern Zell
17	Wochen St. S
18	ler u
19	Philant
20	Trieri
21	Archi Kunt Beiblat Intell. Prün
22	Stadt S
23	Fremde
24	Pariser für mach
25	Modeze Frau

Laut. N.	Titel der Zeitschriften.	Dieselben erscheinen zu und		I n h a l t.
9	Intelligenzbl. z. Fürstl. Wieschen Reg. = Bl.	Neuwied.	wöchentlich.	Gemeinnützige Aufsätze, öffentl. und Privat-Anzeigen.
10	Rheinländische Gartenzeitung.	—	desgl.	Mittheilung über Gartenbau u. Landwirthschaft.
11	Wöchentliches Intelligenz-Blatt.	Wetzlar.	desgl.	Gerichtl. u. a. Bekanntmachungen u. gemeinnützliche Aufsätze.
II. Regierungs-Bezirk Trier.				
12	Trierische Zeitung.	Trier.	täglich.	Politische Nachrichten u. Annoncen.
13	Annalen für Rheinische Rechtspflege u. Gesetzgebung.	—	desgl.	Rechtswissenschaftl. Gegenstände.
14	Saarbrücker Anzeiger.	Saarbrücken.	3mal wöchentl.	Tages-Neuigkeiten, belehrende Aufsätze und Annoncen.
15	Saarlouiser Wochenblatt.	Saarlouis.	wöchentlich.	Gemeinnützige Aufsätze, amtliche und andere Bekanntmachungen.
16	Gemeinnütziges Wochenblatt f. d. Kreise Berncastel, Wittlich, Zell und Gegend.	Berncastel.	desgl.	desgl.
17	Wochenbl. f. d. Kreise St. Wendel, Ottweiler und Umgegend.	St. Wendel.	desgl.	desgl.
18	Philantrop, Beilage z. Trierer Zeitung.	Trier.	2mal wöchentl.	Gewerbs-Kunde, Landwirthschaft und Unterhaltung.
19	Treviris od. Trierisches Archiv für Alterth.-Kunde.	—	in Monatsheften.	Geschichtliche Erzählungen aus der Vergangenheit und Gegenwart.
20	Weibblatt zu Treviris.	—	2mal wöchentl.	Belehr. u. Unterhalt. u. Bekanntm.
21	Intell.-Bl. f. d. Kreise Prüm, Daun u. Bitb.	—	1mal "	desgl.
III. Regierungs-Bezirk Aachen.				
22	Stadt Aachener Zeitung.	Aachen.	täglich.	Politische Nachrichten u. Annoncen.
23	Fremdenblatt.	—	tägl. mit Ausnahme der Sonntage.	Fremden-Verzeichniß, unterhaltende Artikel und Annoncen.
24	Pariser Mode-Journal für Mannskleidmacher.	—	Alle 14 Tage.	Mode-Nachrichten, Erzählungen.
25	Modezeitung f. deutsche Frauen.	—	wöchentlich.	desgl.

Lanf. N ^o .	Titel der Zeitschriften.	Dieselben erscheinen zu und		I n h a l t.
26	Verwaltungs-Bl. für d. Landkreis Aachen.	Aachen.	Alle 14 Tage.	Amtliche Bekanntmachungen, Unterhalt. u. gemeinnützige Aufsätze.
27	Correspondenz-Bl. des Kreises Düren.	Düren.	wöchentlich.	desgl.
28	Wochenblatt des Kreises Erkelenz.	Erkelenz.	desgl.	desgl.
29	Correspondenz-Bl. des Kreises Eupen.	Eupen.	desgl.	desgl.
30	Correspondenz-Bl. des Kreises Jülich.	Jülich.	desgl.	desgl.
31	Wochenbl. für Seilentrirchen, Heinsberg und Umgegend.	Seilentrirchen.	desgl.	desgl.
32	Wochenbl. f. d. Kreis Schleiden.	Schleiden.	desgl.	desgl.

IV. Regierungs-Bezirk Cöln.

33	Kölnische Zeitung.	Cöln.	täglich.	Politische Nachrichten u. Annoncen.
34	Rhein. Zeit. für Politik, Handel u. Gewerbe.	—	desgl.	desgl.
35	Kölnischer Anzeiger mit dem Fremdenbl. verbunden.	—	täglich, außer Montags.	Fremdenliste, Unterhalt. u. Annoncen.
36	Allgemeines Organ für Handel u. Gewerbe d. In- u. Auslandes.	—	desgl.	Mercantilischen Inhalts.
37	Erfa, Intell.-Bl. f. d. Kreise Euskirchen, Rheinbach und Ahrweiler.	Euskirchen.	wöchentlich.	Unterhaltende Artikel u. Annoncen.
38	Bonner Wochenblatt.	Bonn.	3mal wöchentl.	desgl.
39	Zeitschr. des landwirthschaftlichen Vereins für Rheinpreußen.	—	monatlich.	Landwirthschaftliche Mittheilungen.
40	Wochenblatt für den Kreis Bergheim.	Bergburg.	wöchentlich.	Unterhalt. u. gemeinnützige Artikel.
41	Aggerblatt.	Gummersbach.	2mal wöchentl.	desgl.
42	Kreis-Intell.-Bl. für Mülheim, Wipperfürth und Sieg.	Mülheim a. Rh.	desgl.	desgl.

Lanf. N ^o .	Zeit
43	Düsseldorfer
44	Beilage
45	Düsseldorfer
46	Fremden
47	Christliche
48	tung.
49	Der M
50	Elberfeld
51	dem
52	Täglich
53	Berg
54	Verhänd
55	Bibel
56	Barmer
57	Weiso
58	Leser
59	Barmer
60	Mission
61	Lennepe
62	Solings
63	genzt
64	Soli
65	Neußer
66	Allgem.
67	richt
68	Der B
69	Land
70	burg
71	Quisbi
72	Nieder
73	Rheinl
74	Anze
75	Intell
76	Wef
77	bart
78	Woche
79	für
80	Geschä
81	Blä
82	Gre

Kauf. Nr.	Titel der Zeitschriften.	Dieselben erscheinen zu und	I n h a l t.
V. Regierungs-Bezirk Düsseldorf.			
43	Düsseldorfer Zeit. nebst Beilage-Unterhalt.-Bl.	Düsseldorf.	tägl., die Beil. 3mal wöchentl.
44	Düsseldorfer Kreis- und Fremdenblatt.	—	täglich.
45	Christliche Kinder-Zeitung.	Düsselthal bei Düsseldorf.	in zwanglosen Hefen.
46	Der Menschenfreund.	Düsselthal.	desgl.
47	Elberfelder Zeitung mit dem Kreisblatt.	Elberfeld.	tägl., das Intell.-Bl. 2mal wöchentl.
48	Täglicher Anzeiger für Berg und Mark.	—	tägl., ausgen. Montags.
49	Verhandl. d. Bergischen Bibel-Gesellschaft.	—	Alle 2 Monat.
50	Barmer Zeitung in einer Beilage Wuppertal Lesekreis.	Barmen.	tägl., die Beil. 2mal wöchentl.
51	Barmer Wochenblatt.	—	2mal wöchentl.
52	Missionsblatt.	—	Alle 14 Tage.
53	Lenneper Kreisblatt.	Lennepe.	2mal wöchentl.
54	Solinger Kreis-Intelligenzblatt f. d. Kr. Solingen.	Solingen.	desgl.
55	Neuß. Intelligenz-Bl.	Neuß.	desgl.
56	Allgem. politische Nachrichten.	Essen.	2mal wöchentl.
57	Der Bote f. Stadt u. Land im Kreise Duisburg.	Mühlheim a. d. Ruhr.	desgl.
58	Duisburger Kreisbl.	Duisburg.	desgl.
59	Niederrh. Correspond.	Wesel.	3mal wöchentl.
60	Rheinisch-Westphälisch. Anzeiger.	—	desgl.
61	Intelligenz-Anzeiger f. Wesel u. d. benachbarten Städte.	—	2mal wöchentl.
62	Wochenblatt, zunächst für den Kreis Nees.	Enimerich.	wöchentl.
63	Geschäfts- u. Unterh.-Blatt für den Kreis Grevenbroich.	Grevenbroich.	2mal wöchentl.
			Politische Nachrichten u. Annoncen.
			Unterhaltende Artikel, amtliche Bekanntmachungen u. Fremdenliste. Belehr. Erzählungen für Kinder.
			Religiöse Erbauung.
			Politische Nachrichten u. Annoncen.
			Unterhaltende Aufsätze, Annoncen und Fremdenliste.
			Beförderung der Bibel-Verbreitung.
			Politische Nachrichten u. Annoncen.
			Unterhaltende Artikel u. Annoncen.
			Missions-Nachrichten.
			Unterhaltende Artikel u. Annoncen. desgl.
			desgl.
			Politische Nachrichten u. Annoncen.
			Unterhaltende Artikel u. Annoncen.
			desgl.
			Politische Nachrichten u. Annoncen.
			Unterhaltende und belehrende Artikel und Annoncen.
			Unterhaltende Artikel u. Annoncen.
			desgl.
			desgl.

№ Lauf.	Titel der Zeitschriften.	Dieselben erscheinen zu und		I n h a l t.
64	Intellig. Blatt für den Kreis Kempen.	Kempen.	wöchentlich.	Unterhaltende Artikel u. Annoncen
65	Elevisches Wochenbl.	Eleve.	desgl.	desgl.
66	Geldersches	Geldern.	desgl.	desgl.
67	Geschäfts- u. Unterh. Blatt für den Kreis Gladbach.	Gladbach.	2mal wöchentl.	desgl.
68	Intelligenzbl. für Grefeld und Umgegend.	Grefeld.	täglich.	desgl.
69	Grefelder Geschäfts- u. Unterhaltungs-Bl.	—	3mal wöchentl.	desgl.
70	Die Biene, Unterhalt. u. Anzeige-Bl. f. d. Niederrhein.	Mörs.	2mal "	desgl.



Handwritten text in a large, decorative Gothic script, possibly a title or a significant entry. The text is mirrored across the page, suggesting it was written on a folded sheet of paper.

Friedrich
zu München

Elisabet

I. Friedrich
der Infanter
Inf.-Regts.
mern und
(E. K. 2.)
(N. L. 1.)
(W. K. 1.)
Marie
drich, geb.

1) Friedrich
2) Luise

II. Friedrich
des Kaiserl.
vermählt zu

Feodorowna

III. Friedrich
4. Armee-
Garde-Land
L. 1.) (H
S. t. 1).
drine, Toch
des Luise

1) Friedrich
à la suite
Inf.-Regt.

Königliches Haus.

Evangelischer Religion.

König.

Friedrich Wilhelm IV., geb. 15. October 1795, regiert seit 7. Juni 1840, vermählt zu München durch Procuracion 16. Novbr. 1823 und am 29. desselben Monats zu Berlin mit der

Königin

Elisabeth Luise, des Königs von Baiern Maximilian Joseph Tochter, geb. 13. Novbr. 1801. **Geschwister des Königs.**

I. **Friedrich Wilhelm Ludwig, Prinz von Preußen**, geb. 22. März 1797, General der Infanterie, Armee Abtheilungs Gen.-Inspecteur und Commandeur des Garde-Corps, Chef des 7. Inf.-Regts., erster Command. 2. Bat. (Stettinschen) Garde-Landw.-Regts., Statthalter von Pommern und Mitglied des Staats-Ministerii, auch Chef eines Kaiserl. Russ. Inf.-Regts. (S. A.) (E. R. 2.) (G. B. d. T. 1.) (H. B. L. A.) (D. E.) (H. St. G.) (H. G. 1.) (G. H. L. 1.) (N. L. 1.) (R. Ad.) (R. W. A.) (R. G. 4.) (R. W. 1.) (S. R.) (G. S. F. 1.) (U. St. 1.) (W. K. 1.). Verlobt zu Weimar am 16. Februar und vermählt am 11. Juni 1829 zu Berlin mit

Marie Luise **Auguste Catharine**, Tochter des Großherzogs von Sachsen-Weimar Carl Friedrich, geb. 30. Septbr. 1811. Dame des Luisen- und des Kaiserl. Russ. St. Catharinen-Ordens.

Kinder.

1) **Friedrich Wilhelm** Nicolaus Carl, geb. 18. Octbr. 1831. (S. A.).

2) **Luise** Marie Elisabeth, geb. 3. Decr. 1838.

II. Friederike Luise **Charlotte** Wilhelmine, geb. 13. Juli 1798. Dame des Luisen- und des Kaiserl. Russ. St. Andreas- und St. Catharinen-Ordens, verlobt zu Berlin 4. Novbr. 1815, vermählt zu St. Petersburg $\frac{1}{13}$ Juli 1817, (nachdem sie am 25. Juni den Namen Alexandra $\frac{7}{14}$ Juli

Feodorowna angenommen, mit Nicolaus Pawlowitsch, Kaiser von Rußland, geb. $\frac{3}{14}$ Juli 1796.

III. **Friedrich Carl** Alexander, geb. 29. Juni 1801, General-Lieutenant, Commandeur des 4. Armee-Corps, Chef des 12. Inf.-Regts. und erster Command. 2. Bat. (Breslauschen) (3. Garde-Landw.-Regts., auch Chef eines Kaiserl. Russ. Inf.-Regts. (S. A.) (D. A. K.) (H. B. L. 1.) (H. St. G.) (H. G. 1.) (N. L. 1.) (R. A. d.) (R. W. A.) (G. S. F. 1.) (U. St. 1.). Verlobt am 25. Dec. 1826 und vermählt 26. Mai 1827 mit Marie Luise Alexandrine, Tochter des Großherzogs von Sachsen-Weimar, Carl Friedrich, geb. 3. Febr. 1808. Dame des Luisen- und des Kaiserl. Russ. St. Catharinen-Ordens.

Kinder.

1) **Friedrich Carl** Nicolaus, geb. 20. März 1828, Sec.-Lieut. im 1. Garde-Regt. zu Fuß und à la suite 2. Bat. (Breslauschen), 3. Garde-Landw.-Regts., auch Sec.-Lieut. im Kaiserl. Russ. Inf.-Regt. Prinz Carl von Preußen. (S. A.) (R. Ad.) (R. W. A.).

2) Marie **Luiſe** Anne, geb. 1. März 1829. Dame des Luifen-Ordens.

3) Marie **Anne** Friedrike, geb. 17. Mai 1836.

IV. Friedrike Wilhelmine **Alexandrine** Marie Helene, geb. 23. Febr. 1803. Dame des Luifen- und des Kaiſerl. Ruſſ. St. Catharinen-Ordens, verlobt 24. Sept. 1820, vermählt 25. Mai 1822 mit Paul Friedrich, Großherzog von Meſſenburg-Schwerin, geb. 15. Septbr. 1800.

V. **Luiſe** Auguſte Wilhelmine Amalie, geb. 1. Febr. 1808. Dame des Luifen- und Kaiſerl. Ruſſ. St. Catharinen-Ordens. Verlobt 29. Aug. 1824 und vermählt am 21. Mai 1825 mit Friedrich, Prinzen der Niederlande, geb. 28. Febr. 1807.

VI. Friedrich Heinrich **Albrecht** geb. 4. Octbr. 1809, Gen.-Major, Commandeur der 5. Division, Chef des 1. Dragoner-Regts. und erſter Command. 1. Bats. (Königsbergſchen) 1 Garde-Landwehr-Regts., auch Chef eines Kaiſerl. Ruſſ. Kürass.-Regts. (S. A.) (H. St. G.) (H. G. 1.) (N. L. 1.) (R. Ad.), verlobt 7. Novbr. 1829 und vermählt im Haag 14. Sept. 1830 mit

Wilhelmine Friedrike Luiſe Charlotte **Mariane**, Tochter des Königs der Niederlande, Wilhelm I., geb. 9. Mai 1810. Dame des Luifen- und des Kaiſerl. Ruſſ. St. Catharinen-Ordens.

K i n d e r.

1) Friedrike Luiſe Wilhelmine **Mariane Charlotte**, geb. 21. Juni 1831.

2) Friedrich Wilhelm Nicolaus **Albrecht**, geb. 8. Mai 1837.

Vater-Gewiſſer des Königs.

I. Des hochſeligen Prinzen Ludwig, Vater-Bruder des Königs, Kinder.

1) **Friedrich** Wilhelm Ludwig, geb. 30. Oct. 1794. General der Cav., Armees-Abtheil.-Gen.-Inspecteur, Chef des 1. Kürass.-Regts. und erſter Command. des 2. Bats. (Magdeburgſchen) 2. Garde-Landw.-Regts. (S. A.) (E. R. 2.) (D. A. R.) (H. A. B. 1.) (G. B. d. T. 1.) (G. B. Z. L. 1.) (H. St. G.) (H. G. 1.) (C. H. L. 1.) (N. L. 1.) (R. A. d.) (R. G. 4.), vermählt 21. Novbr. 1817 zu Ballenſtadt mit

Wilhelmine **Luiſe**, Tochter des Herzogs zu Anhalt-Bernburg, Alerius Friedrich Chriſtian, geb. 30. Octbr. 1799. Dame des Luifen- und des Kaiſerl. Ruſſ. St. Catharinen-Ordens.

K i n d e r.

a) Friedrich Wilhelm Ludwig **Alexander**, geb. 21. Juni 1820. Sec.-Lieut. à la suite 2. Bats. (Magdeburgſchen) 2. Garde-Landw.-Regts. (S. A.)

b) Friedrich Wilhelm **Georg** Ernt, geb. 12. Febr. 1826. Sec.-Lieut. à la suite 2. Bats. (Magdeburgſchen) 2. Garde-Landw.-Regts. (S. A.)

2) **Friedrike** Wilhelmine Luiſe Amalie, geb. 30. Sept. 1796. Dame des Luifen- und des Kaiſerl. Ruſſ. St. Catharinen-Ordens, verlobt 17. März 1816 und vermählt 18. April 1818 mit Leopold Friedrich, Herzog von Anhalt-Deſſau, geb. 1. Oct. 1794.

II. Friedrich **Heinrich** Carl, geb. 30. Dec. 1781. General der Inf., Chef des 3. Inf.-Regts. und erſter Command. 1. Bats. (Hammſchen) 4. Garde-Landw.-Regts. (S. A.) (E. R. 2.) (S. M. Großmeiſter.) (R. A. d.) (R. G. 3.) (R. W. 2.)

III. Friedrich **Wilhelm** Carl, geb. 3. Juli 1783. General der Cav., Chef des 2. Dragoner-Regts. und erſter Command. 2. Bats. (Coblenzſchen) 4. Garde-Landw.-Regts., auch Chef

eines Kaiſerl.

(N. M. W. 1.)

(W. M. V. 1.)

Amalie

helm Chriſtian

St. Catharinen

1) Heinrich

der 2. Artiller

(S. A.) (H. C

2) Marie C

15. Decbr. 18

Carl Wil

3) Friedrich

Regts. und erſt

4) Friedrike

Sohn

Friedrich

neral-Inspecteu

Regts. (S. A.

(Sic. J.) (U.

I. Gro

Dber- Kammer

nifier des

(N. L. 1.)

Dber-Marschal

(G. B. Z. I

II. Inf

Dber-Stallmei

Dber-Jägermei

Mitglied de

(S. E. H. 1

General-Intend

(R. W. 4.)

Dber-Schenk

miſſion. C

Schloß-Hauptn

Dber-Ceremoni

(B. C. V. 2



eines Kaiserl. Russ. Kürass.-Rgts. (S. A.) (E. R. 2.) (D. A. R.) (H. St. G.) (C. H. L. A.) (N. M. W. 1.) (Ö. M. T. 2.) (R. A. d.) (R. G. 3.) (R. W. 2.) (G. S. F. 1.) (S. S. 1.) (U. St. 1.) (W. M. V. 1.), vermählt 12. Jan. 1804 mit

Amalie **Marie Anna**, Tochter des Landgrafen von Hessen-Homburg, Friedrich Ludwig Wilhelm Christian, geb. 13. Octbr. 1785, Vorsteherin des Luifen- und Dame des Kaiserl. Russ. St. Catharinen-Ordens.

K i n d e r.

1) Heinrich Wilhelm **Adelbert**, geb. 29. Octbr. 1811. Gen.-Major, zur Dienstleistung bei der 2. Artillerie-Inspection und erster Command. 3. Bat. (Düsseldorffschen) 4. Garde-Landw.-Rgts. (S. A.) (H. G. 1.) (N. L. 1.) (R. A. d.) (R. W. A.).

2) Marie **Elisabeth** Caroline Victorie, geb. 18. Juni 1815. Dame des Luifen-Ordens, verlobt 15. Decbr. 1835, und vermählt 22. Octbr. 1836 mit

Carl Wilhelm Ludwig, Prinz von Hessen und bei Rhein, geb. 23. April 1809.

3) Friedrich Wilhelm **Waldemar**, geb. 2. Aug. 1817. Major aggr. d. Garde-Dragoner Rgts. und erster Command. 3. Bat. (Poln.-Lissa) (3. Garde-Landw.-Rgts.) (S. A.) (R. A. d.).

4) Friederike Franziska Auguste **Marie** Hedwig, geb. 15. Octbr. 1825. Dame des Luifen-Ordens.

Sohn des hochseeligen Prinzen Ferdinand, Bruder Königs Friedrich II.

Friedrich Wilhelm Heinrich **August**, geb. 19. Septbr. 1779. General der Infanterie, General-Inspector u. Chef der Artillerie. Erster Command. 1. Bats. (Görlitzschen) 3. Garde-Landw.-Rgts. (S. A.) (D. A. R.) (H. St. G.) (Ö. M. T. 3.) (R. A. d.) (R. G. 1.) (R. W. 2.) (S. A. n.) (Sic. J.) (U. S. t. 1.).

Hofstaat Sr. Majestät des Königs.

I. Große Hofchargen.

Ober-Kammerherr Sr. Durchlaucht Hr. Fürst zu Sayn und Wittgenstein, Geh. Staats- und Minister des Königl. Hauses. (S. A.) (H. A. B. 1.) (H. B. L. 1.) (G. E. 1.) (H. St. G.) (C. H. L. 1.) (N. L. 1.) (R. A. d.) (G. S. T. 1.) (S. E. H. 1.) (S. S. e. r.)

Ober-Marschall Sr. Excel. Hr. Frhr. v. Werther. (R. A. m. E. 1.) (St. 3.) (G. B. d. T. 1.) (G. B. Z. L. 1.) (F. E. L. 1.) (H. G. 1.) (R. A. N.) (R. A. 1.) (S. C. 1.)

II. Inhaber der Ober-Hofchargen.

Ober-Stallmeister Hr. v. Brandenstein, Gen.-Maj. a. D. (Orden unbekannt.)

Ober-Jägermeister Hr. Fürst zu Corolath-Beuthen, Gen.-Maj. und Chef des Hof-Jagd-Amtes, auch Mitglied des Staatsraths. (R. A. 1.) (E. R. 2.) (B. B. V. 1.) (F. M. V. 3.) (H. G. 1.) (R. W. 4.) (S. E. H. 1.)

General-Intendant der Schauspiele Hr. Graf v. Redern, Kammerherr. (R. A. m. E. 2.) (St. 3.) (R. W. 4.) (R. St. 1.)

Ober-Schenk Hr. v. Arnim auf Beerwalde, Kammerherr und Mitglied der General-Ordens-Commission. (R. A. 2.) (St. 3.) (R. A. 1.)

Schloß-Hauptmann Hr. Graf v. Arnim auf Blumberg, Reg.-Rath. (R. A. 3.) (E. R. 2.)

Ober-Ceremonienmeister Hr. Graf v. Pourtales, Kammerherr. (R. A. m. E. 3.) (St. 3.) (B. C. V. 2.) (F. E. L. 5.) (G. S. F. 2.)

Dame des
rmählt 25.
r. 1800.
nd Kaiserl.
5 mit Frie

deur der 5.
d) 1 Garde
(H. G. 1.)
830 mit
lande, Will
n-Ordens.

theil. Gen.
deburgschen
. d. T. 1.)
(R. G. 4.),
h Christian,
dens.

la suite 2.
le 2. Bats.
n- und des
il 1818 mit
des 3. Inf.
(E. R. 2.)
des 2. Dra-
, auch Chef

Hof-Marschall Hr. v. Meyerinck, Kammerherr. (N. A. m. E. 2.) (E. R. 2.) (St. J.) (H. B. L. 2.) (H. G. 2.) (Ö. L. 3.) (R. W. 4.) (R. St. 1.) (G. S. F. 2.)

Hof-Jägermeister } Hr. Graf v. Kleist vom Los, Maj. von der Armee. (N. A. 3.) (St. J.)
(R. A. 2.) (S. S. 3.)
Hr. Graf v. d. Assenburg auf Meisdorf. (St. J.)

III. Königl. Leibärzte. Hr. Dr. v. Wiebel, erster Leibarzt (mit dem Range eines Rath's erster Classe), wirklicher erster General-Stabs-Arzt der Armee, Chef des Militair-Med.-Wesens und Geh.-Ob.-Med.-Rath. (N. A. m. E. 2.) (E. R. 2.) (G. B. Z. L. 2.) (B. C. V. 3.) (F. E. L. 4.) (N. L. 3.) (Ö. L. 3.) (Ö. E. K. 2.) (R. W. 2.) (R. A. 2.) (R. St. 1.)

Hr. Dr. Grimm, Ob.-Staabs-Arzt und Sub-Director des medicinischen Friedrich-Wilhelm's Instituts. (N. A. 3.) (C. H. L. 4.) (R. W. 4.) (R. A. 2.) (N. L. 3.)

Hr. Dr. Schönlein, Geh.-Ob.-Med.-Rath (N. A. 3.)

IV. Königl. Geh.-Cab.-Secretair Hr. Sasse, Leg.-Rath, auch Cab.-Secretair Ihrer Majestät der Königin.

V. Königl. Geh.-Kammerer Hr. Schöning, auch Rentant der Königl. Chatulle.

VI. Intendant der Königl. Gärten, Sr. Excel. Hr. v. Massow, wirklicher Geh.-Rath und Kammerherr. (N. A. m. E. 3.) (E. R. 2.) (St. J.) (R. W. 4.) (R. A. 1.)

Hofstaat Ihrer Majestät der Königin.

Ober-Hofmeisterin Ihre Excel. Fr. Gräfin v. Reede, geb. v. Krusenmark. Dame des Luizens, des Königl. Baierschen Theresens und des Kaiserl. Russ. St. Catharinen-Ordens.

Hofdamen Frfr. v. Reh diger, v. Werbeck, v. d. Marwitz, Gräfin v. Hacke.

Ober-Hofmeister Sr. Excel. Hr. Frhr. v. Schilden, Kammerherr. (N. A. 1.) (R. A. d.) (R. W. A.)

Leib-Arzt Hr. Dr. v. Stofsch, Geh.-Med.-Rath. (N. A. m. E. 3.) (R. St. 2.)

Cabinet's-Secretäre. Hr. Sasse, f. Hofstaat Sr. Majestät des Königs. Hr. Harder, auch Rentant der Chatulle Ihrer Majestät der Königin.

Hofstaat der Königl. Prinzen und Prinzessinnen.

1) Sr. Königl. Hoheit des Prinzen von Preussen.

Hof-Marschall Hr. Graf v. Pückler, Maj. u. Kammerherr. (N. A. m. E. 1.) (St. J.) (H. B. L. 2.) (R. A. 2.) (G. S. F. 3.)

Hofstaats-Secretär Hr. Borek, Geh.-Hofrath. (N. A. m. E. 3.) (R. W. 4.) (R. St. 2.)

Leibarzt Hr. Dr. Großheim, Med.-Rath u. Rgts.-Arzt (N. A. 3. m. E.) (R. W. 4.) (R. St. 2.)

Adjutant Hr. Graf v. Königsmarck, Rittmeister (G. H. L. 3.) (R. W. 4.) (R. A. 3.)

2) Ihrer Königl. Hoheit der Gemahlin des Prinzen von Preussen.

Oberhofmeisterin Fr. Gräfin v. Schweinitz, geb. Gräfin v. Czettritz.

Hofdamen Gräfin v. Hacke, Gräfin zu Solms-Sonnenwalde.

Leibarzt Hr. Dr. Kunzmann, Geh.-Hofrath, auch Königl. Hofmedicus (N. A. m. E. 3.)

3) Sr. K. H. des Prinzen Carl.

Hofmarschall Hr. v. Schöning, Oberst-Lieut. (N. A. m. E. 3.) (E. R. 1.) (St. J.) (D. A. R.) (H. G. 2.) (R. W. 4.) (R. A. 3.) (R. St. 2.) (G. S. F. 2.)

Leibarzt Hr. Dr. Casper, Geh.-Med.-Rath u. Prof. (N. A. m. E. 3.)

Hofstaats-Sec
Adjutanten Hr
(D. A. R.)
dem 1. Ga

Ober-Hofmeist
Hofdamen Fr
Hof- u. Leiba

Hofmarschall
(E. R. 1.)

Hofstaats-Sec
Leibarzt Hr. I
Hofarzt "
Adjutant Graf

(R. W. 4.)
(Commandi

Oberhofmeister
Hofdamen Fr

Hofmarschall
Hofstaats-Sec
Adjutant Hr.

Ober-Hofmeist
Hofdamen Fr
Secretär Hr.

Leibarzt Hr. I
Hofstaats-Sec
Adjutant Hr.
(D. A. R.)

Hof-Marschall
(St. J.)

Correspondenz
Hofstaats-Sec
Leib-Arzt Hr.
Adjutanten Hr
Hr. Graf

Hofstaats-Secretär Hr. Wagner, Hofrath (N. A. 4.) (G. S. F. 3.)
Adjutanten Hr. Graf v. Hoym, Major, aggr. dem Garde-Kürass.-Reg. (N. A. 4.) (E. K. 2.)
(D. A. K.) (R. W. 4.) (R. A. 2.) (R. St. 2.) Hr. Graf v. Schlippenbach, Major, aggr.
dem 1. Garde-Reg. zu Fuß (E. K. 2.) (D. A. K.) (H. B. L. 4.) (H. G. 3.) (R. A. 3.) (R. G. 5.)
4) J. K. H. der Gemahlin des Prinzen Carl.

Ober-Hofmeisterin Fr. Gräfin v. Kalnein, geb. v. Bock.
Hofdamen Fr. v. Block, Gräfin v. Dönhoff-Friedrichstein (abwesend), Fr. v. Rauch.
Hof- u. Leibarzt Hr. Dr. Kunzmann (s. Hofstaat J. K. H. der Prinz. v. Pr.)
5) Er. K. H. des Prinzen Albrecht.

Hofmarschall Sr. Exc. Hr. v. Stockhausen, Gen.-Lieut. (N. A. m. E. 2.) (O. p. I. mérite)
(E. K. 1.) (D. A. K.) (G. B. Z. L. 2.) (N. L. 2.) (R. A. 2.)

Hofstaats-Secret. Hr. Krüger, Hofrath (N. A. 4.) (R. St. 3.)

Leibarzt Hr. Dr. von Arnim.

Hofarzt " " Klaproth.

Adjutant Graf v. Westarp, Major, aggr. dem Garde-Hus.-Reg. (St. 3.) (D. A. K.) (N. L. 3.)
(R. W. 4.) (R. A. 2.) (R. St. 2.) Frhr. v. Mantuffel, Sec.-Lieut. im Garde-Dr.-Reg.
(Commandirt).

6) J. K. H. der Gemahlin des Prinzen Albrecht.

Oberhofmeisterin Fr. Grf. v. Meuron, geb. v. Willich.

Hofdamen Fr. v. Wisleben, v. Rauch. | Correspondenz-Secretär Hr. Bock.

7) Er. K. H. des Prinzen Friedrich (zu Düsseldorf).

Hofmarschall Hr. v. Pügelwitz, Oberst-Lieut. (St. 3.)

Hofstaats-Secretär Hr. Wilksky, Hofrath. | Leibarzt Hr. Dr. Nieland.

Adjutant Hr. v. Vietzsch, Maj. aggr. 1. Kürass.-Reg. (N. A. 4.) (D. A. K.) (H. G. 3.) (R. St. 2.)

8) J. K. H. der Gemahlin des Prinzen Friedrich.

Ober-Hofmeisterin Fr. Gräfin v. Schulenburg-Burgscheidungen, geb. Gräfin v. Bose.

Hofdamen Fr. v. Holzendorf, Gräfin v. Monts.

Secretär Hr. Snowdon.

9) Er. K. H. des Prinzen Heinrich.

Leibarzt Hr. Dr. v. Wiebel, s. Leibarzt Sr. Majestät des Königs.

Hofstaats-Secretär Hr. Witte.

Adjutant Hr. v. Moliere, Major aggr. dem Garde-Dr.-Regte. (O. pr. le mér.) (E. K. 2.)

(D. A. K.) (F. E. L. 4.) (H. G. 3.) (H. W. 4.) (R. A. 2.) (R. St. 2.)

10) Er. K. Hoheit des Prinzen Wilhelm.

Hof-Marschall Hr. v. Kochow, Major, Mitglied des Staatsraths. (N. A. m. E. 2.) (E. K. 1.)

(St. 3.) (G. H. L. 2.) (R. W. 3.) (R. A. 2.)

Correspondenz-Secretär Hr. de la garde Hofrath. (N. A. 4.) (E. K. 2.) (R. St. 3.) (R. G. 5.)

Hofstaats-Secretär Hr. Schulz, Hofrath. (N. A. 4.) (R. St. 3.)

Leib-Arzt Hr. Dr. Kunzmann s. Hofstaat J. K. H. der Prinzen von Preußen.

Adjutanten Hr. v. Schack, Major. (E. K. 2.) (St. 3.) (D. A. K.) (G. H. L. 3.) (Ö. L. 3.) (R. W. 4.)

Hr. Graf zu Stollberg-Bernigerode, Pr.-Lieutenant. (G. H. L. 4.) (Ö. C. K. 3.)

11) J. K. H. der Gemahlin des Prinzen Wilhelm.
Ober-Hofmeisterin Ihre Exc. Fr. Wtw. des Em. v. P'Estocq, geb. v. Koppellow, Dame des
Luiseu-Ordens.
Hofdamen Fr. v. Kalb. Fr. v. Arnim.

12) Sr. K. H. des Prinzen August.
Vorstand des Hofmarschall-Amtes Hr. v. Kabe, Dom-Kammer-Director.
Hofmarschall Hr. v. Waldenburg, auch Mitglied der Dom-Kammer und Königl. Kammerherr.
(St. J.) (G. B. J. L. 3.) (H. B. L. 4.) (H. G. 3.) (R. A. 3.).

Prinzlicher Hofrath Hr. Franke.

Geh. Correspondenz-Secretär und Chatull-Rendant Hr. Deppe. Prinzlicher Hofrath.

Leib-Arzt Hr. Dr. Barez, Geh. Med.-Rath und Professor.

Dienstleistende Adjutanten Hr. v. Röhl, Major aggr. d. Garde Art.-Brig. (E. K. 2.) (D. A. K.)

(R. W. 4.) (R. A. 3.). Hr. v. Puttkammer, Maj. aggr. der Garde Art.-Brigade. (E. K. 2.)

(St. J.) (D. A. K.). Hr. Frhr. v. d. Golz, Hptm. in der Garde Art.-Brig. 3. Dstl.

Adjutantur Sr. Majestät des Königs.

A. General-Adjutanten.

Sr. Exc. Hr. Frhr. v. d. Kneesebeck, Gen. d. Inftr. u. Chef der reitenden Feldjäger-Corps.

(E. A.) (pr. le mérit. m. E. L.) (E. K. 1.) (D. A. K.) (B. M. J. 3.) (F. M. V. 1.) (Ö. L. 1.)

(R. A. d.) (R. W. 2.) (S. S. 1.).

Sr. Exc. Hr. Frhr. v. Naymer, Gen. der Inf. u. Chef des 12. Hus.-Rgtz. (E. A.) (E. K. 1.)

(D. A. K.) (B. M. J. 3.) (H. G. 1.) (Ö. L. 3.) (R. A. N.) (R. W. A.) (R. G. 1.) (R. W. 3.)

(R. A. 1.) (S. i. c. G. 1.). Mitglied des Staatsraths.

Sr. Exc. Hr. v. Luck, Gen.-Lieut. u. Gen.-Inspecteur des Militair-Unterrichts- und Erziehungs-

Wesens der Armee, auch Präses der ob. Militair Exam.-Commission. (R. A. m. E. 1.) (E. K. 1.)

(St. J.) (D. A. K.) (Ö. L. 2.) (R. G. 4.) (R. W. 3.).

Sr. Exc. Hr. v. Thiele I, Gen.-Lieut. u. Geheimer Staats- und Schatz-Minister. (R. A. m.

E. 1.) (pr. le mérit.) (E. K. 1.) (D. A. K.) (B. M. J. 3.) (B. L. V. 1.) (F. M. V. 3.) (Ö. L. 3.)

(R. A. N.) (R. W. A.) (R. G. 4.) (R. W. 2.) (R. A. 1.) (L. L. 3.) (W. F.). Mitglied des

Staatsraths.

Sr. Exc. Gf. v. Nostiz, Gen.-Lieut. (R. A. m. E. 1.) (pr. le mérit. m. E.) (E. K. 1.) (D. A. K.)

(H. G. 1.) (Ö. M. T. 3.) (Ö. L. 3.) (R. W. A.) (R. G. n.) (R. W. 2.) (R. A. 1.) (G. L. F. 2.)

(S. L. 3.).

Hr. v. Neumann, Gen.-Major, vortragender Gen.-Adjutant. Vorsteher der Abtheilung für die

persönlichen Angelegenheiten, im Kriegs-Ministerium und Inspecteur der Jäger und Schützen-

(R. A. m. E. 2.) (E. K. 1.) (D. A. K.) (D. D. 1.) (F. E. L. 2.) (H. G. 2.) (R. G. 4.) (R. W. 4.)

(R. A. 2.) (R. S. t. 1.). Mitglied des Staatsraths.

Hr. v. Lindheim, Gen.-Major. (R. A. m. E. 2.) (E. K. 2.) (St. J.) (D. A. K.) (G. H. L. 2.)

(R. W. 3.) (R. A. 2.) (R. s. t. 1.).

B. Generale à la suite Sr. Majestät des Königs.

Hr. v. Massow, Gen.-Major. (R. A. m. E. 2.) (E. K. 2.) (St. J.) (D. A. K.) (F. E. L. 5.)

(G. B. 2.) (H. G. 2.) (C. H. L. 3.) (R. W. 3.) (R. A. 2.) (R. s. t. 2.).

Hr. v. Röde

(R. W. 3.)

Hr. v. Rauch

(G. H. L.)

Hr. v. Thür

(D. A. K.)

Hr. Graf v.

(D. A. K.)

Hr. v. Braun

Hr. v. Boni

Hr. v. Below

(pr. le mérit.)

Hr. v. Ledeb

(St. J.)

Hr. v. Will

Hr. v. Reit

(G. O. V.)

Den

Hr. Dr. Mü

Staatsrat

Hr. v. Neun

Oberhaupt

Präses Sr.

(E. A. m.)

(F. E. L.)

Vorsteherin

Capittel Fr.

Hr. Graf v.

Hr. v. Röber, Gen.-Major. (N. A. m. E. 2.) (E. R. 1.) (St. J.) (D. A. R.) (B. M. J. 2.)
(R. W. 3.) (R. A. 2.) (R. St. 2.)

Hr. v. Rauch, Gen.-Major. (N. A. m. E. 3.) (E. R. 1.) (St. J.) (D. A. R.) (G. B. V. 3.)
(G. H. L. 2.) (P. Set. L. 2.) (R. W. 3.) (R. A. 2.) (R. s. t. 2. m. St.)

C. Flügel-Adjubanten.

1. Von der Infanterie.

Hr. v. Thümen, Oberst des Kais. Alexander-Grenadier-Regts. (N. A. m. E. 3.) (E. R. 2.)
(D. A. R.) (G. B. Z. L. 1.) (G. H. L. 2.) (R. W. 3.) (R. A. 2.) (R. St. 2.)

Hr. Graf v. Schlieffen, Major und Command. der Garde-Unter-Offizier-Comp. (E. R. 2.)
(D. A. R.) (St. J.) (R. W. 4.) (R. A. 2.) (R. St. 2.)

Hr. v. Braunschig, Major. (N. A. 4.) (St. J.) (D. A. R.) (R. St. 2.)

Hr. v. Bonin, Hauptmann. (R. W. 4.) (R. A. 2.) (R. St. 2.)

2. Von der Cavallerie.

Hr. v. Below, Oberst, Command. des Garde-Reserve-Armee-Gendar.-Commandos. (N. A. m. E. 3.)
(pr. le mérite.) (E. R. 1.) (St. J.) (D. A. R.) (H. G. 3.) (R. W. 4.) (R. A. 2.)

Hr. v. Ledebur, Oberst-Lieut., Command. des 1. Garde-Ulan.-Landw.-Regts. (N. A. 4.)
(St. J.) (D. A. R.) (N. L. 3.) (R. W. 3.) (R. A. 2. m. Br.)

Hr. v. Willissen, Major. (D. A. R.) (St. J.) (F. E. L. 4.)

Hr. v. Reissenstein, Major. (pr. le mérite.) (St. J.) (D. A. R.) (H. G. 3.) (N. L. 3.)
(G. O. V. Z.) (R. W. 4.) (R. A. 2.) (R. G. 5.)

Geh.-Cabinet Sr. Majestät des Königs.

Den Vortrag in selbigem haben:

1. Für die Civil-Angelegenheiten.

Hr. Dr. Müller, Geh. Cabinets-Rath. (N. A. m. E. 1.) (R. A. 1.) (R. St. 1.) Mitglied des
Staatsraths.

2. Für die Militair-Angelegenheiten.

Hr. v. Neumann, Genr.-Major, f. Adjutantur Sr. Majestät des Königs A.

Ritter-Orden.

Oberhaupt Sr. Majestät der König Friedrich Wilhelm IV.

A. General-Ordens-Commission in Angelegenheiten der Königl. Orden.

Präsident Sr. Excel. Hr. v. Borstel, General der Cavall. und Chef des 5. Kürass.-Regiments.
(E. A. m. Br.) (pr. le mérite m. E.) (E. R. 1.) (D. A. R.) (G. Bd. T. 1.) (G. B. Z. L. 1.)
(F. E. L. 1.) (H. G. 1.) (R. A. N.) (R. G. 3.) (R. A. 1.) (G. S. F. 1.) (S. Ser.) (S. S. 1.)

B. Luifen-Orden.

Vorsiterin Ihre Königl. Hoheit die Prinzessin Wilhelm, Gemahlin des Prinzen von Preußen.

Capittel Fr. Fettschow, Wittwe des verstorbenen Kaufmann d. Namens Mel. Hotho.

Erb-Über-Jägermeister im Herzogthum Jülich.

Hr. Graf v. Hompesch-Vollheim zu Godesberg bei Bonn.

General-Auditoriat.

Chef Hr. Dr. Fririus, Gen.-Auditeur der Armee. (R. A. 3. m. E.) (E. R. 1.) (R. A. 2.) (S. S. 3.)

Ressort des Ministerii.

A. Unmittelbar ressortirende Behörden.

- 1. Die Remonte=Inspection. Inspecteur Hr. Stein v. Kaminski. Oberst. (R. A. 3. m. E.) (E. R. 2.) (St. J.) (D. A. R.) (R. W. 4.).
- 2. Die Inspection der Artillerie=Werkstätten. Inspecteur Hr. Zenichen. Oberst Aggr. der Garde=Art=Brig. (R. A. 3. m. E.) (E. R. 1.) (D. A. R.) (R. W. 4.) (R. A. 2.) (S. S. 3.).
- 3. Die Pulverfabriken.
- 4. Die Gewehrfabriken.
- 5. Die Geschützgießereien.
- 6. Die Artillerie=Depots.
- 7. Das Marine=Depot zu Stralsund.
- 8. Das Geschützgießereien.
- 9. Die Artillerie=Depots.
- 10. Das Marine=Depot zu Stralsund.
- 11. Das Militär=Knaben=Erziehungs=Institut zu Annaburg.
- 12. Die Examinations=Commission zur Prüfung der Intendantur=Beamten.

Dirigent ad 8. Hr. Plümcke. Gener.=Maj., Director der Ingenieur=Schule. (R. A. 3. m. E.) (E. R. 1.) (D. A. R.) (G. B. Z. S. 2.).

ad 9. Hr. Müller. Geh.=Kriegsrath, Gen.=Kriegs=Zahlmeister. (R. A. 3. m. E.) (E. R. 2. v.).

ad „ Hr. Wille. Kriegsrath, Kriegs=Zahlmeister, Ob.=Buchhalter. (R. A. 4.) (G. B. Z. L. 3.)

ad 11. Hr. v. Cofel. Gen.=Maj., Präses, f. Milit. Deton.=Depart.

ad 12. Dr. v. Wiebel. Wirkl. u. 1. Gen.=Stabs=Arzt, Chef, f. Königl. Leibärzte.

B. Behörden, welche mit dem Ministerio in Verbindung stehen.

1) Die Militair=Examinations=Commissionen. Chef Sr. Excel. Hr. v. Luck. Gen.=Atn., f. Abjurdantur des Königs.

2) Die Militair=Erziehungs= und Bildungs=Anstalten der Armee. Gen.=Inspect. Derselbe.

III. Das Justiz=Ministerium.

Chefs. Sr. Excel. Hr. Dr. v. Kampff. Geh.=Staats= und Justiz=Minister. (S. A.) (D. D. 1.) (C. H. L. 1.) (Ö. L. 1.) (R. A. 1.).

„ „ „ „ Mühler. desgl. (R. A. 1. m. E.).

Director für die Abtheilung der Rheinischen Justiz=Verwaltung Hr. Dr. Ruppenthal. Wirkl. Geh.=Ob.=Justiz=Rath. (R. A. 2. m. E.).

Ressort.

1) Das geheime Ob.=Tribunal. Chef Sr. Excel. Hr. Dr. Sack, f. wirkl. Geh.=Räthe.

2) Der Rheinische Revisions= u. Cassations=Hof. Chef Sr. Excel. Hr. Sethe, f. diesen Gerichtshof.

IV. Das Ministerium des Innern.

Chef Sr. Excel. Hr. v. Kochow. Geh.=Staatsminister. (R. A. 1. m. E.) (E. R. 2.) (G. B. Z. L. 2.) (H. G. 1.) (R. W. A.) (R. A. 1.)

Director Hr. v. Meding. Wirkl.=Geh.=Ob.=Reg.=Rath. (R. A. 2. m. E.) (E. R. 2.).

Ressort (in so weit es die Rheinprovinz betrifft).

1) Das Ober=Censur=Collegium. Präsident, vacat.

2) Die Feuer=Societäten in den Provinzen.

V. Das Ministerium der Finanzen.

Chef Sr. Excel. Hr. Graf v. Alvensleben. Geh.=Staats= u. Finanz=Minister, auch Erbtruchses

im Fürsten
H. L. 1.)
Director. Hr.
A. 2. m. E.
" " "
A. 2. m. E.
" " "
glied des
1. Die Gene
2. " "
3. " "
b. Schul
Landes=De
4. Das Hau
5. Die Kale
6. Die Prox
7. Die techn
8. Die techn
9. Die allge
10. Die Bau
11. Die Norr
12. Das tech
13. Das Hau
14. Die Prox
VI. Das W
Chef. Sr. Er
B. Z. L. 2
(G. S. F.
1.
Director. Hr.
"
2.
Director. Hr.
3.
Director. Hr.
4.
Director. Hr.

im Fürstenthum Halberstadt. (R. A. 1. m. E.) (St. J.) (H. A. B. 1.) (G. S. F. 1.) (W. F.) (G. H. L. 1.) (H. L. 1.) (G. B. Z. L. 1.) (H. G. 1.) (R. A. 1.) (U. St. 2.)

- Director. Hr. Kuhlmeier. Wirkl. Geh. Ob.-Finanzrath u. General-Director der Steuern. (R. A. 2. m. E.) (B. C. V. 2.) (S. C. V. 2.) (W. K. V. 2.) (C. H. L. 2.) (G. S. F. 2.) (G. B. Z. L. 2.)
- " " Dr. Beuth. Wirkl. Geh. Ob.-Reg.-Rath. Für Handel, Gewerbe u. Bauwesen. (R. A. 2. m. E.) (E. R. 2.) (B. C. V. 2.) (D. D. 2.) (C. H. L. 2.) (S. C. V. 2.) (S. S. 3.) (W. K. 2.)
- " " Graf v. Beust. Ob.-Berg-Hauptmann. Für Berg-, Hütten- u. Salinen-Wesen, Mitglied des Staatsraths. (R. A. 2. m. E.) (St. J.) (S. E. H. 1.)

Messort (in soweit es die Rheinprovinz betrifft).

1. Die General-Staatskasse. Rendant. Hr. Schöffke. Geh. Finanzrath. (R. A. 3. m. E.) (H. G. 3.)
2. " " Batterie-Direction. Chef. Hr. v. Paulzow. Geh. Ob.-Finanzrath. (R. A. 2. m. E.)
3. " " Direction der allgemeinen Wittwen-Versorgungs-Anstalt. Directoren. Hr. Graf v. b. Schulenburg-Trampe. (R. A. 3.) (pr. le mérit.) (St. J.) Frhr. v. Montelom, Landes-Deconomie-Rath. (St. J.)
4. Das Haupt-Stempelmagazin. Dirigent. Hr. Schimmelpfennig, Rechnungs-Rath.
5. Die Kalender-Deputation. Hr. Dr. Ideler. Königl. Astronom u. Prof. (R. A. 3. m. E.)
6. Die Provinzial-Steuer-Directionen in den Provinzen.
7. Die technische Ob.-Bau-Deputation. Director. Hr. Günther. (R. A. 3. m. E.)
8. Die technische Deputation für Gewerbe. Director. Hr. Beuth, s. vorher.
9. Die allgemeine Bauerschule. " derselbe.
10. Die Bau-Gewerkschule. " derselbe.
11. Die Normal-Eichungs-Commission zu Berlin. Hr. v. Schaffrinsky. Ob.-Bergrath.
12. Das technische Gewerbe-Institut. Director. " Beuth, s. vorher.
13. Das Haupt-Bergwerks-Eleven-Institut.
14. Die Provinzial-Behörden.

VI. Das Ministerium der geistlichen Unterrichts- und Medizinal-Angelegenheiten.
Chef. Sr. Excel. Hr. Dr. Eichhorn. Geh. Staats-Minister. (R. A. 1. m. E.) (E. R. 2. w.) (G. B. Z. L. 2.) (B. C. V. 1.) (G. F. 2.) (H. G. 2.) (C. H. L. 2.) (R. A. 2.) (S. C. V. 2.) (G. S. F. 1.) (S. E. H. 1.) (W. K. 2.) (G. H. L. 1.)

1. Abtheilung für die evangelischen Kirchen-Angelegenheiten.
Director. Hr. v. Ladenberg. Wirkl. Geh. Ob.-Reg.-Rath. (R. A. 2. m. E.) (S. C. V. 3.)
" Dr. Eylert. Erster Bischof u. Hosprediger in Potsdam. (R. A. 1. m. E.) (B. C. V. 2.)
nimmt an den Geschäften dieser Abtheilung und der des Unterrichts Theil.
2. Abtheilung für die katholischen Kirchen-Angelegenheiten.
Director. Hr. v. Düesburg. Wirkl. Geh. Ob.-Justizrath. (R. A. 2. m. E.)
3. Abtheilung für die Unterrichts-Angelegenheiten.
Director. Hr. v. Ladenberg, s. 1. Abtheilung.
4. Abtheilung für die Medizinal-Angelegenheiten.
Director. Hr. v. Düesburg, s. 2. Abtheilung.

Resort des Ministerii (so weit es die Rheinproving betrifft.)

- a) Die Rheinische Friedrich-Wilhelms-Universität zu Bonn. (Personale s. weiter hinten.)
- b) Die wissenschaftliche Deputation für das Medizinal-Wesen. desgl.
- Director. Hr. Dr. Klug, Geh. Ob-Medizinal-Rath u. Prof. (R. A. 3 m. E.)
- c) Die Ober-Examinations-Commission für die höhere Staats-Prüfung der Medizinal-Personen. Director Hr. Dr. Klug, s. vorher. (Die deligirte Commission zu Coblenz, s. weiter zurück.)

VII. Das Ministerium der auswärtigen Angelegenheiten.

Chef. Sr. Excel. Hr. Graf v. Maltzahn. Geh. Staats-Minister. (R. A. 2. m. E.) (E. R. 2.) (St. J.) (G. B. Z. L. 2.) (G. H. L. 1.) (Ö. L. 1.) (R. W. 4.) (R. A. 1.) (T. J. N.)

Director der 2. Abtheilung. Hr. Eichmann. Wirkl. Geh. Legations-Rath. (R. A. 2. m. E.) (H. B. L. 2.) (Ö. L. 3.) (W. M. V. 1.) (M. C. V. 2.) (S. C. V. 2.) (G. B. V. 1.) (G. H. L. 1.)

Vom Ministerio ressortirend. Das Staatszeitungs-Institut. Redacteur. Hr. Dr. Zinkeisen.

Königl. Gesandte im Auslande (an den bedeutendsten Höfen.)

- Zu Brüssel. Hr. v. Arnim. Geh. Leg.-Rath, außerordentl. Gesandte u. Minister. (R. A. 3. m. E.) (E. R. 2.) (St. J.) (G. B. Z. L. 2.) (G. H. L. 2.) (R. A. 3.) (R. G. 5.)
- „ Carlstraße. } Sr. Excel. Hr. Frhr. v. Dtterstedt. Wirkl. Geh.-Rath, außerordentl. Gesandte und bevollm. Minister. (R. A. 1. m. E.) (E. R. 2. w.) (St. J.) (G. B. d. T. 1.) (G. H. L. 1.) (R. A. 2.) (G. S. F. 1.)
- „ Darmstadt. }
- „ Wiesbaden. }
- „ Cassel. Hr. v. Thun. Gen.-Major. Außerordentl. Gesandte u. bevollm. Minister. (R. A. 3. m. E.) (pr. le mérit.) (St. J.) (D. A. R.) (R. W. 3.) (R. St. 2.) (S. S. 3.)
- „ Constantinopel. Hr. Graf v. Königsmark. Außerordentl. Gesandte u. Minister. (R. A. 2. m. E.) (St. J.) (S. C. 2.) (T. N. J.) (T. G. D. m. Br.)
- „ Frankfurt a. M. Am Bundestage. Sr. Excel. Hr. Frhr. v. Bülow. Wirkl. Geh.-Rath, außerordentl. Gesandte u. bevollm. Minister. (R. A. 1. m. E.) (H. G. 1.) (R. W. 4.) (R. A.) (R. St. 2. m. St.) (T. I. N.) (G. S. F. 2.)
- „ Haag. Hr. Graf v. Willech-Lottum. Mag. Außerordentl. Gesandte u. bev. Minister. (R. A. 2. m. E.) (E. R. 2.) (St. J.) (R. W. 4.)
- „ Hannover. Frhr. v. Canitz u. Dallwitz. Gen.-Maj. u. außerordentl. Gesandte und bevollm. Minister. (R. A. 3. m. E.) (E. R. 1.) (D. A. R.) (H. B. L. 1.) (H. G. 1.) (R. W. 4.) (R. A. 2.) (R. St. 2. m. St.) (R. M. 3.)
- „ London. Hr. Dr. Bunsen. Geh. Leg.-Rath. (R. A. 2. m. E.)
- „ München. Hr. Graf v. Dönhoff. Außerord. Ges. u. bev. Minist. (R. A. 2. m. E.) (St. J.)
- „ Paris Hr. v. Arnim. desgl. (R. A. 2. m. E.) (St. J.) (B. L. 1.) (R. A. 2.)
- „ St. Petersburg. Sr. Excel. Hr. v. Liebermann. Wirkl. Geh.-Rath, außerordentl. Ges. u. bevollm. Minister. (R. A. 2. m. E.) (St. J.) (R. A. 2.)
- „ Rom. Hr. v. Buch. Leg.-Rath, Geschäftsträger. (R. A. 4.) (R. A. 2.)
- „ Stuttgart. Hr. v. Kochow. Oberst aggr. dem Rgt. Garde du corps, außerord. Ges. u. bevollm. Minister. (R. A. 2. m. E.) (E. R. 2.) (D. A. R.) (G. B. Z. L. 1.) (G. H. L. 3.) (Ö. E. K. 2.) (R. A. 3.)
- „ Wien. vacat.

für Baden.
 „ Baiern.
 desgl.
 „ Mexico.
 „ Nordamer

Chef. Sr. Exc
 sterium.
 „
 „
 des König

a) Die
 Rath. M.
 b) Die

Chef. Hr. v.

1. Trakehnen-
2. Friedrichs-
3. Grabis mit
4. Bessra in

1. Das Littau
2. Das Bran
3. Das Westp
4. Das Siedl
5. Das Schl
6. Das Pose
- baum. M
7. Das West
8. Das Rhei
- Schale.
- Das Lan

Chef des gef
 meister. C
 (Ö. L. 1
 Post-Inspect

In den Handelsstädten der Rheinprovinz angestellte fremde Consulu.

Für Baden.	in Köln.	Hr. Wilm. Peill.
" Baiern.	" Aachen.	" Xavier Küttgen.
desgl.	" Köln.	Barthels. Königl. Bairischer Commerzien-Rath. (B. H. M. 3.)
" Mexico.	" Elberfeld,	für d. Rheinprovinz u. Westphalen. Hr. Eduard Troost. Vice-Consul.
" Nordamerika.	" daselbst.	desgl. " Wilm. Troost-Simon.

VIII. Die Staats-Buchhalterei.

Chef. Sr. Excel. Hr. Graf v. Alvensleben. Geh. Staats- u. Finanz-Minister, f. Finanz-Ministerium.

" " " v. Thiele I. Gen.-Lieut. Geh. Staats- u. Schatz-Minister, f. Adjutantur des Königs.

Unter der speciellen Leitung des Hrn. v. Thiele steht:

a) Die Verwaltung des Staatsschatzes. Vortragender Rath. Hr. Ablung. Geh. Ob.-Finanz-Rath. (N. A. 3. m. E.) (R. St. 2.)

b) Die Verwaltung der Münzen. Gen.-Münz-Director. Hr. Goeding. (N. A. 3. m. E.)

IX. Das Departement der Haupt- und Landgestüte.

Chef. Hr. v. Brandenstein, f. Hofstaat.

Hauptgestüte.

1. Trakehnen in Littauen. Director. Hr. v. Burgsdorf, Landstallmeister. (N. A. 2. m. E.) (St. 3.)
2. Friedrich-Wilhelms-Gestüt bei Neustadt a./D. Director. Hr. Strubberg, desgl. (N. A. 3. m. E.)
3. Graditz mit Döhlen, Neu-Vlesern u. Neipz bei Torgau. Hr. v. Thilau, desgl. (N. A. 4.) (St. 3.)
4. Bessra in der Graffschaft Henneberg. Gestütsinspector vacat.

Landgestüte.

1. Das Littauische. Director. Hr. v. Burgsdorf, f. vorher 1.
2. Das Brandenburgische zu Lindau bei Neustadt a./D. Director. Hr. Strubberg, f. vorher 2.
3. Das Westpreussische b. Marienwerder. Director. Hr. Meißner. Landstallmeister, (E. R. 2.) (R. G. 5.)
4. Das Sächsisches zu Neipz bei Torgau. Director. Hr. v. Thilau, f. vorher 3.
5. Das Schlessische Leubus bei Parchwitz. Director. Hr. v. Knobelsdorf, Landstallmeister. (St. 3.)
6. Das Posenische bei Zirk. Director. Hr. v. d. Brinken. desgl., Landrath des Kreises Birnbaum. (N. A. 4.) (St. 3.)
7. Das Westphälische zu Warenborn. Director. Hr. Köhne, Landstallmeister.
8. Das Rheinische zu Wickrath, im Reg.-Bez. Düsseldorf. Director, f. vorher. Inspector. Hr. Schale.

Das Landgestüte 1. hat drei Unterabtheilungen nämlich: zu Trakehnen, Insterburg u. Gudwallen.

X. Das Post-Departement oder General-Post-Amt.

Chef des gesammten Postwesens. Sr. Excel. Hr. v. Nagler. Geh. Staats-Minister u. Gen.-Postmeister. (N. A. 1. m. E.) (G. B. d. T. 1.) (B. C. V. 1.) (H. G. 1.) (C. H. L. 1.) (N. L. 1.) (Ö. L. 1.) (R. A. N.) (R. A. 1.) (S. C. V. 1.) (S. E. H. 1.) (S. N. 1.)

Post-Inspector für die Rheinprovinz. Hr. Waldeyer in Köln.

hnten.)
al=Personen
zurück.
(E. R. 2.)
J. N.)
N. 2. m. E.)
(G. H. L. 1.)
reisen.
N. 3. m. E.)
odentl. Ge/
St. 3.) (G.
ter. (N. A.
(N. A. 2. m.
Geh.-Rath,
4.) (R. A.)
Minister. (N.
und bevollm.
(R. W. 4.)
E.) (St. 3.)
entl. Gef. u.
orb. Gef. u.
L. 3.) (O.

XI. Die Hauptverwaltung der Staatsschulden.

Präsident. Sr. Excel. Hr. Kother. Geh. Staatsminister. (R. A. 1. m. E.) (E. R. 2. w.) (H. A. B. 1.)
(C. H. L. 1.) (Ö. E. K. 1.) (R. A. 2.) (R. St. 1.) (S. N. 2.)

XII. Die Seehandlung.

Königl. Commissarius und Chef. Sr. Excel. Hr. Kother, s. vorher.

XIII. Die Hauptbank zu Berlin.

Chef. Sr. Excel. Hr. Kother, s. vorher.

Präsident des Haupt-Bank-Directorii. Hr. v. Lamprecht. (R. A. 2. m. E.) (St. 3.)

Von demselben ressortiren die verschiedenen Bank-Comptoire in den Provinzen.

XIV. Die Ober-Rechenkammer zu Potsdam.

Chef. Hr. Aschenborn. (R. A. 2. m. E.) (S. N. 2.)

Erster Director. Hr. Heuer. Reg.-Präsident. (R. A. 3. m. E.) (S. N. 2.)

Zweiter " " Sieber. Geh. Ob.-Rechnungs-Rath. (R. A. 3. m. E.)

Commission zur Revision der Rechnungen der Bank u. der Seehandlung, so wie zur Bearbeitung anderer zum Ressort der Ober-Rechenkammer gehörenden in Berlin zu erledigenden Angelegenheiten.

Chef. Hr. Aschenborn, s. vorher.

Provinzial-Verwaltungs-Behörden.

A. Ober-Präsident.

Sr. Exc. Frhr. v. Bodelschwingh-Belmeide. Wirkl. Geh.-Rath u. Mag. (R. A. 2. m. St.) (E. R. 1.) (H. G. 1.) (R. G. 5.)

Ob.-Präsident-Rath adiut. Hr. Delius I. Reg.-Rath.

Zur Disposition des Ober-Präsidenten für commissarische Geschäfte. Hr. Bergmann. Geh. Reg.-u. Landger.-Rath. (N. M. W. 4.)

Secretäre: H. Lantzenbörfer, Hofrath. Flender, s. Reg. zu Coblenz.

Kanzlisten. H. Joseph auch Registrator, Lindstädt, Weyh, Lehnen, s. Reg. zu Coblenz.

B. Unmittelbar unter dem Ober-Präsidenten stehende Behörden.

1. Das Consistorium.

Chef. Sr. Excel. Hr. Frhr. v. Bodelschwingh-Belmeide, s. Ober-Präsident.

Gen.-Superintendent. Hr. Dr. Rosß, Bischof, wirkl. Ob.-Consist.-Rath u. Probst. (R. A. 2. m. E.)

Vice-Gen.-Superintendent. Hr. Küpper. (R. A. 3. m. E.)

H. Landfermann, Reg.-u. evangel. Schulrath. Groß, Consist.-Rath. (R. A. 4.) Frech, Landgerichts-Kammer-Präsident, Justitiarius. Budde, Consist.-Rath und Prof. zu Bonn, Ehrenmitglied. Bary, Consist.-Rath und Prof. zu Bonn. (R. A. 3. m. E.)

Außerdem hat noch Sitz u. Stimme im Collegio Hr. Mollhausen, Milit.-Ober-Pred. des 8. Armeekorps, als Vertreter aller die kirchl. Verhältnisse des Corps betreffenden Angelegenheiten.

2. Das Provinzial-Schul-Collegium.

Chef. Sr. Excel. Hr. Frhr. v. Bodelschwingh-Belmeide s. vorher.

H. Dr. Fallenstein s. Reg. zu Coblenz. Groß, Consist.-Rath s. vorher. Korten, Reg.-u. kathol. Schulrath s. Reg. zu Coblenz. Landfermann s. vorher. Frech s. vorher.

H. Giese, s.

a. Die St.

b. Die wi

Director. Hr

Mitglieder. s

Dr. Gold

Dr. Loebe

c. Die Di

d. "

3.

Präsident. E

Mitglieder. :

Dr. Sette

Dr. Mohr

nariae.

C. Beson

1.

Director Hr.

(R. A. 3.)

Inspector Hr.

Rendant "

2.

Director und

2. Arzt und

Evangel. Ge

Kathol.

3.

Director Hr.

Hausarzt Hr.

Rendant "

Evangel. Ha

Kathol.

4.

Director und

Repetent Hr.

Rendant "

Deconom "

Beiden Collegien gemeinschaftlich angehörendes Secretariat.

H. Giese, Hofrath. Kühn. Gottung.

Resort dieses Collegii.

a. Die Superintendenten s. evangel. Geistlichkeit.

b. Die wissenschaftliche Prüfungs-Commission in Bonn.

Director. Hr. Dr. Plücker, Prof. der philos. Fakultät.

Mitglieder. H. Dr. Scholz, Prof. der philos. Fakultät. Dr. Sack, Prof. der evangel. Theol.

Dr. Goldfuß, Prof. der philos. Fakultät. Dr. v. Calkar, Prof. der philos. Fakultät.

Dr. Voebel, — — — — — Dr. Ritschel, — — — — —

c. Die Directoren der Gymnasien s. weiter zurück.

d. " " " Schullehrer-Seminarien desgl.

3. Das Medizinal-Collegium.

Präsident. Sr. Excel. Hr. Frhr. v. Bodelschwingh-Welmede s. vorher.

Mitglieder. H. Dr. Wegeler sen. Reg. und Geh. Med.-Rath. (R. A. 2. m. E.) (E. R. 2. w.)

Dr. Settegast, Med.-Rath. Dr. Ulrich, Med.-Rath. (R. A. 4.) Dr. Wegeler jun., Med.-Rath.

Dr. Mohr, assessor pharmaciae. Finte, assessor chirurgiae. Mecke, assessor veterinariae. Dep. Thier-Arzt.

C. Besondere Anstalten, welche ausschließlich unter dem Ober-Präsid. stehen.

1. Die Rheinische Provinzial-Feuer-Societäts-Direction.

Director Hr. Frhr. v. Hauer, Landrath a. D.

Registrator Hr. Hohns.

(R. A. 3.)

Secretaire. H. Schulz, Weinhaus, Eick.

Inspector Hr. Windscheid.

Bauinspector Hr. Ilse.

Revdant " v. Bener.

Kanzelist Hr. Lindner.

2. Die Provinzial-Irrenheil-Anstalt zu Siegburg.

Director und 1. Arzt Hr. Dr. Jacobi, Reg. und Ober-Med.-Rath. (R. A. 4.)

2. Arzt und Wundarzt Hr. Reicharts.

Haus- und Kassen-Verwalter Hr. Brandt.

Evangel. Geistlicher " Goebel.

Deconom und Controllieur " Kuttenteuler.

Rathol. " " " Löhr.

3. Die Provinzial-Zwangs-Arbeits-Anstalt zu Brauweiler.

Director Hr. Ristelhöber, Fürstl. Waldeck'scher Hofrath. (R. A. 4.) (F. E. L. 5.) (R. A. 3.)

Hausarzt Hr. Dr. Glasmacher.

Polizei-Inspector Hr. v. Gößen.

Revdant " Dahmen.

Fabrik " " Stolz.

Evangel. Hausgeistlicher Hr. Rommel.

Deconomie u. Magazin-Verwalter Hr. Mencke.

Rathol. " " " van der Banck.

4. Die Hebammen-Lehr-Anstalt zu Cöln.

Director und 1. Lehrer Hr. Dr. Merrem, Reg. und Med.-Rath, s. Reg. daselbst.

Repetent Hr. Kallshauer, Wundarzt.

Schreiblehrer Hr. Grimmes.

Revdant " Kuland, Reg.-Secr., s. Reg.

Haus-Hebamme Fr. Schlafloh.

Deconom " Schmitz.

H. A. B. 1.)

zur Bearbei-
den Angele

m. St.) (E.

Geh. Reg.

lenz.
den.

. A. 2. m. E.)

Frech, Land-
om, Ehren

Pred. des 8.
legenheiten.

, Reg. und

5. Das Landarmenhaus zu Trier.

Ober-Aufsichts-Behörde. Sr. Excel. Hr. Frhr. v. Bodelschwingh-Belmede, f. Ober-Präsident, in dessen Vertretung Hr. v. Schaper, Reg.-Präsident, f. Reg. zu Trier.

Verwaltungs-Commission. H. Frhr. v. Kerkering-Borg, Reg.-Rath, Vorsitzender. Sebald, Reg.-Rath. Kaiser, Commerz.-Rath, f. Stadtverwaltung von Trier. Schmidtborn, aus Saarbrücken, Commerz.-Rath. Die beiden letztern Landtagsabgeordnete.

Personale.

Director Hr. Kumschöttel, Hptm.
Hausarzt „ Dr. Tobias, Reg.-Rath, f. Reg.
Rendant „ Heindel.
Deconom „ Billig.
Hauswundarzt Hr. Griebler.

Fabrik-Inspector Hr. Erhard.
Schreiber „ Knop.
Rath. Hausgeistl. „ Dersdorf.
Evangel. „ „ Rochol, Div.-Prediger.

6. Das Provinzial-Archiv zu Coblenz.

Vorsteher vacat. Archiv-Registrator Hr. Beyer. Gehülfe Hr. Görz. Kanzlist Hr. Hente.

7. Das Provinzial-Archiv zu Düsseldorf.

Vorsteher Hr. Lacomblet, Archivrath. | Registrator Hr. Wallraff.

B. Regierung zu Coblenz.

Chef. Sr. Excel. Hr. Frhr. v. Bodelschwingh-Belmede, f. Ober-Präsident.

Vize-Präsident. Hr. Frhr. v. Schlenitz. (R. A. 3. m. S.)

Abtheilungs-Dirigenten.

H. Jäger, Ober-Forstmeister II. (R. A. 3. m. S.) Heuberger, Ober-Reg.-Rath I. (R. A. 3. m. S.)
Focke, Ob.-Reg.-Rath II. (R. A. 4.) Lebens, Geh. Ob.-Reg.-Rath, Ehrenmitgl. (R. A. 3. m. S.)

Räthe.

H. van Cöverden, Reg.-Rath I. II. Effer, Geh. Reg.-Rath I. (R. A. 4.) Wahlert, Geh. Reg.-Rath. (R. A. 4.) (E. R. 2.) Frant, Reg.- und Baurath I. (R. A. 4.) Dr. Wegeler sen., Geh. Med.-Rath, f. Med.-Colleg. Dr. Pauls, Reg.-Rath I. Frhr. v. Düring, Kassenrath II. (R. A. 4.) Dr. Falkenstein, Reg.-Rath I. (E. R. 2.) f. Prov.-Schul-Colleg. van Spankeren, Reg.-Rath, Justitiarius I. II. Groß, Consistorialrath I., f. Consistorium. Zeiler, Reg.-Rath I. Peters, Reg.- und Forstrath II. Korten, Reg.- und kathol. Schulrath, auch Prof. I. Landfermann, Reg.- u. evangel. Schulrath I. Delius I., Reg.-Rath, f. Ob.-Präsid.

Affessoren.

H. Graf v. Bickers. Halm. Camphausen. Frhr. Raiz v. Frenz. Frhr. v. Vincke. Delius II. Referendarien.

H. Frhr. v. Stolzenberg. v. Möller, f. Landräthe. v. Berno-Klevenow. v. Wrangel. Godefroy. Wohlers. v. Wille. v. Dewig. Jäger. Rudloff. Juncker.

Kataster-Bureau.

Vorsteher. Hr. Ufers, Stenerrath.
Controlleur. Hr. Trappet-Pottgeisser.
Vertreter des Vorsteher in Abwesenheits-Fällen, f. directe Steuerverwaltung.

Affiscent. Hr. Gräff.

„ „ Theissen.

„ „ Theil.

H. Lettgau.
Feusser, M.
commiss.,
Zeigem, K.
Brunswicke
gerber desg

Curator Hr. S.
Krieger,
Präs. Ke

Landrentmeister
Controll. und
Hauptkassirer
Buchhalter Hr

„ „
„ „
Wittwen-
Reg. Sportelka
Schreibmat. M
Formular-Mag

Kreis.
Coblenz
St. Goar
Freuznach
Simmern
Zell
Cochem
Mayen

Adenau
Ahrweiler
Altenkirchen
Neuwied
Wehlar

Kreis.
Coblenz
„

Secretariat.

H. Pettgäu. (E. R. 2.) (R. G. 5.), Martini. Rechnungs-Rath. (R. A. 4.) (E. R. 2.) (R. G. 5.)
 Feusser, Weißgerber, Langenbörfer, Hofrath, f. Ob.-Präsid., Fees, Ott, Kramb, Otto, Reiff,
 commiss., Steuer-Empfänger zu Coblenz u. St. Sebastian, Krauseneck, Meber, Conrad,
 Zeisem, Kalt, Glender, f. Ob.-Präsid., Strötterhof, Arnold, Assistent, Schneider, Assistent,
 Brunswicker desgl., Stork desgl., Lessaulnier desgl., Trappet, Civil-Supernummerär, Weiß-
 gerber desgl., Rade desgl., Duhr desgl., Bast desgl.

Kanzlei.

Curator Hr. Krauseneck, f. Secretariat. Kanzlisten. H. Joseph, f. Ob.-Präs. Rindstädt desgl.
 Krieger, Weyh, f. Ob.-Präs. Pohle. | Hülfschreiber. Kühnel. Maltusch. Lehnen, f. Ob.-
 Präf. Kercher. Wolf. Weisner.

Regierungs-Hauptkasse.

Landrentmeister Hr. Zweifel. (R. A. 4.)	Kassenschreiber Hr. Thibout.
Controll. und Ober-Buchhalter Hr. Aldenhoven.	" " " Schmidt.
Hauptkassirer Hr. Kühl. (R. A. 4.) (E. R. 2.)	Assistent " Müller.
Buchhalter Hr. Bliesner.	" " Doll.
" " Chardon.	Kassendiener " Hanke.
" " Lasinsky, auch Commiss. d. allg.	

Unterspersonale der Regierung.

Wittwen-Berpfleg-Anstalt.	Botenmeister Hr. Sprung.
Reg. Sportelkasse. Rend. Hr. Arnold, f. Secret.	Boten. Keller, Kond, Mannebach, Achilles.
Schreibmat.-Mag. Rend. Hr. Maltusch, f. Kanzl.	Kastellan vacat.
Formular-Mag. Rend. Hr. Fees, f. Secret.	

Kreisbehörden.

Kreis.	Landrath.	Kreissecretär.
Coblenz	Hr. Graf v. Boos-Waldeck auf Sayn.	Hr. Geiger.
St. Goar	" Heuberger.	" Gaf.
Creuznach	" Hoyt. (R. A. 3.)	" Crone.
Simmern	" v. Möller. Neg.-Referendär (commiss.)	" Horn.
Zell	" Moritz, Maj. a. D. (E. R. 2.) (R. W. 4.)	" Blum.
Cochem	" Schöneberger.	" Driesch. (commiss.)
Mayen	" Harrung. (Geh. Reg.-Rath. (R. A. 2. m. E.) (F. E. L. 5.)	" Linz.
Adenau	" Gattermann.	" Dr. Haaf.
Ahrweiler	vacat.	" Berthold.
Altenkirchen	Hr. Koch.	" Albertino.
Neuwied	Frhr. v. Hilgers. (R. A. 3. m. E.)	" Bertram.
Beclar	Hr. Sparre v. Wangenheim.	" Reifferscheid.

Kreis-Deputirte. (Stellvertreter der Landräthe.)

Kreis.	Name.	Wohnort.	Kreis.	Name.	Wohnort.
Coblenz	Hr. Reiff, Stadtr.	Coblenz.	St. Goar	Hr. Hörter, Bür- germeister	Oberwesel.
"	" D'Estér, J., Gutbesitzer	Ballendar.	Creuznach	" Potthoff, Ju- fizrath	Creuznach.

Präsident, in
 bald, Reg.
 Saarbrücken,
 Prediger.

Heute.
 A. 3. m. E.)
 A. 3. m. E.)

Geh. Reg.
 Regeler sen.
 Kassenrath
 van Span
 am. Zeiler,
 Irath, auch
 Ob.-Präsid.
 Delius II.
 angel. Gob

Kreis.	N a m e.	Wohnort.	Kreis.	N a m e.	Wohnort.
Creuznach	Hr. Buß, Oberbürgermeister	Creuznach.	Ahrweiler	Hr. Damen, Gutsbesitzer	Ahrweiler.
Zell	" Remy, F., Fabrikbesitzer	Alfer Hütte.	"	" Rollshoven, Rittergutsbesitzer	Bettenhoven.
Simmern	" Thüning, Beigeordneter	Simmern.	Neuwied	Fhr. v. Stolzenberg, Rittergutbes.	Nommersdorf.
Cochem	" Keiffenheim, Bürgermeister	Cochem.	"	" v. Gerolt, Rittergutsbesitzer	Linz.
"	" Reiß, Bürgermeister u. Notär	Kreis.	Weßlar	" Wendelstadt, Stadtverordneter	Weßlar.
Abenau	" v. Meurers, Bürgermeister	Abenau.	"	" Zackler, Stadtverordneter	dasselbst.
Altenkirchen	" Meyer, Advok.	Altenkirchen.	Mayen		
"	" Reuhof, Bürgermeister	Gebhartshausen.	"		

Directe Steuer-Verwaltung.
Steuer-Controllenre.

N a m e.	Wohnort.	G e s c h ä f t s k r e i s.
Hr. Lenné, Steuer-Inspect. (R. A. 3. m. S.)	Saftig	Außergewöhnliche Kassen-Revision in den Kreisen, Coblenz, Mayen, Abenau u. Ahrweiler, auch andere auf die directen Steuern bezughabende Geschäfte. desgleichen in den Kreisen Zell und Cochem.
" Kilian	Carden.	
" Krappet-Pottgeisser	Coblenz	Aufnahme und Fortschreibung des Güterwechsels im Kreise Coblenz. Stellvertreter in Abwesenheit des Kataster-Bureau-Vorsteher, s. Kataster-Bureau.
" Haarbeck	St. Goar.	Aufnahme u. Fortschreibung des Güter-Wechsels und die außergewöhnlichen Kassen-Revisionen.
" Stoll	Altenkirchen	desgl.
" Strauch	Unkel	desgl. im Kreise Neuwied.
" Rüdell	Creuznach	desgl.
" Felthaus	Weßlar	desgl.
" Mey	Simmern	desgl.
" Grein	Traben	Aufnahme und Fortschreibung des Güter-Wechsels im Kr. Zell.
" Stotten	Mayen	desgl.
" Jungbecker	Ahrweiler	desgl.
" Dahm	Cochem	desgl.

Kreis- und Rentei-Kassen.

Benennung u. Wohnst.	Geschäftskreis.	Rendant.
Kreiskasse Coblenz	Die directen Steuern und Nebengefälle der Kreise Coblenz, St. Goar u. Neuwied. Die Domainen-Revenüen derselben Kreise, linker Rheinseite auch die Forstrevenüen der Oberförsterei Coblenz.	Hr. Kalisch.
Creuznach	Die directen Steuern, Nebengefälle u. Domainen-Revenüen der Kreise Kreuznach, Simmern u. Zell, auch die Forstrevenüen der Oberförsterei Entenpsul.	" Hahn.

Benennung u. Mayen

Steueramt Al

Domänen-Neu

Altenkirchen

Vendorf

Linz

Bemerk. D

Burgemei
Coblenz, Ob
meisterei
Rhens
Winnigen
Ehrenbreitstein

St. Goar
Niederheimba
Pfalzfeld
Halsenbach

Creuznach, D
Kirn
Monzingen
Stromberg
Wallhausen
Winterburg

Simmern
Gemeinden
Dhlweiler

Zell
Senheim
Cohren

Bohnort.
 weiser.
 nhoven.
 merzdorf.
 lar.
 bst.
 reisen, Cobl
 h andere auf
 te.
 is im Kreise
 es Kataster
 sels und die
 s im Kr. Zell.
 Rentant.
 r. Kalisch.
 Hahn.

Benennung u. Wohnort.	Geschäftskreis.	Rendant.
Mayen	desgl. der Kreise Cochem, Mayen, Ahenau u. Ahrweiler, auch die Forstrenten der Ober-Försterei Ahenau	Hr. Wenzel.
Steueramt Altenkirchen	Die directen Steuern und Nebengefälle des Kreises Altenkirchen	" Kipp.
Domänen-Rentei Wezlar	desgl. u. Domänen-Renten des Kreises Wezlar, auch die Forstrenten der Ober-Försterei Krosdorf	" Engisch, Rentmeister.
Altenkirchen	Die Domänen-Renten und Neben-Gefälle des Kreises Altenkirchen, auch die Forst-Renten der Ober-Försterei Kirchen	" Breusing, Rentmeister.
Bendorf	Die Domänen-Renten der Burgemeistereien Ehrenbreitstein, Ballendar und Bendorf, Kreises Coblenz, und Engers, Kreises Neuwied	" Kopp, Rentmeister.
Ring	Die Domänen-Renten der Burgemeistereien Ring, Unkel und Leutesdorf, Kreises Neuwied	" Zimmermann, Rentm.

Gemeinde-Verwaltung.

Bemerk. Die zuerst genannte Burgemeisterei ist der Wohnort des Burgemeisters, wenn derselbe nicht besonders bemerkt ist.

Kreis Coblenz.			
Burgemeistereien.	Burgemeister.	Burgemeistereien.	Burgemeister.
Coblenz, Ober-Burgemeisterei	Hr. Mähler, (M. A. 3. m. S.)	Bassenheim	Hr. Kirch.
Rhens	" Christen.	St. Sebastian	" Bayt.
Winnigen	" Beckbecker.	Bendorf	" Berwer.
Ehrenbreitstein	" v. Eyß.	Ballendar	" Julien, (commiss.)

Kreis St. Goar.			
St. Goar	Hr. Weygold (commiss.)	Bacharach	Hr. Borniger.
Niederheimbach	" Mat.	Oberwesel, Wiebelsheim	" Hörter, (commiss.)
Pfalsfeld	" Jung zu Norath.	Boppard	" Jacobs.
Halsenbach	" Jung.	Brodembach, Obengondershausen	" Kaiserswerth, zu Burgen.

Kreis Kreuznach.			
Kreuznach, Ob-Burgen.	Hr. Bus.	Hüffelheim, Mandel	Hr. Merkenich.
Kirn	" Stork.	Langenlonsheim	" Bogt.
Monzingen	" v. Cocy.	Sobernheim	" Lhesmar.
Stromberg	" Stork.	Walbalgesheim	" Sturm, (commiss.)
Walkhausen	" Schurp, (commiss.)	Windesheim	" Dheil, desgl.
Winterburg	" Dahn desgl.		

Kreis Simmern.			
Simmern	Hr. Kaiser, Lieut. a. D.	Castellun	Hr. Gabenbach.
Gemünden	" Neusch.	Kirchberg	" Thüring jun.
Ahrweiler	" Beid zu Simmern.	Rheinböllen	" Mades.

Kreis Zell.			
Zell	Hr. v. Coll.	Trarbach	Hr. Molz.
Enheim	" Coquelin, (commiss.)	Blaunrath	" Berkoyen, (commiss.)
Sohren	" Koch, desgl.		

Kreis Cochem.			
Burgemeistereien.	Burgemeister.	Burgemeistereien.	Burgemeister.
Cochem, Pommern	Hr. Keiffenheim.	Carden	Hr. Sabel.
Eller	" Friedrichs.	Kaisersesch	" Diedenhofen.
Lüzerath	" Theisen.	Creis	" Reiß, auch Notar.
Kreis Mayen.			
Mayen	Hr. Klotz.	Udernach	Hr. Keiffenheim.
Burgbrohl	" Jette, (commiss.)	Münstermaifeld	" Heckmann.
Pösch	" Münch, Justiz-Rath.	St. Johann	" v. Brewer.
Kreis Adenau.			
Adenau	Hr. v. Meurers.	Aremberg	Hr. Eadenbach, (commiss.) zu Antweiler
Brück	" Surges (Verwalter) zu Hönningen.	Kellberg	" Oster (desgl.)
Kempenich	" Arens.	Wirneburg	" Hermes (Verwalter.)
Kreis Ahweiler.			
Ahrweiler	Hr. Clotten.	Altenahr	Hr. Christmann, (commiss.)
Gelsdorf	" Rollshofen, (commiss.)	Königsfeld	" Hartung, (desgl.)
Niederbreißig	" Conrads.	Remagen	" Dueckenberg, Notar, (commiss.)
Einzig	" Giersberg.		
Kreis Neuwied.			
A. Immediat-Gebiet.			
Engers	Hr. Ankerbrandt, (commiss.)	Leutesdorf	Hr. Haas zu Hönningens.
Ring	" Kerp.	Unfel	" Engels, (commiss.)
B. Mediat-Gebiet, s. Standesherrliche Beamte.			
Kreis Altenkirchen.			
Altenkirchen	Hr. Nörrenberg.	Flammersfeld	Hr. Ginsberg.
Weierbüsch	" Hörder.	Hamm	" Lanzendörfer, (commiss.)
Wissen	" Meier.		" Müller, Verwalter.
Kirchen	" Beinhauer.	Freesehagen	" Neuhoff.
Daaden	" Weber, Verwalter.	Gebhardshausen	
Kreis Weßlar.			
Weßlar	Hr. Jäger.	Lüzelinden	Hr. Börner.
Launspach	" Wagner.	Braunfels, Schöffensgrund.	" Sauer, Verwalter.
Rechtenbach	" Collnott, P. P.	Hohensolms.	" Reichmann, (com.)
Aßlar-Greifstein	" Emmelius.		
Alsbach	Hr. Collnott, G.		

Einnehmer der directen Steuern und Gemeinde-Gefälle.

Kreis Coblenz.		
Empfangs-Bezirk oder Burgemeistereien.	Geschäftskreis.	Einnehmer.
Bassenheim	Die direct. Steuern u. Gemeindegefälle d. Burgemeist. desgl.	Hr. Kisselbach.
Coblenz u. St. Sebastian		" Reiß, (commiss.) f. Reg.-Secr.

Empfangs-Bezirk Burgemeist
 Rhens
 Birningen
 Bendorf
 Ehrenbreitstein
 Niederheimbad
 Charach
 Oberwes., W
 St. Goar, P
 Boppard
 Hallsenbach, L
 Obergondersh
 Castellau
 Kreuznach
 desgl.
 Hüffelsheim,
 Kirn, Monzu
 Langensonshei
 Sobornheim
 Stromberg, L
 heim
 Wallhausen,
 heim
 Winterburg
 Castellau
 Gemünden
 Kirchberg
 Ohweiler
 Rheinböllen
 Zell, für die 1
 " " " " 2
 " " " " u. 1
 Trarbach
 Söhren

Empfangs-Bezirk oder
Burgemeistereien.

Rhens
Wirningen
Bendorf
Ehrenbreitstein Ballendar

Geschäftskreis.

Die direct. Steuern u. Gemeindegefälle d. Burgemeist.
desgl.
Die directen Steuern zugleich v. Engers Kr. Neuw.
desgl.

Einnehmer.

vacat.
Hr. Beckbecker.
" Kopp, Dom. Rentm.
" Heppert.

Kreis St. Goar.

Niederheimbach, Ba-
charach
Oberwes., Wiebelsheim
St. Goar, Pfalzfeld
Boppard
Halsenbach, Brodenbach
Obergondershausen,
Castellaun

Die directen Steuern und Gemeindegefälle.

Hr. Wagner.

desgl.

desgl.

desgl.

desgl.

desgl.

" Hörter.
" Mertitsch zu St. Goar
" Kummel.
" Gordier zu Oberfell.
" Görres zu Castellaun.

Ist zugleich Empfänger von Castellaun Kr. Simmern

Kreis Kreuznach.

Kreuznach
desgl.
Hüffelsheim, Mandel
Kirn, Monzingen

Die directen Steuern, Brandversicherungsbeiträge,
Nebengefälle und Kreis-Baukasse
Die Gemeinde-Gefälle
Directe Steuern und Gemeinde-Gefälle
desgl., aber von Monzingen
nur die directen Steuern.

Hr. Benzel.

Langenlonsheim
Sobernheim
Stromberg, Walbalges-
heim
Wallhausen, Windes-
heim
Winterburg

Die directen Steuern und Gemeinde-Gefälle
desgl.
desgl.
desgl.
desgl.

" Schnabel.
" Raunheim zu Kreuzn.
" Schmidt
" v. Strenge, Assistent.
" Rech.
" Doinet I.
" Dötsch zu Münster.
" Mühlfelder zu Win-
desheim.
" Doinet II. zu So-
bernheim.

Kreis Simmern.

Castellaun
Gemünden
Kirchberg
Dhlweiler
Rheinböllen

Die direct. Steuern u. Gemeinde-Gefälle. Ist zugleich
Einnehmer v. Obergondershausen, Kr. St. Goar
Die directen Steuern und Gemeinde-Gefälle.
desgl.
desgl.
desgl.

Hr. Görres.

" Knebel.
" Graff.
" Mallmann zu Simrn.
" Groos.

Kreis Zell.

Zell, für die 1. Section
" " " 2. " " u.
Enheim u. Blankenrath
Erarbach
Sohren

Die directen Steuern und Gemeinde-Gefälle
desgl.
desgl., zugleich Empfäng. des
Wolfer Schaffneis u. Enkircher Probstei-Fonds
Die directen Steuern und Gemeinde-Gefälle

Hr. Maas.
" Welter.

" Meier.
" Schmidt zu Büchen-
beuren.

meister.

osen.
uch Notar.

heim.
an.
wer.

nach, (Com
zu Antweiler
desgl.)
(Verwalter.)

nann, (Com
g, (desgl.)
berg, Notar,
iff.)

1 Hönningst.
(commiss.)

rg.
örfer, (com

. Verwalter.

Verwalter.

nn, (com.)

hmer.

sch.
(commiss.) f.
ieert.

Empfangs-Bezirk oder
Burgemeistereien.

Cochem, Vommern
Garden, Kreis
Eller
Kaiserseich
Lutzerath

Andernach, Sect. I.
— II.

Burg Brohl
Mayen
Münstermaifeld — I.
— II.

Pösch
St. Johann

Abenau, Brück
Aremberg

Kellberg
Wirneburg, Kempenich

Ahrweiler
Alfenahr
Gelsdorf
Königsfeld
Remagen
Sinzig, Niederbreisig

Engers

Leutesdorf

Linz

Unkel

Stadt Neuwied, die Bur-
gemeistereien Heddes-
dorf u. Ahnhausen
Dierdorf, Puderbach u.
Niederwambach

Kreis Cochem.
Geschäftskreis.

Die directen Steuern und Gemeinde-Gefälle
desgl.
desgl.
desgl.
desgl.

Kreis Mayen.

Die directen Steuern und Gemeinde-Gefälle
desgl.
desgl.
desgl.
desgl.
desgl.
desgl.

Kreis Aidenau.

Die directen Steuern und Gemeinde-Gefälle
desgl.
desgl.
desgl.

Kreis Ahrweiler.

Die directen Steuern und Gemeinde-Gefälle
desgl.
desgl.
desgl.
desgl.
desgl.

Kreis Neuwied.
A. Immediat-Gebiet.

Die directen Steuern
Die Gemeinde-Gefälle
Die directen Steuern und Gemeinde-Gefälle

Die directen Steuern
Die Gemeinde-Gefälle
Die directen Steuern und Gemeinde-Gefälle

B. Mediat-Gebiet.

Die königlichen Steuern
desgl.

Einnehmer.

Hr. Koch.
" Lenz.
" Löwen zu Ediger.
" Chenal z. Dingenheim
" Pabst.

Hr. Matoni.
" Zimmermann.
" Louvens.
" Sauerborn.
" Krechel.
" Langen zu Konf.
" Wolf.
" Kunze z. Obermendig.

Hr. Sabel.
" Knoblich zu Ant-
weiler.
" Koll.
" Schüler.

Hr. Hgès.
" de Cassaulr.
" Fachbach O. A.
" Fleischer.
" Limbach.
" Neumerdt.

Hr. Kopp zu Bendorf.
" Diestelkamp.
" Zimmermann, Do-
mänen-Kentmeister zu
Linz.
" Rademacher.
" Köhr, in Linz.
derselbe.

Hr. Fey.
" Schüller.

Empfangs-
Burgemeist

Alsbach, Altes
Neuerburg,
Stadt Neuwied
Heddesdorf
Ahnhausen
Dierdorf
Puderbach
Niederwambach

Gemeinde Ob
Altenwied
Neuerburg
Neustadt
Anmerk.

Altenkirchen,
Flammersfeld
Damm

Wissen, Fri-
Daaben, Gel-
Wissen
Friesenhagen
Kirchen

Weslar
Alsbach u. L.
Hohenfolms
Lützelinden
Nechtenbach

grund
Braunfels
Alstar-Greif
Anmerk.

Forst-
Oberförst

Hr. Weber,
" Kirchhof
" Humann
" Koffler,

Empfangs-Bezirk oder
Burgemeistereien.

Geschäftskreis.

Empfänger.

Asbach, Altenwied,
Neuerburg, Neustadt
Stadt Neuwied
Heddesdorf
Ahnhausen
Dierdorf
Puderbach
Niederwambach exclus.

Die königlichen Steuern und Gemeinde-Gefälle
Die Gemeinde-Gefälle
desgl.
desgl.
desgl.
desgl.
desgl.

Hr. Schwambach in
Asbach.
" Casar.
14 verschiedene.
desgl.
10 desgl.
5 desgl.
Hr. Zimmermann zu
Nodenbach.
" Hachenberg.
2 Personen.
6 —
3 —

Gemeinde Oberdreiß
Altenwied
Neuerburg
Neustadt

desgl.
desgl.
desgl.
desgl.

Anmerk. Die Gemeinde-Einnehmer werden im ganzen Standesgebiete alle drei Jahr ersetzt.
Die Einnehmer der Fürstlichen Grundsteuer, s. unter den Standesherrlichen Beamten.

Kreis Altenkirchen.

Altenkirchen, Weierbusch
Flammersfeld
Hamm

Die directen Steuern und Gemeinde-Gefälle
desgl.

Hr. Deubel.
" v. Coll.
" Weber z. Dypergau.
" Quarz zu Pracht.
" Rothkessel zu Geb-
hardsheim.
" Stock zu Schächten.
" Gockus.
" Stein.

Wissen, Friesenhagen
Daaden, Gebhardsheim
Wissen,
Friesenhagen
Kirchen

Die directen Steuern
Die Gemeinde-Gefälle
Die directen Steuern
Die directen Steuern und Gemeinde-Gefälle
Die Gemeinde-Gefälle
desgl.

Die directen Steuern und Gemeinde-Gefälle

Kreis Wehlar.

Wehlar
Asbach u. Launspach
Hohensolms
Lützelinden
Rechtenbach u. Scheffen-
grund
Braunfels
Aßlar-Greifenstein

Die directen Steuern und Gemeinde-Gefälle
desgl.
desgl.
desgl.
desgl.

Hr. Brannet.
" Pfeiffer.
" Bauer z. Hohensolms.
" Traunor.
" Blume.

derselbe.
" Bauer z. Hohensolms.

Anmerk. Die Einnehmer der Grundsteuer, s. Standesherrl. Beamten.

Königliche Forstverwaltung.

Forstinspektion Coblenz. Forstinspector, Hr. Nitgen.

Oberförsterei Aidenau. Oberförster, Hr. de Cassaux. Oberförsterei Coblenz. Ober-
förster, Hr. Keck.

Hr. Weber,	Förster	zu Aremberg.
" Kirchhoff,	"	" Kempenich.
" Humann,	"	" Boos.
" Koffler,	"	" Driesch.

Hr. Hoffmann,	Förster	zu Kolbensteinerhof,
" Förster,	"	" Försterhof.
" Schüller,	"	" Gils.
" Emsbach,	"	" Mallendar.

Hr. Hamacher, Förster zu Uelmen.
 „ Pung, „ „ Birneburg,
 „ Reinhard, (inter.), „ „ Kaltenborn.
 „ Mühleiter, dgl. „ „ Bongard.
 „ Kircher, „ „ Lengersberg.

Oberförsterei Kirchen.

Hr. Eckert, gnt. v. Roques-Maumont, Oberf.

Hr. Dörner, Förster zu Eutebach.
 „ Meyer, „ „ Daaden.
 „ Trips, „ „ Gebhardshaim.
 „ Birkenbäl, „ „ Altenkirchen.
 „ Schmalowsky, „ „ Horhausen.

Forstinspektion Simmern. Hr. v. Horn, Forstmeister. (N. A. 4.)

Oberförsterei Castellau.

Hr. Eberts, Verwalter, adint. Kreisförster.

Hr. Gerdom, Förster zu Laubach.
 „ Cornelius, „ „ Castellau.
 „ Fein, „ „ Uhsen.
 „ Quicker, Corpö, „ „ Kreis.
 „ Jäger, adint. „ „ „
 „ Steiner I., „ „ „ Faas.
 „ Scholz, adint. „ „ „ Keef.
 „ Steiner II., „ „ „ Werlau.

Oberförsterei Kirchberg. Oberförster vacat.

Hr. Bauer, Förster zu Densen.
 „ Mittnacht, „ „ Maisborn.
 „ Höhne, „ „ Söhren.
 „ Ehlen, „ „ Fronhofen.

Oberförsterei Neupfalz. Oberförster, Hr. Helwing.

Hr. Melsheimer, Mar. zu Dörrebach.
 „ Kaul, „ „ Reichenbacherhof.

Hr. Siftig, Förster zu Knopshoff.
 „ Wienen, (Reitender) „ Kell.
 „ Melsheimer, J. „ „ Westum.

Oberförsterei Krosdorf.

Hr. Meier, Oberförster. (N. A. 4.)

Hr. Langendörfer, Förster zu Salzböden.
 „ Beth, „ „ Stoppelberg.

Oberförsterei Enteußul.

Hr. Racher zu Sobernheim, Oberförster.

Hr. Schmiedebach, Först. zu Seebach.
 „ Reichel, „ „ Pferdsfeld.
 „ Hahn, „ „ Gebroth.
 „ Melsheimer, Jr. „ „ Allensfeld.
 „ Klein, „ „ Sponheim.
 „ Mainone, „ „ Tiefenbach.

Hr. Schraube, Förster zu Cappel.
 „ Biering, „ „ Lösbaiern.
 „ Born, „ „ Dhaun.
 „ Lucas, „ „ Gschweifer.

Hr. Jansen, Förster zu Thiergarten.
 „ Utsch, „ „ Bacharach.

Forstkassen.

Hr. Hitt zu Simmern. Rendant für die Reviere Castellau, Kirchberg und Neupfalz.

Die Forstkassen der übrigen Reviere sind den Kreis u. resp. Renteikassen einverleibt.

Communal-Forst-Aufsichts-Beamte.

Kreis.	N a m e n.	Wohnort.	Kreis.	N a m e n.	Wohnort.
Adenau	Hr. Schnell, Kreisförst.	Adenau	Mayen	Hr. Gumbel, Kreisförst.	Mayen.
Ahrweiler	„ Rebel desgl.	Ahrweiler	Neuwied	„ Mand, desgl.	Linz
Altenkirchen	„ Eckert, v. Roques-Maumont, f. Kgl. Oberf.	Kirchen.	St. Goar	„ Andrä, desgl.	Schöneck bei Boppard
Coblenz	„ Keef desgl.	Coblenz	Simmern	„ Eberts, desgl.	Simmern
Cochem	„ Brinius(adint.)Kreisf.	Cochem	Wetzlar	„ Meier, f. Kgl. Oberf.	Krosdorf
Creuznach	„ v. Meßen desgl.	Creuznach.	Zell	vacat.	

N a m e n
 Hr. de Laffan (N. A. 4.)
 „ Schmidt, Spector.
 „ Esner, B.
 „ Rebel, B.
 „ Mertitsch,
 „ van dem
 „ Jacobi, B.
 „ Schmälting
 „ Wagenführ
 „ Kell,
 „ Franke, B.
 Hr. Behr, B.
 „ Stratman
 Kreis.
 Adenau
 Ahrweiler
 Altenkirchen
 Coblenz
 —
 Cochem
 Creuznach
 Mayen
 Neuwied
 Simmern
 St. Goar
 Wetzlar
 Zell

Königliche Baubeamte.

Name und Stand.	Geschäftskreis.	Wohnort.
Hr. de Lassaulx, Bauinspector. (N. N. 4.)	Die Landbauten in den Kreisen Coblenz, St. Goar, Kreuznach, Simmern, Cochem, Zell.	Coblenz.
„ Schmidt, Ob.-Weg-Bau-Ins- pector. (N. N. 4.)	Die obere Leitung der Wegbauten im Reg.-Bez.	dieselbst.
„ Eisner, Wasser-Bau-Inspect.	Die Wasserbauten des Rheines, der Lahn und der übrigen Nebenflüsse. Die der Ahr nur von der Einziger Brücke an.	dieselbst.
„ Rebel, Bauinspector	Die Landbauten in den Kreisen Altenkirchen, Neuwied, Weßlar, Ahrweiler, Mayen, Aidenau.	dieselbst.
„ Mertitsch, Weg-Baumeister	Der Wegbau-Bezirk der Eifel.	Mayen.
„ van dem Bergh, Bauinspect.	Die Wasserbauten der Mosel und Ahr, letztere oberhalb der Einziger Brücke.	Coblenz.
„ Jacobi, Weg-Baumeister	Der Wegbau-Bezirk Nahe	Kreuznach.
„ Schmälting, desgl.	„ „ Niederrhein	Coblenz.
„ Wagenführ, desgl.	„ „ Oberrhein	dieselbst.
„ Kell, desgl. (prov.)	„ „ Westerwald	Altenkirchen
„ Franke, Brückenmeister.	Die stehende Rheinbrücke bei Coblenz.	Coblenz.
	Communal-Baumeister.	
Hr. Behr, Bauinspector	Die Communal-Bauten des Kreises Kreuznach	Kreuznach.
„ Stratmann, Baumeister	„ „ „ „ St. Goar	St. Goar.

Medizinal-Personen.

Kreis.	Kreis-Physikus.	Kreis-Chirurgus.	Kreis-Thierarzt.
Aidenau	Hr. Dr. Weg. (N. N. 4.)	Hr. Herzog.	Hr. Mecke zu Coblenz, Veterinair-Assessor u. Dep.-Thierarzt für die Kreise Altenkirchen, Coblenz, Neuwied, und von St. Goar d. Burgemeistereien Boppard, Brodenbach u. Obergondershausen.
Ahrweiler	„ „ Oberstadt zu Remagen.	„ Hey zu Altenahr.	
Altenkirchen	„ „ Timpe.	„ Mayer O. A.	
Coblenz	„ „ Settegast, Med.-Rath	„ Hecking f. d. linke Rheinseite O. A.	
	— — —	„ Krauß zu Vallendar für die rechte Rheinseite.	
		„ Jung.	
Cochem	„ „ Comes, Hofrath.	„ Dr. Dankelmann.	Hr. Collig zu Simmern, die Kreise Simmern u. Zell u. den übrigen Theil von St. Goar.
Kreuznach	„ „ Prieger, erster Brunnen- und Bade-Arzt, Hofrath. (N. N. 4.) (B. L. 3. (C. H. M. V.)		
	„ „ Moll zu Andernach.	„ Bamberger.	Hr. Schlecht zu Mayen, die Kreise Aidenau, Ahrweiler, Cochem u. Mayen.
	„ „ Klein zu Linz.	„ Droberg zu Linz.	
	„ „ Laymann.	„ Ehlberger.	
Mayen	„ „ Heußner zu Boppard.	„ Dr. Hempel.	Hr. Becker zu Kreuznach, für den Kreis gleichen Namens.
Neuwied	„ „ Paulitzky.	„ Meirer.	
Simmern		„ Dr. Haack.	Hr. Rademacher zu Weßlar für den Kreis Weßlar.
St. Goar	vacat.		
Weßlar			
Zell			

ff.
rf.
n.
erg.
ul.
verförster.
d.
n.
h.
t.
er.
ten.
h.
falz.
ibt.
Wohnort.
Mayen.
Linz
Schöneck bei
Boppard
Simmern
Krosdorf

Nebst den angestellten Königlichen Kreisphysikern bestanden noch das Physikats-Examen die
 Dr. Dr. Hr. Pressar zu Ahrweiler, Laymann zu Coblenz, Lohmeier zu Sobernheim, Teschenmacher
 zu Mayen und Groos zu Weßlar.

Wundärzte. Classe I.

Kreis.	Wohnort.	N a m e.	Kreis.	Wohnort.	N a m e.
Aldenau	Aldenau	Hr. Drobegg.	Creuznach	Langenlons-	Hr. Pies, F.
Ahrweiler	Ahrweiler	" Falkenbach.	"	heim	" Birkhold.
Altentkirchen	Hamm	" Gerhards.	"	Schweppen-	" Beringer.
"	Wissen	" Höfer.	Mayen	hausen	" Fuchs.
Coblenz	Coblenz	" Finke, Med.-Ass.	"	Niedermendig	" Junck.
"	"	" Frost.	Simmern	Rheinbrohl	" Eichler.
"	Rhens	" Pies, F. A.	Weßlar	Arsbach	" Aschmann.
Creuznach	Creuznach	" Grimmel.	"	Weßlar	

Chirurgen aus früherer Zeit.

Kreis.	Wohnort.	N a m e.	Kreis.	Wohnort.	N a m e.
Altentkirchen	Altentkirchen	Hr. Meyer.	Neuwied	Leutesdorf	Hr. Vogel.
"	Schöneberg	" Schindler.	Weßlar	Weßlar	" Heizenberger.
"	Daaden	" Weit.	"	Niederkleen	" Donick.
Coblenz	Coblenz	" Daum.	Simmern	Simmern	" Ehlberg.
"	Bendorf	" Haubold.	"	Castellum	" Piefenbach.
Cochem	Wolmerath	" Decking, J. G.	"	Gemünden	" Wirth.
Mayen	Mayen	" Bamberger.	Zell	Zell	" Pohle.
"	Andernach	" Kersten.	"	Enkirch	" Koch.
Neuwied	Einzig	" Meyer.	"	Irmenach	" Haack.

Nebst den Königlichen Kreischirurgen bestanden noch das forensische Examen H. Höfer zu
 Wissen, Grimmel zu Creuznach und Kersten zu Andernach.

Wundärzte. Classe II.

Kreis.	Wohnort.	N a m e.	Kreis.	Wohnort.	N a m e.
Coblenz	Coblenz	Hr. Christ.	St. Goar	Boppard	Hr. Johns.
"	Bendorf	" Schröder.	"	St. Goar	" Kuhn.
"	Rübenach	" Schaller.	Weßlar	Weßlar	" Schuchard.
"	Ehrenbreitst.	" Jonas.	"	"	" Werner.
Cochem	Kaisersesch	" Herrmann.			

Thierärzte.

Kreis.	Wohnort.	N a m e.	Kreis.	Wohnort.	N a m e.
Coblenz	Coblenz	Hr. Mecke, Dep.-Thier-	Mayen	Mayen	Hr. Schlecht, Kr.-Thier-
"	"	Arzt.	"	"	Arzt.
Cochem	Cochem	" Wiegell.	"	Münstermai-	" Bauer.
Creuznach	Creuznach	" Gerhartz.	"	feld	" Schwil.
"	"	" Becker, Kr.-Thier-	"	Mayen	" Collig.
"	"	Arzt.	Simmern	Simmern	
"	"	" George.			

Apotheker.

Kreis.	Wohnort.	N a m e.	Kreis.	Wohnort.	N a m e.
Aldenau	Aldenau	Hr. Weber.	Altentkirchen	Altentkirchen	Hr. Zinken.
Ahrweiler	Ahrweiler	" Staud.	"	Wissen	" Pichardt.
"	Remagen	" Storck.	"	Kirchen	" Krämer.
"	Niederbreisig	" Lesaulnier.	"	Daaden	" Bellingradt.

Kreis.	Wohnort.	N a m e.	Kreis.	Wohnort.	N a m e.
Coblenz	Coblenz	Hr. Mohr, Med.-Aff.	Mayen	Mayen	Hr. Hupp.
"	"	" Billig.	"	Udernach	" Nuspenen.
"	"	" Zentner.	"	Münstermai-	" Settegast.
"	"	" Wolf.	Neuwied	feld	" Bendten.
"	"	" Blank, Prov.	Simmern	Linz	" Sommer.
"	Ehrenbreitst.	" Hartmann.	"	Simmern	" Euler.
"	Winningen	" Schlickum.	Coblenz	"	" Rothberger.
Creuznach	Creuznach	" Neem.	"	Ballendar	" Göbel.
"	"	" Bempel, Prov.	Cochem	Bendorf	" Rettstätter.
"	"	" Dolsdorf, Prov.	"	Cochem	" Sauer.
"	Kirn	" Kühn.	Simmern	Creis	" Oberhimmenghoven,
"	"	" Fickeisen.	"	Cassellaun	Prov.
"	Stromberg	" Mai, Prov.	"	"	" Dster.
"	Sobornheim	" Wandesleben.	Wetzlar	Kirchberg	" Webber.
St. Goar	St. Goar	" Jhl.	"	Wetzlar	" Niepe.
"	Bacharach	" Heusler, Prov.	Zell	"	" Göres.
"	Boppard	" Genius.	"	Zell	" Pfeiffer.
"	Oberwesel	" Diebrich, Prov.	"	Trarbach	

Schul-Inspectoren.

a. katholische.

Kreis.	N a m e.	Wohnort.	Der Amtsbering umfaßt die Burgemeistereien:
Adenau	Hr. Hoffmann, Pfarrer	Netterath	Birneburg und Kellberg.
—	" Meyer, desgl.	Adenau	Kempenich und die Gemeinden Adenau, Dümpelfeld, Herschbroich und Kaltenborn (Burgemeisterei Adenau), Hönningen, Kesseling, Lind (Burgemeisterei Brück) und Baarweiler (Burgemeisterei Aremberg).
—	" Kaltenborn, desgl.	Reifferscheid	Die übrigen Gemeinden der letzt genannten drei Burgemeistereien.
Ahrweiler	" Weber, desgl.	Gelsdorf	Ahrweiler, Altenahr, Gelsdorf, Remagen.
—	" Knoll, desgl.	Waldorf	Königsfeld, Niederbreisig, Sinzig.
Altenkirchen	" Strauß, Dechant	Unkel	Altenkirchen, Flammersfeld, Friesenhagen, Hamm, Weyerbusch, Wissen.
—	" Simonis, Pfarrer	Fischbach	Daaden, Gebhardshain, Kirchen.
Coblenz	" Holzer, Pfarrer, (N. A. 4.)	Coblenz	Stadt Coblenz.
—	" Hürter, desgl.	Güls.	Die Landgemeinden der Oberburgemeisterei Coblenz und die Burgemeistereien St. Sebastian, Bassenheim, Winningen und Rhens.
—	" Geschwind, desgl.	Ehrenbreitst.	Ehrenbreitstein, Ballendar, Bendorf.
Cochem	" Friedrichs, desgl.	Moselfern	Cochem, Carden, Creis, Pommern.
—	" Burkhard, desgl.	Eller	Lutzerath, Eller, Kaisersesch.
Creuznach	" Stanger, Dechant	Creuznach	Creuznach, Hüffelsheim, Mandel, Langensönsheim.
—	" Valle, Pfarrer, (N. A. 4.)	Sobornheim	Sobornheim, Winterberg, Kirn, Monzingen.

Kreis.
 Mayen
 —
 Neuwied
 —
 Simmern
 —
 St. Goar
 —
 Wetzlar
 Zell
 Coblenz,
 Mayen,
 Ahrweiler
 St. Goar
 Creuznach
 Simmern
 —
 Zell
 Altenkirchen
 Wetzlar
 —
 Lehrer:
 roth II., Ni
 handarbeiten

Kreis.	N a m e.	Wohnort.	Der Amtsbering umfaßt die Bürgermeistereien:
Mayen	Hr. Mertens, Pfarrer	Mayen	Mayen, St. Johann.
—	" Kraft, desgl.	Miesenheim	Andernach, Burgbrohl.
—	" Fergen, desgl.	Metloch	Polch, Münstermaifeld.
Neuwied	" Reutkirch, desgl.	Heimbach	Engers.
—	" Berresheim, desgl.	Linz	Linz, Leutesdorf.
—	" Strauß, Dechant	Unfel	Unfel.
Simmern	" Knöppel, Pfarrer	Rheinbollen	Castellaun, Simmern, Rheinböllen.
—	" Nüttger, desgl.	Kirchberg	Kirchberg, Gemünden, Ohlweiler.
St. Goar	" Klein, desgl.	Bacharach	St. Goar, Oberwesel, Wiebelsheim, Bacharach, Niederheimbach, Boppard.
—	" Klütch, Dechant	Oberwesel	Brodenbach, Obergondershausen, Hallsenbach, Pfalzfeld.
Weßlar	" Wolf, Pfarrer	Weßlar	Des ganzen Kreises.
Zell	" Scherer, desgl.	Merl	desgl.

h. evangelische.

Coblenz, Mayen, Ahweiler	Hr. Schöler, Superintendent der Synode Coblenz	Winningen	Die drei Kreise der Synode.
St. Goar	Hr. Schneegans, Superint. d. Syn. Kreuznach, (N. N. 3.)	Kreuznach	Den ganzen Synodal-Bezirk Kreuznach.
Kreuznach	Hr. Dertel, desgl. der Synode Sobernheim	Sobernheim	— — Sobernheim.
Simmern	Hr. Bäck, desgl. d. Synode Simmern, (N. N. 3.)	Simmern	Simmern, Rheinböllen, Ohlweiler.
—	Hr. Bäck, Pfarrer	Gödenroth	Castellaun, Kirchberg, Gemünden.
Zell	Hr. Pfender, Superintendent d. Syn. Trarbach, (N. N. 3.)	Enkirch	Den ganzen Synodal-Bezirk Trarbach.
Altenkirchen	Hr. Müller, Pfarrer	Flammersfeld.	Die Kirchspiele Altenkirchen, Allmersbach, Birnbach, Mehren, Schönberg, Flammersfeld, Hamn, Kirchen, Freusburg, Gebhardshain und Daaden.
Weßlar	Hr. Schmidtborn, Superintendent d. Syn. Weßlar, (N. N. 4.)	Weßlar	Den Synodal-Bezirk Weßlar.
—	Hr. Wolly, Pfarrer	Hohensolms	Das Landesgebiet Solms-Lich.

Höhere evangelische Bürgerschule zu Coblenz.

Lehrer: H. Arnold, Zimmermann im Französischen; Bungeroth I., Steinhausen; Bungeroth II., Nimbach; Gotthard im Zeichnen, Wirtgen. Frä. Beyda, Frä. Schindler in weiblichen Handarbeiten.

Sonstige Behörden und Beamte.

Die Provinzial-Eichungs-Commission in Coblenz.

Dirigent, Hr. Mähler, Ober-Burgemeister zu Coblenz, f. Gemeinde-Verwaltung.
Mechanicus, Hr. Saum, Friedr.

Das Schiffs-Eichamt zu Coblenz.

Dirigent, Hr. Elsner, Wasser-Bau-Inspector.
Schiffvermesser, Hr. Hoffmann.

Die Badeverwaltung zu Vertrich, im Kreise Cochem.

Inspector, Hr. v. Falkofsky, Major a. D. (E. R. 2.) Arzt, Hr. Dr. Wieler.

Arrest- und Corrections-Haus zu Coblenz.

Vorsteher, Hr. Larenz, Ob-Inspector. Hausarzt, Hr. Dr. Beermann. Wundarzt, Hr. Christ.

Communal-Verwaltung der Stadt Coblenz.

Ob-Burgemeister, Hr. Mähler, f. Gemeinde-Verwaltung.
Beigeordnete, Hr. Zimmermann, Hr. Clemens.
Secretäre, Hr. Schnitzler, Hr. Brache. Letzterer für den Civilstand.
Canzelisten, Hr. Stephani, Hr. Jar.
Stadtdiener, Kurz, Koffler.

Stadt-Räthe.

H. Arnold Ch., Bädeler K., Clemens E., Dietz H. J., Fassbender W., Geiselsbrecht J. F.,
Haslachter C., Hergt N. F., Hölscher S., Kehrman H., Lambrecht N., Longard Just.-Rath,
Maas F., Mantel P., Maret J., Menn Job., Mohr C., Rechtman H., Reiff J., Schafhausen H.,
Schmer W., Siegert G., Steinebach C. Th., Tesche C., Dr. Wollersheim, Zentner G.

Polizei-Verwaltung der Stadt Coblenz.

Director, Hr. Mähler, Ob-Burgemeister, f. vorher.
Inspector, „ Wegely, (E. R. 2.) | Commissär, Hr. Mühlenhoff.
Secretäre, „ Heil I., Hr. Krauthoff. | Sergenten, H. Busch, Hänsgen, Kahl,
Secretär-Gehülfe, Hr. Heil II. | Krumm.

Handels-Kammer zu Coblenz.

Präsident, Hr. Tesche, C.
Mitglieder, Hr. Bohn F., Clemens Sim., Leroy A., Pachten J., Schmer W.
Freihafen-Meister, Hr. BIRTH.
Wollmarkts-Beamten. Marktmeister, Hr. Eichacker. Waagemeister, Hr. Angelo.

Bürger-Hospital.

Director, Hr. Mähler, Ob-Burgm., f. vorher. | Arzt, Hr. Dr. Beermann.
Nendant u. Secretär, Hr. Schnitzler. | Wundarzt, Hr. Hecking.
Stadt-Bibliothek. Bibliothekar, Hr. Schnitzler.

Pfand-Haus.

Direction: Hr. Mähler, Ob-Burgemeister, f. vorher, Hr. Arnold Ch., Hr. Tesche, C.
Taxator, „ Hess, Controlleur, vacat., Empfänger und Secretär, Hr. v. Vacano.

Städtische Verwaltung zu Kreuznach.

Ober-Burgemeister, Hr. Busch, f. Gemeinde-Verwaltung.
Beigeordnete: I. H. Potthoff, Kaufmann. II. v. Ströbel, Gutsbesitzer.

H. Busch, D
frenbar, D

Präsident.

H. Koss, G
(R. N. 3.
(R. 3. m.
Baurath l
Forstrath
u. Schult
Assessoren.
Referendar

H. Köller,
Rath, v.
heimer, b

H. Kremer
Brabender
Kanzlisten.
Kataster-P

Landrentmeist
Buchhalt
Unterperso
richs, M

Krei
Bergheim

Bonn

Guskirchen
Gummersba
Cöln, Landf
Cöln, Stadt
Mülheim an
Rheinbach
Sieg-Kreis
Waldbrohl
Wippersfürth

Verwaltung der Badeactien-Gesellschaft daselbst.

H. Buß, Ob.-Burgemeister, Dr. Prieger, Hofrath, f. Aerzte, Loffen, Postdirector, Ebretz, Res-
freund, Fellner, Rentner.

C. Regierung zu Cöln.

Präsident. Hr. v. Gerlach. (R. A. 2. m. St. u. C.) (R. St. 2.)

Räthe.

H. Koss, Geh. Ob.-Reg.-Rath, Dirigent I. u. Stellvertreter des Präsid. in Abwesenheits-Fällen.
(R. A. 3. m. C.) Kolschhausen, Ob.-Reg.-Rath und Gen.-Inspect. des Katasters, Dirigent II.
(R. 3. m. C.) Frhr. v. Münch-Bellinghausen. (R. A. 4.) Rose, Kassenrath. Hebrodt, auch
Baurath I. II. (R. A. 4.) Dr. Merrem, Med.-Rath I. (R. A. 4.) Frhr. v. Winzingerode,
Forstrath II. O. R. Jzig II. Simon I. Birk, Justitiarius I. II. Schweizer, kathol. Geistl.
u. Schulrath, Domherr zu Cöln. (R. A. 3.) Grasshoff, evangel. Geistl. u. Schulrath.

Assessoren. H. Wiethaus, Graf v. Schlaben.

Referendarien. H. Meyer, Wülfing.

Secretäre.

H. Köller, Rechn.-Rath, Grote, Petrasch, Becker, Schmitz, Consist.-Assessor, Schmidt, Rechn.-
Rath, v. Cozhausen, Züsch, Ruland, Meyer, Forst, Berkenkamp, Lieven, Assistent, Herges-
heimer, desgl., (C. R. 2.) (R. G. 5.) Adolph, desgl. Hptm. a. D., Becker, jun. desgl.

Bureau-Assistenten und Supernumerarien.

H. Kremer, Lieut. a. D., Weber, v. Zweidorf, Wolters, Worms, Josten, Breiderhoff, Metzge,
Brabender.

Kanzlisten. H. Schmidt, Inspect. u. Sporkalkassen-Rendant, Ludwig, Frank, Doll, Perker.
Kataster-Bureau. Vorsteher, H. Dört, Steuerrath, Wirth u. Dabs, Assistenten.

Regierungshauptkasse.

Landrentmeister Hr. Fischer (R. A. 4.) H. Esser, Cassier., Gerwien, Ob.-Buchhalter, Schirmer.
Buchhalter, Martens, desgl., Küpper, desgl., Dussault, Kassenschreiber, Selb, desgl.

Unterpersonale. Botenmeister, Hr. Schenk. (C. R. 2.) (R. G. 5.) (S. V. M.) Boten, Hein-
richs, Mohr, Schietsch, Leuchert. Hauptkassendiener, Bahr, Schilling.

Kreis-Beörden.

Kreise.

Bergheim
Bonn
Euskirchen
Gummersbach
Cöln, Landkr.
Cöln, Stadtkr.
Mülheim am Rhein.
Rheinbach
Sieg-Kreis
Waldbrohl
Wipperfürth

Landräthe.

Hr. Frhr. Raiz v. Frenz zu Schlenderhahn,
Kammerherr.
" v. Hymmen, Geh. Reg.-Rath, Lieutn. a.
D. (R. A. m. 3. C.) (C. R. 2.)
" Schröder.
" v. Ernsthausen, Major.
" v. Simonis auf Haus Bogelsang (R. A. 4.)
" Heister, Polizei-Director. (R. A. 4.)
" Schnabel. (R. A. 3.)
" v. Imhoff. (R. A. 4.) (C. R. 2.)
" Frhr. v. Ed, Kammerherr.
" Sonnore, Rtmstr. a. D. (C. R. 2.) (R. G. 5.)
" Schumacher.

Kreissecretäre.

Hr. Fuchs zu Quadraath, b.
Schlenderhahn.
" Eiler.
" Clemens.
" Reinsbagen.
" Pistor zu Cöln.
" Hochstädter.
" Schüller.
" Gummersbach.
" Röder.
" Plasmann.
" Müller.

Christ.
brecht J. F.
Just.-Rath,
Jaschhausen S.
G.

gen, Kahl,

C.

Kreis-Deputirte. (Stellvertreter der Landräthe.)

Kreise.	Name und Stand.	Wohnort.
Bergheim	Hr. Frhr. v. Kollshausen, Ritterguts-Besitzer.	Türnich.
"	" " v. Wallbot-Bornheim.	Bergerhausen.
"	" " v. Böselager, Gutsbesitzer.	Bonn.
"	" " v. Carnap, Ritterguts-Besitzer u. Bürgermeister (N. A. 4.)	Bornheim.
Euskirchen	" Krewel, Gutsbesitzer.	Zwiel.
"	" Oberz, desgl.	Weiser.
Gummersbach	" Heuse, Kaufmann.	Gummersbach.
"	" Reichenbach, Beigeordneter.	Strombach.
Cöln, Landfr.	" v. Grothe, Gutsbesitzer.	Cöln.
"	" v. Kempes, desgl.	dieselbst.
Mülheim am Rhein	" Frhr. v. Elz-Rübenach, Gutsbesitzer.	Wahn.
"	" Hohenschütz, desgl.	Meilenforst.
Rheinbach	" Jordans, desgl.	Lüftelberg.
"	" Frhr. v. Böselager, desgl.	Pappenhoven.
Sieg-Kreis	" " v. Lavatte-St. Georg., desgl.	Haus Ducl.
"	" " v. Lö, desgl.	Wiffem.
Waldbröl	" Steininger, Steuer-Einnehmer.	Waldbröl.
"	" Mittelacher, Bürgermeister.	Denklingen.
Wipperfürth	" v. Fürstenberg, Ritterguts-Besitzer.	Heiligenhoven.
"	Die zweite Stelle ist vacant.	

Directe Steuer-Verwaltung.

Steuer-Controlloure.

Controlloure.	Controll-Bezirke.	Controlloure.	Controll-Bezirke.
Hr. Bütgenbach, Insp.	Kreis Cöln, Stadt u. L.	Hr. Kolter zu Zülpich	Kr. Bergheim-Euskirch.
" Wenzel	" Rheinbach.	" Spohr	" Bonn.
" Court I.	" Sieg.	" Hölcher	" Mülheim.
" Breiderhoff zu Uckerath	" Bergheim.	" Caroli in Runderath	" Gummersbach.
" Court II.	" Waldbröl.	" Vierlüh, Fortschreiber-Commiss.	" Bergheim.

Kreiskassen sind nicht vorhanden, weil die Elementar-Einnehmer in directer Verbindung mit der Reg.-Hauptkasse stehen.

Domainen-Rentmeister.

Rentamt.	Rentmeister.	Rentamt.	Rentmeister.
Bonn	Hr. de Clär, Dom.-Rath (N. A. 4.)	Königswinter	Hr. Schmitz.
Cöln	" Lügler, desgl.	Mülheim	" Hellinger Dom.-Rath.

Gemeinde-Verwaltung.

I. Kreis Bergheim.

Bürgermeister.	Bürgermeistereien.	Bürgermeister.	Bürgermeistereien.
Hr. Doffs	Bedburg.	" Frhr. v. Waldbott-	Blagheim, Buir.
" Fleischheuer	Bergheim.	Bornheim zu Bergerhausen	

Bürgermeister
 Hr. Frhr. v. C
 Kirchherten
 " Kessel
 " Witz
 " Wolf
 Hr. Dppenhoff
 Burgm., N
 " Mattonet-
 burg
 " Frhr. v. G
 N. 4.)
 " Karth
 Hr. Geller, (
 " Wachendor
 " Winterscha
 " Grooven
 " Geller
 " Barth (co
 " Vermesfu
 Hr. Beckenbach
 zu Stroml
 " Hoffmann
 " Bädde
 " Möller (a
 Biefstein
 Hr. Scholl
 " Huberti
 " Weller (a
 " Widderbd
 " Klein des
 " Kolschover
 " Reuhöfer
 Hr. Stei
 Hr. Wachende
 " Sürren zu

Burgemeister.
 Hr. Frhr. v. Gerzen zu
 Kirchherten
 „ Kessel
 „ Wirtz
 „ Wolf

Burgemeistereien.
 Caster, Püs.
 Esch, Oberemt.
 Heppendorf, Giers-
 dorf.
 Kerpen.

Burgemeister.
 Hr. Bernards
 „ Kaul zu Gräfrath
 „ Krosch zu Reidt
 „ Jennes
 „ Dunwald

Burgemeistereien.
 Paffendorf.
 Lurnich.
 Hüchelhoven.
 Königshoven.
 Sindorf.

II. Kreis Bonn.

Hr. Dypenhoff, Ob.
 Burgm., Reg.-Rath.
 „ Mattonet-Scheppen-
 burg
 „ Frhr. v. Gayr, (R.
 N. 4.)
 „ Karth

Bonn.
 Godesberg.
 Hersel.
 Dedeloven.

H. Strick z. Trippelsdorf
 „ Pfingsten, (adint.)
 „ Frhr. v. Fürstenberg
 zu Mussendorf.
 „ v. Carnap zu Born-
 heim. (R. N. 4.)

Sechten.
 Vielsich.
 Bilip.
 Waldorf.

III. Kreis Euskirchen.

Hr. Geller, (adint.)
 „ Wachendorf
 „ Winterschaden
 „ Grooven
 „ Geller
 „ Barth (commiss.)
 „ Wermeskirchen

Commern.
 Enzen, Remmenich, Zül-
 pich.
 Lieblar.
 Kommerfen.
 Sayvey.
 Singenich.
 Weilerswist.

Hr. Hürter
 „ Püs, (commiss.)
 (ad 1.)
 „ Wirtz
 „ Pöhe
 „ Fröhlich (adint.)
 „ Maas
 „ v. Grothe

Gymnich.
 Lechnich, Erp.
 Euskirchen.
 Frauenberg.
 Friesheim.
 Wachendorf.
 Wichterich.

IV. Kreis Gummersbach.

Hr. Beckenbach (adint.)
 zu Strombach
 „ Hoffmann
 „ Bude
 „ Möller (adint.) zu
 Bieselstein

Gimborn.
 Nimbrecht, Marienberg-
 hausen.
 Neustadt.
 Wiehl, Trabenderhöhe.

Hr. Viehhardt (adint.)
 „ Karthaus desgl.
 „ Lambeck zu Kalten-
 bach
 „ Gericke

Gummersbach.
 Marienheide.
 Runderath.
 Marienberghausen.

V. Landkreis Cöln.

Hr. Scholl
 „ Huberti
 „ Meller (adint.) zu
 Widdersdorf
 „ Klein desgl.
 „ Kosshoven
 „ Neuhöfer

Brühl.
 Effern.
 Freimersdorf.
 Müngersdorf.
 Rondorf.
 Deuz.

Hr. Kugelchen (adint.)
 „ Felten
 „ Kossel (adint.)
 „ Harlsheim desgl.
 „ Bender desgl.
 „ Weygold desgl.
 „ Schumacher

Frechen.
 Hürth.
 Longerich.
 Pulheim.
 Worringen.
 Uesdorf.
 Stommeln.

VI. Stadtkreis Cöln.

Hr. Steinberger, Ober-Burgemeister und Geh. Reg.-Rath (R. N. m. S. 3.) zu Cöln.

VII. Kreis Mülheim.

Hr. Wachendorf
 „ Säuren zu Porz

Bensberg.
 Heumar, Wahn.

Hr. Maassen
 „ Burrus, (commiss.)

Mülheim.
 Overath.

I=Bezirk
 ein-Euskirch-
 m.
 rebach.
 im.
 dung mit der
 neister.
 s.
 r Dom. Rath.
 cistereien.
 Buir.

Burgemeister.	Burgemeisterei.	Burgemeister.	Burgemeisterei.
Hr. Koster	Gladbach.	Hr. Frizen	Odenbahl
" Fasbinder zu Rodershof	Merheim.	" Overath, (commiss.)	Rösrath.

VIII. Kreis Rheinbach.

Hr. Schuhmacher zu Meckerheim.	Abendorf.	Hr. Ridder	Rheinbach.
" Finkelnberg	Münstereifel.	" Oberstolz	Euchenheim.
		" Kohl zu Miel	Dülheim.

IX. Sieg-Kreis.

Hr. Engels (adint.)	Eitorf.	Hr. Lenz zu Garesen	Herchen.
" Strunck	Hennef.	" Wirbach (adint.)	Königswinter.
" Esch	Lauthausen.	" Busbach	Lohmar.
" Junkersfeld (adint.)	Menden.	" Scheeres	Much.
" Laffonneur, desgl.	Reunkirchen.	" Kerp zu Mickendorf	Niedercassel, Sieglar.
" v. Weisse	Obercassel.	" Fröhlich (adint.)	Oberpleis.
" Schäfer (adint.)	Ruprichteroth.	" Kattenkeuler	Siegburg.
" Schmitz	Wahlscheid.	" Halm	Uckerath.

X. Kreis Waldbröl.

Hr. Mertens zu Rosbach.	Dattensfeld.	Hr. Becker (adint.)	Waldbröl.
" Garenfeld (adint.)	Eckenhagen.	" Mittelacher desgl.	Denklingen.
		" Schlüssel zu Holpe	Morsbach.

XI. Kreis Wipperfürth.

Hr. Lange zu Biesfeld	Cürten.	Hr. Bau	Engelskirchen und Lindlar.
" Schondorf	Kleppenberg.	" Wirth (adint.)	Wipperfürth.
" Bremer zu Forst (adint.)	Dlpe.		

Einnehmer der directen Steuern und Gemeinde-Einkünfte.

I. Kreis Bergheim.

Einnehmer.	Burgemeistereien des Empfangs-Bezirks.	Wohnort.
Hr. Schüller	Bedburg, Esch, Hüchelhoven	Bedburg.
" Baltes	Bergheim, Heppendorf, Passendorf	Bergheim.
" Rey	Blasheim, Buir	Blasheim.
" Schulz	Caster, Pütz	Caster.
" v. Beguelin	Kerpen, Sindorf, Lürnich	Kerpen.
" Sevening	Königshoven	Königshoven.

II. Kreis Bonn.

Hr. Müller, Kreiseinnehmer	Bonn. Für die directen Steuern	Bonn.
" Dernen	Bonn. Gemeinde-Einkünfte und Arresthaus-Casse	dieselbst.
" Moll (adint.)	Godesberg, Hessel, Billip	Godesberg.
" Schmitz	Waldorf, Sechtem	Dersdorf.
vacat	Debekoven, Poppelsdorf	Giesdorf.
" v. Hagens	Billich. (Steuer-Empfänger im Sieg-Kreise)	Königswinter.
" Kremer, K. l. a. D.	Billich. (Für die Gemeinde-Einkünfte)	Billich.

Einnehmer
Hr. Graven
" Berlatti
" Dumulin

Hr. Dewis

" Viebahn
" Heckmann

Hr. Halbesleben
" Bügehold
" Köhler
" Fils
" Riesemann
" Correns
" Stein
" Esser
" Bitter

Hr. Dr. Berghe
" Göring

Hr. Bergehold

" v. Wiese
" Lutt
" Stucker
" Hamn

Hr. Reber
" Stern
" Hauptmann

Hr. Wichterich
" v. Hagens
" Stockhausen
" Schmitz
" Kühne

Einnehmer.
Hr. Brambach
" Schopp

neisterei.

III. Kreis Euskirchen.		
Burgemeistereien des Empfangs-Bezirks.		
Einnehmer.		Wohnort.
Hr. Craven	Euskirchen, Wachenborn, Weilerswist, Lommersum, Sayvey	Euskirchen.
" Berlatti	Friesheim, Lechenich, Ery, Gynnich, Lieblar	Lechenich.
" Dumulin	Zülpich, Enzen, Kemmenich, Wichterich, Commern, Sinzenich, Frauenberg	Zülpich.

IV. Kreis Gummersbach.		
Hr. Dewis	Gummersbach, Gimborn, Marienheide, Neustadt, Ränderoth, für die Steuern.	Gummersbach.
" Diebahn	Die Gemeinde-Einkünfte derselben-Burgemeistereien	dieselbst.
" Heckmann	Nimbrecht, Marienbergshausen, Wiehl, Drabenderhöhe	Wiehl.

V. Landkreis Cöln.		
Hr. Halbesleben	Brühl, Rondorf	Brühl.
" Bügehold	Deutsch und sämmtl. Gemeinden des vormaligen Cant. Mülheim	Mülheim.
" Köhler	Deutsch für die Gemeinde-Einkünfte	Deutsch.
" Fils	Efferen, Freimersdorf, Lövenich	Cöln.
" Niesemann	Frechen	Frechen.
" Correns	Hürth	Gleuel.
" Stein	Longerich, Müngersdorf	Bolkhoven.
" Esser	Paulheim, Stommeln	Stommeln.
" Bitter	Worringen	Worringen.

VI. Stadtkreis Cöln.		
Hr. Dr. Berghees	Grund- und Gewerbesteuer der Stadt Cöln	Cöln.
" Göring	Für die städtischen Einkünfte	dieselbst.

VII. Kreis Mülheim.		
Hr. Bergehold	Mülheim, Merheim, Wahn, Heumar } die Steuern	Mülheim.
" v. Wiese	Deutsch im Landkreise Cöln	dieselbst.
" Lutt	Wahn, Heumar, Merheim, Mülheim, die Gemeinde-Einkünfte	Bensberg.
" Stucker	Bensberg, Gladbach, Ddenthal, Kösrath	Lindlar.
" Hamm	Oerath, Lindlar und Engelskirchen. Letzteres im Kr. Wipperfürth	dieselbst.
	Dieselben Gemeinden. Die Gemeinde-Einkünfte	

VIII. Kreis Rheinbach.					
Burgemeisterei.	Wohnort.	Einnehmer.	Burgemeisterei.		
Hr. Neber	Rheinbach	Hr. Elven	Udenborn	Meckenheim.	
" Stern	Illheim	" Hauptmann	Euchenheim	Euchenheim.	
" Hauptmann	Münstereifel				

Sieg-Kreis. a. für die Steuern.		
Hr. Wichterich	Siegburg, Lohmar, Sieglahr, Niedercassel, Wahlscheid	Siegburg.
" v. Hagens	Königswinter, Obercassel, Menden und Bilsch, Kreis Bonn	Königswinter.
" Stockhausen	Uckerath, Hennef, Lauthausen, Neunkirchen und Oberpleis	Uckerath.
" Schmitz	Eitorf, Herchen, Kuppichterath	Eitorf.
" Kühne	Much	Much.

b. für den Communal-Empfang.					
Einnehmer.	Empfangsbering.	Wohnort.	Einnehmer.	Empfangsbering.	Wohnort.
Hr. Brambach	Siegburg, Menden	Siegburg.	Hr. Esch	Niedercassel	Rheidt.
" Schopp	Sieglar	Kreegsdorf.			

en und Lind

h.

Wohnort.
edburg.
ergheim.
lagheim.
ister.
erpen.
önigshoven-

ann.
selbst.
obesberg.
ersdorf.
ielsdorf.
önigswinter.
lich.

Einnehmer.	Empfangsbering.	Wohnort.	Einnehmer.	Empfangsbering.	Wohnort.
Hr. Beith	Königswinter, Ober-	Königswin-	Hr. Weber	Wahlscheid	Aggerhof-
„ Herscheid	cassel, Oberpleis	ter.	„ Ostermann	Hennef	Warth.
„ Schmitz	Neunkirchen	Neunkirchen.	„ Bendel	Uckerath	Uckerath.
„ Kreuzer	Eitorf, Herchen,	Eitorf.	„ Ennenbach	Rauthausen	Brühl.
	Rupichterath		„ Kühne	Much	Much.
	Lohmar	Lohmar.			

X. Kreis Waldbröl.

Einnehmer.	Burgemeistereien des Empfangs-Bezirks.	Wohnort.
Hr. Josten	Waldbröl, Dattenfeld	Waldbröl.
„ Steininger	Denkingen, Eckenhagen, Morzbach	daselbst.

XI. Kreis Wipperfürth.

Einnehmer.	Wipperfürth, Klüppelberg, Olpe, Cürten. Die Steuern	Wipperfürth-
Hr. Junke	Dieselben Burgemeistereien. Die Gemeinde-Gefälle	daselbst.
„ Braum	Engelskirchen, Lindsar u. Dverath. Letzteres im Kr. Mülheim.	Lindsar.
„ Stucker	Die Steuern	
„ Hamm	Dieselben Burgemeistereien. Die Gemeinde-Gefälle	daselbst.

Königliche Forstverwaltung.

1) Oberförsterei Kottenforst. Oberförster, Hr. Niesen zu Poppelsdorf.		
Hr. Eröder, Förster	zu Schönewaldhaus.	Hr. Peters, Förster
„ Strömer, desgl.	„ Buschhoven.	„ Beversdorf, desgl.
„ Jonen, Waldwärter	„ Rötgen.	„ Bommerich, Wald-
„ Brünagel, desgl.	„ Buschhoven.	wärter
2) Oberförsterei Ville. Ob-Förster, Hr. Ilse zu Brühl. (E. R. 2.).		
Hr. Kurts, Förster	zu Schnorrenberg.	Hr. Grunow, Förster
„ vacat	„ Billenhaus.	„ Holsbau, „
„ Schorn, Waldwärter	daselbst.	„ Junk, Waldwärter
„ Boigt, „	„ Brühl.	
3) Oberförsterei Königsfors. Oberförster, Hr. Deubler zu Brück.		
Hr. Solbach, Förster	zu Rath.	Hr. Sonnenschein, Först.
„ Hammelrath, „	„ Steinhaus.	„ Kriese, Waldwärter
„ Loh, Waldwärter	„ Hardt.	„ Soutschka „
„ Rasch, „	„ Bierath.	„ Sonnenschein, Hülf-
„ Winzel, „	„ Passrath.	„ Hulseher
„ Rasch, Förster	„ Kösrath.	
4) Oberförsterei Siebengebirge. Oberförster, Hr. Mechow zu Stegburg.		
Hr. Lampe, Förster	zu Aulgasse.	Hr. Hammerath, Förster
„ Melchior, „	„ Huppelrath.	„ Zens, Waldwärter
„ Wetzgen, Waldwärt.	„ Rodder.	„ Schönauer, „
„ Bahn, „	„ Kaldauen.	
„ Berger, Förster	„ Lohmar.	vom Lohmarer Forst.
5) Oberförsterei Flammersheimer=Erbenwald. Oberförster, Hr. Weyer zu Euchenheim.		
Hr. Schuhmacher, Först.	zu Verscheid.	Hr. Mertens, Förster
„ Sieglöhr, „	„ Kirchheim.	„ Krisinger, „

6) Hr. Deubler,
„ Rasch, W
7) Hr. Mechow,
Oberförsterei.
Königsforst
Siebengebirge
Flammersheim=Erbenwald
Di
Name.
Hr. Biercher,
(N. N. 4.)
„ Zwirner
„ Franke
„ Freymann
„ Grätingho
Hr. Zwirner
Vertretung
Name
Hr. Schoppe,
„ Leydel, U
„ Weyer,
„ Harperath
Behö
Provinz. Eich
mission.
Eichamt.
desgl.
desgl.
desgl.
Schiffs=Eich
mission.
Vorsteher. S
Mitglieder.
Schemmer
Ein Mitglied

Wohnort.
Aggerhof-
Warth.
Uckerath.
Bröhl.
Mudch.

6) Brücker-Marken Waldungen. (Zur Oberförsterei Königsforsst gehörend.)

Hr. Deubler, Oberförst. zu Brücker. | Hr. Soutschka, Waldw. zu Bensberg.
" Rasch, Waldwärter " Gierath.

7) Lehmer-Marken-Wald. (Zur Oberförsterei Siebengebirge gehörend.)

Hr. Mechow, Oberförst. zu Siegburg. | Hr. Berger, Förster zu Lohmar.

F o r s t f a s s e n.

Oberförsterei.	Rendant.	Wohnort.	Oberförsterei.	Rendant.	Wohnort.
Königsforsst	Hr. Hellingner, Dom. Rath	Mülheim.	Kottensforsst	Hr. de Glac, Dom. Rath	Bonn.
Siebengebirge	" Schmitz, Dom. Rentmeister	Königswin- ter.	Bille	" Lüteler, desgl.	Cöln.
Flammersheis- mer-Erbenwald	f. Kottensforsst.		Brücker-Marken Lehmer-Marken	f. Königsforsst f. Siebengebirge	

Communal-Forstverwaltung.

Die Königlichen Oberförster führen die Aufsicht über die Gemeindewaldungen.

Königliche Baubeamte.

Name.	Stand.	Wohnort.	Name.	Stand.	Wohnort.
Hr. Biercher, (N. N. 4.)	Bauinspector für den 1. Baukreis.	Cöln.	Hr. König	Beg-Baumeister	Bonn
" Zwirner	desgl. für den 2.	Bonn.	" Gerndt	desgl.	Deutz.
" Franke	Wasser-Bauinspector	Cöln.	" Pommer	desgl.	Cöln.
" Freymann	Ob-Beg-Bauinspect.	Deutz.	" Werner	desgl.	Bonn.
" Gräfinghoff	Unter-Beg-Bauinsp.	Gummersbach	" Junk	Brückenmeister der Rheinbrücke.	Cöln.

Hr. Zwirner ist mit den Arbeiten zur Herstellung des Domes in Cöln, und Hr. König mit dessen Vertretung als Landbauinspector beauftragt.

Communal-Bau-Beamte.

Name und Stand.	Geschäftskreis.	Wohnort.
Hr. Schoppe, Communal-Baumeister	die Kreise Bergheim und Cöln Land.	Cöln.
" Leydel, Univers.-Architect.	— Bonn, Rheinbach, Euskirchen	Bonn.
" Weyer, Stadt-Baumeister	— Cöln Stadt	Cöln.
" Harperath, Com. Baumeister	— des rechten Rhein-Ufers	Siegburg.

Schiffungs-Be h ö r d e n.

Behörde.	Sitz.	Dirigent.	Mechanikus.	Rendant.
Provinz-Schiffungs Com- mission.	Cöln.	Hr. Rose, Rechn.-Rath.	Hr. Chambalu.	Hr. Göring.
Schiffamt.	Bonn.	" Dppenhof, Hofrath.	" Nettekoven.	"
desgl.	Gummersbach.	" J. P. Heuser.	" Heuser.	"
desgl.	Siegburg.	" Dobbelsmann.	" Hansen.	"
desgl.	Waldbbröl.	" Becker, Burgemeist.	" Förster.	Hr. Steininger.
Schiffs-Schiffungs-Com- mission.	Cöln.	" Franke, Wasser-Bau- Inspector.	" Veu, Vermesser	"

Schiffuntersuchungs-Commission zu Cöln.

Vorsteher. Hr. Steinberger, Ober-Burgemeister, f. Gemeinde-Verwaltung.
Mitglieder. H. Schlägel, Hafenmeister. Stroth, Schiffs-Baumeister. Rennen, Hafencommissär.
Schemmer, Schiffs-Baumeister.
Ein Mitglied der Handelskammer vacat. Rendant Hr. Kohlhaasf.

Medizinal-Beamte.

Kreise.	Physiker.	Chirurgen.	Thierärzte.
Bergheim	Hr. Dr. Alken.	Hr. Sartorius.	Hr. Schöngen in Kerpen.
Bonn	" Belten. (N. A. 4.)	" Schmitz in Beul.	" Peters.
Euskirchen	" Ludwig.	" Lufe.	" f. Bergheim.
Summersbach	" Oberbergbau in Walbeck bei Runderoth.	" Büren in Runderoth.	" Droffe in Niederzün- dorf.
Cöln Land	" Ganetta in Cöln.	" Angenstein in Cöln.	} Stricker, auch Dep. } Thierarzt.
" Stadt	" Effendorf, Hofrath.	" Weber.	
Mülheim	" Koffs.	" Schütte.	f. Summersbach.
Rheinbach	" Reichmann.	" Deckert.	f. Bonn.
Sieg-Kreis	" Lohmann in Hennesf.	" Löhr in Felderhausen.	f. Summersbach.
Waldbrohl	" Büren, sen.	" Kraussold.	desgl.
Wipperfürth	" Hachenberg in Lindlar	" Möller.	desgl.

Promovirte Doctoren und practische Aerzte, ausschließlich der vorgenannten
Medizinal-Beamten und der vom Militair.

In Cöln.

H. Dr. Dr. Art, Alberti, Becker, Boisseree, Brach, Bruch, Cassel, Claffen, Degreck, D'Estor, Dormagen, Dumont, Dünzer, Euler, Eupen, Feist, Gompertz, Günther, Med. Rath, Herger'sberger, Hohus, Horst, Köhler, König, Kießem, Mäßen, Meerem, Med. Rath f. Regierung, Merzenich, Roisten, Ruckel, Parmentier, Philips, Reicherts, Reimbold, Rittershausen, Rossum, Romberg, Sartorius, Schneewind, Sieger, Spiritus, Steinhausen, Sticker, Stoll, Stuck, Thome, Tosetti, Warnecke, Witz.

In Bonn und Kreis Bonn.

H. Dr. Dr. Albers, Bischof f. Univ., Birnbaum desgl., Bruno, Budge, Ernst, Engelhard, Fischer, Harles f. Univ., Kalt, Karth, Kilian f. Univ., König, Mayer, C. f. Univ., Mayer, A. J., Nasse f. Univ., Raumann desgl., Reitekoven desgl., Rossier desgl., Rittershausen desgl., Schild, Stein f. Univ., Treviranus desgl., Unger, Belten jun., Walther, Wolf, Wüker f. Univ., Zartmann, Büdgen zu Rankenbergerhof, Schwann zu Godesberg.

Kreis Bergheim.

Hr. Dr. v. Broich	zu Bedburg.	Hr. Dr. Kraft	zu Kerpen.
" Herz	daselbst.	" Richter	" Bergheimerdorf.
" Hattingen	" Kerpen.		

Landkreis Cöln.

Hr. Dr. Coblenz	zu Deuz.	Hr. Dr. Herbergs	zu Worringen.
" Lamperhoff	" Brühl.	" Lanten	" Brühl.
" Decker	" Frechen.	" Riffart	" Brauweiler.
" Glasmacher	" Brauweiler, f. dasige Arbeits-Anstalt.	" Ballender	" Stommeln.
		" Weiler	" Effern.

Kreis Euskirchen.

Hr. Dr. Bock	zu Zülpich.	Hr. Dr. Steeg	zu Zülpich.
" Flecken	" Euskirchen.	" van der Bank	" "
" Frings	" Lechnich.	" Worbers	" Commern.
" Breuer	" "		

Kreis Summersbach.

Hr. Dr. Weiler	zu Wiehl.	Hr. Dr. Wüste	zu Summersbach.
" Plate	" Neustadt.		

Hr. Dr. Numül
" Bieger
" Becker
" Engels

Hr. Dr. Fänger
" Kaul
" König
" Kessel

Hr. Dr. Jacoby
heilanstalt
" Klein
" Neß
" Nocker
" Fieckma
renheilau

Hr. Dr. Bür

Hr. Dr. Pollar

Hr. Eichmann
" Hery
" Wulle
" Franke
" Wäder
" Müller
" Schütte

" Wiesel
" Fuchs

H. Baubuin
Schmitz,

Hr. Becker
" Bise
" Cremerius
" Kennert
" Robert
" Trimbom
" Deubel

" Schütte
" Cosmann

Kreis Mülheim.

Dr. Dr. Nummüller	zu Bensberg.	Dr. Dr. Harperath	zu Wahn.
" Bieger	" Mülheim.	" D'Alquin	" Mülheim.
" Becker	" Bensberg.	" Gerlach	" Wahn.
" Engels	" Mülheim.	" Ringens	" Overath.

Kreis Rheinbach.

Dr. Dr. Fängerhuth	zu Esch.	Dr. Dr. Michels	zu Meckenheim.
" Kaul	" Euchenheim.	" Pierung	" Münstereifel.
" König	" Münstereifel.	" Reim	" Euchenheim.
" Kessel	" daselbst.	" Willems	" Abendorf.

Sieg-Kreis.

Dr. Dr. Jacoby, f. Irren-	zu Siegburg.	Dr. Dr. Bergheß	zu Königswinter.
heilanstalt		" Schäfer	daselbst.
" Klein	"	" Weber	" Königswinter.
" Neß	"	" Lingke	" Much
" Nocker	"	" Mathias	" Hennef.
" Fieckmann, f. Ir-	"	" Schmitz	" Oberpleis.
renheilanstalt	"	" Weiland	" Wahlscheid.
		" Weber	" Eitorf.

Dr. Dr. Büren zu Waldbröl, Kreises gleichen Namens.

Kreis Wipperfürth.

Dr. Dr. Polländer	zu Wipperfürth	Dr. Dr. Kalt	zu Hammern.
-------------------	----------------	--------------	-------------

Wundärzte I. Classe.

Dr. Eichmann	zu Cöln.	Dr. Kroll	zu Deutz Landkr. Cöln.
" Hery	daselbst.	" Scholl	" Brühl desgl.
" Wulle	—	" Höcht	" Lechnich Kr. Euskir-
" Franke	" Wesseling Kr. Bonn.	" Turwit	chen.
" Wäder	" Eitorf Kr. Sieg.	" Müller	" Königswinter Kr.
" Müller	" Neufirchen desgl.	" Westerhove	Sieg.
" Schütte	" Rimbrecht Kr. Gum-		" Denthall Kr. Mül-
	mersbach.		heim.
" Wiesel	" Hövel desgl.		" Urbach desgl.
" Fuchs	" Frechen Landkr. Cöln.		

Wundärzte II. Classe.

In Cöln.

H. Baubuin, Betty, Boldermann, Brjß, Düllo, Herriger, Kallscheuer, v. Mannstein, Massau, Schmitz, Seliger, Wilke, Zop.

Dr. Becker	zu Bonn.	Dr. Hollmann	zu Bedburg Kr. Bergh.
" Bise	—	" Starke	" Bobbert Kr. Mülheim
" Cremerius	—	" Bötticher	" Eitorf Sieg-Kr.
" Kennert	—	" Felsinger	" Siglav desgl.
" Robert	—	" Lennarz	" Königswinter desgl.
" Trimborn	—	" Vickenbach	" Eckenhagen Kr.
" Deubel	" Wiehl Kr. Gum-		Waldbröl.
	mersbach.	" Guttrick	" Lenhoven Land-Kr.
" Schütte	" Summersbach.		Cöln.
" Cosmann	" Kerper Kr. Bergheim.	" Streckel	" Brühl desgl.

Zahnärzte: Hr. Rosenbaum. Hofzahnarzt zu Cöln: Hr. Martus zu Cöln.
Augenarzt: „ Heilmann zu Cöln.

Apotheker.

In Cöln.

Die Armen-Apothek, die Bömersche, die Dhamensche, die Hammachersche, die Hammerscheidsche, die Heische, die Hellische, die Hönsche, die Hortsche, die Kemmerichsche, die Krusesche, die Kolversche, die Lohmaunsche, die Morsche, die Rehesche, die Sickermaunsche, die Varentkampsche.

Hr. Dr. Harff	zu Bergheim Kr. desgl.	Hr. Schmitz	zu Nümbrecht Kr. Gummersbach.
„ Monheim	„ Bedburg desgl.	„ Forster	„ Runderoth desgl.
„ vom Berg	„ Kerpen desgl.	„ Stolz	„ Liedlar Kr. Wipperfürth.
„ Dr. Marquart, Prov. d. Kellerschen	„ Bonn	„ Wetschy	„ Wipperfürth desgl.
„ Mengelberg	—	„ Claudi	„ Mülheim Kr. desgl.
„ Reichertz	—	„ Schmitt	„ Bergheim desgl.
„ Brede	—	„ Claven, Prov. der Kellerschen	„ Mülheim desgl.
„ Pfaffenberger	„ Godessberg Kr. Bonn.	„ Schoppe	„ Niedergünderoth desgl.
„ Schumacher	„ Bornheim.	„ Bresgen	„ Müntereifel Kr. Rheinbach.
„ Brunner	„ Braunweiler Landkr. Cöln.	„ Hinkelthier	„ Rheinbach.
„ Martin	„ Brühl desgl.	„ Laden	„ Flammersheim.
„ Rottmann	„ Stommeln desgl.	„ Sawage	„ Müntereifel.
„ Uhles	„ Frechen desgl.	„ Hofe, vom, Junfersdorf	„ Siegburg Sieg-Kr. daselbst
„ Zapp	„ Deutz desgl.	„ Knoobt	„ Königswinter desgl.
„ Herweg	„ Lechnich Kr. Euskirch.	„ Schulz	„ Eitorf desgl.
„ Kolvenbach	„ Euskirchen desgl.	„ Kürz	„ Much desgl.
„ Mundt	„ Zülpich desgl.	„ Schmithals	„ Waldröhl.
„ Scherpich	„ Commern desgl.		
„ Schoppe	„ Euskirchen desgl.		
„ Marder	„ Gummersbach Kr. desgl.		

Schul-Anstalten.

Progymnasium zu Wipperfürth.

Rector. Hr. Müller. Lehrer. H. Wolf, Blase, Gremmenbach. Lekturer, Gesang-Lehrer.

Höhere Stadtschule zu Siegburg.

Rector. Hr. Huberti. Lehrer. H. Brämbach, Mohr, Schmitz, Perz, Ramacher. Lekturer, Caplan und Rel.-Lehrer.

Höhere Bürgerschule zu Gummersbach. Rector. Hr. Dr. Meimes. Lehrer. Hr. Knobt. Desgl. zu Mülheim. Rector. Hr. Prof. Krichhaus. Lehrer. H. Krabe, Schlicher, Priehl, Proff.

Provinzial-Gewerbschule in Cöln.

Director. Hr. Hebrodt. Reg.-Rath, f. Regierung. Lehrer. H. Wallée im Zeichnen u. Modelliren. Baces der Mathematik in den höheren Classen. Kirchenbach desgl. in den unteren. Chamblau der Physik und Chemie.

Höhere Bürgerschule zu Cöln.

Director. Hr. Schweiler. Lehrer. H. Dr. Grothe u. Peters, Ober-Lehrer. Weider, Philipp, Weyland. Blümeling u. Dendahl Hülflehrer. Lekturer im Zeichnen. Branken, Schreib- u. Rechen-Lehrer. Schugt, Gesang-Lehrer. Engels, Pfarrer, evang. Relig. Stoff. Licent, kath. Relig.

Namen

Hr. Antwerpen
„ Dr. Broir
„ Schumacher
„ Sieben, D
„ Weber, P
vacat Besseler
Hr. Clemens,
„ Weber, D
„ Voigt, P
„ Steven, de
„ Neesen, de
„ Engelmann
„ Kamper, d
„ Krausemann
„ Scheuren, P
„ Dünner, P
vacat.

Hr. Mühlingh
„ Schug, P
„ Stiefelhage
„ Jungst, P

1) Zu
Hr. Blantenbur
„ Falkenber
„ Koch, Dec
„ Bär, Arbe
„ Thewes, L

2) Zu
H. Meyer, D
Hr. Steinberger
H. S. J. Be
Fils, Bur
Stat

H. De Noll,
Rath, Dr. L
Dr. E. v. t
J. Nierstraß
Fryr. v. C
(N. N. 4.),
Laurenz, J.

Schul-Inspectoren der Elementarschulen.

a. katholische.

Name, Stand u. Wohnort.	Geschäftskreis, (Burgemeistereien.)
Hr. Antwerpen, Dechant, Mülheim	Deutz, Stadtkr. Cöln, Kr. Mülheim.
" Dr. Broir, desgl. Cöln	Stadtkr. Cöln.
" Schumacher, Pfarrer, Hermülheim	Dekanat Brühl, f. kathol. Geistlichkeit.
" Sieben, Dechant, Strommeln	" Stommeln, —
" Weber, Pfarrer, Rheindorf	" Bonn, —
vacat Wesseling	" Herfel, —
Hr. Clemens, Pfarrer, Meckenheim	" Rheinbach, —
" Weber, Ob.-Pfarrer, Münsterziesel	" Münsterziesel, —
" Voigt, Pfarrer, Wichterich	Kreis Euskirchen.
" Steven, desgl. Bergheimerdorf	Dekanat Bergheim, f. kathol. Geistlichkeit.
" Neesen, desgl. Sindorf	desgl. Kerpen, —
" Engelmann, desgl. Siegburg	Sieg-Kreis.
" Kamper, desgl. Lohmar	desgl.
" Krausemann, desgl. Ruprichteroth	desgl.
" Scheuren, desgl. Henner	desgl.
" Dünner, Pastor, Wipperfürth	Kreis Wipperfürth u. Gummersbach.
vacat.	Kreis Waldbröl.

b. evangelische.

Hr. Mühlinghaus, Superintendent, Mülheim	} Kreis-Synode Mülheim.
" Schug, Pfarrer u. Assessor, Seelscheid	
" Stiefelhagen, Superintendent, Gummersbach	
" Jungst, Pfarrer, Wiehl	

Stras- und Corrections-Anstalten.

1) Zu Cöln.

Hr. Blantenburg, Director. Commissionsrath.	Hr. Naumann, 1. Werkmeister.
" Falkenberg, Inspector.	" Caspers, 2. desgl.
" Koch, Deconomie-Inspector und Rendant.	" Degreck, Arzt.
" Bär, Arbeits- und Polizei-Inspector.	" Bitt, Wundarzt.
" Thewes, Bureau-Gehülfe.	" Becker, katholischer Geistlicher.

2) Zu Bonn.

Hr. Meyer, Verwalter. Dernen, Rendant.	Dr. Wolf, Arzt. Becker, Wundarzt.
Städtische Verwaltung zu Cöln.	
Hr. Steinberger, Ober-Burgemeister, f. Gemeinde-Verwaltung.	
Hr. H. J. Becker, Beigeordneter. Göring, Empfänger. Fuchs, Ober-Secretär. Pfaffmann, Fils, Bureau-Chefs.	

Stadtrath zu Cöln.

Hr. De Röll, E. H. Keller, Schnitzler, Com.-Rath (N. A. 4.), J. Bel, Dr. Holtzoff, Justiz-Rath, Dr. Leiden, A. Gebr (N. A. 4.), M. Dumont, v. Witgenstein (N. A. 4.) (G. B. Z. L. 3.), Dr. E. v. Grothe (N. A. 3. m. S.), F. Cassone, Boisseree, F. v. Herweg (N. A. m. S. 3.), J. Nierstraß, Ph. Biermann, Ad. Reusch (N. A. 4.), R. J. Cläffen, Ch. Behnpsennig, E. Frhr. v. Geyr, J. Barthels, Com.-Rath, F. Faulenbach, P. Michels, E. Camphausen (N. A. 4.), D. Hölterhof, J. P. Fermeich, J. Müller, Justiz-Rath, Th. Essing, M. D. Laurentz, J. J. Langen, Th. Fröhlich.

Städtische Polizei-Verwaltung zu Cöln.

a) administrative.

Hr. Steinberger, Ob.-Burgemeister, f. Gem.-Verw.
 „ Heister, Director, f. Landräthe.
 „ Doblehall, Rath.
 „ Wiethaus, Reg.-Assessor.
 „ Augar, Secretär.
 „ Smidt, desgl.

Hr. Bruch, Nendant, Reg.-Ref.
 „ Grevet, Cancellist.
 „ Heyn, desgl.
 „ Hunermund, Bureau-Gehülfe.
 „ Rossy, Voté.

b) executive.

Hr. Brendamour, Inspector.
 „ Fuchs, Commissär.
 „ Lutter, desgl.
 „ v. Grefß, desgl.
 „ Dobler, desgl.
 „ Schmitz, desgl.
 „ Knothe, desgl.

Serganten. Morand, Zinsen, Moll, Strack, Verheyen,
 Breiderhoff, Biestensfeld, Glückhard, Wildmann, Urban,
 Menden, Ernst, Friedrich, Alberti, Quetting, Schulz,
 Heilmann, Schwarz, Fatenreck, Halsenberg, Wolf, Heide-
 mann.

Wohlthätigkeits-Stiftungen zu Cöln.

Haupt-Verein.

Präsident Hr. Dr. E. v. Grothe (R. A. 3. m. C.) und 16 Mitglieder.
 Nendant Hr. Frhr. v. Anstel. Secretäre Hh. Schmitz, Schöning. Controlleur Hr. Maassen
 Controlleur-Gehülfe Hr. Blau. Archivar Hr. Hamm.

Bürger-Hospital.

Secretär Hr. Breuer. Haus-Geistlicher Hr. Kälpmann. Vorstand Hr. Kälpmann.
 Hausarzt Hr. Dr. Rückel. Ob.-Wundarzt Hr. Dr. Fischer. Chirurg-Gehülfe Hr. Voldermann.

Waisenhaus.

Deconom Hr. Krahe. Arzt Hr. Dr. Feist. Secretär Hr. Elaisen.
 Lehrer Hr. Schiebenbusch. Hülfß-Lehrerin Bogts.

Armen-Kranken-Pflege in Cöln.

I. u. II. Bezirk.

Dirigent, Hr. Neven, Pfarrer.
 — „ Busch, desgl.
 Arzt, „ Dr. Mäßen.
 Wundarzt, „ Seeliger.
 Vorstand, „ C. J. Bartmann.
 Hebamme, Knaub.

III. u. IV. Bezirk.

Dirigent, Hr. Berief, Ob.-Pfarr.
 Arzt, „ Dr. Canetta.
 Wundarzt, „ Wille.
 Vorstand, „ Firmerich.
 Hebamme, Broichsitter.

V. u. VI. Bezirk.

Dirigent, Hr. Horn, Pfarrer.
 Arzt, „ Dr. Eupen.
 Wundarzt, „ v. Manstein.
 Vorstand, „ Thenen, Canonikus
 Hebamme, Kabath.

VII. u. VIII. Bezirk.

Dirigent, Hr. Großmann, Ob.-Pfarrer.
 Arzt, „ Dr. Rossum.
 Wundarzt, „ Weber.
 Vorstand, „ A. Reusch.
 Hebamme, Mausß.

IX. u. X. Bezirk.

Dirigent, Hr. Lisenkirchen, Pfarrer.
 „ „ Geistmann, desgl.
 Arzt, „ Dr. Steinhäusen.
 Wundarzt, „ Weber.
 Vorstand, „ Kerp, Pfarr. Hebamme, Almstädt.

Handels-Kammer zu Cöln.

Präsident, Hr. L. Camphausen. (R. A. 4.)
 Mitglieder, Hh. Simonis, M. Hummelsheim, F. Dickopf, Deichmann, Com.-R., L. F. Rauten-
 strauch, Ign. Seidlitz, Jac. Boden, Franz Hagen, Jos. Dumont, J. J. Langen, C. J. C.
 Nolffs, J. Schieser.

Stellvertreter.
R. Engels

Präsident, Hr.
Mitglieder.
Schröder,
Schmitz,
Ergänzungs-M
Secretär, Hr.

Hr. Dppenhof
(R. A. 4.)
Bouvier,
falle, f. C

Hh. Alfter,
Heimann,
Prof., D
gel, f. An
Beamte, A

Dirigent, Hr.
lizer-Schrei

Dirigent, Hr.
Stadtrath,
Beigeordn.
Nendant, Hr.

Präsident.

Hh. v. Mülm
A. 3.), Et
I. (St. J.)

Hh. Jacobi,
mann, des
Reg.-Rath
Varenkamp
Altget, Ne
v. Kabe,
Mathieu,
Assessoren.
Spiegel-De
Kataster-De

Stellvertreter. H. F. E. Mainone, C. Boisseree, Ph. Wagner, J. A. Bielstein, P. Mühlens, N. Engels, C. Bredt, H. Bourell, Norrenberg, C. H. Rothhauf, A. Dumont, J. P. Cassione.

Rath der Gewerbeverständigen zu Köln.

Präsident, Hr. J. Schiefer. Vice-Präsident, Hr. Lesebre.
Mitglieder. H. H. J. Rechem, H. Philipsborn, B. Balber, J. Stas, G. Düffel, J. G. Schröder, Adolph Kaiser, F. Schlömer, J. J. Decker, Joh. Stephan, G. Hölterhof, J. J. Schmitz, W. Obermeier.

Ergänzungs-Mitglieder. H. P. J. Hamacher, F. M. Hoffmann.
Secretär, Hr. J. W. K. Bremmer. Gerichtsvollzieher, Hr. Brochhausen.

Städtische Verwaltung zu Bonn.

Hr. Dppenhoff, Ob.-Burgemeister, f. Gemeinde-Verwaltung. H. H. Angelbiß, I. Beigeordneter. (R. A. 4.) (E. R. 2.) Haast, II. Beigeordneter. Schulz, Stadtsecretär. Eschbaum, Koll u. Bouvier, Canzelisten. Müller, Steuer-Einnehmer. Dernen, Einnehmer der Communal-Gesälle, f. Steuer-Einnehmer.

Stadt-Räthe.

H. H. Alfster, Breuer, Eahn, de Claer, f. Dom-Cassen, Degen, Gerharts, v. Groote, Hauptmann, Heimann, Jung, Kamp, Kaufmann, Lambert, (R. A. 4.) Mehlem, Mertens, Conslt.-R. u. Prof., Dr. Nitsch, Nöggerath, f. Ob.-Berg-Amt, Petazzi, Räß, Riegeler, Sarter, v. Schlegel, f. Univers., Schmitz I., Schmitz II., Schmitz III., Schugt, Steinhauf, Velten, f. Med.-Beamte, Weerth, Webe.

Städtische Polizeiverwaltung zu Bonn.

Dirigent, Hr. Dppenhoff, f. Gemeinde-Verwaltung. H. H. Fecker, Polizei-Inspector. Wurm, Polizei-Schreiber. Sergenten. Kael, Wilatus, Windmüller, Prior, Schwann, Weifner.

Armen-Verwaltung zu Bonn.

Dirigent, Hr. Dppenhoff, f. vorher. Mitglieder. H. H. Diesterweg, Friedensrichter, Schmitz, Stadtrath, van Wahren, Ob.-Pfarrer, Steinhauf, Stadtrath, Gerhards, Stadtrath, Haast, Beigeordn., Sarter, Stadtrath.
Rendant, Hr. Angelbiß.

D. Regierung zu Düsseldorf.

Präsident. Hr. Frhr. v. Spiegel-Borlinghausen, Kammerherr. (R. A. 3. m. S.) (E. R. 2.)

Collegium.

Abtheilungs-Dirigenten.

H. H. v. Müllmann, Oberforstmeister II. (R. A. 4.). Bislinger, Ob.- u. Geh. Reg.-Rath. (R. A. 3.), Ehrenmitglied. Klinge, Ob.-Reg.-Rath II. (R. A. 3. m. S.) v. Massenbach, desgl. I. (St. J.)

Regierungs-Räthe.

H. H. Jacobi, Geh. Reg.-Rath I. (R. A. 3. m. S.) Hatsfeld, desgl. I. (R. A. 3. m. S.) Eversmann, desgl. u. Wasser-Baurath I. (R. A. 4.) Fasbender, desgl. I. (R. A. 3.) Arndts, Reg.-Rath II. Harten, desgl. II. Dr. Kraus, desgl., Med.-Rath I. (Sg. V. M.) (Sg. M.) Varentkamp, desgl. II. Justitiarius. Umpfenbach, Reg.- u. Landbau-Rath. I. II. (R. A. 3. m. S.) Altget, Reg.- u. Schul-Rath I. (R. A. 4.) v. Oyen, Reg.- u. Conslt.-Rath. (R. A. 4.) v. Rabe, Reg.-Rath I. Justitiarius. Sebastiani, Reg.-Rath u. evangel. Geistl. u. Schulrath I. Mathieu, Reg.-Rath I. v. Sybel, Reg.-Rath u. Ehrenmitglied.
Assessoren. H. H. Scheidweiler, Reg.- u. Forstassessor, auch Forstinspector. Quentin, Frhr. v. Spiegel-Peckelsheim, Berend, Kühlwetter, Otto, v. Diepenbrock-Grüter.
Kataster-Bureau. Vorstand, Hr. Duest, Steuer-Rath. (R. A. 4.)

Secretäre. H. Pourroy, Geh. Reg. Secr., Ditto, Brewer, Log, Brochhoff, Schumacher, u. Neffend., Missdörfer, Scholl, Borgemann, Dickerhoff, u. Kanzleib. Insp., Mostert, Louvel, Koch, Asteroth, Strauven, Scotti, Boymanns, v. Fuchsins, (E. K. 2.) commiss., Ober-Burgemeister zu Düsseldorf, Schnarr, Grube, Klein, Plieyth, Castander, Registrator, Franken.
 Hr. Dickerhoff, Inspect., f. vorher. Kanzlisten. H. Dickerhoff, Seipel, Verhas, Elemens, Schneider.
 Botenmeisterei. Botenmeister. Hr. Stüttgen. Boten. Wichert, (E. K. 2.), Seidel, Madler, Lanhäuser, (E. K. 2.) (R. G. 5.) Dollmann, Dünter, Schrey.

Landrentmeister Hr. Schmis, (R. A. 4.) H. Bittersov, Ob. Buchhalter, Wettschi, Cassiret, Lübber, Buchhalter, Jansen, desgl., Neef, desgl., Mund, desgl., Custodis, Cassenschreiber, Staabs, desgl. Cassendioner. Rose, Becker.

Kreis-Beörden.

Kreise.	Landräthe.	Kreissecretäre.
Cleve	Hr. v. der Mosel.	Hr. Hagenberg.
Crefeld	" Frhr. v. Näsfeld, zu Haus Lervooit.	" Schumacher.
Düsseldorf	" Frhr. v. Rats-Frenz, Kammerherr. (R. A. 4.)	" Berry v. Rimont (Pg. Sp.)
Duisburg	" Devens. (R. A. 4.)	" Herthoff.
Eberfeld	" Graf v. Seyffel v. Altr. Geh. Reg. Rath u. Major. (R. A. 2. m. E.) (R. A. 2.)	" Klein.
Geldern	" v. Erde. (R. A. 4.)	" Engelhard.
Gladbach	" van der Straten. (R. A. 4.)	" Neumann.
Grevenbroich	" Frhr. v. Borst-Gudenau auf Jagenfeld.	" Dürselen.
Kempen	" Förster.	" Simeon.
Kempen	" v. Bernuth, E. A.	" Hartung.
Neuß	" v. Bolschwingh, Major. (E. K. 2.)	" Hermanns.
Nees	" v. Bernuth, F. H., Hptm. (R. A. 3. m. E.) (E. K. 2.)	" Stempel.
Solingen	" Graf v. dem Busche-Ippenburg, gnt. v. Kessel, auf Hahausen, Kammerherr. (St. 3.)	" Märker.

Kreis-Deputirte. (Stellvertreter der Landräthe.)

Kreise.	Name u. Stand.	Wohnort.
Cleve	Hr. v. Häfen, Gutsbesitzer.	Goch.
—	" v. Rodenberg, desgl.	Cleve.
Crefeld	" Frhr. v. Rigal, Franz, desgl.	Crefeld.
Düsseldorf	" v. Hymmen, Ritterguts-Besitzer.	Düsseldorf.
—	" Graf v. Spee, August, desgl. u. Kammerherr.	Daselfbst.
Duisburg	" Schlechtendal, Justiz-Rath.	Duisburg.
—	" Kumpthoff, Ob. Landgerichts-Refer.	Duisfafen.
Eberfeld	" v. den Steinen, Abr., Gutsbesitzer.	Cronenburg.
Gladbach	" Heinrichs, Notar.	Dahlen.
—	" Bölling, Stadtrath.	Gladbach.
Geldern	" Graf v. Baro, Burgemstr. u. Gutsbesitzer.	Haus Can.
—	" Frhr. v. Näsfeld, Gutsbesitzer.	Nepefen.
Grevenbroich	" Holz, Burgemeister.	Hemmerden.

Kreis
 Grevenbroich
 Kempen
 Kempen
 Neuß
 Nees
 Solingen
 Kreis.
 Cleve
 Crefeld
 Duisburg
 Düsseldorf
 Eberfeld
 Steuer-Name.
 Hr. Cappel
 " Hirthal
 " Lemmens
 " Stiehl
 " Vogelstang
 " Ziegert
 Kreis
 Cassen-Sitz.
 Düsseldorf
 Neuß
 Wesel
 Burgeme
 Hr. v. Bois,
 Fuchsins,
 gemeister
 " Rottländer
 Hr. v. Carna
 Burgem.

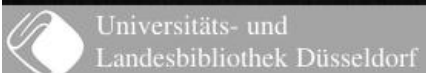

Kreise.	Name u. Stand.	Wohnort.
Grevenbroich	Hr. Schmitz, Anton, Gutsbesitzer.	Jakoven.
Kempen	" Herfeld, Ferd., Kaufmann.	Kempen.
—	" Seulen, Bürgermeister.	Vorste.
Kempen	" Buchholz, Gottlieb, Kaufmann.	Kempen.
—	" Hasenclever, Josua, desgl.	Ertinghausen.
Neuß	" Lörick, Bürgermeister.	Neuß.
—	" Schumacher, desgl.	Nievenheim.
Rees	" van de Wall, Gutsbesitzer.	Bemminghausen.
—	" v. Issing, Bürgermeister u. Gutsbesitzer.	Henninkel.
Solingen	" Lungstraf, Wilhelm, Posthalter u. Gutsbes.	Kaugensfeld.
—	" Kilmann, Gottlieb, Gutsbesitzer.	Weyer.

Kreis Düsseldorf.

Kreisboten der Landräthe.

Kreis.	Vote.	Kreis.	Vote.	Kreis.	Vote.
Eleve	Pattberg.	Geldern	Herring.	Kempen	Ablos.
Erefeld	Zarrad.	Glabbach	Ilfen.	Neuß	Groß.
Duisburg	Weidauer.	Grevenbroich	Neuß.	Rees	Wesel.
Düsseldorf	Pollid.	Kempen	Urban.	Solingen	Grah.
Elberfeld	Staupe.				

Directe Steuer-Verwaltung.

Steuer-Controllenre.

Name.	Wohnort.	Controll-Bezirk.
Hr. Cappel	Neuß.	Die Kreise Erefeld, Grevenbroich, Neuß.
" Hirtthal	Düsseldorf.	— Düsseldorf, Duisburg.
" Lemmens	Geldern.	— Geldern.
" Stiehl	Solingen.	— Elberfeld, Kempen, Solingen.
" Vogelsang	Glabbach.	— Glabbach, Kempen.
" Ziegert	Rees.	— Eleve, Rees.

Kreiscassen.

Cassen-Sitz.	Welche Kreise sie umfaßt.	Kendant.
Düsseldorf	Düsseldorf, Solingen, Elberfeld, Kempen	Hr. Baruschy (E.R.2.) (R.G.5.)
Neuß	Erefeld, Glabbach, Grevenbroich, Kempen, Neuß	" Hecking.
Wesel	Eleven, Duisburg, Geldern, Rees	" Cattrin.

Gemeinde-Verwaltung.

Kreis Düsseldorf.

Bürgermeister.	Bürgermeistereien.	Bürgermeister.	Bürgermeistereien.
Hr. v. Bois, gen.	Düsseldorf.	Hr. Schies	Benrath, Hilden.
Fuchsius, Ob-Bürgermeister (E.R.2.)		" Klein	Ratingen, Estamp,
" Rottländer	Kaiserswerth, Angermünd	" Lewen	Mintard.
			Gerresheim, Hubelrath.

Kreis Elberfeld.

Hr. v. Carnap, Ober-Bürgerm. (R.A.4.)	Elberfeld.	Hr. Bacciocco Pr. Lieuten. a. D.	Mettmann.
---------------------------------------	------------	----------------------------------	-----------

Burgemeister.	Burgemeistereien.	Burgemeister.	Burgemeistereien.	Burgemeistereien.
Hr. Schmittent	Haan.	Hr. Halsmann	Wilfrath.	Hr. Dunderoy
" Löhde.	Velbert.	" Bartsch z. Langenberg	Har denberg.	" Robbers
" Wilt hauß (R. A. 4.)	Barmen.	" Döring	Kronenberg.	" Einsteden
Kreis Solingen.				
Hr. Müller	Solingen, Dorp.	Hr. Pott	Burscheid.	" Pelzer
" v. Falbern zu	Wald, Merscheid.	" Uesler	Gräferath.	" Hausmann
" Weyer, Unt. a. D.	Monheim, Richrath.	" Höfer	Höhscheid.	" Nehmann
" Kosselen zu Lan-	Schlebusch.	" Krabe	Dipladen.	Hr. Förster
" genfeld		" Pilgram	Leichlingen.	" Seulen
" Koss				" Hönen
Kreis Kenney.				
Hr. v. Wittenhorst	Burg.	Hr. Wille	Kenney.	" Dörgens
Sonsfeld, Unt. a. D.	Hückeswagen.	" Rosenthal	Dabringhausen.	" Kessels
" Wortmann	Rade vorm Wald.	" Wetter	Lüttringhausen.	" Delbus
" Bude	Remscheid.	" Schenk	Ronsdorf.	" Leers
" Hering (R. A. 4.)		" Schall	Wermelskirchen.	Hr. Kühnha
Kreis Nees.				
Hr. Engelmann	Nees.	Hr. Adolphi	Wesel.	" Preyer
" Westermann (E. R. 2.)	Emmerich.	" Jansen (R. A. 4.)	Elten.	" Büschgens
" Herrmann	Iffelburg.	" Fuchs	Halbern.	" Mertens
" v. Ising	Ringenberg.	" Maassen	Schermbeck.	" Pfannense
" De Witt	Brasselt.			Hr. v. Gold
Kreis Duisburg.				
Hr. Junkermann	Duisburg.	Hr. Westphal	Kuhrort.	Unt. a. D.
" v. Czudnochowski,	Altefessen, Steele.	" Pfeiffer	Essen.	" Grund
Maj. a. D. (E. R. 2.)	Borbeck.	" te Peerdt	Dinslacken.	" Einsteden
(R. G. 5.)	Mülheim.	" Beudel	Holten.	" Wilms
" Pean	Werden, Kettwig.	" Root	Götterswickerham.	" Steprath
" Weufte		" Schmidt	Gahlen.	" Kratz
" Märfer				Hr. Feifner
Kreis Geldern.				
Hr. Halley	Geldern, Pont.	Hr. Cremeren	Kavelaer, Walbeck.	" Buscher
" Alsters	Nienkerf, Alderf,	" Blümlein	Capellen bei Geldern,	" Herberz
	Schaphuysen.	vacat.	Iffum, Sevelen.	" Marfeille
" Graf v. Baro	Strälen.	Hr. Nimmendorf	Wachtendonk, Wartum.	Hr. Förick
" Gerdtis	Kervenheim, Weeze.	" Everz	Leuth, Hinsbeck.	" Schumack
" Haarbeck	Neukirchen, Repeln,	" Scheffer	Neubröderich, Veent.	" Hamm
	Bluyn.		Rheinberg, Budberg,	" Marckerst
" Frhr. v. d. Heyden	Sonsbeck, Labbeck	" Daubenspeck	Ossenberg, Alpen.	" Charot
auf Reynsch	Kamp, Bierquartieren,	" Martin	Homburg, Bär, Ent-	
" Schrot	Hörstgen, Rheurdt.		merich, Dersay.	
" Binnmann	Neurs und Capellen		Kanten, Wardt, Marien-	
	bei Neurs.		baum.	

Kreis Cleve.

Burgemeister.	Burgemeistereien.	Burgemeister.	Burgemeistereien.
Hr. Dunderoyt (N. L. 3.)	Cleve, Materborn.	Hr. Backer	Appeldorn.
" Kobbers	Calcar.	" Welter	Eranenburg.
" Einsteden	Asperden, Kessel.	" Hecking	Goch.
" Pelzer	Keppeln, Uedem.	" Forsbeck	Grieth.
" Hausmann	Zill.	" Reesen	Krecken, Niel.
" Nehmann	Pfalzdorf.	" Pollmann	Griethausen.

Kreis Kempen.

	Kempen.	Hr. Kosten	Hülz, St. Hubert, Thö-
Hr. Förster	Borst, St. Thönis.	vacat.	nisberg.
" Seulen	Grefrath.	desgl.	Debt.
" Hönen	Dülfen.	Hr. Verspecken	Süchteln.
" Dörgens	Lobberich, Boisheim.	" Kirschkamp.	Breyell.
" Kessels	Kaldenkirchen, Bracht.		Burgwalbniel, Kirspel-
" Delhus	Brüggen, Amern St. Au-		walbniel.
" Leers	ton, Amern St. Georg.		

Kreis Gladbach.

	Gladbach, Haardt.	Hr. Compes	Neutwerf.
Hr. Kühnhauf	Biersen.	" v. Zabriensky	Odenkirchen, Schellen.
" Preyer	Rheydt.	" Viehoff	Corschenbroich.
" Büschgens	Dahlen.	" Bernos	Liedberg.
" Mertens	Schiefbahn, Nersen.	" Hoster	Kleinenbroich.
" Pfannenschmiedt			

Kreis Grevenbroich.

	Grevenbroich, Frimers-	Hr. Sartorius	Beburgdyck.
Hr. v. Golbammer,	dorf, Elsen.	" v. Heupgen	Gargweiler.
ltm. a. D.	Evinghoven.	" Holz	Hemmerden.
" Grund	Gustorf.	" Schnebel	Jüchen, Kelzenberg.
" Einsteden	Hülchrath.	" Dreling	Wanklo.
" Wilms	Neufkirchen.	" Denhard	Wickrath.
" Steprath	Wevelinghoven.		
" Kratz			

Kreis Grefeld.

	Grefeld.	Hr. Schürmann	Bockum.
Hr. Leifner	Langst, Land, Strümp.	" Kürsgen	Ostenrath, Fischeln.
" Buscher	Uerdingen.	" Westerkamp	Frimersheim, Linc.
" Herberg	Willich, Nurath.		
" Warfeille			

Kreis Neuß.

	Neuß.	Hr. Hesse	Dormagen.
Hr. Förick (N. N. 4.)	Nievenheim, Zons.	" Kämling (prov.)	Nommerskirchen.
" Schumacher	Nettesheim.	" Rilges	Bäderich, Heerdt.
" Hamm	Grimlinghausen, Norf.	" Luthmacher	Kaarst.
" Wardensteck	Bütgen, Glehn.	" Hüsgen	Holzheim, Grefrath.
" Charot			

Einnehmer der directen Steuern.

1) Kreisassen-Bezirk Düsseldorf.

Kreis Düsseldorf.

Einnehmer.	Burgemeistereien, welche den Empfangs-Bezirk bilden.	Wohnort.
Hr. Lückert	Düsseldorf	Düsseldorf.
" v. Roth	Ratingen, Escham, Mintard	Ratingen.
" Pelzer	Kaiserswerth, Angermünd	Kaiserswerth.
" v. Thiele	Gerresheim, Hubbelrath	Gerresheim.
" Segrand	Benrath, Hilden	Benrath.

Kreis Solingen.

Hr. Better	Solingen, Dory, Gräsrath, Wald, Meerscheid, Höhscheid	Solingen.
" Zipper	Nichrath, Monheim	Langenfeld.
" Hogenforst	Leichlingen, Burscheid	Dipladen.
" Better	Empfangs-Bezirk Burscheid	Leichlingen.

Kreis Elberfeld.

Hr. Lichtschlag	Elberfeld	Elberfeld.
" Wülfing	Barmen	Barmen.
" Litterscheid	Mettmann, Wilfrath, Haan	Mettmann.
" Steves	Hardenberg, Velbert	Velbert.
" Ruhland	Kronenberg	Kronenberg.

Kreis Lennep.

Hr. Helm	Lennep, Littringhausen, Nade vorm Wald	Lennep.
" Bierbach	Wermelskirchen, Dabringhausen, Hüteswagen, Burg	Wermelskirchen.
" Fournier	Ronsdorf, Remscheid	Ronsdorf.

2) Kreisassen-Bezirk Neuß.

Kreis Kempen.

Hr. Emaus	Kempen	Kempen.
" Vapen	Für die Gemeinde Hüls	Hüls.
" Hendricks	— — — St. Hubert Lonnisberg	Kempen.
" Scriba	Lobberich, Gräserath	Lobberich.
" Koffler	Süchteln, Dedt, Borst	Süchteln.
" Mühlen	Dülken, Gem. Kirchspiel-Waldniel u. Bösheim Brgstm. Lobberich	Dülken.
" Davies (F.L.L.S.)	Brüggen und Gem. Burgwalbnie	Brüggen.

Kreis Grefeld.

Hr. v. Forell	Grefeld	Grefeld.
" Kreis	Herdingen, Linn, Friemersheim	Herdingen.
" Erlenwein	Rant, Langst, Strümp, Bockum	dieselbst.
" Münch	Willich, Aurath, Osterath, Fischelen	Willich.

Kreis Gladbach.

Hr. Blöm	Gladbach, Hart	Gladbach.
" Dürselen	Biersen, Nerssen, Schiefbahn, Neuwert	Biersen.
" Schmölder	Dahlen, Rheydt, Obentkirchen	Rheydt.
" Kruchen	Sorschenbroich, Kleinenbroich, Ledberg, Schelsen	Schelsen.

Einnehmer

Hr. v. Löqu
heim
" Binsgen
" Lichtschlag
" Dürselen
Hr. Bocksfeld
" Egegen
" Schulz

Hr. Bertmann
" Brewer
" Clements
" Brockhoff
" Dieckhoff
" Haarbeck
" Maassen
" te Peerdt

Hr. v. Kamie
" Paß
" Möllenhof
" Ackern
" Haal
" Fonck
" Stauven
" Abrahamé

Hr. Fendering
" Westerman
" v. Borker

Hr. Hedding
vacat.

Hr. Leenders
" Schudeisf
" Schriever
" de Wahl
" Knoop
" Schaltenb

	Kreis Grevenbroich.	
	Burgemeistereien, welche den Empfangs-Bezirk bilden.	Wohnort.
Einnehmer.	Grevenbroich, Elsen, Friemersdorf, Garrweiler, Gustorf	Essen.
Hr. v. Lökungshaus	Wickrath, Wanlo	Wickrath.
Bohnort.	Hemmerden, Bedburgdyck, Führen, Kelzenberg	Zweifalteln.
eldorf.	Wevelinghoven, Evinghoven, Hilsrath	Wevelinghoven.
ngen.	Kreis Neuß.	
erwerth.	Neuß, Hardt, Bübberich, Karst, Grimlinghausen, Norff	Neuß.
esheim.	Glehn, Bütgen, Gräfrath, Holzheim	dieselbst.
ath.	Dormagen, Nievenheim, Zons, Nettesheim, Kommerstirchen	Haus Anstel.
ngen.	3) Kreiskassen-Bezirk Wesel.	
enfeld.	Kreis Duisburg.	
iden.	Duisburg	Duisburg.
lingen.	Mülheim	Mülheim.
rfelb.	Essen, Altenessen, Borbeck	Essen.
nen.	Stele, Empfangs-Bezirk Altenessen	dieselbst.
tmann.	Werden, Kettwig	Werden.
ert.	Ruhrort, Holten	Ruhrort.
tenberg.	Gehlen	Schermbeck.
ep.	Dinslacken, Gotteswicherhamm	Dinslacken.
melskirchen.	Kreis Cleve.	
sdorf.	Cleve	Cleve.
pen.	Empfangs-Bezirk Materborn	dieselbst.
pen.	Griethhausen, Kecken	dieselbst.
erich:	Niel, Crumenburg	Clarenbeck.
yteln.	Calcar, Till	Calcar.
fen.	Goch, Aesperden, Pfalzdorf	Goch.
ggen.	Uedem, Keppeln, Kessel	dieselbst.
eld.	Grieth, Appeldorn	Wissel.
ingen.	Kreis Nees.	
bst.	Nees, Ringenberg, Halbern	Nees.
ich.	Emmerich, Isselburg, Brassén, Elten	Emmerich.
dbach.	Wesel, Schermbeck	Wesel.
fen.	Kreis Geldern.	
gdt.	Geldern, Pont, Wallbeck, Strälen	Geldern.
Isen.	Nienkerf, Seveln, Wachtendock	dieselbst.
	Iffum, Capellen	Iffum.
	Kävelär	Kävelär.
	Wertum, Hünsberg, Leuth	Hünsbeck.
	Weeze, Kervenheim	Weeze.
	Bluyn, Aldekert, Scheppenhuisen, Neuroth	Bluynbüsch.
	Rheinberg, Dffenberg, Alpen, Camp, Hörstgen, Büderich,	Rheinberg.
	Bierquartieren	

Einnehmer.	Burgemeistereien, welche den Empfangs-Bezirk bilden.	Wohnort.
Hr. Römer	Drsoy, Homberg, Bärt, Emmerich, Nepelen, Budberg.	Drsoy.
" v. Guerrard	Neurs, Cappeln, Neunkirchen	Neurs.
" v. Ziemiecky	Been, Lubbeck, Sonsbeck	Kanten.
" Boom	Kanten, Waardt, Marienbaum	dasselbst.

Die erste Burgemeisterei ist, so viel es dem Verfasser bekannt wurde, die Benennung des Empfangs-Bezirks.

Einnehmer der Gemeinde-Gefälle.

Einnehmer.	Burgemeistereien, Gemeinden, welche den Empfangsbezirk bilden.	Wohnort.
1. Kreis Düsseldorf. Siehe Einnehmer der directen Steuern.		
2. Kreis Eberfeld.		
Hr. Goldenberg	Eberfeld	Eberfeld.
" Kühler	Barmen	Barmen.
" Litterscheid	Mettmann, Haan, Wilfrath	Mettmann.
" Menken	Hardeberg, Velbert	Reviages.
" Kronenberg	Kronenberg	Kronenberg.
3. Kreis Solingen.		
Hr. Schäßler	Solingen, Dory, Gräsrath, Wald, Merscheid, Höhscheid	Solingen.
" Blöm	Nichrath, Mohheim	Langensfeld.
" Hogenforst	Dpladen, Schlebusch	Dpladen.
" Better	Eichlingen, Vurscheid	Eichlingen.
4. Kreis Lennep.		
Hr. Helm	Lennep, Lüttringhausen, Rade vorm Wald	Lüttringhausen.
" Bierbach	Wermelskirchen, Dabringhausen, Hüfdeswagen, Burg	Wermelskirchen.
5. Kreis Duisburg.		
Hr. Rheinbach	Duisburg	Duisburg.
" Bachmann	Muhrort	Muhrort.
" te Peerdt	Holten, Dinslacken, Götterswicherhamm, Gahlen	Dinslacken.
" Clemens.	Essen, Altenssen, Borbeck	Essen.
" Rottebaum	Steele	Steele.
" Dieckhoff	Werden, Kettwig	Werden.
" Brewer	Mülheim	Mülheim.
6. Kreis Nees.		
Hr. Lendering	Nees, Haltern, Ringenberg	Nees.
" Westermann	Emmerich, Brasselt, Elten	Emmerich.
Die übrigen Burgemeistereien haben keine besondere Communal-Casse.		
7. Kreis Neuß.		
Hr. Stadler	Hardt, Büderich, Karst, Grimlinghausen, Norf	Neuß.
" Holter	Neuß	dasselbst.
" Steges	Glehn, Budgen, Gräsrath, Holzheim	dasselbst.
" Schulz	Dormagen, Nievenheim, Zons, Nettesheim, Rommerskirchen	Haus Anstel.
8. Kreis Grevenbroich. Siehe Einnehmer der directen Steuern.		
9. " Gladbach. desgl.		
10. " Geldern.		
11. " Cleve.		

Einnehmer
Hr. v. Becker
" Kreis
" Erlenwein
" Münch

Hr. Emanns
" Papen
" Hendriks
" Scriba
" Erkens
" Kossier
" Muhlent

" Dewies
E. I. 5.)

D be
Hr. Friße zu
" Lis zu
För
Hr. Müller zu
" Rottländer
" Bosse zu
" Rothe zu
" Mohsoll
" Sträf zu
" Busch zu
Sta
Hr. Brämer zu
" Möstgen
" Bräse
" Elsner zu
Wal
Hr. Bös zu
" Busch zu
Oberförster.
För
Hr. Grossbott
" Bruse zu

12. Kreis Crefeld.

Einnehmer	Burgemeistereien, Gemeinden, welche den Empfangsbezirk bilden.	Wohnort.
Hr. v. Beckerath	Crefeld	Crefeld.
„ Kreis	Uerdingen, Linn, Friemersheim	Uerdingen.
„ Erkenwein	Lank, Langst, Strum, Backum	dieselbst.
„ Münch	Willich, Anrath, Osterath, Fischelen	Willich.

13. Kreis Kempen.

Hr. Emanns	Kempen	Kempen.
„ Papen	Für die Gemeinde Hüls, Burgemeisterei Hüls	Hüls.
„ Hendriks	St. Hubert, Lönisberg desgl.	Kempen.
„ Scriba	Lobberich, Greferath	Lobberich.
„ Erkens	Kalbenkirchen	Bracht.
„ Kossier	Süchteln u. Gemeinde Lönis, Burgemeisterei Borst	Süchteln.
„ Muhlens	Dülken, Gemeinde Boisheim, Burgemeisterei Lobberich und Kirchspiel Waldniel, Burgemeisterei gleichen Namens	Dülken.
„ Dewies (F. E. I. 5.)	Brüggen u. Gem. Burgwaldniel, desgl.	Brügge.

Verwaltung der königlichen Forsten und Rheinwarden.

A. Forsten.

Oberförster.

Hr. Friße zu Uerdenbach.	Hr. Hoynek zu Essen.	Hr. v. Haar zu Kanten.
„ Tits zu Cleve.	„ Koch zu Hiesfeld.	

Förster.

Hr. Müller zu Gräfenberg.	Hr. Everz zu Pfalzdorf.	Hr. Fleischer zu Bärl.
„ Rottländer zu Eller.	„ Meyer zu Grünewald.	„ Mücke zu Malberg.
„ Bosse zu Burgholz.	„ Budde zu Frassalt.	„ Vogel zu Hiesfeld.
„ Rothe zu Nievenheim.	„ Haak zu Nachtigall, Oberförster.	„ Mettelstädt zu Stecrade.
„ Mohsoll zu Delhoven.	„ Schnür zu Alpen.	„ Eske zu Bruckhausen.
„ Sträf zu Materben.	„ Knoops zu Blunbüsch.	„ Hahn zu Lagenbüsch.

Stationäre Hülfsaufseher.

Hr. Brämer zu Lintorf.	Hr. Köhler zu Fresselt.	Hr. v. d. Horst zu Nachtigall.
„ Möltgen zu Kergena.	„ Clemens zu Strepe.	„ Middendorf zu Malberg.
„ Bräse daselbst.	„ Westphal zu Grunewald.	„ Meisters zu Fernewald.
„ Elsner zu Pfalzdorf.	„ Nürrenberger zu Alpen.	„ Schulz im Thiergart. b. Cleve.

Waldwärter.

Hr. Bös zu Warringen.	Hr. Daucke zu Benrath.	Hr. Koths zu Unterruthenberk.
„ Busch zu Frohnhausen.		

B. Rheinwarden.

Oberförster. Hr. Weth zu Kanten.

Förster.

Hr. Grosboddt zu Emmerich.	Hr. v. Arnim zu Worrich.	Hr. Schulz zu Salmorth.
„ Bruse zu Nees.		

Stationäre Hülfsaufseher.
 Hr. Bierboom zu Grieth. | Hr. Köster zu Spellen. | Hr. Weikamp zu Bislich.
 „ Bierhaus zu Ulfum. | „ Scholten zu Flüren.
 Anmerk. Gemeinde-Waldungen existiren nicht.

Königliche Baubeamte.

Land-Bau-Beamte.
 Hr. Felderhoff, Bauinspector zu Düsseldorf. | Hr. Walger, Bauinspector zu Crefeld.
 Zweite Stelle vacat. | daselbst. | „ Buske, Landbaumeister zu Düsseldorf.
 Hr. Herrmann, Bauinspector zu Cleve.

Wasser-Bau-Beamte.
 Hr. Kraushaar, Wasser-Bauinsp. zu Düsseldorf. | Hr. Lentze, Wasser-Bauinspector zu Düsseldorf.
 „ Blank, degl. zu Kanten. | „ Kluth, Wasser-Baumeister daselbst.

Chaussee-Bau-Beamte.
 Hr. Wormstall, Ob.-Weg-Bauinsp. zu Düsseldorf. | Hr. Sauer, Unter-Weg-Bauinspector zu Wesel.
 „ Hübner, Weg-Bauinspector daselbst. | „ Wesermann, Weg-Baumeist. zu Düsseldorf.
 „ Sack, Weg-Baumeister | „ Brüggerhof, degl. | „ Hilden.
 „ Schmitz, „ Wermelskirchen. | „ Fickler, degl. | „ Herdingen.

Communal-Bau-Beamte.

Bauconducteure.	Geschäftskreis.	Wohnort.
Hr. Bergius	Stadt Düsseldorf	Düsseldorf.
„ Westphalen	Landkreis Düsseldorf	daselbst.
„ Heuse	Stadt Elberfeld	Elberfeld.
„ Urbahn	„ Barmen	Barmen.
„ Nuß	die Kreise Solingen u. Lemney	Solingen.
„ Dahmen	Kreis Duisburg	Mülheim an der Ruhr.
„ Vermier	— Nees	Nees.
„ Lubcke	— Kempen	Kempen.
„ Westermann	— Geldern	Geldern.
„ Kesselfaul	— Cleve	Cleve.

Deichschauen.

1) Kreis Duisburg.

Deichschau.	Deichgräf.	Deichschau.	Deichgräf.
Stapp	Hr. Scholten.	Götterswickerham	vacat.
Raulach	„ Lindgens.	Widom	Hr. Krüsmann.

2) Kreis Geldern.

Bynen-Obermönten	Hr. Barthels.	Büderich	Hr. Fr. Bräm.
Ginderich	„ Wiethaus.	Drsoy	„ Daubenspeck.
Offenberg-Barth-Wallach	„ Belder.	Bereinigte Wardtsche,	} Weisemann.
Worrich	„ Lötten.	früher Grietsche Au-	
Kanten-Wardt	„ Ten Elsen.	ßen Polder	

3) Kreis Nees.

Flüren	Hr. v. Marle.	Nees u. Kenn-Deich	Hr. Spiegelhoff.
Bislich, Außen-Polder	„ Teschemacher.	Haffen	„ van Heyl.
Bislich, Binnen-Polder	„ Horstmann.	Nees	„ Offenberg.
Reckersfeld-Lohward	„ Baumann.	Unter Ruseward	„ Holland.

Deichschauen
 Ober Grieterb
 Oberhetter
 Niederhetter

Mosertdeich
 Züßlich-Weyle
 Craenburg
 Düffelt
 Rindern
 Salmorth
 Warbeyen
 Huisberden
 Cleverhamm
 Lill-Moyland
 Petersdeich
 Brückenmeister
 Königl. Eich-
 Mechaniku
 Eichämter bef
 Cleve, G
 Schiffs-Eichäm
 Schiffs-Unter
 Commission
 Landbau-

Kreise.

Cleve
 Crefeld
 Düsseldorf
 Duisburg

Elberfeld

Geldern
 Gladbach
 Grewenbroich

Kempen
 Lemney
 Neuß
 Nees

Solingen

Deichschau.	Deichgräf.	Deichschau.	Deichgräf.
Bislich. Ober Grieterbüsch Oberhetter Niederhetter	Hr. van Elsberg. " de Witt. " Offenbergr.	Emmericher-Feldmark Hüthum Klein Netterden	Hr. W. te Kamp. " G. Lensing. " G. Lensu.
4) Kreis Cleve.			
refeld. Düsseldorf.	Hr. Copperö. " H. Copperö. " M. v. d. Grieten. " A. Daamen. " Beymer. " Scriba. " Arnz. " Hofmann. " Lensing. " Lammen. " G. Baumann.	Bovenholt Emmericher-Eyland Beylerward Gänseland Grieth-Wisselsfeld Fingerhuth-Wisselward Leideich Höncppel Apeldorn Niederhörnter	Hr. G. Hagedorn. " J. Haymann. " Bos. " Bos. " Bos. " J. Naadts. " G. van Bebber. " van Bebber. " Heint. Roy. " van Bürcf.

Brückenmeister der stehenden Brücke zu Düsseldorf, Hr. Kuhl; zu Wesel, Hr. Ruffholz.
 Königl. Eichungs-Commission zu Düsseldorf. Director, Hr. v. Bagedes, Reg.-Baurath a. D.
 Mechanikus, Hr. Graß, Geometer.
 Eichämter bestehen in den Städten: Düsseldorf, Elberfeld, Essen, Duisburg, Wesel, Emmerich,
 Cleve, Geldern, Erefeld, Gladbach, Neuf, Lempey.
 Schiffs-Eichämter bestehen zu Wesel und Ruhrort.
 Schiffs-Untersuchungs-Commission, zu Düsseldorf, Duisburg, Wesel, Emmerich, Ruhrort.
 Commission zur Prüfung der Bauhandwerker. H. Fuchsius, Ober-Burgemeister. Felderhoff,
 Landbau-Inspector. Walger, desgl. Schnitzler, Baumeister. Scholl, desgl. Sinzig, Spritzenmeister.

M e d i z i n a l = B e a m t e .

Kreise.	Kreis-Physiker.	Kreis-Chirurgen.	Kreis-Thierärzte.	Amtsbering-Kreise.
Cleve	Hr. Dr. v. Belsen.	Hr. Krüger, Asses.	Hr. Sauerberg.	Cleve.
Erefeld	" Ruhbach.	" Kammewurf.	" Küppers.	Erefeld, Gladbach.
Düsseldorf	" Ebermeyer.	" Willmanns.	" Prehr.	Düsseldorf.
Duisburg	" Cremer zu Mühlheim. (N. A. 4.)	" Dubois.	vid. Nees.	
Elberfeld	" Sonderland zu Barmen.	" Kensemüller.	Hr. Breiderlinden.	zu Mettmann, Elberfeld
Geldern	" Hasbach.	" Coutelle.	" Halm.	Geldern, Kempen.
Gladbach	" Kopstadt zu Neydt.	" Becker.	vid. Erefeld.	
Grevenbroich	" Jäger zu Neuf. (adint.)	vacat.	vid. Neuf.	
Kempen	" Kauerz.	Hr. Kleindt.	vid. Geldern.	
Lempey	" Burgmann.	" Schröder.		
Neuf	" Efses.	" Rheims.	Hr. Etücker.	Neuf u. Grevenbroich.
Nees	" Eichelsberg zu Wesel.	" Kühnen zu Wesel.	" Holländer.	Nees u. Duisburg.
Sotingen	" Spiritus.	" Feldmann.	" Kregeloh.	zu Immichrath.

Wohnort.	Namen.	Wohnort.	Namen.	Wohnort.	Namen.
Leunep	Hr. Dr. Eulenburg.	Kade vorm Wald	Hr. Dr. Meyer.	Uerdingen	Hr. Dr. Sels.
Lobberich	" Weber.	"	" Neufeld.	Velbert	" Rölle.
Lüttringhausen	" Schieffer.	"	" Küpper.	Biersen	" Bachem.
"	" Bemsets.	Kath	" Löwenstein.	"	" Corty.
"	" Kramer.	Katingen	" Mönning.	Wald	" Franz.
"	" Krauß.	Rees	" Thier.	Wellershausen	" Theinhardt.
Mettmann	" Burchart.	"	" van Randenborgh.	Werden	" Carthaus.
"	" Krieger.	Kemscheid	" Becker.	"	" Forstmann.
"	" Welster.	"	" Döring.	Wermelskirchen	" Neuhaus.
Meurs	" Hengstenberg.	"	" Petersen.	"	" Blasberg.
"	" Wiesky.	Rheinberg	" Franck.	Wesel	" Crinjuetsch.
"	" Wittfeld.	"	" Plöf.	"	" Ammedick.
Mülheim a. Ruhr	" Künzel.	Rheydt	" Zartmann.	"	" Carp.
"	" Leonhard.	Ronsdorf	" Lindermann.	"	" Eichelberg jun.
"	" Perez.	"	" Unger.	"	" Gößl.
"	" Schönenberg (N. N. 4.)	Ruhrort	" Scheidt, Hofr.	Wevelinghoven	" Braun.
"	" de Witt.	"	" Bendix.	"	" Pallen.
Muchhausen	" Heuzgen.	Solingen	" Lisner.	Willich	" Gummich.
Nersen	" Schöpp.	"	" Friedrichs.	Wulfath	" Funck.
Neuß	" Hecking.	Steele	" Krauß.	"	" Reisenberg.
"	" Hellersberg.	"	" Bracht.	Kanten	" De Bruyn.
"	" Rheindorf.	Esterkrath	" Vos.	"	" Lensing.
"	" Lawazek.	Straden	" Jacobi.	"	" Ueberhorst.
Neufert	" Liez.	Uerdingen	" Brum.	Zons	" Kaulen.
Opfaden	" Teichmann.	"	" v. Beers.	"	"
Orsoy	" Diesterweg.	"	" Wotschenhorst.	"	"
"	"	"	" Korting.	"	"

Wundärzte I. und II. Classe.

1. Kreis Düsseldorf.

Hilden	Hr. Henkels. I.	Düsseldorf	Hr. Gleim.	Düsseldorf	Hr. Zeel jun.
Düsseldorf	" Beißel. II.	"	" Kannegießer.	"	" Schwedler.
"	" van Daven.	"	" Zeel.	Katingen	" Wiesebrock.
"	" Finger.	"	" Plafmann.	Gerresheim.	" Ewald.

2. Kreis Elberfeld.

Kronenberg	Hr. Fischer. I.	Elberfeld	Hr. Straßer.	Barmen	Hr. Lindermann.
Neuiges	" Mertens.	"	" Krings.	"	" Großbauer.
Sonnborn	" Weiland.	"	" Kuhn.	Hahn	" Scheller.
Elberfeld	" Mund. II.	"	" Kersten.	Wulfath	" Funke.
"	" Marmé.	Barmen	" Gäntzsch.	"	"

3. Kreis Solingen.

Neufkirchen	Hr. Bracher. I.	Gräfrath	Hr. de Leuw. II.	Wald	Hr. Fries.
Schlebusch	" Steinkamen.	Solingen	Spr. u. Augenarzt.	Röhdorf.	" Scheller.
"	"	"	" Schmaloch.	Reichlingen	" Winkler.

4. Kreis Lenney.

Wohnort.	Namen.	Wohnort.	Namen.	Wohnort.	Namen.
Ronsdorf	Hr. Eller. II.	Dabringshausen	Hr. Hundhausen.	Rittershausen	Hr. Karthaus.
Nemscheid	„ Greuling.	Hückeswagen	„ Sackermann.	Holte	„ Walfer.
Burg	„ Kettler.			Nade vorm Wald	„ Simon.
—	„ Heidelberg.				

5. Kreis Duisburg.

Wohnort.	Namen.	Wohnort.	Namen.	Wohnort.	Namen.
Stertrade	Hr. Heymann. I.	Duisburg	Hr. Schreiner.	Kettwig	Hr. Niederheitmann.
Holten	„ Klein.	Ruhrort	„ Reichard.	Werden	„ Schmidt.
Byfang	„ Franke.	Essen	„ Leroug.	Mülheim an der Ruhr	„ Macken.
Mülheim	„ Müller.	—	„ Rudorf.	Saaren	„ Simon.
Essen	„ Küberling.	—	„ Zimmermann.	—	„ Scherrer.
Dinslacken	„ de Leuw. II.	Steele	„ Rüttermann.		
Duisburg	„ Louis.	Nellinghausen	„ Franzen.		

6. Kreis Nees.

Wohnort.	Namen.	Wohnort.	Namen.	Wohnort.	Namen.
Schermbeck	Hr. Mues. I.	Wesel	Hr. v. Lothen.	Ringenberg	Hr. Weise.
Nees	„ Fischer. II.	—	„ Schenke.		
Wesel	„ Hartmann.	Emmerich	„ Lengersdorf.		

7. Kreis Grevenbroich.

Wohnort.	Namen.	Wohnort.	Namen.	Wohnort.	Namen.
Nüchen	Hr. Buccerius. I.	Hülchrath	Hr. Jstas. II.	Grevenbroich	Hr. Böhme.
Wicrath	„ Eisenhard.	Wanlo	„ Müller.		

8. Kreis Neuß.

Wohnort.	Namen.	Wohnort.	Namen.	Wohnort.	Namen.
Romerkirchen	Hr. Bongé. I.	Wosselen	Hr. Hochstein. II.	Neuß	Hr. Ketteler.

9. Kreis Crefeld.

Wohnort.	Namen.	Wohnort.	Namen.	Wohnort.	Namen.
Uerdingen	Hr. Korting. I.	Crefeld	Hr. Zahner.	Uerdingen	Hr. Thelen.
Crefeld	„ Hecking. II.	—	„ Näßmann.	Ranck	„ van Dauen.

10. Kreis Gladbach.

Wohnort.	Namen.	Wohnort.	Namen.
Rheydt	Hr. Magdeburg. II.	Odentkirchen	Hr. Müller.

11. Kreis Kempen.

Wohnort.	Namen.	Wohnort.	Namen.	Wohnort.	Namen.
Breyell	Hr. Lanvel. I.	Robberich	Hr. Jstas, Aler. II.	Huls	Hr. Schepp, J. J.
—	„ Böniger. II.	Breyell	„ Curtius.	—	„ Oltmann.
St. Thönis	„ Schöpp. I.	Dülken	„ von der Fuhr.		

12. Kreis Geldern.

Wohnort.	Namen.	Wohnort.	Namen.	Wohnort.	Namen.
Iffum	Hr. Bourscheid. I.	Kanten	Hr. Bleibtren.	Wecze	Hr. Maes.
Albekerk	„ Neuhausen. II.	—	„ Büscher.	Bluyne	„ Douteil.

13. Kreis Cleve.

Wohnort.	Namen.	Wohnort.	Namen.
Uedem	Hr. Hames. I.	Goch	Hr. Schellenberg. II.

Apotheker I. und II. Classe.

1. Kreis Düsseldorf.

Wohnort.	Namen.	Wohnort.	Namen.	Wohnort.	Namen.
Düsseldorf	Hr. Bay. II.	Düsseldorf	Hr. Hollmann, Prov.	Düsseldorf	Hr. Wagner.
—	„ Klein.	—	Wt. Rebe.	—	„ Andre. I.
		—	„ Schlinkamp.	—	„ v. Bärle.

Wohnort.
Kaiserswerth
Eberfeld
—
—
—
—
Solingen
—
Lenney
Lutringhausen
Ronsdorf
Nemscheid
Duisburg
—
Ruhrort
Hofen
Essen
Nees
—
Wesel
—
Garzweiler
Nüchen
Neuß
—
Crefeld
—
Glabach

Wohnort.	Namen.	Wohnort.	Namen.	Wohnort.	Namen.
Kaiserswerth	Hr. Hansen. II.	Erkerath	Hr. van Wyck. I.	Huckingen	Hr. Weise.
		Hilden	„ Neubauer. II.	Rafingen	„ Scholl. I.
2. Kreis Elberfeld.					
Elberfeld	Hr. Löbbecke. I.	Barmen	Hr. Gahlen.	Langenberg	Hr. Davidis. I.
—	„ de Raadt.	—	„ Werth.	Mettmann	„ Neuner. II.
—	„ Jäger.	—	„ Koffer.	Wulfrath	„ Dörr.
—	„ Strack.	—	„ v. Hees.	Belbert	„ Müller. I.
—	„ Zellinghaus.	Kronenberg	„ Riedel I.	Nevigés	„ Flügel. II. Prov.
—	„ de Berghes.	Langenberg	„ Bette. II.		der Eybischschen.
3. Kreis Solingen.					
Solingen	Hr. Brink. I.	Gräfrath	Hr. Westhof.	Dyladen	Hr. Hartrop. I.
—	„ Bohlender, Prov.	Wald	„ Palzow.	Burscheid	„ Diergardt.
	Wtw. Neuhäus.	Monheim	„ Cremer. II.		
4. Kreis Kenney.					
Kenney	Hr. Voss. I.	Burg	Hr. Speck.	Nade vorm	Hr. Richter.
Lutringhausen	„ Ludorf.	Wermelskirchen	„ Schwabe.	Walbe	
Nonsdorf	„ Peters.				
Nemscheid	„ Düben. II.	Hücheswagen	„ Bongardt.		
5. Kreis Duisburg.					
Duisburg	Hr. Rittner, II. Prov.	Essen	Hr. Korte. II.	Kettwig	Hr. Mecheln. I.
—	„ Hinzsche.	—	„ Flaschhoff. I.	Mülheim a.	„ Klöne. II.
—	„ Dieß.	—	„ Winneberg. II.	b. Ruhr.	
Ruhrort	„ Gusske, I. Prov.		Prov. Wittwe		„ Menne.
—	„ Flieggersche.		Fuhrmann.		„ Mellingshoff.
Holten	„ Grevel. I.	Steele	„ Jaufen.		
Essen	„ Efferding. II.	Werden	„ Overhamm.		
	Prov. Vossche.	—	„ Hofius.		
6. Kreis Rees.					
Rees	Hr. Zütphen.	Wesel	Hr. Luyten.	Isselburg	Hr. Didden. I.
—	„ Griepkoven.	Emmerich	„ Müller.	Schermbeck	„ Neuhäus. Prov.
Wesel	„ Hannes. II.	—	„ van Gimborn. II.		der Deutschen.
—	„ Danner. I.	Elten	„ Hortmann.		
7. Kreis Grevenbroich.					
Garzweiler	Hr. B. Kemmerich. I.	Wevelinghoven	Hr. St. Kemmerich.	Wickerath	„ Dürselen. Prov.
Lüchen	„ Jansen.				der Dürselenischen.
8. Kreis Neuß.					
Neuß	Hr. Sels. II.	Neuß	Hr. Feldmann I. Pr.	Dormagen	Hr. Gentis. II.
			Feldhaus.		
9. Kreis Grefeld.					
Grefeld	Hr. Eulenberg. II.	Grefeld	Hr. Lose. Prov. Wtw.	Uerdingen	Hr. Marr. Prov.
—	„ Kreis.	—	Kuze.		Heroldschen.
—	„ Köhler. I.	Uerdingen	„ van Garzen. II.	Wilsich	„ van den Bruck.
10. Kreis Gladbach.					
Gladbach	Hr. Menne. II. Pr.	Gladbach	Hr. Rüscher.	Dahfen	Hr. Lohde.
	Hentfesch.	Biersen	„ Gattung.	Reheydt	„ Schröder. I.

11. Kreis Kempen.

Wohnort.	Namen.	Wohnort.	Namen.	Wohnort.	Namen.
Kempen	Hr. Marcelli. II.	Süchteln	Hr. Leuter. II.	Burgwaldniel	Hr. Otto. II.
Lobberich	„ Kalker.	Dülken	„ Wäffen. I.	Hülß	„ Schöpp.
Kaldenfir- chen	„ Hermes. I.				

12. Kreis Geldern.

Wohnort.	Namen.	Wohnort.	Namen.	Wohnort.	Namen.
Geldern	Hr. Feuth. II.	Rheinberg	Hr. Röhr.	Büdderich	Hr. Raffhack.
—	„ Caffe. I.	Neurs	„ Wittfeld.	Issum	„ Hartleb.
Revelär	„ Baum.	—	„ v. d. Trappen.	Strählen	„ Puteanus.
Kanten	„ Reumerdt. II.	Orsay	„ Raffhem II. Prov.	Aldekerk	„ Hollmann.
Rheinberg	„ Karth.		der Btw. Gößen.	Kanten	„ Wilhelmi.

13. Kreis Cleve.

Wohnort.	Namen.	Wohnort.	Namen.	Wohnort.	Namen.
Cleve	Hr. van Lipp. II.	Cleve	Hr. v. Schmedler. I.	Calcar	Hr. Schmapp.
—	„ Withens.	Goch	„ Benmerscheid. II.	Uedem	„ Fritsch.
—	„ van Geldern.	—	„ Vape. I.	—	—
—	„ Theis. II.	Cranenburg	„ Otto. II.	—	—

Schul-Inspectoren. (Schulpfleger der Elementarschulen.)

Katholische.

Name u. Stand.	Kreis.	Wohnort.	Name u. Stand.	Kreis.	Wohnort.
Hr. Dausterberg, Pfar.	Düsseldorf	Mündelheim.	Hr. Leuffen, Dechant	Grevenbroich	Garzweiler.
„ Bohlens, desgl.	—	Himmelgeist.	„ Kötten, Pfarrer	—	baselbst.
„ Baudrig, „	Elberfeld	Barmen.	„ Wingen, Dechant	Gladbach	Dahlen.
„ Kersebaum, „	Solingen	Nichrath.	„ Nussens, Pfarrer	—	Rheydt.
„ Kaiser, „	—	baselbst.	„ Beyertz, desgl.	Crefeld	Willich.
„ Baudrig, „	Lennepe	Barmen, Kreis	„ Schönbrodt, Dech.	Kempen	Kempen.
„ Kersebaum, „	—	Elberfeld.	„ Sticker, Pastor	—	Kaldenkirchen.
„ Holtens, Dechant	Duisburg	Nichrath, Kreis	„ Michels, Dechant	Geldern	Cump.
„ Pelzer, desgl.	—	Solingen.	„ Davids, desgl.	—	Sträten.
„ Elshoff, Pfarrer	—	Duisburg.	„ Sträten, Pfarrer	—	Wallbeck.
„ Hartmann, Dech.	Rees	Essen.	„ Strucken, desgl.	—	Capellen bei
„ Balloge, Ob.-Pfar.	Reuß	Werden.	„ Baur, Dechant	Cleve	Geldern.
„ Bassen, desgl.	—	Reuß.	„ Straaten, Pfarrer	—	Uedem.
		Zons.			

Evangelische.

Name u. Stand.	Kreis.	Wohnort.	Name u. Stand.	Kreis.	Wohnort.
Hr. Petersen, Pfarrer	Düsseldorf	Ratingen.	Hr. Herrmann, Su-	Duisburg	Duisburg.
„ Keller, desgl.	—	Erkrath.	perintendent	—	Kettwig.
„ Hüßmann, „	Elberfeld	Elberfeld.	„ Hasbach desgl.	—	Wesel.
„ Thiel, „	—	Belbert.	„ Lohmann desgl.	Rees	Halbern.
„ Keller, „	—	Erkrath, Kreis	„ Dypenhof, Pred.	Lennepe	Wicrathberg.
„ Dr. Wiedenfeld, „	—	Düsseldorf.	„ Zillesen desgl.	Reuß	Kr. Greven-
„ Hammacher, „	—	Gräfrath.			broich.
„ Hüßmann, „	Lennepe	Reichlingen.	„ Jüngst desgl.	Grevenbroich	Wiehl.
„ Ball, „	—	Lennepe.	„ Zillesen, Pfarr.	—	Wicrathberg-
„ Umbeck, „	—	Nade vorm Wald	derselbe	Reuß	baselbst.
		Dabringhausen.			

Name u. C.
Hr. Zillesen,
derselbe
Hr. Ester

D r t.

Barmen
Crefeld
Düsseldorf
Elberfeld
Gladbach
Hückeswagen
Die erste

Director, Hr

Zu Düsseldorf
„ Elberfeld,
„ Crefeld,
„ Elberfeld,
„ Düsseldorf,
„ Elberfeld,

D r t.

Werden
—
—
—
—
Düsseldorf
—
—

Cleve

Düsseldorf

Düsseldorf.

Name u. Stand.	Kreis.	Wohnort.	Name u. Stand.	Kreis.	Wohnort.
Hr. Zillesen, Pfarrer	Glabach	Wicrathberg.	Hr. Eßler	Geldern	Capellen bei
derselbe	Kempen	dasselbst.	" Eß	" "	Meurs.
Hr. Eßler	Erefeld	Capellen bei	" van Emster	Eleve	Budberg.
		Meurs.			Kanten.

Höhere Bürgerschulen.

Drt.	Vorstand.	Drt.	Vorstand.
Barmen	Hr. Wezel, Director.	Kempen	Hr. Bisten, Director.
Erefeld	" Dr. Rein, Rector.	Langenberg	" Bender, Rector.
Düsseldorf	" Dr. Heine, Director.	Lenney	" Langenbach desgl.
Elberfeld	" Egen desgl.	Mülheim a. Ruhr	" Dr. Kerlen desgl.
Glabach	" Schmitz, Rector.	Reydt	" Jaspers desgl.
Dückerwagen	" Romberg desgl.	Uerdingen	" Stollwerk desgl.

Die ersteren viere mit der Berechtigung zur förmlichen Entlassungs-Prüfung.

Gewerbeschule zu Elberfeld.

Director, Hr. Egen.

Polizei-Beamte.

Zu Düsseldorf, Hr. Holthausen, Inspector.	Zu Barmen, Hr. Cemper, Commissär.
" Elberfeld, " Ellenberger, desgl.	dasselbst, " Huthsteiner, desgl.
" Erefeld, " Walter, desgl.	" Eleve, " Bergrath, (E. R. 2.) desgl.
" Elberfeld, " Schnabel, Commissär.	" Wesel, " v. Worringen, desgl.
" Düsseldorf, " Händler, desgl.	" Neuß, " Weiler, desgl.
" Elberfeld, " Schwarz, desgl. (commiff.)	

Straf-, Arrest- und Verwahrungs-Anstalten.

Drt.	Bestimmung.	Verwaltungs-Personale.
Werden	Strafanstalt	Director Hr. Schelowsky, Hptm. a. D.
—	—	Polizei-Inspr. Hr. Leder. Deconomie-Inspr. Hr. Lehmann.
—	—	Fabrik-Inspr. " Püttmann. Hausvater Sorgas.
—	—	Bureau-Gehülfe Hr. Delles.
—	—	Haus-Geistliche. H. Scholl, evangel. Ackermann, kathol.
Düsseldorf	Arresthaus	Werkmeister Hr. Schöpffwinkel.
—	—	Director Hr. Morret.
—	—	Deconomie-Inspector I. Hr. Krabe. desgl. II. Hr. Eifens.
—	—	Rendant Hr. Mebus. Hausvater Stürmer. Werkmstr. Hr. Jans.
—	—	Haus-Geistliche. Hr. Wilms, evangel. Kathol. vacat.
Eleve	desgl.	Inspector Hr. Hoff. (E. R. 2.) (R. G. 5.)
—	—	Verwalter Hr. Lig. Bureau-Gehülfe Hr. Alberti.
Düsseldorf	Verwahrung der Irren	Rendant Hr. Frhr. v. Franz. Verwalter Hr. Vogts.

Städtische Verwaltung.

Düsseldorf.	Ober-Burgemeister Hr. v. Fuchsius, f. Gemeinde-Verwaltung.
	Beigeordnete. I. Hr. v. Sieger. II. Hr. Winkelmann. III. Hr. v. Heister. IV. Hr. Luckemeyer.
	Stadt-Rentmeister Hr. Frhr. v. Franz.
	Stadt-Secretär Hr. Otto. Civilstands-Secretär Hr. Münzenberger.
	Expedienten H. Saur, vom Endt, Collenbusch, Zaybeck.
	Stadtdiener Fehrer.

Stadtrath. H. H. Baum, Commerz.=Nath. Conen, Landwirth. Coninr, Notar.
 Courth, Just.=Nath. Damenhaus, Kaufmann. Denis, Kaufmann. Dieke, Rent-
 ner. Jos. Kubbert, Bäckermeister. Felberhoff, Bau=Inspector. Lacomblet, Ar-
 chiv=Nath. Graf v. Nesselrode=Nölle, Münzmeister. Rommel, Kaufmann. Spee,
 Landwirth. Schleger, Werkmstr. vom Post=Wagen=Bau. Schnitzler, Baumeister.
 Stein, Landwirth. Betten, Landwirth. Wolter, Dr. med.

Elberfeld. Ober=Burgemeister Hr. v. Carnap, f. Gemeinde=Verwaltung.
 Beigeordnete. I. Hr. Blaw, Hym. II. Hr. v. d. Heydt. III. Hr. Schniewind.
 IV. Hr. Dr. v. Guerdard. V. Hr. Wülfing.

Stadtrath. H. H. Ulenberg. Kurmann. Eller. Krall. Feldmann. Heymer. Bö-
 dinghaus. Kobl. Weber. Kübel. Danckenberg. Fromein. Frische. Jung-
 v. d. Heyds. (N. A. m. S. 3.) Feldmann. Simons. (N. A. 4.) Servaes. Geb-
 hard. Neuhoff.

Barmen. Burgemeister Hr. Wilkhaus, f. Gemeinde=Verwaltung.
 Beigeordnete. I. H. H. Greef, Brecht, II. Hr. Langenbeck, III. Eichelskamp, IV. Sie-
 bel, Kaufleute. Werlé, Rentuer.
 Secretäre. H. H. Reicholl, Ob.=Secr. Burch für den Civilstand. Quach. Tillmes.
 Kanzlisten. H. H. Sahlberg. Groß. Schmitz. Keecher, Gehülfe.
 Rendant f. Gemeinde=Verwaltung.
 Stadtdiener Maulmann.

Stadtrath. H. H. Keuchen, Osteroth, Siebel, Behrens, Bolenius, Neuhauß, Jung-
 de Bary, Wittenstein jun., v. Gynern jun., Lehmbach, Engels, Hosterey, Roth,
 Schröder, Weddingen, Lechebusch, Kaufleute. Mezmacher, Färberei=Inhaber.
 Cleffen, Brennerei=Inhaber.

H a n d e l s k a m m e r.

Präsident u. Mitglieder.

Düsseldorf. Präsident, Hr. G. Baum, Comm.Nath.
 Mitglieder, H. H. Friedr. Hartmann, Ferd. Tönnis, Adolph Pfeiffer, C.
 Blankarts und F. J. Kapf.

Elberfeld u. Barmen. Präsident, Hr. Carl Hecker.
 Mitglieder, H. H. J. C. Dunkelmburg, Abr. Frohwein, Dan. v. d. Heydt,
 Wilh. Meckel, Julius Möller, Caspar v. der Beek zu Elberfeld. Aug-
 Engels, Friedr. Langenbeck, Philipp Barthels, Pet. Kampermann,
 Eduard de Barry, J. Pet. Roth, Gottfried. Hösting, J. D. Luffe-
 mann und J. Schuchard zu Barmen.

Duisburg. Präsident, Hr. Carl Bönninger.
 Mitglieder, H. H. Franz Brochhoff, Friedr. Curtius, W. Davidis, J. Kirsch-
 gens und Carl Schöler.

Wesel. Präsident, Hr. B. Müller.
 Mitglieder, H. H. J. Becker, W. Westermann, L. Clönne, B. Luyken.

Grefeld. Präsident, Hr. P. G. Leysner.
 Mitglieder, H. H. v. Beckerath, G. Hunzinger, J. Kaibel, H. Kauert, E.
 Lohmann, Joh. Wimmerz, Dan. Scherpenhausen.

Glabbad. Präsident, Hr. J. P. Bölling.
 Mitglieder, H. H. D. Croon, C. L. Kaulen, für den Wahlbezirk Glabbad.
 W. Pelzer, W. Bawinkel, Ferd. Stein, — — Rheydt.
 P. J. Preyer, J. D. Weidemann, — — Wiersen.

S i s.

S i s
 Lennep
 Solingen
 Essen, Werb
 Kettwig
 Mülheim a. d
 Präsident Hr
 I. Abtheilun
 treter des
 II. Abtheilu
 Regierung
 Hr. v. Görsc
 „ Heinz, P
 „ Nitz. II.
 „ Besserer,
 „ Kopfstadt,
 „ Heise. I.
 Ehrenmitglied
 Assessoren.
 und Rech
 Vorsteher Hr
 Assistent I.
 H. H. Hermse
 (N. A. 4
 Janzen,
 Journal. Hr
 Registratur.
 Kanzlei. H
 Kanzliste
 Landrentmeis
 Ob.=Buchhal

nür, Notar-
Dieke, Rent-
comblet, Ar-
smann. Spee,
, Baumeister.

Schwierwind-
eymer. Böh-
rische. Jung-
ervaes. Geb-

mp, IV. Sie-
h. Tillmes.

thaus, Jung-
sterey, Roth,
verei=Inhaber.

Pfeiffer, C.

v. d. Heydt,
verfeld. Aug-
kampermann,
D. Auffer-

is, J. Kirsch-
Luyken.

Kauert, E.

irk Gladbach-
Rheydt.
Wiersen.

S i b.

Lenney
Solingen
Essen, Werden, }
Kettwig }
Mülheim a. d. Ruhr

Präsident u. Mitglieder.
Präsident, Hr. Kirberg.
Mitglieder, H. Buchholz, Haardt, Delbermann, Schnabel vom Bauer,
Bleekmann, Schumacher, Tillmanns, Scharf, Hilger, Brandt.
Präsident, Hr. A. Schnitzler.
Mitglieder, H. C. Geres, G. Meyersberg, A. Schimmelbüsch, Cramer,
Ferd. Thiel, Wilh. Reichert.
Präsident, Hr. Carl Falkenberg.
Mitglieder, H. Carl Schulz, E. Teschenmacher, Carl Hegemann, J. W.
Bolten.
Präsident, Hr. Caspar Troost.
Mitglieder, H. W. Gooslich, Herm. Krabb., H. v. Eicken-Meininghaus,
Joh. Dbertüsch, Friedr. Förster.

E. Regierung zu Aachen.

Präsident Hr. v. Euny. (R. A. m. S. 3.)

Collegium.

- I. Abtheilung des Innern. Dirigent Hr. Barthels, Ob. Reg. Rath. (R. A. 4.) (E. R. 2.) Ver-
treter des Präsidenten in Abwesenheits-Fällen.
- II. Abtheilung für die Verwaltung der directen Steuern, Domainen und Forsten, versiehet Hr.
Regierungs-Präsident.

Regierungs-Räthe.

- Hr. v. Görtschen, Geh. Reg. Rath. II. (R. A. 4.)
- " Heinz, Baurath. I. II. (R. A. 4.)
- " Rig. II.
- " Besserer, Consiß. u. Schurath. I. (R. A. 4.)
- " Kopsstadt, Ob. Forstmr. II. (R. A. m. S. 3.)
- " Heise. I.
- Hr. Dr. Zitterbrandt, Med. Rath. I.
- " Steffens, Forstrath. I. (R. A. m. S. 3.)
- " Reineke. I. (R. A. 4.)
- " v. Sosemacher. I.
- " Frhr. v. Fürth, Justitiarius. I. II.
- " Frenken, kathol. Geistl. u. Schurath. I.
- Probst des Collegiatsstifts Aachen.
- Conzen. Hilfsarbeiter Hr. Dreyer, Kriegs-
und Rechnungs-Rath. I. II.

Kataster-Bureau.

- Vorsteher Hr. Wagner, Steuerrath u. Prof.
- Assistent I. " Wild.
- Assistent II. Hr. Hagen.
- Supernumerair Hr. Stein.

Secretäre.

- H. Hermens, Rechn.-Rath, Vorsteher. Morrath, Dümpelmann, Finckh, Schanz, Aldefeld,
(R. A. 4.) Wiedenfeld, Hermens, Meyers, Ulich, Kastenholz, Secretäre. Luth, Weiß,
Jansen, Bobihn, Assistenten. Scheif, Gessell, Supernum.
- Journal. Hr. Schumacher. Reg. Secr. Hr. Hencke, Supernum.
- Registratur. H. van den Dähle, Schopen, Giesen, Secretäre. Hülden, Assistent.
- Kanzlei. Hr. Heckmanns, Vorsteher. H. Heymann, Hoogeweg, Oberstolz, Jansen, Heumann,
Kanzlisten. Braun, Müller, Defosse, Assistenten.

Regierungs-Haupt-Casse.

- Randrentmeister Hr. Gesell.
- Ob. Buchhalter " Nolten, Hofrath. (R. A. 4.)
- Hr. Basselt, Buchhalter.
- " Hermann, desgl.

Hr. Mazarati, Buchhalter. | Hr. Kirchhoff, Buchhalter.
 „ Berger, Kassenschreiber (Buchhalter).
 Botenmeisterei. Hr. Schüttler, Botenmeister und Kastellan. Boten. Keller, Freber, Bunt,
 Quasebarth, Straß, Pannefe.

Kreis-Behörden.

Kreise.	Landräthe.	Kreissecretäre.
Aachen Stadt	Hr. v. Cöls	Hr. Liebknecht, Optm. (E.R.2.) (R.G.5.)
„ Land	„ Haslacher, Lieutn.	„ G. Görissen.
Düren	„ v. Egidy, Reg.-Rath	„ Cremer.
Erkelenz	„ Beermann, Pr.-Lieutn.	„ Kremer.
Eupen	„ v. Reimann, Lieutn.	„ Töpfer, Prim.-Lieutenant (E.R.2.) (R.G.5.)
Geilenkirchen	„ v. Fürth, Major. (N.A.m.S.3.) (F.E.I.5.)	„ Wamich.
Heinsberg	„ van der Straten, Pr.-Lieutn. (N.A.m.S.3.)	„ J. Görissen.
Jülich	„ v. Bulow, Major. (E.R.2.)	„ Büttner.
Malmedy	„ Frhr. v. Montigny	„ Wolf.
Montjoie	„ Zöpfel. (N.A.4.)	„ Karthaus.
Schleiden	„ Graf v. Weiffel-Gymnich	„ Schum.

Kreis-Deputirte. (Stellvertreter der Landräthe.)

Kreis.	N a m e.	S t a n d.	W o h n o r t.
Aachen Land	Hr. Kuck, Carl	Gutsbesitzer und Burgemeister	Brand.
—	„ Quadsflieg, Franz	desgl.	Haaren.
Düren	„ Dr. Günther	desgl.	Düren.
—	„ Heuser, Wlh.	desgl. und Steuerempfänger	Ollesheim.
Eupen	„ van der Dähle, J. W.	desgl. und Tuchfabrikant	Walhorn.
—	„ Küffer, A. W.	desgl. und Burgemeister	Eupen.
Erkelenz	„ Hoffstadt, C.	desgl. desgl.	Erkelenz.
—	„ Inderfurth, Aler.	Nittergutsbesitzer	Beek.
Geilenkirchen	„ v. Eynatten, C.	Gutsbesitzer und Burgemeister	Trips.
—	„ Cläffen	Mühlenbesitzer	Gangelst.
Jülich	„ Koch-Tillmann	Gutsbesitzer und Burgemeister	Jülich.
—	„ Schund, F. J.	Lederfabrikant	Geronsweiler.
Malmedy	„ Geron, Emil	desgl.	Malmedy.
—	„ Mattonet, Jos.	Kammerherr u. Gutsbesitzer (E.R.2.)	St. Wih.
Heinsberg	„ Frhr. F. v. Mirbach	desgl. (N.A.4.)	Heinsberg.
—	„ Hoffstadt, Gottfr.	Burgemeister	Herb.
Montjoie	„ Stollwerk, F. H. J.	Tuchfabrikant	Simmerath.
—	„ Hardt, Friedr.	Hüttenbesitzer	Imgenbroich.
Schleiden	„ Pönsgen, Rheinhard	desgl. und Burgemeister	Schleiden.
—	„ Cremer, Heinrich		Kirschseiffen.

Directe Steuer-Verwaltung.

Steuer-Controlloure.

N a m e n.	C o n t r o l l - B e z i r k.	W o h n o r t.
Hr. Pfeiffer	Stadt und Landkreis Aachen	Aachen.
„ Dehes	Kreis Malmedy, Montjoie, Eupen	Malmedy.

N a m e
 Hr. Maderst
 „ Pelzer
 „ Schoppe
 „ Prigge
 Kr
 Cassen-
 Jülich
 Montjoie
 Hr. Emundt
 Rath, N
 Burgem
 Hr. Hennes
 „ Kuck
 „ Strom
 „ Giesen
 „ Quadsfl
 „ Frhr. v
 „ Schlimpe
 „ Frings
 Hr. Bauman
 „ Key zu
 „ Weißwe
 „ Jonen
 „ Merken
 „ Pilgran
 „ Schmitz
 „ Hahn
 „ Heuser
 „ Schwer
 „ Züll
 „ Pissenhei
 Hr. Inderfu
 „ Adams
 „ Lemark
 „ Belber
 „ Müller
 „ Louven
 „ Dillen

N a m e n.	C o n t r o l l - B e z i r k.	W o h n o r t.
Hr. Madersheim	Kreis Düren	Düren.
" Pelzer	— Heinsberg, Erkelenz	Heinsberg.
" Schoppen	— Jülich, Geilenkirchen	Aldehoven Kr. Jülich.
" Prigge	— Schleiden	Schleiden.

Kreis Cassen.

Cassen-Orte.	Kreise, welche sie umfaßt.	R e n d a n t.
Jülich	Düren, Erkelenz, Geilenkirchen, Heinsberg, Jülich	Hr. Hoffstadt (R. A. 4.)
Montjoie	Malmedy, Montjoie, Schleiden	" Gillard.

Gemeinde-Verwaltung.

Stadtkreis Aachen.
 H. Emunds, Ob.-Burgem. u. Geh. Reg.-Rath (R. A. 3.), Zurbelle, Burgem. u. Commerzien-Rath, Nellesen u. Kelleter, Burgemeister.

Landkreis Aachen.

Burgemeister.	Burgemeistereien.	Burgemeister.	Burgemeistereien.
Hr. Hennes	Alsdorf.	Hr. Schirbach	Brandenberg.
" Kuf	Brand, Büsbach, Forst.	" Prüm	Broich.
" Strom	Burtscheid.	" Schönbrod	Schweiler, Gressenich.
" Giesen	Cornelminster.	" Carduct	Herzogenroth.
" Quabflieg	Haaren.	" Zentis	Höngen.
" Frhr. v. Broich	Heyden, Laurensberg.	" Michels	Merkstein.
" Schlimpen (commiss.)	Rimbürg.	" Kind	Stollberg.
" Frings	Weiden.		Würschen.

Kreis Düren.

Hr. Baumann zu Ellen	Arnoldsweiler, Niederzier.	Hr. Mohr zu Maubach	Bergstein.
" Rey zu Boubenheim	Binsfeld.	" v. Dalwigk zu Boisdorf	Birgel, Straß.
" Weißweiler	Birkesdorf.	" Piedmont.	Bürvenich.
" Jonen zu Soller	Drove, Stockheim.	" Dr. Günther	Düren.
" Mertens z. Merode	Echz.	" Esser	Froisheim, Hüffenich.
" Pilgram	Kelz.	" v. Golstein zu Merödgen.	Kamersdorf, Pier.
" Schmis	Langewehe.	" Krauthausen	Merken.
" Hahn z. Girbelsrath	Merzenich.	" Reisen zu Abenden	Niedeggen.
" Heuser z. Dlesheim	Nörvenich, Dlesheim.	" Kalterbach	Nothberg.
" Schwerht	Sievernich.	" Lohn	Weißweiler.
" Züll (prov.) zu Pissenheim	Wollersheim.		

Kreis Erkelenz.

Hr. Inderfurth	Beeck.	Hr. Cüppers zu Baal	Dovern.
" Adams	Elmpt.	" Hoffstadt	Erkelenz.
" Lemarz	Gerberath.	" Karpoll	Immerath.
" Belder	Keyenberg.	" Dörenkamp	Kleingladbach.
" Müller	Korrenzig.	" Erdmann zu Baslar	Lövenich.
" Louven	Niedercruchten.	" Rauwer	Schwandenberg.
" Dillen	Wegberg.		

eber, Bunc,

retäre.

ptm. (E. R. 2.)

t.

im-Lieutenant
(R. G. 5.)

n.

W o h n o r t.

Brand.

Haaren.

Düren.

Dlesheim.

Walhorn.

Eupen.

Erkelenz.

Beeck.

Trips.

Bangelst.

Jülich.

Beronsweiler.

Malmedy.

St. Wih.

Heinsberg.

Herb.

Simmerath.

Imgenbroich.

Schleiden.

Kirschfeiffen.

h n o r t.

Kreis Eupen.

Burgemeister.	Burgemeisterei.	Burgemeister.	Burgemeisterei.
Hr. Dr. Ney	Eupen.	Hr. v. Jarenne (commiss.)	Eynatten, Walhorn.
„ v. Lassaulx zu Moresnet	Hergerath, Moresnet.	„ Esser	Kettenis.
„ Gormann	Lonzen.	„ Havenith	Nären.

Kreis Geilenkirchen.

Burgemeister.	Burgemeisterei.	Burgemeister.	Burgemeisterei.
Hr. Kochs	Bäsweiler.	Hr. Cläffen	Ganget.
„ Schoppen	Fresenberg, Leveren.	„ Beemelmanns zu	Immendorf, Puffen-
„ Merckens	Geilenkirchen.	Prummeren	dorf.
„ Moris	Randerath.	„ Schnitzeler (com-	Scherpenseel, Uebach.
„ Joכים z. Schümen	Schümmerquarz.	miss.) ad II.	Wärm.
„ Francken	Brähelen.	„ Höferols	

Kreis Heinsberg.

Burgemeister.	Burgemeisterei.	Burgemeister.	Burgemeisterei.
Hr. Paulsen (adint.)	Apenhoven.	Hr. Sentis	Breberen.
„ Mevissen	Braunsrath.	„ Breidkop (com-	Haaren, Waldseucht.
„ Hoffstät	Dremmen.	miss.) II.	Heinsberg.
„ Tholen	Havert.	vacat.	Karfen.
„ Hensen	Hilsarth.	Hr. Thyssen	Millen.
„ Jennes	Kirchhoven.	„ Syberichs	Oberbruch.
„ Otten	Mühl.	„ Rölhlich	Säffeln.
„ Becker	Kathheim.	„ Wilmis	Waldenrath.
„ Schrotten	Lüdderen.	„ Lemarz	Wehr.
„ Packenius	Wassenberg.	„ Meulenbergh	
„ Storms	Virgelen.		

Kreis Jülich.

Burgemeister.	Burgemeisterei.	Burgemeister.	Burgemeisterei.
Hr. Rießem	Aldenhoven.	Hr. Peters zu Merzen-	Barmen, Coslar.
„ Schmis	Dürwis.	hausen ad II. (comm.)	Eberen.
„ Otten	Freialdenhoven.	„ Schunk zu Gereons-	Hambach.
„ Schmis zu Hassels-	Hottorf.	weiler	Inden.
weiser	Jülich.	„ Peters zu Lindenberg	Rördorf, Welz.
„ Jüssen	Setterich, Siersdorf.	„ Bausch	Steinstraf.
„ Hommelsheim zu	Lez.	„ Merckens zu Einrich	
Schleiden (commiss.)		(commiss.)	
ad I.		„ Krapp zu Rich	
„ Meul zu Dpherten			

Kreis Malmedy.

Burgemeister.	Burgemeisterei.	Burgemeister.	Burgemeisterei.
Hr. Dr. Geron	Malmedy.	Hr. Gabriel (commiss.)	Bellevaur.
„ Marichal (commiss.)	Amel, Meyrobe.	„ Pfeiffer	Büllingen.
„ Lorent, desgl.	St. Bith.	„ Maraidte zu Rodt	Crombach.
„ Demoulin zu Rei-	Kommersweiler.	„ Strasser zu Losheim	Manderfeld, Schönberg-
dingen.	Recht.	vacat.	Neuland, Thommen.
„ Gones (commiss.)	Bütgenbach, Weismes.		
„ Bellefontaine zu			
Weismes.			

Burgemeister.
Hr. Schlömer
„ Brandenbu
„ Stollenwe
„ Pauls
„ Gerards
„ Linzenich

Hr. Beschpfe
„ Marber
commiss.
III. u. l
„ Dümmer z
„ Schöller
„ Krämer zu
sen comm
„ Siegel
„ Haack.
„ Fabricius

Einne

Hr. Jacobi,

Hr. Schwarz
„ Zindorf
„ Kalf
„ v. Zastro
„ Baumbau
„ Geulgangs

Hr. Gosten
„ Brüningsh
„ Deutgen
„ Courth
„ Allardt

„ Meller
„ Gymnich

Hr. Dortans
„ Volten
„ Jacobs

Kreis Montjoie.

Burgemeister.

Hr. Schlömer
" Brandenburg
" Stollenwerk
" Pauls
" Gerards
" Linzenich

Burgemeisterei.

Montjoie.
Kalterherberg.
Simmerath.
Höfen.
Ruhrberg.
Lammersdorf.

Burgemeister.

vacat.
Hr. Dffermann
" Scharmann
" Antwerpen zu Strauch
vacat.

Burgemeisterei.

Imgerbroich.
Eicherscheid.
Rötgen.
Kesternich.
Schmidt.

Kreis Schleiden.

Hr. Beschpfennig
" Marber zu Eistig,
 commiss. ad II.,
 III. u. IV.
" Dümmer zu Nipsdorf
" Schöller
" Krämer zu Kirschseif-
 sen commiss. ad II.
" Siegel
" Daack.
" Fabricius (commiss.)

Blankenheim.
Call, Keldenich, Ma-
 magen, Wahlen.
Dollendorf.
Gemünd.
Hellenthal, Hollerath.
Lommersdorf.
Schleiden.
Wallenthal.

Hr. Drueg zu Eick,
 (commiss.) ad I.
" Frhr. v. Palland,
 (commiss.) ad II.
" Irmen zu Dless
" Stiegeler zu Hausen
" Kelles zu Roderath
" Schmitz zu Heistart-
 burg (commiss.) ad
 II. III.
" Blum

Bleibuir, Eick.
Eronenburg, Udenbreth.
Dreiborn.
Heimbach.
Holzmülheim.
Nöthen, Bussen, Weyer.
Londorf.

Einnehmer der directen Steuern.

Stadtkreis Aachen.

Einnehmer.

Hr. Jacobi, Rentmeister

Der Empfangs-Bezirk wird aus den Burgemeistereien
gebildet.
Aachen

Wohnort.

Aachen.

Landkreis Aachen.

Hr. Schwarz
" Zindorf
" Raff
" v. Zastrow
" Baumbauer
" Geulganß

Herzogenrath, Merkstein, Rimburg, Alsdorf
Brandenburg, Eschweiler, Hängen, Weiden, Broich
Cornelimünster, Brand
Burtscheid, Haaren, Würfelen
Büsbach, Forst, Gressenich, Stollberg
Heyden, Laurensberg

Herzogenrath.
Linden.
Cornelimünster.
Aachen.
Stollberg.
Laurensberg.

Kreis Düren.

Hr. Gosten
" Brüninghausen
" Deutgen
" Courth
" Allardt
" Meller
" Gymnich

Arnoldsweiler, Binsfeld, Birgel, Düren, Straß
Bürvenich, Drove, Niedeggen, Stockheim, Wollersheim
Ech, Merken
Troisheim, Ketz, Sievernich, Füssenich
Lammersdorf, Pier, Weißweiler, Nothberg, Langerwehe
Merzenich, Niederzier
Nörvenich, Dlesheim

Düren.
Niedeggen.
Birkesdorf.
Bettlerweiß.
Wagmühle b. Lucher-
 berg.
Düren.
Nörvenich.

Kreis Erkelenz.

Hr. Dortans
" Volten
" Jacobs

Beed.
Dovern, Zimmerath, Reyenberg
Esmpt, Niedercrüchten

Begberg.
Zimmerath.
Obercrüchten.

Einnehmer.	Der Empfangs-Bezirk wird aus den Burgemeistereien gebildet.	Wohnort.
Hr. Richenberg	Erkelenz, Gerderath, Kleingladbach, Schwanenberg, Wegberg	Erkelenz.
„ Zündorf	Korrenzig, Lövenich	Korrenzig.
Kreis Eupen.		
Hr. Rücker	Eupen, Kettenis, Lonzen, Walhorn	Eupen.
„ van den Däse	Eynatten, Hergenrath, Moresnet, in soweit es Preussisch; für den weit größeren neutralen Theil der Burgemeisterei, werden die Steuern und alles Uebrige von Belgischem Einnehmer erhoben. Rären.	Walhorn.
Kreis Geilenkirchen.		
Hr. v. Schwander	Uebach, Bäsweiler	Geilenkirchen.
„ Kellen	Randerath, Würm, Brähefen	Randerath.
„ v. Eynatten	Geilenkirchen, Scherpenseel, Leveren, Frelenberg	Geilenkirchen.
„ v. Fissenne	Gangett, Schümmerquartier	dasselbst.
„ Bremelmams.	Immendorf, Puffendorf	Prummeren.
Kreis Heinsberg.		
Hr. Drsbach	Heinsberg, Aphoven, Dremmeren, Hilsarth, Oberbruch, Waldenrath	Heinsberg.
„ Kremer	Kirchhoven, Braunsrath, Harken	dasselbst.
„ Jörissen	Willen, Bebern, Haren, Hovert, Säffeln, Füdderen, Waldfeucht, Wehr	Hejem.
„ Schmis	Wassenberg, Muhl, Ratheim, Birgelen	Birgelen.
Kreis Jülich.		
Hr. Forst, Rentmeister	Aldenhoven	Jülich.
„ Klein	Barmen, Setterich, Siersdorf	dasselbst.
„ Schönen	Coslar, Inden, Kirchberg	Kohn.
„ Schmis	Dürwiß, Freialdenhoven	Dürwiß.
„ Bresser	Ederen, Linnich, Rördorf, Welz	Linnich.
„ Forst, Joseph	Hambach, Rödgingen, Steinstraß	Jülich.
„ Cremer	Holtorf	Linnich.
„ v. Collenbach	Jülich, Litz	Jülich.
Kreis Malmedy.		
Hr. Faimonville	Malmedy, Bellevaur	Malmedy.
„ Sauer	Büllingen, Amel	Büllingen.
„ Schlickum	St. Vith, Crombach, Kommerweiler, Mandersfeld	St. Vith.
„ Chavet	Meyerode, Necht, Neuland, Schönberg, Thommen Bütgenbach, Weismes	—
Kreis Montjoie.		
Hr. Aldenhoven	Montjoie, Imgenbroich, Kalterherberg, Höfen	Montjoie.
„ —	Eicherscheid, Sümmerath	—
„ Scheibler	Rötgen, Kesternich, Ruhrberg, Schmidt, Kammerßdorf	Rötgen.
Kreis Schleiden.		
Hr. Mengelbier	Blankenheim, Dollendorf, Kommerßdorf Holzmillheim, Tondorf, Rötthen	Blankenheim.

Einneh

Hr. Steffens,
 „ Schmidt
 „ Faymonv
 „ Frhr. v.
 „ Kammert,

Hr. Gardon
 „ Morhet
 „ Brossel

Oberforstmeister
 Forstrath

Fo

Oberfö

Hr. Bürkner,
 „ v. Gabayr,

Oberfö

Hr. Hurz,
 „ Duffel, d

Oberfö

Hr. Braun jun
 „ Braun,
 „ Stoffels,

Oberfö

Hr. Lange,
 „ Kretschma
 „ Pfeiffer,
 „ Gausin,
 feher (inte
 Corps-Jägg
 „ Stollenwe

Fo

Oberfö

Hr. Stein,
 „ Hesse, bee
 „ Fromm,
 feher
 „ Diederichs

Einnahmer.

Der Empfangs-Bezirk wird aus den Burgemeistereien gebildet.

Wohnort.

Hr. Steffens, Rentmeister	Bleibuir, Eicks, Heimbach, Wallenthal	Gemünd.
" Schmidt	Call, Dreiborn, Gemünd, Schleiden	Kirschfeiffen.
" Faymonville	Cronenburg, Udenbreth	Cronenburg.
" Frhr. v. Palland	Hellenthal, Hollerath, Marmagen, Wahlen	Wildenburg.
" Lammert, S. L. a. D.	Keldenich, Bussen, Weyer	Call.

Einnahmer der Gemeinde-Gefälle.

Hr. Jardon	Stadtkreis Aachen	Aachen.
" Morhet	Burgemeisterei Eupen, Kreis des gleichen Namens	Eupen.
" Brossel	Stadt Eupen, Armen-Empfang	dieselbst.
Die übrigen Steuer-Einnahmer erheben im Steuerempfangs-Bezirk auch die Gemeinde-Gefälle.		

Königliche Forstverwaltung.

Oberforstmeister Hr. Kopstadt, s. Regierung.
Forstrath " Steffens, desgl.

Forstinspektion Aachen. Forst-Inspector Hr. Steffens, s. vorher.

Oberförsterei Hambach. Oberförster Hr. Arndt zu Hambach.

Hr. Bürtner, Förster	zu Stettenich.	Hr. Wirz, Förster	zu Morschenich.
" v. Gabajr, Waldwärt.	" Altenburg.	" Kropp, Waldwärt.	" Steinstraß.

Oberförsterei Schevenhütte. Oberförster Hr. Schillings zu Gürzenich.

Hr. Hurz, Förster	zu Wenau.	Hr. Klein, Förster	zu Gürzenich.
" Duffel, desgl.	" Wehrmeisterei.	" Braun, Hülfjäger	" Gressenich.

Oberförsterei Hürtgen. Oberförster Hr. Röler zu Hürtgen.

Hr. Braun jun., Förster	zu Grossenhan.	Hr. Luyßberg, Förster	zu Germet.
" Braun, desgl.	" Vossenack.	" Frits, Revier-Förster	" Hürtgen.
" Stoffels, Waldwärt.	" Bergstein.	" Schweizer, Waldw.	" Silberscheid.

Oberförsterei Eupen. Oberförster Hr. Deschesne, Forst-Inspector zu Eupen.

Hr. Lange, Förster	zu Preuß.	vacat. Förster	zu Lichtenbusch.
" Kretschmar, desgl.	" Neufort.	Hr. Binsfeld, Förster	" Mospert.
" Pfeiffer, desgl.	" Ternell.	vacat. Förster	" Weßdre.
" Gausin, Hülf-Aufseher (intermistisch).		Hr. Rodenburg, Hülf-Aufseher	" Neuforst.
Corps-Jäger	" Eupen.		
" Stollenwerk, desgl.	" Ternell.		

Forstinspektion Gemünd.

Oberförsterei Höven. Oberförster Hr. Biermanns zu Höven.

Hr. Stein, Förster	zu Höven.	Hr. Rabemacher, Hülf-Aufseher	zu Menzerath.
" Hesse, desgl.	" Dreiborn.	" Goffarth, intermistischer Waldwärt.	" Kückelscheid.
" Fromm, Hülf-Aufseher	" Keßernich.		
" Diederichs, Förster	" Dedenborn.		

Oberförsterei Heimbach. Oberförster Hr. Lechner zu Heimbach.		
Hr. Koubenbeck, Förster	zu Marienwald.	Hr. Präger, Hülfshaus-
" Schönwald I. desgl.	" Weidenau.	seher
" Mattonet, desgl.	" Wolfgarten.	" Schönwald II. Först.
		zu Wolfgarten.
Oberförsterei Reifferscheid. Oberförster Hr. Labry zu Oberhausen, Assistent vacant.		
Hr. Hoffmann, Förster	zu Nonnenbach.	Hr. Holzenhauer, Först.
" Deforme desgl.	" Manderfeld.	" Hensen desgl.
" Werth desgl.	" Hollerath.	" Lenzen, Waldwärt.
" Remy, Waldwärt.	" Büllingen.	" Köm, Hülfshaus-
" Margreve desgl.	" Schoppen.	seher (adint.)
		zu Reifferscheid.
Oberförsterei Mulartshütte. Oberförster, Hr. Kösgen zu Bieth.		
Hr. Müller, Förster	zu Rott.	Hr. Remy, Hülfshaus-
" Wielich desgl.	" Jägerhaus.	zu Rötgen.

F o r s t k l a s s e n .

Ort wo die Casse.	Für die Oberförstereien.	R e n d a n t .
Nachen	Mulartshütte, Schevenhütte, Hürtgen	Hr. Jacobi, Rentmstr.
Jülich	Hambach, Schevenhütte	" Forst desgl.

C o m m u n a l - F o r s t v e r w a l t u n g .

Inspector Hr. Dechene, Königl. Forstinspector zu Eupen.		
Hr. Armacher, Admini-	zu Cornelimünster.	Hr. Pioletti, Admini-
strator		strator.
" Göbel desgl.	" Dollendorf.	" Habes desgl.
" Adams desgl.	" Elmpf.	" v. Gabin desgl.
" Hoffmann desgl.	" Blankenheim.	" Packenius, Bgmst.
" Meulen, Burgem.	" Wehr.	" Fehner, Oberförst.
		zu Gürzenich.
		" Nachen.
		" Bütgenbach.
		" Weissenberg.
		" Heimbach.

K ö n i g l i c h e B a u b e a m t e .

1. Wegbau-Bezirk. Hr. Rib, Wegbau-Meister zu Nachen.
2. — — — — — " Blankenheim desgl. zu Aldenhoven.
3. — — — — — " Diederichs desgl. zu Eschweiler.
4. — — — — — " Ilse desgl. zu Montjoie.

Bau-Conducteure. H. Castenholz zu Gemünd, Ritter zu Schleiden, Bierwirth zu Linnich.

C o m m u n a l - B a u - B e a m t e .

Hr. Ulich, Reg.-Secretär zu Nachen.	Hr. Habes, Gemeindeforst Administrat. z. Nachen.
" Cremer zu Linnich.	" Arcq, Stadtbaumeister daselbst.

E i c h u n g s - B e h ö r d e n .

Königliche Eichungs-Commission. Director Hr. Heinz, Reg. und Baurath (s. Regierung).			
Beisitzer H. Bilstein, Deutsner, Houben, Kütgens. Sachkundiger Hr. Guenard.			
Eichamt zu Eupen	Dirigent Hr. Burgemeister Rey,	Sachkundiger Hr. Schlembach.	
— " Düren	— " —	Dr. Günther,	" Köfelforn.
— " Heinsberg	— " Louis,	—	" Franzen.
— " Malmedy	— " Lang,	—	" Lesoup.
— " Gemünd	— " Messerschmidt,	—	" Ternan.

Nachen H. J. Jülich Hr.

Kreis.

Nachen, Sta Lan

Düren

Erfeleng

Eupen

Geilentrirchen

Heinsberg

Jülich

Malmedy

Montjoie

Schleiden

a)

Bohnort.

Nachen

Domainen- und Rentei-Aemter.

Nachen Hh. Jacobi, Dom.-Rentmeister, Gemünd, Steffens, Dom.-Rentmeister.
 Jülich Hr. Forst desgl.

Medizinal-Beamte.

Kreis.	Kreis-Physikus.	Kreis-Chirurgus.	Kreis-Thierarzt.
Nachen, Stadt	Hr. Dr. Hartung.	Hr. Dr. Mez (N.A.4.)	Hr. Weinen (prov.)
Land	" Mäncke.	" Umlauf.	" Weinberg desgl.
Düren	" Lambert.	" Körber z. Langenwehe.	" —
Erkelenz	" Hellekessel.	" Kur.	" —
Eupen	" van Bessen.	" Thomas.	" —
Geiltenkirchen	" Peters.	" Bley.	" Zirkel desgl.
Heinsberg	" Hilgers.	" Zorn.	" —
Jülich	" Brockmüller.	" Seulen.	" —
Malmedy	" Gerson.	" Closset.	" —
Montjoie	" Warden.	" Schröder.	" —
Schleiden	" Schüller.	" Donat.	vacat.

Medizinal-Personen

ausschließlich der vorstehenden und der vom Militair.

a) Approbirte Aerzte.

Wohnort.	Name.	Wohnort.	Name.	Wohnort.	Name.
Nachen	Hr. Dr. Alex. (N.A. 4.) (P.G.R.3.)	Nachen	Hr. Dr. Sträter.	Eschweiler	Hr. Dr. Wilhelm.
—	" Valbus.	—	" Vellen.	Eupen	" Arth.
—	" Vardenheuer.	—	" Boffen.	—	" Jacobs.
—	" Barth	—	" Wezlar.	—	" Krauthausen.
—	" de Bey.	—	" Zitterbrand Neg.	Forst	" Schott.
—	" Dubigk.	Aldenhoven	u. Med.-Rath.	Gangelt	" Jacobi.
—	" Eifenhuth.	—	" Endres.	—	" Savels.
—	" Ganser.	Blantenheim	" Nothkehl.	Gemünd	" Fuchs.
—	" Günther.	Vimenthal	" Jacobi.	—	" van der Höhe.
—	" Hahn.	—	" Schiffer.	Geiltenkirch.	" Gansensack.
—	" Jörrissen.	Broidch	" Scholl	Golfrath	" Dörenkamp.
—	" Könen.	Bütgenbach	" Schiffgans.	Heinsberg	" Savelsberg.
—	" Kosselkauf.	Vurtscheid	" Breßler.	Herzogenrath	" Eudel.
—	" Lamberts.	Cornelimün-	" Behr.	Juden	" Richter.
—	" Lauß.	ster	" Fröienstedt.	Jülich	" Brockmüller I.
—	" Lersch.	Düren	" Günther, Bur-	—	" Brockmüller II.
—	" Neumann Neg.	—	gemeister.	—	" Welly.
—	" Med.-Rth. a. D.	—	" Königsfeld.	Kolscheid	" Dahmen.
—	" Pappert.	—	" Lützenkirchen.	Kreuzau	" Kremers.
—	" Portz.	—	" Stöffels.	—	" Junck.
—	" Puggen.	—	" Birmond.	—	" Unfel.
—	" Roderburg.	—	" Wolf.	Linnich	" Enders.
—	" Roderburg Jos.	Erkelenz	" Zunderfurth.	—	" Wolf.
—	" v. Sartorius.	—	" Hermes.	—	" Dick.
—	" Schott.	Eschweiler	" Peris.	—	" Rey.

Wohnort.	Name.	Wohnort.	Name.	Wohnort.	Name.
Malmedy	Hr. Dr. Geron, Bürgermeister.	Rödingen	Hr. Dr. Fögen.	Stollberg	Hr. Dr. E. Kortum.
Montjoie	" Pauls.	Rötgen	" Eichels.	St. Bith	" Hecking.
Randerath	" Pieneng.	Schleiden	" Schiffer.	—	" Weber.
—	" Rigeau.	Schönberg	" Hecking.	Telz	" Kaul.
—	" Nagaur.	Stollberg	" L. Kortum (N. A. 3.)	Weiden	" Ringsdorf.
Nickelrath	" Ringens.	—	" Mayer.	Würfelen	" Pesch.
Bundärzte I. und II. Classe.					
Nachen	Hr. Hansen.	Nachen	Hr. Bimmermann.	—	—
Landkreis Nachen.					
Cornelimünster	Hr. Fröhlenstedt. I.	Würfelen	Hr. Pesch.	Eschweiler	Hr. Willems. I.
—	—	Herzogenrath	" Schüs. II.	Stollberg	" Leichert.
Kreis Düren.					
Düren	Hr. Lützenkirchen. E.	Düren	Hr. Zores.	Niedeggen	Hr. Schweigmann.
—	" Lützenkirchen. S.	Hürten	" Giesen.	Rangenwehe	" Mänicke.
Kreis Erkelenz.					
Lövenich	Hr. Löcken. II.	Niederkrüchten	Hr. Korn.	Wegberg	Hr. Schäpp.
Kreis Geilenkirchen.					
Geilenkirchen	Hr. Neuhäuser. II.	Geilenkirchen	Hr. Heffels.	Uebach	Hr. Lammers.
Kreis Heinsberg.					
Heinsberg	Hr. Kribs. Jos. I.	Heinsberg	Hr. Kribs. Jos. II.	—	—
Kreis Jülich.					
Juden	Hr. Richter. I.	Jülich	Hr. Mertens. II.	—	—
Kreis Malmedy.					
Malmedy	Hr. Gereon. II.	Braunlauf	Hr. Mercher. II.	Schönberg	Hr. Hecking. II.
Büllingen	" Hennes.	—	—	—	—
Kreis Montjoie.					
Rötgen	Hr. Eichels. I.	—	—	—	—
Kreis Schleiden.					
Blankenheim	Hr. Wieblitz.	—	—	—	—
Apotheker.					
Nachen	Hr. Dr. Monheim, Assessor.	Nachen	Hr. Dr. Kölges.	Nachen	Hr. Niffarth.
—	" Müller.	—	" Sommer.	—	" Weidenbach.
Landkreis Nachen.					
Burtscheid	Hr. Hasenklever.	Weiden	Hr. Becker.	Herzogenrath	Wwe. Käufer.
—	" Solger.	Eschweiler	" Dahlen.	—	—
Cornelimünster	" Pauls.	—	" Beckers.	—	—
—	—	Stollberg	" Welter.	—	—
Kreis Montjoie.					
Montjoie	Wtw. Gierling.	—	—	—	—

Wohnort.
Düren
—
Erkelenz
Eupen
Gangelt
Heinsberg
Jülich
—
Malmedy
Gemünd
Blumenthal
—
Kreis.
Jülich
Heinsberg
Nachen Land
Nachen Stad
Land
Düren
—
Erkelenz
Eupen
Geilenkirchen
Heinsberg
Jülich
Malmedy
—
Montjoie
Schleiden
—
Director Hr

felmann, Pastor der evangel. Religion. Hamacher, kathol. Relig.-Lehrer. Salm im Zeichen-
Schmied im Schreiben. Wagemann im Gesange.

Höhere Bürgerschule zu Erkelenz.
Rector Hr. Schrammen. Lehrer Hr. Schilling.

Höhere Bürgerschule zu Malmedy.

Rector Hr. Dr. Thömmessen. Lehrer. H. Schrörs, Bonnet, Boymann.

Departements Sicherheits-, Besserungs-, Verwahrungs- und Unterstützungs-Anstalten.
Gefangenhause zu Aachen. Ober-Inspector Hr. v. Maltiz, Lieutn. Inspector und Deconom Hr.
Chavin. Nendant Hr. Görwis. Arzt Hr. Dr. Hartung. Wundarzt Hr. Dr. Mez.

Gefangenhause zu Malmedy. Aufseher Hr. Weckebusch.

Irrren-Anstalt zu Aachen. Ober-Aufseher Hr. Kriehel.

Gefängniß-, Töchter-Gesellschaft zu Aachen. Zähler 12 Mitglieder. Präses Hr. von Cuny, Re-
gierungs-Präsident. Secretär Hr. Paskal, Notar. Schatzmeister Hr. Aldefeld, Reg.-Secr.

Berein zur Beförderung der Sparsamkeit. Präsident Hr. v. Cuny, s. vorher.

Berein zur Unterstützung bedürftiger Bade- und Brunnen-Kur-Gäste. Vorsteher Hr. Dr. Zitter-
brand, Reg.- u. Med.-Rath. Nendant Hr. Jordan. 9 Mitglieder.

Städtische Verwaltung.

Der Stadt Aachen. Ober-Burgemeister und Burgemeister s. Gemeinde-Verwaltung.

Polizei-Director Hr. v. Lüdemann. Polizei-Rath Hr. Guiffen. (N. A. 4.)

Polizei-Assessor Hr. v. Dröbach.

Beamte. Obersecretär Hr. Münch. Secretäre. H. Thyssen, Hofstadt,
Cappelmann, Dygnesse, Hennes. Archivar Hr. Cremer. Bibliothekar

Hr. Zuir.

Lombard. Verwalter Hr. Wachten. Controllleur Hr. Nütten I. Assistenten. H. Lausberg, Nüt-
ten II., Neujean.

Kornhalle. Nendant Hr. Bramery.

Stadt-Gärtner Hr. Hoffmann.

Burgemeisterei Wurtscheid.

Burgemeister Hr. Strom.

Polizei-Wachtmeister H. Kuhl und Daunenberg.

Der Stadt Düren. Burgemeister Hr. Dr. Günther.

Beigeordnete. H. Heimbach und Drouven.

Polizei-Commissär Hr. Geilhausen.

Nendant der Armen-Casse Hr. Pützfeld.

Lombards- und Spar-Cassen-Verwalter Hr. Horst.

Handelskammer zu Aachen.

Präsident Hr. Springsfeld. Mitglieder. H. Erkens. Hansemann. (N. A. 4.) Rütgens. Kessel-
kauf. Nellesen, Heur. Pastor. (N. A. 4.) Strom. Wagner.

Außerdem bestehet zu Aachen eine Gesellschaft zur Beförderung nützlicher Wissenschaften u. Gewerbe.
Vorsteher. H. Dr. Kribben, Dr. Köhnen. Hr. Heiß, Ober-Lehrer. Kassirer Hr. P. Fagot,
Buchhändler. Secretär Hr. Boiffier, Landgerichts-Assessor.

F. Regierung zu Trier.

Präsident. Hr. v. Schaper. (N. A. 3. m. S.) (E. R. 2.)

Dirigenten. H. Cramer. II. Ob.-Reg.-Rath, Stellvertreter des Präsidenten bei Behinderung. (N.
A. 3. m. S.) Ling, Mitdirigent. II. Oberforstmeister. (N. A. 3. m. S.) v. Westphalen. II. Ob.-
Reg.-Rath. (N. A. 4.)

H. Schmied
Wilm. I
Consist.
tiarius. I
Scheid. D
desgl. v
Referenda

H. v. Zucc
Hofrath
hof, Herr
Secretaria
Kanzlei.
Botenmeister.
Schmitt,

H. Haw, S
Rath, C
halter.

Kreise
Daun
Prüm
Biburg
Wittlich
Bernkastel
Trier Land
Trier Stadt
Saarburg
Merzig
Saarlouis
Saarbrücken
Dittweiler
St. Wendel

Kreis
Daun
Prüm
Biburg
Wittlich
Bernkastel

Räthe.

H. Schmelzer. I. Geh. Reg. Rath. (R. A. 3. m. S.) Bärtsch. I. Reg. Rath. (R. W. 4.) Ling, Wilm. II. (R. A. 4.) Thobias. I. Reg. u. Med. Rath. (R. A. 4.) Schriever. I. Reg. Consist. u. Schulrath. Frhr. v. Kerkerint-Borg. I. Reg. Rath. Sebaldt. Reg. Rath. Justitiarius. I. II. Nobiling. desgl. u. Baurath. I. II. (O. R.) Höfler. desgl. u. Forstrath. II. Scheid. Reg. u. kathol. Geistl. u. Schulrath. I. Ling, Claud. I. Reg. Rath. Klingholz. I. desgl. v. Schenk. I. desgl.

Referendarien. H. Graf zu Dohna. I. Graf zu Dohna II.

Secretariat I.

H. v. Zuccalmaglio, Steuer-Rath, Vorsteher des Cataster-Bureaus, Derscheid, Rumschöttel, Hofrath u. Hptm., Poppey, John, Rechn.-Rath, Grad, Charles, Bellinger, Kugbach, Seelhof, Herrmann (E. R. 2.), Emmerich.

Secretariat II. H. Lohmeier, Müller u. Ebentheuer.

Kanzlei. H. Kempff, Inspector. Sartorius, Schönbrodt, Gilquin, Bohlmeister.

Botenmeister. Hr. Diel (O. A.) Boten. Tempelhof, (E. R. 2.) (R. G. 5.) Kilian, Dof, Schmitt, Kräger.

Regierungs-Hauptkass.

H. Haw, Landrentmeister u. Rechn.-Rath. (R. A. 4.) (F. E. L. 5.) v. Brißke, Cassirer u. Rech.-Rath, (E. R. 2.) (R. W. 4.) Potch, Ob.-Buchhalter. Adams, Buchhalter. Müller, Buchhalter. Schmiß, Kassenschreiber. Kreuz, Kassenschreiber. Lohse, Kassen-Diener.

Kreis-Beörden.

Landräthe.

Kreise.

Dann

Hr. v. Selaßinsky, Pr.-Lieut. a. D.

Kreissecretäre.

Hr. Leo, Pr.-Lieut.

Prüm
 Wittlich
 Bernkastel
 Trier Land
 Trier Stadt
 Saarburg
 Merzig
 Saarlouis
 Saarbrücken
 Wittlich
 St. Wendel

„ Moris
 „ Thilmany
 „ Hiegen
 „ v. Gärtner
 „ Perger, Prem.-Lieutn. a. D. (R. A. 3. m. S.) (R. W. 4.)
 „ Görz (R. A. 4.)
 „ v. Cohaufen (T. St.)
 „ Fuchs, Hauptmann
 „ Jesse
 „ Hesse, Hauptmann
 „ v. Rohr, Pr.-Lieutn. a. D.
 „ Engelmann, Reg.-Rath

a. D.
 „ Petri.
 „ v. Garßen (com.)
 „ Grohn.
 „ Siebner.
 „ Weiß.
 „ Feilen.
 „ Reusch.
 „ Malegeaur.
 „ Saurborn.
 „ Sonntag.
 „ Pfarrius.
 „ Falkenberg, Lieutn.

Kreis-Deputirte. (Stellvertreter der Landräthe.)

Kreis.

Dann
 Prüm
 Wittlich
 Bernkastel

Hr. Bohnen, Steuer-Einnehmer
 „ Bohnen, II., Burgemeister
 „ Eskens, desgl.
 „ Limburg, Posthalter
 „ Moudorf, Burgemeister
 „ Schömann, Kaufmann
 „ Niesen, desgl.
 „ Warz, Gutsbesitzer

Wohnort.

Dann.
 Schönecken.
 Prüm.
 Wittlich.
 Mülheim a. d. M.
 Bernkastel.

a im Zeichen.
 s-Anstalten.
 Deconom Hr.
 Reg.
 on Cunny, Ne
 Reg.-Secr.
 Dr. Dr. Zitter
 en. (R. A. 4.)
 ten, Hofstadt,
 Bibliothekar
 ausberg, Räte
 ätgenß. Kessel
 en u. Gewerbe.
 Dr. P. Fagot,
 hinderung. (R.
 halen. II. Ob.

Kreis.	Name und Stand.	Wohnort.
Trier Land	Hr. Kaiser, Commerz.-Rath	Trier.
—	„ Zhanisch, Beigeordneter	dasselbst.
Trier Land	„ Albringer, Burgemeister	dasselbst.
—	„ Gattermann, desgl.	Schweich.
Saarburg	„ Dr. Hoyer, Arzt	Saarburg.
—	„ Funck, Gutsbesitzer	dasselbst.
Merzig	„ Boch-Buschmann, Fabrik-Inhaber	Metloch.
—	„ Artois, Burgemeister	Merzig.
Saarlouis	„ Villeroi, Fabrik-Inhaber	Wallerfangen.
—	„ Dondre, Gutsbesitzer	Saarlouis.
Saarbrücken	„ Röchling, Kaufmann	Saarbrücken.
—	„ Neuther, desgl.	dasselbst.
Dttweiler	„ Sprenger, Burgemeister	Dttweiler.
—	„ Thetard, desgl.	Calmesweiler.
St. Wendel	„ Heil, desgl.	Baumholder.

Directe Steuerverwaltung.

Steuer-Controleure.

Kreis.	Controleur.	Kreis.	Controleur.
Trier Land	Hr. Wettendorf zu Trier.	Saarlouis	Hr. Klein.
—	„ Kranz zu Hermeskeil.	Merzig	„ Altpeter I.
Trier Stadt	Hr. Koster.	Dann	„ Bindewald.
Saarbrücken	„ Krüger zu Saarbrücken.	Saarburg	„ Steege.
Dttweiler	} „ Biegel, Prim.-Lieutn.	Prüm	„ Scheid, Sec.-Lieutn.
St. Wendel		„ Hebig. (adint.)	Wittlich
Bernkastel		Wittlich	„ Altpeter II.

Bezirks- und Kreis-Kassen. Kassen-Bezirk.

Kreis.	Kassen-Bezirk.	Rendant.
Trier.	Bezirkskasse. Kreis Trier Stadt und Land, Saarburg, Wittlich,	Hr. Steig. (N.A.A.)
Bernkastel.	Zugleich Communal- und Institutens-Kasse	
Prüm.	Kreis-Kasse für die Kreise Prüm, Dann und Wittburg	„ König.
Saarlouis	„ „ „ Merzig, Saarlouis, Saarbrücken, Dttwei-	„ Cossmann.
ler und St. Wendel.		

Gemeinde-Verwaltung.

I. Kreis Dann.

Burgemeister.	Burgemeistereien.	Burgemeister.	Burgemeistereien.
Hr. Bender	Dann.	Hr. Schreiber	Gerolstein, Rockeskyll.
„ Trable (com.)	Hillesheim, Kerpen.	„ Meyer, Prem.	Dockweiler, Sarmesbach.
„ Buch zu Birgel	Lissendorf.	Lieutn.	
„ Bilgen (N.A.A.)	Gillensfeld, Strohn.	„ Weber	Uedersdorf, Weidenbach.

II. Kreis Prüm.

Burgemeister.	Burgemeistereien.	Burgemeister.	Burgemeistereien.
Hr. Esens	Prüm, Niederprüm.	Hr. Frhr. v. Pal-	Bleialf, Winterscheid, Anw.
„ Andre	Olmscheid, Daleiden, Alsfeld,	land	
	Dasburg.	„ Bohnen II.	Lichtenborn, Lünebach, Prou-
„ Klein	Büddesheim, Mürtenbach.		feld, Habscheid.
„ Bohnen I.	Schönecken, Dingdorf, Burbach.	„ Görden (com.)	Ringhufscheid, Warweiler.
„ Scheurette	Olzheim, Kommersheim, Wal-	„ Koch	Eschfeld, Harspeld, Leidenborn.
(commiss.)	lersheim.	„ Wolf	Steffeln, Stadtkyll, Hallschlag.

Burgemeist
 Hr. Well (C
 „ Richter
 „ Barthel (C
 „ Ludwig
 „ Linden
 Hr. v. Neuf
 (commiss.)
 Hr. Peters
 „ Meyer
 „ Cremer
 „ Spars (C
 Hr. Schwan
 „ Ganther
 „ Peger
 „ Schieber
 „ Kropf
 Hr. Görz
 Hr. Fischer
 „ Kunig, (C
 „ Albringen
 Trier
 „ Pleins (C
 „ Aich, bee
 „ Crell
 „ Hegener,
 „ Ronzel
 Hr. Ebentheu
 „ Scheuer
 „ Bodem
 „ Flecker
 Hr. Artois
 „ Perrot
 „ Wahl
 „ Hilsen,

Bohnort.
er.
:bst.
:bst.
weich.
arburg.
:bst.
tloch.
rzig.
kerfangen.
arlouis.
arbrücken.
:bst.
weiler.
mesweiler.
amholder.

leur.

Kieutn.

endant.
teig. (N. A. 4.)

nig.
ffmann.

stereien.
:skyll.
mesbach.

denbach.

heid, Anw.

:bach, Prono.
).
arweiler.
d, Leidenborn.
u, Hallschlag.

III. Kreis Wittlich.

Burgemeister.	Burgemeistereien.	Burgemeister.	Burgemeistereien.
Hr. Well (com.)	Wittlich, Rittersdorf, Fliessen.	Hr. Mondorf	Dubeldorf, Metterich, Ordorf.
" Richter	Seffern, Viekdorf, Biersdorf.	" Weiß	Bettingen, Dockendorf, Peffingen
" Barthel (com.)	Anw, Speicher.	" Simon	Kyllburg, Malberg.
" Ludwig	Dutscheid, Bausterd, Stockern, Oberweis, Weidingen, Wis- mannsdorf.	" Theissen.	Cruchten, Wallendorf, Körpe- rich, Roth.
" Linden	Schankweiler, Nußbaum, Mettendorf	" Schmitt.	Meckel, Idenheim, Messerich, Nilsdorf.
Hr. v. Neuforge, (commiss.)	Ameldingen, Korhausen, Fahr, Neuerburg, Geichlingen, Carlshausen.	" Leffert.	Vollendorf, Erzen, Irrel.

IV. Kreis Wittlich.

Hr. Peters	Wittlich, Salmrohr.	Hr. Kitzen	Dsan.
" Meyer	Manderscheid, Bettensfeld, Lau- feld, Nieder-Dflingen, Obe- fail, Seinsfeld.	" Pfeiffer	Landscheid.
" Cremer	Neuerburg.	" Mezen I.	Spangdahlen.
" Spartz (com.)	Eisenschmidt, Gransdorf.	" Mezen II.	Hezerath, Heidweiler, Schlem.
		" Müller	Bengel.
		" Fuchs	Gröf.

V. Kreis Berncastel.

Hr. Schwan	Berncastel.	Hr. Fier	Rieser.
" Ganther	Tallig, Thalfang.	" Stein	Mülheim.
" Perger	Meerscheid, Mörbach.	" Schemel	Rhauen.
" Schieber com.	Wirschweiler.	" Stieldorf	Zeltingen.
" Kropf	Neumagen.		

VI. Stadtkreis Trier.

Hr. Görz | f. Landräthe.

VII. Landkreis Trier.

Hr. Fischer	Pfalzel, Schleidweiler.	Hr. Gattermann	Schweig.
" Lunig, (com.)	Beuern, Heidenburg.	" Kropf	Farschweiler.
" Albringen zu Trier	Igel, Trierweiler, Nach.	" v. Konarsky, (commiss.)	Hermeskeil.
" Pleins (com.)	Leinen, Trittenheim.	" Klöckner	Kell.
" Nisch, desgl.	Conz, Oberemmel, Wasserliesch.	" Henn	Rurwer.
" Crell	Ponguich.	" Jerusalem I.	Trsch, Schöndorf.
" Hegener, com.	Ratingen, Welschbillig.	" Jerusalem II.	Othenhausen.
" Monzel	Mehring.		

VIII. Kreis Saarburg.

Hr. Ebentheurer	Saarburg, Menrich.	Hr. Simon	Canzem, Rittel.
" Scheuer	Frendenburg, Drscholz.	" Dittlingen	Nennig, Einz.
" Bodem	Trsch, (Saar.)	" Schmitz	Zerf.
" Fleckfer	Perl, Borg.		

IX. Kreis Merzig.

Hr. Artois	Merzig.	Hr. Marx	Bessringen.
" Perrot	Hillbringen.	" Schommer	Losheim, Wahlen, Hautsbach.
" Wahl	Wadern.	vacat.	Weierweiler.
" Hilsen, com.	Hausstadt.		

X. Kreis Saarlouis.

Burgemeister.	Burgemeistereien.	Burgemeister.	Burgemeistereien.
Hr. Franz Char- moy, (N. A. 4.)	Saarlouis.	Hr. Gerold	Bettingen.
„ Moll	Jhn, Jttersdorf.	„ Mungen, com.	Wallerfangen.
„ Müller	Liesdorf, Verus.	„ Neusch	Lehbach.
		„ Antoine	Saarwellingen, Nalbach.

XI. Kreis Dttweiler.

Burgemeister.	Burgemeistereien.	Burgemeister.	Burgemeistereien.
Hr. Sprenger	Dttweiler, Stemmweiler.	Hr. Thetard	Dirmingen, Eppelborn.
„ Jesse, (com.)	Tholey.	„ Dary	Neunkirchen.
„ Fuhrmann com.	Uchtelfangen.		

XII. Kreis Saarbrücken.

Burgemeister.	Burgemeistereien.	Burgemeister.	Burgemeistereien.
Hr. Halby, (com.)	Saarbrücken.	Hr. Schwarz	Böcklingen.
„ Kunkel	St. Arnauul.	„ Freudenberger	Dutweiler.
„ Klein	Bismischheim, Kleinlittersdorf.	„ Kyckbusch	Sellerbach.
„ Breez	Neunkirchen.	„ Wasserburger	Gersweiler, Ludweiler.

XIII. Kreis St. Wendel.

Burgemeister.	Burgemeistereien.	Burgemeister.	Burgemeistereien.
Hr. Rechlin	St. Wendel.	Hr. Brückner	Alsweiler.
„ Conrad	Oberkirchen.	„ Sohns	Burglichtenburg.
„ Heyl	Baumholber.	„ Glaser	Grumbach.
„ Hornung	Sien.		

Einnehmer der directen Steuern und Gemeinde-Einkünfte.

I. Kreis Daun.

Empfangsbezirk.	Zum Empfangsbezirke gehörende Burgemeistereien.	Einnehmer.
Daun	Daun, Sarmesbach, Gillensfeld, Strohn	Hr. Bohlen.
Hillesheim	Hillesheim, Kerpen, Liffendorf	„ Schneider.
Gerolstein	Gerolstein, Rokeskyll, Dockweiler, Uedersdorf, Weidenbach	„ Chaineur.

II. Kreis Prüm.

Empfangsbezirk.	Zum Empfangsbezirke gehörende Burgemeistereien.	Einnehmer.
Prüm	Prüm, Niederprüm, Olzheim, Kommersheim, Nuv, Pleials, Winterscheid	Hr. Veling.
Schönecken	Schönecken, Burbach, Dingdorf	„ Wellenstein I.
Büdesheim	Büdesheim, Mürsenbach, Wallersheim, Hallschlag, Stadtskyll, Steffeln	„ Wellenstein II. zu Prüm. Lieutn.
Warweiler	Warweiler, Arzfeld, Ringhuscheid, Pronsfeld, Lichtenborn, Lünebach	„ Schommer.
Daleiden	Daleiden, Olmscheid, Dasburg, Habscheid, Harspert, Leidenborn, Eschfeld	„ Kolof zu Heckhscheid.

III. Kreis Wittburg.

Empfangsbezirk.	Zum Empfangsbezirke gehörende Burgemeistereien.	Einnehmer.
Wittburg	Wittburg, Rittersdorf, Fliesen, Biersdorf, Vickendorf, Seffern	Hr. Lanisch (commiss.)
Kyllburg	Kyllburg, Malberg, Dubeldorf, Erdorf, Metterich	„ Wittus.
Jdenheim	Jdenheim, Neckel, Speicher, Nuv	„ Busfen (commiss.)
Alsdorf	Alsdorf, Dockendorf, Peffingen, Bettingen, Messerich	„ Scholer zu Wittburg.
Cruchten	Cruchten, Nußbaum, Mettendorf, Schankweiler, Erzen, Irrel, Bollendorf	„ Herges zu Holzthum.
Neuerburg	Neuerburg, Korhausen, Lahr, Körperich, Roth, Karls- hausen, Amelsdingen, Geichlingen, Wallendorf	„ Hartlieb zu Wittburg.

Empfangsbezi
Baustert

Wittlich
Bengel
Wanderscheid

Hezrath

Bernkastel
Thalfang
Morbach
Mülheim
Rhaunen
Bernkastel

Trier

Krittenheim
Gonz
Pfalzel
Nach
Schweich
Schöndorf
Hermesfeil
Dhenhausen

Saarburg
Drshob
Perl
Ganzem

Merzig
Hilbringen
Wadern
Losheim

Saarlouis
Fraulautern
Saarwelling
Wallerfangen

Lehbach
Rehlingen

Empfangsbezirk. Baustert	Zum Empfangsbezirk gehörende Burgemeistereien. Baustert, Stockem, Oberweis, Utscheid, Weidingen, Wis- mannsdorf	E i n n e h m e r. Hr. Hartlieb zu Bitburg.
-----------------------------	---	--

IV. Kreis Wittlich.

Wittlich Bengel Manderscheid	Wittlich, Dsan Bengel, Cröv, Neuerburg Manderscheid, Bettenfeld, Oberkail, Eisenschmitt, Grands- dorf, Seinsfeld, Kauffeld, Niederöfingen, Lamscheid, Spangdahlen	Hr. Bemp. „ Schweisthal z. Urzig. „ Fischer. „ Kießgen zu Wittlich.
Heprath	Heprath, Sehlen, Heidweiler, Salmrohr	

V. Kreis Bernkastel.

Bernkastel Thalfang Morbach Mülheim Mhaunen Bernkastel	Bernkastel, Zeltingen. Für Bernkastel nur die Steuern Thalfang, Talling, Wirschweiler, Merscheid Morbach, Morscheid Mülheim, Lieser Mhaunen Bernkastel. Den Communal-Empfang	Hr. Kraft. „ Stosberg. „ Enyrim. „ Feilen. „ Hinge. „ Föhr.
---	---	--

VI. Stadtkreis Trier.

Trier	Trier	Hr. Herges.
-------	-------	-------------

VII. Landkreis Trier.

Trittenheim Conz Pfalzel Nach Schweich Schöndorf Hermeskeil Dhenhausen	Trittenheim, Leiden, Beuren, Heidenburg Conz, Oberemmel, Wasserliesch, Igel Nurver, Longuich, Pfalzel Nach, Trierweiler, Welschbillig, Nalgingen Schweich, Mehring, Schladweiler Schöndorf, Irsch, Kell, Farschweiler Hermeskeil Dhenhausen	Hr. Huber. „ Süss zu Trier. „ Schneider. „ Wittus zu Trier. „ Hisingen. „ Badenpfehl z. Trier. „ Sepp. „ Moog (commiss.)
---	--	---

VIII. Kreis Saarburg.

Saarburg Orschob Perl Ganzem	Saarburg, Meurig, Irsch, Berf Orschob, Freudenburg Perl, Borg, Sinz, Lemich Ganzem, Rittel	Hr. Haas. „ Loef zu Lündorf. „ Baden. „ Burg.
---------------------------------------	---	--

IX. Kreis Merzig.

Merzig Hilbringen Wadern Losheim	Merzig, Besseringen, Haustadt Hilbringen Wadern, Weierweiler Losheim, Haustadt, Wahlen	Hr. Belling. „ v. Maurice. „ Moog. „ Wershoven.
---	---	--

X. Kreis Saarlouis.

Saarlouis Fraulautern Saarwellingen Wallerfangen	Saarlouis, Liesdorf Fraulautern Saarwellingen, Ralbach, Schwalbach Wallerfangen, Ittersdorf, Differten, Ueberherrn, Verus	Hr. Finternagel. „ Reiter z. Saarlouis. „ Siegler. „ Lebatteur zu Saar- louis. „ Moll (commiss.) „ Hank z. Saarlouis.
Lehbach Rehlingen	Lehbach, Bettingen Rehlingen, Oberech, Jhu	

tereien.

Ralbach.

lborn.

weiler.

nehmer.
en.
über.
eur.

g.

nstein I.
nstein II. zu
Lieutn.
nmer.

zu Heckhu

sch (commiss.)

is.
n (commiss.)
er zu Bitburg.
s zu Holzthum.

ieb zu Bitburg.



XI. Kreis Saarbrücken.

Empfangsbezirk.	Zum Empfangsbezirke gehörende Purgemeistereien.	Einnehmer.
Saarbrücken	Saarbrücken, Geröweiler, Arnauul. Bei Saarbrücken nur für die Steuern	Hr. Weber.
Bölscklingen	Bölscklingen, Ludweiler	" Franz.
Dudweiler	Dudweiler, Bismischheim, Kleinlittersdorf	" Sepp & St. Johann (commiss.)
Heusweiler	Heusweiler, Sellenbach	" Traub (commiss.)
Saarbrücken	Saarbrücken. Für die Gemeinde-Einkünfte	" Weytt.

XII. Kreis Dttweiler.

Dttweiler	Dttweiler, Stenmweiler, Neunkirchen	Hr. Zimmer.
Uchtelsfangen	Uchtelsfangen, Dirmingen	" Fehres zu Illingen
Tholey	Tholey, Eppelborn	" Lauer (commiss.)

XIII. Kreis St. Wendel.

St. Wendel	St. Wendel	Hr. Martinstein.
Oberkirchen	Oberkirchen, Alweiler	" Bickelmann zu St. Wendel.
Grumbach	Grumbach, Eien	" Kopp.

Königliche Forstverwaltung.

Forstinspektion Wittlich. Hr. Hellbron, Forstmeister zu Trier (R. A. 4.)

Oberförsterei Balesfeld. Hr. Schmitz, Oberförster zu Malberg.

Hr. Ronde, Förster	zu Oberfact.	Hr. Pesch, Förster	zu Huntheim.
" Reinhard desgl.	" St. Thomas.	" Bömer desgl.	" Dasburg.
" Herloch desgl.	" Mürtenbach.	" Ihlhardt, Hülfsauffseh.	" Rodt.
" Schlemmer desgl.	" Dausfeld.	" Arend, Waldwärter	" Rommersheim.
" Knüpfel desgl.	" Gondelsheim.		

Oberförsterei Daun. Hr. Leonardy, Oberförster zu Daun.

Hr. Lang, Förster	zu Mehren.	Hr. Krancher, Förster	zu Salm II.
" Bornis desgl.	" Bleckhausen.	" v. Schönebeck, Hülfsauffseh.	" daselbst.
" Mannstein M., desgl.	" Glaad.	" Lang, Waldwärter	" Steiningen.
" Mannstein Chr., desgl.	" Kerpen.	" Leif desgl.	" Neroth.
" Weiß desgl.	" Casselburg.		

Oberförsterei Wittlich. Hr. Grz, Oberförster zu Wittlich.

Hr. Brück, Förster	zu Springiersbach.	Hr. Ritter, Förster	zu Kringhof.
" v. Vidoll desgl.	" Dörbach.	" Schäfer desgl.	" Faif.
" Fischer desgl.	" Lanscheid.	" Muche desgl.	" Haardt.
" Rebellius desgl.	" Hemmerath.	" Herlach desgl.	" Schwarzenborn.
" Winkler, Hülfsauff.	" Springiersbach.		

Forstinspektion Morbach. Hr. Wasserburger, Forstmeister zu Morbach.

Oberförsterei Kempfeld. Hr. Hornung, Oberförster zu Kempfeld.

Hr. Röder, Förster	zu Kempfeld.	Hr. Kalkofen, Förster	zu Hottenbach.
" Weiskmüller desgl.	" Bruchweiler.	" Harlfinger, Hülfsauff.	" Allenbach.
" Schmitt desgl.	" Allenbach.		

Oberfi
Hr. Merling
" Herloch,
" Hünze, d
" Altmeyer
" Haack, d
Oberf
Hr. Haack,
" Maringe
" Schmitt,
" Bremner
" Schreiber
Fo
Oberf
Hr. Hamm,
" Bauer,
" Ungehe
" Faulhau
" Rindt, t
Oberf
Hr. v. Pibe
" Marold,
" Brand,
" Emmel,
Oberf
Hr. Danner
" Roth, d
Oberf
Hr. Meiser,
" Schwöck
" Zoch, d
" Sander,
" Schman
F
Oberf
Hr. Müller,
" Düffel,
" Hauser,
" Mick, d
Oberf
Hr. Dietrich
" v. Fürst
O. A.

Oberförsterei Morbach. Hr. Stürmer Oberförster zu Morbach.

Hr. Merling, Förster	zu	Horbruch.	Hr. Wanninger I., Förster	zu	Belbenz.
" Herloch, desgl.	"	Morbach.	" Rummel, Hülfsaufseher	"	Hieperath.
" Hünze, desgl.	"	Merscheid.	" Bethge, desgl.	"	Weitersbach.
" Altmeyer, desgl.	"	Riedenbürg.	" Bernard, Waldwärter	"	Merscheid.
" Haack, desgl.	"	Horath.			

Oberförsterei Tronecken. Hr. Habermann, Oberförster zu Tronecken.

Hr. Haack, Förster	zu	Malborn.	Hr. Bühler, Förster	zu	Nonnenweiler.
" Maringer, desgl.	"	Tranenweiler.	" Schüler, desgl.	"	Tronecken.
" Schmitt, desgl.	"	Denselbach.	" Emmermann, Hülfsaufseh.	"	Züsch.
" Brenner, desgl.	"	Einscheid.	" Born, desgl.	"	Nonnweiler.
" Schreiber, desgl.	"	Züsch.			

Forstinspektion Trier. Hr. Coupette, Forstmeister zu Trier. (R. N. 4.)

Oberförsterei Trier. Hr. Utsch, Oberförster zu Trier.

Hr. Hamm, Förster	zu	Kobenbach.	Hr. Lux, Förster	zu	Iffel.
" Bauer, desgl.	"	Hezerath.	" Lensch, desgl.	"	Fell.
" Ungeheuer, desgl.	"	Buzweiler.	" Waninger II. Hülfsaufseh.	"	Mülchen.
" Faulhauer, desgl.	"	Erzen.	" Obertreis, desgl.	"	Buzweiler.
" Rindt, desgl.	"	Trierforst.	" Zimmer, desgl.	"	Kobenbach.

Oberförsterei Saarburg. Hr. Simon, Oberförster zu Beurig.

Hr. v. Pidoll, Förster	zu	Beurig.	Hr. Jeltich, Förster	zu	Höllendorf.
" Marold, desgl.	"	Wavern.	" Reesse, desgl.	"	Mettloch.
" Brand, desgl.	"	Taben.	" Trampert, Hülfsaufseh.	"	Brodorf.
" Emmel, desgl.	"	Kenchingen.			

Oberförsterei Osburg. Hr. v. Nappard, Oberförster zu Osburg.

Hr. Danner, Förster	zu	Reinsfeld.	Hr. Pfrang, Förster	zu	Farschweiler.
" Roth, desgl.	"	Beuren.	" Schwickerath, desgl.	"	Heitern.

Oberförsterei Wadern. Hr. Emmermann, Oberförster zu Wadern.

Hr. Meiser, Förster	zu	Klünk.	Hr. Schneider, Waldwärter	zu	Kastel.
" Schwochow, desgl.	"	Steinberg.	" Minck, Hülfsaufseher	"	Steinberg.
" Boch, desgl.	"	Roswendel.	" Merl, desgl.	"	Lochweiler.
" Sander, Hülfsaufseher	"	Wadrill.	" Keizer, desgl.	"	Wahlen.
" Schmant, desgl.	"	Büschfeld.			

Forstinspektion Saarbrücken. Hr. Eichhoff, Forstmeister zu Saarbrücken.

Oberförsterei Lehbach. Hr. Nadite, Oberförster zu Lehbach.

Hr. Müller, Förster	zu	Saarwellingen.	Hr. Rötke, Hülfsaufseher	zu	Sprengeu.
" Düffel, desgl.	"	Beckingen.	" Pfrang, desgl.	"	Saarwellingen.
" Hauser, desgl.	"	Limbach.	" Abel, Waldwärter	"	Enddorf.
" Mick, desgl.	"	Sozweiler.			

Oberförsterei Saarbrücken. Hr. Bauer, Oberförster zu Saarbrücken.

Hr. Dietrich, Förster	zu	Ludwigsberg.	Hr. Heinz, Förster	zu	Pfassenkopf.
" v. Fürstenrecht, desgl.	"	Pfassenkopf.	" Lamarche, desgl.	"	Halberg.
O. A.	"		" Meyer, Hülfsaufseher	"	dafelbst.

nehmer.
er.

St. Johann
niff.)
ib (commiss.)
tt.

ner.
es zu Illingen
r (commiss.)

tinstein.
elmann zu St.
el.
p.

nthheim.
isbürg.
dt.

im II.
selbst.
einingen.
roth.

inghof.
is.
ardt.
hwarzenborn.

sttenbach.
lenbach.



Oberförsterei Carlsbrunn. Hr. Coomann, Oberförster zu Carlsbrunn.

Hr. Heere, Förster	zu	Geislaunern.	Hr. Mühleiter, Förster	zu	Differten.
„ Langner, desgl.	„	Ludweiler.	„ Gottlieb, Hülfsauffseher	„	Lauterbach.
„ Desquios, desgl.	„	St. Nicolas.	„ Wiest, desgl.	„	Schaffhausen.
„ Rihm, desgl.	„	Carlsbrunn.	„ Monzel, desgl.	„	Friedrichsweiler.
„ Engel, desgl.	„	Lauterbach.			

Oberförsterei Holz. Hr. Achenbach, Oberförster zu Holz.

Hr. Lichtenberger, Rev.-Först. zu	Neuhauf.	Hr. Dietrich, Hülfsauffseher zu	Quirscheid.
„ Ringelchen, Förster	„ Quirscheid.	„ Schmidt, desgl.	„ Holz.
„ Altpeter, desgl.	„ Dudweiler.	„ Poitier, desgl.	„ Dudweiler.

Oberförsterei Neunkirchen. Hr. Utsch, Oberförster zu Neunkirchen.

Hr. Dürrfeld, Förster	zu	Hangard.	Hr. Hoos, Hülfsauffseher zu	Schiffweiler.
„ Hoos, desgl.	„	Fürth.	„ Dürrfeld, desgl.	„ Espiesen.
„ Altpeter, desgl.	„	Bellesweiler.	„ Röder, Förster	„ Dirmingen.
„ Hochapfel, desgl.	„	Neunkirchen.	„ Dürrfeld, Hülfsauffseher	„ Hangarth.
„ Dürrfeld, desgl.	„	Espiesen.	„ Sauerwein, desgl.	„ Stennweiler.
„ Seiffardt, Hülfsauffseher	„	Bilstock.	„ Kezer, desgl.	„ Kerzweiler.

Oberförsterei Baumholder. Hr. Röder, Oberförster zu Baumholder.

Hr. Kessler, Förster	zu	Urerweiler.	Hr. Altpeter, Förster	zu	Offenbach.
„ Marold, desgl.	„	Sien.	„ Schwendler, Hlfsauffseh.	„	Niedertürkweiler.
„ Lembcke, desgl.	„	St. Wendel.	„ Kunz, desgl.	„	Baumholder.
„ Filbrich, desgl.	„	Niedereckenbach.	„ Schumehl, desgl.	„	daselbst.

F o r s t k l a s s e n.

Rassen-Bezirk.	Rendant.	Untereinnehmer.	Für die Oberförsterei.
Trier	Hr. Wilkens	Hr. Fricke zu Wabern	Wabern.
Wittlich	„ Schäfer, Optm.	„ Wellenstein zu Schönecken, Sec.-Rtn.	Balesfeld.
—	—	„ Schneider zu Hillesheim	Damm.
Saarbrücken	„ Doll, Pr.-Rtn.	„ Enyrim zu Morbach	Morbach u. Kempfeld.
Baumholder	„ Schmitz.	„ Zimmer zu Dttweiler	Neunkirchen.
		„ Martinstein zu St. Wendel.	—

C o m m u n a l - F o r s t v e r w a l t u n g.

Kreise.	Oberförster.	Kreise.	Oberförster.
Damm	Hr. Schreiber, Sec.-Lieutn.	Trier Stadt u. Land	Hr. Baden zu Hermesfeld.
Prüm	„ Bender.	Saarburg	„ Ebentheurer.
Witburg	„ Hisingen.	Saarlouis	} „ Haas zu Saarwellingen.
Wittlich	„ Haak zu Uerzig.	Saarbrücken	
Bernkastel	„ Meurer zu Mülheim.	Dttweiler	
Trier Stadt u. Land	„ Mohr zu Trier.	St. Wendel	„ Bruch zu Baumholder.

K ö n i g l i c h e B a u b e a m t e.

Bauinspectoren.	Wohnort.	Kreise, aus denen der Bau-Kreis zusammengesetzt.
Hr. Kemmig	Trier	Trier Land, Saarburg, Wittlich, Bernkastel.
„ Giese	Saarbrücken	Saarbrücken, Saarlouis, Dttweiler, Merzig. St. Wendel.
„ Wolf	Trier	Trier Stadt, Damm, Prüm, Witburg.
„ Hoff	daselbst	Für die Wasserbauten am Saar-Flusse.

Wegbaumeis
Hr. Ddenheim
„ Gosebruch
„ Bousson

Hr. Wolf, S
psector, f
„ Bingler
„ Leonard
„ Faure
„ Virk
„ Brück
„ Bartels

Trier, Commi
dasselbst,
Prüm,

Bernkastel,
Saarlouis,
Saarbrücken,
St. Wendel,

Kreis. f
Damm

Prüm
Witburg
Wittlich
Bernkastel
Trier, Land
St. Wendel

Dasselbst Dist
Grumbach

Hr. Fuch
Kreis. f
Trier Stadt
— Land
Saarburg
Merzig

St. Wendel,
Grumbach

Wegbaumeister.	Wohnort.	Wegbaumeister.	Wohnort.
Hr. Ddenheimer	Trier.	vacat.	Saarbrücken.
„ Gosebruch	Wittlich.	Hr. Fischer	Baumholder, Kr. St. Wendel.
„ Bousson	Fraulantern, Kr. Saarlouis.	„ te Ströt	Prüm.

Communal-Bau-Beamte.

N a m e.	Wohnort.	Kreise, so sie versehen.
Hr. Wolf, Königl. Bau-Inspektor, s. vorher	Trier	Trier Stadt.
„ Bingler	dasselbst	Trier Land.
„ Leonard	Saarbrücken	Saarbrücken, Dttweiler, St. Wendel.
„ Faure	Saarburg	Saarburg.
„ Virel	Saarlouis	Saarlouis.
„ Brück	Wittlich	Wittlich, Bernkastel.
„ Bartels	Prüm	Prüm, Daun.

E i c h u n g s - B e h ö r d e n.

Trier, Commission	Dirigent	Hr. Robiling, Reg. u. Baurath	Mechanikus	Hr. Trombetta.
dasselbst, Amt	Vorsitzer	„ Stadt, Stadtrath	„	derselbe.
Prüm, „	„	„ Eskens, Burgemeister	„	Tubauville.
Bernkastel, „	„	„ Schwan, desgl.	Hr. Schmittges	Rendant.
Saarlouis, „	„	vacat.	„ Lenz	„ Föhr.
Saarbrücken, „	„	Hr. Stöck, Beigeordneter	„ Müller	„ Rey.
St. Wendel, „	„	„ Tholey, desgl.	„ Lieser	„ Woytt.

M e d i z i n a l - B e a m t e.

Kreis.	Ph ys i k u s.	Chirurgus.	Kreis.	Ph ys i k u s.	Chirurgus.
Daun	Hr. Dr. Weber.	Hr. Fischer zu Gerolstein.	Trier, Stadt	vacat.	Hr. Knefel.
Prüm	„ Büß.	„ Bach.	Saarburg	Hr. Dr. Schneiders	„ Ragen zu Perl.
Bitburg	„ Arnshheimer.	„ Berg.	Merzig	„ Schriver.	„ Brandenburg.
Wittlich	„ Peifer.	„ Putter.	Saarlouis	„ Froberg.	„ Mattfeld.
Bernkastel	„ Müller.	„ Giese.	Saarbrücken	„ Röchling, Hofrath.	„ Kall.
Trier, Land	„ Chevallier.	„ Griebler.	Dttweiler	„ Stachelroth.	„ Hasenmüller.
St. Wendel	„ Schwalb.	vacat.			

Dasselbst Districts-Chirurgus H. Gerold in St. Wendel, Bergmann in Baumholder, Gerber in Grumbach.

Kreis-Thierärzte.

Kreis.	Thierarzt.	Kreis.	Thierarzt.	Kreis.	Thierarzt.
	Hr. Fuchs, Departements-Thierarzt zu Trier.				
Trier Stadt	Hr. Fuchs, s. vorher.	Wittlich	Hr. Simon in Wittlich.	Bitburg	Hr. Richter zu Ehlenz.
Land		Daun		Prüm	
Saarburg		Bernkastel		Saarbrücken	
Merzig				Saarlouis	
St. Wendel				Dttweiler	Hr. Kaug zu Saarbrücken.

St. Wendel, Hr. Stoll für den Canton St. Wendel. Hr. Reifner für die Cantons Baumholder, Grumbach.

ferren.
terbach.
saffhausen.
drichsweiler.

irscheid.
z.
dweiler.

yffweiler.
iesen.
mingen.
ngarth.
ennweiler.
zweiler.

fenbach.
derfürweiler.
umholder.
elbst.

Oberförsterei.

u. Kempfeld.
hen.

örster.
Hermesfeld.
er.

Saarwellingen.

Baumholder.

mmengesetzt.
el.
z. St. Wendel.

Practische Aerzte, mit Ausnahme der Kreisphysiker und der vom Militair.
 Zu Trier H. Dr. Dr. Markus Bernkastel, Hansen, Prim, Rosbach, Saarburg, Theys,
 Schleicher, Wenzelius, Kadner.

zu Hillesheim	Hr. Dr. Schrupf.	zu Schweich	Hr. Dr. Schnickel	zu Saarbrücken	Hr. Dr. Kiefer.
—	Neukirch.	—	André.	—	Kalf.
„ Prüm	„ Alf.	„ Rhauen	„ Wirth.	„ —	„ Jordan.
„ Warweiler	„ Hecking.	„ Thalsang	„ Dahn, Di-	„ Nillchingen Kr.	„ Küpper.
„ Bitburg	„ Breg.	„ —	strichts-Arzt	„ Saarbrücken.	—
„ Wittlich	„ Görres.	„ Saarburg	„ Hoyer.	„ id.	„ Kerbs.
—	„ Brüning-	„ Perl	„ Hülfemann.	„ St. Wendel	„ Etamb.
„ Bernkastel	„ hausen.	„ Merzig	„ Speith.	„ Baumholder	„ Reis.
„ Ottweiler	„ Scheulen.	„ Wadern	„ Böhl.	„ Grumbach	„ Müller.
—	„ Herrmann.	„ Wallersfangen	„ Maier.	—	—

Wundärzte, ausschließlich der Kreis-Chirurgen und der Chirurgen vom Militair

N a m e.	W o h n o r t.	N a m e.	W o h n o r t.	N a m e.	W o h n o r t.
Hr. Roth.	Neuerburg Kr. Bitburg.	Hr. Hochkirch	Hermeskeil Trier Land.	Hr. Jasse	Kurwisch-Hermer's dorf.
„ Blaschke	Dudeldorf Kr. dgl.	„ Knapp	—	„ Bohnstedt	Riealdorf.
„ Wermerscheid	Manderscheid Kr. Wittlich.	„ Horrmann	Trier.	„ Trunkeller	Böcklingen.
„ Blichhamm	Eröf Kr. desgl.	„ Eiß, auch	—	„ Löwe	Lauterbach.
„ Kersten	Stadtkyll Kr Prüm	„ Geburtsh.	—	„ Hilgers	Tholey Kr. Ott-
„ Maul	Rhauen Kr. Bernkastel.	„ Schmidt,	Saarburg.	„ Niedel	weiler.
„ Ames	Kiefer Kr. desgl.	„ Besser	Perl R. Saarburg	„ Nagel, Di-	Neunkirchen.
„ Wirth	Allenbach.	„ Gerike	Saarburg.	strichts-Arzt.	Baumholder.
„ Trost	St. Wendel.	„ Jäckel	Lehbach Kr. Saar-	„ Köhner Di-	Warweiler.
„ Müller	Grumbach.	„ Sander	brücken. daselbst.	strichts-Arzt.	—
—	—	—	—	„ Mäder	Eisenschmidt.

Apotheker.

N a m e.	W o h n o r t.	N a m e.	W o h n o r t.	N a m e.	W o h n o r t.
Hr. Nießhoru	Daun.	Hr. Drosse	Rhauen.	Hr. Schneider	Saarlouis.
„ Beling	Hillesheim.	„ Ferwer	Thalsang.	„ Kröll	daselbst.
„ Fritsch	Prüm.	„ Neuand	Schweich.	„ Freudenhammer	—
„ Zbach	Stadtkyll.	„ Linne	Hermeskeil.	„ Metienne	Lehbach.
„ Triboulet	Warweiler.	„ Emans	Trier.	„ Kiefer	Saarbrücken.
„ Joachim	Bitburg.	„ Gerlinger	daselbst.	„ Hansel	daselbst.
„ Homann	Neuerburg.	„ Koch	—	„ Fört sch	—
„ Schröder	Wittlich.	„ Löhr	—	„ Koch	—
„ Esser	Manderscheid.	„ Becker	—	„ Wittich	Ottweiler.
„ Stöck	Bernkastel.	„ Herbrand	Saarburg.	„ Niegel	St. Wendel.
„ Breuer	daselbst.	„ Artois	Merzig.	„ Reis	Baumholder.
„ Triboulet	Dudeldorf.	„ Cronenberg	Wadern.	„ Bely	Grumbach.

Schul-Anstalten, ausschließlich der Gymnasien.

Höhere Bürgerschule zu Trier.

Director und erster Lehrer, Hr. Ruffbaum. Lehrer. H. Schmir, Rhoden, Dyck, Meyers, der
 Religion; Schommer, der Schreibkunst; Grauert, der englischen Sprache.

Director u.
Bastian,

Director u.
Sieberger

Name u.
Hr. Gottesle
„ Schneider
„ Stephani
„ Clüßerratl

„ Schmitz
„ Edel, D

„ Herzog, P

„ Stephan,

„ Bullmann

„ Schwicker

„ Bormann

„ Wallerich

„ Wallerich

„ Kofelman

„ Theis

„ Conradt

„ Seffern

„ Neu

„ Kappeln,

„ Becker, P

„ Zens, D

„ Fink

„ Reiß

„ Lehnen

„ Rees

„ Hammes

„ Lernes

„ Scheuer

„ Resehels

„ Lernes

„ Kranz

„ Thilmann

Hr. Ludowici,

„ Schreiber

„ Lambert,

„ Schriever

auch für
litische

Bischöfliche Dom-Schule zu Trier.

Director u. erster Lehrer, Hr. Weiß. Hr. Ballas, Hülflehrer, Hr. Hawich, im Zeichnen, Hr. Bastian, Gesang.

Provinzial-Gewerbschule in Trier.

Director u. erster Lehrer, Hr. Hartmann; zweiter ordentlicher Lehrer, Hr. Riotte; Hülflehrer, H. Sieberger, Krause, Wenk.

Schul-Inspectoren der Elementarschulen.

a) katholische.

Name u. Stand.	Wohnort.	Kreis.	Name u. Stand.	Wohnort.	Kreis.
Hr. Gottesleben, Pfar.	Nehren	Daun.	Hr. Riesgen (R.A.A.)	Hermeskeil	Trier Land.
" Schneider, desgl.	Kiffendorf	—	" Schue, Pfarrer	Farschweiler	—
" Stephani —	Oberhe	—	" Scheider —	Schillingen	—
" Clüfferath —	Gerolstein	—	" Pesch —	Heidenburg	—
" Schmitz —	Gillenfeld	—	" Ler —	Schleidweiler	—
" Edel, Dechant	Prüm	Prüm.	" Dr. Schäfer, —	Trier	Trier Stadt.
" Herzig, Pfarrer	Wetteldorf	—	" Schülzchen, Oconom	dasselbst	—
" Stephan, desgl.	Bleialf	—	des Priester-Se-		
" Bullmann —	Nuw	—	minars		
" Schwickerath —	Warweiler	—	" v. Willmowöski,	Saarburg	Saarburg.
" Bormann —	Daleiden	—	Dechant		
" Wallerich I. —	Nefel	Bitburg.	" Mandernach, Pfar.	Sinz	—
" Wallerich II. —	Witburg	—	" Bersdorf —	Nittel	—
" Kofelmann —	Gindorf	—	" Guckeisen —	Zerf	—
" Theis —	Neuerburg	—	" Herber —	Kastel	—
" Conradt —	Schanweiler	—	" Michels, Dekan.	Merzig	Merzig
" Seffern —	Seffern	—	" Bars, Pfarrer	Hillbringen	—
" Neu —	Wismannsdorf	—	" Kipp —	Kosheim	—
" Koppeln, Dechant	Wittlich	Wittlich.	" Herrig —	Confeld	—
" Becker, Pfarrer	Springiersbad	—	" Hecking, Dechant	Saarlouis	Saarlouis.
" Zens, desgl.	Manderscheid	—	" Binsfeld, Pfarrer	Wallerfangen	—
" Fink —	Landscheid	—	" Boitier, —	Großhemmers-	—
" Reiß —	Hebrath	—	dorf		
" Lehnen —	Wefhen	—	" Schmitt —	Dillingen	—
" Rees —	Ronzelsfeld	Bernkastel.	" Feilen —	St. Johann	Saarbrücken
" Hammes —	Burglicht	—	" Hummel —	Böcklingen	—
" Lernes —	Bischoffsthrun	—	" Hansen —	Dttweiler	Dttweiler.
" Scheuer —	Rhaunen	—	" Wendel —	Tholey	—
" Resehels —	Langsur	Trier Land.	" Hopp —	Pfeffelbach	St. Wendel
" Lernes —	Eisenach	—	" Hargerten —	Urerweiler	—
" Kranz —	Föhren	—	" Gerhard —	Farschweiler	—
" Thilmann —	Erang	—	" Brämig —	Baumholder	—

b) evangelische.

Hr. Ludowici, Superin.	Mülheim	Bernkastel.	Hr. Dr. Follenius, Pf.	St. Johann	Saarbrücken
" Schreiber, Pfarr.	Thalfang	—	" Chelius, Ob.-Pf.	Dttweiler	Dttweiler.
" Lambert, —	Hottenbach	—	" Hild, Superind.	Ossenbach	St. Wendel.
" Schriever, Reg.-R.	Trier	Trier.			
auch für die israe-					
litische					

Städtische Verwaltung zu Trier.

Hr. Görz, Ob.-Burgemeister und Landrath, f. Landräthe. Beigeordneter, Hr. Kaiser, Commerz- Rath (N. N. 3. m. S.) desgl. H. H. Tausch, Herges, Rentmeister. Stadtsecretär Hr. Feilen, f. Kreissecretäre. Secretär, Hr. Müller. Gehülfssecretär, H. H. Zeuzius, Müller. Canzelisten, H. Hamm, Kiffer. Diener, Steinlein.

Stadtrath zu Trier.

H. H. Albringer, Bartholome, Beer (N. N. 4.), Berres M., Bram, Dr. Bririus, Advokat. Anw., Davy Seb., Enders M., Furius (N. N. 4.), Grach J. M., Gilquin (N. N. 4.), Lauer G., Laus Comm. N., Linz Jacob, Leonardy, Ladner P. F., v. Nell Comm. N., Peillers Urb., Rentenstrauch, Rosenzweig, Rambs A., Schalkenbach J., Schmelzer C., Schömann M., Sürfer P., Stadt A., Süß (N. N. 4.) van Volren Jak., Zell Notar.

Städtische Polizei-Verwaltung der Stadt Trier.

Hr. Müller, Polizei-Commissär (E. R. 2.) (N. St. G. 5.).

H. H. Alt, Geiß, Braun, Fuchs, Heerboth. Agenten.

Städtische Polizei-Verwaltung der Stadt Saarbrücken.

Hr. v. Kirchstein, Polizei-Commissär.

H. H. Müller, Reuter, Ehrig. Agenten.

Städtische Polizei-Verwaltung der Stadt Saarlouis.

Hr. Ludwig, Polizei-Commissär.

H. H. Schlegel, Adam. Agenten.

Hebammen-Lehr- und Entbindungs-Anstalt zu Trier.

Lehrer, Hr. Dr. Theiß. Repetent, Hr. Knöffel. Oberhebamme, Fr. Kobber.

Bereinigte Hospitien.

Präsident, Hr. Görz (f. städtische Verwaltung). Rendant, Hr. Schaack. Buchhalter und Cantinelis, Hr. Schmitt. Hausgeistlicher, Hr. Dr. Schäfer. Aerzte, H. H. Dr. Dr. Neurohr, Wenzelius. Wundärzte, H. H. Süß (f. Stadtrath), Knefel. Lehrer Hr. Lanterbach. Die Hausökonomie besorgen elf Schwestern der Congregation des heil. Carl von Nancy.

Wohlthätigkeitskammer.

Präsident, Hr. Oberburgemeister Görz (f. vorher). Einnehmer Hr. Heindl.

Haupt-Armen-Commission.

Präsident, Hr. Oberburgemeister Görz (f. vorher). Director, Hr. Laus (f. Stadtrath). Secretär, Hr. Feilen. Rendant, Hr. Heindl. Aerzte, H. H. Dr. Dr. Chevalier, Prim. Wundarzt, Hr. Griebfer.

Stadt-Bibliothek.

Bibliothekar, Hr. Prof. Wittenbach. Gehülfe, Hr. Laven.

Pfandhaus und Sparrkasse zu Trier.

Rendant, Hr. Schmitt. Taxator, Hr. Schäfer. Canzelist, Hr. Zock.

Die Strafanstalt zu Trier.

Director, Hr. Schommer, Polizei-Inspector (commiff.). Erster Inspector, Hr. Müller (E. R. 2.) (N. St. G. 5.). Zweiter Inspector, Hr. König. Buchhalter, Hr. Schmidt. Rendant, Hr. Wittgen. Hausarzt, Hr. Dr. Chevallier. Wundarzt, Hr. Süß. Kathol. Geistlicher, Hr. Tillier. Evangel. Geistlicher, Hr. Kochol, Div. Pöbiger.

Justiz-Arresthaus.

Verwalter, Hr. Fölscher.

Gese
Präsident, H
Reg. Prä
Die Gef
rende und 55
G. Mit
Landtags-Co
schwingh
Landtags-Ma
Graf Reinba
Prinz Ca
Hassfeld-
N a m e
Hr. Graf Cle
Landrath
" Franz An
" Frhr. v.
" Dr. v. C
" Frhr. v.
" " v.
" Franz v.
" Frhr. v.
" Fr
Blomersch
" v. Hompe
" Graf F.
" Carl v.
" J. Berg
Hr. Steinber
Ober-Bur
" Merken
" Dr. P. J
" Ph. Sch
" H. J. T
" v. Nell,
" A. v. b.
" A. W.
" Dr. Gü
" Steinkau
" J. Abra
" Thierry

Gesellschaft nützlicher Forschungen für den Regierungs-Bezirk.
 Präsident, Hr. v. Beulwitz, Oberforstmeister a. D. (N. U. 4). Vice-Präsident, Hr. v. Schaper,
 Reg.-Präsident (s. Regierung). Rentant, Hr. Kayser, Comm.-Rath (s. städtische Verwaltung).
 Die Gesellschaft zählt gegenwärtig außer den Vorgenannten, 20 wirkliche, 64 correspondi-
 rende und 55 Ehrenmitglieder. Im Ganzen 142 Mitglieder.

G. Mitglieder des sechsten Rhein. Provinzial-Landtages pro 1841.

Landtags-Commissarius. Sr. Excell. der Herr Oberpräsident der Rheinprovinz, Frhr. v. Bodel-
 schwingh-Belmeide, s. Ober-Präsident.

Landtags-Marschall. Sr. Durchlaucht der Fürst zu Solms-Hohensolms-Lyck, s. Standesherrn.

I. Aus dem Fürstenstande.

Graf Reinhard zu Solms-Laubach. Fürst zu Solms-Hohensolms-Lyck, Durchlaucht, s. vorher.
 Prinz Carl zu Wied, Durchlaucht, als Bevollmächtigter des Fürsten zu Wied. Graf von
 Nassfeld-Kinsweiler. Fürst zu Salm-Reifferscheid-Dyck, Durchlaucht.

II. Aus dem Stande der Ritterschaft.

Name und Stand.	Wohnort.	Name und Stand.	Wohnort.
Hr. Graf Clemens v. Boos-Waldeck, Landrath	Sayn.	Hr. Philipp v. Kempis	Rendenich.
" Franz Anton Kaiser, Comm.-Rth.	Trier.	" Graf Eduard Bergh v. Trips	Düsseldorf.
" Frhr. v. Spies	Düsseldorf.	" v. Hymmen, Geh. Reg.-u. Landrth.	Bonn.
" Dr. v. Grootte, Stadtrath	Cöln.	" Frhr. May v. Loe	Allner.
" Frhr. v. Hilgers, Landrath	Neuwied.	" Graf Carl Friedrich v. Loe	Wyssen.
" " v. Elz-Rübenach	Wahn.	" Frhr. Clemens v. Waldbot-	Bergerhausen
" Franz v. Herweg, Gutsbesitzer	Cöln.	" Bassenheim-Vornheim	
" Frhr. v. Rynsch	Winkel.	" Frhr. C. G. v. Näsfeld, Ritter-	Zervoort.
" Friedr. von der Leyen-	Crefeld.	" gütbesitzer	
" Blomersheim		" v. Hontheim, Kammer-Präsident	Coblenz.
" v. Hompesch-Ruhrig, Kammerhr.	Ruhrig.	" Frhr. J. G. v. Carnap	Vornheim.
" Graf F. E. v. Fürstenberg	Stammheim.	" Zur Hellen, Com.-Rth., Brgmstr.	Nachen.
" Carl v. Hymmen, Gutsbesitzer	Düsseldorf.	" Steffens, Reg.-Rath	Nachen.
" J. Bergisfosse, desgl.	Düren.	" Frhr. v. Rigal	Crefeld.

III. Aus dem Stande der Städte.

Hr. Steinberger, Geh. Reg.-Rath,	Cöln.	Hr. Hasenclever, Commerz.-Rath	Ehringhausen.
" Ober-Burgemeister		" Johann Schuchard, Kaufmann	Barmen.
" Merkens, Präsident	Cöln.	" F. C. Hagemann, Fabrikant	Crefeld.
" Dr. P. J. Monheim, Apotheker	Nachen.	" J. F. Brust, desgl.	Boppard.
" Ph. Schöller, Rentner	Düsseldorf.	" C. Chr. Rhodius, Kaufmann	Sinzig.
" H. J. Diez, Stadtrath	Coblenz.	" Buschmann, desgl.	Ehrenbreitstein.
" v. Noll, Commerzien-Rath	Trier.	" Niel. Cetto	St. Wendel.
" A. v. d. Heydt, desgl.	Elberfeld.	" Heinrich Koch	Prüm.
" A. W. Hüffer	Cuxen.	" Martin Flemming	Geilentirchen.
" Dr. Günther, Burgemeister	Düren.	" Hauptmann, Stadtrath	Boim.
" Steinkauler, Fabrikant	Mülheim am Rhein.	" Voigt, Fabrikant	Mülheim an der Ruhr.
" J. Abrah. v. den Steinen	Cronenberg.	" J. A. Clönne, Rentner	Wesel.
" Thierry-Preyer, Burgemeister	Bierßen.	" H. v. Baur, Kaufmann	Ronsdorf.

fer, Commerz-
 är Hr. Feilen,
 r. Canzelisten,

Advokat-Anw.
), Lauer G.,
 Peillers Urb.,
 Schömann M.

alter und Cam-
 eurohr, Wenge,
 Die Hausstör-

trath). Secret-
 m. Wundarzt,

Küller (C. P. L.)
 dant, Hr. Witt-
 er, Hr. Tillier

IV. Aus dem Stande der Gemeinden.

Name und Stand.	Wohnort.	Name und Stand.	Wohnort.
Hr. J. Schult, Gutsbesitzer	Gleffen.	Hr. Eich, Burgemstr. u. Gutsbesitzer	Büdingen.
„ F. Rohland, desgl.	Rönderath.	„ Fassbender, desgl.	Dünwald.
„ M. J. Raffauf, desgl.	Wolken.	„ J. J. Emmel, Gutsbesitzer	Kreuznach.
„ Schmidt, Landrath	Simmern.	„ F. v. Kunkel, desgl.	Heddersdorf.
„ B. Scheidt, Gutsbesitzer	Leubsdorf.	„ Ph. W. v. Brewer, desgl.	Niedermerndorf.
„ J. H. Kamp, desgl.	Cöln.	„ Jönen, Burgemeister	Soller.
„ Mengelbier, Steuereinnehmer	Blankenheim.	„ Classen, desgl.	Gangelst.
„ W. Haw, Landrath a. D.	Trier.	„ Carl Setto, Gutsbesitzer	St. Wendel.
„ Bender, Landgerichtsrath a. D.	Niederprüm.	„ Guittienne, Burgemeister	Nied.-Altdorf.
„ J. J. Richard, Gutsbesitzer	Niedeggen.	„ Lensing, Canonicus	Emmerich.
„ Holz, Burgemeister	Hemmerden.	„ J. van der Loe, Gutsbesitzer	Uedem.
„ Körfgin, desgl.	Osterath.	„ J. Lemhof, desgl.	Kempen.
„ Franz Albenhoven, Gutsbesitzer	Zons.		

H. Die Rheinische Friedrich = Wilhelms = Universität zu Bonn.

Königl. außerordentlicher Regierungs-Bevollmächtigter und Curator, Hr. Dr. v. Rehsüs (N. A. 2. m. C.) (R. A. 2.)

Zeitiger Rector, Hr. Dr. Arndt (N. A. 3.) (B. C. V. 3.)

Universitäts-Richter, Hr. v. Salomon, Landgerichts-Rath.

Zeitige Decane.

Hh. Dr. Saak, s. evangel.-theolog. Facult. Dr. Scholz, s. kathol.-theol. Facult. Dr. Deiters, s. juristische Facult. Dr. Weber, s. mediz. Facult. Dr. van Calter, s. philos. Facult.

Der academische Senat.

Außer dem Rector, dem Universitäts-Richter, den Decanen der fünf Facultäten und dem zeitigen Prorektor, Hh. Dr. Dr. Goldfuß, s. phil. Fac. Welker, desgl. Bischoff, s. phil. Fac. Ritsch, s. theolog. Fac. Walter, s. juristische Fac.

Facultäten.

1) Die evangelisch-theologische Facultät.

a) professores ordinarii.

Hh. Dr. Dr. Ritsch, Consist.-Rath (N. A. 3. m. C.) Saak (E. R. 2.) Bleef.

b) privatim docentes.

Hh. Somer, Licentiat d. Theol. Kinkel, Licentiat d. Theol. Bauer, Licentiat d. Theol.

2) Die katholisch-theologische Facultät.

a) professores ordinarii.

Hh. Dr. Dr. Scholz, Domcapitular zu Cöln. Achterfeld, Braun, Bogelsang.

b) professor extraordinarius. Hr. Dr. Hilgers.

c) privatim docens. Hr. Frieblich, licentiatus theologiae.

3) Die juristische Facultät.

a) professores ordinarii.

Hh. Dr. Dr. Walter (P. Gr. 4.), Bethmann-Holweg (N. A. 4.) (S. E. H. 4.), Böcking, Deiters, Gärtner, Maurenbrecher, Sell.

b) professores extraordinarii. Hh. Dr. Dr. Nicolovius, Perthes.

c) privatim docentes. Hh. Dr. Dr. Bubbe, Windscheid.

a)
Hh. Dr. Dr. Bischoff
Weber, 1
b)
c)

a)
Hh. Dr. Dr. Treviran
Arndt 9
Reg.-Rat
N. A. 4.
Diez, Lö
b)

Hh. Dr. Dr. Ritter, 2
c)
Bolkmuß
Lehrer der
Facult.,
Fac. Leh
Ererzier-Mei

Hh. Thiel,
Kassenren
Curetoria
Röpfe, 6
Lehmann,

1) Das eva
2)
3) Das Con
s. kath. the
4) Das phil
5) Das Sen
Vorsteher

1) Bibliothel
Ober-Bil
Prof. S
2) Clinicum.
a)
Hr. Dr.
meister

4) Die medicinische Facultät.

a) professores ordinarii.

H. Dr. Dr. Charles Geh. Hofrath (R. W. 4.), Mayer, Rasse, Geh. Med. Rath (R. A. 3. m. S.)
Bischoff Geh. Hofrath (R. A. 2.), Naumann, Wutzer Geh. Med. Rath (S. E. H. 4.), Kilian,
Weber, prosector (G. B. Z. I. 3.)

b) professor extraordinarius. Hr. Dr. Albers.

c) privatim docentes. H. Dr. Dr. Birnbaum, Budge, Fischer.

5) Die philosophische Facultät.

a) professores ordinarii.

H. Dr. Dr. Hüllmann Geh. Reg. Rath (R. A. 3. m. S.), Welker Ob. Bibliothekar (R. A. 4.)
Treviranus, v. Schlegel (R. A. 3. m. S.) (F. E. L. 5.) (H. G. 2.) (R. W. 4.) (S. W. 3.),
Arndt (R. A. 3.) (B. C. V. 3.), Goldfuß Geh. Reg. Rath (R. A. 3.) (D. D. 3.), Delbrück
Reg. Rath, Freytag (R. A. 4.) (N. L. 3.), Röggerath Ob. Berggrath, f. Ob. Bergamt, Brandis,
(R. A. 4.) (G. E. 3.), Bischof (R. A. 4.), v. Calker, Argelander (R. W. 4.) (R. St. 2.),
Diez, Löbel, Plücker, Ritschl, Fichte, Bergemann, Rassen.

b) professores extraordinarii.

H. Dr. Dr. Bernd, Breitenstein, v. Niese Fürstl. Salm-Horstmarck. Sub. Rath, Kaufmann,
Ritter, Wendelsohn, Schoppen.

c) privatim docentes. H. Dr. Dr. Lersch, Dunzer, Heimsöth, Vogel, Rosgarten,
Boltmuth, Gildemeister, Rabcike, v. Sybel, Ulrichs.

Lehrer der neuern Sprache. H. Dr. Diez, der italienischen u. portugiesischen, f. philosoph.
Facult., Rabaud, der französischen. Lehrer der Tonkunst. Hr. Dr. Breidenstein, f. philos.
Fac. Lehrer d. Rechenkunst. Hr. Donndorf, Univ. Bereiter. Lehrer d. Zeichenkunst. Hr. Hohe-
Ererzier-Meister, Hr. Seegers, Univ. Fachtmeister. Hr. Mademacher, Univ. Tanzlehrer.

Beamte u. Unter-Beamte der Universität.

H. Thiel, Rech. Rath (R. A. 4.), Dypenhof, Hofrath, Univ. Secretär, Spitz, Hofrath, Univ.
Kassenrendant, Seydel, Univ. Architect, Baden, Univ. Kassen-Controllleur u. Canzelist, Müller,
Curetorial-Canzelist, Dumpelmann, Curet-Bür. Assst., Krüger, 1. Pedell (E. R. 2.) (R. G. 5.)
Röpfe, Castellau (E. R. 2.) (R. G. 5.), Ddenkirchen, 2. Pedell, Baude, 3. Pedell (F. W. 1.)
Lehmann, Promenad-Auffseher (F. W. 1.), Sieben, Pfortner des Schlosses Poppelsdorf.

Wissenschaftliche Anstalten der Universität.

- 1) Das evangelisch-theologische Seminarium. H. Dr. Dr. Sack u. Bleek, f. evang. theol. Facult.
- 2) — homiletische — Director, H. Dr. Dr. Ritschl, Sack, desgl
- 3) Das Convictorium für die Studirenden der kathol. Theologie. H. Dr. Richterfeldt, Inspector,
f. kath. theol. Fac., Hüllencremer, Repetent, Vicent Friedlieb, desgl., Blum, desgl., Quast, Hausmstr.
- 4) Das philosophische Seminarium. Directoren, H. Dr. Dr. Welker, Ritschl, f. philos. Fac.
- 5) Das Seminarium für die gesammten Naturwissenschaften. Zeitiger Director, Hr. Dr. Plücker.
Vorsteher, H. Dr. Dr. Treviranus, Goldfuß, Röggerath, Bischoff, f. philosoph. Facult.

Wissenschaftliche Institute und Sammlungen.

- 1) Bibliothek in Verbindung mit dem diplomatischen und hiraldischen Apparat.
Ober-Bibliothekar u. Director. Hr. Dr. Welker, f. phil. Fac. Bibliothekar. Hr. Dr. Schram,
Prof. Secretär. Hr. Bernd, Prof. Hülfсарbeiter. Hr. Krosch. Bibliothek-Diener. Hr. Peterson.
- 2) Cliniicum.

a) Medicinisches Stationarium und Polyclinicum.

Hr. Dr. Rasse Director, f. med. Facult. Hr. Dr. v. Jbel 1. Assistent. Hr. Bischoff Haus-
meister (F. W. 1.)

Bohnort.
Büdingen.
Dünwald.
Creuznach.
Heddersdorf.
Niedermerdig.
Soller.
Gangelst.
St. Wendel.
Nied.-Altdorf.
Emmerich.
Uedem.
Kempen.

Bonn.
hfüß (R. A. 2.)

Dr. Deiterich
Facult.

b dem zeitigen
f. phil. Fac.

Theol.

cing, Deiterich

b) Chirurgisches und augenmässliches Clinicum und Policlinicum.
Hr. Dr. Wüger Director, s. med. Facult. Hr. Dr. Rosser 1. Assistent.

c) Geburtshülffliches Clinicum und Policlinicum.

Hh. Dr. Dr. Kilian Director, s. med. Facult. Ritterhausen Assistent.

- 3) Anatomisches Theater und Museum. Director. Hh. Dr. Dr. Mayer, s. med. Facult. Weber, s. med. Facult. Hr. Eürth Diener.
- 4) Cabinet von chirurgischen Instrumenten u. Bandagen. Director. Hr. Dr. Wüger, s. med. Fac.
- 5) Zoologisches Institut. Director. Hr. Dr. Goldfuß, s. philosoph. Facult. Conservator im Schlosse zu Poppelsdorf, Hr. Dickert.
- 6) Mineralogisches Museum und Modellsammlung für Bergbau-Kunde. Director. Hr. Dr. Goldfuß, s. philosoph. Facult. Mitdirector. Hr. Dr. Röggerath, s. philos. Facult.
- 7) Botanischer Garten. Director. Hr. Dr. Treviranus, s. phil. Fac. Hr. Sinnig, Inspector.
- 8) Physikalisches Cabinet. Director. Hr. Dr. Plücker, s. philosoph. Facult.
- 9) Mathematischer Apparat. — Derselbe.
- 10) Chemisches Laboratorium und technologisches Cabinet. Director. Hr. Dr. Bischoff, s. phil. Fac.
- 11) Pharmakotogischer Apparat. Hr. Dr. Bischoff, s. med. Facult.
- 12) Pharmaceutisches Laboratorium. Director. Hr. Dr. Bergemann, s. philosoph. Facult.
- 13) Antiken-Cabinet. Director. Hr. Dr. Welfer, desgl.
- 14) Museum der rheinischen Alterthümer. Director. Hr. Dr. v. Schlegel, desgl.
- 15) Landwirthschaftliches Institut. Prov. Director. Hr. Dr. Kaufmann, desgl.
- 16) Sternwarte. Director. Hr. Dr. Argelander, desgl.

Kunst-Academie zu Düsseldorf.

Director. Hr. Schadow.

Lehrer. Hh. Moser, Prof. auch Secr. der Academie, Hildebrandt, Sohn, Wiegmann, Wintergerst. Inspector. Keller. Hülflehrer, Kupferstecher.

Die deligirte Ober-Examinations-Commission für die höhere Staatsprüfung der Medicinal-Personen zu Coblenz.

Director Hr. Dr. Wegeler sen., Reg. u. Geh. Med.-Rath, s. Reg. zu Coblenz.

Mitglieder. Hh. Dr. Dr. Settegast, Med.-Rath. Ulrich, Med.-Rath, s. Med.-Collegium. Sommer, Rats-Arzt, s. 8. Art.-Brig. Gutawa, Rats-Arzt, s. 29. Infant.-Rgt. Soeff. Beermann. Fincke, Med.-Assessor. Dr. Mohr, desgl. Wolf, Apotheker.

J. G y m n a s i e n.

1. Aachen. Kathol.

Director Hr. Dr. Schön.

Hh. Bonn. Brauß, Pfarrer, evangel. Relig.-Lehrer. Kirsch. Dr. Klapper, Ob.-Lehrer. Rönighoff. Körfer. Dr. Manger, Ob.-Lehrer. Dr. J. Müller. Dr. Jos. Müller. Chr. Müller. Dr. Debeke, Ob.-Lehrer. v. Dröbach, Canon. Ob.-Lehrer, Schon, kathol. Relig.-Lehrer. Lissenberg, Ob.-Lehr. Bastine, Zeichen-Lehr. Bauer, Gesang-Lehr. Schmitz, Schreib-Lehrer.

2. Bonn. Kathol.

Director Hr. Dr. Biedermann.

Hh. Domine, Ob.-Lehrer. Dr. Eshoff. Hoch, Cand. Kanne. Kinkel, Cand. der evang. Theol. Kneifel. Dr. Lucas, Ob.-Lehrer u. Prof. Liessem, Prof. Moxel. Reinkens, Caplan u. kath. Rel.-Lehrer. Schoppen, Ob.-Lehrer u. Prof. Zirkel. Kinkel, Licent, evang. Rel.-Lehrer.

3. Cleve. Evangel.

Director Hr. Dr. Helmke.

Hh. Bauer, Dechant, kath. Rel.-Lehrer. Felten, Ob.-Lehrer. Dr. Fleischer. Häntges, Cand.

Hochmuth
Bierhaas

Director Hr.
Hh. Arnt,
Element-
mermuth,
Constit.
Lehrer u.

Director Hr.
Hh. Dr. Ba
Hof, Pr
Div.-Ge

Director Hr.
Hh. Bone.
Gryfar,
Kreg, H
Bibliothel

Director vac
Hh. Dr. Bu
u. Ob.-L
Lehrer.

Director vac
Hh. Wahrdt
Jentsch.

Director Hr.
Hh. Dr. Be
Grashoff
Ob.-Lehre
tergerst,

Director. Hr
Hh. Gläsen.
Püs, D

Director. Hr
Hh. Dr. Bel
Regel. &

Director. Hr
Hh. Bachov
Ramly,

Hochmuth, Rector. Hopsensack, Prof. Dr. van Jaresfeld. van de Kamp, Caplan. Kölsch, Rector. Bierhaas, Convector. Habermehl, Gesangleh. Tüllmann, Schreibleh. Völker, Zeichnleh.

4. Coblenz. Kathol.

Director Hr. Dr. Klein.

H. Arnst, Cand. Arnold, Cand. des evang. Pred.-Amts. Assmann, Db.-Lehrer. Brandenbusch, Element.-Lehrer. Dr. Deyß, Db.-Lehrer, Prof. u. Bibliothekar. Ditzes. Dominicus. Dommuth, Caplan, kathol. Rel.-Lehrer. Flöck. Gotthard, im Malen und Zeichnen. Groos, Consist.-Rath, evang. Stadtpfarrer. Henrich. Heinen, Schreiblehrer. Höchst. Keuzinger, Db.-Lehrer u. Prof. Münch. Stolz, Element.- und Gesanglehrer.

5. Cöln (Friedrich Wilhelm). Evangel.

Director Hr. Dr. Hofmeister.

H. Dr. Baches. Grashoff, evang. Div.-Pred., Rel.-Lehrer. Dr. Hennes. Dr. Hög, Db.-Lehrer. Hoff, Prof. u. Db.-Lehrer. Lorenz. Dettinger. Dr. Psarrius, Db.-Lehrer. Schlunkes, kath. Div.-Geistl., Rel.-Lehrer. Schumacher. Statmann, Hülfölehrer. Schugt, Gesanglehrer.

6. Cöln. Kathol.

Director Hr. Birnbaum, Prof.

H. Bone. Dillschneider, Db.-Lehrer. Führer, Cand. Theol. Göller, Prof. und Db.-Lehrer. Grysar. Ley, Db.-Lehrer. Greiß, Prof. u. Vorsteher des bot. Gartens. Dr. Kiesel. Kreuzer. Krey, Hülfölehrer. Dr. Saal (prov.). Löhr. Dr. Martin. Rheinstädter. Niegelmann. Pape, Bibliothekar. Bact. Schmitz. Bourell, im Zeichnen. Schugt, im Gesange.

7. Creuznach. Evangel.

Director vacat.

H. Dr. Budde, Hülfölehrer. Dellmann. Eberts, evang. Pfarrer, Rel.-Lehrer. Grabow, Prof. u. Db.-Lehrer. Dr. Knebel desgl. Presper. Dr. Steiner, Db.-Lehrer. Wolf, Prof. u. Db.-Lehrer. Weber, Capl., kath. Rel.-Lehrer. Cauer, Zeichenlehrer. Gleim, Gesanglehrer.

8. Duisburg. Evangel.

Director vacat.

H. Wahrdt, Prof. Bös, kath. Rel.-Lehrer. Feldmann. Fulda. Hardt, Candid. Hülfmann. Jentsch. Dr. Kleine. Köhnen. Schwalb, Cand. Spies. Enstfeld, Gesanglehrer.

9. Düsseldorf. Kathol.

Director Hr. Dr. Müllner.

H. Dr. Boymann, Cand. Budde, Prof. u. Consist.-Rath. Dr. Cappelmann. Crome, Prof. Grashoff, Db.-Lehrer. Dr. Hildebrand, Prof. Honigmann, Db.-Lehrer. Holl. Dr. Hülfstett, Db.-Lehrer. Krahe. Marcomitz, Cand. Wenn. Peters, Cand. Schmidts. Müllner. Wintergerst, Inspector. Im Zeichnen.

10. Düren. Kathol.

Director Hr. Meiring.

H. Gläsen. Ewenich, Db.-Lehrer. Effer. Hagen, (prov.) Höscheid, Hülfölehrer. Kraß. Pütz, Db.-Lehrer. Kemachy, desgl. Ritzfeld, desgl. Syberti.

11. Elberfeld. Evangel.

Director Hr. Hantschke, Prof.

H. Dr. Bels. Dr. Clausen. Dr. Eichhoff. Fischer. Friederici, Caplan, kathol. Rel.-Lehrer. Hantschke. Regel. Liesegang. Niedlich. Probst, Candid. Vollenberg, Schreiblehrer. Schornstein, Musiklehr.

12. Emmerich. Evangel.

Director Hr. Dr. Lucas, Prof.

H. Bachoven v. Eht. Dederich. Hottenrott. Neben, Pfarrer, evang. Rel.-Lehrer. Niederstein. Ramly, Hülfölehrer. Viehoff, Db.-Lehrer. Wollberg, kathol. Rel.-Lehrer. Weis, Schreiblehr.

cult. Weber,

, s. med. Fac.
onservator im

r. Dr. Gold

ig, Inspector.

ff, s. phil. Fac.

Facult.

nann, Winter

tsprüfung

red.-Collegium.
Rgt. Coeff.

Lehrer. Rb.
Chr. Müller.

Relig.-Lehrer.
Schreib.-Lehrer.

evang. Theol.
Caplan u. kath.
Rel.-Lehrer.

antges, Cand.

Des Censors Name und Stand.	Wohnort.	Censur-Bezirk.
--------------------------------	----------	----------------

3. Für juristische, politische und staatswirthschaftliche Schriften.
 Hr. Dr. Pauls, Reg.-Rath Coblenz Reg.-Bezirk Coblenz.
 „ Sebaldt desgl. Trier — Trier.
 „ Heise desgl. Aachen — Aachen.
 „ Virk desgl. Cöln — Cöln, Düsseldorf.

4. Für medizinische und pharmaceutische Schriften.
 Hr. Dr. Wegeler sen., Reg.-Rath Coblenz Reg.-Bez. Coblenz, Trier, Aachen.
 „ Merrem desgl. Cöln — Cöln.
 „ Ebermeier, Kreisphysikus Düsseldorf — Düsseldorf.

5. Für philosophische, wissenschaftliche und belletristische Schriften.
 Hr. Dr. Pauls, Reg.-Rath Coblenz Reg.-Bezirk Coblenz.
 „ Sebaldt desgl. Trier — Trier.
 „ Graßhoff desgl. Cöln — Cöln, Düsseldorf.
 „ Heise desgl. Aachen — Aachen.

6. Für militairische Schriften.
 Hr. v. Wuffow, Oberst, Chef des Generalstabs Coblenz Ober-Präsidialbezirk.

M. Provinzial-Steuer-Directorat zu Cöln.

Provinzial-Steuer-Director. Hr. Helmentag, Geh. Ob.-Finanz-Rath (R. A. 3. m. S.) (S. C. V. 3.)
 Rätbe.
 H. Meyer, Geh. Reg.-Rath, Stellvertreter des Directors in Abwesenheits-Fällen (R. A. 4.)
 Sack, Reg.-Rath, f. Stempel-Fiskale. Laugel, desgl. (R. A. 4.) v. de Brinken, desgl.
 Voigtel, Reg.-Rath. v. Kampf, desgl. Augustin, desgl. Schüt, desgl. f. Stempel-Fiskale.
 Goll, desgl. Rosbach, desgl. (R. A. 4.) Breitbach, desgl. Hirsch, Assessor.
 Bureau-Vorsteher. H. Himmelsbürger, Rechnungs-Rath. Boulogne, Geh. Secretär.
 Secretäre.

H. Luther, Kahl, Lehmann, Sell, Kellner, Mayer, Wintgens, Rust, Overmann, Brumhoff,
 (C. R. 2.) Köllner, Niemer, Brebeck, Ruhe, Assistent, Duhr desgl., v. Jacobowsky desgl.
 Caffe. Hr. Kalisch, Rentant, Hofrath.
 Kanzlei. H. Meurer, Inspector. Mack, Ruskorf, Kanzlisten.
 Außer dem fungiren bei dem Provinzial-Steuer-Directorat H. Frhr. von Böldern-
 dorf-Barabein, Königl. Bairischer Gen.-Zoll-Administrations-Rath und Vereins-Bevollmächtigter
 (B. C. V.) Schüpferling, Secretär des Vorigen. Wüstermann, Ob.-Inspector. Arck, Rhein-
 Zoll-Befehrer.

R e s s o r t.

I. Stempel-Fiskalate.

zu Aachen	Hr. Goll, Reg.-Rath und Stempel-Fiskal.	Hr. Camphausen, Secretär.
„ Coblenz	„ v. Schüt, desgl. u. Provinzial-Ste- pel-Fiskal	„ v. Schwedler, desgl.
„ Cöln	„ Laugel, desgl. u. Stempel-Fiskal	„ Mostert, Assistent.
„ Düsseldorf	„ Sack, desgl. desgl.	„ Prüfert, Secretär.
		„ Krings, Assistent.
		„ Worms, Secretär.
		„ Fassan, Assistent.

ehrer. Jahns,
berg, Ob.-Lehr.
t, Ob.-Lehrer.
s, Ob.-Lehrer.
ic. Montigny,
r. Schwendler,
, Zeichenlehrer.
rer. Hürthals,
nann. Verhoff,
rer. Schirliß,
nt.
findet dies sei
Kandidaten mit
, Richter, Rabe,
üscher, Stein,
hatheim.
Mütter.
Bezirk.
sseldorf, Aachen,
oblenz.
vorf, Cöln.
, Trier, Aachen.

zu Crefeld	Hr. Breitbach, Reg.-R., u. Stempel-Fiscal	Hr. Adler, Secretär.
„ Trier.	„ Kossbach, desgl. desgl.	„ Römer, Assistent. „ Meurin, Secretär. „ Charles, desgl.

II. Hypotheken-Bewahrer.

zu Aachen	Hr. Krey, Hofrath.	zu Malmedy	Hr. Lebon.
„ Bonn	„ de Glär, Domainen-Rath (N. A. 4.) (R. g. m.)	„ Prüm	„ Walther.
„ Eise	„ Bimmermann.	„ Simmern	„ Meyer.
„ Coblenz	„ v. Solemacher, Hofrath.	„ Saarbrücken	„ Schmelzer.
„ Cöln	„ Meurin, desgl. (N. A. 4.)	„ Siegburg	„ Nekum, Steuer-Rath.
„ Crefeld	„ Schober, (F. E. L. 5.)	„ Trier	„ Niesel.
„ Düsseldorf	„ Windscheid, Steuer-Rath.	„ St. Wendel	„ Tosetti.

III. Haupt-Zoll-Aemter.

1. Aachen.

Mitglieder.	H. Freusberg, Db.-Zoll-Insp., Reg.-Ass.	Stürenberg, Rendant.	Lafay, Controll.
B e a m t e.			
Hr. Göring, Db.-Gr.-Contr.	Wohnort. Herzogenrath.	Hr. Jungschläger, Hpt.-Z.-Amts-Ass.	Wohnort. Aachen.
„ Siemens, desgl.	Aachen.	„ Schmidt, desgl.	—
„ Lulsdorf, Db.-Str.-Contr.	—	„ Picht, desgl.	—
„ Koch, desgl. u. Steuer-Insp.	Eschweiler.	„ Brehm, desgl.	—
„ Stewicke, Hpt.-Zoll-Amts-Ass.	Aachen.	„ v. Coghhausen, desgl.	—
„ Hoff, desgl. u. Db.-Contr.	—	„ v. Boissier, desgl.	—
„ Diez, desgl.	—	„ Puettmann, desgl.	—
„ Denhard, Hpt.-Zoll-Amts-Ass.	—	„ Jurgens, desgl.	—
„ Heidenreich, desgl.	—	„ Hussels, desgl.	Burtscheid.
„ Hahn, desgl. u. Db.-Contr.	—		

2. Cranenburg.

Mitglieder.	H. Wenner, Db.-Z.-Insp., Str.-Rath.	Spatz, Rendant.	Föber, Controllieur.
B e a m t e.			
Hr. v. Arnim, Db.-Gr.-Controllieur.	Wohnort. Cranenburg.	Hr. Friedrich, desgl. am Br.-Thore	Wohnort. Eise.
„ Hilgers, desgl.	Eise.	„ Dümmer, desgl. am Heuberger-	daselbst.
„ Müller, Assistent.	Cranenburg.	Thore	

3. Emmerich.

Mitglieder.	H. Holzheimer, Db.-Z.-Insp., Str.-R. (E.R.2.) (N.A.4.)	Kramer, Rend.	Elven, Contr.
B e a m t e.			
Hr. Steinbart, Db.-Gr.-Contr.	Wohnort. Emmerich.	Hr. Grothe, Hpt.-Amts-Ass.	Wohnort. Emmerich.
„ Rudolphi, desgl.	—	„ Düringer, desgl. u. Db.-Contr.	—
„ Kestler, Db.-Contr.	—	„ Sperling, desgl.	—
„ Hülshoff, Assistent.	—	„ Garschagen, desgl.	—
„ Gracher, Hauptamts-Assist.	—	„ Gracher, H.-Zoll-Amts-Assist.	—
„ Scheerans, desgl.	—		

4. Kaldenkirchen.

Mitglieder.	H. Zinnow, Db.-Zoll-Insp.	Kerkhoff, Rendant.	Hendrichs, Controllieur.
-------------	---------------------------	--------------------	--------------------------

B
Hr. Schröde
„ v. Nicks
„ Korbach,
Mitglieder
B
Ober-Grenz
Hr. Stuben,
„ Meyer,
Mitglieder
B
Hr. Cozin,
„ Löther,
„ Bardeck,
„ Bergman
„ Ulrich,
„ Strohm
„ Horn, d
Mitglieder
B
Hr. Sevenick
„ Frisch,
„ Wahl,
„ Krahe,
„ Uhles,
Mitglieder
B
Hr. Winkel
„ Weise,
„ Gastes,
Mitglieder
B
Hr. Heider,
„ Wosmar
„ Cremer,
„ Rade,
Zollamte
„ Haas,

10. Haupt-Steuer-Amt für ausländische Gegenstände zu Cöln.

Mitglieder. H. Niegisch, Ober-Steuer-Inspector. Wallraf, Rendant. Kessel, Controlleur. Mathy, desgl., Steuer-Inspector, 4. Mitglied.

B e a m t e.	W o h n o r t.	B e a m t e.	W o h n o r t.
Hr. Höfcher, Ober-Steuer-Contr., Steuer-Inspector	Cöln.	Hr. Röttlich, Haupt-Zollamts-Assist.	Cöln.
„ Pottgeisser, Ob.-Steuer-Contr. u. Haupt-Zollamts-Assistent	—	„ v. Kotsch, Ober-Contr.	—
„ Bogler, Haupt-Zollamts-Assist. (E. R. 2.) (R. G. 5.)	—	„ v. Balthier, H.-Zollamts-Ass.	—
„ Tefamp, Haupt-Zollamts-Assist.	—	„ Bellinghausen, Assistent	—
„ Bender, desgl.	—	„ Bloch, desgl.	—
„ Schalenkamp, desgl.	—	„ Charles, desgl.	—
„ Prandenburg, desgl.	—	„ Pacc, Schiffbr.-Geld-Einnehm.	—
„ Kemmerich, desgl.	—	„ Krüger, Brückengeld-Erh., Ass.	—
		„ Frenz, Assistent	—
		„ Nitsche, Schiffbr.-Geld-Einnehm.	—
		„ Teichert, Brückengeld-Erh., Ass.	—

11. Haupt-Steuer-Amt für inländische Gegenstände zu Cöln.

Mitglieder. H. Häbling v. Langenauer, Ober-Steuer-Inspector, Steuer-Rath. (R. A. 4.) (E. R. 2.) (R. G. 5.) Pelzer, Rendant. Garenfeldt, Controlleur.

B e a m t e.	W o h n o r t.	B e a m t e.	W o h n o r t.
Hr. Thynell, Steuer-Contr., Insp.	Bonn.	Hr. Arndt, Haupt-Zollamts-Assist.	Cöln.
„ Schneider, Ober-Contr.	Cöln.	„ Lautz, desgl.	—
„ Willmann, desgl.	Brühl.	„ Schlesing, desgl.	Deutz.
„ Kunsfmüller, desgl.	Siegburg.	„ Becker, desgl.	Cöln.
„ Frank, desgl.	Bensberg.	„ Zillien, desgl.	—
„ Schilz, Ober-Contr. u. Haupt-Zollamts-Assistent	Deutz.	„ Reckling, desgl.	—
„ Welker, Haupt-Zollamts-Assist.	Cöln.	„ Lamprecht, desgl.	—
„ Robson, desgl.	—	„ Ent, Thor-Contr.	Bonn.
„ Steffens, desgl.	—	„ Görlich	—
		„ Merzschky	—

12. Haupt-Steuer-Amt zu Kreuznach.

Mitglieder. H. Scheuermann, Ob.-St.-Insp., Reg.-Rath. Schleicher, Rend. Blöm, Controlleur.

B e a m t e.	W o h n o r t.	B e a m t e.	W o h n o r t.
Hr. Danneil, Ober-Steuer-Contr., Inspector	Grumbach.	Hr. Kellner, Ober-Steuer-Contr.	Sobernheim.
„ Norrenberg, Ob.-Steuer-Contr.	Bacharach.	„ Grambusch, Haupt-Zollamts-Assistent	Kreuznach.

13. Haupt-Steuer-Amt zu Düsseldorf.

Mitglieder. H. Dach, Ob.-Steuer-Insp., Reg.-Rath. Jörissen, Rendant. Korbach, Controlleur.

B e a m t e.	W o h n o r t.	B e a m t e.	W o h n o r t.
Hr. Kniffler, Ob.-St.-Contr., Insp.	Düsseldorf.	Hr. Lamm, Ober-Contr.	Düsseldorf.
„ Lillewein, desgl. desgl.	—	„ v. Dittegraven, Hpt.-Amts-Ass.	—
„ Nens, desgl., H.-Zollamts-Ass.	—	„ Wilms, desgl.	—
„ Dicker, desgl.	—	„ Jacobi, desgl.	—
„ Crumfinger, desgl.	—	„ Renesse, desgl.	—
„ v. d. Blomberg, Ober-Contr.	—		

14. Haupt-Steuer-Amt zu Duisburg.

Mitglieder. H. v. Poser, Ob.-Steuer-Inspr. u. Steuer-Rath: (R. A. 4.) Paulus, Rendant.
Weinhagen, Controlleur.

B e a m t e.		W o h n o r t.		B e a m t e.		W o h n o r t.	
Hr. Gramer, Haupt-Zollamts-Assist.		Duisburg.		Hr. Rothes, Ober-Steuer-Contr.		Duisburg.	
„ Berger, desgl. Referendar		—		„ Rheinbach, Hpt.-Zollamts-Assist		—	
„ Küp, desgl.		—					

15. Haupt-Steuer-Amt zu Elberfeld.

Mitglieder. H. Steinheuer, Ober-Steuer-Inspector, Steuer-Rath: (R. A. 4.) v. Knapp, Rendant. Eckert, Controlleur.

B e a m t e.		W o h n o r t.		B e a m t e.		W o h n o r t.	
Hr. Loobes, Ober-Steuer-Contr., Inspector		Elberfeld.		Hr. Scheuermann, Inspr., Haupt-Zollamts-Assistent		Summersbach.	
„ Evermann, Ob.-Steuer-Contr.		Summersbach.		„ Coupert, desgl.		Elberfeld.	

16. Haupt-Steuer-Amt zu Neuwied.

Mitglieder. H. Brunn, Ob.-Steuer-Inspector. Klingner, Rendant. Püttmann, Controlleur.

B e a m t e.		W o h n o r t.		B e a m t e.		W o h n o r t.	
Hr. Ranné, Ober-Steuer-Contr.		Altentkirchen.		Hr. v. Merzenfeld, Ob.-Steuer-Inspector		Neuwied.	
„ Raßen desgl.		Wehlar.		„ Dier, Hpt.-Zollamts-Assistent		—	
„ Langenberg desgl.		Sinzig.					

17. Haupt-Steuer-Amt zu Herdingen.

Mitglieder. H. Hammers, Ob.-Steuer-Inspector, Steuer-Rath. Schöppfemberg, Rendant. Dnasch, Controlleur.

B e a m t e.		W o h n o r t.		B e a m t e.		W o h n o r t.	
Hr. Garenfeld, Ob.-Steuer-Contr., Steuer-Inspector		Erfeld.		Hr. Schliep, Hpt.-Zollamts-Assist.		Herdingen.	
„ Säger desgl.		Glabbach.		„ v. Luzow desgl.		—	

18. Haupt-Steuer-Amt zu Wesel.

Mitglieder. H. v. Wedel, Ob.-Steuer-Inspector, Steuer-Rath (E. R. 2.) (R. W. 4.) Krieg, Rendant. Neundorf, Controlleur.

B e a m t e.		W o h n o r t.		B e a m t e.		W o h n o r t.	
Hr. Krebs, Ob.-Str.-Contr., Inspr.		Wesel.		Hr. Fröhlich, Einnehmer bei der Schiffbrücke		Wesel.	
„ Marci, Ob.-Steuer-Contr.		Rheinberg.		„ Euckow desgl. Lippebrücke am Fluhr bei Wesel		—	
„ Göster, Ob.-Controlleur, Hpt.-Zollamts-Assistent		Wesel.					
„ v. Gohhausen desgl.		—					

IV. Nebenzoll- und Steuer-Ämter I. und II. Classe, unter dem Hauptamte. Aachen.

Ä m t e r.		B e a m t e.		Ä m t e r.		B e a m t e.	
Cupen I.		Hr. Konz, Einnehmer.		Lülle I.		Hr. Gerdt's, Assistent.	
—		„ Ruß, Assistent.		—		„ Schallhorn, desgl.	
Herzogenrath I.		„ Schneider, desgl.		Pannesheid II.		„ Thissen, Einnehmer.	

l, Controlleur.

Wohnort.
Cöln.

ath. (R. A. 4.)

Wohnort.
Cöln.

Deutz.
Cöln.

Bonn.

Blöm, Controlleur.
Wohnort.
Sobernheim.
Creuznach.

rbach, Controlleur.
Wohnort.
Düsseldorf.

N e m t e r.	B e a m t e.	N e m t e r.	B e a m t e.
Bälserquartier I.	Hr. Jansen, Assistent.	Horbach II.	Hr. Aschof, Einnehmer.
Beck II.	„ Kling, desgl.	Stockheim II.	„ Wassermann, desgl.
	„ Limbeck, Einnehmer	Weissenhaus II.	„ Beckers, desgl.
		Cranenburg.	
Grünwald I.	Hr. Puttmann, Einnehmer	Weyler II.	Hr. Droste, Einnehmer.
Keeken II.	„ Fink, desgl.		
		Emmerich.	
Elten I.	Einnehmer vacat.	Heerenberger	Hr. Jordan, Einnehmer.
		Brücke II.	
		Kaldenkirchen.	
Dammerbruch I.	Hr. v. d. Heyden, Einnehmer.	Schwanen-	Hr. Arndt, Einnehmer.
a. d. Schwalmel I.	„ Haardt, desgl.	haus II.	
Linsforst II.	„ Kersten, desgl.	Zwischen II.	„ Windhuis, desgl.
		Malmeby.	
Waldbingen I.	Hr. Limbeck, Einnehmer.	Warschbrücke II.	Hr. Marschall, Einnehmer.
Nothwasser II.	„ Albrecht, desgl.		
		Saarbrücken.	
Felsberg II.	Hr. Schmidt, Einnehmer.	Niedaltorf II.	Hr. Le. Fevre, Einnehmer.
Folsterhöhe II.	„ Rival, desgl.	Arnaut II.	„ Raumann, desgl.
		Trier.	
Echternacher	Hr. Schmelzer, Einn. (commiss.)	Noth I.	Einnehmer vacat.
Brücke I.		Nothenhaus I.	Einnehmer vacat.
Perl I.	„ Frinken, desgl.	Wasserbilliger	Hr. Hildebrandt, Einnehmer.
—	„ Kuhn, Assistent.	Brücke I.	
		Wassenberg.	
Wehr I.	Hr. Geelhaar, Einnehmer.	Scherpensjeel II.	Hr. Hoppe, Einnehmer.
Nothenbach II.	„ Schäpen, desgl.	Waldfeucht II.	„ Windland, desgl.
		V. Unter-Steuer-Aemter unter dem Hauptamte.	
		Aachen.	
Düren	Hr. Oldendorp, Einnehmer.	Schweiler	Hr. Franke, Einnehmer.
		Cronenburg.	
Cleve	Hr. Winhagen, Einnehmer.	Goch	Hr. Nothengatter, Einnehmer.
—	„ Grote, Assistent.		
		Emmerich.	
Nees	Hr. Müller, Einnehmer.		
		Kaldenkirchen.	
Düssen	Hr. Becker, Einnehmer.	Kempen	Hr. Sabel, Einnehmer.
Geldern	„ Kuep, desgl.	Strälen	„ Ewertz, desgl.
		Malmeby.	
Gemünd	Hr. v. Rosen, Einnehmer.	Prüm	Hr. Wassenberg, Einneh. u. Hpt. Zollamts-Controllieur.

N e m t e r.
 Ottweiler
 Nentrisch
 Bitburg
 Erkelenz
 Geisenkirchen
 Heinsberg
 Bernkastel
 Boppard
 Cochem
 Ehrenbreitstein
 Bensberg
 Bergheim
 Blankenberg
 Bonn
 Brühl
 Bacharach
 Bingerbrücke
 St. Goar
 Neuß
 Dpladen
 Essen
 Neurs
 Pärmen
 Summersbad
 Kenney
 Ahrweiler
 Astenkirchen
 Braunsfels
 Katzenfurth
 Andernach

Saarbrücken.

Aemter. Dittweiler Rentrisch	Beamte. Hr. Milz, Einnehmer. „ Zeitler, desgl.	Aemter. Saarlouis St. Wendel	Beamte. Hr. Teschenmacher, Einnehmer. „ Tosetti, desgl.
------------------------------------	--	------------------------------------	---

Trier.

Wittburg Erkelenz Heilenkirchen Heinsberg	Hr. Schwarz, Einnehmer. Hr. Weigold, Einnehmer. „ Stuecker, desgl. „ Mühlenbeck, desgl.	Schweich Jülich Weyberg	Hr. Ruesß, Einnehmer. Hr. Berhoeven, Einnehmer. „ Cappel, desgl.
--	--	-------------------------------	--

Coblenz.

Berncastel Boppard Cochem Ehrenbreitstein	Hr. Pfeiffer, Einnehmer. „ Zinkernagel, Assistent. „ Wies, Einnehmer. „ Münz, desgl. „ Dericks, desgl.	Münstermaifeld Trarbach Wittlich Zell	Hr. Reischert, Einnehmer. „ Lange, desgl. „ Grentzinger, desgl. „ Wetter, desgl.
--	--	--	---

Cöln (für inländische Gegenstände.)

Bensberg Bergheim Blaufenberg Bonn Brühl	Hr. Gefeler, Einnehmer. „ Portenseigne, desgl. „ Palm, desgl. „ Mengenbach, desgl. vacat. Assistent. Hr. Lucas, Einnehmer.	Euskirchen Königswinter Mülheim Rheinbach Siegburg	Hr. Kleinert, Einnehmer. „ Reselrath, desgl. „ Großmann, desgl., Steuer- Inspector. „ Hundhausen, Einnehmer. „ Hutmacher, desgl.
--	---	--	---

Crenznach.

Bacharach Bingerbrück St. Goar	Hr. Schulze, Einnehmer. „ Berndt, desgl., Steuer- Insp. „ Neustädter, Einnehmer.	Kempfeld Weisenheim Sobernheim	Hr. Lange, G. = H. = Einnehmer. „ Lange, G. = desgl. „ Stein, desgl.
--------------------------------------	---	--------------------------------------	--

Düsseldorf.

Neuß Opladen	Hr. Steinwart, Einnehmer. „ Werbrum, Assistent. vacat. Einnehmer.	Ratingen Bevelinghoven	Hr. Mund, Einnehmer. „ Schneider, desgl.
-----------------	---	---------------------------	---

Duisburg.

Essen Meurs	Hr. Schaaw, Einnehmer. „ Achternbosch, desgl.	Mülheim a. Ruhr Werden	Hr. Scheffer, Einnehmer. „ Enshoff, desgl.
----------------	--	---------------------------	---

Esbersfeld.

Pärmen Gummersbach Kenep	Hr. Hering, Einnehmer. „ Jackeln, desgl. „ Ueltjesfort, desgl.	Mettmann Solingen Wipperfürth	Hr. Wagner, Einnehmer. „ Schmidt, desgl. „ Hoffmann, desgl.
--------------------------------	--	-------------------------------------	---

Neuwied.

Ahweiler Altenkirchen Braunfels Katzenfurth Andernach	Hr. Schopp, Einnehmer. „ Kipp, desgl. „ Heyden, desgl. „ Paged, desgl. „ Dechene, desgl.	Mayen Weßlar — Einz Einzig	Hr. Kaiser, Einnehmer. „ Henmann, desgl. „ Krause, Assistent. „ Hunrath, Einnehmer. „ Arzdorf, desgl.
---	--	--	---

Verdingen.

Amter.	Beamte.	Amter.	Beamte.
Erfeld	Hr. Hundhausen, Einnehmer. ,, Huth, Assistent.	Glabbach Odenkirchen	Hr. Keller, Ob.-St.-Contr. Einnehmer. ,, Löwer, Einnehmer.
Issum Kanten	Hr. Worch, Einnehmer. ,, Voigt, desgl.	Wesel. Rheinberg	Hr. Mitsdörffer, Einnehmer.

VI. Steuer-Recepturen, unter dem Haupt-Amte.

Steuer-Receptur.	Steuer-Empfänger.	Steuer-Receptur.	Steuer-Empfänger.
Calcar	Hr. Pöhl.	Weeze.	Hr. Maul.
Daun Montjoie	Hr. Bongard. vacat.	Hauptamt Malmedy. Niedeggen St. Bith.	Hr. Hansen. ,, Leuz.
Lehbach Merzig	Hr. Helber. ,, Chitrala.	Hauptamt Saarbrücken. Wadern	Hr. Klaus.
Hermeskeil	Hr. Huallet.	Hauptamt Trier. Saarburg	Hr. Mayer.
Pinnich	Hr. Stäger.	Hauptamt Wassenberg.	
Münstereifel	Hr. Reuther.	Hauptamt Cöln (für inländische Gegenstände). Nimbrecht	Hr. Soest.
Castellaun Grumbach Kirchberg Kirn	Hr. Sturm. ,, Stumm. ,, Weinmann. ,, Bauer.	Hauptamt Kreuznach. Oberwesel Simmern Stromberg	Hr. Bernhardi. ,, Lettow. ,, Krämer.
Dormagen	Hr. Heyer.	Hauptamt Düsseldorf.	
Adenau Dierdorf	Hr. Polzin. ,, Siebert.	Hauptamt Neuwied. Kirchen Hachenburg	Hr. Brandt. ,, Bausch.
Dinslacken	Hr. v. d. Heiden.	Hauptamt Wesel.	

Salzfactoreien.

Hauptamt, von welchem die Salzfactorei ressortirt.	Ort.	Factor.	Bemerkungen.
Nachen	Nachen	Hr. Bardtke, Factor.	
—	Düren	,, Döndorff, Einnehmer.	

Hauptamt
von welchem die
Salzfactorei
ressortirt.

Nachen

Eranenburg
Emmerich

Kalbenkirchen

Malmedy

Saarbrücken

Trier
Wassenberg

Coblenz

Cöln (für inl.
Gegenstände)

Kreuznach

Düsseldorf

Duisburg

Elberfeld

Neuwied

Hauptamt, von welchem die Salzfactorie ressortirt.	Ort.	Factor.	Bemerkungen.
Nachen	Eupen		Wird von den beiden Mitgliedern des Neben- Zollamts I. zu Eupen, Einnehmer Konz und Assistent v. Lühow verwaltet.
Eranenburg Emmerich	Eleve Emmerich	Hr. Weinhagen, Einnehmer.	Wird von dem Haupt-Amts-Rendanten Kramer und dem Haupt-Amts-Contr. Elven verwaltet. Desgl. von dem Haupt-Amts-Rend. Kerckhof u. d. Hpt.-Amts-Contr. Hendrick.
Kaldenkirchen	Kaldenkirchen	" Ewertz, desgl.	Wird vom Haupt-Amts-Rendanten Nr. 3. und dem Haupt-Amts-Contr. Bogel verwaltet.
Malsmedy	Strälen Malsmedy Gemünd	" v. Rosen, desgl.	
Saarbrücken	Prüm Saarbrücken	" Wessenberg, desgl.	Die Factorie wird vom Haupt-Amte verwaltet.
—	Saarlouis	" Teschenmacher, desgl.	
—	Ottweiler	" Nitz, desgl.	
Trier	St. Wendel	" Tosetti, desgl.	
Wassenberg	Trier	" v. Wuffow, Factor.	
—	Heinsberg	" Mühlenbeck, Einnehmer.	
—	Jülich	" Welty, Factor.	
Coblenz	Begberg	" Cappel, Einnehmer.	Wird vom Hauptamts-Rendanten Feickert und dem Hpt.-Amts-Contr. Gottschalk verwaltet.
—	Coblenz		
—	Berncastel	" Pfeiffer, Einnehmer.	
—	Boppard	" Wies, desgl.	
—	Cochem	" Bauer, Factor.	
—	Trarbach	" Lange, Einnehmer.	
—	Zell	" Welter, desgl.	
—	Eöln	" Trivetti, Factor.	
Eöln (für inf. Gegenstände)	Eöln		Wird vom Einnehmer Menzenbach und dem Assistenten Aldenkirchen verwaltet.
—	Bonn		
—	Königswinter	" Nefelrath, Einnehmer.	
—	Mülheim a. Rh.	" Großmann, desgl.	
Creuznach	Bacharach	" Wagner, Factor.	Wird vom Haupt-Amts-Rendanten Schleicher u. dem Hpt.-Amts-Controll. Blöm verwaltet. Ist eine Hesses-Homburgische Factorie, ressortirt jedoch vom Haupt-Amte Kreuznach.
—	Creuznach		
—	Weisenheim	" Lange, Einnehmer.	
Düsseldorf	St. Goar	" Neustädter, desgl.	Wird vom Haupt-Amts-Rendanten Jörisen u. dem Hpt.-Amts-Controll. Korbach verwalt.
—	Düsseldorf		
Duisburg	Neuß	" Steinwark, desgl.	Wird vom Haupt-Amts-Rendanten Paulus und Haupt-Amts-Contr. Weinhagen verwaltet.
—	—		
Elberfeld	Werden	" Enshoff, desgl.	Wird vom Haupt-Amts-Rendanten v. Knapp u. Haupt-Amts-Controll. Eckert verwaltet.
—	—		
—	Gummersbach	" Dewies, Factor.	
—	Wipperfürth	" Hoffmann, Einnehmer.	Wird vom Hpt.-Amts-Rendanten Klingner u. dem Haupt-Amts-Contr. Püttmann verwalt.
—	Neuwied		
—	Neuwied	" Polzin, desgl.	
—	Aldenau		
—	Altenkirchen	" Ripp, desgl.	

Hauptamt, von welchem die Salzfactorie ressortirt.	Ort.	Factor.	Bemerkungen.
Neuwied	Linz	Hr. Hunrath, Einnehmer.	
—	Mayen	„ Kaiser, desgl.	
—	Wezlar	„ Heumann, desgl.	
Uerdingen	Uerdingen		Bird vom Haupt-Amts-Rendanten Schöppelerberg u. dem Haupt-Amts-Contr. Innaffen verwaltet.
Wesel	Wesel		Desgl. vom Haupt-Amts-Rendanten Krieg u. dem Haupt-Amts-Contr. Neuendorf.
—	Kanten	„ Voigt, desgl.	

VII. Rheinzoll-Aemter.

Aemter.	Beamte.	Aemter.	Beamte.
Coblenz	Hr. Geschwind, Einnehmer.	Cöln	Hr. Eichhoff, Einnehmer.
—	„ Will, Controlleur.	Andernach	„ Dechne, Verwalter, f. Unter- Steuer-Amt daselbst.
—	„ Müller, Befehrer.	Düsseldorf	„ Labner, desgl., Steuer-Auffseher.
Emmerich	„ Schniwind, Einnehmer.	Wesel	„ v. Coghhausen, f. Hpt.-Amt daselbst.
—	„ Wolf, Befehrer.		
Linz	„ Mengelberg, Einnehmer.		
Ruhrort	Hr. Sanderus, Einnehmer. Ist zugleich Rendant der Ruhrschiff-fahrts-Kassen.		

N. Das Ober-Bergamt für die Rheinprovinz zu Bonn.
Präsidium. Director Hr. Dr. v. Dechen, Berghauptmann. (R. A. m. S. 3.)

Collegium.

- Hr. Fulda, Geh. Bergrath und Ober-Hütten-Verwalter. (R. A. m. S. 3.)
- „ Röggerath, Ober-Bergrath und Prof. (R. A. 4.)
- „ Koch, desgl.
- „ Heußler, desgl., Director des Bergamts zu Siegen. (R. A. 4.)
- „ Martins, desgl., Justitiarius. (R. A. 4.)
- „ v. Paczensky und Tenczin, Ober-Bergrath.

Secretariat.

- | | |
|--|---------------------------------|
| Hr. Hasckel, Rechn.-Revif. u. Cassen-Controll. | Hr. Fabricius, Calculator. |
| „ Mertens, Registrator. | „ Ammecke, desgl. |
| „ Koschel, Canzlei-Inspector. | „ Dr. Burkart, Expedient. |
| „ Ingenmay, Registrator. | „ v. Eler, Assistent, Zeichner. |
- Canzlisten. H. Pellman, Büll, Enckhaus.
Hauptcasse. Rendant Hr. Weber, Controlleur Hr. Hasckel, f. Secretariat.
Unterbeamte. Stößer, Registratur- und Cassen-Diener. Krause, Canzlei-Diener.
Baubeamter. Hr. Althaus, Ober-Hütten-Bauinspector.

Resort.

1. Das Bergamt zu Siegen.

Director Hr. Heußler, Ober-Bergrath, f. Ober-Bergamt.

Mitglieder.

H. v. Beughem, Berggerichtsrath u. Bergrichter, auch Justitiarius. Bintgraff, Hütten-Inspector.

Menzler,
Wille, L
H. Dresser
Calculato
rad, Zei
Berg Revier
Siegen
—
—
Müsen
Kirchen
—
Berg
Westfalen
Director Hr
siebet die
Cassen-Renda
desgl. S
Hr. Bergem
„ Kesterm
„ Feldma
Director Hr.
H. Röcklin
Graf v.
H. Luzzani
Eusewint
Hr. Bauer,
„ Helmbo

Menzler, Bergmeister. Erbreich, desgl. v. Hövel, desgl. Busse, Assessor u. Markscheider.
Wille, Ober-Einsahrer.

Subaltern-Beamte.

H. Dresler, Secretär. Niemeyer, Rechn.-Revis. Achenbach, Rentant. Heusler, Secretär und
Calculator. Vorländer, Cassen-Controll. Endemann, Registrat. Schmidt, Calculator. Con-
rad, Zeichner und Bergschul-Lehrer. Bell, Canzelist.

Revier-Beamte.

Berg Revier	Geschworn-Revier.	Name und Stand.		Wohnort.
Siegen	Eisen	Hr. Schmidt, Ober-Steiger		Siegen.
—	—	" Kestermann, desgl.		dieselbst.
—	Gosenbach	" Jung, Vice-Berg-Geschw. u. Referendar		Gosenbach.
—	Grund Saal u. Burbach	" Schmidt, Berg-Geschw.		Salchendorf
Müsen	Müsen	" Marenbach, desgl.		Müsen.
—	Dlpe	" Dligschläger, desgl.		Elben.
Kirchen	Kirchen	" Dormann, Ober-Geschw.		Kirchen.
—	Heller	" Kaiser, Berg-Geschw.		Herdorf.
—	Hamm	" Gerlach, Ober-Steiger		Hamm.
Berg	Oberberg	" Lütke, Ober-Berg-Geschw.		Ründerath.
—	Niederberg	" Behner, Berg- desgl.		Obercassel.
Westfalen	Brilon	" Hüser, Ober-Berg- desgl.		Bigge.
—	Arnsberg	" Gipperich, Berg- desgl.		Allendorf.
		" Gipperich, Markscheider		Meschede.

2. Das Bergamt Düren.

Director Hr. John, Ober-Berggrath. Bergmeister Hr. Grund. Ober-Einsahrer Hr. Baur, ver-
siehet die Geschäfte als Bergmeister.

Subaltern-Beamte.

Cassen-Rendant Hr. Friesch. Secretär Hr. Jahn. Markscheider und Assessor Hr. Honigmann.
desgl. Hr. Reveler. Vice-Marktscheider Hr. Striebeck. Canzelist u. Cass-Contr. Hr. Probsting.

Revier-Beamte.

Hr. Bergemann, Ober-Geschw. zu	Brühl.	Hr. Dunker, Berg-Geschw.	zu	Stollberg.
" Kestermann, desgl.	" Commern.	" Pilz, Revier-Ober-Steiger	"	Gemünd.
" Feldmann, Berg-Geschw.	" Nothfeld bei	" Spenler, desgl.	"	Mayen.
	Aachen.	" Pilz II., desgl.	"	Gemünd.

3. Das Bergamt zu Saarbrücken.

Director Hr. Sello, Ober-Berggrath. (R. A. 4.)

Mitglieder.

H. Köchling, Justitiarius, Landger.-Präsident. Böcking, Berggrath. (R. A. 4.) Gottlieb, Assess.
Graf v. Schweinitz, Bergmeister. Jung, desgl. Hähner, Bau-Insp. Brahl, Ob.-Einsahrer.

Subaltern-Beamte.

H. Luzzani, Registrator u. Canzlei-Insp. Striebeck, Rechn.-Revis. Weisborn, Cassen-Rendant.
Eufewind, Controlleur. Prediger, Marktscheider. Honigmann II., desgl. Posth, Canzelist.

Revier-Beamte.

Hr. Bauer, Vice-Geschwornen zu	St. Goar.	Hr. Busse, Ober-Berg-Geschw.	} zu	Saarbrücker
" Helmbach, desgl.	Saarbrücker	" Heinz, desgl.		Steinkohlen-
	Steinkohlen-Gruben.	" Müller, Vice-Geschwornen		Gruben.

Postämter.	Vorsteher.	Reg.-Bezirk.	Kreis.
Trier	Hr. Conrad, Post-Director	Trier.	
Wesel	„ Strehlow, desgl.	Düsseldorf	Rees.
Weslar	„ Griessbach, desgl.	Coblenz	Weslar.
Zanten	„ Leist, Secretär, Verwalter	Düsseldorf	Geldern.
Postverwaltungen.	Postverwalter.	Vorgesetztes Postamt.	Reg.-Bezirk. Kreis.
Barmen	Hr. Budde	Elberfeld	Elberfeld.
Birkenfeld a.	„ Emmerich, Postverwalter	Creuznach.	Herzog. V. S. Amt Birkenfeld.
Deus	„ Wever, Postverw. u. Hptm.	Cöln	Cöln.
Düren a.	„ Dyffermann, Postcommissar	Nachen	Nachen
Ehrenbreitstein a.	„ Beltzien	Coblenz	Coblenz.
Essen a.	„ Krönig		Düsseldorf.
Euskirchen a.	„ Reuther, Ober-Postsecretär		Cöln.
Geldern a.	„ Wever	Eleve	Düsseldorf
Malmédy a.	„ Desneur		Nachen.
Neurs a.	„ Pütz		Düsseldorf.
Montjoie a.	„ Finkbein		Nachen.
Neuß a.	„ Krag, Ober-Postsecretär		Düsseldorf.
Remscheid d.	„ Präfert		desgl.
Wipperfürth a.	„ Robert	Kennep	Cöln.
Postexpedition.	Postexpediteur.	Vorgesetztes Postamt.	Reg.-Bezirk. Kreis.
Adenau d. u. Etat. f. ord. Post	Hr. Weber	Coblenz	Coblenz
Ahrweiler d.	„ Schopp	Bonn	desgl.
Aldekerk	„ Walters	Eleve	Düsseldorf
Aldehoven	„ Cremer	Nachen	Nachen
Altnahr	„ Christmann	Bonn	Coblenz
Altenkirchen a.	„ Göbel	Cöln	desgl.
Anholt	„ Donders	Emmerich	Münster
Ass d.	„ Theissen	Coblenz	Coblenz
Andernach a.	„ Armbruster	Coblenz	Coblenz
Bisbach	„ Becker	Neuwied	desgl.
Bacharach a.	„ Wasum	Coblenz	desgl.
Baumholder	„ Blum	Saarbrücken	Trier
Bendorf	„ Berwer	Neuwied	Coblenz
Benrath	„ Schieß	Düsseldorf	Düsseldorf
Bensberg a.	„ Bierkotten	Cöln	Cöln
Bertrich	„ Poyck	Coblenz	Coblenz
Bergheim a.	Postexp. Dyffermann'sche Erben	Cöln	Cöln
Bernkastel a.	Hr. Niedereche	Trier	Trier
Beuel	„ Corty	Bonn	Cöln

rube.
Grube.
iter.
tern.
nz Friedr. Wilh.
hsthal.
degrube.
glied Hr. Susse
öherrl. Beamte.
rf, desgl.
n Sitz außerhalb
i Ober-Bergamte
nämlich die Ne
irk. Kreis.
Nachen.
rf Bonn.
Coblenz.
Cöln.
rf Erefeld.
Duisburg.
Düsseldorf.
rf Elberfeld.
Rees.
Eupen.
Glabbach.
Jülich.
Creuznach.
rf Kennep.
Mühlheim.
rf Duisburg.
Neuwied.
rf Rees.
Saarbrücken
Saarlouis.
rf Solingen.

Postexpeditionen.	Postexpediteur.	Vorgesetztes Postamt.	Reg. = Bezirk.	Kreis.
Bingerbrück	Hr. Schmelzeisen	Kreuznach	Coblenz	Kreuznach.
Bitburg a.	" Limburg	Trier	Trier	Bitburg
Blankenheim a.	" Letiréant	Cöln	Aachen	Schleiden.
Blumenthal d.	" Franzen	Aachen	desgl.	desgl.
Boppard a.	" Jacobs	Coblenz	Coblenz	St. Goar.
Bourscheid	" Hensgen	Aachen		Aachen.
Bourscheid	" Eisendahl	Düsseldorf	Düsseldorf	Solingen.
Braunsfels	" Stephan	Weslar	Coblenz	Weslar.
Brüggen d.	" Devis (F.E.I.5.)	Glabbad	Düsseldorf	Kempen.
Breyell	" Verspecken	desgl.	desgl.	desgl.
Brühl a.	" Weißweiler	Cöln	Cöln	Cöln.
Buer	" Röttinghaus	Wesel	Düsseldorf	Kempen.
Burg	" Kotthaus	Solingen	desgl.	Kempen.
Burgwaldniel d.	" Esser	Düsseldorf, Glad- bad	desgl.	Kempen.
Büchenbeuern a.	" Schüler	Kreuznach	Coblenz	Zell.
Büderich, auch Büderich	Neu " Hinc	Wesel	Düsseldorf	Geldern.
Bütgenbach	" Nemery	Aachen	Aachen	Malmedy.
Calcar	" Hanghammer	Cleve	Düsseldorf	Cleve.
Call	" Eisleb	Aachen	Aachen	Schleiden.
Carden	" Sabel	Coblenz	Coblenz	Cochem.
Castellaun d.	" Peters	Kreuznach	desgl.	Simmern.
Cochem d.	" Hayer	Coblenz	desgl.	Cochem.
Commeren d.	" Volkenius	Cöln	Cöln	Euskirchen.
Cornelimünster	" Emonts	Aachen	Aachen	Aachen.
Cranenburg	" van Achen	Cleve	Düsseldorf	Cleve.
Cronenberg	" Ernst	Elberfeld	desgl.	Elberfeld.
Dahlen	" Pütz	Glabbad	desgl.	Glabbad.
Daum d.	" Bender	Trier	Trier	Dann.
Dierdorf d.	" Stadler	Neuwied	Coblenz	Neuwied.
Dinslaken. a.	" v. d. Heyden	Wesel	Düsseldorf	Quisburg.
Dormagen a.	" Verhagen	Cöln	desgl.	Neuß.
Düssen d.	" Hoffmanns	Glabbad	Düsseldorf	Kempen.
Dürwiß	" Willms	Aachen	Aachen	Jülich.
Echternacherbrücke	" Münz	Trier	Trier	Bitburg.
Eitorf d.	" Komp	Cöln	Cöln	Sieg-Kreis.
Elten	" Jansen	Emmerich	Düsseldorf	Rees.
Engelskirchen. a.	" Fink	Cöln	Cöln	Wipperfürth.
Erkelenz a.	" Hopperß	Glabbad	Aachen	Erkelenz.
Eschweiler a.	" Franke	Aachen	desgl.	Aachen.
Flammersheim	" Steinweg	desgl. Cöln	desgl.	Rheinbach.
Frechem	" Keusch	desgl.	desgl.	Cöln.
Fürth a.	" Haupts	Düsseldorf	Düsseldorf	Crevenbroich.

Postexped
 Garzweiler
 Geilenkirchen
 Gemünd d.
 Glehn
 St. Goar a.
 Hoch
 Godesberg
 Gräfrath
 Greffrath
 Grünthal
 Grumbach
 Gummersbad
 Hannikeln
 Heinsberg a.
 Hennef
 Hermeskeil a
 Herzogenrath
 Hezerath a.
 Hilben
 Hüchelhoven
 Hüllesheim d.
 Hückeswagen
 Hülß
 Jüngenbroich
 Jülich
 Jülich
 Kaiserösch a
 Kaiseröwerth
 Kaldentkirchen
 Kelberg d.
 Kempen c. d
 Kerpen a.
 Kettwig a.
 Kevelaar
 Kyllburg
 Kirchberg d.
 Kirchen d.
 Kirn a.
 Königsdorf
 Königswinter
 Königsberg
 Langenberg d.
 Langenfeld a.
 Langerwehe
 Lebach a.

Kreis.	Postexpeditionen.	Postexpediteur.	Vorgesetztes Postamt.	Reg. - Bezirk.	Kreis.
reuznach.	Garweiler	Hr. Reging	Düsseldorf	Düsseldorf	Grevenbroich.
itburg	Geilenkirchen a.	„ Frey, (Lieutenant)	Aachen	Aachen	Geilenkirchen.
schleiden.	Gemünd d.	„ Messerschmidt	desgl.	desgl.	Schleiden.
esgl.	Glehn	„ Charbt	Düsseldorf	Düsseldorf	Neuß.
t. Goar.	St. Goar a.	„ Denys	Coblenz	Coblenz	St. Goar.
n.	Goß	„ Rattgers	Eleve	Düsseldorf	Eleve.
solingen.	Godesberg	„ Schüller	Bonn	Cöln	Bonn.
Bejlar.	Gräfrath	„ Ernen	Eberfeld	Düsseldorf	Solingen.
empen.	Greffrath	„ Hönen	Erfeld	desgl.	Kempen.
esgl.	Grienthal	„ Commesmann	Wesel	desgl.	Gelbern.
öln.	Grumbach	„ Stumm	Saarbrücken	Trier	St. Wendel.
ennep.	Summersbach	„ Huland	Kenney	Cöln	Summersbach.
emnep.	Hannienfels	„ Bovenkert	Wesel	Düsseldorf	Rees.
lempten.	Heinsberg a.	„ Delhougne	Aachen	Aachen	Heinsberg.
	Hennef	„ Neuther	Cöln	Cöln	Sieg-Kreis.
	Hermeskeil a.	„ Honalet	Trier	Trier	Trier Land.
	Herzogenrath	„ Schumacher	Aachen	Aachen	Aachen.
	Heserath a.	„ Servatius	Trier	Trier	Wittlich.
	Hilden	„ Bausenhaus	Düsseldorf	Düsseldorf	Düsseldorf.
	Hückelhoven	„ Weidmann	Aachen	Aachen	Erfelenz.
	Hillesheim d.	„ Schmitz	Trier	Trier	Dam.
	Hülteswagen	„ Steinfäuler	Kenney	Düsseldorf	Kenney.
	Hüls	„ Röhges	Erfeld	desgl.	Kempen.
	Imgenbroich	„ Werner	Aachen	Aachen	Montjoie.
	Isselburg	„ Müller	Emmerich	desgl.	Rees.
	Issum	„ Landertz	Eleve	desgl.	Gelbern.
	Kaisersesch a.	„ Eypert	Coblenz	Coblenz	Coblenz.
	Kaiserswerth	„ Krüll	Düsseldorf	Düsseldorf	Düsseldorf.
	Kalsdenkirchen d.	„ Steffens	Glabach	desgl.	Kempen.
	Kelberg d.	„ Koll	Coblenz	Coblenz	Adenau.
	Kempen e. d.	„ Menden	Erfeld	Düsseldorf	Kempen.
	Kerpen a.	„ Wolff	Cöln	Cöln	Bergheim.
	Kettwig a.	„ Schürmann	Mülheim a. d. Ruhr	Düsseldorf	Duisburg.
	Kewelär	„ Esser	Eleve	desgl.	Gelbern.
	Kyllburg	„ Simon	Trier	Trier	Bitburg.
	Kirchberg d.	„ Bordonello	Creuznach	Coblenz	Simmern.
	Kirchen d.	„ Stein	Siegen	desgl.	Altentirchen.
	Kirn a.	„ Medicus	Creuznach	desgl.	Creuznach.
	Königsdorf	„ Groß	Cöln	Cöln	Cöln.
	Königswinter	„ Frits	Bonn	desgl.	Sieg-Kreis.
	Königsberg	nur Stat. ohne Exped.	Aachen	Aachen	Aachen.
	Kangenberg d.	Hr. Möllenbeck	Eberfeld	Düsseldorf	Eberfeld.
	Kangensfeld a.	„ Langstraf	Düsseldorf	desgl.	Solingen.
	Kangerwehe	„ Flenster	Aachen	Aachen	Düren.
	Rebach a.	„ Neusch	Saarlouis	Trier	Saarbrücken.

Postexpeditionen.	Postexpediteur.	Vorgesetztes Postamt.	Reg. = Bezirk.	Frei b.
Lechenich	Hr. Bierz	Cöln	Cöln	Euskirchen.
Leichlingen	" Better	Düsseldorf	Düsseldorf	Solingen.
Linnich a.	" Magerath	Nachen	Nachen	Jülich.
Liblar	" Nic	Cöln	Cöln	Euskirchen.
Lindlar	" Dffermann	Lenney	desgl.	Wipperfürth.
Linz a.	" Bendten	Neuwied	Coblenz	Neuwied.
Polberich	" Kessels	Glabbad	Düsseldorf	Kempen.
Losheim a.	" Strasser	Nachen	Nachen	Malmedy.
Lüttringhausen	" Hast	Eberfeld	Düsseldorf	Lenney.
Lutzerath a.	" Theissen	Coblenz	Coblenz	Cochem.
Manderscheid	" Meyer	Trier	Trier	Wittlich.
Mayen a.	" Henrici	Coblenz	Coblenz	Mayen.
Marienheide	" Höller	Lenney	Cöln	Gummersbach.
Meckenheim	" Hillgers	Bonn	desgl.	Rheinbach.
Merzig a.	" Gabriel	Trier	Trier	Merzig.
Mettloch	" Häberlein	desgl.	desgl.	desgl.
Mettmann a.	" Wimmershof	Düsseldorf	Düsseldorf	Düsseldorf.
Morbach d.	" Derscheid	Trier	Trier	Bernkastel.
Münstereifel a.	" Gierlich	Cöln	Cöln	Rheinbach.
Münstermaifeld d.	" Reischert	Coblenz	Coblenz	Mayen.
Mülheim a. d. Mosel	" Haag	Trier	Trier	Bernkastel.
Neuerburg	" Dethier	Trier	Trier	Bitburg.
Niederkrüchten	" Michiels	Glabbad	Düsseldorf	Kempen.
Neumagen	" Kropf	Trier	Trier	Bernkastel.
Neumühl	" Barlem	Duisburg	Düsseldorf	Duisburg.
Niederbreisig	" Conrad	Bonn	Coblenz	Ahrweiler.
Nevigés	" Menken	Eberfeld	Düsseldorf	Eberfeld.
Neersen	" Zanders	Crefeld	desgl.	Glabbad.
Niedersesmar a.	" Huland	Lenney	Cöln	Gummersbach.
Rumbrecht	" Peitgen	desgl.	desgl.	desgl.
Niederzorf a.	" Eckhard	Trier	Trier	Saarburg.
Oberhausen a.	" Krumpé	Duisburg	Düsseldorf	Duisburg.
Oberstein	" Scriba	Crenznach	Herz. Oldenburg	Amt Oberstein.
Oberwiesel	" Bernhardi	Coblenz	Coblenz	St. Goar.
Oberwinter	" Hattinger	Bonn	desgl.	Ahrweiler.
Ochtendung	" Mathiowitz	Coblenz	desgl.	Mayen.
Obenkirchen d.	" Morac	Glabbad	Düsseldorf	Glabbad.
Opladen e. d.	" Engels	Düsseldorf	desgl.	Solingen.
Orsoy	" Römer	Crefeld	desgl.	Geldern.
Osterath	" Kürsgen	desgl.	desgl.	Crefeld.
Ottweiler a.	" Uhlisch	Saarbrücken	Trier	Ottweiler.
Peddenberg	" Royer	Wesel	Düsseldorf	Wes.
Perl d.	" Kuhn	Trier	Düsseldorf	Saarburg.
Polch a.	" Bouchard	Coblenz	Coblenz	Mayen.
Prüm a.	" Eskens	Trier	Trier	Prüm.
Rade vorm Wald	" Budde	Lenney	Düsseldorf	Lenney.

Postexp
 Ratingen
 Remagen a
 Rheinbach
 Rheinberg
 Rheidt d.
 Rittershau
 Rörgen
 Ronsdorf
 Runderoth
 Ruyrot c.
 Saarn
 Saarburg
 Schleiden
 Schweich
 Schermbeck
 Seevenär
 Siegburg a
 Simmern
 Sinzig
 Sobornheim
 Sonnborn
 Stadtkyll a
 Steele
 Stollberg
 Straßerhof
 Sträßen
 Süchteln
 Stromberg
 Thalsang
 Tholey a.
 Trarbach d.
 Uckerath a.
 Udem
 Uerdingen
 Velbert
 Viersen d.
 St. Vieth
 Vluyn
 Wabern d.
 Wald d.
 Wachtendon
 Waldbröl d
 Wassenberg
 Warweiler
 Weeze a.

Kreis.	Postexpedition.	Postexpediteur.	Vorgesetztes Postamt.	Reg.-Bezirk.	Kreis.
Köln.	Natingen	Hr. Braun	Düsseldorf	Düsseldorf	Düsseldorf.
Köln.	Nemagen a.	" Schneider	Bonn	Coblenz	Ahrweiler.
Köln.	Rheinbach d.	" Kuland	Bonn	Cöln	Rheinbach.
Köln.	Rheinberg	" Dötsch	Crefeld	Düsseldorf	Geldern.
Köln.	Rheidt d.	" Wienands	Glabbad	desgl.	Glabbad.
Köln.	Rittershausen d.	" Mehner	Elberfeld	Düsseldorf	Elberfeld.
Köln.	Reinwied.	" Türl	Aachen	Aachen	Montjoie.
Köln.	Rötgen	" Arenberg	desgl.	desgl.	Lennepe.
Köln.	Ronsdorf	" Zapp	Cöln	Cöln	Summersbach.
Köln.	Ründeroth c. u. d.	" Tellering	Duisburg	Düsseldorf	Duisburg.
Köln.	Ruhrort c. a.	" Läder	Mülheim a. Ruhr	Düsseldorf	Duisburg.
Köln.	Saarn	" Licht	Trier	Trier	Saarburg.
Köln.	Saarburg a.	" Hausmann	Aachen	Aachen	Schleiden.
Köln.	Schleiden d.	" Schmitz	Trier	Trier	Trier (Land.)
Köln.	Schweich	" Köther	Wesel	Düsseldorf	Nees.
Köln.	Scherneck a.	" Böttcher	Emmerich	im Königreich der	Niederlanden.
Köln.	Sevenar	" Imhoff	Cöln	Cöln	Siegbkreis.
Köln.	Siegbfeld.	" Bacano	Crefeld	Coblenz	Simmern.
Köln.	Bernkastel.	" Arzdorf	Bonn	desgl.	Ahrweiler.
Köln.	Rheinbach.	" Casar	Crefeld	desgl.	Crefeld.
Köln.	Mayen.	" Bode	Düsseldorf	Düsseldorf	Elberfeld.
Köln.	Bernkastel.	" Die	Trier	Trier	Prüm.
Köln.	Bitburg.	" Rottebaum, Lieut.	Duisburg	Düsseldorf	Duisburg.
Köln.	Kempen.	" Graff	Aachen	Aachen	Aachen.
Köln.	Bernkastel.	" Becker	Lennepe	Düsseldorf	Solingen.
Köln.	Stadthyll a.	" Kinghs	Cleve	desgl.	Geldern.
Köln.	Steele	" Kossie	Glabbad	Düsseldorf	Kempen.
Köln.	Stollberg d.	" Krämer	Crefeld	Coblenz	Crefeld.
Köln.	Strasserhof a.	" v. Konarski	Trier	Trier	Bernkastel.
Köln.	Strahlen	" Jesse	Saarlouis	desgl.	Dittweiler.
Köln.	Süchteln	" Mols	Crefeld	Coblenz	Zell.
Köln.	Stromberg a.	" Birnich	Cöln	Cöln	Siegbkreis.
Köln.	Thalfang	" Hecking	Cleve	Düsseldorf	Cleve.
Köln.	Tholey a.	" de Groote	Crefeld	Düsseldorf	Crefeld.
Köln.	Trarbach d.	" Drtmann	desgl.	desgl.	Elberfeld.
Köln.	Uckerath a.	vacat	Glabbad	Düsseldorf	Glabbad.
Köln.	Udem	Hr. Lentz	Aachen	Aachen	Malmedy.
Köln.	Urdingen	" Jans	Crefeld	Düsseldorf	Geldern.
Köln.	Velbert	" Klauk	Trier	Trier	Merzig.
Köln.	Viersen d.	" Wester	Solingen	Düsseldorf	Solingen.
Köln.	St. Vieth d.	" Brüggemann	Crefeld	desgl.	Geldern.
Köln.	Wllyn	" Steiniger	Lennepe	Cöln	Waldbröl.
Köln.	Wadern d.	" Schmitz	Aachen	Aachen	Heinsberg.
Köln.	Wald d.	" Görden	Trier	Trier	Prüm.
Köln.	Wachtendonk	" Postmeister We-	Cleve	Düsseldorf	Geldern.
Köln.	Waldbröl d.	werschen Erben			
Köln.	Wassenberg d.				
Köln.	Warweiler d.				
Köln.	Weeze a.				

Postexpeditionen.	Postexpediteur.	Vorgesetztes Postamt.	Reg. = Bezirk.	Kreis.
Weißenthurn	Hr. Gilles	Coblenz	Coblenz	Coblenz.
Wendel St. a.	" Cetto	Saarbrücken	Trier	St. Wendel.
Werden a.	" Anger	Mülheim a. Ruhr	Düsseldorf	Duisburg.
Wermelskirchen	" Plasberg	Lenney	desgl.	Lenney.
Wesseling	" Lindlau	Cöln	Cöln	Vonn.
Wegberg	" Adams	Glabbach	Aachen	Erkelenz.
Wichlinghausen	" Sieper	Düsseldorf	Düsseldorf	Elberfeld.
Wevelinghofen	" Scherr	Cöln	Düsseldorf	Grevenbroich.
Wickerath	" Röhgen (F.E.L.5.)	Glabbach	desgl.	desgl.
Wickerathsberg	" Winzen	desgl.	desgl.	desgl.
Wichl	" Dick	Lenney	Cöln	Gummersbach.
Wupperfeld	" Zöller	Elberfeld	Düsseldorf	Elberfeld.
Wittlich a.	" Kier	Trier	Trier	Wittlich.
Wissen d.	" Clostermann	Siegen, Reg. Bez. Arnsberg	Coblenz	Altenkirchen.
Wishelden	" Pulvermacher	Düsseldorf	Düsseldorf	Solingen.
Zell	" Müller	Creuznach	Coblenz	Zell.
Zeltingen	" Brüning	Trier	Trier	Bernkastel.
Zülpich d.	" Claren	Cöln	Cöln	Euskirchen.

Bemerkung zur 1. Colonne: der Buchstabe a. bezeichuet allgemeine Stationen.
 b. — Stationen für Extrapost.
 c. — — — aus dem Orte.
 d. — — — ordinaire Posten.

Briefsammlungen.	Briefsammler.	Vorgesetztes Postamt.	Reg. = Bezirk.	Kreis.
Anrad d.	Hr. Hören	Erfeld	Düsseldorf	Erfeld.
Balesfeld a.	" Ewen	Trier	Trier	Prüm.
Beec	" Inderfurth	Glabbach	Aachen	Erkelenz.
Bockum	" Sperenberg	Erfeld	Düsseldorf	Erfeld.
Bottrop	" Demond	Mülheim a. Ruhr	Münster	Necklinghausen.
Brück	" Bierkotten	Cöln	Cöln	Mühlh. a. Ruhr.
Bracht	" Erckens	Glabbach	Düsseldorf	Kempen.
Dingden	" Hoffmann	Wesel	Münster	Borken.
Gangelt	" Thyssen	Aachen	Aachen	Geiltenkirchen.
Haaren	" Palm	desgl.	desgl.	Aachen, Landfr.
Herdorf	"	Siegen	Coblenz	Altenkirchen.
Helenenberg a.	" Limburg	Trier	Trier	Biturg.
Höhe, auf der	" Hollweg	Solingen	Düsseldorf	Solingen.
Huckingen	" Franken	Düsseldorf	desgl.	Düsseldorf.
Ibar	" Fritsch	Creuznach	Herz. Oldenburg	Amt Oberstein.
Krummenweg	" Licker	Düsseldorf	Düsseldorf	Düsseldorf.
Lamscheid	" Kuhl	Creuznach	Coblenz	St. Goar.
Laubach	" Keuther	desgl.	desgl.	Simmern.
Linn	" Küppers	Erfeld	Düsseldorf	Erfeld.
Loßheim	" Schommer	Trier	Trier	Merzig.

Briefsammlungen:
 Much
 Neufkirchen
 Dedt
 Dverath
 Räsfeld
 Rhauen
 Rheda
 Randerath
 Schlebusch
 Schönecken
 St. Thoni
 Vorweiden
 Wahn
 Waldbrökel
 Zu Aachen
 Zu Barmen
 Zu Bonn:
 Zu Cleve:
 Zu Coblenz
 Zu Cöln:
 Zu Erfeld
 Zu Duisbu
 Zu Düsseldorf
 Zu Elberfel
 Zu Emmer
 Zu Gladba
 Zu Jülich:
 Zu Kreuzn:
 Zu Lenney:
 Zu Mühlth

Kreis.	Briefsammlungen.	Briefsammler.	Vorgesetztes Postamt.	Reg.-Bezirk.	Kreis.
Blenz.	Much	Hr. Söntgen	Cöln	Cöln	Siegbreis.
Wendel.	Neufkirchen	" Willms	Düsseldorf	Düsseldorf	Düsseldorf.
isburg.	Debt	" Eyben	Glabbad	desgl.	Glabbad.
inep.	Oberath	" Emmenbad	Cöln	Trier	Bernkastel.
nn.	Näsfeld	" Thier	Emmerich	Münster	Borken.
feleng.	Rhaumen	" Wildberger	Creuznach	Trier	Bernkastel.
berfeld.	Rheda	" Harberding	Emmerich	Münster	Borken.
revenbroich.	Randerath	" Peters	Aachen	Aachen	Geilenkirchen.
ögl.	Schlebusch	" Müller	Mühlheim a. Rh.	Düsseldorf	Solingen.
ögl.	Schönecken	" Schwickerath	Trier	Trier	Prüm.
ammersbach.	St. Thönis	" Flander	Erfeld	Düsseldorf	Kempen.
berfeld.	Borweiden	" v. Scheven.	Aachen	Aachen	Aachen.
ittlich.	Wahn	" Voigt	Cöln	Cöln	Mühlheim a. Rh.
teufkirchen.	Waldbrökelheim	" Dupuis	Creuznach	Coblenz	Creuznach.

Postsecretäre.

- Zu Aachen: H. Bockelmann, I. Ob.-Postsecretär u. Cassirer. Persch desgl. Hahn desgl. Gläffens I. desgl. Freyberg. Hentschel. Gläffens II. Friedrich. Eichholt. Bockelmann II. Franour. v. Landwüst. Sanft. Ritter.
- Zu Barmen: H. Klostermann. Gruber.
- Zu Bonn: H. Körsch, Ob.-Postsecretär u. Cassirer. Sulze. Diekmann.
- Zu Cleve: H. Balke, Ob.-Postsecretär u. Cassirer. Wegener.
- Zu Coblenz: H. Buchwald, Ob.-Postcommissär u. Cassirer. Falkenberg, Ob.-Postsecretär. Weber desgl. Korn desgl. Giesel desgl. Davis. Schmidt. Fischer. Maass. Glafer. Kessler.
- Zu Cöln: H. Haug, Ob.-Postcommissär (R.A.). Everhan, Postcommissär u. Cassirer. Wittenberg, Ob.-Postsecretär u. Hptm. Göbbels, Ob.-Postsecretär. Flemming desgl. Brune desgl. Krause. Hüfer. Bern. Engels. Lütke. Heideprim. Schumann. Manecke. Döbelstein. Fischer. du Poncelle. Jahn. Plehn. Buchholz. Sachse. Stadt-Postexpediteur.
- Zu Erfeld: H. Snidkers, Ob.-Postsecretär u. Cassirer. Prösch. Bischof. Mausberg. Cumberow.
- Zu Duisburg: H. Siemens. Hövel, Postsecretär und Cassirer.
- Zu Düsseldorf: H. v. Lesque, Ob.-Postcommissär. Saarburg, Ob.-Postsecretär. Ditzes desgl. Wähler desgl. u. Cassirer. Necker. Wagner. Koch. Barnefens. Bauer. Borges. Fetting. Hübner. Grapow. Brandis. Andriesen. Kammerheit, Ob.-Postsecretär u. Administrator der Königl. Posthalterei. Haffe, Rechnungsführer der Postwagenfabrik.
- Zu Elberfeld: H. Cöler. Windmüller, Ob.-Postsecretär u. Cassirer. Bollmann. Zander. Böttcher. Dinet. Kallt. Wöfke. Eltester. Richter.
- Zu Emmerich: H. Mohr. Kämpfer, Ob.-Postsecretär u. Cassirer. Holz. de Witt.
- Zu Glabbad: Hr. Böhle, Postsecretär u. Cassirer.
- Zu Jülich: H. de Groote, Postsecretär u. Cassirer. Kauschmann.
- Zu Kreuznach: H. Schus. Hubrich, Postsecretär u. Cassirer. Sarius.
- Zu Kempen: Hr. Kleber, Postsecretär u. Cassirer.
- Zu Mühlheim am Rhein: H. Wittenberg, Postsecretär u. Postamts-Administrator. Körner, Postsecretär und Cassirer.

Zu Mühlheim a. d. Ruhr: Hr. Lorges, Postsecretär u. Cassirer.
 Zu Neuwied: Hr. Engel.
 Zu Saarbrücken: H. Dtte. Große, Ob.-Postsecretär u. Cassirer.
 Zu Saarlouis: Hr. Bieling, Postsecretär u. Cassirer.
 Zu Solingen: H. Gottschalk. Werner, Postsecretär u. Cassirer.
 Zu Trier: vacat Postcommissär u. Cassirer. H. Hölzenbein, Ob.-Postsecretär. Ulrich desgl.
 Fier. Kosciński.
 Zu Wesel: H. Straßburg, Postsecretär u. Cassirer. Ehen. Habelmann. Schröder.
 Zu Weßlar: Hr. Zander, Postsecretär u. Cassirer.

P. Das Bank-Comptoir für die Rheinprovinz zu Cöln, (ressortirend von der Hauptbank zu Berlin.)

Bank-Commissarius u. Justitiarius, Hr. Reist, Appellat.-Gr.-Rath, f. Appell.-Gr.-Hof.
 H. Prien, Buchhalter. Jansch, Cassirer. Stiehl, Kassendirector. Zandler, Secretär. Thal,
 Buchhalterei-Assistent. Podołsty, Kassen-Assistent.

Q. Die Münze zu Düsseldorf, (ressortirend von der Staats-Buchhalterei.)

Rendant, vacat. H. Meyer, Cassirer und Controlleur. Franke, Münz-Medailleur. Röll,
 Münzmeister und Betriebs-Inspector.

R. Lotterie-Einnehmer, (ressortirend von der zum Finanz-Ministerio gehörenden General-Lotterie-Direction.)

Hr. Brüning	zu	Elberfeld.	Hr. Kirst	zu	Aachen.
" Cofmann	"	Eleve.	" Kreher	"	Neuwied.
" Gall	"	Trier.	" Krauß	"	Cöln.
" Geisenheim	"	Düsseldorf.	" Levy	"	Aachen.
" Gevenich	"	Coblenz.	" Meyer	"	Jülich.
" Goldschmidt	"	Ehrenbreitstein.	" Reimbald	"	Cöln.
" Haast	"	Bonn.	" Simon	"	Düsseldorf.
" Holzschuer	"	Barmen.	" Spas	"	dasselbst.
" Kaufmann	"	Neuf.	" Westermann	"	Wesel.

S. Justiz-Behörden und Beamte.

A. Im Bereiche der französischen Gesetzgebung.

I. Rheinischer Revisions- und Cassations-Hof zu Berlin.

Chef-Präsident. Sr. Excellenz Hr. Sethe, Wirkl. Geh.-Rath (R. A. m. E. 1.).
 Geheime Ober-Revisions-Räthe:

H. v. Meusebach (R. A. m. E. 3.). Simon, Geh. Ob.-Revisions-Rath und Geh. Ob.-Just.-Rath
 (R. A. m. E. 2.) Graun (R. A. m. E. 3.) Esser (R. A. m. E. 3.) Kiel, desgl. (R. A. m. E. 3.)
 Dr. Hefter, Geh. Ob.-Rev.-Rath u. Prof. (R. A. 4.) (C. H. L. 4.) v. Dypen (R. A. m. E. 3.)
 (E. R. 2.) (R. G. 5.) Brewer, desgl. Tellemann, Geheimer Justiz-Rath.

Deffentliches Ministerium.

Hr. Eichhorn, Wirkl. Geh. Ob.-Just.-Rath u. General-Procurator, Mitglied des Staats-Raths
 (R. A. 2. m. E. u. St.) (F. E. L. 5.)
 Hr. Bähnigen, Geh. Ob.-Justiz-Rath und General-Advocat (R. A. m. E. 3.)
 Secretariat. H. Vück, Ob.-Secretär. Hr. Schiems, Secretär.
 Gerichtsvollzieher, Hr. Emphinger.

Advokat-Anwälte. Marchand desgl. (N.A.3.) Sandt desgl. (N.A.4.)
Hh. Kunowsky, Just.-Rath (N.A.m.S.3.) Fuhrbach, Just.-Commissär. Nensche desgl. Dr. Straß, Kr.-Just.-Rath u. Just.-Commissär.
Deycks, Justiz-Commissär.
Gebühren-Casse. Nendant: Hr. Schimmelpfennig, Rechn.-Rath. Kastellan: Hr. Huch O. A.

II. Appellations-Gerichtshof zu Coln.

Präsidium.

Erster Präsident: Hr. Schwarz (N. A. m. S. 2.)
Senats-Präsident des 2. Civil-Senats: Hr. Kreyer, Geh. Ob.-Rev.-Rath (N. A. m. S. 2.)
— — — — — Anklage-Senats: „ Madihn (N. A. 4.)
— — — — — 3. Civil-Senats: „ Schmitz (N. A. m. S. 3.) (F. E. L. 5.)

Collegium.

Hh. v. Weiser, Appellat. u. Geh.-Just.-Rath (N. A. 4.) Dahm desgl. (N. A. m. S. 3.) (F. E. L. 5.)
Degred. v. Herresdorf (N. A. m. S. 3.) Leist (N. A. 4.) (E. R. 2.) Gellert. Zum Bach. Hanf
(N. A. 4.) v. Ammon. Correns. Krey. Scheibe. Nicolovius. v. Daniels (N. A. 4.) Delius.
Hellweg. v. Gerolt. (N. A. 4.) v. Fuchsius. v. Gruben. Philippi. Gräff. Hermes. Broicher, Appell.
Räthe. Griem, Reichensprenger. Schmidt. Göbel, Landgerichts-Räthe. 3 Stellen vacant.

Öffentliches Ministerium.

General-Procurator u. Chef: Hr. Berghaus, Geh. Ob.-Just.-Rath (N. A. m. S. 3.) Erster General-
Advocat: Hr. v. Collenbach, Geh. Justiz-Rath (N. A. m. S. 3.) Zweiter desgl. Hr. v. Grootte.
Dritter desgl. Hr. Simons. Hh. Ackermann. v. Proff. Evermann, Staatsprocuratoren.

Secretariat. Ober-Secretär vacant. Secretäre: Hh. v. Dorsten. Wallraf. Schrick. Herrmanns.

Advokat-Anwälte.

Hh. Dr. Bleiffem, Justiz-Rath (N. A. m. S. 3.) de Bruyn. Schöler, Justiz-Rath. Dr. M. De-
wies. Lantz, Justiz-Rath, Müller (N. A. 4.) Klein. Mindesjahn. Lüteler. Best. A. Dewies. Dr.
Holtz, Justiz-Rath. Haas I. Bauerband, Justiz-Rath. Stupp desgl. Hardung. v. Hont-
heim. Borchardt. Maus. Compes.

Advokate.

Hh. Dypenhof. Fay. Wallraf. Correns. Schöttgen. Böcker. Schieffer. Hagen. Seligmann.
Mayer. Grebel. Forst. Wenzel.

Gerichtsvollzieher.

Hh. Erfurth (Auch Audienz-Gerichtsvollzieher beim Handelsgerichte). Hermann. Graf. Singig.

III. Landgerichte.

1. Zu Aachen.

Präsidium.

Landgerichts-Präsident: Hr. Hoffmann (N. A. m. S. 3.) Kammerpräsident: Hh. Geutjans (N. A.
m. S. 3.) Commer (N. A. 4.)

Collegium.

Hh. Guidice, Landgerichts-Rath u. Instructions-Richter zu Malmedy. Belling (N. A. m. S. 3.)
de Nys. Thewalt. Rittmann. Krause. Scherer. Pelzer, Landgerichts-Räthe. Boisser. Vossen.
Püh. Mazerath. Dypenhof, Assessoren.

Öffentliches Ministerium.

Ober-Procurator: Hr. Pacenius (N. A. 4.) Erster Procurator: Hr. Mazerath. Procuratoren:
Hh. v. Fisenne. Schombaum. Friessen (beim Untersuchungsamte zu Malmedy).

Ulrich desgl.
röder.
Cressortirend
of.
ecretär. Thal,
achhalterei.)
ailleur. Nölle,
rio gehörenden
orf.

Ob.-Just.-Rath
(N. A. m. S. 3.)
(N. A. m. S. 3.)
Staats-Raths

Secretariat. Ober-Secretär, Hr. Schlitte, Secretäre, Hh. Thyssen, Hauck, Bucciccio, Busch, Lemasson, beim Untersuchungsamte zu Malmedy, v. Lothum, Parketsecretär.

Advokatsanwälte.

Hh. Boffen, Jungbluth, Justiz-Rath, Dffergelt, v. Oliva, Pelzer Vater, Neuf, Könen, Padermuis, Jörrissen, Deby, Kücken, Quadsfliez, Pelzer Sohn, Dick, Wachendorf, Jungbluth II., Hamm, Rüttgers, Huck, Rumpen.

Friedensgerichte.

Friedensgericht	Friedensrichter.	Gerichtschreiber	Friedensgericht	Friedensrichter.	Gerichtschreiber
Nachen Nr. 1.	Hr. Giesen, Just.-R. (N. N. 4.)	Hr. Blumhoffer	Gemünd	Hr. Linn.	Hr. Wunderlich
Nachen Nr. 2.	" de Syo, Landger.-Assessor.	" Hamm.	Heinsberg	" Scheidweiler.	" Meyer.
Aldenhoven	" Broudlet.	" Rücker.	Jülich	" Martin.	" Schiffer's.
Blankenheim	" Meckel, Just.-R.	" Kammerer.	Malmedy	" Huberti.	" Maassen.
Burtscheid	" Winkens.	" Royé.	Montjoie	" Föllinger, Landg.-Assessor.	" Mindel.
Düren	" Gerling	" Gormanns.	Niedeggen	" Brüninghausen, Just.-Rath.	" Maubach.
Erkelenz	" Pelzer, Just.-R.	" Suppers.	St. Bith	" v. Monschow.	" Rowack.
Eschweiler	" Kranz.	" Franken.	Wegberg	" v. Mülbracht, Just.-R. (N. N. 4.)	" Vengel.
Eupen	" Schmitz.	" Kofferath.			
Geiltenkirchen.	" Kampmann.	" Schwarz.			

Notarien.

Friedensgericht.	Notar.	Friedensgericht	Notar.	Friedensgericht	Notar.
Nachen 1. u. 2.	Hr. Busch.	Niedeggen	Hr. Pidmont zu Bürvenich.	Geiltenkirchen	Hr. Dick.
—	" Daniels.	Burtscheid	" Küffel.	Gemünd	" Bremmer.
—	" Paschal.	—	" Emonts zu Cornelimünster.	Jülich	" Jansenius.
—	" Schümmer.	Düren	" Cortitti.	Malmedy	" Detring.
—	" Weiler.	—	" Linrweiler.	Montjoie	" Pleffer.
—	" Winkens.	—	" Houben.	Gemünd	" Menzen.
— 2.	" Corneli zu Herzogenrath.	—	" Schumacher.	St. Bith	" Charlier zu Schleiden.
Aldenhoven	" J. L. Lütjeler.	—	" Krabe.	Heinsberg	" Delpy.
—	" Delhougue zu Düren.	—	" Thelen.	—	" F. J. Houben zu Wassenberg.
—	" Mazerath zu Erkelenz.	—	" Claissen.	—	" Esfens.
Blankenheim	" Linnich.	Eschweiler	" Gormanns.	—	" Schiffer's.
—	" Cremer.	Eupen	" Boffen.		
—	" Frhr. v. Paland zu Cronenburg.	Geiltenkirchen	" Hemen.		
			" Schüller.		
			" Alf.		

2. Landgericht zu Cleve.

Präsident, Hr. Oppenhoff (N. N. 3. m. S.) Kammer-Präsident, Hr. Hoffmanns.

Collegium.

Hh. Dedekoven, Landger.-Rath. v. Haesten, desgl. Thumb, desgl. Wirs, desgl. Schmitz, desgl. Wilhelm, desgl. Hermes, desgl. Kochs, Assessor. Oppenhoff, desgl. v. Gücking, desgl. Schmitz, desgl.

Ober-Profur Secretari

Hh. König, mann un

Friedensgeric Cleve

Dülken Geldern Goch

Wachendonck

Friedensgeric Cleve

Dülken Geldern

Landgerichts- heim. Fr

Hh. Köchling v. Solem Boner. W

Ober-Profur Hh. v. Secretaria

Hh. Haslachs Schraut. bach. Th

Öffentliches Ministerium.

Ober-Procurator: Hr. Bessel (N. A. 3. m. S.) Procuratoren: H. H. Weber. v. Breuning.

Secretariat. Ober-Secretär: Hr. Cöst. Secretäre: H. H. Wurm. Schmitz.

Advokat-Anwälte.

H. H. König, sen. Colmann. Moras. Speck, Justiz-Rath. Jung, desgl. Weinhausen. Eversmann und König, jun.

Friedensgerichte.

Friedensgericht	Friedensrichter.	Schlichter.	Friedensgericht	Friedensrichter.	Schlichter.
Eleve	Hr. v. Beckingh, Justiz-Rath.	Hr. Simons.	Kempen	Hr. v. Pampus.	Hr. Pasch.
Dülken	" Thomä.	" Hagdorn.	Lobberich	" Stumps, J. R.	" Mühlen.
Geldern	" Jösten.	" Selhorst.	Meurs	" Goffart.	" Schimmel-pfennig.
Goch	" Bahrencamp, Landger.-Assessor.	" Trümmers.	Rheinberg	" Büchler.	" Krabler.
Wachtendonck	" Schüwind (commiss.)	" Degenhardt.	Kanten	" Dauben.	" Schmitz.

Notarien.

Friedensgericht	Notar.	Friedensgericht	Notar.	Friedensgericht	Notar.
Eleve	Hr. Effers.	Goch	Hr. Ingemey.	Goch	Hr. Schüller.
—	" Dr. Thomas.	Kempen	" Heinrichs.	—	" Robbers in Kallar.
Dülken	" Weinhausen.	—	" Hönen.	Wachtendonck	" Kobres zu Strälen.
Geldern	" Holtzoff.	Lobberich	" Blum zu Bryel.	Kanten	" Houben zu Leu-menstertorf.
—	" Herkenrath.	Meurs	" Lepine.	—	—
—	" v. Daniels.	—	" Houban.	—	—
—	" Griesenbeck zu Kavelar.	Rheinberg	" Kenders.	—	—

3. Landgericht zu Coblenz.

Landgerichts-Präsident, Hr. Dr. Wurzer (N. A. m. S. 3.) Kammer-Präsident, H. H. v. Hontheim. Frech.

Collegium.

H. H. Röchling, Landgerichts-Rath u. Instructions-Richter zu Simmern. Buschmann. Dr. Mayer. v. Solemacher. Gremer. v. Druffel. Meurers. Budnem, Landgerichts-Rathe. Martinengo. Boner. Martins. Eglinger. Bohl. v. Themus. Reichensprenger II., Assessoren.

Öffentliches Ministerium.

Ober-Procurator, Hr. v. Dfers (N. A. 4.). Erster Procurator, Hr. Anschütz. Procuratoren, H. H. v. Kunkel. Weber. Schild (beim Instructions-Amte Simmern).

Secretariat. Ober-Secretär, Hr. Kreber, Justiz-Rath (N. A. 4.). Secretäre, H. H. Gröninger. Müller. Meyer. Baumeister (beim Instructions-Amte Simmern). Hilgert.

Advokat-Anwälte.

H. H. Haslacher. Bachoven v. Echt. Jar. Zeig, Justiz-Rath. Longard I. desgl. (N. A. 4.) Schraut. Huyn. Adams, Justiz-Rath. Werner desgl. Fuchs. Follmer. Breil. Fölix. Cadembach. Thesmar. Longard II. Siegl. Christ, Fiskal-Anwalt. Grebel, Advokat.

Bucciocco, Busch

H. Könen, Paderf, Jungbluth II.

r. Gerichtschreiber

Hr. Wunderlich

" Meyer.

" Schiffer.

" Maassen.

" Mindel.

" Maubach.

" Nowak.

" Vengel.

4.)

Notar.

Hr. Dick.

" Bremmer.

" Jansenius.

" Detring.

" Pleffier.

" Mengen.

" Charlier zu Schleiden.

" Delpy.

" F. J. Houben zu Wassenberg.

" Eskens.

" Schiffers.

desgl. Schmitz

v. Götting, desgl.

desgl.

Friedensgerichte.

Friedensgericht	Friedensrichter.	Gerichtschreiber	Friedensgericht	Friedensrichter.	Gerichtschreiber
Adenau	Hr. Bogt	Hr. v. Kranz	Metternich in	Hr. Kopp	H. Lappermann
Ahrweiler	" Heyd	" Blum.	Coblenz	" Nachtsheim	" Siepmann.
Andernach	" Zinken	" Müller.	Münstermaifeld	" Steffgen	" Staudt.
Bacharach	" Eilender	" Jungbluth.	Simmern	" Altstädten	" Fehrs.
Boppard	" Schüller, Just.	" Ohlig.	Sinzig	" Kampers	" Wittus.
	Nath		Sobernheim	" Grebel	" Gelhausen.
Castellain	" v. Lassaulx	" Pieck.	St. Goar	" Stromberg	" Fudres.
Coblenz	" Hammer	" Gevenich.	Trarbach	" Garz, Landger.	" Mons.
Cochem	" Escher, Landger.	" Veling.		Assessor	
Kirchberg	" Assessor	" Reifferscheid	Treis	" Jösting	" Wälfing.
Kirn	" Diefenbach	" Leven.	Zell	" Schum, Justiz	" Müller.
Kreuznach	" Franz, Just. Rath.	" Meyer.		Nath	
Lutzerath	" Gaiffer	" Maas.	Wilzenburg		
Mayen	" Bölling auf längere Zeit beurlaubt, vertreten d. Hr. Adams, Landger. Refer.	" Engels.	Gräfl. Haasfeldsches	" Sames	" Holstein.

Notarien.

Friedensgericht	Notar.	Friedensgericht	Notar.	Friedensgericht	Notar.
Adenau	Hr. Dueckenberg.	Cochem	Hr. Diederhoven in	Simmern	Hr. Thüring.
Ahrweiler	" Reiffenheim.	Kirchberg	Kaisersesch.	Sinzig	" Reichart.
Andernach	" Kircher, J. Rath.	Kirn	" Aubertin.	Sobernheim	" Dueckenberg
Bacharach	" Wachter.	Kreuznach	" Peters.		" Remagen.
Boppard	" Diel.		" Krust.		" Herf.
Castellain	" Holthof.	Lutzerath	" Born.	St. Goar.	" Scheuer.
Coblenz	" Holtz.	Mayen	" Burgen.	Stromberg	" Aldenhoven.
	" Kemmen.	Metternich	" Blum		" Limmemann.
	" Grebel.	Münstermaifeld	" Schäfer.	Trarbach	" Thuenen.
	" Simon.		" Deuster zu	Treis	" Burger.
	" Laymann.		Coblenz.	Zell	" Reif.
	" Günther.		" Kugelgen.		" Gronen.
Cochem	" Heusner.		" Münch in Pold		
	" Günther.		Just. Rath.		

4. Landgericht zu Cöln.

Präsidium.

Landgerichts-Präsident, Hr. Heinsmann, Geh. Justiz-Rath (N. A. m. S. 3.) Kammer-Präsidenten
 H. Gymnich (N. A. 4.) Dr. Schauberg.

Collegium.

H. Haas, Baumeister, von dem Kneesebeck, Kehrman, Pelmann, Schwichten, Ludowigs, Landgerichts-Räthe, Lamberts desgl. u. Instructions-Richter zu Bonn. Ritter, Haigh, Klamm, v. Wylus, Quodt, Assessoren.

Ober-Procurator v. Köste
 Secretar Krauß
 H. Sitt
 Kyll, I
 mer.
 Friedensgerichte
 Bensberg
 Bergheim
 Bonn 1.
 — 2.
 Cöln 1.
 — 2.
 — 3.
 — 4.
 Eitorf
 Gummersbach
 Hennef
 Homburg
 Kerpen
 Friedensgerichte
 Bensberg
 Bergheim
 Bonn
 Cöln

Deffentliches Ministerium.

Ober-Procurator, Hr. Grundschöttel. Erster Procurator, Eversmann. Procuratoren, H. Köster. v. Kösteritz. Müller. John. Maus beim Untersuchungs-Amte zu Bonn.
 Secretariat. Ober-Secretär, Hr. Euler. Secretäre, H. Thum. Rockel. v. Calenberg. Krauß beim Untersuchungs-Amte zu Bonn. Becker.

Advocatenanwälte.

H. Sitt (N. A. 4.) Kessel. Eiser. Schneider. Flamm. Rückel I. Bernards. Conzen. Füssen. Kyll, Justiz-Rath. Gerkrath. Grunen. Haaf II. Gabt. Esser I., Justiz-Rath. Rückel II. Esser II., Justiz-Rath. Zimmermann. Thiel. Birkhausen. Court. Keller. Schürmann. Blömer. Rheinwein. Eisender. Steinberger.

Friedensgerichte.

Friedensgericht	Friedensrichter.	Gerichtschreiber	Friedensgericht	Friedensrichter.	Gerichtschreiber
Bensberg	Hr. Fahns	Hr. Blumhoffer	Königswinter	Hr. Ingenohl	Hr. Flatters.
Bergheim	" Sitt	" Uhles.	Rechenich	" Huisgen	" Stadler.
Bonn 1.	" Diesterweg	" Genick.	Kindlar	" Göbbels	" Dethier.
— 2.	" Wolters, Just. R.	" Dverbach.	Mülheim a. Rh.	" Bließen	" Bergner.
Cöln 1.	" Breuer	" Schreiner.	Rheinbach	" Deuster, Just. R.	" Brabender.
— 2.	" Schirmer desgl.	" Plintner (N. A. 4.)	Siegburg	" Heister (N. A. m. S. 3.)	" Wolters.
— 3.	" v. Weise	" Becker.	Waldbrohl	" Schöler, Just. R.	" Rittmann.
— 4.	" Schwab	" Herzog.	Wipperfürth	" Doinet (N. A. 4.)	" Stadel.
Eitorf	" Mauermann	" Kneip.	Zülpich	" Hecker, Landgr.	" Lievenbrück.
Summersbach	" Vollmann	" Bestgen.		" Assessor	
Hennef	" Dernen	" Meuser.			
Homburg	" Schnabel	" Schöler.			
Kerpen	" Daniels, Landgr.	" Krahe.			
	richts-Assessor				

Notarien.

Friedensgericht	Notar.	Friedensgericht	Notar.	Friedensgericht	Notar.
Bensberg	Hr. Hanf.	Cöln	Hr. Schenk, Just. R.	Königswinter	Hr. Maubach.
—	" Hilt.	—	" Stoppenbach.	Rechenich	" Lievenbrück.
Bergheim	" Frenß.	—	" Zur Hoven.	—	" Bendermacher.
—	" Trimborn.	—	" Degref.	Kindlar	" Conzen.
Bonn	" Eisender.	—	" Winckel i. Deut.	—	" Zimmermann.
—	" Kamp.	—	" Reiffenheim	Mülheim a. Rh.	" Kus, Just. R.
—	" Rennef.	—	in Brühl.	Rheinbach	" Stündek.
Cöln	" Wiersberg.	—	" Zell.	—	" Birkhäuser zu
—	" Dabyen.	Eitorf	" Reichertz.	Siegburg	Suchenheim.
—	" Fier.	Euskirchen	" Zimmermann.	—	" Wurzer.
—	" v. Gall.	—	" Harperath.	—	" Halm.
—	" Hahn.	Summersbach	" Neusch.	Waldbrohl	" Bieger.
—	" Breuer z. Brühl	—	" Creutz in	Wipperfürth	" Lenz.
—	" Johantgen.	—	" Mänderath.	Zülpich	" Meisen.
—	" Meiners.	Hennef	" Kettner.	—	" Krüpper.
—	" Müller.	Kerpen	" Schiffers.	—	" Maus zu
—	" Koffers.	—			Euskirchen.

r. Gerichtschreiber
 H. Lappermann
 " Siepmann.
 " Standt.
 " Fehrs.
 " Wittus.
 " Gelhausen.
 " Fudres.
 " Mons.
 " Wülfig.
 " Müller.
 " Hofstein.
 Notar.
 Hr. Thüring.
 " Reicharb.
 " Queckenberg
 " Remagen.
 " Herf.
 " Schener.
 " Aldenhoven.
 " Limmemann.
 " Thüvenit.
 " Burger.
 " Reif.
 " Gronen.
 immer-Präsidenten
 Ludowigs, Land
 Haugh. Flamm

5. Landgericht zu Düsseldorf.

P r ä s i d i u m.

Landgerichts-Präsident, Hr. v. Voss (R. A. m. S. 3.) Kammer-Präsidenten, H. Schram (R. A. 4.)
Scriba. Funke.

C o l l e g i u m.

H. v. Borringen, Landgerichts- u. Geh. Justiz-Rath. Trittermann, Appellations-, Landgerichts-
u. Geh. Justiz-Rath. Machenschein. v. Hagens. v. Roon. v. Hechtris. Beckers. Wolling-
Landgerichts-Räthe. v. Ammon. v. Schmitz. Merrem. Arnolds. Schmitz, Assessoren.

D e f f e n t l i c h e s M i n i s t e r i u m.

Ober-Prokurator, Hr. Schnaase (R. A. 4.) Erster Prokurator, Hr. Lippe. Prokuratoren, H.
Kühswetter. v. Ammon. Perrot.
Secretariat. Ober-Secretär, Hr. Hoffmann. Secretäre, H. Nyssen. von Dorsten. Brewet.
Parquet-Secretär, Hr. Gondon.

A d v o c a t = A n w ä l t e.

H. Molitor, Justiz-Rath. Weiler I. Bitter. Bracht. Jungbluth. Courth. Cremer. Evelt. Kem-
merich, Justiz-Räthe. Lob. Nolden. Friederich, Justiz-Rath. Weiler II. Kramer. Weiden-
mann. Rings. Hardung. Windscheid.

F r i e d e n s g e r i c h t e.

Friedensgericht	Friedensrichter.	Gerichtschreiber	Friedensgericht	Friedensrichter.	Gerichtschreiber
Ersfeld	Hr. Kiefer, Langr. Assessor	Hr. Fabers.	Juchen	Hr. Gymnich	Hr. Kranz.
Dormagen	" Paschen desgl.	" Magnino.	Neuß	" Beckers, Jst. = R.	" Bewer.
Düsseldorf	" Martin	" v. Bewer.	Ddentkirchen	" Kratz, Landger.	" Möllenbeck.
Gerresheim	" Neumann	" Jung.	Dpladen	" Assessor	" Cremer.
Glabdach	" Kösten, Just. = R.	" Hermanus.	Ratingen	" Degrec	" Wrede.
Grevenbroich	" Broich	" Wilms.	Uerdingen	" Brewet	" Bartholomai
				" Nücker	

N o t a r i e n.

Friedensgericht	N o t a r.	Friedensgericht	N o t a r.	Friedensgericht	N o t a r.
Ersfeld	Hr. Courth.	Gerresheim	Hr. Cardaun.	Ddentkirchen	Hr. Heinrichs, Jst.
—	" Kappard.	Glabdach	" Roosen.	—	Rath in Dahlen.
—	" Etruff.	—	" Pauls.	—	" v. Franz in
—	" Schums.	—	" Rieth.	Dpladen	Rheidt.
—	" Stockhausen.	—	" Meyer in	—	" Dencks, Jst. = R.
Dormagen	" Husgen.	Grevenbroich	" Vicken.	Ratingen	" Vogt.
Düsseldorf	" Coninx.	—	" Havers.	—	" Hammen.
—	" Müller.	Juchen	" Hermens in	Uerdingen	" Keymann in
—	" Lufeler.	Neuß	Wevelinghoven.	—	Kaiserswerth.
—	" Euler.	—	" v. Monschow.		" Sels in
—	" Otto.	—	" Ehrweiler.		Flörken.
—	" Hagdorn.	—	" Gräff.		
			" Steingießer.		

6. Landgericht zu Elberfeld.

P r ä s i d i u m.

Landgerichts-Präsident, Hr. Hoffmann (R. A. 4.). Kammer-Präsident, Hr. Funke.

H. v. Be
und Inf
Ober-Profu
Secretari
H. Dieder
v. Hurt
Friedensger
Barmen
Elberfeld
Kenney
Wettmann
Friedensger
Barmen
—
Elberfeld
—
—
Kenney
—
Landgerichte
H. Weiss
Collig,
Ober-Profu
Secretar
H. Lautz.
Friedensger
Baumholbe
Grumbach

* C o l l e g i u m *

H. v. Bertrab. Clostermann. v. Marees. Meyberg, Landgerichts-Räthe. Meurer, Assessor und Instructionsrichter II. Stein, Assessor.

D e f f e n t l i c h e s M i n i s t e r i u m .

Ober-Procurator, Hr. Wingender. Erster Procurator, Hr. Perrot. Procurator, Hr. Hecker. Secretariat. Ober-Secretär, Hr. Custodis. Secretäre, H. Abriou. Köhler und Feld, letzterer vom Parquet.

A d v o k a t = A n w ä l t e .

H. Diederichs, Just.-Rath. Schmitz. Servas, Just.-Rath. Herninghausen. Neuvogen. Deycks. v. Hurten. Hopmann. Lingmann, Advokat. Dr. Höchster. Riotte.

F r i e d e n s g e r i c h t e .

Friedensgericht	Friedensrichter	Schlichtschreiber	Friedensgericht	Friedensrichter	Schlichtschreiber
Barmen	Hr. Lauer, J. R.	Hr. Weumann (N. A. 4.)	Ronsdorf	Hr. Thour.	Hr. Mosblech.
Elberfeld	" Brüning.	" Meyer.	Solingen	" Hardung.	" Schmitz.
Kennep	" Wechterich.	" Köhnen.	Wermelskir-	" Stommel.	" Rüks.
Mettmann	" Scholl.	" Strindeck.	chen	" Rubens.	" Josten.

N o t a r i e n .

Friedensgericht	Notar.	Friedensgericht	Notar.	Friedensgericht	Notar.
Barmen	Hr. Ahlhaus.	Mettmann	Hr. Birnbach.	Solingen	Hr. Raffelsieper,
"	" Brüninghausen	"	" Classen.	"	Just.-Rath.
"	" Custodis.	Ronsdorf	" Gerrard.	"	" Custodis.
Elberfeld	" Hopmann.	"	" Rieger in Rem-	Wermelskir-	" Landwehr,
"	" Reichertz.	"	scheid.	chen	" Schmödler in
"	" Wülfing.	"	" Bunge in Lü-	"	Langenberg.
"	" Schüller.	"	tringhausen.	"	" Bresgen.
Kennep	" Raffelsieper.	Solingen	" Raffelsieper.	Wermelskirchen	" Wolf.
"	eine Stelle vacat.	"	" Stockhausen.	"	" Heimann.
"	"	"	"	Hückeswagen	" Eglinger.

7. Landgericht zu Saarbrücken.

Landgerichts-Präsident, Hr. Bessel (N. A. 4.) Kammer-Präsident, Hr. Köchling (N. A. 4.)

C o l l e g i u m .

H. Weisgerber. Rambs. Hösternmann, Landgerichts-Räthe. v. Handel. Petersholz. Scriba. Collig, Assessoren.

D e f f e n t l i c h e s M i n i s t e r i u m .

Ober-Procurator, Hr. Leue. Procuratoren, H. v. Ammon. Buß. Secretariat. Ober-Secretär, Hr. Thierry. Secretäre, H. Bingen. Tosetti. Diesing, für das Parquet.

A d v o k a t = A n w ä l t e .

H. Laug. Winsweiler. Tosetti. Diezsch. Bonnet. Bochholz. Riotte.

F r i e d e n s g e r i c h t e .

Friedensgericht	Friedensrichter	Schlichtschreiber	Friedensgericht	Friedensrichter	Schlichtschreiber
Baumholder	Hr. Staudt.	Hr. Riegel.	St. Johann	Hr. Röggerath, Jst.-	Hr. Pfeilstucker.
Grumbach	" Pelzer.	" Eichberg.	Saarbrücken	Rath.	"

Schram (N. A. 4.)
Landgerichts-
Assessoren.
Profuratoren, H.
Dorsten. Brewen.
r. Evelt. Kem-
ramer. Weiden-
r. Gerichtschreiber
Hr. Franz.
" Bewer.
" Möllenbeck.
" Cremer.
" Brede.
" Bartholomäi
N o t a r .
Hr. Heinrichs, J.
Rath in Dahlen.
" v. Franz in
Rheidt.
" Deycks, Jst. R.
" Bogt.
" Hannen.
" Meymann in
Kaiserswerth.
" Sels in
Flörken.

Friedensgericht	Friedensrichter.	Gerichtschreiber	Friedensgericht	Friedensrichter.	Gerichtschreiber
Lehbach	Hr. Bäck.	Hr. Diekel.	Tholey	Hr. Gebhard.	Hr. Schwind.
Dttweiler	„ Schram.	„ Molitor.	Wallerfangen	„ Fischbach.	„ Hochmuth.
Saarlouis	„ Kautz, J. = N.	„ Steimer.	St. Wendel	„ Knauer.	„ Bicking.

Notar i e n.

Friedensgericht	Notar.	Friedensgericht	Notar.	Friedensgericht	Notar.
Baumholder	Hr. Hilgers.	Dttweiler	Hr. Kautz, Just. = N.	Tholey	Hr. Bockholz.
Grumbach	„ Schaun.	—	„ Artois.	Wallerfangen	„ Retienne.
Lehbach	„ Artois.	Saarlouis.	„ L. H. Motte.	—	„ Schilly.
—	„ Baur in Saarlouis.	—	„ Marschand.	St. Wendel	„ Hen.
—	„ wellingen.	—	„ Heusner.	—	„ Ackermann.

8. Landgericht zu Trier.

Landgerichts-Präsident, Hr. Rive, Geh. Just. = Rath (N. A. 3. m. S.) Kammer-Präsidenten, H. H. Zeininger (N. A. 4.) Fastnagel.

Collegium.

H. H. Hiesgen. Lehmann. Dr. Göbel. Schaaf. Hack. Graf. Birnfeld (N. A. 4.) Weygold (N. A. 4.), Landgerichts-Räthe. Schlink, Just. = Rath (N. A. 4.) Mathieu. Lanisch, Assessor und Instruktions-Richter I. Stürz. Salm, desgl. u. Instruktions-Richter II. Beckbecker. Müller. Kiesgen. v. Meusebach. Otto, Assessoren.

Öffentliches Ministerium.

Ober-Procurator, Hr. Deuster. Erster Procurator, Hr. Zweifel. Procuratoren, H. H. A. v. Seckendorf (St. J.) Dr. Heimsoth.

Secretariat. Ober-Secretär, Hr. Sittel, Just. = Rath (N. A. 4.) Secretäre, H. H. Neurenther. Regnery. Hochmuth. Dahn. Schmitter.

A d v o k a t - A n w ä l t e.

H. H. Rupp. Kalbach. Laiz. Marschand, Just. = Rath. Friederici, desgl. Dr. Brinius. Sauer. Mitweg. Zeugius. Feller. Volk. Regnier. Gramer.

Friedensgerichte.

Friedensgericht	Friedensrichter.	Gerichtschreiber	Friedensgericht	Friedensrichter.	Gerichtschreiber
Bernkastel	Hr. Voll.	Hr. Schwarz.	Prüm	Hr. Baumann,	Hr. Wenzel.
Bitburg	„ Wurzer.	„ Morret.	—	Landg. = Assessor.	—
Dann	„ Rive.	„ Gandner.	Rhaunen	„ Kauf.	„ Claus.
Dubeldorf	„ Nelles.	„ Hack.	Saarburg	„ Jung.	„ Hochmuth.
Hermeskeil	„ Hünten.	„ Otten.	Schweich	„ Brem.	„ Lomhausen.
Hillesheim	„ Platzbecker.	„ Esch.	Trier Stadtkr.	„ Gerlach, J. = N.	„ Singig.
Manderscheid	„ Schmitz, J. = N.	„ Courte.	Trier Landkreis	„ Düring, desgl.	„ Zimmer.
Merzig	„ Mayer.	„ Müller.	Wadern	„ Schmitz, Landg. =	„ Fromm.
Neuerburg	„ Bacciono.	„ Dethier.	—	Assessor.	—
Neumagen	„ Neumann.	„ Junck.	Warweiler	„ Stein.	„ Weinreis.
Perl	„ Linz.	„ Gradwohl.	Wittlich	„ Amlinger.	„ Melchior.

Notar i e n.

Friedensgericht	Notar.	Friedensgericht	Notar.	Friedensgericht	Notar.
Bernkastel	Hr. Hauser.	Bitburg	Hr. Nels.	Dann	Hr. Grethen.
—	„ Douffer in Mülheim a. M.	—	„ Kirsch.	Dubeldorf	„ München, Just. = Rath.

Friedensgericht
Dubeldorf

Hermeskeil
Hillesheim

Manderscheid
Merzig

Friedensgericht
Nachen 1.

Nachen 2.
Burtscheid

Eschweiler
Heilendkirch
Heinsberg

Erkelenz
Wegberg

Jülich

Eleve

Goch

Geldern

Wachtendonk

Rheinberg

Boppard
St. Goar

r. Gerichtschreiber	Friedensgericht	Notar.	Friedensgericht	Notar.	Friedensgericht	Notar.
Hr. Schwind.	Dubeldorf	Hr. Wammer in Speicher.	Neuerburg	Hr. Schaller.	Trier I. II.	Hr. Bochholz.
" Hochmuth.	—	" Simon in Kyllburg.	Neumagen	" Hubert.	—	" Hochmuth.
" Bicking.	—	" Straßer.	Perl	" Mellinger.	—	" Simon.
Notar.	Hermeskeil	" Ganfer in Feusdorf.	Prüm	" Heusner.	—	" Funf.
Hr. Bochholz.	Hillesheim	" Feusdorf.	Rhaunen	" Scheulen.	—	" Böwenich.
" Retienne.	Manderscheid	" Pütz.	Saarburg	" Schmitz.	Wadern	" Zell.
" Schilly.	Merzig	" Artois.	Schweich	" München.	Warweiler	" Remy.
" Hen.	—	" Stöck.	—	" Schöne.	Wittlich	" Jerusalem.
" Ackermann.	—	—	—	" Zeiningen.	—	" Hensch.
—	—	—	—	" Runten.	—	" Steffes.

Ergänzungsrichter sämtlicher Friedensgerichte.

1. Im Landgerichts-Bezirk Aachen.

Friedensgericht	Ergänzungsrichter.	W o h n o r t.	Friedensgericht	Ergänzungsrichter.	W o h n o r t.
Aachen 1.	Hr. Zimmermann	Aachen.	Aldenhoven	Hr. Hummelsheim	Pützdorf.
Aachen 2.	" Ahn	—	—	" Jven	Linnich.
Burtscheid	" Müller	—	Düren	" Birnich	Düren.
Schweizer	" Pastor	Burtscheid.	Niedeggen	" Reiffen	Berg.
Seilenkirchen	" Kuck	Brand.	Montjoie	" Schlösser	Montjoie.
Heinsberg	" Neuleaur	Schweizer.	Eupen	" Mäller	—
—	" Ruß	Seilenkirchen.	Malmedy	vacat	—
—	" Schleicher	Heinsberg.	—	Hr. Renette	Malmedy.
—	" Boget	—	St. Bith	" Lang	—
—	" Schwarz	Erkelenz.	—	" Hechnig	St. Bith.
—	" Josten	Wegberg.	Gemünd	" Pang	—
—	" Lenders	Dillborn.	Blankenheim	" Schiffer	Gemünd.
—	" Steffens	Jülich.	—	" Hürth	Blankenheim.
—	" Königs	—	—	" Jacobi	—

2. Im Landgerichts-Bezirk Cleve.

Friedensgericht	Ergänzungsrichter.	W o h n o r t.	Friedensgericht	Ergänzungsrichter.	W o h n o r t.
Cleve	Hr. Jansen	Cleve.	Kanten	Hr. Ueberhorst	Kanten.
Goch	" Paß	—	—	" de Bryn	—
—	" van den Bosch,	Goch.	Meurs	" vom Rath	Kauerforst bei Meurs.
—	Joseph	—	—	" Fabricius	Meurs.
—	" van den Bosch,	—	Kempen	" Tenhoff	Kempen.
—	B. A. A.	—	—	" Bachem	—
Geldern	" Rasoiar	Geldern.	Löbberich	" Hönen	Grefrath.
—	" Esseling	—	—	vacat.	—
Wachtendonk	" Königs	Wantum.	Dülken	" Deussen	Süchteln.
—	" Huyskens	Wachtendonk.	—	" Schündeler	Dülken.
Rheinberg	" Schaltenbrand	Rheinberg.	—	—	—
—	" Bartols	—	—	—	—

3. Im Landgerichts-Bezirk Coblenz.

Friedensgericht	Ergänzungsrichter.	W o h n o r t.	Friedensgericht	Ergänzungsrichter.	W o h n o r t.
Boppard	Hr. Kalt	Boppard.	Bacharach	Hr. Lint	Bacharach.
St. Goar	" Weber	St. Goar.	—	" Herter	—
—	" Napp	—	Stromberg	" Ruppert	Stromberg.

r. Gerichtschreiber
Hr. Wenzel.
" Claus.
" Hochmuth.
" Lomhausen.
" Sinzig.
" Zimmer.
" Fromm.
" Weinreis.
" Melchior.
Notar.
Hr. Grethen.
" München, Just.
Rath.

Präsidenten, H.
A. 4.) Weygold
Lanisch, Assessor
eckbecker. Müller.
en, H. A. v.
H. Neureuther.
Brixius. Sauer.

Friedensgericht	Ergänzungsrichter.	W o h n o r t.	Friedensgericht	Ergänzungsrichter.	W o h n o r t.
Stromberg	Hr. Hofaus jun.	Stromberg.	Sinzig	Hr. Naucamp	Nemagen.
Creuznach	„ Weinkauf	Creuznach.	—	„ Matoni	Niederbreisig.
Sobernheim	„ Adam	Sobernheim.	Andernach	„ Kullig	Andernach.
—	„ Leiden	—	—	„ Klee	—
Kirn	„ Schmidt	Kirn.	Wildenburg	f. Staudesherrliche	—
Münstermaifeld	„ Krechel	Münstermaifeld	Schönstein	Gerichte.	—
—	„ Zunderer	Kleeburg.	Coblenz	Hr. v. Vacano	Coblenz.
Treis	„ Moriz	Treis.	—	„ Koch	—
—	„ Erpdingen	Carden.	Metternich	„ v. Heddersdorf	Winningen.
Cochem	„ Bauer	Cochem.	—	„ Lucas	Coblenz.
—	„ Koch	—	Castellann	„ Steinhauer	Castellann.
Lutzerath	„ Franzen	Uelmer.	—	„ Schmidt	—
Mayen	„ Martin	Mayen.	Simmern	„ Bach	Simmern.
—	„ van Haut	—	—	„ Mallmann	—
Idenau	„ Becker	Birneburg.	Kirchberg	„ Fuchs	Kirchberg.
—	„ Goll	Idenau.	—	„ Bririus	—
Ahrweiler	„ Borgstter	Ahrweiler.	Trarbach	„ Böcking	Trarbach.
—	„ Lills	—	—	„ Schulz	Enkirch.
—	—	—	Zell	„ Höpp	Zell.

4. Im Landgerichts-Bezirk Cöln.

Cöln 1.	Hr. Astrypp	Cöln.	Mülheim	Hr. Bieger	Mülheim.
—	„ v. Siegenhoven	—	—	„ Nobberg	—
— 2.	vacat.	—	Bensberg	„ Gesseler	Bensberg.
— 3.	Hr. Kolshoven	Meschenich.	Kindlar	„ Kessler	Hartegasse.
—	„ Huberti	Efferen.	Wipperfürth	„ Brunsbach jun.	Wipperfürth.
— 4.	vacat.	—	—	„ Drecker	—
Bonn 1.	Hr. Wulf	Poppelsdorf.	Gummersbach	„ Viebahn	Gummersbach
— 2.	„ Moll	Mesdorf.	—	„ Middelhof	—
—	„ Oster	—	Homburg	„ Neusch	Hochstraßen.
Rheinbach	„ Simon	Rheinbach.	—	„ Söft	Rümbrecht.
—	„ Bresgen	Münstereifel.	Waldbrol	„ Schmitthals	Waldbrol.
Zülpich	„ Bachendorf	Zülpich.	—	„ Steiniger	—
—	„ Grouven	Euskirchen.	Eitorf	„ Komp	Eitorf.
Lechenich	„ Verlatti	Lechenich.	Hennes	„ Grevé	Ziffendorf.
—	„ Winterschladen	—	—	„ Lauterbach	Geistingen.
Kerpen	„ Boiß	Liblar.	Siegburg	„ vom Hofe	Siegburg.
Bergheim	„ Bodewig	Kerpen.	Königswinter	„ Stang	Königswinter.
—	„ Lothmann	Bergheim.	—	„ v. Nir	Niederdollens-
—	—	Tanweiler.	—	—	dorf.

5. Im Landgerichts-Bezirk Düsseldorf.

Düsseldorf	vacat.	—	Grevenbroich	Hr. Correns	Grevenbroich.
Erefeld	Hr. Schumacher	Erefeld.	Jüchen	vacat.	—
—	„ Dahmen	Rheinfeld.	Odenkirchen	„ Götters	Odenkirchen.
Dormagen	„ Caris	Dormagen.	—	„ Grippeloven	Dahlen.
Gerresheim	„ Körfggen	Gerresheim.	Dpladen	„ Speck	Leichlingen.
—	„ Löven	Benrath.	—	„ Müller	Zmbach.

Wohnort.	Friedensgericht	Ergänzungsrichter.	Wohnort.	Friedensgericht	Ergänzungsrichter.	Wohnort.
Remagen.	Neuß	Hr. Förck	Neuß.	Natingen	Hr. Degreck	Natingen.
Niederbreisig.	Glabach	" Bölling	Glabach.	"	" Braun	"
Andernach.	"	" Diergardt	Biersen.	Uerdingen	" Herberz	Uerdingen.
6. Im Landgerichts-Bezirk Elberfeld.						
Elberfeld	Hr. Hecken	Elberfeld	Kennep	Hr. Engels	Kennep.	
Coblenz.	" Maurenbrecher	"	Bermelskirchen	" Somborn	Bermelskirchen.	
Barmen	" Jung	Barmen	Solingen	" Groh	Solingen.	
Winnigen.	" Nickel	"	"	" v. Keller	"	
Coblenz.	" Schüller	Ronsdorf	Metmann	" Neunert	Metmann.	
Castellau.	" Heuser	"	Belbert	" Boswinkel	Belbert.	
Kennep	" Kirchberg	Kennep	"	" Reichmann	"	
7. Im Landgerichts-Bezirk Saarbrücken.						
Et Joh. Saarbrücken	Hr. Gottlieb	Saarbrücken.	Dttweiler	Hr. Simon	Dttweiler.	
"	"	"	Tholey	" Bauer	Tholey.	
Trarbach.	" Frau	"	"	" Scheid	"	
Enkirch.	" Jann	Saarlouis.	Et. Wendel	" Mall	St. Wendel.	
Zell.	" Schneider	"	"	" Weisgerber	"	
"	" Willeroy	Wallerfangen.	Baumholder	" Reis	Baumholder.	
Mülheim.	" Riehm	Lehbach.	"	" Thomas	"	
"	" Siegeler	Saarwellingen.	Grumbach	" Müller	Grumbach.	
Bensberg.	" Leydorf	Dttweiler.	"	" Krieger	"	
Hartegasse.						
Wipperfurth.						
Gummersbach						
Hochstraßen.						
Rümbrecht.						
Waldbrohl.						
Etorf.						
Ziffendorf.						
Geistingen.						
Siegburg.						
Königswinter.						
Niederdollendorf.						
Grevenbroich.						
Odenkirchen.						
Dahlen.						
Leichlingen.						
Zmbach.						
8. Im Landgerichts-Bezirk Trier.						
Dann	Hr. Hölzer, J. A.	Dann	Rharmen-Morbach	Hr. Flesch	Morbach.	
Hillesheim	" Becker, Jof.	"	bach	" Kohl	Thron.	
Prüm	" Eschlar, Mat.	Hillesheim.	Neumagen	" Schlöder	Neumagen.	
Warweiler	" Faarsen, C. P.	"	"	" Wellenstein	Trier.	
Bitburg	" Koch-Limburg	Prüm.	Trier 1.	" Müller	"	
Dubeldorf.	" Alf, Franz	"	"	" Grach	"	
Neuerburg	" Erasmi	Warweiler.	Trier 2.	" Kayser	Hermeskeil.	
Manderscheid	" Dujon	"	"	" Epp	Züsch.	
Wittlich	" Will	Bitburg.	Hermeskeil	" Pasterts	Schweich.	
Bernkastel	" Heynen	Holzthum.	"	" Hermesdorf	"	
"	" Manderfeld	Kyllburg.	Schweich	" Becker	Saarburg.	
"	" Cervatius	Dubeldorf.	"	" Hower	"	
"	" Roderich	Neuerburg.	Saarburg	" Neben	Thorn.	
"	" Volonie	Manderscheid.	Perl	" Demouffiel	Ober-Perl.	
"	" Demerath	"	"	" Hammes	Merzig.	
"	" Schömann	Wittlich.	Merzig	" Bernaro	"	
"	" Putter	"	"	" Biffers	Wadern.	
"	" Schwab	Bernkastel.	Wadern	" Klauß	"	
"	" Schmittgen	"	"	" Falck	"	
"	" Görz	Rhannen.	"	"	"	

Gerichtsvollzieher bei den Land- und Friedensgerichten.

1. Landgerichts-Bezirk Aachen.

N a m e.	W o h n o r t.	N a m e.	W o h n o r t.	N a m e.	W o h n o r t.
Hr. Heumann	Aachen.	Hr. Benedit	Heinsberg.	Hr. Aschenbroich	Niedeggen.
„ Neuhaus	—	„ Heymann	—	„ May	Montjoie.
„ v. Lövenich	—	„ Hucksbroich	Erfelez.	„ Westermann	Eupen.
„ Bolz	—	„ Janzen	—	„ Kirsch	—
„ Franz	—	„ Rosbab	Wegberg.	„ Krings	Malmédy.
„ Göbel	—	„ Mesmacher	Jülich.	„ Gilfen	St. Vith.
„ Schlömer	—	„ Duffhaus	—	„ Schmitz	—
„ Kloubert	—	„ Faure	Aldenhoven.	„ Eisenhuth	Gemünd.
„ Am	Burtscheid.	„ Knasten	Limich.	„ Münch	—
„ Püllen	Eschweiler.	„ Heckmanns	Düren.	„ Winterscheid	Schleiden.
„ Mörs	Seifenkirchen.	„ Blumhoffer	—	„ Warler	Blaunheim
„ Pütz	—	„ Sauer	—	„ Neckum	—

2. Landgerichts-Bezirk Cleve.

N a m e.	W o h n o r t.	N a m e.	W o h n o r t.	N a m e.	W o h n o r t.
Hr. Hannes	Cleve.	Hr. Wiselink	Geibern.	Hr. Bonn	Meurs.
„ Huls	—	„ Stammel	Wachtendonk.	„ Krahe	Kempen.
„ Schweinheim	—	„ Becker	Rheinberg.	„ Kruse	Lobberich.
„ Amberger	Goch.	„ Schütz	Kanten.	„ Heis	Dülken.
„ Schiester	Geibern.	„ Drümmer	—		

3. Im Landgerichts-Bezirk Coblenz.

N a m e.	W o h n o r t.	N a m e.	W o h n o r t.	N a m e.	W o h n o r t.
Hr. Hilgert	Coblenz.	Hr. Weygold	Kreuznach.	Hr. Jülich	Ahrweiler
„ Zimmermann	—	„ Zeuzem	—	„ Held	Sinzig.
„ Wirz	—	„ Fligel	Sobernheim.	„ Becker	—
„ Wiersch	—	„ Goldner	—	„ Schmidt	Andernach.
„ Bold	—	„ Kleinschmidt	Kirn.	„ Curtius	—
„ Heß	—	„ Sauborn	Münstermaifeld	„ Heinze	Castellum.
„ Kurz	—	„ Burger	—	„ Schmidt	Simmern.
„ Dewin	—	„ Steinthal	Treis.	„ Brandt	—
„ Wenger	Boppard.	„ Hartrath	Cochem.	„ Kruse	—
„ Fink	—	„ Peruche	—	„ Ries	Kirchberg.
„ Knasten	St. Goar.	„ Heinsen	Lutzerath.	„ Kunz	—
„ Feiter	Bacharach.	„ Eustor	Mayen.	„ Stütz	Trarbach.
„ Schenk	Stromberg.	„ Niemeß	—	„ Dräger	Zell.
„ Poirez	—	„ Prein	Adenau.	„ Herrmann	—
„ Bellesheim	—	„ Reisgen	—		
„ Spanner	Kreuznach.	„ Jacquemart	Ahrweiler.		

Die Ersteren 6 sind Audienz-Gerichtsvollzieher beim Landgerichte.

4. Im Landgerichts-Bezirk Cöln.

N a m e.	W o h n o r t.	N a m e.	W o h n o r t.	N a m e.	W o h n o r t.
Hr. Cleff	Cöln.	Hr. Happel	Cöln.	Hr. Fülles	Cöln 3.
„ Gentsch	—	„ Pennigfeld	—	„ Gassen	—
„ Brochhausen	—	„ Kniffler	— 1.	„ Bourel	— 4.
„ Pittius	—	„ Kumpeler	—	„ Mockel	—
„ Walberg	—	„ Schwick	— 2.	„ Lutter	—
„ Heuhaus	—	„ Scheuß	—	„ Ester	Bonn 1.

R a m
Hr. Eller
„ Berres
„ Werth
„ Bücheler
„ Dumont
„ Grau
„ Schmidt
„ Plew
„ Krahe
„ Törrens
„ Breibba
„ Zimmer
„ Dumont
Die ad
H. L.
Hr. Herker
„ Gruber
„ Barths
„ Dubois
„ Jungblu
„ Kolvenb
„ v. Beck
„ Busch
„ Kaldent
Hr. Busch
„ Weidtm
„ Wirth
„ Wohlmu
„ Clarenb
„ Fabritu
„ Fuchs
„ Menrat
„ Wachen
Hr. Förtfd
„ Cörrens
„ Forber
„ Pieron
„ Baar
„ Biresb
„ Grim
„ Nedma

N a m e.	W o h n o r t.	N a m e.	W o h n o r t.	N a m e.	W o h n o r t.
Hr. Eller	Bonn 1.	Hr. Richard	Ober-Cassel.	Hr. Pöhe	Bensberg.
" Werres	— 2.	" Humbroich	Hennef.	" Pauly	—
" Werth	—	" Engels	Eitorf.	" Wehn	Wipperfürth.
" Bücheler	—	" Ddenthal	Amtsfnathsh.	" Asthöven	Waldbrol.
" Dumont	Rheinbach.	" Müller	wahn.	" Abstorf	—
" Grau	Euchenheim.	" Schregel	Bergheim.	" Baum	Denklingen.
" Schmidt	Lechenich.	" Hartrath	Bedburg.	" Wirth	Numbrecht.
" Plew	Zulpich.	" Kniffler	Bergheim.	" Krahe	Wiehl.
" Krahe	Euskirchen.	" Kröfgen	Kerpen.	" Windeck	Gummersbach.
" Lörrens	Kindlar.	" Haut	Mülheim.	" Hösternann	—
" Breidbach	Siegburg.	" Merrettig	—	" Haines	Neustadt.
" Zimmermann	Birk.				
" Dumont	Königswinter.				

Die acht ersteren zu Cöln sind Audienz-Gerichtsvollzieher beim Landgerichte.
Hh. Lutter u. Erfurth sind — — — — — Handelsgerichte.

5. Im Landgerichts-Bezirk Düsseldorf.

Hr. Herkerath	Düsseldorf.	Hr. Blacke	Dormagen.	Hr. Meder	Neuß.
" Gruber	—	" Contrain	Gerresheim.	" Ehlen	Dpladen.
" Barths	—	" Claafen	—	" Merrettig	—
" Dubois	—	" Pennigsfeld	Glabbad.	" Schnaß	—
" Jungbluth	—	" von der Burg	—	" Lenssen	Ddenkirchen.
" Kolvenbach	—	" Unger	Grevenbroich.	" Kurz	Ratingen.
" v. Beckerath	Erefeld.	" Bas	—	" Flecken	—
" Busch	—	" Pfeiffer	Jüchen.	" Dreuer	Herdingen.
" Kalbenbach	—	" Zinsen	Neuß.		

6. Im Landgerichts-Bezirk Elberfeld.

Hr. Busch	Elberfeld.	Hr. Windhoff	Barmen.	Hr. Büchler	Solingen.
" Weidmann	—	" Schommer	Ronsdorf.	" Höller	—
" Wirth	—	" Bollmar	—	" Schäfer	—
" Wohlmeiner	—	" Hölzer	Lenney.	" Willich	Mettmann.
" Clarenbach	—	" Klein	—	" Schellmann	—
" Fabritius	—	" Esser	Hüdeswagen.	" Hillenbrand	Belbert.
" Fuchs	—	" Richard	Wermelskir-	" Seberr	—
" Menrath	Barmen.		chen.		
" Wachendorf	—	" Schröder	—		

7. Im Landgerichts-Bezirk Saarbrücken.

Hr. Förttsch	Saarbrücken.	Hr. Mülhaußen	Saarlouis.	Hr. Amling	Dttweiler.
" Lörrens	—	" Gräemann	Grumbach.	" Gasser	Tholey.
" Forberg	—	" Ebrich	Wallerfangen.	" Schmitz	—
" Pieron	—	" Stellmacher	—	" Heibacker	St. Wendel.
" Baar	—	" Steimer	Hüttersdorf.	" Mohr	—
" Viresbom	Saarlouis.	" Schmidt	Lehbach.	" Güsgen	Baumholder.
" Grim	—	" Delosse	Sinn.	" Bruschetti	—
" Redmann	—	" Fischbach	Dttweiler.		

W o h n o r t.
Niedeggen.
Montjoie.
Eupen.
—
Malmedy.
St. Vith.
—
Gemünd.
—
Schleiden.
Blankenheim

Meurs.
Kempen.
Lobberich.
Dülken.

Ahrweiler
Einzig.

Andernach.

Castellum.
Simmern.

Kirchberg.

Trarbach.
Zell.

Cöln 3.

— 4.

Bonn 1.

8. Im Landgerichts-Bezirk Trier.					
N a m e.	W o h n o r t.	N a m e.	W o h n o r t.	N a m e.	W o h n o r t.
Hr. Bragard	Dann,	Hr. Fürst	Neuerburg.	Hr. Fränk	Trier.
" Franz	—	" v. Redding-	Wanderscheid.	" Amlinger	—
" Klerings	Hillesheim.	hausen	—	" Kimmelmann	—
" Eiß	—	" Pantenburg	—	" Claiffe	—
" Thubouville	Prüm.	" Meynot	Wittlich.	" Weyland	—
" Hasenbach	—	" Knab	—	" Haan	—
" Hanbrichs	—	" Hennert	—	" Dehn	—
" Laick	Warweiler.	" Müller	Bernkastel.	" Schneider	—
" Wagner	—	" Köther	—	" Esch	—
" Wawer	Witburg.	" Wiede	—	" Werther	—
" Volkonia	—	" Beck	Rhaunen.	" Schuler	Hermeskeil.
" Himpfer	—	" Reinhard	Morbach.	" Löhdorf	—
" Paquin	Dudeldorf.	" Dunweg	Neumagen.	" Gengour	Schweich.
" Steinbrück	Kyllburg.	" Massing	Thalfant.	" Schmitz II.	—
" Elören	Saarburg.	" Dehn	Perl.	" Schmitz I.	—
" Redmann	—	" Ziegler	Mertzig.	" Spannagel	Mertzig.
" Grim	—	" Bauer	—	" Dubois	Wabern.
" Weisenahl	Neuerburg.	" Claus	Trier.	" Meisem	—

IV. H a n d e l s - G e r i c h t e.

1. Zu Aachen.

Präsident, Hr. van Gölpen. Richter, H.H. Springsfeld. Emundts. Erkens und Walther. Ergänzungsrichter, H.H. Dahmen. Nellesen. Bischoff. Ahenau und Wergifosse.
2. Zu Coblenz.

Präsident, Hr. Hub. Schaaffhausen. Richter, H.H. Deinhardt. Mantel. Pachten und Richrath. Ergänzungsrichter, H.H. Bädeler. Mosler. Rassauf und Rechtmann. Secretär, Hr. Fischer. Beigeordnete, Hr. Eichacker.
3. Zu Cöln.

Präsident, Hr. F. P. Kropp. Richter, H.H. C. F. Heimann. Fr. Heuser. A. J. Detgen. L. Th. Rautenstrauch. Ergänzungsrichter, H.H. J. J. vom Rath. W. Canetta. Jul. Mumm. Abr. Nierstraß, Söhne. Gerichtschreiber, Hr. Heimsöth, Justiz-Rath. Beigeordnete, H.H. Lindlau. Fr. Heimsöth. Audienz-Gerichtsvollzieher, H.H. Lutter. Erfurth.
4. Zu Crefeld.

Präsident, Hr. Abr. Schmann. Richter, H.H. Corn. Floh. Scherpenhausen. Abr. ter Meer. Ergänzungsrichter, H.H. W. v. Beckrath. Herberz. vom Bruck.
5. Zu Eibersfeld.

Präsident, Hr. A. v. d. Heydt, Com.-Rath (R.A.m.E.S.). Richter, H.H. Meckel, Com.-Rath. F. Moll. C. Eller. Wewer. Keetmann. Ergänzungsrichter, H.H. J. Scharff. F. v. Eyner jun. G. G. Kyllmann. Fischer. G. Buchholz. Simons-Köhler. Gebhard. Blanck.
6. Zu Trier.

Präsident, Hr. Lauz, Com.-Rath. Richter, H.H. P. J. Endres. J. B. Grach. J. H. Müller. J. Schalkenbach. Ergänzungsrichter, H.H. Abringen. B. Dany, Söhne. J. B. Neuf. Jos. Schmedding. Secretär, Hr. Th. Schneider. Audienz-Gerichtsvollzieher, Hr. Amlinger.

Zu Crefeld
den We
mann.
Zu Eibers
a. Mitg
Abr. Fr
Zu Barm
H.H. C.
selberg.
Zu Gladb
Mitglied
b. Werk
Im Cant
Mitglied
Kny.
Zu Lenne
E. Becc
haus.
Zu Rems
berg.

Chefpräsident
H.H. Kettef
Lindau,
H.H. v. d.
H.H. v. E
Diener, Er
H.H. Etsche
Director, S
Krüger.
Unterger
H.H. Neum
Amtsch
miftisch
Hr. Ne

F a b r i k - G e r i c h t e.

- Zu Crefeld. Präsident, Hr. C. F. Hagemann. Mitglieder, a. Fabrikherren, H. H. Mer. von den Westen. C. v. der Leyen. J. Raibel. P. Hunzinger. b. Werkmeister, H. G. Buhlmann. H. Hermes. J. Bohnen. M. Bollmeyer. J. Schaller.
- Zu Elberfeld. Präsident, Hr. C. van der Beeck. Vice-Präsident, Hr. Fried. Böddinghaus. a. Mitglieder, H. P. Hauser. G. Schlieper u. Köter. b. Werkmeister, H. P. Mand. Abr. Freund. A. Schlösser. J. Jäger.
- Zu Barmen. Präsident, Hr. J. P. Roth. Vice-Präsident, Hr. H. de Bary. a. Mitglieder, H. C. Siebel. F. Sartorius. C. Greef. b. Werkmeister, H. H. C. Trog. Joh. Wechselberg. A. P. Cleff. P. W. Stock.
- Zu Gladbach. Präsident, Hr. Fr. Diergardt, Commerz-Rath. Vice-Präsident, Hr. D. Croon. Mitglieder, a. Fabrikherren, H. A. Kleinjung. W. Lenssen. W. Furmann. W. Brinck. b. Werkmeister, H. P. Dohr. C. Liesen. Endepohl. C. Stappen. C. Wintgens. J. H. Hoffmann.
- Im Canton Solingen. Präsident, Hr. A. Schuisler. Vice-Präsident, Hr. Chr. v. Keller. Mitglieder, H. de Berger. C. Westler. D. Neul. Abr. Gräfrath. Fr. W. Schulder. Ab. Kryn. Abr. Heiperz. Ferd. Beck.
- Zu Kennepe. Mitglieder, H. H. Jul. Johann. St. Clarenbach. J. Schmis. C. Steinberg. C. Beckmann. J. Hoom. H. vom Bauer. C. Blombach. C. Carnap. A. Hardt. J. Lückhaus. W. Hilger. H. Buscher. W. Wäsch.
- Zu Remscheid. Mitglieder, H. H. J. Scharff. D. vom Berg. P. Brand. J. Busch. C. Honsberg. P. Hasenclever. W. Reinschagen.

B. Ostrheinischer Theil des Regierungs-Bezirks Coblenz, wo das römische Recht und die gemeine deutsche Prozeßform noch besteht.

I. Der Justiz-Senat zu Coblenz.

Chefpräsident, Hr. Dr. Wurzer (R. A. m. S. 3.) Director, f. Rätbe.

R ä t h e.

H. H. Rettefoven, Landgerichts-Rath. Interimistisch mit dem Directorio beauftragt. Brandt v. Lindau, Landgerichts-Rath (St. J.). v. Stelzer desgl. und Inquirent.

A s s e s s ö r e n.

H. H. v. d. Mülbe, Kammergerichts-Assessor. Heeser.

S e c r e t ä r e.

H. H. v. Speicher. Krefer, Referendar. Pichardt. Diener, Erner, Canzlei-Diener. Erbach, Criminal-Vote.

A d v o c a t e n.

H. H. Etscheid, Dr. Joavahrs. Fungiren ausschließlich beim Justiz-Senate und dessen Untergerichten.

II. Stadtgericht Weßlar. (Kreises Weßlar.)

Director, Hr. Dr. Wigand (R. A. 3.) H. H. Werner. Schumann, Justiz-Rätbe. Secretär, Hr. Krüger. Advocaten, H. H. Schweißgut. Hesse, letzterer auch Notar und tritt bei den übrigen Untergerichten des Kreises Weßlar auf. Stadtgerichtsdienner, Schwab.

III. Justiz-Amt Ehrenbreitstein. (Kreises Coblenz.)

H. H. Neumann, Justizamtman. Asmann, Etscheid, Referendäre u. Amtssecretäre. Zimmermann, Amtschreiber und provisorischer Gerichtschreiber beim Schöffengericht Ballendar. Ist interimistisch mit Verwaltung der Amtssecretär-Stelle zu Lutz beauftragt, und wird ebenso durch den Hr. Referendar Schott vertreten.

Wohnort.
Trier.
—
—
—
—
—
Hermeskeil.
—
Schweich.
—
Merzig.
Wadern.
—
—
—
id Walther.
—
ten und Nidhrath-
tär, Hr. Fischer.
—
—
i. Detgen. L. Th.
al. Mumm. Abr.
duete, H. H. Linde
—
Abr. ter Meer.
—
—
del, Com.-Rath.
rff. F. v. Cyner
v. Bland.
—
J. H. Müller.
B. Keuß. Jof.
Amfinger.

IV. Justiz-Amt Hammerstein zu Bendorf. (Kreises Coblenz).

H. Emmelius, Justizamtmann. Loose, Amtssecretär. Schwamborn, Referendar und Gerichtsschreiber beim Schöffengericht im obern Theile des Justizamts. Wülfing zu Hönningen desgl. im untern Theile desselben.

V. Justiz-Amt Linz. (Kreises Neuwied).

H. Thewalt, Justiz-Amtmann. Pierz, Amtssecretär. Die Stelle wird jetzt durch Hrn. Zimmermann versehen (s. Justizamt Ehrenbreitstein). Wülfing, Gerichtsschreiber beim Schöffengericht Hönningen (s. Justizamt Hammerstein). Neuerburg desgl. beim Schöffengericht (Stadtgericht) Linz, auch Advocat. Bennerscheid desgl. beim Schöffengericht Untel desgl., wohnt zu Erpel.

VI. Justiz-Amt Altenkirchen. (Kreises Altenkirchen).

H. Meber, Justizamtmann und Justizrath. Schmitt, Assessor. Plönitz, Ober-Landgerichts-Assessor. Stieffel, Amtssecretär.

VII. Justiz-Amt Freusburg. (Kreises Altenkirchen).

H. Sames, Justizamtmann. Mengelberg, Referendar und Amtsactuar. Lauer, Referendar und Landschreiberei-Verwalter.

VIII. Landgericht Kirchen. (Kreises Altenkirchen).

H. v. Beughem, Bergrichterath und Bergrichter, wohnt in Siegen. Mengelberg, Referendar und Bergrichter-Actuar (s. Justizamt Freusburg).

IX. Justiz-Amt Friedewald. (Kreises Altenkirchen).

H. Schumann, Justizamtmann. Maur, Amtsactuar.

X. Justiz-Amt Alzbach. (Kreises Weylar).

H. Diesterweg, Justizamtmann. Wülfing, Amtssecretär. Otto, Landschreiber.

XI. Patrimonial-Gericht Junkerthal.

Hr. Mengelberg, Patrimonialrichter (s. Justizamt Freusburg).

XII. A d v o c a t e n.

H. Buß, bei den Untergerichten des Kreises Weylar, wohnt zu Braunsfels. Dreher, bei den Justizämtern Linz und Hammerstein, wohnt zu Neuwied. Scherer, beim Justizamte Linz, wohnt zu Linz. Neuerburg zu Kirchen, Meyer zu Altenkirchen, Pfeiffer daselbst, für die Untergerichte des Kreises Altenkirchen.

XIII. A m t s d i e n e r.

H. Schmidt zu Ehrenbreitstein. Kleef zu Bendorf. Linn zu Freusburg (adint.). Eöln zu Linz. Junger zu Altenkirchen. Adam zu Friedewald (adint.)

Die Beamte der Ständesherrlichen Gerichte (s. bei Ständesherrlichen Beamten).

Anmerk. Die Kreise Rees und Duisburg des Regierungs-Bezirks Düsseldorf, gehören zum Ober-Landgerichts-Bezirk Hamm in der Provinz Westphalen.

K a t h o l i s c h e r C u l t u s.

I. Erzdiözese Cöln.

Erzbischof.

Sr. Erzbischöflichen Gnaden Hr. Dr. Clemens August, Frhr. v. Droste-Bischoering (N. N. S.) Von den Geschäften entbunden.

Coadjutor und apostolischer Verwalter mit dem Rechte der Nachfolge, Hr. Johannes Geißel, bisheriger Bischof von Speier.

Weihbischof.

Er. Hochwürden Hr. Dr. Carl Adalbert, Frhr. v. Beyer, Bischof von Samaria, vormaliger
insulirter Prälat der Abtei Hamborn. (N. A. 2.)

A. Metropolitan-Domkapitel zu Cöln.

a) Prälaten.

Domprobst, Hr. Frhr. v. Beyer, Weihbischof. Domdechant, vacat.

b) Wirkliche Domherren.

H. Dr. Schweizer, Reg. = auch Geistlicher = u. Schulrath zu Cöln (N. A. 3.) Dr. Filz, Dompfarrer und
Dechant zu Cöln. (N. A. 3.) Dr. Müller, Penitentiarius. Jven. Dr. München, Geistl.
Rath (N. A. 3.) (G. K. Z. L.) (P. Gr.) Dr. Weiß, Präses des Erzbischöflichen Clerical-Sem-
inars. Dr. Scholz, Professor an der Universität Bonn. Drei Präbenden sind vacant.

c) Ehren-Domherren.

H. Geistmann, Pfarrer zu Cöln (N. A. 4.) Steinbüchel, Landdechant und Pfarrer zu Brühl.
Zwei Stellen sind vacant.

d) Dom-Vicare.

H. Dr. Esser, Protovicar. Sonderbank. Heuter. Küppers. Neuß, Wolff, Schröder, Emanns, (prov.)

e) Dom-Offizianten.

H. Schlebusch, Rendant. Weber, Organist.

f) Dom-Kapelle.

Hr. Leibl, Kapellmeister.

B. Collegiat-Stift zu Aachen.

a) Probst.

Hr. Claffen, Consistorial- u. Schulrath.

b) Wirkliche Stiftsherren.

H. Schumacher. Deboeur. Erlens. Havers. Dr. Becklein. Eine Stelle vacant.

c) Ehren-Stiftsherren.

H. Mürens, Ober-Pfarrer u. Stadt-Dechant, 3 u. 4. vacant. v. Drsbach, Ob-Lehrer am
Gymnasium zu Aachen.

d) Stifts-Vicare.

H. Röckens. Durr. Kerren. Maas. Weidenhaupt, Weidenhaupt II., Beiffel, prov. Eine
Stelle vacant.

e) Stifts-Offizianten.

H. Weidenhaupt, Sacristan-Priester, f. vorher. Beiffel, desgl.

f) Kapelle.

H. Röckens, Kapellmeister, f. Vicare. Marzorati, Rendant. Zimmers, Organist.

C. Erzbischöfliche Behörden.

General-Vicariat.

H. Jven, vicarius in spiritualibus generalis. v. Groote, Kanzler des Erzstifts Cöln. (N. A. 3.)
Dr. München, Dr. Müller, General-Vicariats-Räthe für die Rechtsachen, f. Domherren. Dr.
Filz, f. Domherren, Scheiffgen, Pfarrer, General-Vicariats-Räthe für die geistlichen Sachen.

Subaltern-Personale.

H. Sonderbank, Domvicar; Reifferscheid, Weltpriester, Secretäre. Podestà, Registrator. Lübers,

uz).
dar und Gerichte
Hömmingen desgl.

rch Hrn. Zimmer
im Schöffengericht
icht (Stadtgericht)
wohnt zu Erpel.

= Landgerichts =

r, Referendar und

elberg, Referendar

Dreher, bei der
tizante Linz, wohnt
für die Unterger

it.). Cöln zu

nten).
dorf, gehören zu

3.

schering (N. A. 3.)

r. Johannes

Kanzlist und Rentant der Erzbischöflichen Curie. Guisez, Menning, Kanzlisten. Schultsch
Kanzlei-Assistent. Spickermann, Kanzlei-Diener.

D. Diözesan-Institute.

a) Erzbischöfliches Priester-Seminarium in Cöln.

H. Dr. Weitz regens, s. Domherren. Reber, Lehrer u. 1. Repetent; Lenzen, Lehrer u. 2. Re-
petent, Westpriester. Gruben, Rentant u. Deconom, Westpriester. Dr. Gau subregens,
Westpriester. Stein, Rector, Lehrer im Choral- und Kirchengesange. Bausen, Verwaltung-
Assistent, Westpriester.

b) Katholisch-theologisches Convictorium zu Bonn, s. Universität.

H. Dr. Achterfeld, Professor, Inspector. Friedlieb, Blum, Repetenten.

E. Die in der Erzdiözese befindlichen Klöster und Klösterlichen Institute.

Im Regierungs-Bezirk Aachen.

Stadt Aachen.

Erzbischöflicher Commissarius sämmtlicher Klöster der Stadt Aachen, Hr. Cläffen, Consistorial-Rath
und Probst zu Aachen.

A. Merianer-Kloster v. d. R. d. h. Augustin zur Wartung der Kranken männlichen Geschlechts
in der Stadt und der Verpflegung der im Institute aufgenommenen Wahnsinnigen.

Vorsteher, Schleuter, Andreas; Klostername, Andreas.

B. Christenser-Frauenkloster v. d. R. d. h. Augustin zur Wartung der Kranken weiblichen
Geschlechts in der Stadt.

Vorsteherin, Mürckens, Magdal.; Klostername, Augustina.

C. Elisabethinen-Frauenkloster v. d. R. d. h. Franciscus zur Verpflegung weiblicher Kranken
im Hospital des Instituts.

Vorsteherin, Lequis, Helena.

D. Klösterliches Institut für Frauen, genannt Stephans-Hof, zum Unterricht der weiblichen
Jugend in den Elementarkenntnissen.

Vorsteherin, Franzen, Sibilla.

Stadt Düren.

Erzbischöflicher Commissarius, Hr. Müller, Ober-Pfarrer.

A. Ursulinen-Kloster v. d. R. d. h. Augustin zum Unterricht und zur Bildung der weiblichen Jugend
Oberin, Wipperfürth, Sibilla; Klostername, Angela.

B. Celliten-Frauenkloster z. h. Gertrud v. d. R. d. h. Augustin zur Wartung weiblicher
Kranken in der Stadt.

Oberin, Malsbender, Margar.; Klostername, Scholastika.

C. Elisabethinen resp. Gasthaus-Kloster v. d. Regel d. h. Franciscus zur Verpflegung
weiblicher Kranken im Hospital des Instituts.

Oberin, Prömpeler, Maria Jos.; Klostername, Francisca.

Stadt Eupen.

Recollectinen-Frauenkloster, dem öffentlichen Schulunterrichte der weiblichen Jugend gewidmet.

Erzbischöflicher Commissarius, Hr. Binken, Landdechant und Ob.-Pfarrer zu Eupen.

Oberin und Lehrerin, de Graß, Jos.; Klostername, Antonia.

Im Regierungs-Bezirk Cöln.

Stadt Cöln.

A. Merianer-Kloster v. d. R. d. h. Augustin zur Wartung der Kranken männlichen Geschlechts
in der Stadt und Verpflegung der im Institute aufgenommenen Wahnsinnigen.

Erzbischöflich
Vorsteher, B.
B. Ursul

Erzbischöflich
Oberin, We

Erzbischöflich
Vorsteherin,

Erzbischöflich
Vorsteherin,

Geistlich
Vereinigung
Salvator, u
Genehmigter

H. Weber,
steherin u

Erzbischöflich
Oberin, Göl

B. C
Erzbischöflich
Oberin, Ille

Erzbischöflich
Pfarrer u

A. Frai

Oberin, Art
B. Die ver

Oberin, Kop

Franzist

Meriane
in der Stadt
Erzbischöflich
dor; Klo

Erzbischöflicher Commissarius, Hr. Geistmann, Pfarrer und Ehren-Domherr.
Vorsteher, Walltraff, Jacob.

B. Ursulinen-Kloster v. d. R. d. h. Augustin zum Unterricht und zur Bildung der weiblichen Jugend, vermittelt einer Töchterchule und eines Pensionats.

Erzbischöflicher Commissarius, vacat.
Oberin, Berotte, Sibilla; Klostername, Bernardine.

C. Warte-Nonnenkloster z. h. Maria in der Kupfergasse.
Erzbischöflicher Commissarius, Hr. Geistmann, Pfarrer und Ehren-Domherr.
Vorsteherin, Merk, Anna Maria.

D. Warte-Nonnenkloster z. h. Elisabeth in der Antonitenstraße.
Erzbischöflicher Commissarius, wie oben.
Vorsteherin, Matheisen, Gertrud.

Stadt Münsterzeisel.

Geistliches Unterrichts- und Erziehungs-Institut für die weibliche Jugend, entstanden aus der Vereinigung der beiden weiblichen Unterrichts-Anstalten zum süßen Namen Jesu und zum heiligen Salvator, und neu organisirt auf den Grund angemessener von geistlicher und weltlicher Obrigkeit genehmigter Statuten.

Curatorium der Anstalt.

H. Weber, Ober-Pfarrer, geistlicher Curator. Mohr, Burgemeister, weltlicher Curator. Vorsteherin und Lehrerin, Huttanus, Elis.; Klostername Ludovica.

Im Regierungs-Bezirk Düsseldorf.

Stadt Düsseldorf.

A. Ursulinenkloster zum Unterricht und zur Bildung der weiblichen Jugend.
Erzbischöflicher Commissarius, Hr. Dautenberg, Landdechant und Pfarrer zu Mündelheim.
Oberin, Göbels, Sophia; Klostername, Constantia.

B. Celliten-Warte-Nonnenkloster zur Verpflegung der Kranken weiblichen Geschlechts.
Erzbischöflicher Commissarius, Hr. Josten, Pfarrer zu St. Maximilian in Düsseldorf.
Oberin, Illerz, Gertrud; Klostername Elisabeth.

Stadt Essen.

Erzbischöflicher Commissarius über das Kloster und die Convente in der Stadt Essen, Hr. Buson, Pfarrer und Landdechant.

A. Frauentkloster, genannt congrégation de notre Dame, bezweckt den unentgeltlichen Unterricht der weiblichen Jugend, und ein Pensionat.
Oberin, Arzberger, Anna, Barbara; Klostername Johanna.

B. Die vereinigten weiblichen Convente zum Thurm und zum Zwölfling. Zweck derselben: die unentgeltliche Ertheilung des Unterrichtes in einer Mädchenschule und die Aufwartung der Kranken.

Oberin, Kopp, Clara.

Hardenberg.

Franziskaner-Centralkloster. Oberer, Bierdrager, Ortspfarrer.
Stadt Neuß.

Alexianer-Kloster v. d. R. d. h. Augustin zur Wartung der Kranken männlichen Geschlechts in der Stadt, und Verpflegung der im Institute aufgenommenen Wahnsinnigen.
Erzbischöflicher Commissarius, Hr. Vielvoje, Oberpfarrer zu Neuß. Vorsteher Schnackers, Theodor; Klostername Andreas.

listen. Schullehrer
Lehrer u. 2. No
Gau subregens
sen, Verwaltung
versität.
Institute.
Consistorial-
nlichen Geschlecht
nsinnigen.
ranken weiblichen
weiblicher Kranken
t der weiblichen
weiblichen Jugend
ung weiblicher
ur Verpflegung
Jugend gewöhnlic
pen.
nlichen Geschlecht
isinnigen.

Defanate.	Regierungs-Bez.	K r e i s.	Zahl der Pfarreien.	Namen des Landdechanten.
Jülich	Nachen	Jülich	21	Hr. Henne, Ob.-Pf. zu Jülich.
Kerpen	Cöln	Bergheim	11	„ Jöcken, „ „ Kerpen.
Königswinter	—	Siegkreis	13	„ Joisten, Pfarrer „ Bülch.
Lechenich	—	Bonn		„ Kiel, Ob.-Pf. „ Lechenich (prov.)
Löwenich	—	Cöln (Land)	20	„ Sieben, Pfarrer „ Stommeln.
Malmédy	Nachen	Malmédy	14	„ Rollhoff, „ „ Bellevaur.
Montjoie	—	Montjoie	18	„ Thelen, „ „ Rötgen.
Mülheim †	Cöln	Mülheim	21	„ Antwerpen „ „ Mühlheim a. Rhein.
Münstereifel	—	Cöln		„ „ „ „ „
Neuß	Düsseldorf	Rheinbach	13	„ „ „ „ „ Großbüllesheim.
Niedeggen	Düsseldorf	Neuß	20	„ Mevissen, „ „ Rorf.
Rheinbach.	Nachen	Düren	16	„ Hanen, „ „ Bergstein.
	Cöln	Rheinbach	20	„ Stern, „ „ Erstdorf (prov.)
Siegburg †	—	Siegkreis	17	„ „ „ „ „ Sieglar.
Solingen †	Düsseldorf	Solingen	16	„ „ „ „ „ Solingen.
Steinfeld	Nachen	Schleiden	18	„ Nelles, „ „ Mörhen.
Uckerath †	Cöln	Waldbrol	16	„ „ „ „ „ Winterscheid
St. Vith	Nachen	Siegkreis	16	„ „ „ „ „ Steffeshausen.
Wassenberg	—	Malmédy	16	„ „ „ „ „
Wipperfürth	—	Leinsberg	12	„ Krebs, „ „ Dröbeck.
	Cöln	Wipperfürth	12	„ „ „ „ „
		Gummersbach		„ „ „ „ „ Wipperfürth

G. Pfarreien der Erzdiözese.

1. Dekanat Nachen, im Reg.-Bez. Nachen.

Pfarreien.	Pfarrer.	Pfarreien.	Pfarrer.	Pfarreien.	Pfarrer.
Nachen z. h. Abalbert	Hr. Kreuzer.	Nachen z. h. Jacob	Hr. Kloth.	Nachen z. h. Nicol.	Hr. Nellesen.
„ z. h. Joilan	„ Mürtens.	„ z. h. Kreuz	„ Lingens.	„ z. h. Paulus	„ Wisdorf.
		„ z. h. Michael	„ Trost.	„ z. h. Peter	„ Dilschneider.

2. Dekanat Aldenhoven, im Reg.-Bez. Nachen.

Pfarreien.	Pfarrer.	Pfarreien.	Pfarrer.	Pfarreien.	Pfarrer.
Aldenhoven	Hr. Gents.	Freialdenhoven	Hr. Keller, J. L.	Niedermert	Hr. Meyer J. P.
Barmen	„ Cläffen.		(N. N. 4.)	Pattern	„ Hommelsheim
Bourheim	„ Adams.	Gereonsweiler	„ Esser.	Rördorf	„ Gentgen.
Coslar	„ Meyer.	Inden	„ Isenkrabe.	Schleiden	„ Breuers.
Dürboslar	„ Lorby.	Laurenzberg	„ Kühl.	Setterich	„ Wildt.
Dürwis	„ Langendorf.	Limnich	„ Keller, J. F.	Siersdorf	„ Blumberg.
Ederen	„ Alers.	Kohn	„ Horst.	Wels	„ Zell.

gs-Bezirke Nachen
des von Coblenz-
Niederlande, ge-
n. Die katholische
lande hat.
in linken Rheinufer
und 19 Dekanate
1
16
8
44
nd dechanten
Pfar. Ehren-Stift
zu Ederen.
„ Morken.
„ Blankenheim.
„ Bonn.
„ Brühl, Ehren-
„ Burscheid.
u. Domh. zu Cöln.
„ Crefeld.
„ Langerwehe.
„ Hochkirchen.
„ Mündelheim.
„ Barmen.
„ Holzweiler.
„ Unkel.
„ Broich.
„ Essen.
„ Eupen.
„ Euzen. (prov.)
„ Bäsweiler.
f. „ Gemünd.
„ Dahlen.
„ Garzweiler.
„ Waldseucht.
„ Rösberg.

3. Dekanat Bergheim, im Reg.-Bez. Cöln.

Pfarreien.	Pfarrer.	Pfarreien.	Pfarrer.	Pfarreien.	Pfarrer.
Muenheim	Hr. Jansen.	Glesch	Hr. Walsgarten.	Niedermaiffen	Hr. Fischenich.
Beburg-Neifferscheid	" Busch.	Glessen	" Berg.	Niederempt	" Dory.
Bergheimerdorf	" Steven.	Hüchelhoven	" Borgs.	Obermaiffen	" Schröder.
Büsdorf	" Schmill.	Kierdorf	" Hoch.	Oberempt	" Hambösch.
Caster	" Münch.	Kircherten	" Heinemann.	Pfaffendorf	" Esfen.
Esdorf	" Becker.	Königshoven	" Brandenburg	Quadrath	" Neuchelmann
Esch	" Geuenich.	Lipp	" Weiser.		
		Morken	" Wono.		

4. Dekanat Blankenheim, im Reg.-Bez. Aachen.

Pfarreien.	Pfarrer.	Pfarreien.	Pfarrer.	Pfarreien.	Pfarrer.
Alendorf	Hr. Hansen.	Dahlem	Hr. Schmitz.	Ripsdorf	Hr. Zimmer.
Baafem	" Müller.	Dollendorf	" Nicolai.	Rohr	" Lamberti.
Berk	" Krumpen.	Halschlag	" Klein.	Steffelen	" Mertens.
Blankenheim	" Batta.	Kommersdorf	" Horr.	Londorf	" Haas.
Blankenheimerdorf	" Hilger.	Mühlheim	" Jentges.	Udelhoven	" Thies.
Cronenburg	vacat.	Drmont	" Krüches.	Udenbreth	" Krumpen.

Bemerkung. Halschlag, Drmont u. Steffelen gehören zum Kreise Prüm, im Reg.-Bez. Trier.

5. Dekanat Bonn, im Reg.-Bez. Cöln.

Pfarreien.	Pfarrer.	Pfarreien.	Pfarrer.	Pfarreien.	Pfarrer.
Berkum	Hr. Willekens.	Endenich	Hr. Wyns.	Ruffendorf	Hr. Konzen.
Bonn z. h. Martin	" v. Wahnem.	Friedsdorf	" Merf.	Niederbachem	" Jonas.
— z. h. Bapt. u. Petrus	" Brewer.	Godesberg	vacat.	Oberbachem	" Deltour.
— z. h. J. Remigius	" Hilgers.	Kessenich	Hr. Weiser.	Rheindorf	" Weber.
		Kengsdorf	" Pangh.	Rüngsdorf	" Effer.
		Mehlem	" Brewer.	Wilipp	" Uerlich.

6. Dekanat Brühl, im Reg.-Bez. Cöln.

Pfarreien.	Pfarrer.	Pfarreien.	Pfarrer.	Pfarreien.	Pfarrer.
Bachum	Hr. Schult.	Frechen	Hr. Rütten.	Kriell	Hr. Mockel.
Bergdorf	" Trimborn.	Gleuel	" Maus.	Meschenich	" Meyers.
Brühl	" Steinbüchel.	Hermuthheim	" Schumacher.	Pingsdorf	" Hommelsheim
Buschbell	" Graß.	Hürth	" Klinthammer	Rodenkirchen	" Malmédi.
Efferen	" Kappenhagen.	Immendorf	" Kelleffen.	Sürdt	" Steven.
Fischenich	" Schwarz.	Kendenich	" Jacobi.	Vochem	" Stollenwert.

7. Dekanaturtscheid, im Reg.-Bez. Aachen.

Pfarreien.	Pfarrer.	Pfarreien.	Pfarrer.	Pfarreien.	Pfarrer.
Alfen	Hr. Kruyder.	Eilendorf	Hr. Pauly.	Merkstein	Hr. Zeyen.
Brand	" Hamacher.	Forst	" Heffels.	Drebach	" Bayer.
Breinig	" Ostlander.	Haaren	" Ruland.	Nichterich	" Kab.
Burtscheid z. h. J. Bapt.	" Keller.	Hahn	" Schnitzler.	Benwegen	" Chorns.
dasselbst z. h. Michael	" Kuck.	Herzogenrath	" Dupont.	Berlautenheide	" Giesen.
Cornelimünster	" Göbbels.	Horbach	" Kessels.	Wallheim	" Helten.
		Hohlscheid	" Hezer.	Wirselen	" Moris.
		Kaurenzberg	" Jansen.		

8. Dekanat Cöln, im Reg.-Bez. Cöln.

Pfarreien.	Pfarrer.	Pfarreien.	Pfarrer.	Pfarreien.	Pfarrer.
Cöln, Dompfarre	Hr. Filz.	Cöln, z. h. Columba	Hr. Großmann.	Cöln, z. h. Joh. Bapt.	Hr. Busch.
" z. h. Alban	" Korp.	" — Cunibert	" Horn.	" — Maria im Cap. S. Pf. I.	" Einz.
" — Andreas	" Grein.	" — Gereon	" Neuß.		
" — Aposteln	" Geistmann.	" — Jacob	" Fischer.		

Pfarrei
Cöln, z. h. W.
Himmelfa
" — Mar
d. Kupfer

Anrath
Bockum
Erfeld
Fischelen

Derichsweil
Dhorna
Ech
Gey
Großhau
Hastentath

Arnoldsweil
Binsfeld
Birkedorf
Düren z. h.
Ellen
Eschweiler
Feld

Angermünd
Benrath
Biff
Calcum
Derendorf
Düsseldorf

h. Andre
Düsseldorf
h. Lamb
Düsseldorf
Marimil

Barmen
Beyenburg
Cronenberg
Düssel

Pfarren.	Pfarrer.	Pfarren.	Pfarrer.	Pfarren.	Pfarrer.
Hr. Fischenich.	Hr. Foklot.	Cöln, z. h. Maria in Lyskirchen	Hr. Hilgers.	Cöln, z. h. Pantaleon	Hr. Schaffrath.
" Dbrj.	" Scheiffgen.	" — Martin	" Steinhausen.	" — Peter	" Berieff.
" Schröder.	" —	" — Mauritius	" Lützenkirchen.	" — Ewerin	" Neven.
" Hamböch.	9. Dekanat	Crefeld, im Reg. = Bez. Düsseldorf.		" — Ursula	" Bitter.
" Elafen.	Hr. Steinwegs.	Hohenbrudberg	Hr. Schmitz, H. J.	Uerbiegen	Hr. Compes.
" Neuchelmann	" Schmitz, J. R.	Kant	" Hoch.	Wilkich	" Bayerk.
	" Reinarz.	Linn	" Köhr.		
	" Rommerskirchen.	Dsterath	" Lucher.		
	10. Dekanat	Derichsweiler, im Reg. = Bez. Aachen.			
Hr. Zimmerö.	Hr. Wallraf.	Hürtgen	Hr. Pesch.	Nothberg	Hr. Netten.
" Lamberti.	" Schifferö.	Kamersdorf	" Hermeling.	Pier	" Erckens.
" Mertens.	" Linges.	Langerwehe	" Kops.	Weißweiler	" Nobis.
" Haas.	" Geuenich.	Lucherberg	" Thelen.	Wenau	" Mohren.
" Thies.	" Berninger.	Marianweiler	" Mödersheim.		
" Krumpen.	" Thelen.	Merken	" Peiffer.		
Reg. = Bez. Erlo.	11. Dekanat	Düren, im Reg. = Bez. Aachen.			
Hr. Konken.	Hr. Klein.	Golzheim	Hr. Schultheis.	Niederzier	Hr. v. Krüchten.
" Jonäs.	" Weber.	Gürzenich	" Düitter.	Nörvenich	" Tillmann.
" Deltour.	" Roderburg.	Hochkirchen	" Hoch, Ch. H.	Oberzier	" Hermanns.
" Weber.	" Bassen.	Kreuzau	" Siebold.	Strochheim	" Kellen.
" Effers.	" Daubenthal.	Lendersdorf	" Schuieren.	Wiffersheim	" Hoch, J. H.
" Uerlichö.	" Rybelen.	Merzenich	" Morschel.		
	" Horn.	Morschenich	" Schöngen.		
	12. Dekanat	Düsseldorf, im Reg. = Bez. Düsseldorf.			
Hr. Moeckel.	Hr. Ley.	Eller	Hr. Neuhaus.	Itter	Hr. Hoffstadt.
" Meyers.	" Heubes.	Erckrath	" Gürten.	Kaiserswerth	" Reistor.
" Hommelshain	" Winterim.	Gerresheim	vacat.	Lintorf	" Schönscheid.
" Malmehi.	" Fowinkel.	Hamm	Hr. Giesen.	Müntard	" Köhler.
" Steven.	" Overkamp.	Hilden	" Lützenkirchen.	Mündelheim	" Dausenberg.
" Stollenwert.	" Grünmeyer.	Himmelgeist	" Bohlen.	Rath	" Schachtmann.
Hr. Zeyen.	" Josten (besig nirt).	Homburg	" Bochum.	Ratingen	" Schnepfer.
" Bayer.	" Köllmann	Hubbelrath	" Thome.	Volmerswerth	" Waldhausen.
" Kas.	" Köllmann	Huckingen	" Schommerz,	Wittlar	" Diertag.
" Chorus.	desgl.		Administrator.		
" Giesen.	13. Dekanat	Elberfeld, im Reg. = Bez. Düsseldorf.			
" Helten.	Hr. Baudry.	Elberfeld	Hr. Oberhö.	Remep	Hr. Lis.
" Moris.	" Terlunen.	Gruiten	vacat.	Mettmann	" Schmitz.
	" Giesen, Ad-	Hardeberg	Hr. Bierdrager.	Nade vorm Wald	" Breuer.
	ministrador.	Hückeswagen	" Berster.	Ronsdorf	vacat.
	" Esser.	Rangenberg	" Müller.	Bermelskirchen	Hr. Beisung.

14. Dekanat Erkelenz, im Reg.-Bez. Aachen.

Pfarreien.	Pfarrer.	Pfarreien.	Pfarrer.	Pfarreien.	Pfarrer.
Beef	Hr. Jansen.	Sevenich	Hr. Müller.	Lörenich	Hr. Endres.
Borschemich	" Dapper.	Glimbach	" Willms.	Nerbeck	" Breuer.
Cörrenzig	" Freund.	Holzweiler	" Freibeuter.	Niederkrüchten	" Simes.
Doveren	" Willkens.	Hückelhoven	" Wilden.	Oberkrüchten	" Fischer.
Elmpt	" Kayser.	Zimmerrath	" Lillesen.	Rath	" Beckers.
Erkelenz	" Court.	Keyenberg	" Holzapfel.	Rickelrath	" Feifes.
Gerderath	" von Kladt	Kleinglabach	" Laaf.	Benrath	" Göbbels.
	(N. A. 4.)	Rückhoven	" Everts.	Werberg	" Ploum.

15. Dekanat Erpel, im Reg.-Bez. Coblenz.

Pfarreien.	Pfarrer.	Pfarreien.	Pfarrer.	Pfarreien.	Pfarrer.
Altenkirchen	Hr. Köppchen.	Chrenstein	Hr. Wichterich.	Rheinbreitbach	Hr. Herpers.
Alsbach	" Strunk.	Erpel	" Krautwig.	Unfel	" Strauß.
Broidhhausen	" Raab.	Friesenhagen	vacat.	Windhagen	" Hart.
Buchholz	" Ditscheid.	Oberlahr	Hr. Busley.	Wissen	" Sammer.

16. Dekanat Eschweiler, im Reg.-Bez. Aachen.

Pfarreien.	Pfarrer.	Pfarreien.	Pfarrer.	Pfarreien.	Pfarrer.
Alsdorf	Hr. Thiery.	Gressenich	Hr. Esser.	Schevenhütte	Hr. Siegeler.
Wardenberg	" Savelberg.	Helrath	" Herber.	Stollberg	" Rißefeld.
Broidh	" Zimmermann	Höngen	" Kuckerg.	Wicht	" Thum.
Büsbach	" Rieß.	Kinzweiler	" Hungs.	Weiden	" Röthlich.
Eschweiler	" Deckers.	Mausbach	" Mübsteck.		

17. Dekanat Essen, im Reg.-Bez. Düsseldorf.

Pfarreien.	Pfarrer.	Pfarreien.	Pfarrer.	Pfarreien.	Pfarrer.
Borbeck	Hr. Legrand.	Heisingen	Hr. Weiß.	Saarn	Hr. Grothüs.
Essen, z. h. Gertrud	" Buson.	Kettwich	vacat.	Steele	" Schmitz.
" z. h. Johann	" Herbrüggen.	Mülheim a. Ruhr	Hr. von Sieger.	Stoppenberg	" Kallenberg.
		Kellinghausen	" Lampenschers	Werden	" Etschhoff.

18. Dekanat Eupen, im Reg.-Bez. Aachen.

Pfarreien.	Pfarrer.	Pfarreien.	Pfarrer.	Pfarreien.	Pfarrer.
Eupen	Hr. Vinken.	Ketteniß	Hr. Pauls	Walhorn	Hr. Lecomte.
Eynathen	" Krichels.	Konzen	" Corsten.		
Herzogenrath	" Lamberts.	Nären	" Thoma.		

19. Dekanat Euskirchen, im Reg.-Bez. Köln.

Pfarreien.	Pfarrer.	Pfarreien.	Pfarrer.	Pfarreien.	Pfarrer.
Autweiler	Hr. Riessen.	Frauenberg	Hr. Bossemer.	Dbergarshheim	Hr. Dster.
Commern	" Schneiders.	Kreuzweingarten	" Schneider.	Saxfey	" Krischer.
Esfig	" Winkels.	Kangendorf	" Schmitz.	Schwersen	" Becker.
Enzen	" Flint.	Lessenich	" Hennes.	Sinzenich	" Gevenich.
Eschweiler	" Stroth.	Lövenich	" Lindt.	Weißkirchen	" Wilz.
Euskirchen	" Vogt.	Nemmenich	" Stemmeler.		

20. Dekanat Geilenkirchen, im Reg.-Bez. Aachen.

Pfarreien.	Pfarrer.	Pfarreien.	Pfarrer.	Pfarreien.	Pfarrer.
Bäsweiler	Hr. Kloubert.	Gilrath	Hr. Loyis.	Pfaffendorf	Hr. von Cölln.
Beggendorf	" Bohnen.	Immenborn	" Müller, M.	Randerath	" Högen.
Birgden	" Sommer.	Kraudorf	" Feith.	Leveren	" Firmans.
Bracheln	" Göbels.	Loverich	" Bonenhoff.	Uebach	" Wilz.
Fretenberg	" Wöbel.	Marienbergr	" Houben.	Uetterath	" Bonaachen.
Gangelt	" Rats.	Sidweiler	" Reuff.	Wärm	" Großmann.
Geilenkirchen	" Müller, H. J.	Prümmeren	" Schleicher.		

Pfarreien
Berg
Bleibür
Blumenthal
Dreiborn
Eicks
Gemünd

Corchbroi
Dahlen
Giesenkirch
Glabbach
Hardt

Alrath
Bedburg = T
Capellen = G
rath
Elsgen
Elsen
Frimmersd
Garzweiler
Gierath

Braunsrath
Breberen
Dremmen
Haaren
Havert
Heinsberg

Alfter
Brenich
Hemmerich
Hersel
Keldenich

Altdorf
Bettendorfe
Boßlar
Broidh
Cebelsdorf
Güsten
Hambach

21. Dekanat Gemünd, im Reg.-Bez. Aachen.

Pfarrei.	Pfarrei.	Pfarrei.	Pfarrei.	Pfarrei.	Pfarrei.
Hr. Endres.	Hr. Berg.	Glehn	Hr. Erkens.	Mechernich	Hr. Rütgens.
" Breuer.	" Mertens.	Hausen	" Katterbach.	Dleff	" Mauel.
" Eimes.	" Jacobi.	Heimbach	" Peters.	Reifferscheid	" Lyser.
" Fischer.	" Thyssen.	Hellenthal	" Esch.	Schleiden	" Jost.
" Beckers.	" Scheuren.	Hergarten	" Schippers.	Blatten	" Iven.
" Feikes.	" Rasheuer.	Holzheim	" Belder.	Wollseifen	" Hilger.
" Göbbels.					
" Mloum.					

22. Dekanat Gladbach, im Reg.-Bez. Düsseldorf.

Pfarrei.	Pfarrei.	Pfarrei.	Pfarrei.	Pfarrei.	Pfarrei.
Hr. Herperd.	Hr. Knipprath.	Helenabrunnen	Hr. Erkens.	Rheydt	Hr. Aufsems.
" Strauß.	" Wingen.	Kleinenbroich	" Kämmerlings.	Schiefbahn	" Grein.
" Hart.	" Poll.	Neersen	" Dhoven.	Süchtelen	" Ringelhoven.
" Sanner.	" Bischoff.	Neuwert	" Reimen.	Biersen	" Kruchen.
	" Schündelen.	Odenkirchen	" Klintenberg.		

23. Dekanat Grevenbroich, im Reg.-Bez. Düsseldorf.

Pfarrei.	Pfarrei.	Pfarrei.	Pfarrei.	Pfarrei.	Pfarrei.
Hr. Siegeler.	Hr. Pannenbecker.	Grevenbroich	Hr. Klören.	Neufkirchen	Hr. Nonnenmüh-
" Rißefeld.	" Ares.	Gülfors	" Broir.	Neurath	ler.
" Thum.	" Har.	Hemmerden	" Birz.	Deckhoven	" Lemarz.
" Rößlich.	" Langen.	Hoisten	" Emonds.	Dgenrath	" Hutmakers.
	" Leuffen.	Höningen	" Rahmen, Hr.	Wanslo	" Hartmann.
	" Heicks.	Jüchen	" Kanmanns.	Wevelinghoven	" Syben.
	" Kaiser.	Neuenhausen	" Häffels.	Widrath	" Poll.
	" Lauterborn.	Hülchrath	" Bommers.		" Rahmen,
					H. W.

24. Dekanat Heinzberg, im Reg.-Bez. Aachen.

Pfarrei.	Pfarrei.	Pfarrei.	Pfarrei.	Pfarrei.	Pfarrei.
Hr. Reomte.	Hr. Houben.	Hillensberg	Hr. Dautenberg.	Süsterseel	Hr. van Mülken.
	" Hermanns.	Höngen	" Sentis.	Lüdderen	" Lemmens.
	" Meller.	Kirchhoven	" Scholl.	Waldenrath	" Kell.
	" Hanrath.	Willen	" Thyssen.	Waldfucht	" Geilgens.
	" Görten.	Säffelen	" Jmdahl.	Wehr	" Fros.
	" Endpols.	Schierwaldenrath	" Hausmanns.		

25. Dekanat Hersel, im Reg.-Bez. Köln.

Pfarrei.	Pfarrei.	Pfarrei.	Pfarrei.	Pfarrei.	Pfarrei.
Hr. Oster.	vacat.	Kessenich	Hr. De Rath.	Walberberg	Hr. Horst.
" Krischer.	Hr. Elkemann.	Merten	" Abels.	Walldorf	" Berrisch.
" Becker.	" Hassel.	Rösberg	" Dortans.	Wesseling	" Hüllencre-
" Sevenich.	" Bierbaum.	Sechten	" Müller.		mer.
" Bilz.	" Guth.	Urfeld	" Pfenninge.	Witterschlic	" Braun.

26. Dekanat Jülich, im Reg.-Bez. Aachen.

Pfarrei.	Pfarrei.	Pfarrei.	Pfarrei.	Pfarrei.	Pfarrei.
Hr. von Cöllen.	Hr. Kayser.	Hasselsweiler	Hr. Vieten.	Münz	Hr. Ikenrahe.
" Högen.	" Graf.	Hottorf	" Reinctens.	Rödingen	" Schumacher.
" Firmans.	" Schiffer.	Jülich	" Hennes.	Selgesdorf	" Peil.
" Wilz.	" Floß.	Kirchberg	" Fleustier.	Spiel	" Boden.
" Bonaachen.	" Prömper.	Rich	" Jansen, P. W.	Stetternich	" Borage.
" Großmann.	" Leuffen.	Merfchen	" Jansen, F. A.	Les	" Behrens.
	" Minderjahn.	Mündt	" Syben.	Lis	" Wirtz.

27. Dekanat Kerpen, im Reg. Bez. Cöln.

Pfarreien.	Pfarre r.	Pfarreien.	Pfarre r.	Pfarreien.	Pfarre r.
Balkhausen	Hr. Königs.	Buir	Hr. Hons.	Manheim	Hr. Keutmann.
Berrendorf	" Schmitz.	Hemmersbach	" Zimmermann.	Sindorf	" Reesen.
Blasheim	" Conzen.	Heppendorf	" Huttanus.	Thorr	" Houben.
Bottenbroich	" Breuer.	Kerpen	" Jöcken.		

28. Dekanat Königswinter, im Reg. Bez. Cöln.

Aegidienberg	Hr. Gronsfeld,	Rüdinghoven	Hr. Wandels.	Oberdollendorf	Hr. Drbach.
	Administrat.	Dohm. Joh. Pet.	" Schmitter.	Oberpleis	" Krein.
Honnef	" Scheurer.	Niederdollendorf	" Merzbach.	Stielsdorf	" Dullyé.
Ittenbach	" Neukirchen.	Niederpleis	" Schieren.	Bilich	" Joisten.
Königswinter	" Clafen.	Obercassel	" Müller.		

29. Dekanat Lechenich, im Reg. Bez. Cöln.

Bliesheim	Hr. Deußen.	Kierdorf	Hr. Schnitter.	Bernich	Hr. Schäfer.
Borr	" Bodden.	Lechenich	" Kiel.	Weilerswist	" Holzheim.
Dirmersheim	" Schnorrenberg.	Lieblar	" Conraths.	Wichterich	" Bogt.
Erp	" Beckers.	Kommersum	" Lauvenberg.	Zülpich	" Kamp.
Friesheim	" Pingen.	Metternich	" Pheunings.		
Gymnich	" Mertens.	Pingsheim	" Eversheim.		

30. Dekanat Lövenich, im Reg. Bez. Cöln.

Bickendorf	Hr. Bechem.	Lövenich	Hr. Schieffer.	Sinnersdorf	Hr. Schlippe.
Bocklemünd	" van de Benn.	Merkenich	" Bähr.	Stommeln	" Sieben, J. G.
Brauweiler	" Bonderbank.	Merrheim	" Essen.	Synthern	" Lommeder.
Esch unter Griesberg	" Lenzen.	Müngerdsdorf	" Hermanns.	Weiler	" Aussen.
Geyen	" Sieben, J. F.	Riel	" Wolf.	Widdersdorf	" Cüpper.
Junkersdorf	" Schlebusch.	Poulheim	" Ressem	Worringen	" Herrmanns.
Longerich	" Franken.	Rheincassel	" Linden.		

31. Dekanat Malmedy, im Reg. Bez. Aachen.

Bellevar	Hr. Kolloff.	Malmedy	Hr. Keloup.	Weismes	Hr. Vaquay.
Büllingen	" Schmit.	Mürringen	" Peduzio.	Wehwerts	" Thoma
Büttgenbach	" Cläs.	Robertville	" Liely.	Wirzfeld	" Arent
Essenborn	" Gehlen.	Rocherath	" Probst.	Xhoffrair	" Heinen
Ligneuville	" Derémou-	Sourbrodt	" Degotte,		
	champs.		Administrat.		

32. Dekanat Montjoie, im Reg. Bez. Aachen.

Conzen	Hr. Frings.	Kesternich	Hr. Dechène.	Ruhrberg	Hr. Claffen.
Debenborn	" Esser.	Lammersdorf	" Bonn.	Schmitt	" Krebben.
Eicherscheid	" Jansen.	Montjoie	" Kunk.	Simmerath	" Schumacher.
Höven	" Küppers.	Rötgen	" Thelen.	Steckenborn	" Behres.
Imgenbroich	" Buschmann.	Röhren	" Isaac.	Bossenack	" Kreis.
Kalterherberg	" Schlömer.	Rott	" Dahner.	Zweifel	" Tho-Hamm.

33. Dekanat Mülheim, im Reg. Bez. Cöln.

Bensberg	Hr. Dzem.	Dünwald	Hr. Krämer.	Ensen	Hr. Hamecher.
Deuß	" Vincen.	Dürscheid	" Drbach.	Hiltard	" Herkenrath.

Pfarre i
 Glabbach
 Herkenrath
 Heumar
 Immenkepp
 Langel

Euchenheim
 Effelsberger
 Flammersh
 Großbülles
 Houverath

Büderich
 Büttgen
 Dormagen
 Geln
 Gohr
 Greffrath
 Grimmlingh

Berg
 Bergstein
 Birrenich
 Disternich
 Drove
 Embfen

Abendorf
 Buschhoven
 Erzdorf
 Esch
 Herzheim
 Hrisdorf
 Heimerzheim
 Hilberath

Altenrath
 Bergheim
 Birk
 Bodingen
 Blankenberg
 Geistingen

Burg
 Bärriich

Pfarren.	Pfarrer.	Pfarren.	Pfarrer.	Pfarren.	Pfarrer.
Hr. Keutmann.	Hr. Krein.	Merheim	Hr. Dverrath.	Paffrath	Hr. Klein.
" Reesen.	" Abstoß.	Mühlheim a. Rh.	" Stieger.	Mösrath	" Feinen.
" Houben.	" Gausmann.	Niedergündorf	" Lemperz.	Sand	" Broich.
	" Selbach.	Denthal	vacat.	Urbach	" Wipperfeld.
	" Broicher.	Dverath	Hr. Fischer.	Wahn	" Meller.
34. Dekanat Münster EIFEL, im Reg. = Bez. Cöln.					
Hr. Drbach.	Hr. Philippen.	Iversheim	Hr. Büdgenbach.	Kupperath	Hr. Weingarts.
" Krein.	" Zinken.	Kirchheim	" Decker.	Schönau	" Müller.
" Dullyé.	" Könen.	Kirspenich	" Langen.	Stolzheim	" Dürnagel.
" Joisten.	" Schlecht.	Münstereifel	" Weber.		
	" Pteser.	Mutscheid	" Jäckelen.		
35. Dekanat Neuß, im Reg. = Bez. Düsseldorf.					
Hr. Schäfer.	Hr. Rivians.	Hackenbroich	Hr. Best, J. A.	Norff	Hr. Mevissen.
" Holzheim.	" Frohn.	Herdt	" Sticker.	Kommerstirchen	" Schiffers.
" Bogt.	" Kessel.	Holzheim	" Hartmann.	Rosellen	" Müller.
" Kampß.	" Hamrath.	Kaarst	" Frieten.	Stralberg	" Schmitzler.
	" Bruns.	Nettesheim	" Vollig.	Uedesheim	" Jennes.
	" Brender.	Neuß	" Viellboye.	Zons	vacat.
	" Reistorf.	Rievenheim	" Best, W. H.		
36. Dekanat Niedeggen, im Reg. = Bez. Aachen.					
Hr. Schlippeß.	Hr. Mähren.	Froisheim	Hr. Kempen.	Niedeggen	Hr. Lauffs.
" Sieben, J. C.	" Hanen.	Füssenich	" Schmitz.	Soller	" Knorr.
" Lommeder.	" Hodiament.	Glabach	" Garz.	Bettweiß	" Bodenheim.
" Aussen.	" Henrichs.	Kelz	" Schmitzler.	Wollersheim	" Keuwen.
" Cüpper.	" Kreuzwald.	Raubach	" Blum.		
" Herrmanns.	" Bodestaß.	Müddersheim	" Jonen.		
37. Dekanat Rheinbach, im Reg. = Bez. Cöln.					
Hr. Paquay.	Hr. Schreiber.	Ipplendorf	Hr. Krautwig.	Neukirchen an	Hr. Roderberg.
" Thoma.	" Firmenich.	Lüftelberg	" Kroleß.	der Cürst	" Belden.
" Arent.	" Stern.	Neckenheim	" Clemens.	Oberdrees	" Gau.
" Heinen.	" Bruders.	Miel	" Koch.	Ondendorf	" Schneider.
	" Wirtz.	Morenhoven	" Scheben.	Ulheim	" Werschhoven
	" Hollmann.	Neukirchen an	" Philipps.	Ramershoven	" Willms.
	" Knott.	der Swist.		Rheinbach	
	" Steinnuß.				
38. Dekanat Siegburg, im Reg. = Bez. Cöln.					
Hr. Claffen.	Hr. Söndgerath.	Happerschoß	Hr. Krebsbach.	Neuhonrath	Hr. Fergenholtz.
" Krebben.	" Effers.		Administrat.	Niedercassel	" Schmitz.
" Schumacher.	" Kreuzer.	Hennef	" Schmitter.	Reidt	" Hartmann.
" Behres.	" Frings.	Lohmar	" Kempen.	Siegburg	" Engelmann.
" Kreis.	" Körfer.	Lülsdorf	" Scherer.	Sieglar	" Sternenberg.
" Tho-Hamm.	" Schieffer.	Mondorf	" Honecker.	Troisdorf	" Meller.
39. Dekanat Solingen, im Reg. = Bez. Düsseldorf.					
Hr. Hamacher.	Hr. Strerath.	Gräfrath	Hr. Dreesen.	Hittorf	Hr. Kensing,
" Herkenrath.	" Jumperz.				Administrat.

Pfarreien.	Pfarreier.	Pfarreien.	Pfarreier.	Pfarreien.	Pfarreier.
Leichlingen	Hr. Flügel, Administrat.	Neusrath	Hr. Flosbach.	Steinbüchel	Hr. Causemann.
Rügenkirchen	" Klein.	Rheindorf	" Prifack.	Wald	" Breidenbach.
Monheim	" Antweiser.	Richrath	" Kayser.	Wiesdorf	" Kleutgen.
Dpladen	" Krey	Schlebusch	" Schaaf.		
		Solingen	" Kersebaum.		

40. Dekanat Steinfeld, im Reg.=Bez. Aachen.

Buderath	Hr. Müller.	Kelbenich	Hr. Lauffs.	Schmidtheim	Hr. Joppen.
Call	" Siftig.	Marmagen	" Berner.	Siftig	" Ried.
Callmuth	" Hans.	Nettersheim	" Jacobi.	Steinfeld	" Everz.
Dottel	" Henrichs.	Nöthen	" Nelles.	Weyer	" Arens.
Frohngau	" Lentz.	Pesch	" Horr.	Wildenburg	" Geuenich.
Hollerath	" Loufsaint.	Rescheid	" Jost.	Zingsheim	" Hages.

41. Dekanat Uckerath, im Reg.=Bez. Cöln.

Dattenfeld	Hr. Hertel.	Reuscheid	Hr. Ditscheid.	Seelscheid	Hr. Welland.
Denklingen	" Hillebrand.	Morsbach	" Wurth.	Uckerath	" Doll.
Eckenhagen	" Heinen.	Much	" Schwerzgen.	Waldbrot	" Scherfenbach
Eitdorf	" Zimmermann	Neunkirchen	" Hollinder.	Winterscheid	" Oberdörfer.
Herchen	" Wurm.	Rosbach	" Klein.		
Holpe	" Krieger.	Ruppichterath	" Kaufmann.		

42. Dekanat St. Bith, im Reg.=Bez. Aachen.

Alldringen	Hr. Grendal.	Mandersfeld	Hr. Küsch.	Schönberg	Hr. Reuter.
Amel	" Langer.	Meyerode	" Dries.	Steffeshausen	" Arens.
Dürfer	" Barz.	Neundorf	" Falk.	Thommen	" Thielen.
Heppenbach	" Wangen.	Duren	" Stecker.	St. Bith	" Bell.
Lommerweiler	" Klein.	Recht	" Schmitz.		
Mackenbach	" Groß.	Reuland	" Janen.		

43. Dekanat Wassenberg, im Reg.=Bez. Aachen.

Arbsbeck	Hr. Hensen.	Myhl	Hr. Strauchen.	Rörkempen	Hr. Franzen.
Birgelen	" Schmitz.	Ophoven	" Ingenwarth.	Steinkirchen	" Schlaepf.
Hilfarth	" Stapper	Orsbeck	" Krebs.	Wassenberg	" Starz.
Karfen	" Buchtremer.	Ratheim	" Göbbels.	Wildenrath	" Wagner.

44. Dekanat Wipperfürth, im Reg.=Bez. Cöln.

Bechem	Hr. Molitor.	Gimborn	Hr. Stein.	Dlpe	Hr. Coppelberg.
Eürten	" Luchscherer.	Hochkeppel	" Steinbach.	Thier	" Küster.
Engelskirchen	" Rombold.	Kindlar	" Fischer.	Wipperfeld	" Hoffstadt.
Frielingsdorf	" Schmitz.	Marienheide	" Hütt.	Wipperfürth	" Dünner.

II. Diözese Trier.

Bischof, vacat.

Verweser, Hr. Günther, Weihbischof und General-Vicarius.

Weihbischof.

Er. Hochwürden Hr. Wilhelm Günther, Bischof von Sina und General-Vicarius.

A. Domstift.

a) Prälaten.

Domprobst, vacat. Domdechant, vacat.

b) Wirkliche Domherren.

H. Schue. Günther. Schlemmer. Braun. Arnoldi. Müller. Zwei Stellen vacant.

c) Ehren-Domherren.

H. Stanger, Dechant und Pastor zu Kreuznach. Wallenborn, desgl. zu Bitburg. Bausch, desgl. i. h. Castor in Coblenz. Duerings, Dechant und Pfarrer zu Daun.

d) Dom-Vicare.

H. Thörnich. Werner. Liebs. Dr. Blattau. Schmitt. Schneider.

e) Dom-Offizianten.

H. Schmitt, Fabrikrechner. Werner, Präsenzrechner und Respector chori. Wortmann, Küster. Hofmann, Pedell.

f) Dom-Musik-Schule.

H. Schneider J. B., Musik-Director und Lehrer. Pulch, Dunst, Wirtz, Musik-Lehrer.

B. Bischöfliche Curie.

H. Günther, General-Vicarius in spiritualibus u. Weihbischof von Trier. Dr. Euler, Bischöfl. Justitiar, Dom-Syndicus und Justiz-Rath.

* Geistliche Räte und Assessoren.

H. Müller, Arnoldi, Domcapitularen. Thörnich, Registrator. Liebs, Dr. Blattau, Secretarien. Schäfer, Canzlist. Kirchner, Pedell.

C. Bischöfliches Priester-Seminar.

Verwaltungs-Commission.

H. Günther. Braun. Schülzchen. Schlemmer. Vorsteher. H. Braun, Regens. Steininger, Subregens.

Professoren.

H. Steininger. Dr. Rosenbaum. Dr. Scholl. Dr. Boner. Dr. Bunde. Marr. Lüd. Deconom. Hr. Schülzchen.

Rendant. Hr. Haw, Landrentmeister und Rechnungsrath.

D. Dekanate der Diözese.

Bemerkung. Der Sprengel der Diözese Trier besteht aus dem Reg.-Bez. Trier u. Coblenz, mit Ausnahme eines geringen Theiles des letzteren, dem Großherzoglich-Oldeburgischen Fürstenthum Birkenfeld, dem landgräfl. Hess.-Homburgischen Oberamte Meisenheim und dem Fürstenthum Wied. Die kirchliche Verwaltung ist in 26 Dekanate eingetheilt. Die Dekanate enthalten 694 Pfarreien, von denen 683 auf Königl. Preuß. Gebiete, die übrigen 11 aber im Fürstenthum Birkenfeld und dem Oberamte Meisenheim belegen sind.

Von den zum Preussischen Staate gehörenden 683 Pfarreien liegen 412 im Regierungs-Bezirk Trier, 271 im Regierungs-Bezirk Coblenz, und zwar 31 auf der rechten Rheinseite, und 240 auf der linken.

Die katholische Bevölkerung beträgt ungefähr 70,3000 Seelen.

Pfarrer.
Hr. Caufmann.
" Breidenbach.
" Kleutgen.

Hr. Joppen.
" Koch.
" Everz.
" Arens.
" Geuenich.
" Haged.

Hr. Weisand.
" Doll.
" Scherfenbach.
" Oberdörfer.

Hr. Reuter.
" Arens.
" Thielen.
" Bell.

Hr. Franzen.
" Schlaaberg.
" Starz.
" Wagner.

Hr. Coppelberg.
" Küster.
" Hoffstadt.
" Dünner.

vicarius.

Dekanate.	Regierungs-Bez.	Kreis.	Zahl der Pfarreien.	Namen des Landdechanten.
Trier (Stadt)	Trier	Trier (Stadt)	10	Hr. Bruno, Stadt-Dechant.
Berncastel	—	Berncastel	32	„ Rossen, Pastor zu Berncastel.
Bitburg	—	Bitburg	51	„ Wallenborn, „ „ Bitburg.
Dann	—	Dann	35	„ Quering, „ „ „ Dann.
Merzig	—	Merzig	22	„ Michels, „ „ „ Merzig.
Ottweiler	—	Ottweiler	13	„ Schöben, „ „ „ Wiesbach.
Prüm	—	Prüm	41	„ Edel, „ „ „ Prüm.
Saarbrücken	—	Saarbrücken	12	„ Pienerz, „ „ „ Neusweiler
Saarburg	—	Saarburg	34	„ v. Wilmowsky „ „ „ Saarburg.
Saarlouis	—	Saarlouis	34	„ Hecking, „ „ „ Saarlouis.
Hermeskeil	—	Trier (Land)	32	„ Sirker, „ „ „ Oberemmel
Ehrang	—	—	37	„ Schneider, „ „ „ Mehring.
Wittlich	—	Wittlich	44	„ Keppelen, „ „ „ Wittlich.
St. Wendel	—	St. Wendel	16	„ Greins, „ „ „ St. Wendel
Coblenz	Coblenz	Coblenz	18	„ Vausch „ „ „ zum h. Caspar in Coblenz.
Adenau	—	Adenau	26	vacat.
Ahrweiler	—	Ahrweiler	33	Hr. Schmitz, „ „ „ zu Ahrweiler.
St. Goar	—	St. Goar	26	„ Klütch, „ „ „ Oberwesel.
Cochem	—	Cochem	34	„ Burkard, „ „ „ Uelmen.
Kreuznach	—	Kreuznach	25	„ Stanger, „ „ „ Kreuznach.
Mayen	—	Mayen	39	„ Drüg, „ „ „ Andernach.
Simmern	—	Simmern	18	„ Müller, „ „ „ Simmern.
Zell	—	Zell	21	„ Scherer, „ „ „ Merl.
Engers	—	Coblenz	34	„ Reufirch, „ „ „ Heimbach.
Birkenfeld	—	Neuwied		7
Meisenheim	—	Birkenfeld, Fürstenthum	4	„ Schreiber, „ „ „ Meisenheim
		Meisenheim, Oberamt		

E. Pfarreien der Diözese.

a) im Regierungs-Bezirk Trier.

1. Dekanat Trier.

Pfarreien.	Pfarrer.	Pfarreien.	Pfarrer.	Pfarreien.	Pfarrer.
Trier im Dom	Hr. Arnoldi.	Trier z. h. Paulus	Hr. Schäfer.	Trier, z. h. Marthias	Hr. Lenarts.
„ z. h. Gangolph	„ Lorsch.	„ — Gervasius	„ Heuser.	Euren	„ Strasser.
„ z. u. l. Frauen	„ Fillingen.	„ sus	„ Philippi.	Zewen	„ Bethel.
„ z. h. Antonius	„ Schmitt.	„ z. h. Paulin	„ —		

2. Dekanat Berncastel.

Pfarreien.	Pfarrer.	Pfarreien.	Pfarrer.	Pfarreien.	Pfarrer.
Berncastel	Hr. Rossen.	Lieser	Hr. Schmitt.	Wehlen	Hr. Lehnen.
Cues	„ Martini.	Löfenich	„ Zils.	Zeltingen	„ Feilen.
Erden	„ Bergweiler.	Noviant	„ Scherner.	Neumagen	„ Lenz.
Graach	„ Haubs.	Nachtig	„ Lenz.	Berglicht	„ Hammes.

Pfarr e
Drohn
Dusemond
Filsen
Horath
Kofen
Niederemm
Schönberg
Anw
Biesdorf
Bitburg z. h.
„ z. u. l. F.
Dockendorf
Herforst
Jdenheim
Reckel
Messerich
Rittersdorf
Speicher
Sülm
Wiesmann
Wisdorf
Vollendorf
Cruchten
Crutzen
Dann
Beinhausen
Bleckhausen
Brockscheid
Demerath
Darscheid
Gillenfeld
Mehren
Neunkirchen
Schalkenme
Stadtsfeld
Strohn
Beckingen
Biezen
Britten
Brottdorf
Büdingen
St. Gango
Hilbringen
Merchingen

bedehanten.
 Dechant.
 or zu Bernkastel.
 " Bitburg.
 " Daun.
 " Merzig.
 " Wiesbad.
 " Prüm.
 " Heusweiler.
 " Saarburg.
 " Saarlouis.
 " Oberemmel.
 " Mehrling.
 " Wittlich.
 " St. Wendel
 zum h. Caspar
 in Coblenz.
 zu Ahrweiler.
 " Oberwesel.
 " Uelmen.
 " Kreuznach.
 " Andernach.
 " Simmern.
 " Merl.
 " Heimbach.
 " Birkenfeld.
 " Meisenheim.
 Pfarrer.
 Hr. Lenarts.
 " Strasser.
 " Bethel.
 Hr. Lehnen.
 " Feilen.
 " Lenz.
 " Hammes.

Pfarreien.	Pfarrer.	Pfarreien.	Pfarrer.	Pfarreien.	Pfarrer.
Drohn	vacat.	Beldenz	Hr. Berres.	Malborn	vacat.
Dusemond	Hr. Franck.	Wintrich	" Kranz.	Meerscheid	Hr. Tier.
Filzen	vacat.	Bischofsthrou	" Lernes.	Monzelsfeld	" Kees.
Dorath	vacat.	Gouzerath	" Dieberich.	Morbach	" Schouppe.
Kosten	Hr. Nagel.	Haag	" Kierstein.	Morscheid	" Bastian.
Niederemmel	" Haas.	Hunolstein	vacat.	Rhaunen	" Scheuer.
Schönberg	" Bingen.	Longcamp	Hr. Thees.		

3. Dekanat Bitburg.

Auw	Hr. Clemens.	Ferschweiler	Hr. Brink.	Weidenbach	Hr. Strauen.
Biesdorf	" Ensch.	Irrel	" Majerus.	Ordorf	" Heitz.
Bitburg z. h. Peter	" Wallenborn.	Körperich	" Audrit.	Seffern	" Seffern.
" z. U. L. Frauen	" Röcher.	Musbaum	" Frank.	Alscheid	" Kiewer.
Doctendorf	" Breyer.	Schantweiler	" Conrath.	Ammeldingen	" Hoffmann.
Hersforst	" Scheim.	Wallendorf	" Gresgen.	Baustert	" Thilmann.
Idenheim	" Schöben.	Wolsfeld	" Görgen.	Bettingen	" Warweiler.
Meckel	" Ballrich.	Baden	" Reipers.	Carlshausen	vacat.
Messerich	" Neu.	Rickendorf	" Hüneler.	Geichlingen	Hr. Pütz.
Rittersdorf	" Weber.	Dubeldorf	" Stieldorf.	Korhausen	vacat.
Speicher	" München.	Ehlenz	" Bethel.	Lahr	Hr. Merz.
Sülm	" Dalbauer.	Erdorf	" Kyll.	Mettendorf	" Schmitt.
Wiesmannsdorf	" Neu.	Fließem	" Elees.	Neuerburg	" Theis.
Wiesdorf	" Schockweiler	Gindorf	" Höckelmann.	Oberweis	" Schmarz.
Bollendorf	" Dahlem.	Kyllburg	" Wagner.	Rodershausen.	" Scharf.
Eruchten	" Leifen.	Malberg	" Schneider.	Utscheid	" Hamper.
Erzen	" Meyer.	Metterich	" Hillesheim.	Weidingen	vacat.

4. Dekanat Daun.

Daun	Hr. Quering's.	Strohbüsch	Hr. Jores.	Weidenbach	Hr. Weber.
Beinhausen	" Lamberty.	Uedersdorf	" Walfscheid.	Bärenndorf	" Lenz.
Blechhausen	" Marr.	Deudesfeld	" Richarz.	Esch	" Lamberty.
Brockscheid	" Trierweiler.	Doctweiler	" Rölinger.	Glaab	" Jobocy.
Demerath	" Koch.	Gerolstein	" Elüsserath.	Hillesheim	" Spoo.
Darscheid	" Rägeler.	Kirchweiler	" Meyers.	Riffendorf	" Schneider.
Gillensfeld	" Schmitz.	Weisburg	" Hormisch.	Niederbettingen	" Heintzen.
Mehren	" Gottesleben.	Neroth	" Pflüger.	Niederehe	" Heibinger.
Neunkirchen	" Weyersbach.	Oberehe	" Stephani.	Merheim	" Weber.
Schalkenmehren	vacat.	Rockeskyll	" Scheer.	Walldorf	vacat.
Stadtfeld	Hr. Hermes.	Roth	" Lehnen.	Wiesbaum	Hr. Cordel.
Strohn	" Arnoldi.	Salm	" Schramm.		

5. Dekanat Merzig.

Beckingen	Hr. Leibinger.	Merzig	Hr. Michels.	Neunkirchen	Hr. Schu.
Biesen	" Heinesch.	Mondorf	" Helbron.	Reimsbach	" Barbe.
Britten	" Eisen.	Saarlöszbach	" Esseln.	Wadern	" Schu.
Brottdorf	" Borsch.	Confeld	" Herrig.	Wadrill	" Pos.
Büdingen	" Benzel.	Düppenweiler	" Billen.	Wahlen	" Dräger.
St. Gangolph	" Heinzen.	Hauptstadt	" Bormann.	Weiskirchen	" Zens.
Silbringen	" Barz.	Lochweiler	" Fass.		
Merchingen	" Deutsch.	Losheim	" Ripp.		

6. Dekanat Dttweiler.

Pfarreien.	Pfarrer.	Pfarreien.	Pfarrer.	Pfarreien.	Pfarrer.
Eppelborn	Hr. Fixemer.	Scheuren	Hr. Ruf.	Tholei	Hr. Wendel.
Hasborn	" Beilstein.	Schiffweiler	" Müller.	Uchtelsangen	" Schuh.
Illingen	" Hellenbrand.	Spiesen	" Emmen.	Wiesbach	" Schöben.
Neunkirchen	" Monzel.	Thalerweiler	" Hammes.		
Dttweiler	" Hansen.	Tholei	" Breidt.		

7. Dekanat Prüm.

Pfarreien.	Pfarrer.	Pfarreien.	Pfarrer.	Pfarreien.	Pfarrer.
Gondenbrett	vacat.	Harpelt	Hr. Püs.	Wetteldorf	Hr. Herzig.
Großkampen	Hr. Sasges.	Dzheim	" Neumann.	Arzfeld	" Löttschen.
Lünebach	" Schares.	Stadtkyll	" Gremer.	Binscheid	" Herscheid.
Lützampen	" Castello.	Winterpelt	" Bauer.	Daleiden	" Bormann.
Niederlauch	" Heinz.	Birresborn	" Hansen.	Dahlen	" Heizen.
Niederprüm	" Uters.	Büdesheim	" Thelen.	Dasburg	" Faber.
Pronsfeld	" Alf.	Burbach	" Peters.	Esfeld	" Robers.
Prüm	" Edel.	Densborn	" Ahrent.	Irrhausen	" Konöbrück.
Rommersheim	" Marren.	Duppbach	" Spoo.	Lichtenborn	" Barzen.
Weinsheim	" Reuland.	Fleringen	" Richter.	Dlmscheid	" Schröder.
Luw	" Ballmann.	Kasel	" Morgens.	Preisfeld	" Michels.
Wiesalf	" Stephani.	Mürtenbach	" Meyers.	Ringuscheid	" Schottler.
Brandscheid	" Stoffels.	Schwirzheim	" Herriges.	Warweiler	" Schwickerath.
Habscheid	" Kribs.	Wallerzheim	vacat.		

8. Dekanat Saarbrücken.

Pfarreien.	Pfarrer.	Pfarreien.	Pfarrer.	Pfarreien.	Pfarrer.
Auerzmacher	Hr. Mathey.	Heusweiler	Hr. Lienerts.	Ransbach	Hr. Moritz.
Emmersweiler	vacat.	St. Johann	" Meyer.	Kleinblittersdorf	" Freund.
Eyweiler	Hr. Griesbach.	Kölln	" Nöhren.	Saarbrücken	" Feilen.
Großrosseln	" Steinmeh.	Püttlingen	" Wirz.	Bölklingen	" Rummel.

9. Dekanat Saarburg.

Pfarreien.	Pfarrer.	Pfarreien.	Pfarrer.	Pfarreien.	Pfarrer.
Beulich	Hr. Berkels.	Castel	Hr. Herber.	Kreuzweiler	Hr. Hauser.
Ganzem	" Kinsel.	Freudenburg	" Müller.	Kennig	" Scheer.
Hentern	" Himpler.	Helfant	" Lauer.	Oberleuten	" Klein.
Irsh	" Kremer.	Kirf	" Schirmerz.	Defft	" Hilbert.
Mannebach	" Wolf.	Kittorf	" Meier.	Drscholz	" Rehe.
Merzkirch	" Lorb.	Mittel	" Bersdorf.	Palzem	" Schammel.
Saarburg	" v. Wilmowsky	Serrig	" Göbel.	Perl	" Simon.
Lavern	" Haag.	Laben	" Bechtel.	Linz	" Mandernach.
Lemmels	" Irshels.	Wincheringen	" Barthen.	Lettingen	" Scheer.
Wawern	" Scheid.	Weiten	" Merziger.	Linsdorf	" Baden.
Wiltigen	" Göden.	Besch	" Schlösser.		
Zerf	" Guckeisen.	Borg	" Moseler.		

10. Dekanat Saarlouis.

Pfarreien.	Pfarrer.	Pfarreien.	Pfarrer.	Pfarreien.	Pfarrer.
Berns	Hr. Glesener.	Fraulantern	Hr. Wüschner.	Roben	Hr. Thirion.
Bisten	" Eloy.	Ittersdorf	" David.	Saarlouis	" Hecking.
Bous	" Weber.	Riesdorf	" Schuster.	Schaffhausen	" Frisch.
Differten	" Altmeyer.	Neuforweiler	" Hector.	Bettingen	" Sanivé.

Pfarrere
 Dillingen
 Högweiler
 Hüttersdorf
 Lebach
 Limbach
 Raibach
 Pachten
 Reisweiler

Castel
 Geisfeld
 Gussenburg
 Hermesfeil
 Mettmich
 Ronweiler
 Dhenhausen
 Rascheid
 Reinsfeld
 Züsch
 Beschaid

Nach
 Bugweiler
 Corbel
 Ehrang
 Ittel
 Kenn
 Drenhoven
 Pfalzel
 Schleidwei
 Welschbilli
 Ziemmer
 Eönen
 Conz

Bausendorf
 Bombogen
 Eröv
 Greimerath
 Kimberbeu
 Kinheim
 Kirchhof
 Platten
 Reil
 Springier
 Uerzig
 Wittlich

Pfarren.	Pfarrer.	Pfarren.	Pfarrer.	Pfarren.	Pfarrer.
Dillingen	Hr. Schmitt.	Saarwellingen	Hr. Antoine.	Ihn	Hr. Wagner.
Hölzweiler	" Schommer.	Schwalbach	" Kestenbach.	Izbach	" Hemmer.
Hüttersdorf	" Hoffmann.	Schwarzenholz	" Kirsch.	Körperichhem-	vacat.
Lebach	" Geller.	Beaumarais	vacat.	mersdorf	vacat.
Limbach	" St.	Bedersdorf	Hr. Gous.	Reidingen	Hr. Dlinger.
Nalbach	" Rothumb.	Fremmersdorf	" Wiesen.	Niedaltdorf	" Dscheiler.
Pachten	vacat.	Großhemmers-	" Botier.	Rehlingen	" Keup.
Reisweiler	Hr. Mißler.	dorf		Wallerfangen	" Bingsfeld.
11. Dekanat Hermeskeil.					
Castel	Hr. Mertes.	Beuren	Hr. Mofz.	Grettnach	Hr. Wahr.
Geißfeld	" Haaf.	Büldich	" Wagner.	Gutweiler	" Scheer.
Gusenburg	" Schneberger	Farschweiler	" Schue.	Irsh	" Servatii.
Hermeskeil	" Kiesgen.	Fell	" Wagner.	Kell	" Keys.
Mettnich	" Schiff.	Heidenburg	" Pesch.	Lampaden	" Rautsch.
Ronweiler	" Eifel.	Korscheid	vacat.	Pellingen	" Schmitt.
Ronhausen	vacat.	Morscheid	Hr. Bauer.	Oberemmel	" Girker.
Rascheid	Hr. Barth.	Osburg	" Dahlem.	Pluwig	" Fischer.
Reinsfeld	" Kees.	Ruwer	" Badem.	Schillingen	" Schneider.
Rüsch	" Thillen.	Thomm	" Müller.	Schöndorf	" Schmitz.
Bescheid	" Ludwig.	Waldrach	" Julius.		
12. Dekanat Ehrang.					
Nach	Hr. Otto.	Edingen	Hr. Lichter.	Dezem	Hr. Sindorf.
Buzweiler	" Simon.	Eisenach	" Lernes.	Ensch	" Otten.
Cordel	" Wagner.	Hamm	" Alf.	Föhren	" Kranz.
Ehrang	" Thilmany.	Igel	" Bastgen.	Köwerich	vacat.
Ittel	" Villen.	Kangsur	" Reschels.	Leiven	Hr. Licht.
Kenn	" Coll.	Kiersberg	vacat.	Longuich	" Ackermann.
Drenhoven	" Schu.	Mesnich	Hr. Saarburg.	Mehring	" Schneider.
Pfalzel	" Arens.	Natingen	" Streit.	Niol	" Sauer.
Schleidweiler	" Ler.	Trierweiler	" Haag.	Schweich	" Becker.
Welschbillig	" Clemens.	Wasserliesch	" Thies.	Thörnich	" Hermes.
Zemmer	" Ballmann.	Wintersdorf	" Reifes.	Trittenheim.	" Liehl.
Sönen	" Fallis.	Bekond	" Barain.		
Cong	" Fischer.	Glüserath	" Weiler.		
13. Dekanat Wittlich.					
Bausendorf	Hr. Simon.	Clausen	Hr. Klein.	Binsfeld	Hr. Kahlen.
Bombogen	" Junk.	Hezrath	" Leis.	Bruch	" Lehnert.
Eröv	" Fritzen.	Münheim	" Caspari.	Dreis	" Bettingen.
Greimerath	" Hammes.	Monzel	" Becker.	Gransdorf	" Barthel.
Kinderbeuren	vacat.	Münster	" Mayer.	Grosütgen	" Wahlscheid.
Kinheim	Hr. Steffen.	Osann	" Gerhard.	Heidweiler	" Theis.
Kirchhof	" Klinhammer	Piesport	" Richter.	Hupperath	" Becker.
Platten	" Beit.	Rivenich	" Majerus.	Landscheid	" Fint.
Reil	" Leyendecker.	Salmrohr	" Müller.	Spangdahlem	vacat.
Springiersbach	" Becker.	Sehlem	" Werten.	Bettensfeld	Hr. Mar.
Uerzig	" Trapp.	Arenrath	" Meyer.	Buchholz	" Monshausen.
Wittlich	" Reppelen.	Bergweiler	" Densborn.	Eisenschmitt	" Eyschen.

Pfarreien.	Pfarrrer.	Pfarreien.	Pfarrrer.	Pfarreien.	Pfarrrer.
Hontheim	Hr. Pfeifer.	Niedersflingen	Hr. Schneider.	Dberkeil	Hr. Carové.
Kaufeld	„ Clames.	Niederscheidweiler	„ Pic.	Ecinöfeld	„ Prim.
Manderscheid	„ Zeus.				
Mersfeld	„ Haubst.				
14. Defanat St. Wendel.					
Alsweiler	Hr. Baces.	Kirchbollenbach	Hr. Thewes.	Offenbach	Hr. Nic.
Badenweilerbach	vacat.	Marpingen	„ Vicking.	Urerweiler	„ Hergarten.
Baumholder	Hr. Brämig.	Mittelreidenbach	„ Hoffmann.	Sien	vacat.
Bliesen	„ Petri.	Naumborn	„ Hallauer.	St. Wendel	„ Creins.
Freifen	„ Marr.	Obertkirchen	„ Steinlein.		
Furschweiler	„ Gerhard.	Oberthal	„ Brill.		

b) im Regierungs-Bezirk Coblenz.

Bischöfliches Commissariat für die linke Rheinseite.

Hr. Bausch, Dechant und Pastor zum h. Castor in Coblenz.

Bischöfliches Delegat für die rechte Rheinseite.

H. H. Ruffbaum, Pastor zu Ballendar. Geschwind, Secretär des Delegats u. Pastor zu Ehrenbreitstein.
Besitzer des Delegats, vacat.

15. Defanat Coblenz.

Capellen	Hr. Valerius.	Rhens	Hr. Zinken.	Dieblich	Hr. Schmitt.
Kesselheim	„ Lamberty.	Sebastian-Engers	„ Holler.	Gülz	„ Hürter.
Coblenz z. h. Cast.	„ Bausch.	Urmis	„ Schützendorf	Kettich	„ Gönzler.
„ z. U. L. Frauen	„ Holzer.	Bassenheim	„ Simons.	Lay	„ Ilgen.
Moselweis	„ Kees.	Erllich	„ Schlecht.	Metternich	„ Weber.
Neuendorf	„ Herbert.	Cobern	„ Muth.	Rübenach	„ Bläser.

16. Defanat Aidenau.

Aidenau	Hr. Meyer.	Arenberg	vacat.	Kellberg	Hr. Cordel.
Dimpelfeld	„ Kolb.	Antweiler	Hr. Harens.	Rohn	„ Hahn.
Herschbach	vacat.	Dorsel	„ Müller.	Rürburg	„ Imbohr.
Hönningen	Hr. Fuchs.	Hümmel	„ Heinen.	Ketterath	„ Hoffmann.
Kaltenborn	„ Seibert.	Kirmutscheid	„ Prim.	Uersfeld	„ Gläsgen.
Kempenich	„ Wesnius.	Reifferscheid	„ Kaltenborn.	Ueß	„ Görden.
Kesselingen	„ Dung.	Schuld	„ Lückenbach.	Wanderath	„ Schmitz
Langensfeld	„ Groß.	Wershoven	„ Schuhmacher	Welcherath	„ Schmitz
Lind	„ Schieber.	Varweiler	„ Cornely.		

17. Defanat Ahrweiler.

Ahrweiler	Hr. Schmitz.	Ringen	Hr. Zeup.	Walldorf	Hr. Knöll.
Altenahr	„ Fortuner.	Bischel	vacat.	Bengen	„ Hauth.
Beul	„ Schneider.	Blasweiler	vacat.	Bodendorf	„ Sinzig.
Carweiler	„ Reis.	Frank. u	H. Bergerhausen	Heimersheim	„ Witsch.
Dernau	„ Pfeunings.	Günnersdorf	„ Kierig. j	Kirchdaun	„ Roth.
Eckendorf	„ Witsch.	Königsfeld	„ Hirten.	Leimersdorf	„ Alf.
Gelsdorf	„ Weber.	Niederbreisig	„ Klein.	Löhdorf	„ Reith.
Kirchsaar	„ Mezen.	Niederheckenbach	„ Adams.	Oberwinter	„ Schneider.
Holzweiler	„ Bausch.	Niederzissen	„ Fuchs.	Nemagen	„ Windeck.
Mayschoß	„ Zender.	Oberbreisig	„ Denzer.	Sinzig	„ Stumpf.
Rech	„ Willems.	Ramersbach	„ Schäfer.	Unkelbach	„ Baas.

Pfarrei
Bickenbach
Boppard
St. Goar
Halsenbach
Kirgenach
Lingerhan
Niederspau
Norath
Salzig

Bruttig
Carden
Clotten
Conb
Cochem
Fitz
Morsdorf
Moselfern
Müden
Pommern
Treis
Walwig

Branweiler
Bresenheim
Hedesheim
Kreuznach
Korheim
Korheim
Spabrücken
Wallhausen
Kirn

Boos
Cottenheim
Ettringen
St. Johann
Kirchesch
Mayen
Nachtsheim
Nehndung
Nieden
Lhur

18. Dekanat St. Goar.

Pfarren.	Pfarrer.	Pfarren.	Pfarrer.	Pfarren.	Pfarrer.
Hr. Carové.	Hr. Schmid.	Alfen	Hr. Wisbach.	Bacharach	Hr. Klein.
" Prim.	" Berger.	Benlich	" Schug.	Damscheid	" Junk.
	" Bender.	Burgen	" Hoff.	Niederburg	" Thiebaut.
	" Bries.	Dommershausen	" Thiesen.	Niederheimbach	" Johanns.
Hr. Rick.	" Köller.	Herschwielen	" Nehfes.	Oberheimbach	" Krust.
" Hergarten.	" Schmoll.	Racken	" Hahn.	Oberwesel	" Klütjch.
vacat.	" Lacave.	Niederfell	" Wenger.	Perscheid	" Gaul.
" Creins.	" Lauer.	Oberfell	" Brust.	Trechtingshau-	" Neyses.
	" Winter.	Obergonders-		sen	
		hausen			

19. Dekanat Cochem.

Pfarren.	Pfarrer.	Pfarren.	Pfarrer.	Pfarren.	Pfarrer.
Bruttig	Hr. Koll.	Alfen	Hr. Wallerath.	Bremm	Hr. Theis.
Carben	" Becker.	Dünchenheim	" Mittler.	Ediger	" Luib.
Clotten	" Gilles.	Feid	" Schüs.	Ellenz	" Dommermuth
Cond	" Eulenbruch.	Forst	" Pach.	Eller	" Burkard.
Cochem	" Lunig.	Gevenich	vacat.	Ernst	" Schiff.
Lüz	" Pellenz.	Hambuch	Hr. Letsch.	Gillenbeuren	" Colson.
Morsdorf	" Feigen.	Kaisersesch	vacat.	Kußerath	" Meyers.
Roseltkern	" Friedrichs.	Keisenheim	Hr. Nalbach.	Uelmen	" Burkard.
Müden	" Becker.	Landfern	" Kröll.	Urschmitt.	" Heinz.
Pommern	" Marquet.	Masburg	" Wester.	Wollmerath.	" Martier.
Reis	" Löhr.	Müllenbach	" Steffes.		
Walwig	" Zensen.	Bertrich	" Kolb.		

20. Dekanat Kreuznach.

Pfarren.	Pfarrer.	Pfarren.	Pfarrer.	Pfarren.	Pfarrer.
Braunweiler	Hr. Keim.	Martinstein	vacat.	Münster bei	Hr. Knecht.
Bresenheim	" Gremer.	Oberhausen		Vingen	vacat.
Heddesheim	vacat.	Rehbach	Hr. Helbach.	Schöneberg	Hr. Ehl.
Kreuznach	Hr. Stanger.	Seesbach	" Haas.	Stromberg	" Neumann.
Korheim	vacat.	Sobernheim	" Valle.	Waldalgesheim	" Caspar.
Korheim	Hr. Horn.	Sponheim	vacat.	Waldbilbersheim	vacat.
Spabrücken	" Echer.	Waldböckelheim	Hr. Franz.	Weiler	Hr. Karst.
Wallhausen	" Staud.	Darweiler	" Winter.	Windesheim	
Kirn	" Hermes.	Dörrenbach	" Colling.		

21. Dekanat Mayen.

Pfarren.	Pfarrer.	Pfarren.	Pfarrer.	Pfarren.	Pfarrer.
Boos	Hr. Hermann.	Weiser	Hr. Schmitz.	Niederlusingen	Hr. Keller.
Cottenheim	" Steinebach.	Welling	" Dckenfeld.	Niedermendig	" Wulle.
Ettringen	" Münch.	Andernach	" Drüg.	Obermendig	" Koll.
St. Johann	vacat.	Bell	" Mondorf.	Plaid	" Neß.
Kirchesch	Hr. Schütteler.	Burgbrohl	" Braum.	Saffig	" Kalkofen.
Mayen	" Mertens.	Eich	" Schmitz.	Wehr	" Gläsgens.
Nachtsheim	" Bender.	Kell	" Ludwig.	Allenz	" Göls.
Nichtenburg	" Schmitz.	Krust	" Abeneuer.	Gondorf	" Hulten.
Rieden	" Graas.	Miesenheim	" Kraft.	Hagenport	" Platten.
Thür	" Himberg.	Nickenich	" Neß.	Rehrig	" Püllicher.

Pfarreien.	Pfarre r.	Pfarreien.	Pfarre r.	Pfarreien.	Pfarre r.
Lehmen	Hr. Kranz.	Mertloch	Hr. Fergen.	Raunheim	Hr. Koch.
Löf	„ Bersch.	Monreal	„ Neubusch.	Pilch	„ Birkenhoyer.
Lonnig	„ Stöpsen.	Münstermaifeld	„ Dhlberger.	Poldch	„ Pfahl.

22. Dekanat Simmern.

Biebern	Hr. Harens.	Ravengirsburg	Hr. Rausch.	Kappel	Hr. Dämgen.
Bruscheid	vacat.	Rheinböllen	„ Knöppel.	Kastellaun	„ Schue.
Dickenscheid	vacat.	Schnorrbach	„ Ferrés.	Kaubach	„ Neuter.
Gemündent	Hr. Richter.	Simmern	„ Müller.	Nayerscheid	„ Koch.
Kirchberg	„ Rütgen.	Beltheim	„ Gerber.	Sabershausen	„ Knobloch.
Kauferweiler	vacat.	Buch	„ Hengen.	Sevenich	vacat.

23. Dekanat Zell.

Alf	Hr. Houf.	Mesenich	Hr. Neurohr.	Burg	Hr. Koch.
Beilstein	„ Hofcheid.	Mittelstrimig	„ Schabbach.	Enkirch	vacat.
Blankenrath	„ Körsch.	Reef	„ Kirchrath.	Hirschfeld	vacat.
Grenderich	„ Roos.	Senheim	„ Tobias.	Peterswald	Hr. Arens.
Kaimt	„ Siebenborn.	Zell	„ Schreiner.	Pündrich	„ Thees.
Masterhausen	„ Becker.	Altlay	„ Heimer.	Sohren	„ Müller.
Merl	„ Scherer.	Briedel	„ Schorn.	Trarbach	„ Thees.

24. Dekanat Engers.

Arenberg, Kreis	Hr. Kraus.	Großmaifeld	Hr. Neuschenbach	Ring	Hr. Bernstein
Coblenz	„	Heimbach	„ Neufkirch.	Dhlesberg	„ Klein
Arzheim	„ Weller.	Horrhausen	„ Kremer.	Rheinbrohl	„ Bergmann.
Bendorf	„ Neureuther.	Ifenburg	„ Bender.	Fischbach	„ Simonis.
Chrenbreitstein	„ Geschwind.	Neustedt	„ Bender.	Gebarbsheim,	„ Schmuck.
Engers	„ Neumann.	Neuwied	„ Unschulb.	Kr. Altenkirchen	
Horchheim	„ Affolino.	Peterslahr	„ Becker.	Herdorf	„ Kreeth.
Niederberg	„ Lehmann.	Waldbreitbach	„ Schäfer.	Mudersbach	„ Sanner.
Pfaffendorf	„ Kuß.	Dattenberg	„ Dettgen.	Kirchen	„ Becker.
Sayn	„ Holsinger.	Hammerstein	„ Bauer.	Altenberg, Kreis	vacat.
Ballendar	„ Rußbaum.	Hönningen	„ Gressenich.	Weßlar	
Dierdorf, Kreis	„ Arenz.	Irrlich	„ Thiel.	Weßlar	Hr. Wolff.
Neuwied		Reudesdorf	„ Wörsdorf.		

c) im Fürstenthum Birkenfeld.

25. Dekanat Birkenfeld.

Birkenfeld	Hr. Abel.	Kirnfulzbach	vacat.	Wolfersweiler	vacat.
Bleiderdingen	„ Kiesgen.	Neunkirchen	Hr. Lehnen.		
Bondenbach	„ Clemens.	Oberstein	„ Audrit.		

d) im Oberamt Meisenheim.

26. Dekanat Meisenheim.

Lauscheid	Hr. Barß.	Merzheim	Hr. Hamene.	Staubernheim	Hr. Castor.
Meisenheim	„ Schreiber.				

Er. Bischöf
auch D

H. Dr. J

H. Dr. J
Grothü
pfarrer

H. Bispin
Köhling

H. Reiffo

H. Stein
Piepme
Steffens

Dekana

Castar
Elevé
Geldern
Kempen

Rees
Wesel
Kanten

Pfarre
Alt-Castar
Appelborn
Beburg
Castar
Orieth

Aus der Diözese Münster.

Bischof.

Er. Bischöflichen Gnaden Hr. Dr. Casper Maximilian, Frhr. v. Droste zu Bischoering, auch Domprobst zu Minden. (N. A. 1.) (G. H. O. H. V.)

**A. Domcapitel zu Münster, in der Provinz Westphalen.
Prälaten.**

H. Dr. Reiffort, Domprobst. Dr. Suer, Domdechant.

Wirkliche Domcapitularen.

H. Dr. Melchers, Weihbischof u. General-Bitar, Bischof zu Hebron (in part. infidel.) (N. A. 3.) Grothüs. Schmülling, Regens des Priester-Seminars. Kaymann. Dr. Kellermann, Dom-pfarrer und Prof. der Pastoral-Theologie. 2 Präbenden vacant.

Ehren-Domherren.

H. Bispink, Pfarrer zu Rheina. Schönbrodt, desgl. zu Kempen. Düsing, desgl. zu Marl. Röbling, desgl. zu Lüdinghausen.

B. Bischöfliche Behörden. (Geistliche Räte.)

H. Reiffort, Domprobst. Dr. Muth, Präses im Herden-Collegio. Eine Stelle vacant.

Secretariat.

H. Steinbicker, Secr. und Seminar-Rendant. Buchholz, Secr. und Bisthums-Kassen-Rendant. Piepmeyer, Secret. Schmeding, Registrator. Kerthoff, Calculator. Schumann, Kanzlist. Steffens, Assistent. Kabaum, Pöbell.

C. Dekanate.

Dekanate.	Regierungs-Bez.	Kreis.	Zahl der Pfarreien.	Namen des Landdechanten.
Caltar	Düsseldorf	Cleve	13	Hr. Jansen, Pfarrer zu Caltar.
Cleve	—	—	22	" Baur, " " Cleve.
Geldern	—	—	23	" Davids, " " Strälen.
Kempen	—	Kempen	22	" Schönbrodt, " " Kempen u. Ehren-Domberr " Münster.
Rees	—	Rees	16	" Hartmann, Pfarrer " Rees.
Wesel	—	Duisburg	12	" Hollen, " " Duisburg.
Xanten	—	Geldern.	20	" Michels, " " Camp.

D. Pfarreien der Diözese.

1. Dekanat Caltar.

Pfarreien.	Pfarrer.	Pfarreien.	Pfarrer.	Pfarreien.	Pfarrer.
Alt-Caltar	Hr. Horsten.	Hönnepel	Hr. Deutkens.	Till	Hr. Melcher.
Appeldorn	" Wivir.	Huisberden	" Iding.	Uedem	" Straaten.
Bedburg	" Segbert.	Keppelen	" Wöselagen.	Wissel	" Smits.
Caltar	" Jansen.	Niedermörnter	" Peters.		
Grieth	" Verhöven.	Qualburg	" van de Kamp		

Hr. Koch.
" Birkenbeyn.
" Pfahl.

Hr. Dämgen.
" Schue.
" Reuter.
" Koch.
" Knobloch.
vacat.

Hr. Koch.
vacat.
Hr. Arens.
" Thees.
" Müller.
" Thees.

Hr. Bernstein
" Klein
" Bergmann.
" Simonis.
" Schmuck.

" Kreeth.
" Sanner.
" Becker.
vacat.

Hr. Wolff.

vacat.

Hr. Castor.

2. Dekanat Cleve.

Pfarreien.	Pfarrer.	Pfarreien.	Pfarrer.	Pfarreien.	Pfarrer.
Aesperden	Hr. Fries.	Hassum	Hr. Ebben.	Mütterden	Hr. Dümmer.
Bimmen	„ Janssens.	Hontmersum	„ Schwerts.	Pfalzdorf	„ Besseltamp.
Cleve	„ Vaur.	Hulm	„ Paassen.	Rindern	„ Lock.
Eranenburg	„ Georgi.	Keeken	„ Heistermann.	Warbeyen	„ Nabbefeld.
Donsbrüggen	„ Donneur.	Kellen	„ Krebs.	Wylser	„ Meyer.
Frasselt	„ Mertens.	Kessel	„ Horstermanns	Zifflich	„ Peters.
Goch	„ Rabben.	Mehr	„ Raß.		
Griethausen	„ Voll.	Niel	„ Ingebuck.		

3. Dekanat Gelsen.

Pfarreien.	Pfarrer.	Pfarreien.	Pfarrer.	Pfarreien.	Pfarrer.
Aldekerk (Altenkirchen)	Hr. Hantjes.	Kerwenheim	Hr. Desmanns.	Beert	Hr. Verboysen.
Capellen	„ Stroucken.	Kevelaar	„ Krickelberg.	Wachtendonk	„ Mooren.
Geldern	„ Drogen Dorth.	Leuth	„ Knippen.	Walbeck	„ Straaten.
Hartefeld	„ Glas.	Nienkerk	„ Brocker.	Wankum	„ Aengen Eyndl.
Herongen	„ Limong.	Pont	„ Klumpen.	Weeze	„ Vosmann.
Hinsbeck	„ Josten.	Sevelen	„ Berken.	Wemb	„ Sonders.
Iffum	„ Stegmann.	Strälen	„ Davids.	Wetten	„ Keyfers.
		Twisteden	„ Inherwin.	Winnendonk	„ Kuskens.

4. Dekanat Kempen.

Pfarreien.	Pfarrer.	Pfarreien.	Pfarrer.	Pfarreien.	Pfarrer.
Ameren, St. Anthon	Hr. Tiller.	Dilkrath	Hr. Lindemanns.	Lutterforst	Hr. Gies.
„ St. Georg	„ Ribberz.	Dülfen	„ Kolben.	Debt	„ Lucas.
Boisheim	„ Wezels.	Grefrath	„ Kaiser.	Schaag	„ Pülgers.
Born	vacat.	St. Hubert	„ Hochkirchen.	St. Tonis in	„ Simons.
Bracht	Hr. Esser.	Hüls	„ Hermanns.	der Heide	
Bregell	„ Schuhmacher.	Kaldenkirchen	„ Eticker.	Tonisberg	„ Machers.
Brüggen	„ Dubois.	Kempen	„ Schönbrod.	Vorst	„ Paulesen.
Burgwaldniel	„ Nöthlichs.	Kobberich	„ Ehrens-Domb.		
			„ Krins.		

5. Dekanat Nees.

Pfarreien.	Pfarrer.	Pfarreien.	Pfarrer.	Pfarreien.	Pfarrer.
Bienen	Hr. Könen.	Emmerich, St.		Iffelburg	Hr. Beeßen.
Bislich	„ Hering.	Aldegondis	Hr. Kamke.	Loikum	„ Büngener.
Dornich	„ Völl.	Emmerich, St.	„ Koning.	Mehr	„ Alffermann.
Hochelken, St. Vit	„ Ares.	Martini	Pfarrverwalt.	Millingen	„ Coppenroth.
Niederelken, St. Martini	„ Ares.	Grieterbusch	„ Lanckheim.	Präst	„ Bröckerhoff.
		Haffen	„ Kruse.	Nees	„ Hartmann
		Halbden	„ Sanders.		(E. K. 2.)

6. Dekanat Wesel.

Pfarreien.	Pfarrer.	Pfarreien.	Pfarrer.	Pfarreien.	Pfarrer.
Dinslaken	Hr. May.	Marienthal	Hr. Fuest.	Wesel, Maria	
Duisburg	„ Hollen.	Ruhrort	„ Nancy.	Himmelfahrts-	
Eppinghoven	„ Raumann.	Spellen	„ Werneri.	Kirche	Hr. Nöhring.
Hamborn	„ Dahlmann.	Sterkrath	„ Witte.	Wesel, St.	
Holtzen	„ Körner.	Walsum	„ Kötterheid.	Martinus	„ Otten.

Bemerk. Das Dekanat Wesel gehört zum Kr. Duisburg mit Ausnahme von Marienthal und Wesel, welche zum Kr. Nees gehören.

7. Defauat Kanten.

Pfarreien.
 Hr. Binner.
 // Wesselfkamp.
 // Looch.
 // Rabbefeld.
 // Meyer.
 // Peters.
 // Verhoyfen.
 // Mooren.
 // Straaten.
 // Mengen Eynd.
 // Fosmann.
 // Gonders.
 // Keyfers.
 // Luskens.
 Hr. Gies.
 // Lucas.
 // Pülger.
 // Simons.
 // Macher.
 // Paulefen.
 Hr. Beeften.
 // Bängener.
 // Alffermann.
 // Coppenrath.
 // Bröckerhoff.
 // Hartmann
 (E. R. 2.)
 Hr. Nöhring.
 // Ditten.
 // Marienthal und

Pfarreien.	Pfarreien.	Pfarreien.	Pfarreien.	Pfarreien.	Pfarreien.
Alpen	Hr. Deben.	Ginderich	Hr. Hacks.	Rheurdt	vacat.
Birten	// Urselmans.	Marienbaum	// Meydic.	Schaphuyfen	Hr. Schaffers.
Borth	// Bühren.	Menselen	// Sassenfeld.	Sonsbeck	// Lamsing.
Büderich	// Ebus.	Meurs	// Driessen.	Been	// van Gooth.
Camp	// Michels	Obermörnter	// van Haag.	Bynen	// Goffens.
Eyll	(R. A. 4.)	Drsoy	// Brockelmann.	Wardt	// Smitmans.
	// Wellesen.	Rheinberg	// Palm.	Kanten	// Theissen.

Evangelifcher Cultus.

Gen. Superintendent, Hr. Noß, Bischof, wirkl. Ob. Consistorial-Rath u. Probst. Vortragender Rath im Ministerio der geistlichen Angelegenheiten (R. A. m. E. 2.) Vice-Superintendent, Hr. Kupper- (f. Consistorium).

I. Regierungs-Bezirk Coblenz.

1. Kreis-Synode Altentirchen.

N a m e.	W o h n o r t.	N a m e.	W o h n o r t.	N a m e.	W o h n o r t.
Hr. Albrecht	Altentirchen.	Hr. Müller	Flammersfeld	Beer	Gebhardshain.
// Schroot	—	// Stühr	Mehren	Reinhard	Kirchen.
// Schneegans	—	// Schmidtborn	Birnbad	Ufer	Daaden.
// Rehorn	Almersbach.	// Wittmann	Hillgenroth	Vast	
// Müller	Schöneberg.	// Seimpel	Hamm		

2. Kreis-Synode Coblenz.

Hr. Groos,	Consist. Rath	Coblenz.	Hr. Senstuis	Binningen.	Hr. Fuchs	Pfalzfeld.
// Fischer	Oberwinter.	// Hact	Bacharach.	// Stierle	Mannbach.	
// Gottlieb	Remagen.	// Bartels	Mayen.	// Wagner	Oberdiebach.	
// Blum	Bendorf.	// Boimet	St. Goar.	// Cuz	Steez	
// Schöler,	Superintend.	// Hegemann	Viebernheim.			
	Winningen.	// Doll	Werlau.			
		// Wagner				

3. Kreis-Synode Kreuznach.

Hr. Schneegans,	Superintend.	Kreuznach.	Hr. Andra	Waldblaubersheim.	Hr. Weizel	Hüffelsheim.
// Weinmann	Kaunlbonsheim.	// Mes	Wundesheim.	// Schneegans,	Kreuznach.	
// Knebel	Laubenheim.	// Martinstein	Heddesheim.	// Wilhelm		
// Bollmar	Walbalgesheim.	// Bechtel	Vorheim.	// Eberts		
// Pollich	Stromberg.	// Hessel	Mandel.	// Blum	Gresenheim.	
// Busch	Seibersbach.	// Hessel J.	Münster am Stein.	// Müller		

4. Kreis-Synode Neuwied.

Hr. Mes,	Kirchherrath und	Superintend.	Hr. Biskamp	Niederbiber.	Hr. Heck	Urbach.
// Mes, Adolph	Neuwied.	// Heib	Göbel	Altenwied.	Springmann	Kaubach.
// Heck		// Simon	Kengsdorf.	Honnesfeld.	Kettmann	Puderbach.
// Heck	Heddersdorf.	// Kaufmann	Anhausen.	Dierdorf.	Messbach	Niederwambach.
// Dr. Beck	Feldkirch.	// Reinhard			Bögepld	Oberdreis.
		// Deussen				

5. Kreis-Synode Simmern.

N a m e.	W o h n o r t.	N a m e.	W o h n o r t.	N a m e.	W o h n o r t.
Hr. Bach, Superintendent	Simmern.	Hr. Schäfer	Castellamm.	Hr. Feld	Horn.
" F. Schneider	—	" Bach	Gödenroth.	" Beit	Sargenroth.
" C. Schneider	Ellern.	" Streuber	Alterkülz.	" Rhodius	Dill.
" Beit	Wleisenhausen.	" Paniel	Bell.	" Marx	Obercostenz.
" Paniel	Rheinböllen.	" Schneyder	Kirchberg.	" Lang	Kaufersweiler.
" Knaudt	Neuerkirch.	" Bausch	—	" Lindemborn	Gemünden.
" Mathias	Argentthal.	" Reuß	Dikenschied.	" Müller	Ravengirsburg.
		" Pfender	Kellenbach.		

6. Kreis-Synode Sobernheim.

N a m e.	W o h n o r t.	N a m e.	W o h n o r t.	N a m e.	W o h n o r t.
Hr. Dertel	Sobernheim.	Hr. Dertel	Kirn.	Hr. Stord	St. Johannisberg.
" Rang	—	" Schneider	—	" Kremer	Waldböckelheim
" Weinmann	Bockenhau.	" Basmann	Monzingen.	" Ranny	Weiler.
" Pfarrius	Burgsponheim.	" Dörmer	Niederhausen.	" Eglinger	Weinsheim.
" Nebus	Schweiler.	" Hildebrandt	Pferdsfeld.	" Partenheimer	Winterburg.
" Niebuhr	Gebroth.	" Pfender	Simmern unter Dhaun.		

7. Kreis-Synode Trarbach.

N a m e.	W o h n o r t.	N a m e.	W o h n o r t.	N a m e.	W o h n o r t.
Hr. Pfender	Entkirch.	Hr. Spierer	Trarbach.	Hr. Auler	Ravensbeuren.
" Heberlein	—	" Pfeiffer	—	" Meß	Würrich.
" Kastendyck	Traben	" Franz	Irmenach.	" Mitscher	Büchenbeuren
" Kumpel	—	" Blittersdorf	Löybeuren.		

8. Kreis-Synode Weßlar.

N a m e.	W o h n o r t.	N a m e.	W o h n o r t.	N a m e.	W o h n o r t.
Hr. Schmidtborn	—	Hr. Abicht	Hochelheim.	Hr. Müller	Odenhausen.
Superintendent.	Weßlar.	" Lindborn	Kleinrechtenbach.	" Gieseler	Reistkirchen.
" Förtsch	—	" Hofmann	Krosdorf.	" Lindborn	Bolpertshausen.
" Beppler	Dorslar.	" Schönebohm	Lüzellinden.	" Liebreich	Wißmar.
vacat.	Eberßgöns.	" Stein	Niedercleen.		
Hr. Schellenberg	Garbenheim.	" Usener	Obercleen.		

9. Kreis-Synode Braunsfels.

N a m e.	W o h n o r t.	N a m e.	W o h n o r t.	N a m e.	W o h n o r t.
Hr. Mollly	Hohensolms.	Hr. Hühne	Dutenhofen.	Hr. Reinhard	Kölschhausen.
" Cellarius	Erda.	" Denhard	Oberweß.	" Müller	Dillheim.
" Wieber	Altentkirchen.	" Böcker	Rauborn.	" Kastendyck	Daubhausen.
" Hofmann,	—	" Rehorn	Oberquembach.	" Schaum	Greifenstein.
Kirchenrath u.	—	" Denhard	Kröffelbach.	" Theobald	Ulm.
Superintendent.	Braunsfels.	" Niedermaier	Aflar.	" Lünenschloß	Bißkirchen.
" Theobald	—	" Wagner Kir-	—	" Almenröder	Bonbaden.
" Denhard	Leun.	chen u. Schul-	—	" Mollly	Blasbach.
" Hüffel	Obernbiel.	Rath	Werdorf.		

II. Regierungs-Bezirk Trier.

10. Kreis-Synode Wolf.

N a m e.	W o h n o r t.	N a m e.	W o h n o r t.	N a m e.	W o h n o r t.
Hr. Bary, Con-	—	Hr. Fuchs	Cleinich.	Hr. Ludovici,	—
sistor-Rath	Wirschweiler.	" Jungf	hausen.	Superintendent.	Mülheim.
" Rämster	Cleinich.	" Lambert	Hottenbach.	" Bornemann	Prüm.

R a m
 Hr. Jungf
 " Leschbo
 " Dtt
 " Schreit
 Hr. Römer,
 perintende
 " Schirme
 " Zickwolf
 " Folleniu
 " Messere
 " Billeßen
 Hr. Hepp
 " Purper
 " Euler
 " Engel
 " Heinz
 " Wolf
 Hr. König
 " Böckelm
 " Königs
 " Müller
 " Betten
 Hr. Bessere
 " Winkeln
 " van Al
 " Braus,
 perintendi
 Hr. Rüpfer
 " Engels
 " Michell
 " Nisch
 " Kraft
 " Brohm
 " Lang
 " Hengsten

Wohnort.
Horn.
Sargenroth.
Dill.
Obercostenz.
Kauferweiler.
Gemünden.
Ravengirsburg.

St. Johannisberg.
Waldböckelheim.
Weiter.
Weinsheim.
Winterburg.

Ravensbeuren.
Würrich.
Büchenbeuren

Ddenhausen.
Reiskirchen.
Bospertshausen.
Wismar.

Röschhausen.
Dillheim.
Daubhausen.
Greifenstein.
Ulm.
Biskirchen.
Bonbaden.
Blasbach.

Mülheim.
Prüm.

N a m e.	W o h n o r t.
Hr. Jungf	Rhannen.
„ Leschhorn	Sensweiler.
„ Dit	Schauern.
„ Schreiber	Thalfang.
Hr. Römer, Su-	Saarbrücken.
perintendent	—
„ Schirmer	—
„ Zickwolff	—
„ Follenius	St. Johann.
„ Messerer	—
„ Billeffen	Mahlsstadt.
Hr. Hepp	Baumhofder.
„ Purper	—
„ Euler	Verschweiler.
„ Engel	Dörrenbach.
„ Heinz	Grumbach.
„ Wolf	Kappeln.
Hr. König	Rövenich.
„ Böckelmann	Randerath.
„ Königsfeld	Düren.
„ Müller	—
„ Betten	Rinnich.
Hr. Besserer	Nachen.
„ Winkelmann	—
„ van Alpen	Stolberg.
„ Braus, Su-	Burtscheid.
perintendent	—
Hr. Küpper	Cöln.
„ Engels	—
„ Michelhaus	Bonn.
„ Nisch	—
„ Kraft	Flammersheim.
„ Brohm	Frechen.
„ Lang	Kirchberten.
„ Hengstenberg	Delling.

N a m e.	W o h n o r t.
Hr. Müller	Thalfang.
„ Schriever,	—
„ Consiß. Rath	Trier.
„ Werner	Beldenz.

11. Kreis-Synode Saarbrücken.

N a m e.	W o h n o r t.
Hr. Zickwolff	Bölklingen.
„ Zimmermann	Ludweiler.
„ Herrmann	Köln.
„ Schneider	Heusweiler.
„ Faath	Duttweiler.
„ Schneegans	Bischmisheim.
„ Chelius	Arnual.

12. Kreis-Synode St. Wendel.

N a m e.	W o h n o r t.
Hr. A. H. Euler	Kirchenbollen-
bach.	—
„ J. Euler	Nieberalben.
„ Schmoll	Nieberlinweiler
„ Hild	Offenbach.
„ Hepp	Pfesselbach.

III. Regierungs-Bezirk Aachen.

13. Kreis-Synode Jülich.

N a m e.	W o h n o r t.
Hr. König	Hückelhoven.
„ Drosche, Su-	—
perintendent	Schwabenberg.
„ Daubenspeck	Heinsberg.
„ Höfer	Jülich.

14. Kreis-Synode Aachen.

N a m e.	W o h n o r t.
Hr. Eckerts	Gemünd.
„ van Emster	Nötgen.
„ Michels	Eupen.
„ Kullenberg	Schleiden.
„ Voigt	Kirschfeisen.

IV. Regierungs-Bezirk Cöln.

15. Kreis-Synode Mülheim.

N a m e.	W o h n o r t.
Hr. Berg	Glabbad.
„ Kruse	Herchen.
„ Krebs	Honrath.
„ Müller	Leuscheid.
„ Noll	Mülheim a. Rh.
„ Mühlinghaus	—
Superintend.	—
„ Schnabel	Obercassel.

N a m e.	W o h n o r t.
Hr. Bary	Wolff.
„ Hügel	Züsch.

N a m e.	W o h n o r t.
Hr. Schneegans	Duttweiler.
„ Boswinkel	—
„ Zimmermann	Wiebelskirchen.
„ Maurer	Neunkirchen.
„ Brandt	Dirmingen.
„ Rindfleisch	Saarlouis.

N a m e.	W o h n o r t.
Hr. Hiltbrandt	Reichenbach.
„ Mörchen	St. Wendel.
„ Abt	Len.
„ Willing	Sulzbach.
„ Schmidt	Beyerbach.

N a m e.	W o h n o r t.
Hr. Reinhard	Jülich.
„ Cönen	Wassenberg.
„ Demmer	Juden.
„ Pönsgen	Hünshoven.
„ Greven	Eschweiler.

N a m e.	W o h n o r t.
Hr. Brand	Montjoie.
„ Bocholl	Imgenbruch.
„ Kopstadt	Zweifall.
„ Kesselrath	Stolberg.
„ Michels	Borweiden.

N a m e.	W o h n o r t.
Hr. Schulz	Seelscheid.
„ Göbel	Siegburg.
„ Becker	Bolberg.
„ Lungstras	Wahlscheid.
„ Breidharot	Kuppichteroth.
„ Rommel	Brauweiler.

16. Kreis-Synode an der Ragger.

N a m e.	W o h n o r t.	N a m e.	W o h n o r t.	N a m e.	W o h n o r t.
Hr. Kobl	Marienhagen.	Hr. Jungst	Wiehl.	Hr. Nippel	Neustadt.
" Jäger	Gummersbach.	" Bruch	Waldbrohl.	" Purgmann	Lieberhausen.
" Siefelshagen,	—	" Mollx	Rosbach.	" Hengstenberg	Claswipper.
Superintend.	—	" Krenthoff	Odenspiel.	" Gendrom	Holve.
" Delbermann	Müllenbach.	" Büren, sen.	Eckenhagen.	" van Scheven	Hülfsbusch.
" Erley	Ründeroth.	" Büren, jun	—	" Holländer	Marienberghau-
" Schöler	Drabenderhöhe.	" Trommers-	—		sen.
" Steins	Rümbrecht.	hausen	Wiedenest.		

V. Regierungs-Bezirk Düsseldorf.

17. Kreis-Synode Düsseldorf.

N a m e.	W o h n o r t.	N a m e.	W o h n o r t.	N a m e.	W o h n o r t.
Hr. Hartmann,	Düsseldorf.	Hr. Maas	Essen.	Hr. Epies	Monheim.
Constit. Rath	—	" Romm	Haan.	" Engels	Mülheim.
" Bode, Con-	—	" Jacobs	Hilden.	" Wolff	—
sist. Rath u.	—	" Hesselmann	Homburg.	" Schulz	—
Professor	—	" Glüdnier	Kaiserswerth.	" Bogt	Ratingen.
" Epies	—	" Hasbach,	—	" Petersen	Urdenbach.
" Wilms, Ge-	—	Superintend.	Kettwig.	" Kähler	Werden.
fängnis-Pred.	—	" Hfenbügel	—	" Rommel	—
" Keller	Erkrath.	" Wülfing	Linney.	" Scholl	—
" Bährens	Essen.	" Pieper	Mettmann.		
" Hengstenberg	—	" Müller	—		

18. Kreis-Synode Cleve.

N a m e.	W o h n o r t.	N a m e.	W o h n o r t.	N a m e.	W o h n o r t.
Hr. Wolff	Büderich.	Hr. von der Hey-	Essen.	Hr. Vielhaber	Pfalzdorf.
" Koshoff	Cafcar.	ben	Geldern.	" Neuhaus	Sonsbeck.
" Eichelberg	Cleve.	" Greven	Iffam.	" Walther	Uedem.
" Fürmann	—	" Weidmann	Recken.	" Krafft	Weeze.
" Wellershau	—	" Wall	Moyland.	" van Emster	Kanten.
" Dsthoff	Erangenburg	" Janssen	Pfalzdorf.	" Wienands	Goch.

18. Kreis-Synode Gladbach.

N a m e.	W o h n o r t.	N a m e.	W o h n o r t.	N a m e.	W o h n o r t.
Hr. Heilmann,	Erfeld.	Hr. Hösch	Reckenberg.	Hr. Hermann	Biersen.
Superintend.	—	" von Eicken	Neus.	" Laufs	Waldniel.
" Heilgers	—	" Hermann	Odenkirchen.	" Heymer	Bevelinghoven
" Koffhac	Kalbenkirchen.	" Kalthof	Odenroth.	" Zilleßen	Wickrathberg.
" Zilleßen	Gladbach.	" Krebs	Rheid.		
" Camphausen	Jüchen.	" Klinker	Süchteln.		

19. Kreis-Synode Kemner.

N a m e.	W o h n o r t.	N a m e.	W o h n o r t.	N a m e.	W o h n o r t.
Hr. Spiritus	Kemlingrade.	Hr. Zilles	Hückeswagen.	Hr. Wiesmann	Kemner.
" Haver	Radevorm Wald	" Reinhaus	Hühen.	" Hasenclever	Kemnscheid.
" Höfer	—	" Umbek	Dabringhausen.	" Münfer	Reinoldi-Capelle.
" Ball	—	" Keller	Wermelskirchen.	" Neuter	Burg.
" Schnabel	Hückeswagen.	" Forstmann	—	" Kämmerling	Solingen.
" Stöfel	—	" Hülsmann	Kemner.	" Vorster.	—

N a m e
Hr. Zurbelle
" Kalkhoff
" Wiedenest
Superint
Hr. Fabriciu
" Mellingsh
" Daubens
" Seyd
" Tremöhl
Superinte
Hr. Mohn
" Hermann
Superinte
" Krumma
" Wortmar
" Gröber
Hr. Schneide
" Lambrecht
" Dr. Lohm
Superinte
" Delcourt
" Brauer
" F. C. Vere
Hr. Krumach
" Künzel
" Kohl
" Vall
" Döring
" Hülsmann
Superinte
" Sander
" Snetlag
" Leipoldt
" Gräber
Deren m
Deconomie un
Generals, der
nisterio des J

Wohnort.	N a m e.	Wohnort.	N a m e.	Wohnort.	N a m e.	Wohnort.
Leustadt.	Hr. Zurbellen	Solingen.	Hr. Wienands	Wald.	Hr. Kleinschmidt	Neufkirchen.
Leberhausen.	" Kalthoff	—	" Wälfing	—	" Küper	Bourscheid.
Laswipper.	" Wiedensfeld	—	" Hammacher	Reichlingen.	" Streppel	Witzhelden.
Olpe.	Superintend.	Gräfrath.	" Hundhausen	Neusrath.		
Wülfensbusch.			20. Kreis-Synode Meurs.			
Karlenberghau-	Hr. Fabricius	Meurs.	Hr. Bram	Neufkirchen.	Hr. Rieden	Friemersheim.
fen.	" Mellingshof	Hoch-Emmerich.	" Esch	Blunn.	" Esch	Budberg.
	" Daubenspeck	Homburg.	" v. d. Kühlen	Walach.	" Mourney	Bärl.
	" Seyd	Drsoy.	" Josten	Alpen.		
	" Kremöhlen,	—	" Haastert	Horstgen.		
	Superintend.	Nepefen.	" Esler	Capellen.		
Ronheim.			21. Kreis-Synode Duisburg.			
Rülheim.	Hr. Mohn	Duisburg.	Hr. Dipe	Beek.	Hr. van den	
	" Hermann	—	" Verkenkamp	Holten.	Bruck	Spellen.
	Superintend.	—	" Lambrecht	Dinslacken.	" Dthof	Hienre.
	" Krummacher	—	" Hausmann	Hiesfeld.	" Overhoff	
Ratingen.	" Wortmann	Ruhrort.	" Möhrchen	Boerden.	" Natorp	Gahlen.
Rdenbach.	" Gröber	Weiderich.	" Landmann	Götterswiderhamm		
Berden.			22. Kreis-Synode Wesel.			
	Hr. Schneider	Wesel.	Hr. Lembeck	Hamminkeln.	Hr. Kofftothen	Nees.
	" Lambrechts	—	" Dicke	Hüth.	" Wilms	Schermbeck.
	" Dr. Lohmann	—	" Grimm	Ringenberg.	" Fischer	Isselburg.
	Superintend.	—	" Greeven	Brünen.	" Denninghoff	Halbern.
Salzdorf.	" Delcourt	—	" Uhlenbruch	Emmerich.	" Fuchs	Bertherbruch.
Wonsbeck.	" Brauer	Drevenact.	" Zur Nieden	—	" W. E. A. Ve-	
Wadem.	" F. C. Verendt	Bißlich	" Dpdenhoff	Nees.	rendt	Diersfordt.
Beetze.			23. Kreis-Synode Elberfeld.			
Wanten.	Hr. Krumacher	Elberfeld.	Hr. Koffhach	Gemarkte.	Hr. Kenne	Düssel.
Woch.	" Künzel	—	" Heuser	Wupperfeld.	" Goldenberg	Schöller.
	" Kohl	—	" Feldhoff	—	" Stein	Gruiten.
Wiersen.	" Vall	—	" Stier	Wichlinghausen.	" Herninghaus	Sonnborn.
Waldmief.	" Döring	—	" Esch	Langenberg.	" Koffhoff	Cronenberg.
Wewelinghoven	" Hülsmann,	—	" Krabb	—	" Dürselen	Ronsdorf.
Wickrathberg.	Superintend.	—	" Boinwinkel	Nevigés.	" Böddinghaus	—
	" Sander	—	" Thiel	Belbert.	" Ihenblitz	Lüttringhausen.
	" Enehlage	Unterbarmen.	" Eylert	—	" Kleinschmidt	—
	" Leypoldt	—	" Neumann	Wülfrath.	" Schlickum	Heiligenhaus.
	" Gräber	Gemarkte.	" Rudolf	—	" Busborn	—

T. G e u s d a r m e r i e.

Deren neue Organisation ist durch Verordnung vom 30. December. 1820 G. = S. 1821 S. 1. befohlen. Die Dienstinstruction für selbige, findet sich daselbst S. 10. In Rücksicht auf Disciplin, Deconomie und übrige innere Verfassung, ist sie militärisch organisiert, und unter dem Befehle eines Generals, dem Kriegeministerio, in Ansehung ihrer Wirksamkeit aus Dienstleistung aber, dem Ministerio des Innern und der Polizei untergeordnet.

Das Corps ist in 8 Brigaden getheilet, denen jeder ein Brigadier vorsethet.
 Chef der sämtlichen Gensdarmarie und 2. Comm. von Berlin, Hr. v. Collomb, General-Lieutn.
 (R. A. m. E. 1.) (E. R. 1.) (D. A. R.) (St. J.) (R. G. 4.) (R. A. 2.) (J. St. 1.)

I. Offiziere.

Bestand in der Rheinprovinz.

Hr. v. Sandrart, Oberst u. Brigadier (R. A. m. E. 3.) (St. J.) (E. R. 2.) (R. W. 4.) zu Coblenz.	Hr. Holzhausen, Capt. (E. R. 2.) zu Cöln.
„ v. Bonin, Major zu Düsseldorf.	„ Köhler, desgl. zu Trier.
„ Cramer, Capitain zu Aachen.	„ Dffermann, Sec.-Lieutn. zu Coblenz.

6 Offiziere, 12 erste Wachtmeister.
 127 Berittene, und 110 Fuß-Gensdarme.

II. Erste Wachtmeister.

Regierungs-Bezirk.	K r e i s.	Stations-Ort.	N a m e.
Coblenz		Coblenz	Hr. Cuhnert (O.A.)
Aachen		Düren	„ Gervin.
Düsseldorf		Düsseldorf	„ Duclos.
Coblenz	St. Goar	Bacharach	„ Gesehe.
Düsseldorf		Geldern	„ Krüger.
Trier		Saarlouis	„ Longard.
Cöln		Bonn	„ Krug.
Aachen		Aachen	„ Meyer.
Trier		Trier	„ Uebler (O.A.)
Coblenz		Altenkirchen	„ Schmidt.
Trier		Wittlich	„ v. Blodet (O.A.)
Aachen		Cöln	„ Wohlfeil (O.A.)

III. Gensdarmen.

a) Im Regierungs-Bezirk Aachen.

K r e i s.	Stations-Ort.	Beritten.	zu Fuß.
Aachen	Aachen	Docthom.	Maaf.
—	—	Raden.	Höcker.
—	—	Schwarz.	Krückow.
Düren	Düren	Limbach.	
—	—	Nichter.	
Erkelenz	Erkelenz	Wunderlich.	
—	—	Reichpietsch.	Schmidt.
Eupen	Eupen	Held.	
—	—	Jacobzig.	
Geisenkirchen	Geisenkirchen	Grüning.	
—	—	Schiner.	
Aachen (Land)	Haaren	Kohlbrandt.	
Heinsberg	Heinsberg	Bormes.	Horn.
—	—	Cornelius.	
Jülich	Jülich	Wenert.	Schulz.
Aachen	Aachen		Raue.
Schleiden	Blankenheim		Herrmann.
Aachen (Land)	Burtscheid		Kurth.
Jülich	Jülich	Schram	

K r
 Montjoie
 Malmedy
 —
 Düren
 Aachen, La
 Schleiden
 Malmedy
 —
 Coblenz
 —
 —
 —
 Mayen
 Altenkirchen
 Aidenau
 Mayen
 —
 St. Goar
 —
 —
 —
 Wehlar
 —
 Cochem
 Kreuznach
 Neuwied
 —
 Ahrweiler
 —
 Simmern
 —
 Kreuznach
 —
 Mayen
 —
 Kreuznach
 St. Goar
 Cochem
 —
 Aidenau
 Siegfreis
 Cochem
 —

	K r e i s.	Station & Ort.	Veritten.	Zu Fuß.
General-Lieutn. 1.)	Montjoie	Montjoie	Bannier	Tesch.
	Malmedy	Malmedy		Kartemeyer.
	—	—		Pfeiffer.
	Düren	Niebeggen		Wolf.
) zu Cöln.	Nachen, Land	Nichtwich		Quinius (O.A.)
	Schleiden	Schleiden	Löpfer	Elz (Rg. M.)
Coblenz.	Malmedy	St. Witz		Hahn.
	—	—		Heninghausen.
er. nsdarme.		b) Im Regierungs-Bezirk Coblenz.		
	Coblenz	Coblenz	Bahn	Neuerburg.
	—	—	Eisermann	Schiffer.
a m e.	—	—	Fuhrmeister	Zipperling.
ert (O.A.)	—	—	Kaufmann.	—
in.	—	—	Gangkow.	—
is.	—	—	Vöfefe.	—
ye.	Mayen	Ahrweiler	Trappe.	—
er.	Altenkirchen	Altenkirchen	Nickels	Stürenborg.
ird.	Abenau	Abenau	Oder	Regendanz.
	Mayen	Andernach	Reinarg	Wilmes.
r.	—	—	Heimes.	—
r (O.A.)	St. Goar	Bacharach	Hehler	Breiffen.
ldt.	—	—	Liettsch.	—
obed (O.A.)	—	Boppard	Kohlbecker	Bergmann.
feil (O.A.)	—	—	Prause.	—
	Wehlar	Braunfels	Kretschmar.	—
	—	—	Finck.	—
F u ß.	Cochem	Cochem	Prochnow	Bitner.
	Kreuznach	Kreuznach		Damm.
	Neuwied	Dierdorf		Korkhaus.
	—	—		Wild.
	Ahrweiler	Remagen	Gelbrich	Nitzsche.
	—	—	Kabbert.	—
	Simmern	Simmern	Anders	Gossen.
	—	—	Bartsch.	—
	Kreuznach	Sobernheim		Heise.
	—	—		Löhne.
	Mayen	Pösch	Pohl	Gladen.
	—	—	Radke.	—
	Kreuznach	Stromberg	Steltner (E.R.2.) (R.G.5.)	Neugebauer
	St. Goar	St. Goar	Albrecht II.	—
	Cochem	Kaiserdesch	Jacobs	Dünnebät
	—	—	—	Homs.
	Abenau	Kellberg		Roffte.
	Siegfreis	Kirchen		Pabst.
	Cochem	Lutzerath	Runge	Kreyne.
	—	—	—	Meyer.

Kreis	Stations-Ort.	Veritten.	Zu Fuß.	Kreis
Rayen	Rayen	Zimm (E.R.2.) (R.G.5.) (O.A.)		Lenney
Neuwied	Neuwied	Böcker.		Duisburg
Weslar	Weslar	Lüdecke.		Neuß
Zell	Zell	Gericke	Friedrich.	Nees
		Dieck	Pippon.	Duisburg
c) Im Regierungs-Bezirk Cöln.				
Cöln	Cöln	Bethmann.	Grubert.	Nees
—	—	Schrötter.	Gericke.	Duisburg
—	—	Heramer.	Hildebrand.	Slabbach
—	—	Wilfe.	Brunß.	Gelbern
—	—		Budde.	Cleve
—	—		Lorsbach.	
Bergheim	Bergheim	Grubert.	Müller II.	
—	—	Miesenz.	Bengß.	
Bonn	Bonn	Braun (Rg. M.)	Hübscher.	Rheinberg
Euskirchen	Euskirchen	Beredt.		Duisburg
—	—	Hensel.		Solingen
Gummersbach	Gummersbach	Kühne.	Kronau.	
Mülheim a. Rhein	Mülheim a. Rhein	Friedrich.	Hinze.	Gelbern
Rheinbach	Rheinbach	Ehrke.	Lasse.	Duisburg
Sieg	Siegburg	Lachnit.	Zufelde.	Nees
—	—	Zindarße.		
Waldbroël	Waldbroël	Lieberoth.	Barschig.	Grevenbroich
Wipperfürth	Wipperfürth	Rabusße.	Lübke.	Crefeld
—	—		Reuter.	Gelbern
—	—			Solingen
d) Im Regierungs-Bezirk Düsseldorf.				
Düsseldorf	Düsseldorf	Lesch.	Eschweiler.	
—	—	Montour.	Rabisch.	
—	—	Pilz.		Trier
—	—	Leestmann.		
—	—	Schreiber.		
Cleve	Cleve	Häurter.	Prömper.	Prüm
—	—		Semmler.	
Elberfeld	Elberfeld	Wendl.	Heine.	
—	—	Krebs.		Bernkastel
—	—	Schedel.		Bitburg
—	—	Lüttgen.		
Crefeld	Crefeld	Ludwig.	Hildebrand II.	Daun
—	—		Knauf.	
Grevenbroich	Furth	Meiffing (O. A.)		St. Wende
Kempen	Kaldenkirchen		Grashof.	Trier Cant
—	—		Schulz I. (O. A.)	
—	—	Damkes.		Bernkastel
—	—	Dergau.		

Zu Fuß.	Kreis.	Stations-Ort.	Veritten.	Zu Fuß.
	Kennep	Kennep		Bierbach.
	Duisburg	Mülheim a. d. Ruhr	Odenwald.	Hensel.
	Neuß	Neuß	Brückner.	
	Rees	Rees	Krüger.	
	Duisburg	Dinsladen	Klaue.	
	Rees	Duisburg	Wolfarth.	Freyen.
	Duisburg	Emmerich	Thiel.	Düring.
	Gladbach	Essen	Fralkke.	Breier.
	Geldern	Gladbach	Engelhardt.	Pasalf.
	Gleve	Geldern	Böttger.	
	Rheinberg	Goch	Klor.	Prahl.
	Duisburg	Rheinberg	Seiler.	Kömer.
	Solingen	Saaren	Thiel.	Goller.
	Geldern	Solingen	Zimmermann.	Hammer.
	Duisburg	Strelent		Losßdorf.
	Rees	Werden	Speemann.	Kinzel.
	Grevenbroich	Wesel	Müller II.	Stehow.
	Crefeld	Wevelinghoven	Hönemann.	Mauß.
	Geldern	Meurs	Stehr.	Cronenberg.
	Solingen	Kanten	Rezel.	Prinßbeck.
		Dpladen	Schwanenberg.	
			Riemer.	Brabez.
		e) Im Regierungs-Bezirk Trier.		Bogel.
	Trier	Trier	Attmann.	Beng.
			Bohne.	Benfig.
			Bogler.	Stenger.
			Herrmann.	
	Prüm	Prüm	Lindner.	Möhring.
	Bernkastel	Bernkastel	Hagen.	Seeburg.
	Bitburg	Bitburg	Göbel.	Schramm.
	Daun	Hillesheim	Arer (O. A.)	
		Daun	Penke.	Scale.
	St. Wendel	Grumbach	Welzel.	Fette.
	Trier (Land)	Hermesfeil	Bolmer.	Zinka.
		Schweich		Wagner.
	Bernkastel	Morbach		Geister.
				Fischer.
				Heubringer.

Kreis.	Station & Ort.	Veritten.	Zu Fuß.
Berncastel	Morbach		Mittag.
—	Neumagen		Müller I.
Dttweiler	Dttweiler	Profatis.	
—	—	Hahn.	
Saarburg	Saarburg		Unbehend.
—	Perl		Litich.
St. Wendel	Baumholder	Schulz.	
Saarbrücken	Saarbrücken	Fischer.	Jochem.
—	—	Mansfeld.	Kiott.
Saarburg	Saarburg	Heufelder.	Bohnen.
Saarlouis	Saarlouis	Besten.	Albrecht.
—	—	Müller II.	
St. Wendel	St. Wendel	Grube.	
—	—	Stüßer.	
Merzig	Merzig	Bogler.	Remy.
—	Badern		Bruch.
—	—		Kostinsky.
Wittlich	Wittlich	Gerschelsky.	Bredbin.
—	—	Jung.	

Dr. Hesselm
 „ Weigel,
 „ Wockel,
 „ Gollnow
 „ Grünberg
 „ Bilgenro
 „ Schlunke
 „ Degener
 „ Cremer,
 „ Bierman
 „ Tren, U
 „ Pohl, L
 „ Zimmern
 „ Müller I
 „ Büttner
 „ Müller I
 „ Liebner,
 „ Frigen,
 „ Stoski,
 „ Rogalski
 „ Dreikau
 Bemerk.

U. Telegraphen-Corps II. Ober-Inspection.

Personale.	Orts-Bereich.	Regierungs-Bez.	Kreis.
Hr. Friederich, Ober-Inspr. u. Hauptm. a. D.	Coblenz 7.	Coblenz	Coblenz.
„ Giebel, Assistent, Lieutn. a. D.	—	—	—
„ Müßig, Unter-Telegraphist	—	—	—
„ Humius, Reserve-Telegraphist	—	—	—
„ Brathuhn, desgl.	—	—	—
„ Haag, Registrar, Lieutn. a. D.	—	—	—
Häberling, Bothe	—	—	—
Hr. Schulze, Inspr., Pr.-Ltn. a. D. (E.R. 2.)	Cöln 6.	Cöln	Cöln.
„ v. Massow, Ob-Telegraph., Lieut. a. D.	—	—	—
„ Willfert, desgl.	—	—	—
„ Rodderstadt, Unter-Telegraphist	—	—	—
„ Lehmann, Reserve-Unter-Telegraphist	—	—	—
„ Röder, (adint.) desgl.	—	—	—
Krüger, Bothe	—	—	—
Hr. Schob, Ober-Telegraphist	Anhausen 7.	Coblenz	Neuwied.
„ Fahland, Reserve-Telegraphist	—	—	—
„ Wastrak, Unter-Telegraphist	Bertenau 7.	—	—
„ Rackow, Reserve-Telegraphist	—	—	—
„ Rittinghausen, Ober-Telegraphist	Buchholz 6.	Düsseldorf	Lennepe.
„ Werner, Unter-Telegraphist	—	—	—
„ Menzel, Ober-Telegraphist	— 7.	Coblenz	Neuwied.

Fuß.

Personale.	Orts-Bereich.	Regierungs-Bez.	Kreis.
Dr. Hesselmann, Unter-Telegraphist	Buchholz 7.	Coblenz	Neuwied
„ Weigel, Ober-Telegraphist	Ehrenbreitstein 7	—	Coblenz.
„ Wockel, Unter-Telegraphist	—	—	—
„ Gollnow, Ober-Telegraphist	Flittard	Cöln	Mülheim.
„ Grünberg, Reserve-Telegraphist	—	—	—
„ Bilgenroth, Ober-Telegraphist	Jahrsfeld 7.	Coblenz	Neuwied.
„ Schlunke, Reserve-Telegraphist	—	—	—
„ Degener, Ober-Telegraphist	Obenthal	Cöln	Mülheim.
„ Cremer, Unter-Telegraphist	—	—	—
„ Biermann, Ober-Telegraphist	Rade v. Wald 6	Düsseldorf	Lennep.
„ Treu, Unter-Telegraphist	—	—	—
„ Pohl, Ober-Telegraphist	Sayn 7.	Coblenz	Coblenz.
„ Zimmermann, Unter-Telegraphist	—	—	—
„ Müller I., Ober-Telegraphist	Schlebusch 6.	Düsseldorf	Solingen.
„ Büttner, Unter-Telegraphist	—	—	—
„ Müller II., Ober-Telegraphist	Söden 7.	Cöln	Sieg.
„ Liebner, Unter-Telegraphist	—	—	—
„ Fritzen, Ober-Telegraphist	Spich 6.	—	—
„ Stoski, Unter-Telegraphist	—	—	—
„ Rogalski, Ober-Telegraphist	Nieder-Zündorf	—	Mülheim.
„ Dreikaus, Unter-Telegraphist	—	—	—

Bemerk. Die Zahl 6. und 7. in der Colonne Ortsbereich, bezeichnet die No. der Inspection.



Kreis.
Coblenz.
—
—
—
—
Cöln.
—
—
—
—
Neuwied.
—
—
—
—
Coblenz.
—
—
—
—
Coblenz.

Rang- und Quartier-Liste.

in der Rheinprovinz stehenden Militärs und der Militär-Behörden
für das Jahr 1842.

Dritte Abtheilung.

Rang- und Quartier-Liste,

in der Rheinprovinz stehenden Militärs und der Militär-Behörden
für das Jahr 1842.

Handwritten text in the left margin, including names and titles such as 'Herr', 'Major', 'Oberst', 'General', etc.

Die Abtheilung

Stamm- und Quartier-Liste

in der Abtheilung bestehend aus den Abtheilungen des 1. und 2. Bataillon

für das Jahr 1842

Commandeur
 (D. R.)
 Adj., Ritter
 Pr.
 Div. = Aud.
 14. Inf. = 1
 (R. A.)
 14. Cav. =
 (F. E. I.)
 14. Edw. =
 v. Bröf
 16. Inf. = 1
 17.
 8. Hus. = 1
 5. Ulan. = 1

16

Com., Ober
 Maj., Bar.
 (R. A.)
 Bar.
 Capt. v. Sch
 " v. Barei
 " v. Görh
 " Potha
 " Ziegler
 " v. Gli
 " v. d. S
 " v. Rel
 " v. Ca
 " Bar. S
 " Ziegler
 P. = R. v. Len
 " v. Gl
 " v. Br

Rang- und Quartier-Liste,

des in der Rheinprovinz stehenden Militärs und der Militär-Behörden
für das Jahr 1842.

14. Division. Düsseldorf. (Zum 7. Armeecorps gehörig.)

Commandeur, Gen.-Maj. Gr. v. d. Gröben. (R. A. 2. m. St.) (pr. le mér.) (E. K. 2.) (St. 3.) (D. K.) (R. W. 3.) (R. A. 1. m. Br.)		Div.-Pred., Thielen (R. A. 4.) und Monze. Kath. Mil.-Geistl. Halm.								
Adj., Rittmstr. v. Meyrinf " Pr.-L. v. Nappard. 17. Inf.-Rgt. 3. Dstl.										
Div.-Aud., Pr.-Lt. Schmelzer u. Brand v. Lindau.										
14. Inf.-Brig.: Gen.-Maj. v. Uechtriz. (R. A. 3. m. St.) (E. K. 2.) (St. 3.) (D. K.) (F. E. L. 5.) (R. A. 2.) (S. H. 3.)		Adj., Pr.-L. Rogolla v. Bieberstein, v. 16. Inf.-Reg. 3. Dstl.								
14. Cav.-Brig.: Gen.-Maj. v. Stranz. (R. A. 3. m. St.) (pr. le mér.) (E. K. 2.) (St. 3.) (D. K.) (F. E. L. 5.) (H. G. R.) (R. A. 2.)		Adj., S.-L. v. Knobelsdorf, v. 8. Inf.-Rgt. 3. Dstl.								
14. Pdw.-Brig.: Gen.-Maj. v. Borke. (R. A. 3. m. St.) (E. K. 1.) (D. K.)		Adj., P.-L. v. Bröske, v. 13. Inf.-Rgt. 3. Dstl.								
16. Inf.-Rgt.	}	14. Inf.-Brig.	}	16. Pdw.	}	1. Bat. (Söstches)	}	In		
17. " "		}		}		}		2. " (Sferonsches)	}	West-
8. Inf.-Rgt.								3. " (Meschedes)		}
5. Uhlan.-Rgt.		}		}	}	17. " }	}	1. Bat. (Weselsches)	}	
				3. " (Gelndernsches)						

16. Infanterie-Regiment. (Stab u. 1. Bat., Düsseldorf. 2. u. 3. Cöln.)

Com., Oberst v. Bockum. (R. A. 4.) (E. K. 2.) (D. K.) (R. W. 4.) (R. St. 2.)		Maj., Engels (R. A. 4.) (D. K.)		1.
Maj., Bar. v. d. Horst (E. K. 2.) (D. K.)		" v. Bessel (D. K.)		St.
(R. A. 3.)				
" Bar. v. Steinäcker (E. K. 2.) (D. K.) 2.				
Capt. v. Schlegel	F.	P.-L. v. Gordon I. c. b. 7. comb.	S.-L. Wagner	Adj. F.
" v. Bareire (E. K. 2.) (D. K.) 1.	F.	Ref.-Bat.	" Dlech, adint. com. a. Lehr.	
" v. Görtske (E. K. 2.) (D. K.) F.	F.	" Rogolla v. Bieberstein,	b. Cad.-Hause in Berlin	F.
" Pothast (D. K.) 2.	F.	com. b. 14. Inf.-Brig.	" Gilthausen, com. b. St. 2.	
" Ziegler 1.	F.	" Mark. c. b. 7. comb. Ref.-	Bat. 16. Pdw.-Rgt. 2.	
" v. Glisziginski F.	F.	Bat.	" Kocler, com. a. Lehr. b.	
" v. d. Marwitz (D. K.) 2.	F.	" Fransecky I.	14. Div.-Schule	2.
" v. Rehbinder 2.	F.	" v. Uttenhoven R. F. F.	" v. Dorpowski adint. com.	
" v. Carlowitz 1.	F.	" v. Fransecky II. com. b.	a. Lehr. b. Cad.-Hause	
" Bar. Hundt v. Altgrottkau F.	F.	13. Div.	in Berlin	F.
" Ziegler II. 1.	F.	" v. Bülow I. Rgts.-Adj.	" v. Freyholz, com. b. St.	
P.-L. v. Lenspolde F.	F.	" v. Gordon II. com. b. Top.	16. Pdw.-Rgt.	F.
" v. Glisziginski 2.	F.	Bir. in Berlin	" v. Dostien	Adj. 1.
" v. Brisen I. 1.	F.	" v. Sieger		

S. L. v. Trescow, com. b. St. 1.
 16. Ediv. Rgt. F.
 " Bar. v. Glöden 2.
 " Stier F.
 " Krane F.
 " v. Besser F.
 " Bar. v. Märken zu Geerath 1.
 " v. Häftten F.
 " v. Forell I. Adj. 2.
 " v. Brisen II. 2.
 " v. Lemsky 2.
 " v. Goddäus 1.
 " du Trossel, com. b. Lehr. 1.
 " Inf. Bat. F.
 " Heis F.

S. L. v. Bulow II. 1.
 " v. Czernicki 2.
 " v. Busse 1.
 " v. Reichenbach 1.
 " v. Briesen III. F.
 " v. Pröpper 2.
 " Hoffmann 1.
 " Meckel v. Hemsbach F.
 " v. Forell II. 2.
 " Degreß 2.
 " Follrichs F.
 " v. Bottlenberg, gnt. v. Schip 1.
 " v. d. Marwitz F.
 " Königer 2.

S. L. v. Tuppelskirch F.
 " Bar. v. Plettenberg 1.
 " Drenkhan 1.
 " v. Caillat 2.
 " v. Schell F.
 " Marshall v. Sulicki F.
 " v. Gravenitz 1.
 " v. d. Decken 2.
 " v. Boiscky 2.
 " v. Hymmen F.
 " v. Worringen. F.
 " Gräf.
 " v. Schlickfuß.
 " v. Winterfeld.
 " Bar. v. d. Horst.

Aggregirt.

Db. Lt., Rind (E. R. 2.) (R. W. 4) Präf. d. Gram. Com. f. P. E. F. u. Dir. d. Div. S. 14. Div. 1.
 Capt, Fuß (D. R.) Com. u. Platz Major u. Etapp. Com. zu Düsseldorf 1. S. L., Gr. v. d. Goltz (O. R.) 1.
 Reg. Arzt, Dr. Ewermann. Bts. Arzt, Breuer F. S. L., Schlett (F. W. 2.) R. F. 2. Feldw., Linden (F. W. 3.) R. F. 3.

17. Infanterie-Regiment. (Wesel.)

Com., Oberst v. Noß (E. R. 2.) (D. R.)

Db. Lt., v. Zollkoser (E. R. 2.) (D. R.) F.

Maj., v. Bötcher (D. R.) 1.

Cap. Bar. v. Brederlow (D. R.) 1.

" v. Friedrichs (D. R.) 1.

" Beck (E. R. 2.) (D. R.) F.

" Möller (D. R.) 2.

" v. Poyda (D. R.) F.

" v. Stwolinsky (D. R.) 1.

" Wassererschleben (D. R.) 2.

" Witte (E. R. 2.) (D. R.) 2.

" (R. G. 5.) 2.

" v. Seydlitz 1.

" Reinhold (D. R.) F.

" Marshall v. Sulicki.

P. L. v. Heister 1.

" Sasowsky (D. R.) F.

" v. Montowt, com. b. 7.

" comb. Ref. Bat. F.

" v. d. Delsnitz, com. b.

" St. 17. Ediv. Rgt. F.

" Hülsen 1.

" Löwenberger v. Schönholz 2.

" v. Steinwehr 2.

" v. Prondzynski, b. b. Ediv. =

" Brig. 3. Dtl. F.

" v. Bredow (D. R.) 1.

Maj., v. d. Goltz 2.

Wegener (E. R. 2.) (D. R.) St.

P. L. v. Engelbrecht Rgt. = Adj. S. L. v. Avemann II., com. b.

" v. Rappard, com. b. 14. Div. 2.

S. L. v. Seydlitz, com. b. Top.

" Rür. in Berlin 1.

" v. Pakisch (F. W. 3.) Adj. 1.

" v. Stutterheim 1.

" v. Warendorf 1.

" Wittich Adj. 2.

" v. Bulow, com. a. Lehr. b.

" 14. Div. S. F.

" Jost, com. b. 7. Art. = Brig. F.

" v. Hayn F.

" v. Mühlmann 1.

" v. Böhn, com. b. 7. comb.

" Ref. Bat. 2.

" Werner, com. a. l. b. 14.

" Div. S. 2.

" v. Woyna I. Adj. F.

" v. Hugo, com. in d. N. R. S. F.

" Graff I. com. b. St. 17.

" Ediv. Rgt. 2.

" v. Avemann I. com. b. Gew. =

" Rev. Com. in Sömmerda 2.

" v. Raven 2.

S. L. v. Avemann II., com. b.

" Cad. Hause zu Bensberg 2.

" Bötger 1.

" Gralmann F.

" v. Zimmermann 2.

" v. Selchow, com. b. 7.

" comb. Ref. Bat. 1.

" v. Strampff, com. b. 7.

" Art. Brig. 1.

" v. Webern I. 1.

" v. Wedel 2.

" v. Avemann III. 1.

" Sörensen 2.

" Schwarz F.

" v. Alten-Bockum 2.

" v. Woyna II. 1.

" v. Frankenberg = End-

" wigsdorf F.

" v. Panwitz 2.

" v. Reichenbach 2.

" v. Kalinowsky F.

" Klein 2.

" Eskenß.

" v. Hagens 1.

S. L. Dal

" Rog

" du

" Fou

" de

" v.

" v.

Rgt. = Arzt

R. F. die

Chef, St.

Com. Db.

Maj. Rittm.

Rittm. Kl.

" v. 2

(D. R.)

" Beni

" Hugi

Pr. L. v.

" Faur

" v. 1

S. L. v. 3

14. C

" v. 1

" d. Ediv

Maj., Pri

S. L. Gr.

Rgt. = Arzt

Com., Db

Maj. v

Rittm. Hir

" v. 1

" Spie

P. L. v. 2

" Bar.

" v. C

S. L. Bar.

St. 1

" v. 1

Maj. Krau

Geyer

Rgt. = Arzt

h
enberg
1.
1.
2.
F.
F.
1.
2.
2.
F.

Enlicki

vorst.

14. Div. 1.
sols (O.R.) 1.
feldw., Linden

2.
St.
1, com. b.
Bensberg 2.
1.
F.

com. b. 7.
Bat.
com. b. 7.
1.
1.
1.
2.
III.

III.

sum
I.
berg = Lud

2.
F.
2.
F.
2.
1.

S.-L. Dallmer 1.
" Rogolla v. Vieberstein F.
" du Troffel (F.W.3.) F.
" Fouquett 1.
" de Kerée 2.
" v. Busse 1.
" v. Deust 1.

Rgt.s.-Arzt Dr. Hedinger. Bts.-Arzt Dr. Hartmann
R.-F. die Feldw. v. Saher (F.W.2.) 1.

S.-L. v. Spies 2.
" v. Manstein 2.
" Tripp F.
" v. Garrelts 2.
" v. Webner II, com. 3.
" Dstl. b. Garde-Pion. F.
" v. Avemann IV. F.

Schuyfen (F.W.3.) 2.

S.-L. v. Hayn II.
" Meinecke.
" Leonhardi.
" v. Kamecke.
" Tschenschner.
" v. Kalinowsky II.
" Jöfing.

Adams. F.

S. Husaren-Regiment. (Stab 1. 3. 4. Esc. Düsseldorf. 2. Beutrath.)

Chef, Sr. Königl. Hoheit der Kronprinz von Baiern (S.A.)

Com. Ob.-Lt. v. Naymer (E.K.2.) (St. 3.) (D.R.)

Maj. Künzel (E.K.2.) (D.R.) (R.G.5.)

Rittm. Klör (E.K.2.) (D.R.) 3.
" v. Bornstedt (E.K.2.) 4.
" (D.R.) (R.G.5.) 4.
" Benke (E.K.2.) (R.G.5.)
" Hugo (D.R.)
Pr.-L. v. Billerbeck 1.
" Faure 4.
" v. Mombart 2.
S.-L. v. Knobelsdorf, com. b.
14. Cav.-Brig. 1.
" v. Plettenberg, c. b. St.
" d. Fdw.-Bat. 39. Rgt.s. 3.

S.-L. v. Müller, c. b. St. d.
2. Bat. 16. Fdw.-R. 3.
" Berkenkamp (O.R.) 4.
" Bar. v. Tronchin 3.
" Gr. zur Lippe 2.
" Gr. v. Hoogstraten 4.
" Bar. v. d. Busche-Münch 1.
" v. Bassewis 1.
" Krug v. Nidda 2.
" v. Korf 4.
" v. Zscherttwig 4.
" v. Billa 3.

S.-L. Diepenbrock-Grüter, c.
i. d. A. Kr.-S. 2.
" v. Binck 1.
" v. Pühl, com. 3. d. A.
Kr.-Sch. 1.
" Gr. v. Schulenburg 3.
" v. Spée 3.
" v. Bernuth 4.
" v. Ketteler 2.
" v. Varner 3.
" v. Grimmenstein

Aggregirt.

Maj., Prinz Philipp v. Croy (Br. H. L. 1.) Rittm. v. Winterfeldt, com. b. St. 17. Fdw.-Rgt.

S.-L. Gr. Bergh v. Trips. S.-L. Prinz Biron v. Curland.

Rgt.s.-Arzt, Dr. Zolling (K.A.4.). Rechn.-Führ., S.-L. Schrickel (F.W.1.) (O.A.)

5. Ulanen-Regiment. (1. 2. 3. Esc. Düsseldorf. 4. Wesel.)

Com., Ob.-Lt. v. Hochwächter (D.R.) (R.W.4.) Maj. v. Holleben (R.A.4.) (D.R.) (S.H.3.) St.

Maj. v. Sydow (E.K.2.) (D.R.) (R.G.5.)

Rittm. Hirsch (D.R.) 4.
" v. Bunsler (D.R.) 1.
" Spieske (D.R.) 3.
P.-L. v. Dhegraven (D.R.) 1.
" Bar. v. Kose (D.R.) Adj.
" v. Courbiere 4.
S.-L. Bar. v. Lünick, c. b.
St. 16. Fdw.-Rgt. 3.
" v. Heister 1.

S.-L. v. Hövel 2.
" Herstadt 3.
" Bar. v. Wittenhorst
Sonsfeld 4.
" v. Rangau 4.
" Bar. v. Hilgers 1.
" v. Korf 2.
" v. Lilien 4.
" v. Derzen 2.

S.-L. v. Minnigerode I. 1.
" Bar. v. Loe 1.
" v. Schack 2.
" v. Bietsch 2.
" v. Gyzski 2.
" v. Holzbrink 1.
" v. Minnigerode II. 4.
" Bar. v. Bofe 3.

Aggregirt.

Maj. Krause (D.R.) com. b. St. 17. Fdw.-Rgt. P.-L., Bar. v. Falkenstein (D.R.) P.-L., Bar.

Geyer v. Schweppenburg m. Ehr. a. Rittm.

Rgt.s.-Arzt, Dr. Richter (R.A.4.) Rechn.-Führ., Pflaum.

17. Landwehr-Regiment. (1. Bataillon [Weselsches]).

Inf. Com., Maj. v. Paczensky u. Tenczin (E.R.2.) (D.R.) P.L., v. d. Gölsenitz v. 17. Inf.-Rgt. Adj. u. R.-F.	Befoldeter Stamm. Bat.-Arzt, Lambert.	Cav. Maj. Krause aggr. d. 5. Uhl.-Rgt.
--	--	---

Maj. v. Hayn, Führer des 2. Aufgeb. Cap. v. Schütz (F. E. L. 5.) (R.M.V.3.) " Berkmann. " v. Hausen. P.L. Sträger. " Rothengatter. " Sniekers. S.L. Mörs.	Inf. 1. u. 2. Aufgebots. S.L. v. Götting. " Dst. Hof. " Bar. v. Wittenhorst- Sonsfeld. " Lynken. " Göcke. " Steinbarth. " Woringen. " Esch. " van Trent.	Cav. 1. u. 2. Aufgebots. S.L. Meiling. " Bar. v. Nagel. " Le Perdt.
--	--	--

S.L. Slop v. Cadenberg. " Gr. Westerhoff. " v. Coghhausen. Pionier 1. u. 2. Aufgebots, S.L. Böhm. Hoffmann.	S.L. v. Schmitz. " van der Bruck. " Engels. " Becker. " Root. " Berlemann. " Schmithals. " Fleischhauer. " Le Perdt. " Root II.	S.L. Haniel.
--	--	--------------

2. Bataillon. (Düsseldorffches).

Inf. Com., Maj. v. Asten (R.A.4.) (D.R.) Cap. Erdmann (R.A.4.) (D.R.)	Befoldeter Stamm. Bts.-Arzt Heine.	Cav. z. Dienstleist.
---	---------------------------------------	-------------------------

Maj. v. Bolschwing (E.R.2.), Führer des 2. Aufgebots. Capt. Seulen. " Schmitz. P.L. Pröß. " Haffe. " Kottländer. " Drabben.	Instr. 1. u. 2. Aufgebots. P.L. Neef. " Schnarr. S.L. v. Ammon I. " Hübner. " Stoll. " v. Ammon. II. " Rappardt. " Bar. Spiegel, von und zu Pickelsheim.	Cav. 1. u. 2. Aufgebots. S.L. v. Marken zu Geerath. " Rais v. Frenz (R.A.4.) " v. Büllingen. " Scriba.
---	--	--

Rittm. Ddenthal. " Winkelmann. P.L. Schmelzer m. Char. a. Rtm. " Heubes desgl. Art. 1. u. 2. Aufgebots, S.L. vom Ende.	Cav. 1. u. 2. Aufgebots. S.L. Gr. von Spéc. " Brandis. " v. Rigal.	S.L. v. Lorch. " Rücker. " Welter. " Müller. " v. Beckerath. " Junkersdorf. " Schramm.
--	---	--

3. Bataillon. (Geldernsches).

Inf. Com. Maj. Abel (E.R.2.) (D.R.) (R.W.4.) S.L. Graff 1. v. 17. Inf.-Rgt. Adj. u. R.-F.	Befoldeter Stamm. Rittm. v. Winterfeld aggr. d. 8. Inf.-Rgt. Bat.-Arzt Dr. Wittkop.	Cav.
---	---	------

Capt. Hagd
 " Lemm
 P.L. Roth
 " Zhen-
 " Hendl
 S.L. Mörs
 S.L. Nüz.
 " v. H
 Art. 1. u.
 Pdw.-Bat. (Com., Maj
 S.L. Zimm
 Maj., Gr.
 Cap. Honig
 " Keller
 " Meum
 P.L. v. Be
 " v. M
 S.L. Köbber
 " Weste
 " Schulz
 " Möller
 S.L. Mohl
 " Brünin
 " Jung
 Director, D
 Lehrer, P.
 Kofler v
 Commandire
 (D.R.)
 Chef des Ge
 Maj. Kuffer
 (R. G. 5
 Capt. Gr. v
 " v

	Inf. 1. u. 2. Aufgebots.	
Capt. Hagdorn.	S. L. Evers I.	S. L. Giese.
" Lemmer.	" Houben.	" Decking.
P. L. Nothe.	" Zinnow.	" Mühlen.
" Zhen-Berg.	" Evers II.	" Jäkel.
" Hendricks.	" Moubis.	
S. L. Mörs.	" Fabricius.	

	Cav. 1. u. 2. Aufgebots.	
S. L. Püg.	S. L. Dettgen.	S. L. v. Käsfeld.
" v. Hochwächter.	" Bar. v. Reichmeister.	" v. Loe.
Art. 1. u. 2. Aufgebots.	S. L. Habrecht.	Schimmelpfennig.
	Wortmann.	

Im Bereiche der Division befindet sich noch.

Edw.-Bat. (Essensches) des 36. Inf.-Rgt. (4. Reserve-Rgt.)

Com., Maj. Heufeler (E. R. 2.) (D. R.)

3. Dstl.

3. Dstl.

S. L. Zimmermann v. 36. Inf.-Rgt. Adj. u. R.-F. P. L. Weiß m. Char. als Rittmeister.
Bts.-Arzt, Dr. Bittow.

Inf. 1. u. 2. Aufgebots.

Maj., Gr. v. Seyffel d'Air (R. A. m. St. 2.) (R. A. 2.), Führer des 2. Aufgebots.

Cap. Honigmann (E. R. 2.)	S. L. Meyberg.	S. L. Römer.
" Keller.	" Zapp.	" Fischer.
" Neumann (R. A. 4.)	" Jacobiny.	" Börster.
P. L. v. Beughem.	" Rheinen.	" Erbslöhe.
" v. Marées.	" Hermann.	" Blank.
S. L. Löbbbecke.	" Neufstein.	" Güßlö.
" Westermann.	" Kortmann.	" Hilgenstock.
" Schulze.	" Bar. v. Böttlenberg,	" Schorn.
" Möller.	gnt. v. Schirp.	" Klingholz.

Cav. 1. u. 2. Aufgebots.

S. L. Mohl.	S. L. Wülfing.	S. L. Heinzmann.
" Brüninghausen.	" Vogt.	
" Jung I.	" Jung II.	

Divisionsschule.

Director, Ob.-Lt. Kink aggr. 16. Infant.-Rgt.

Lehrer, P. L. v. Prondzynsky v. 17. Inf.-Rgt. S. Lt. Werner u. Bulow v. 17. Inf.-Rgt.

Kofler v. 16. Inf.-Rgt.

S. A r m e e - C o r p s.

Commandirender General, Gen.-Lt. v. Thiele II. (R. A. 1. m. E. u. Br.) (pr. l. mer. m. E.) (E. R. 1.)
(D. R.) (R. W. A.) (R. W. 3.) (R. A. 1.) (R. St. 1.) Coblenz.

Chef des General-Stabs, Oberst v. Bussow (R. A. m. S. 3.) (E. R. 1.) (D. R.) (R. W. 4.)

General-Stab.

Adjutantur.

Maj. Kufferow (E. R. 2.) (D. R.) (F. E. L.)
(R. G. 5.)

Maj. Hollfelder (R. A. 4.) (E. R. 2.) (D. R.)

Capt. Gr. v. Oriolla (S. S. 3. c.)

Rittm., Bar. v. d. Holz aggr. 4. Drag.-
Rgt. i. Dienstl.

" v. Lümpling (D. D. 4.)

5. Uhl.-Rgt.

f.

see.

Huf.-Rgt.

Corps-Audit., Kriegsbrath Lorenz (N.A.4.) Gen.-Arzt Dr. Hübner (N.A.3.m.E.) (F.E.I.5.)
Militär-Ober-Pred. Möllhausen, Garn.-Pred. zu Coblenz.

15. Division. (Cöln.)

Commandeur, Gen.-Maj. Gr. v. Kanitz (N.A.2.m.St.) (pr. l. mér.) (E.R.1.) (St.3.) (D.R.)
(F.m.V.3.) (R.W.4.) (R.A.2.m.Br.) Adj., Cap. Schwarz (D.R.) Rittm. v. Restorf
v. Div.-Audit. Danzier (O.R.) Buß. Div.-Pred. Grasshof. Küpper.

15. Inf.-Brig. Gen.-Maj. v. Hirschfeld (N.A.m.E.3.) (D.R.) (G.B.Z.L.2.) (S.C.) (S.E.K.)
Adj., P.-L. v. Birkhahn v. 25. Inf.-Rgt. 3. Dstl.

15. Cav.-Brig. Gen.-Maj. v. Wolf (N.A.m.E.3.) (E.R.2.) (St.3.) (D.R.) (R.W.4.) (R.A.2.)
Adj., P.-L. v. Noville aggr. 9. Hus.-Rgt. 3. Dstl.

15. Edw.-Brig. Gen.-Maj. de Finance (N.A.4.) (E.R.1.) (D.R.) (R.W.4.)
Adj., S.-L. v. Kamiensky v. 25. Inf.-Rgt. 3. Dstl.

25. Inf.-Reg.	} 15. Inf.-Brigade.	25. Edw.-Rgt.	{ 1. Bat. Aachensches 2. — Jülich'sches 3. — Malmedysches 1. — Eöln'sches 2. — Brühl'sches 3. — Siegburg'sches	} 15. Edw.-Brig.
28. —				
4. Drag.-Rgt.	} 15. Cav.-Brig.	28. —	{ 1. — 2. — 3. —	}
7. Uhl.- —				

Division's - Schule.

Director, Maj. Scheppe, Com. 1. Bat. 30. Edw.-Rgts. Lehrer, S.-Rms. Otto v. 25. Inf.-Rgt.,
v. Wobeser I. v. 29. Inf.-Rgt., v. Wegener I. v. 37. Inf.-Rgt.

16. Division. (Trier.)

Commandeur, Gen.-Maj. v. Hüser (N.A.m.E.u.St.2.) (E.R.2.) (D.R.) (R.W.4.) Adj., Cap.
v. Diezelsky (D.R.) Rittmstr. v. Zychlinsky aggr. 2. Kürass.-Rgt. 3. Dstl. Div.-Audit.,
Gallus, S.-L. a. D. Wenzel. Pred. Rochol, Führer, comm. als Garn.-Pred. zu Luxemburg.
Kathol. Militär-Geistlicher, Kremer.

16. Inf.-Brig. Gen.-Maj. v. François (N.A.3.m.E.) (R.W.4.) (R.A.3.) (R.E.Dd.T.)
Adj., Rittm. v. Dthegraven.

16. Cav.-Brig. Gen.-Maj. Bar. v.d.Horst (N.A.m.E.3.) (E.R.2.) (St.3.) (D.R.) (H.G.2.)
(R.W.4.) (R.A.2.m.Br.) Adj., P.-L. Krüger v. 9. Hus.-Rgt. 3. Dstl.

16. Edw.-Brig. Gen.-Maj. v. Pochhammer (N.A.3.m.E.) (E.R.2.) (D.R.) (R.A.2.m.Br.)
Adj., P.-L. Duednow v. d. 4. Schützen-Abtheil. 3. Dstl. com. als Lehrer b. 16. Div.-Sch.

29. Inf.-Rgt.	} 16. Inf.-Brig.	29. Edw.-Rgt.	{ 1. Bat. Neuwied'sches 2. — Andernach'sches 3. — Simmersches 1. — Trier'sches 2. — Saarlouis'sches 3. — Prüm'sches	} 16. Edw.-Brig.
30. —				
9. Hus.-Reg.	} 16. Cav.-Brig.	30. —	{ 1. — 2. — 3. —	}
8. Uhl.- —				

Division's - Schule.

Director, Maj. Effmert vom 28. Inf.-Rgt. Lehrer, P.-L. v. Gordon v. 34. S.-L. Otto v. 25. Inf.-Rt.

Beim Corps befinden sich.

8. Art.-Brig. 8. Pionier-Abtheil. 4. Schützen-Abtheil. (2. Comp.) 40. Inf.-Rgt. (8. Res.-Rgt.)
8. comb. Res.-Bat. (3. 16. Brig.) Edw.-Bat. (Neuß'sches) des 39. Inf.-Rgts. (7. Res.-Rgts.)
Edw.-Bat. (Gräfrath'sches) des 40. Inf.-Rgts. (8. Res.-Rgts.) 15. Invaliden-Comp. zur 15.
Div. 16. Invaliden-Comp. zur 16. Div. 40. Inf.-Rgt., f. Inspecteur der Bundesfestungen.

Chef, Sr. 5
Com. Oberst
Ob.-Lt. v. 5
Ob.-Lt. Ber
Cap. Baron
" Curio (E
(R. G.
" Cosman
" v. d. Lip
" v. d. Vo
" v. Coffr
" Schmidt
" Köhlig (E
" v. Luzon
" Schmöb
" v. Hilge
P.-L. Lübe,
(D. R.)
Führ. b.
" Schmidt
" v. Birkh
" Inf.-Br
" Meysenb
" v. Hayn,
" Bat.
" Bülle, co
" Kruse, c
" a. W.
" Wegrer I
" v. Heine
" v. Gruml
" Edw.-Rg

Capt. Falt
Rgts.-Ar
Feldw. 2
Bemer
1841 vorgef
mentern, eini
hen haben.

28

Chef, Gener
(F. H. G
(R. A. d.
(S. G. V.

25. Infanterie-Regiment. (Stab 1. 2. Bat. Cöln, Füß. Coblenz.)

F.E.I.5.)		Chef, Sr. Maj. der König von Württemberg (S. A.)			
St. J.) (D. R.)		Com. Oberst Kühle (R. A. 4.) (E. R. 2.) (D. R.) (F. E. I. 5.)			
tm. v. Nestorf		Db.-Lt. v. Wenzel (E. R. 2.) (D. R.)		F. Maj. Bar. v. Forstner (E. R. 2.) (D. R.) 1.	
C.) (S. E. K.)		" Curio (E. R. 2.) (D. R.)		2. " Seidelmann (D. R.)	
V.4.) (R.A.2.)		" Cosmann (D. R.)		P. L. Müller 1. S. L. Zimmer	
)		" v. d. Lippe (D. R.)		S. L. v. Kamiensky, com. b. 15. " v. Eckartsberg	
ches		" v. d. Vorke		Edw.-Brig. 2. " Löwen II.	
hes		" v. Cofrane (D. R.)		" Rost com. b. 25. Edw.-Rgt. 1. " Schlösser	
ysches		" Schmidt (D. R.)		" v. Seel Rgts.-Adj. " Merges	
s		" Köhrig (D. R.)		" v. Pölnitz, com. b. 25. Edw.-Rgt. " Bassengne	
jes		" v. Lugow (D. R.)		" v. Salisch Adj. F. " v. Bünting	
gsches		" Schmölder (D. R.)		" v. Schutter Adj. 1. " Schönbach	
15. Edw.-Brig.		" v. Hilgers		" Löwen I., com. 3. 25. Edw.-Rgt. 2. " Lettgau	
25. Inf.-Rgt. 1.		P. L. Lübke, im Char. a. Cap. (D. R.) com. a. Comp. Führ. b. 8. Ref.-Bat. 1.		" v. Eschers R.-F. 2. " Baum	
l.) Adj., Cap. Div.-Adjut. zu Luxemburg.		" Schmidt (D. R.)		" v. Kleist 1. " Mausch	
(R. E. Dd. T.)		" v. Birkhahn, com. b. 15. Inf.-Brig. 1.		" v. Grumfow II. com. b. St. 25 Edw.-Rgt. 2. " Adamsky	
. R.) (H. G. 2.)		" Meynsburg		" v. Dewall Adj. 2. " Otto	
R. A. 2. m. Br.)		" v. Hayn, com. b. Lehr-Inf.-Bat. 2.		" Ebeling 1. " Kalkreuth	
16. Div.-Sch.		" Bülle, com. b. 25. Ed.-Rgt. F.		" v. Hatten, com. f. 1 Jahr 3. Garde-Pionir 1. " Linde	
edsches		" Kruse, com. in Frankfurt a. M. 1.		" Vernigau F. " Friedrich I.	
ichsches		" Wegrer I. c. b. 25. Ed.-Rgt. 2.		" Leonhard F. " Strawitzki	
sches		" v. Heinecke F.		" Daval F. " Icus-Rothe	
es		" v. Grumfow I., com. b. 25. Edw.-Rgt. 2.		" v. Rappard I. F. " v. Monsterberg	
uisches		" v. Wüßing 1.		" Engelhard F. " Friedrich II.	
jes		" Rithack, com. b. 8. comb. Ref.-Bat. 1.		" v. Döhmer 1. " v. Berthold	
v. 25. Inf.-Rt.				" Necker F. " v. Pelfen-Berensberg	
(8. Ref.-Rgt.)				" v. Wegerer II. F. " v. Rappard II.	
(7. Ref.-Rgt.)					
Comp. zur 15. Bundesfestungen.					

Aggregirt.

Capts. Faltin (D. R.) 2.	Neuendorf (E. R. 2.) (D. R.) 1.	Pr.-Lt. Bar. v. Keyserlingk 1.
Rgts.-Arzt Dr. Feuerstein (R. A. 4.)	Bat.-Arzt Sprung. F.	R.-F. S. L. Otto (F. W. 2.) 2.
Feldw. Vedder. 1.		

Bemerk. Durch die seit Erscheinen der Rang- u. Quartier-Liste der Armee für das Jahr 1841 vorgekommenen vielen Veränderungen, dürften sich sowohl hier als bei den folgenden Regimentern, einige Unrichtigkeiten in der Encienität und bei Angabe der Bataillons und Esc. eingeschlichen haben.

28. Infanterie-Regiment. (Stab 1. 2. Bat. Cöln, Füß. Ehrenbreitstein.)

Chef, General-Feldmarschall Herzog v. Wellington (S. A.) (G. B. d. T.) (B. M. J. 1.) (D. E.) (F. H. G.) (G. H.) (G. B. I.) (H. G. I.) (N. M. W. 1.) (Ö. M. T. 1.) (P. T. 1.) (R. W. A.) (R. A. d.) (R. G. 1.) (S. R.) (G. S. F. 1.) (S. Ser.) (S. S. 1.) (Sic. F. 1.) (Sic. J.) (S. G. V.) (S. F.) (W. K. 1.)	
---	--

F.E.I.5.)
St. J.) (D. R.)
tm. v. Nestorf
C.) (S. E. K.)
V.4.) (R.A.2.)
ches
hes
ysches
s
jes
gsches
15. Edw.-Brig.
25. Inf.-Rgt. 1.
l.) Adj., Cap. Div.-Adjut. zu Luxemburg.
(R. E. Dd. T.)
. R.) (H. G. 2.)
R. A. 2. m. Br.)
16. Div.-Sch.
edsches
ichsches
sches
es
uisches
jes
v. 25. Inf.-Rt.
(8. Ref.-Rgt.)
(7. Ref.-Rgt.)
Comp. zur 15. Bundesfestungen.

am. Comm.	2.	P. L. v. Seydlitz, com. b. 29.	S. L. Bar. v. Hanstein Rgts. = Adj.	S. L. v. Mellenthien, com. f. 1
Sch. St.	1.	Edw. = Rgt.	v. Brösicke, com. b. St. 29.	Jahr z. 5. Hus. Rgt.
	F.	" v. Zastrow, desgl.	Edw. = Rgt.	Claudius
Adj. 1.	1.	" v. Wilske	v. Chmielinski, desgl.	Gerike I.
1.	2.	" v. Czarnowski	Kortum	v. d. Marck
comb. Ref. =	2.	" Leo, com. b. top. Bür. in Berlin	Cämerer II.	v. Laurens
2.	2.	" v. d. Olsnitz, com. b. 29.	v. Funk, com. b. 8. comb.	v. Schmeling
2.	2.	Edw. = Rgt.	Ref. = Bat.	Löther
2.	1.	" v. Pirsch, desgl.	v. Scheibner	v. Ehrenberg
1.	1.	" Ziemiecky (N. A. 4.)	v. Wobeser II, com. b. 8.	Gebauer
1.	1.	" v. Wobeser I, com. a. Lehr. b. 16. Div. = Sch.	comb. Ref. = Bat.	Gerike II.
2.	1.	S. L. v. Wüszecki, com. b. 29.	Strauß	v. Blum
1.	F.	Edw. = Rgt.	v. Lilienthal	v. Donat
F.	2.	" Cämerer I. desgl.	Meyer	Scherer
2.	F.	" Gayer	v. Bussow	Herf
2.	F.	" Rogalla v. Bieberstein	v. Wenckstern	v. Lettenborn
F.	1.	" v. Blankenfeld, com. b. 29.	v. Foris	Panten II.
2.	2.	Edw. = Rgt.	v. Kalkreuth	v. Golz.
1.	1.	" Panten I., com. b. 30. Edw. = Rgt.	v. Golbenberg	Chilo.
2.	F.		v. Stosch, com. in d. A. R. = Sch.	v. Schmieden.
1.	2.		v. Reichenbach	v. Franscky.
1.	1.	Aggregirt. Oberst Luckermann, f. Comdr. Saarlouis.		Selermann.
F.	1.	(F. E. L. 5.) (H. S. E. H. 3.) com. b. 8. comb. Ref. = Bat.		
F.	2.	S. L. Prose, adint. com. z. Div. v. d. 8. Artill. = Brig.		P. L. Weyser, m. Char. als Cap.
1.	2.	Rgts. = Arzt Dr. Hutawa. Bats. = Arzt Dr. Neumann.		
2.	1.	Rech. = Führ. S. L. Langmann (F. W. 3)	F. Feldw. Müller 1.	Feldw. Weimann
1.	F.	30. Infanterie = Regiment. (Stab 1. 2. Bat. Trier. Füß. Saarlouis.)		
		Com. adint. Ob. L. v. Walther (D. R.)		
		Maj. v. Harber (S. S. 3.) (Sg. M.)	1.	Maj. Gofflar (E. R. 1.) (D. R.)
		" Hesse (E. R. 2.) (D. R.)	2.	" Zigler (D. R.)
		Cap. v. Dollmann (E. R. 2.) (D. R.)		
Arzt Kurz. F.	F.	(R. W. 4.)	P. L. Liebermann v. Sonnenberg	S. L. v. Maltiz, com. b. 30. Ed. = Rgt.
	2.	" Dormar (D. R.)	com. b. 30. Edw. = Rgt.	Reßler
reitstein.)	F.	" Brand (D. R.) (R. G. 5.)	v. Hanstengel, com. b. 30.	Halter II. com. b. 30. Edw. = Rgt.
	1.	" v. Tempelhoff (E. R. 2.) (D. R.)	Edw. = Rgt.	v. Pösnitz
	2.	" Chabaud v. Peyr. Imhoff (D. R.)	v. Westzien, desgl.	v. Rabenau
	1.	" v. Manstein (D. R.)	v. Maisire (D. R.)	v. Hippel
rr. als Cap.	2.	" Poppe (D. R.) (R. G. 5.)	Müller	v. Dethel
om. b. 8. Ref. =	1.	" Rothe (D. R.)	Struth, com. b. 30. Edw. = Rgt.	Dumas de l'Espinois I., com. b. 8. Ref. = Bat.
1.	F.	" v. Stein (D. R.)	Halter I., com. b. top. Bür. in Berlin	Melchior, com. b. St. 30.
1.	F.	" v. Hymmen	v. Bredow (N. A. 4.) adint. com. b. Gew. = Revis. = Com. zu Potsdam	Edw. = Rgts.
	1.	P. L. v. d. Gröben (D. R.)	Bar. v. Schwarzkoppen, com. b. d. Comdr. Lutem = burg	v. Zastrow
	1.	" Bar. v. d. Horst (D. R.) c. b. 8. comb. Ref. = Bat.		Bar. v. d. Golz I.
	1.	" Schmitt (D. R.) com. b. 30.		Prescher
	2.	Edw. = Rgt.		Bar. v. d. Golz II.

S.-L. v. Salisch I.	2.	S.-L. v. Schlammerdorf, com.	S.-L. Diefmann	8.	
„ v. Wülfnis	1.	b. 8. comb. Ref.=Bat.	„ Lepell	1.	
„ Gerth	8.	„ v. Griesheim	„ Liegmann	2.	
„ Weiffenbach	2.	„ Dumas=de l'Espinoz II.	„ Kalau vom Hofe	8.	
„ v. Plüskow	8.	„ Strubberg	„ v. Calbo	1.	
„ v. Salisch II.	1.	„ v. Schweinitz	„ Scharioth	2.	
„ Rive, com. b. St. 30. Pdw.	1.	„ v. Pastau	„ Jonas.		
„ Rgts.	2.	„ v. Bode	„ Heinsius	1.	
„ Pratorius	2.	„ v. Waldowſki	„ v. Lözylowsky.		
„ Dürre	1.	„ Lenz	„ v. Schenk.		
„ v. Frankenberg	2.	„ Paschal	„ v. Kaiserlingk.		
Aggregirt. S.-L. v. Berswordt.					
Rgts.=Arzt Dr. Pratorius (R.N.4.) (F.E.L.5.)		Bts.=Arzt		8.	
R.-F. Feldw. Löber (F.W.1.)		F. Feldw. Scholz (F.W.3.)		2.	
1. Dragoner=Regiment. (Deuts).					
Com. adint. Maj. v. Wödtke (E.K.2.) (D.K.) (F.E.L.5.)					
Maj. v. Wallier (E.K.2.) (D.K.)	St.	P.-L. v. Waldow	3.	S.-L. v. Salomon	4.
„ v. Wachowsky	2.	„ Roggen (D.K.), com.		„ v. Handwisch	3.
Rittm. v. Kettberg (E.K.2.) (D.K.) (F.E.L.5.)	1.	b. St. 25. Pdw.=Rgt.	2.	„ v. Scholten	4.
„ Gäde (E.K.2.) (D.K.) (R.G.5.)	3.	S.-L. v. d. Borne	1.	„ Bar. v. Buttlar III.	
P.-L. v. Buttlar I. (D.K.) m. Chr. a. Rittm., com. b. St. 25. Pdw.=Rgt.	4.	„ Bar. v. Siegenhoven, gnt. Anstel, com. b. St. 25. Pdw.=Rgt.	3.	„ com. b. d. Lehr=Esc.	1.
„ v. Buttlar II.	Adj.	„ Gäde	2.	„ Landerset	2.
Aggregirt. Rittm. Bar. v. d. Holz, com. b. Gen.=Com. d. 8. A.=E. 1.		„ v. Keliwa	4.	„ Ritter	1.
Steffens. v. Swiderski		„ Schaumburg, com. b. top. Bür. in Berlin	2.	„ v. Jastrzemski	4.
Rgts.=Arzt Dr. Herkenrath.				„ Gr. v. Pfeil II.	3.
R.-F. S.-L. Mons (E.K.2.) (D.K.) (R.G.5.)				„ Bar. v. Müßling	1.
7. Uhlauen=Regiment. (Stab 1. 2. u. 3. Esc. Bonn. 4. Mainz).					
Com. Oberst v. Flotow (R. A. m. S. 3.) (E.K.2.) (St. J.) (D.K.) (R.W.4.)				„ v. Schuehen	1.
Maj. v. d. Landen (St. J.) (D.K.)	St.	P.-L. Bar. v. Eynatten I., c.	3.	S.-L. v. S.-Ltns. Gr. Pfeil I.	2.
„ v. Sobbe (E.K.2.) (D.K.) (R.G.5.)	1.	b. 28. Pdw.=Rgt.			4.
Rittm. Hande (E.K.2.) (D.K.) (R.G.5.)	4.	„ Gr. z. Solms=Laubach, com. auf 1 Jahr b. 8. Art.=Brig. z. Dstl.	4.	„ Ruppel	3.
„ Hoffmann (D.K.)	2.	S.-L. v. Reimann	4.	„ Gr. v. Beiffel=Gymnich	1.
„ v. Didmann (D.K.)	3.	„ Bar. v. Falkenstein	1.	„ v. Chambrier	1.
P.-L. v. Landen	1.	„ Bar. v. Lilien	2.	„ Gr. v. Boholz=Uffeburg	2.
„ v. Schmidthalß, com. b. St. d. Pdw.=Bts. 40. Inf.=Rgts.	2.	„ v. Meeß.	2.	„ Boddin	3.
Aggregirt. Maj. Gr. v. Kalnein (E.K.2.) (St. J.) (D.K.) (R.G.5.) (R.W.4.) (Sg.M.)		„ Befefe	Adj.	„ Bar. v. Kahlden	4.
v. Nestorf, com. b. d. 15. Div.		„ Hare=Naylor	1.	„ Wright	1.
Rgts.=Arzt Dr. Kallmann.		„ v. Hontheim	4.	„ Bar. v. Schorlemmer	3.
		R.-F. S.-L. Wagner.		„ Bändler.	

9.
Com. Maj.
Maj. v. M.
(D.K.)
Rittm. Kay
„ Som
„ Hord
„ v. K
P.-L. v. M
St. 29
„ Krüg
Cap. 2
Aggregirt.
b. 15. C
Rgts.=Arzt
Com. adint
Maj. v. D
(D.K.)
„ v. S
(D.K.)
Rittm. Zieb
Hart
P.-L. Zerge
als Rit
30. Pdw
„ v. W
2. Div
Rgt.=Arzt D
1. Ba
Com., Maj.
Cap. Lisack
Maj. v. Fü
Cap. de Ny
„ v. Fisen
P.-L. Hesse.
S.-L. Winke
„ Haslach
„ Freusber
„ v. Morz
„ v. Fisen

9. Sufaren-Regiment, (Stab 3. u. 4. Esc. Saarbrücken 1. u. 2. Saarlouis.)

(1. Com. Luxemburg).

Com. Maj. v. Schleinitz (E. R. 2.) (D. R.) (R. A. 5.)			
Maj. v. Nowakowsky (E. R. 2.) (D. R.)	P.-L. v. Kehler II., com. b. St. 29. E. R. 2.	S.-L. Krug v. Nibda	1.
Rittm. Kayser (D. R.)	" v. Engeström Adj.	" v. Neuschwitz	1.
" Sonnenberg (D. R.)	S.-L. Kochs, com. b. St. 29.	" v. Helden-Sarnowski	1.
" Hörch (D. R.)	E. R. 2.	" v. Hembuck	3.
" v. Kehler I.	E. R. 2.	" v. Guitard	2.
P.-L. v. Machowsky, com. b. St. 29. E. R. 2.	" Bar. v. Gärtner	" Reuter.	4.
" Krüger, com. b. 16.	" v. Buchwaldt	" v. Kessel	3.
Cav.-Brig.	" v. Kummer	" Michrath	2.
	" v. Kehler III.	" Bötticher.	
	" v. Helmrich	" Armbruster.	

Aggregirt. Rittm. Nolbeck (R. A. 4.) (D. R.) com. b. Lehr-Esc. 4. P.-L. Noville (F. E. L. 5.) com. b. 15. Cav.-Brig. 4.

Rgt.-Arzt Dr. Langenbecker. R.-F. S.-L. Schumann (D. R.)

8. Uhlauen-Regiment. (Frier 1. Com. Luxemburg).

Com. adint. Maj. v. Brozowski (pr. l. mér.) (E. R. 2.) (D. R.)	Maj. Lyßka (E. R. 1.) (D. R.)	St.
Maj. v. Dypeln-Bronikowsky (D. R.)	P.-L. v. Heidebrandt u. der Kasa, com. b. St. 30.	S.-L. Aster, c. i. d. A. R. S. 4.
" v. Schwemler (E. R. 2.) (D. R.)	E. R. 2.	" Mersmann, com. in Luxemburg
Rittm. Zieburg (D. R.)	S.-L. v. Arnim	" Krug v. Nibda
" Hartung (E. R. 2.) (D. R.)	" v. Dhegraven	" v. Bode
P.-L. Zerges (D. R.) m. Char. als Rittm., com. b. St. 30. E. R. 2.	" v. Wisendorf	" v. Wulffen
" v. Wrangel, com. b. 2. Div.	" v. Poremshy	" v. Euen
	" v. Borstel (S. S. 3. c.)	" v. Kräwel
	" Bar. v. Ditsfurth, com. b. Lehr-Esc.	" v. Stössel v. d. Heyde
	" Behr	" Better
		" v. Leyfer.

Rgt.-Arzt Dr. Gaube (R. A. 3 m. S.) R.-F. S.-L. Schnell (E. R. 2.) (D. R.) (R. G. 5.) St.

25. Landwehr-Regiment.

1. Bat. (Machensches).

Befoldeter Stamm.

Com., Maj. Bar. v. Eberstein (E. R. 2.) (D. R.)	Pr.-L. v. Buttlar m. Char. als Rittm. v. 4.
Cap. Lisack (E. R. 2.) (D. R.)	Adj. u. R.-F. Drag.-Rgt. z. Dstl.
	Bats.-Arzt Dr. Stephan.

Inf. 1. und 2. Aufgebots.

Maj. v. Fürth (R. A. 3. m. S.) (F. E. L. 5.)	Führer des 2. Aufgebots.
Cap. de Rys.	S.-L. Aubart.
" v. Fisenne.	" v. Fisenne II.
P.-L. Hesse.	" Nacken I.
S.-L. Winkel.	" v. Dhegraven (F. W. 3.)
" Haslacher.	" v. Drösbach.
" Freusberg.	" Weiß.
" v. Morze.	" Nacken II.
" v. Fisenne I.	" Thyssen.
	S.-L. Boffler.
	" Simons.
	" Scheroies.
	" Meyers.
	" v. Mühlbracht.
	" Jungbluth.
	" Dunfer.

Cav. 1. u. 2. Aufgebots.		
P.-L. Schmalhausen m. Char. als Rittm.	S.-L. v. Reimann.	S.-L. Wüsten.
S.-L. Kelleßen.	" Berend.	" Charlier.
Artill. 1. u. 2. Aufgebots.	" Blankart.	" Senden.
	S.-L. Art. S.-L. Schalhorn (F. W. 3.)	
2. Bat. (Jülich'sches). Besoldeter Stamm.		
Com., Maj. v. Effner (E. K. 2.) (D. K.)	P.-L. Roggen	v. 4. Drag.-Rgt. z. Dstl.
S.-L. Bar. v. Higers v. 25. Inf.-Rgt. Adj. u. R.-F.	P.-L. Wille v. 25. Inf.-Rgt.	P.-L. v. Grumfow I. v. 25. J.-R. Bats.-Arzt Dr. Bernher.
	" Wegerer desgl.	
	Inf. 1. und 2. Aufgebots.	
Cap. Fourqui (D. K.) Führer des 2. Aufgebots.	S.-L. v. Dräbach.	S.-L. Singinger.
" Frey.	" Bergner.	" Bergstein.
S.-L. Berhöven (F. W. 2.)	" v. Brachel.	
" Kremer.	" Griebeler.	
" Luffem.		
Cav. 1. u. 2. Aufgebots.	P.-L. Küssler.	S.-L. Bar. v. Eynatten.
Artill. —	S.-L. Biert.	S.-L. v. Mylius.
	S.-L. Stachelhaus.	
3. Bat. (Malmédysches). Besoldeter Stamm.		
Com., Maj. Senst v. Pilsach (R. A. 4.) (D. K.) (G. H. I. 3. a.)	(Ö. E. K. 3.) (S. H. 3.)	
P.-L. Meysenburg v. 25. Inf.-Rgt.	S.-L. Rost v. 25. Inf.-Rgt.	S.-L. Bar. v. Siegenhoven gnt.
S.-L. v. Grumfow I. desgl.	Bats.-Arzt Müller (R. A. 4.)	Anstel v. 4. Drag.-Rgt.
	Inf. 1. und 2. Aufgebots.	
Cap. Gilles, Führer des 2. Aufgebots.	P.-L. Bus.	S.-L. Schmidt.
" Ulich.	S.-L. v. Manteuffel.	" Engels.
" Cormann (R. A. 4.)	" v. Dewall.	" Hammenstedt.
P.-L. Birnich.	S.-L. v. Nösgen.	S.-L. Bar. Geyr v. Schweppenburg.
Cav. 1. u. 2. Aufgebots.	S.-L. Struben m. Char. als P.-L.	S.-L. Birmont.
Artill. 1. u. 2. Aufgebots.	S.-L. Schenk.	S.-L. Schrußf.
	S.-L. Türc.	
28. Landwehr-Regiment. Besoldeter Stamm.		
1. Bat. (Cöln'sches).	Maj. v. Hartung (D. K.) (F. E. I. 5.)	
Com. Maj. v. Garrelts (E. K. 2.) (D. K.)	P.-L. v. Brand v. 28. Inf.-Reg. als Comp.	
S.-L. v. Reizenstein II. v. 28. Inf.-Rgt. Adj. u. R.-F. z. Dstl.	Führ. z. Dstl.	
P.-L. v. Reizenstein I.	— als	Rgts.-Arzt Randentrath.
Comp.-Führ. z. Dstl.	Inf. 1. u. 2. Aufgebots.	
Maj. v. Kahlben (E. K. 1.) Führer des 2. Aufgebots.	S.-L. v. Magius.	S.-L. D'Orien.
Cap. Weber.	" Bolle.	" Schlitte.
" v. Rosen (E. K. 2.)	" Obladen.	" Mahlberg.
" Wolters	" Sachse.	" Kocks.
" Rathy.	" Bruéré.	" Simons.
" Sell.	" Rösler (D. K.)	" Borster I.
" Wittenberg.	" v. Zuccalmaglio.	" Küchen.
P.-L. Laug.	" Hartzheim.	" Möller.
" Bar. v. Wisingeroda.		

S.-L. Plin
 " Har
 " Bel
 " Sch
 " Dot
 " Bor
 S.-L. Mun
 " Fel
 " Eich
 " Gr.
 Artill. 1.
 Pion.
 2. B.
 Com. Maj.
 S.-L. v. C
 R.-F.
 P.-L. Grä
 Comp.
 Ob.-L. v.
 Cap. Schö
 " Kar
 P.-L. Curt
 S.-L. Cort
 " Wol
 S.-L. Bar
 heim
 " Alf
 3. B.
 Com. Maj.
 S.-L. v. F
 u. R.-F.
 Pr.-L. v.
 com. a
 P.-L. Jöfke
 " Möl
 S.-L. Stei
 Cav. 1. u.
 1. B.
 Com. Maj.
 S.-L. Gäm

S. L. Pflingner (R. A. 4.)	S. L. Herr.	S. L. Nissenhoff.
„ Harperath.	„ Heinzen.	„ Schenk.
„ Bel.	„ Haanen.	„ v. Holleben.
„ Schürmann.	„ Franck.	„ Frincken.
„ Dothet.	„ Kiesel.	
„ Vorster II.	„ Himmelsbürger.	
	Cav. 1. u. 2. Aufgebots.	

S. L. Mumm.	S. L. Gossen.	S. L. Frincken.
„ Feldmann.	„ Schulz.	„ Köppler.
„ Eichhorn.	„ Schbach.	
„ Gr. v. Schlafen.	„ Kener.	

Artill. 1. u. 2. Aufgebots. S. Lts. Kernen. v. Coghansen.
Pion. — — — Eug. Kramer.

2. Bat. (Brühlsches). Besoldeter Stamm.

Com. Maj. Heim (D. R.) (O.)	Pr. L. v. Eynatten v. 7. Uhl. Rgt. z. Dstl.
S. L. v. Großkreutz vom 28. Inf. Rgt. Adj. u. R. F. z. Dstl.	„ Bietinghoff vom 28. Inf. Rgt. com. als Comp. Führ.
P. L. Graf vom 28. Inf. Rgt., com. als Comp. Führ.	Bts. Arzt Dr. Stipanski.

Inf. 1. u. 2. Aufgebots. Führer des 2. Aufgebots.

Ob. L. v. Thümmel (E. R. 1.) (D. R.)	S. L. Weisenburg.	S. L. Schultes.
Cap. Schöller.	„ Fingerhuth.	„ Helmentag.
„ Karth.	„ Francken.	„ Rauf.
P. L. Curt.	„ Breuer.	„ Magnus.
S. L. Corty.	„ Iven.	„ Warth.
„ Wolf.		
	Cav. 1. u. 2. Aufgebots.	

S. L. Bar. Waldbott v. Bassenheim-Dornheim (R. A. 4.)	S. L. Rierh.	S. L. Bar. v. Bongart.
„ Alfter.	„ Stroof.	„ Werth.
	„ Gr. Wolf-Metternich zur Gracht.	

3. Bat. (Siegburgsches). Besoldeter Stamm.

Com. Maj. Höst (E. R. 2.) (D. R.)	Maj. Clemens, Esc. Führ. (E. R. 2.) (D. R.)
S. L. v. Tempelhoff vom 28. Inf. Rgt. Adj. u. R. F. z. Dstl.	P. L. Ernst v. 28. Inf. Rgt., c. als Comp. Führ. desgl. desgl.
Pr. L. v. Lichtenhahn I. vom 28. Inf. Rgt., com. als Comp. Führ. z. Dstl.	S. L. Heinzen
	Bts. Arzt Danco.

P. L. Jösten.	Inf. 1. u. 2. Aufgebots.	S. L. Kneip.
„ Möller.	S. L. Courth.	„ Engels.
S. L. Steinberg.	„ Bar. Proff-Früh.	
	„ Voigt.	

Cav. 1. u. 2. Aufgeb. S. Lts. Schaffhausen. Strunk. Eversmann. Hyr.

29. Landwehr-Regiment.

1. Bat. (Neuwiedsches). Besoldeter Stamm.

Com. Maj. Meyer (E. R. 2.) (D. R.) (O.) (R. G. 5.)	P. L. v. Wachowsky, v. 9. Hus. Rgt.
S. L. Sämerer I. v. 29. Inf. Rgt. Adj. R. F.	„ v. Zastrow, v. 29. Inf. R., com. a. Ex. Führ.

Dstl.
I. v. 25. J. R.
Bernher.

S. H. 3.)
iegenhoven gnt.
Drag. Rgt.

S. L. Birmomb.

I. 5.)
eg. als Comp.



Inf. 1. u. 2. Aufgebots.

Maj. Fürst zu Wied (R.A.1.) (Br.H.L.1.) (H.S.E.H.1.) Führer des 2. Aufgebots.

Cap. Paasch.	S. L. Delius I.	S. L. Laymann.
„ Schmüling.	„ Emmelius.	„ Hubert.
„ Ankenbrand.	„ v. Seigneur.	„ Melzheimer.
„ v. Olfers.	„ Freimann.	„ Settegast.
P. L. Eckert, genannt Roquets	„ Delius II.	„ Pasch.
Maumont.	„ Bender.	„ Cadenbach.
„ van der Beek.	„ v. Pelfe.	„ Kuhn.
„ van Norden.	„ Schott.	„ Neuerburg.
S. L. Siebel.	„ Weyhe.	„ Wolf.
„ Felthaus.	„ Dörr.	„ Witte.
„ Hefer.	„ Etscheid.	„ Charbon.
„ Hisingen.	„ Longard.	„ Hergt.
„ v. Thimus.	„ Arends.	„ v. Gärtner.
„ Beyer.	„ Jesse.	„ Clemens.
„ Calnot.	„ Baurmeister.	„ v. Steinbach.

Cap. 1. u. 2. Aufgebots.

Rittm. Gr. Boos v. Waldeck.	S. L. v. Roberts.	S. L. Hubar.
P. L. Birz.	„ Weber.	„ Bachhausen.
S. L. v. Windheim.	„ Bar. v. Stolzenberg.	„ Settegast.

Aggregirt.

Rittmstr. Erbprinz Adolph zu Löwenstein-Wertheim-Freudenberg (St. 3.)

Artill. 1. u. 2. Aufgebots. P. L. Julius. S. Lts. Claffen, Eulhard.

Pion. — — S. L. v. Hüene.

2. Bat. (Andernachsches). Besoldeter Stamm.

Com. Maj. v. Luckow (S. R. 2.) (D. R.) S. L. Kochs, v. 9. Hus. Rgt. 3. Dstl.
 S. L. v. Brösche, 29. Inf. Rgt. Adj. u. R. F. | P. L. v. Dlenitz, v. 29. Inf. R. c. a. Comp. Führ.
 P. L. v. Seydlitz, desgl. com. a. Comp. Führ. | „ v. Pirch, desgl.
 Bts. Arzt Dr. Lur.

Inf. 1. u. 2. Aufgebots.

Maj. v. Roberts (D. R.), Führer des 2. Aufgebots.		
Cap. Bar. v. Monschaw.	P. L. Borckmann.	P. L. Lauffs.
„ Sabel.	„ Löhr.	„ Kreuzberg.
P. L. Felinger.	„ Bolling.	„ Berresheim.
S. L. Altstädten.	„ Wachter.	

Cap. 1. u. 2. Aufgebots. S. Lts. Bianchi, Bergstein.

Pion. — — v. Corbier.

3. Bat. (Simmersches). Besoldeter Stamm.

Com. Maj. Nagel (D. R.)
 S. L. Chmielinski v. 29. Inf. Rgt., Adj. u. R. F. | P. L. v. Kehler II. v. 9. Hus. Rgt. 3. Dstl.
 „ v. Blankensfeld desgl. c. a. Comp. Führ. | S. L. Wyszeczy v. 29. Inf. Rgt. a. Comp. F.
 Bts. Arzt Dr. Amberger.

Inf. 1. u. 2. Aufgebots.

Maj. Prinz Wilhelm zu Solms-Braunfels (Br.H.L.1.) (H.G.1.) Führer des 2. Aufgebots.

Cap. Mert

„ Weyg

„ Kessle

„ Rumm

P. L. Koffe

„ Kaiser.

Cap. 1. u

1. B.

Com. Maj

der Er

S. L. Rive

P. L. Sch

„ v. A

Maj. v. F

Cap. Ruml

P. L. Ruml

als C

S. L. Brer

„ Volk

„ Höff

„ Limb

„ Aldr

„ Jung

„ Schö

„ May

„ v. C

Cap. 1. u.

Art. —

Pion. —

2. Ba

Com. Maj.

Cap. Lentz

P. L. v. H

als C.

„ Liebern

Cap. Hesse

„ Fuch

„ Luzza

P. L. Breet

„ Doll.

„ Schm

„ Diege

Cap. 1. u.

Cap. Mertisch.	S. L. Doinet.	S. L. de Nys.
„ Weygold.	„ Korn.	„ Lehmer.
„ Kesseler.	„ Wolf.	„ v. Möller.
„ Kummel.	„ Reuter.	„ Giese
P. L. Koffen.	„ Metz.	
„ Kaiser.	„ Kruff.	

Cav. 1. u. 2. Aufgebots. S. Ltns. Schmidt, Huisgen, Zahn, Birk.

30. Landwehr-Regiment.

1. Bat. (Triersches).

Befoldeter Stamm.

Com. Maj. Scheppe (N. A. 4.) (E. R. 2.) (D. R.), Director der 16. Divisions-Schule und Präses der Examen-Commission für P. F.

S. L. Rive v. 30. Inf. Rgt. Adj. u. R. F.
P. L. Schmidt desgl., com. als Comp. Führ.
„ v. Weltzien desgl.

P. L. v. Heydebrandt u. d. Lasa v. 8. Uhl. Rgt.
S. L. Haltern II. v. 30. Inf. Rgt. c. a. Ep. F.
Vts. Arzt Weidhase.

Inf. 1. u. 2. Aufgebots.

Maj. v. Bodelschwingh-Belmede (N. A. m. St. 2.) (E. R. 1.) (H. G. 1.), Führer d. 2. Aufgebots.

Cap. Numschöttel.	S. L. Kranz.	S. L. Wenzel.
P. L. Numschöttel m. Char. als Cap.	„ Müller I.	„ Riote.
S. L. Bremm.	„ Schmelzer I.	„ Becker.
„ Volk.	„ Nellingner.	„ Meusebach.
„ Höpfler.	„ Douffin.	„ Kampers.
„ Limbourg.	„ Kiesgen.	„ v. Pochhammer.
„ Aldringer.	„ Schily.	„ Müller II.
„ Jung.	„ Mayer II.	„ Gebert.
„ Schönberger.	„ Helfler II.	„ Perrot.
„ Mayer I.	„ Coupette.	„ Honigmann.
„ v. Seckendorf (St. J.)	„ Schmelzer II.	„ Keller.
	„ Linz.	

Cav. 1. u. 2. Aufgebots. S. L. Keller. S. L. Unger.

Art. — — — „ Kleine.

Pion. — — — „ v. Cohausen.

2. Bat. (Saarlouisches).

Befoldeter Stamm.

Com. Maj. Vielesfeld (D. R.)

Rittm. v. Padscharly (E. R. 2.) (D. R.) (R. G. 5.) Esc. Führ.

Cap. Lentze (D. R.) Adj. u. R. F.

P. L. Struth, vom 30. Inf. Rgt. com. als Comp. Führer.

P. L. v. Hansstengel, v. 30. Inf. Rgt. Com. als E. F.

Vts. Arzt Dr. Rudolph.

„ Liebermann v. Sonnenberger, desgl.

Inf. 1. u. 2. Aufgebots.

Cap. Hesse (N. A. 4.)	P. L. Hebig.	S. L. Bach.
„ Fuchs.	S. L. Fischer.	„ Collig.
„ Luzzani.	„ Diebsch.	„ Schwarze.
P. L. Breez m. Char. a. Cap.	„ Kromayer.	„ Gars.
„ Doll.	„ Schily.	„ Eglinger.
„ Schmidt.	„ Kirchberg.	
„ Biegel.	„ Bruhn.	

Cav. 1. u. 2. Aufgebots. P. L. Sprenger. S. Ltns. Woytt. Boch. Quien. Karcher.

3. Bat. (Prümches).

Besoldeter Stamm.

Com. Maj. v. Knobloch (D.R.)	Inf. 1. u. 2. Aufgebots.	P. L. Zerges m. Ch. a. Rittm. v. 8. Uhl.-Rgt.
S. L. Melchior vom 30. Inf.-Rgt. Adj. u. R.-F.		S. L. Panten v. 29. Inf.-Rgt. c. a. Ep.-F.
" Waltiz v. 29. Inf.-Rgt. c. a. Ep.-F.		Sts.-Arzt Dr. Beck.

Inf. 1. u. 2. Aufgebots.

Cap. Avenarius (E.R.2.), Führer des 2. Aufgebots.		
Cap. Schaffer.	S. L. Schreiber.	S. L. André.
P. L. Meyer.	" Herges.	" Richard I.
" Scheid.	" Vender.	" Richard II.
S. L. Reiß.	" Gr. v. Saintignon.	" Lauer.
" Wellenstein.	" Ganfer.	
Art. 1. u. 2. Aufgebots. S. Ltns. Dethier (F.W.3.) Morret (F.W.3.) Wenzel (F.W.3.)		

1. Artillerie-Inspection in Coblenz.

Inspecteur, Gen.-Maj. v. Bardeleben (R.A.2.m.St.) (E.R.1.) (St.3.) (D.R.) (R.W.4.)
 Adjutanten, Cap. Heyer, von der Adjutantur. P. L. Jacobi, von 7. Art.-Brig.

7. Artillerie-Brigade.

Stab 1. Abtheilung 1. reit. Comp. 1. 2. 3. Fuß-Comp., Münster. 4. Fuß-Comp., Jülich.
 2. Abtheilung 5. 6. 7. 8. Fuß-Comp., Cöln. 2. reit. Comp., Cöln (jetzt Düsseldorf).
 3. Abtheilung 3. reit., 9. 10. 11. 12. Fuß-Comp., Wesel. Handwerks-Comp., Deuz bei Cöln.
 Brigadier, Oberst v. Schlemmer, (R.A.3.m.St.) (E.R.2.) (D.R.)
 Commandeur, Oberst-Lt. Beith (R.A.4.) (E.R.2.) (D.R.)

Leo II. (E.R.2.) (D.R.)

Abtheilung, Maj. Ballette (E.R.2.) (D.R.)			
Maj. Mollard (E.R.2.) (D.R.)			
Cap. Hoffmann (D.R.)	5.	P. L. Worthmann (D.R.)	11.
" v. Paczynski u. Tenczyn (D.R.)	4.	" Ritter, com. b. Pulv.-Fab. bei Spandau	9.
" Lausch (E.R.2.) (D.R.)	9.	" Liebert, com. a. Aufseher u. N.-F. b. d. Art.-u. Ing.-Schule	7.
" v. Köhl (E.R.2.) (D.R.) (R.G.5.)	r. 2.	" Lachmann	5.
" Behlhausen (D.R.) (G.S. v.M.)	11.	" v. Westernhagen (F.W.3.)	r. 2.
" Schermer (E.R.2.) (D.R.) (R.G.5.)	r. 3.	" Lindenbaum Brig.-Adj.	4.
" Wiedner (D.R.)	6.	" Jacobi, com. a. Adj. b. 4. Art.-Insp.	10.
" Schütze (E.R.2.) (D.R.) (R.G.5.)	12.	" Gaddum	12.
" Pathe (D.R.)	8.	" v. Willich	4.
" v. Derschau	10.	" Bogel v. Falkenstein	hdw. r. 3.
" Marks (D.R.)	7.	" Berner	r. 1.
" Lehmann (D.R.)	1.	" Bels	r. 1.
" Lachmann (D.R.)	3.	" Credner, com. a. Lehr. a. d. Obsw.-Sch.	2.
" Fragstein v. Niemsdorf (D.R.)	r. 1.	" Hurrelbrinck, com. b. d. Ref.-Fest.-Art.	
P. L. Theirich (D.R.)	2.	" Caspari	Adj. 2.
		S. L. Polensky (F.W.3.)	3.
		" Neefen adint., com. b. d. Gew.-Com. in Suhl	8.
		" Grasshoff	6.
		" Schwarz	Adj. 1.
		" Rudolph	r. 2.
		" Richter	Fwks.-Lt. 1.
		" Schuer	hdw. 7.
		" Carstadt	9.
		" Weber	8.
		" Alfter	3.
		" Osterath	Fwks.-L. 3.
		" Beith, com. b. Art.-Dep. in Münster	3.
		" The Rosen	4.
		" v. Kalinowski	10.
		" Heubes, com. b. d. Art.-Detach. in Minden	5.
		" Junge	8.
		" Kaufmann	Fwks.-L. 2.
		" Gleim	9.

1.
2.
3.
St.

Stab 2. 1.
2.
3.

Brigadier,
 Commandeur
 der
 Abtheilunge
 Maj. Höck
 Cap. Lehma
 " Jgel
 " Kuhne
 " Richter
 Art.-F.
 " Loschwi
 (R.G.)
 " Rogifo
 (D. R.)
 " Midden
 " Rig
 " Lypiu
 " v. Bod
 " Müller
 " v. Biet
 Ref.-F.

S. L. v. Kleinsorgen	8.	S. L. Schwabe	Hdw.	S. L. Voing	10.
„ v. Seel	r. 3.	„ v. Reitzenstein	3.	„ v. Vories	4.
„ Bothe I.	r. 2.	„ Amecke	11.	„ Rothe II.	6.
„ Capaum	Adj. 3.	„ v. Schade	1.	„ Bode	9.
„ Henze	12.	„ Wellmann	r. 3.	„ Giersberg	3.
„ v. Brockhusen, gnt. Bruch-		„ Weydemeyer	5.	„ Collmann	5.
hausen, c. b. d. Ref. = Fest.		„ Menne	2.	„ Hilbrandt	1.
Art.		„ Kohlhauer	7.	„ Wesener	10.
„ Rampf, com. b. d. Lehr-		„ v. d. Becke	r. 1.	„ Düsing	6.
Escdr.	2.	„ Weith	r. 1.		

Handwerks-Compagnie, Capt. Friedrich (D. R.)

Aggregirt.

Maj. Zahn, c. in Frankfurt	S. L. Engels	2.	S. L. Storp, com. in d. Art.	
a. W.	„ v. Gontard, c. in d. Art.		u. Ing. = Sch.	1.
S. L. v. Schell, c. in d. Art.	u. Ing. = Sch.	4.	„ Wunderlich, desgl.	11.
u. Ing. = Sch.	12.			

adint. com. z. Dienstleistung.

S. L. v. Krossig II. v. Garde-Drac. Rgt.	r. 2.	S. L. v. Jost, vom 17. Inf. Rgt.	5.	
„ Kramer,	13. Inf. Rgt.	1.	„ v. Strampf, desgl.	3.
„ Caspari, desgl.		2.	„ Steinbrück v. 6. Uhl. = R.	r. 5.

Rgt. = Arzt Dr. Werlich. R. = F. (r.) S. L. Janzen (F. W. 2.)

8. Artillerie-Brigade.

Stab 2. 1. Abtheilung	1. 2. 3. 4. Fuß-Comp., Coblenz.	1. reit. Comp., Coblenz (jetzt Andernach.)
2.	5. 6. 7. 8. —	Cöln. 2. reit. — Trier.
3.	9. 10. 12. —	Coblenz, 11. Fuß-Comp., Ehrenbreitstein. Hdw. = Ep. Deutz, bei Cöln.

Brigadier, Oberst v. Frankenberg (R. A. 3. m. S.) (E. R. 2.) (D. R.) (R. W. 4.)

Commandeure	Db. Lt. Wittich (D. R.)		1.
der	„ Arnold (E. R. 2.) (D. R.) (R. A. 3)		r. 3.
Abtheilungen.	Maj. Enke (R. A. 4.) (D. R.) (G. B. Z. L. G. M.)		r. 2.
Maj. Höcken (E. R. 2.) (D. R.) (R. A. 3.)			St.
Cap. Lehmann (E. R. 2.) (D. R.)	10.	Cap. am Ende	11.
„ Igel (E. R. 2.) (D. R.)	5.	„ Eschment	12.
„ Kuhne (D. R.)	7.	P. L. Köhler (D. R.) m. Char.	
„ Richter (D. R.) com. b. d.		als Cap.	r. 1.
Art. = Prüf. = Com.	3.	„ Kleinschmidt	4.
„ Loschwitz (E. R. 2.) (D. R.)		„ Böse	3.
(R. G. 5.)	2.	„ Döring I. (D. R.)	5.
„ Mogilowski (E. R. 2.)		„ Schuch I.	r. 3.
(D. R.) (R. G. 5.)	8.	„ Dell	8.
„ Mübendorff (D. R.)	1.	„ Igel	r. 2.
„ Ritj (D. R.)	6.	„ Strauch (D. R.)	1.
„ Lympius (D. R.)	r. 3.	„ Jöckemeier	9.
„ v. Bock u. Pollack	r. 2.	„ Isenburg, com. b. d. Art.	
„ Müller (E. R. 2.) (R. G. 5.)	9.	Prüf. = Com.	11.
„ v. Bietinghoff, com. b. d.		„ Weber I.	10.
Ref. = Fest. = Artill.		„ Krause	7.
		P. L. Köhler	6.
		„ Blum	1. Brig. = Adj.
		„ v. Schierskadt	r. 1.
		„ Weber II.	4.
		„ Wachter	Hdw.
		S. L. Coster, com. b. d. Ref. =	
		Fest. = Art.	
		„ Tackmann	Adj. 3.
		„ v. Seckendorf	Adj. 1.
		„ Baclese, com. b. 3. Lehr-	
		Escadr.	r. 3.
		„ Ufener	1.
		„ Siebrandt	11.
		„ Raute	10.
		„ am Ende	2. Brig. = Adj.
		„ Witt	Adj. 2.

S. Uhl. = Rgt.
c. a. Ep. = F.
F. W. 3.)
W. 4.)
Zülich.
bei Cöln.
1.
2.
3.
St.
F. W. 3.)
com. b. d.
n. Suhl
8.
6.
Adj. 1.
r. 2.
Fwfs. = Lt. 1.
Hdw.
7.
9.
8.
Fwfs. = R. 3.
Art. = Dep.
3.
4.
10.
b. d. Art.
inden
5.
8.
Fwfs. = R. 2.
9.

S. L. Toll	3.	S. L. Schuch II.	r. 2.	S. L. Schimmelpfennig v. d. Dye,	
" Kungershausen	2.	" Döring II.	7.	com. 3. Kr. Sch.	12.
" Frey, com. b. Gewerb. Inst.		" v. Meier	Fwks. L. 3.	" Schaff	2.
" in Berlin	Hdw.	" South	2.	" Becken	3.
" Friedrichs	Hdw.	" Trevisany	Fwks. L. 1.	" Schimmelpfennig	9.
" Kriege	Fwks. Lt. 2.	" Liesler	12.	" Forst	4.
" Wolf	8.	" v. Glaubitz	6.	" Döswaldt	12.
" Galkwitz	12.	" Deutsch, com. 3. Kr. Sch.	8.	" Buchwald	1.
" Waldschmidt, com. b. d.		" Proze adint., com. b. 29.		" Rothenberger	10.
" Thierarz. Schule	r. 2.	" Inf. Rgt.	10.	" Hecking	r. 3.
" Pieczonka	r. 1.	" Leunert	v. 2.	" Hürdye	11.
" Fonck	r. 3.	" Scherbening, c. 3. Kr. Sch.	5.	" Laur	r. 1.

Handwerks-Compagnie, Capt. Krüger.

Aggregirt.

Maj. du Bignan, com. in Mainz	S. L. Schröter	6.	S. L. Panten	1.
b. d. Ref. Fest. Art.	" Beck	12.	" Zucker	6.
" v. Wedel in Luxemburg, desgl.	" Knipfer, com. in Art. u.		" Trespe	11.
S. L. Rosen	" Ing. Sch.	7.	" Schmidt	8.
" Giese	" Richter	9.		

adint. com. 3. Dienstleistung.

V. L. Graf zu Solms-Laubach v. 7. Uhl. R. r. 2.	S. L. Stockenius, vom 20. Inf. Rgt.	12.
S. L. v. Thiedemann, v. 1. Leib-Huf. Rgt. r. 3.	" Graf v. d. Golz,	10. — 2.

Reserve = Festungs = Artillerie.

Command. Maj. du Bignan, Com. b. Ref. Fest. Art. in Mainz (N. A. 4.) (D. R.) (R. W. 4.) (S. S. 3. C.)				
der Abtheil. " v. Wedel, desgl. zu Luxemburg u. Saarlouis (D. R.)				
Capt. v. Prißwitz, v. d. 5. Art. Brig. in	S. L. Hoffmann v. d. 6. Art. B. in Luxemburg	2.		
Luxemburg	" Geße — 1. — in Mainz	2.		
" Schulz (E. K. 2.) (D. R.) 2. — in	" Schmidt — 2. — in Mainz	2.		
Saarlouis.	" Rapmund — 3. — in Luxemb.	1.		
" Herring (D. R.) v. d. 6. Art. B. in Mainz 1.	" Rudolph — 3. — in Mainz	1.		
" v. d. Trent (D. R.) v. d. 1. Art. B. in Mainz 2.	" Bergmann — 5. — in Mainz	1.		
" v. Vietinghoff v. d. 8. Art. B. in Luxemburg 2.	" Wölk — 1. — in Luxemburg	1.		
V. L. v. Kockhausen (D. R.) 3. Art. B. in Mainz 1.	" Henderwerk — 1. — in Luxemburg	2.		
" Zietzen I. v. d. 2. Art. B. in Luxemburg 1.	" Bartsch — 6. — in Saarlouis.			
" Birkhof v. d. 6. — in Mainz 2.	" v. Rauffendorf — 4. — in Luxemburg	1.		
" Grave — 5. — in Luxemb.	" v. Brochhausen, gut. v. Bruchhausen v. d.			
" Richter — 1. — in Saarlouis.	7. Art. B. in Mainz	2.		
" Bruder — 4. — in Mainz Adj.	" Böckner v. d. 4. Art. B. in Saarlouis.			
" Harrelbrink — 7. — in Luxemb. Adj.	" v. Friedrichs 2. — in Saarlouis.			
S. L. Coster — 8. — in Luxemburg 2.				
" Sofosowßky — 5. — in Mainz 1.				

com. in Sachsenhausen. adint. com. 3. Dstl. S. L. v. d. Landen, vom Garde-Jäger-Bat. Mainz 1.

3. Ingenieur-Inspection in Coblenz.

Inspecteur, Gen. Maj. v. Bigny (N. A. 3. m. C.) (E. R. 1.) (D. R.) (G. H. I. 2. b.) (Ö. L. 3.) (R. G. 4.)
 Adjutant, V. L. v. Voigt. S. L. Bernis.

5. Festu
 6. —
 3. Pion
 Oberst v.
 " v.
 Ob. Lt. Sch
 Maj. Sch
 " Schee
 " Pienc
 (Ö. L.
 Bunt
 " Schee
 Inge
 " Schut
 " v. Mi
 (D. J.
 d. B.
 Cap. Schy
 " Salvi
 Abth
 " v. Bi
 Abth
 " Köpp
 Dire
 " Bleck
 d. H
 " Rochol
 " Tesca
 " Schw
 d. H
 " Schmi
 " Köhli
 " Berg
 " Baue
 Abth
 " Röme
 " Diob
 " Raun
 " Schm
 " Dona
 " Dübr
 4. P
 " Kres
 Abth
 " v. M
 Abth
 " Creu

Zu dieser Inspection gehören:

	5. Festungs-Inspection (Coblenz, Saarlouis, nebst den Bundesfestungen Mainz u. Luxemburg.)	
	6. — (Cöln, Jülich, Wesel, Minden.)	
	3. Pionier-Inspection, wozu gehören 4. 7. u. 8. Abtheilung.	
12.	Oberst v. Huene (R.A.3.m.S.) (E.K.2.) (R.A.3.) Inspecteur der 6. Festungs-Inspection	Cöln.
3.	" v. Uthmann (R.A.4.) (E.K.1.) (D.K.) Inspecteur der 3. Pionier-Inspection	Coblenz.
9.	Ob.-Lt. Giese (R.A.4.) (D.K.) Inspecteur der 5. Festungs-Inspection	Coblenz.
4.	" Maj. Schulz (E.K.2.) (D.K.) Platz-Ing. Wesel.	
12.	" Scheel I. (E.K.2.) (D.K.) desgl. Minden.	
1.	" Pienca gnt. Haak (R.A.3.m.S.) (D.K.) (Ö.L.3) (H.S.E.H.5.) Gen.-Director der Bundes-Festung	Mainz.
10.	" Scheel II. (R.A.4.) (E.K.2.) (D.K.) Platz-Ingenieur	Coblenz u. Ehrenbreitstein.
r. 3.	" Schubert (R.A.4.) (E.K.2.) (D.K.) desgl.	Cöln und Deutz.
11.	" v. Mühlbach (R.A.4.) (pr. l. mér.) (E.K.2.) (D.K.) (T.N.m.Br.) (T.E.S.) Gen.-Dir. d. B.-F.	Luxemburg.
r. 1.	Cap. Schwärze (D.K.) Ing. d. Platzes	Jülich.
	" Calvoigny (E.K.2.) (D.K.) Com. d. 8. Pion.-Abtheilung	Coblenz.
12.	" v. Butow (E.K.2.) (D.K.) Com. d. 7. Pion.-Abtheilung	Cöln.
2.	" Köppe (R.A.4.) (E.K.2.) (D.K.) Ban.-Vau-Director	Magdeburg.
	" Blecken v. Saimeling (E.K.2.) (D.K.) Lehr. b. d. Art. u. Ing.-Sch.	Berlin.
	" Rochol (R.A.4.) (D.K.) Ing. d. Platz. Saarl.	
	" Fesca (D.K.) Com. d. 4. Pion.-Abth.	Erfurt.
	" Schwinc (E.K.2.) (D.K.) (R.G.5.) Lehr. b. d. Art. u. Ing.-Sch.	Berlin.
	" Schnigler (R.A.4.) Garn.-Bau-Dir.	Coblenz.
	" Köhler (R.A.4.) (D.K.) b. d. Fortif.	Mainz.
	" Berggold (D.K.) Garn.-Bau-Dir.	Münster.
	" Bauer (D.K.) Com. 1. Comp. 8. Pionier-Abtheilung	Coblenz.
	" Römer (D.K.) b. d. Fortific.	Cöln.
	" Dziobek (D.K.) Com. d. Ref.-P.-Sp.	Mainz.
	" Raumann (D.K.) b. d. Fortif.	Coblenz.
	" Schmiedeberg (D.K.) desgl.	Wesel.
	" Donat (D.K.) Com. d. Ref.-Pion.-E.	Luxemb.
	" Dühring (D.K.) (R.G.5.) Com. d. 1. Comp. 4. Pion.-Abtheil.	Erfurt.
	" Krefner (D.K.) Com. d. 2. Comp. 4. Pion.-Abtheilung	Erfurt.
	" v. Meßen (D.K.) desgl. 1.	7. Pion.-Abtheilung
	" Kreuzinger (D.K.) b. d. Fortif.	Minden.
	Cap. Moldenhauer (D.K.) Com. d. 2. Comp. 8. Pionier-Abtheilung	Coblenz.
	" Frommann, Com. d. 2. Comp. 7. Pionier-Abtheilung	Minden.
	P.-L. Pagenstecher b. d. Fortif.	Cöln.
	" Voigt Adj. 3. Ing.-Insp.	Coblenz.
	" Frölich b. d. 4. Pion.-Abtheil.	Erfurt.
	" Witthoff b. d. Fortif.	Cöln.
	" Römer I. Adj. d. 5. Fest.-Insp.	Coblenz.
	" Münster b. d. 7. Pion.-Abth.	Cöln.
	" Keiser b. d. Fort.	Minden.
	" v. Moy (R.A.3.) b. Ref.-Pion.-Comp.	Mainz.
	" Fischer b. d. Fortif.	Cöln.
	" Hummel, Adj. d. 6. Fest.-Insp.	Cöln.
	" Schmidt desgl. 3. Pion.-Insp.	Coblenz.
	" Löhr b. d. Fortif.	Mainz.
	S.-L. Weyer desgl.	Jülich.
	" Frenzen desgl.	Cöln.
	" Schulz I. desgl.	Mainz.
	" Vernis, 2. Adj. d. 3. Ingen.-Insp.	Coblenz.
	" v. Poyen b. Fortif.	Cöln.
	" v. König b. Ref.-Pion.-Comp.	Luxemburg.
	" Schulz II. b. Fortif.	Mainz.
	" Ritter desgl.	Cöln.
	" Deinhard desgl.	Cöln.
	" Chauvin desgl.	Cöln.
	" Kettler desgl.	Luxemburg.
	" Gr. v. Veiffel-Gymnich desgl.	Wesel.
	" v. Forell desgl.	Coblenz.
	" v. Rappard desgl.	Coblenz.
	" Müller com. b. A.-Kriegssch.	Berlin.
	" Jung Adj. 7. Pion.-Abth.	Cöln.
	" Leuthaus desgl. 8. —	Coblenz.
	" Neuhaus b. Fortif.	Cöln.
	" Römer II. desgl.	Cöln.
	" Ling desgl.	Coblenz.
	" v. Cordier desgl.	Cöln.
	" Bock, Adj. d. 4. Pion.-Abth.	Erfurt.
	" Stofz b. Fortif.	Cöln.
	" Bender b. 8. Pion.-Abth.	Coblenz.

nig v. d. Dye,
 12.
 2.
 3.
 9.
 4.
 12.
 1.
 10.
 r. 3.
 11.
 r. 1.
 1.
 6.
 11.
 8.
 12.
 2.
 (S.S.3.C)
 Luxemburg 2.
 Mainz 2.
 Mainz 2.
 Luxemb. 1.
 Mainz 1.
 Mainz 1.
 Luxemburg 1.
 Luxemburg 2.
 Saarlouis.
 Luxemburg 1.
 saufen v. d.
 2.
 Saarlouis.
 Saarlouis.
 Mainz 1.
 (3.) (R.G.4)

Aggregirt.

Cap. Wassersleben (E.K.2.) (D.K.) (R.G.5.), 2. Adj. d. Gen.-Insp. d. Gen.-Corps u. d. Festungen Berlin.	S.-L. v. Gärtner b. 8. Pion.-Abth. Coblenz. " Echott desgl. 7. Eöln. " Blankenberg desgl. 8. Coblenz. " v. Struensee desgl. 4. Erfurt. " Mentges } com. b. Art. u. " v. Gayl } Jug.-Sch. Berlin. " v. Rohrscheid }
S.-L. Kumpel b. Fortif. Luxemburg. " Zachnick b. 7. Pion.-Abth. Eöln. " Simon b. Res.-Pion.-Comp. Luxemburg. " v. Tiedemann desgl. Mainz. " Gumprecht b. 4. Pion.-Abth. Erfurt.	

S. comb. Reserve-Bataillon.

Com. Ob. v. Jossa aggr. 29. Inf.-Rgt.	v. Rgt.	S.-L. v. Bobeser II.	v. Rgt.
P.-L. v. d. Horst. Comp.-Führ.	30	" Rochol	29
" v. Paunwitz desgl.	28	" Moderach IV.	40
" v. Franscky desgl.	29	" Rithaf.	40
" Lübke m. Char. als Cap.	25	" v. Schammersdorf	25
S.-L. v. Lichtenhain II.	28	" v. Espinol	30
" Bar. v. Houvé Adj.	25	" Schmidts	30
" v. Funck R.-F.	29		28

Aggregirt.

Cap. Stolz (D.K.) c. b. Fortif. in Luxemburg.	P.-L. Böhmer, com. b. Straffect. in Jülich.
" Lehmann (E.K.2.) (D.K.) (R.G.5.) com. b. Straffect. in Saarlouis.	" Vogel m. Char. als Capt. dgl. in Coblenz.
" Pose (D.K.) desgl. in Eöln.	" Kaufmann desgl. in Ehrenbreitstein.

3. und 4. Schützen-Abtheilung. (Wezlar 2. Comp.)

Maj. v. Trobel (E.K.2.) (D.K.) Com. d. 3. Abtheil.	S.-L. v. Gillsa com. b. Gou	S.-L. Bar. v. Sell	3.
Cap. Richter (D.K.) 3.	vern. Luxemburg 1.	" v. Negri	4.
" Cap. v. Penz 4.	" v. Gordon, c. b. top.	" Sirt	4.
" Bobeser 2.	Bür. in Berlin 4.	" v. Danneberg	3.
P.-L. Meyne 4.	" v. Ditsfurth I.	" v. Dobel	3.
" v. Wyszczeki.	" v. Spiegel Adj. 3.	" v. Brause	4.
" Duidnom, com. b. 16.	" v. Berswordt 3.	" v. Auer	3.
Ebw.-Brig. u. als Lehr.	" v. Folgersberg 3.	" Bar. v. Steinacker	3.
b. d. 16. Div.-Sch. 3.	" Wolf v. Gudenberg 4.		
" Schüller.	" v. Weise 4.		
S.-L. v. Holleben, com. b.	" Cünzer 4.		
Inf. d. Jäger u. Schütz. 3.			

Aggregirt.

Maj. v. Roggenbucke (D.K.) com. a. Präs. b. Gewehr-Commis. in Suhl	3.
Br.-Arzt Aschmann 4.	Br.-Arzt Dr. Reitsch 3.
R.-F. Feldw. Zanders (F.W.1.) 3.	Feldw. Bornwasser (F.W.3.) 4.
Ebw.-Bat. (Neußches) des 39. Inf.-Regts. (7. Reserve-Regt.) 15. Ebw.-Brig.	
Befoldeter Stamm.	

Com. Maj. v. Homeyer (D.K.)	S.-L. v. Mettenberg vom 8. Hus.-Rgt.
S.-L. Bar. v. Schaumberg vom 39. Inf.-R.	P.-L. Sachsthal vom 39. Inf.-Rgt. als
Adj. u. R.	Comp.-Führer.
" v. Puttkammer vom 39. Inf.-Rgt. als	Rgts.-Arzt Dr. Jäger.
Comp.-Führer.	

Maj. Fürst
Cap. Wees
" Pfan
P.-L. Char
" Klein
" Zabi
Eav. 1. u.
Ebw
Com. Maj.
(R. G.
P.-L. v. C
Comp.
Cap. Wille
P.-L. Dori
S.-L. Föste
" Reir
" Peipe
Eav. 1. u.
Chef Cap.
16. Invali
1. Comm.
2. —
Garde-D
Bats.-Arzt
1. Comm.
2. —
(R. G.
Bats.-Arzt
P.-L. v. W
Gen.-Maj.
(R. W.
Adj. Cap. v
baum (D
35. Inf.-Rg
36. —
Com. Oberf
Ob.-L. v. J

th. Coblenz.
Eöln.
Coblenz.
Erfurt.
u.
Berlin.

Inf. 1. u. 2. Aufgebots.
Maj. Fürst und Altgraf zu Salm-Dyck (R. A. 2. m. St.) (F. L. 3.) (M.) Führer des 2. Aufgebots.
Cap. Meese (E. R. 2.) S. L. v. Goldammer. S. L. Heck.
" Pfannenschmidt. " Höning. " Holter.
P. L. Charoth. " Müller. " Baur.
" Klein. " Lendering. " v. Possek.
" Zabiensky. " Kruchen.

Cav. 1. u. 2. Aufgebots. S. L. Rieth.
Pdw. Bat. (Gräfrathsches) des 40. Inf. Rgt. (8. Reserve-Rgt.) 15. Pdw. Brig.
Com. Maj. Hering (R. A. 4.) (E. R. 2.) (D. R.) P. L. v. Schmidthals v. 7. Uhlan. Rgt. 3. Dstl.
(R. G. 5.) " Modrach I. v. 40. Inf. Rgt. com. als
P. L. v. Gellhorn v. 40. Inf. Rgt. com. als Comp. Führ.
Comp. Führ. Bts. Arzt Dr. Wette.

v. Rgt.
29
40
40
25
30
30
28

Inf. 1. u. 2. Aufgebots.
Cap. Wille. S. L. Eyberg. S. L. Stuhlmann.
P. L. Döring. " Schnitzler. " Hilger.
S. L. Jösten. " Thiel. " Fricken.
" Rheinen. " Behm. " Polzin.
" Peipers.

t. in Jülich.
gl. in Coblenz.
breitstein.

Cav. 1. u. 2. Aufgebots. Gr. v. d. Busche-Zyppenburg, ant. v. Kessel (St. 3.)
15. Invaliden-Compagnie. 1. Abtheilung Düsseldorf. 2. Kaiserswerth.
Chef Cap. v. Kessel m. Char. als Major (E. R. 2.) (D. R.)
16. Invaliden-Comp. Chef Maj. Essenwein (D. R.) Trier. Bts. Arzt Feus-Rothe.

II 3.
4.
4.
3.
3.
4.
3.
einäcker 3.

Garde-Landwehr des 4. Regiments.
2. Bat. (Coblenzches.)
1. Comm. Gen. d. Cav. Prinz Wilhelm von Preußen, Königl. Hoheit. Vaters Bruder des Königs.
2. — Maj. v. Geusau (E. R. 2.) (D. R.) Adj. u. R. F. S. L. v. Blumenthal I. vom
Garde-Reserve-Inf. Rgt. 3. Dstl.
Bats. Arzt Frost.

3. Bat. (Düsseldorffches.)
1. Comm. Gen. Maj. Prinz Wilhelm Adelbert von Preußen, Königl. Hoheit. Sohn des Vorgenannten.
2. — Maj. Gr. v. d. Schulenburg-Altenhausen (R. A. 4.) (E. R. 2.) (St. 3.) (D. R.)
(R. G. 5.) (R. W. 4.) Adj. u. R. F. S. L. v. Wick vom Garde-Reserve-Inf. Rgt. 3. Dstl.
Bats. Arzt Dr. Anß.

brig.
if. Rgt.
uf. Rgt. als

Inf. 1. u. 2. Aufgebots.
P. L. v. Worringen. S. L. Kron. S. L. v. Normann.
Inspecteur der Besatzung der Bundesfestungen.
Gen. Maj. v. Holleben (R. A. 2. m. E.) (pr. le mér. m. E.) (E. R. 1.) (D. R.) (R. G. 4.)
(R. W. 4.) Mainz.
Adj. Cap. v. Wizingerode aggr. d. 38. Inf. Rgt. 3. Dstl. Inspections-Audit. Kriegsrath Schlar-
baum (R. A. 4.)
35. Inf. Rgt. (3. Reserve) | 39. Inf. Rgt. (7. Reserve)
36. — — (4. —) | 40. — — (8. —) f. auch 8. Arm. Corps.

35. Inf. Rgt. (3. Reserve-Rgt.) Mainz.
Com. Oberst Aschoff (E. R. 2.) (D. R.)
Ob. L. v. Ising (R. A. 4.) (E. R. 2.) (D. R.) 1. | Maj. Struenssee (E. R. 2.) (D. R.) 2.

Cap. Adolph (D. R.)	1.	S. R. v. d. Delénis.	2.	S. R. Schmidt.	2.
" Müller (D. R.)	1.	" v. Bibra.	2.	" v. Goldstein-Berge.	1.
" Schirmer (D. R.)	2.	" v. Tippelskirchen I.	1.	" des Barres II. adint.	
" Schulz (D. R.)	1.	" v. Griesheim.	2.	com. b. Pion. in Mainz.	1.
" Wild (D. R.)	2.	" v. Asmuth II. adint. b.		" v. Heyn.	1.
" Hilgert (D. R.)	2.	Cad.-Hause in Berlin.	1.	" v. Tippelskirchen II. com.	
" Menzel (D. R.)	1.	" v. d. Planitz.	1.	3. Inf.-Lehr-Bat.	1.
" Dehlmann (D. R.)	2.	" v. Gaffron.	1.	" v. Hahn.	1.
P. R. v. Zalesky (Ö.E.K.3.)	2.	" Fragstein v. Niemsdorf II.	2.	" v. Horcker.	2.
" v. Borkowsky.		" des Barres I. adint. b.		" v. Ramshorn.	2.
" v. Asmuth I.	1.	Cad.-Hause in Bensberg.	1.	" v. Bigny.	2.
" Fragstein v. Niemsdorf I.	2.	" v. Wulfen.	1.	" v. Palmenstein.	1.
" Wilsch.	1.	" v. Lemmers-Danforth.	2.	" des Barres III.	1.
" Herrmann (F. W. 3.)	2.	" v. Bulow.	1.	" v. Schwedler.	2.
" Henzen I. Rgt. Adj.		" v. Beyer com. b. 3. comb.		" v. Napsky.	1.
" v. Egidy.	2.	Ref.-Bat.	2.	" v. Kirschky II.	2.
S. R. Hacke. Adj.	1.	" Henzen II.	2.	" v. Steinwehr.	1.
" v. Arleben.	1.	" v. Plüskow.	2.	" du Bignau.	1.
" v. Lehener.	1.	" v. Kirschky I. com. b.			
" Gr. v. Seyffel-b'Vir. Adj.	2.	3. comb. Ref.-Bat.	2.		

Rgt. Arzt Pudon. Cap. a. D. Girschner (D. R.) R. F. 1. S. R. Verbrow (F. W. 3.) R. F. 2.

36. Infanterie-Regiment. (4. Ref.-Rgt. Saarlouis).

Com. Oberst v. Carnap (R. A. 4.) (E. R. 2.) (D. R.)					
Ob. R. Versahren (D. R.)	1.	Maj. Brause (D. R.)			2.
Cap. v. Röbe (D. R.)	1.	S. R. v. Crayen	1.	S. R. v. Dömming	2.
" Einecke (D. R.)	2.	" v. Arleben Adj.	2.	" Otto com. b. 4. comb.	
" Knorr (D. R.)	2.	" v. Bothmer	1.	Ref.-Bat.	2.
" Grauer (D. R.)	2.	" v. Hanel	1.	" v. Scheel	2.
" Freitag (D. R.)	1.	" Bar. v. Gramer	2.	" v. Frankenberg-Lud-	
" Luther (D. R.)	2.	" v. Rüdgersch	1.	wigsdorf I.	2.
" v. Asmuth I. (D. R.)	2.	" Koch com. b. 4. comb.		" Harbus	2.
" Etke	1.	Reserve-Bat.	2.	" Scheppe	2.
P. R. v. Asmuth II.	2.	" Gr. v. Bersowitz II.	1.	" Ehler	1.
" v. Wulfen	2.	" v. Heldrich adint. b.		" v. Helmrich	1.
" Schmidt	2.	Garde-Pion.-Abth. com. 2.		" Fromm	1.
" v. Herrmann	1.	" Lorenz com. b. Gew.		" v. Frankenberg-Lud-	
" Gr. v. Bersowitz I.	1.	Fab. Saaren	2.	wigsdorf II.	1.
" Bar. v. Schlichten Adj.	1.	" v. Zimmermann com. b.			
S. R. v. Dertel	2.	St. d. Ldw.-Bts. dieses			
" Siebermann v. Sonnen-		Regiments			
berg, com. b. 4. comb.		" Siebermann v. Sonnen-			
Ref.-Bat.		berg II.	1.		

Rgt. Arzt Dr. Müller (R. A. 4.) (E. R. 2.) R. F. S. R. Dde (D. R.) 1. Fldw. Dautert (F. W. 3.) 2.

39. Infanterie-Regiment. (7. Reserve-Rgt. Luxemburg.)

Com. adint. Ob. R. v. Kayser (R. A. 4.) (E. R. 2.) (D. R.) (F. E. I. 5.) (R. A. 3.) (S. H. 3.)					
Maj. Gr. v. Lüttichau (E. R. 2.) (D. R.)	1.	Maj. Stürmer (E. R. 2.) (D. R.)			

Cap. Inter
" v. Gut
" Raabe
" Brauns
" v. Jage
" Bar. v. 1
(N.L.3
" v. Rogu
P. R. v. Pl
" Jäschke.
" Scholl
" v. Kop
" v. Win
" Bar. v.
" Sachist
d. Ldw
S. R. Wolf
" Fab. ii
Rgt. Arzt

Com. Oberst
Maj. Bar. v.
Cap. Walte
" Hönig
" Schreib
" Jördens
" Pfaff G
" Jhlfel
" Anders
P. R. Schmi
" v. Gelh
" Modrac
" Bat. d.
" v. Knob
" Moder
" Böhm,
" Gr. v. S
" Michael
S. R. v. Ref
d. Ldw.
Rgt. Arzt

31

Com. Oberst
Maj. Mund

2.	Cap. Anter (D.R.)	2.	S. L. Bar. v. Schaumburg, c.	2.	S. L. Schimmelpfeng
1.	" v. Gutzmerow (D.R.)	1.	b. St. d. Ldw. B. d. Rgts.	1.	" v. Ederstolpe II.
H. adint.	" Raabe (E.R.2.) (D.R.)	2.	" v. Cedernström I.	1.	" Buschbeck, com. b. 7. comb.
in Mainz.	" Brauns (D.R.)	1.	" v. Ederstolpe I.	1.	Ref. Bat.
1.	" v. Jagemann	2.	" Stolz I.	2.	" Helmuth, desgl.
1.	" Bar. v. Seckendorf (N.A.4.)	"	" Paris	Adj. 1.	" Siber
1.	(N.L.3.)	1.	" Bar. v. Puttkammer I.	1.	" v. Flotow
1.	" v. Roques	1.	" v. Rüdiger	2.	" v. Biren
2.	P. L. v. Platen	2.	" Bar. v. Puttkammer II. Adj.	2.	" Kruse
2.	" Jäschke.	2.	" Kellner	1.	" Halliersch
2.	" Scholl I.	1.	" Ginz v. Nekowsky, c.	"	" v. Glisczinski
1.	" v. Kop	1.	b. Lehr. Inf. Bat.	1.	" v. Ederstolpe III.
1.	" v. Winkler Rgts. Adj.	"	" Stolz II. com. b. 7.	2.	" Haffe.
2.	" Bar. v. Seckendorf	2.	comb. Ref. Bat.	2.	" v. Goldstein = Berge.
1.	" Sachsthal, com. 3. St.	"	" v. Kowalewski desgl.	1.	" v. Schmeling.
1.	d. Ldw. Bats. d. Rgts.	2.	" v. Gauvin	2.	" Berghaus.
2.	S. L. Wolf, com. b. Gew.	"	" v. Knobloch	1.	
1.	Fab. in Saaren	2.	" Brée	2.	
1.	Rgts. Arzt Dr. Fest. R. F.	S. L. Mann	2.	Feldw. Stalbreier (F.W.3.)	1.

40. Infanterie-Regiment. (8. Ref. Rgt. Mainz).

2.	Com. Oberst Gr. v. Brühl (N. A. 4.) (E. R. 1.) (R. W. 4.) (R. St. 2.)	2.	Maj. Stargardt (E. R. 2.) (D. R.) (R. G. 5.)
2.	Maj. Bar. v. Imhoff (N. A. 4.) (E. R. 2.) (D. R.) 1.	1.	S. L. Schrader
2.	Cap. Waltherr (D. R.)	2.	" v. Gallera
2.	" Hönig	2.	" v. Schlichter
2.	" Schreiber (E. R. 2.) (D. R.)	1.	" Gödke v. Adersberg
2.	" Jördens (D. R.)	1.	" v. Donop
2.	" Pfaff (D. R.)	2.	" v. Schwedler
2.	" Ihlenfeld (D. R.)	2.	" v. Morozowitsch
2.	" Anders (N. A. 4.) (D. R.)	1.	" Kurth
2.	P. L. Schmid	2.	" v. Zaborowski II.
2.	" v. Gelhorn	2.	" Wapniz
2.	" Mobrach I., com. b. Ldw.	Adj. 2.	" v. Holleben
1.	Bat. d. Rgts.	1.	" v. Eckeniten.
1.	" v. Knobelsdorf	2.	" v. Meißner.
1.	" Moder	3.	" v. Langendorf.
1.	" Böhm, c. b. Ld. B. d. Rgts.	2.	" v. Quadt.
1.	" Gr. v. Reichenbach	1.	" Camphausen.
1.	" Michaelis	1.	" Ribbentrop.
1.	S. L. v. Nekowsky, com. b. St.	Adj. 2.	
1.	d. Ldw. Bat. d. Rgts.	1.	
1.	Rgts. Arzt Dr. Wapniz. R. F.	S. L. Klein (F.W.3.)	1. Feldw. Adam

In den Bezirk des 8. Armee-Corps abcommandirte Regimenter.

31. Infanterie-Regiment (2. Reserve-Rgt.) 1. Bat. Stralsund, 2. Bat. Colberg, jetzt 1. Bat. Aachen, 2. Bat. Jülich.

2.	Com. Oberst v. Cöln (N. A. 4.) (D. R.) (F. E. L. 5.)	1.	Maj. Berghmann.
2.	Maj. Mund (D. R.)	2.	

Cap. v. Lindequist (D. R.)	1.	S. L. v. Dewitz.	1.	S. L. Steffen.	1.
" Zierold (D. R.)	2.	" Bar. Schuler v. Senden	1.	" v. Wedel II. com. b.	1.
" v. Hochwächter (D. R.)	2.	com. a. Lehr. b. 15. Div. Sch.	1.	Gew. Fab. z. Saaren.	1.
" v. Schubert (D. R.)	1.	" v. Steinkeller.	2.	" v. Normann III.	2.
" Becker (D. R.)	2.	" Bar. v. Kirbach.	1.	" v. Werner.	2.
" v. Normann (D. R.)	2.	" v. Köll.	1.	" v. Usedom.	1.
" v. d. Lanen I. (D. R.)	1.	" Bar. Kellermeister v. d.	1.	" v. Mühlensfels.	2.
P. L. v. Seeck (D. R.) Rgt. Adj.		Lund.	1.	" Bar. v. Tschammer u.	1.
" v. Normann I. (D. R.)	2.	" v. Lettow.	2.	Dsten.	2.
" v. Granach.	1.	" v. Mayer com. b. 2.	2.	" v. Gleiffenberg.	1.
" Döring.	2.	comb. Ref. Bat.	1.	" v. Hobe.	2.
" v. Gordon com. a. Lehr.		" v. Porry.	2.	" v. Supecké.	2.
b. 15. Div. Sch.	2.	" Bar. Schoultz v. Afschraden	1.	" v. Boltensfern.	2.
" Döbendburg. Adj.	1.	" Gruch com. b. St. d.		" v. Rechenberg.	2.
" v. d. Lanen. II.	1.	Ldw. Bats. d. Rgts.	2.	" v. Kamecke.	1.
" v. Normann II.	2.	" v. Falken-Plachetz com.		" v. Baumbach.	2.
S. L. Dypen.	2.	b. 2. comb. Ref. Bat.	2.	" v. Bulow.	2.
" v. Korth com. b. Comm.		" v. Unzer.	1.	" v. Scheel.	1.
" in Mainz.	2.	" v. Wedel I.	1.	" Mund.	1.

Aggregirt. S. L. v. Trend.

Rgts. Arzt Lembke. Rechn. Führ. Feldw. Valk. 2. Feldw. Rienoch.

37. Infanterie-Regiment (5. Reserve-Rgt.) Thorn, jetzt Luxemburg.

Com. Db. Lt. Vories (E. R. 2.) (D. R.)		Maj. Berger.			2.
Cap. Feige (E. R. 2.) (D. R.)		S. L. Bar. v. Schrötter. Adj. 2.		S. L. v. Lindenau.	1.
(S. S. 3. e.)	1.	" v. Zamory z. St. d. Ldw.		" du Pleßis I.	2.
" Jänisch (E. R. 2.) (D. R.)		Bats. d. Rgts. com.	1.	" v. Francois II.	1.
(R. G. 5.)	2.	" Krohn.	1.	" Hellmundt.	2.
" Schulz (D. R.)	2.	" v. Roblink I. Adj. 1.	1.	" v. Arend.	1.
" v. Wangerheim.		" v. Wegerer I. com. a.		" du Pleßis II.	2.
" Manz (D. R.)	2.	Lehr. b. d. 16. Div. Sch.	2.	" v. Hugo.	2.
" v. Graffen (D. R.)	1.	" v. Moriz.	2.	" v. Quos com. b. Gew.	2.
P. L. Kopp (E. R. 2.) (D. R.)		" v. Selasinski.	1.	Fab. in Saaren.	2.
(R. G. 5.) m. Char. als		" v. Below.	1.	" Marcard com. b. 5. comb.	1.
Cap. com. z. Inf. Lehr. Bat. 2.		" Bar. v. Blomberg.	1.	Ref. Bat.	1.
" Jud (D. R.) (N. M. W. 4.)		" Wese com. in d. A. R. S.	1.	" v. Wegerer II.	1.
m. Char. als Cap.	2.	" Treusch v. Buttler.	2.	" v. Bojan.	
" Bar. v. Butler.	1.	" v. Roblink II. com. b.		" Trützschler v. Falkenstein.	
" v. Refowsky. Rgt. Adj.		5. comb. Ref. Bat.	2.	" v. Bancelé.	
" Rosenfranz. R. F. 1.		" Lüpke com. in d. A. R. S.	2.	" v. Schoppe.	
" v. Schlutterbach.	2.	" v. Francois I. desgl.	1.	" v. Köfen.	
" v. Pirch.	1.	" Königer (F. W. 3.)	2.	" v. Blomberg.	
" v. Twardawa.	2.	" v. Lewitzki.	1.		

Aggregirt. Cap. Bar. v. Forstner (D. R.) Examinator b. d. Db. Milit. Exam. Com. u. a. Lehr. Bat. A. R. S. 1. S. L. Stoientin.

Rgts. Arzt Dr. Elberling (R. A. 4.)

S. L. Podofka (F. W. 2.)

R. F. 1.

Com. Dbe
Db. Lt. v.
Cap. Tirpi
" Tobia
(D. R.)
" Albrecht
" Papin
" Sabar
" v. Hill
" Riebel
P. L. Bar.
" Junge
" v. St
" Wollst
" Schrei
" v. Ho
" Tische
" v. Dr
S. L. Hüb
" v. d. I

Maj. Dtte
Cap. v. I
Rgts. Arz

Gouverneur
(G. B.)
Adj. Cap.
Commande
Platz-Maj
Garn. Mul
Kath. Mi

adint. I.
H.
(D. R.)
Platz-Maj

Commande
Platz-Maj

38. Infanterie-Regiment. (6. Res.-Rgt. Mag.)

1. 2. 3. 4. 5. 6. 7. 8. 9. 10. 11. 12. 13. 14. 15. 16. 17. 18. 19. 20. 21. 22. 23. 24. 25. 26. 27. 28. 29. 30. 31. 32. 33. 34. 35. 36. 37. 38. 39. 40. 41. 42. 43. 44. 45. 46. 47. 48. 49. 50. 51. 52. 53. 54. 55. 56. 57. 58. 59. 60. 61. 62. 63. 64. 65. 66. 67. 68. 69. 70. 71. 72. 73. 74. 75. 76. 77. 78. 79. 80. 81. 82. 83. 84. 85. 86. 87. 88. 89. 90. 91. 92. 93. 94. 95. 96. 97. 98. 99. 100.

| | | | |
|--|---------|-------------------------------|--------------------|
| Com. Oberst Gr. v. Stillsfried (R.A.4.) (E.R.2.) (D.R.) (R.W.4.) | | | |
| Ob.-Lt. v. Bunau (E.R.1.) (D.R.) (R.W.4.) | 1. | Maj. Wiebe (D.R.) | 2. |
| Cap. Tirpitz (E.R.2.) (D.R.) | 2. | S.-L. v. Prittowitz | 2. |
| Cap. Tobianowski (E. R. 2.) | 1. | S.-L. Kinzel | Adj. 2. |
| (D.R.) (R.A.3.) | 1. | " Buchte | 1. |
| " Albrecht (D.R.) | 1. | " Eckstein (F.W.3.) | 1. |
| " Papin (D.R.) | 1. | " v. Blandowski | 2. |
| " Sabarth | 2. | " v. Malachowski | 1. |
| " v. Hill | 2. | " de Barres | 1. |
| " Riedel (D.R.) | 1. | " v. Hüllesheim III. c. b. 6. | comb. Res.-Bat. 2. |
| P.-L. Bar. v. Dalwig | 1. | " Böttge | 2. |
| " Junge (D.R.) | 2. | " v. Hain | 2. |
| " v. Stössel | 2. | " v. Schweinitz | 1. |
| " Wollschläger (D.R.) | 2. | " Wormbs | 1. |
| " Schreiber | 2. | " Mettler | 1. |
| " v. Hoffmannswaldau | 1. | " van Dalen | 1. |
| " Tischer | Adj. 1. | " v. Weger | 1. |
| " v. Drigalski | | " Seelmann. | |
| S.-L. Hübner | 2. | " Jud. | |
| " v. d. Dolken | 1. | | |

Aggregirt.

| | | |
|------------------------------------|--------------------------------------|----|
| Maj. Otte (E.R.2.) (D.R.) (R.G.5.) | com. b. 11. Inf.-Rgt. | 2. |
| Cap. v. Winzingeroda, | com. b. d. Insp. d. Bundes-Festungen | 1. |
| Rgts.-Arzt Dr. Voß. | Rechn.-Führ. S.-L. Koch (F.W.3.) | 2. |
| | Feldw. Schmidt (F.W.3.) | 1. |

Gouvernements und Commandanturen.

Coblenz und Ehrenbreitstein.

| | |
|---|--------------------------------|
| Gouverneur, Gen.-Lt. Bar. v. Müffling (R. A. 1. m. E. u. Br.) (pr. le mér. m. E.) (E.R.1.) (D.R.) | |
| (G.B.V.2.) (G.H.L.1.) (Ö.L.1.) (Ö.E.K.1.) (R.W.3.) (R.A.2.) | |
| Adj. Cap. Bernecke, v. d. 4. Jäg.-Abtheil. z. Dstl. P.-L. v. d. Holz, vom 28. Inf.-Rgt. z. Dstl. | |
| Commandant v. Massenbach (R.A.4.) (E.R.2.) (D.R.) (R.St.2.) | aggr. d. 1. Garde-Rgt. z. Fuß. |
| Platz-Maj. Cap. v. Peltowski (E.R.2.) (D.R.) | |
| Garn.-Audit. Seidler. St.-Arzt Dr. Moritz. Pred. Möllhausen, f. Gen.-Commando. | |
| Kath. Militair-Geistlicher, Kreyer. | |

Cöln.

| | |
|--|--|
| adint. I. Commandant, Gen.-Maj. Gr. v. Kanitz, f. 15. Div. | |
| II. Gen.-Maj. Bar. Kellermeister v. d. Lund (R.A.2.m.St.) (pr. le mér.) (E.R.2.) | |
| (D.R.) (R.W.4.) | |
| Platz-Maj. Cap. Bar. v. Warnsdorf (D.R.) | Garn.-Audit. Schlitte. St.-Arzt Dr. Spangenberg. |

Jülich.

| | |
|---|--|
| Commandant, Gen.-Lt. Bar. v. Kinsky u. Lettau (R.A.2.m.St.) (E.R.1.) (D.R.) (R.W.4.) (R.A.2.) | |
| Platz-Maj. P.-L. Schröder (D.R.) | m. Char. a. Cap. Gen.-Mtd. Dr. Jungf. St.-Arzt Haun. |

Luxemburg.

Gouverneur, Gen.-L. Prinz Friedrich zu Hessen-Cassel (N.A.1.) (E.R.2.) (D.R.) (H.G.1.) (C.H.L.1.) (C.H.E.H.) (C.H.M.V.)

Adj. Maj. v. Sommersfeld (N.A.4.) (D.R.) (N.L.3.) S.-L. v. Silsa, v. d. 4. Schützen-Abth. 3. Dist. Commandant, Gen.-L. du Moulin (N.A.1.m.St.) (E.R.1.) (D.R.) (N.M.W.2.) (R.W.3.)

Adj. S.-L. Bar. v. Schwarzkoppen, v. 30. Inf.-Rgt. 3. Dist.

Platz-Maj. P.-L. Hakebeck (D.R.) m. Char. a. Cap.

Gouv.-Audit. Siebold. Garn.-St.-Arzt Dr. Linke. Garn.-Pred.

Mainz.

Commandant, Gen.-Maj. Bar. v. Duadt u. Hüchtenbruck II. (N.A.2.m.St.) (pr. le mér.) (E.R.2.) (St.3.) (D.R.) (R.A.2.)

Adj. S.-L. v. Korth, v. 34. Inf.-Rgt. 3. Dist.

Platz-Maj. Cap. Langen (D.R.) (R.A.3.) aggr. 35. Inf.-Rgt. adint. 3. Dist.

Garn.-Audit. S.-L. a. D. Stohmann (E.R.2.) (R.G.5.) St.-Arzt u. Rgts.-Arzt Dr. Selle. Pred. König.

Saarlouis.

Commandant, Oberst Luckermann (N.A.4.) (D.R.) (G.B.Z.L.3.) aggr. im 29. Inf.-Rgt.

Platz-Maj. P.-L. Scholl.

Garn.-Aud. S.-L. Bruhn. St.-Arzt Dr. Bosse. Pred. Rindfleisch.

Wesel.

Com., Gen.-Maj. v. Grabowski (N.A.m.S.3.) (E.R.1.) (St.3.) (D.R.) (R.G.5.) (F.W.4.) (R.A.2.)

Platz-Maj. Cap. Thiede (D.R.)

Garn.-Audit. Pölmahn. Stabs-Arzt Dr. Deetz. Pred. Kibel.

Unmittelbar vom Kriegs-Ministerio ressortirende Behörden.

1. Die Gewehr-Fabrik zu Saaren. (Im Regierungs-Bezirk Düsseldorf).

Präsident der Gewehr-Revisions-Commission, v. Ringer, Hptm. von der Art.

Mitglieder.

Puttkammer, P.-L. v. 29. Inf.-Rgt. 3. Dist.
v. Michalkowsky, S.-L. v. 26. Inf.-Rgt. 3. Dist.

Kühne, Fabrik-Commissair.
Ditwald, Oberbüchsenmacher.

Dieckmann, Revisor.
Heyser desgl.

2. Artillerie-Depots.

| | | |
|-------------|--|------------------------------|
| Zu Wesel | Annüller, Hptm., Offizier des Places (E.R.2.) | } Zum 7. Armeekorps gehörig. |
| — | Gleim, Zeug-Captain (D.R.) Hoffmann, Zeug-Lieutenant | |
| „ Cöln | Schade, Hauptmann, Artillerie-Offizier des Places (E.R.2.) (D.R.) | |
| — | Klünner, Zeug-Captain. Stallmann, Zeug-Lieutenant (E.R.2.) (R.G.5.) | |
| „ Coblenz | Klapperbein, Hauptmann, Artillerie-Offizier des Places (E.R.2.) (D.R.) (R.G.5.) | |
| — | Trespe, Zeug-Captain. Rauch, Zeug-Lieutenant. u. Pr.-Lt. (D.R.) | |
| „ Jülich | Frölich, Hauptmann, Offizier des Places (D.R.) Schimmelpfennig, Zeug-Ltn. | |
| „ Trier | v. Bock und Pollach, Hauptm. in der 8. Art.-Brig. qua Art.-Dff. d. Places. | |
| — | Toll, Second-Lieutenant in der 8. Artillerie-Brigade. | |
| „ Saarlouis | Sperling, Hptmann, Artillerie-Offizier des Places (D.R.) Sinski, Zeug-Lieuten. | |
| „ Mainz | du Bignan, Maj. aggr. 8. Art.-Br. qua Art.-Dff. d. Pl. (N.A.4.) (D.R.) (R.W.4.) (S.S.3.) | |
| „ Luxemburg | Senckler, Hptm., Art.-Dff. d. Pl. (E.R.2.) (D.R.) (R.G.5.) Ehrhardt, Zeug-Ltn. (D.R.) | |

Comm.
Comp.
v.
Einran
P.
Gouve
A
zum C
als S

Intend
Rathe,
Assesso
Registra
Secret
Hülfsa

Coblen
Luxemb
Cöln,

Düssell
Jülich

Trier,

G
Nachen
Bonn
Coblen
Cöln,
Trier
Wesel

Luxemb

Coblen
Cöln
Düssell
Jülich
Luxemb
Saarb

3. Cadetten-Corps. (Provincial-Institut Bensberg).

| | |
|--|--|
| Comm. v. Rebenstock, Maj. (E. R. 2.) (D. R.)
Comp.-Chefs v. Clausenitz, Capt. (R. W. 4.)
v. Löbel, Capt.
Einrangirte Off. v. d. Gröben, P. R. v. Brön,
P. R.
Gouverneure, Bartelheim. Scholz. | Rendant, Köppert (vom Institut zu Culm)
(E. R. 2.) (R. G. 5.)
Rgts.-Arzt, Dr. Krause. Prediger, Höpfer.
Lehrer, Voigt, Fischer; der Zeichenkunst Brandt,
der Tonkunst Bellingrath. |
|--|--|

Außer den genannten sind noch 1 Off. der Armee zur Ertheilung des Unterrichts und 2 Off. zum Erziehungs-Personale commandirt; ferner bei demselben noch angestellt 2 Feldwebel m. Ch. als Second-Lieutenant und 1 Unter-Arzt.

4. Intendantur des 8. Armee-Corps.

| | |
|---|---|
| Intendant v. Ribbentrop, wirkl. Geh. Kriegs Rath (N. A. m. G. 3.) (E. R. 2. w.) (N. L. 3.) (R. W. 4.)
Rätthe, v. d. Mark (N. A. 4.) (E. R. 2. w.)
Assessoren, Arens. Winkler.
Registratoren, v. Mehen. Culhardt.
Secretariats-Assistenten, Avenarius. Herzbruch. Hubert. Mathieu. Witte. Korch. Haack.
Hülfssarbeiter, Kersten, wirklicher Kriegs-Commissär. Berger, Lazareth-Inspector. | Estester (N. A. 4.) v. Thiele.
Secretäre, Heibeger, Kriegs Rath. Süssenbach.
Better. Gurth. |
|---|---|

Von der Intendantur ressortiren.

A. Die Magazin-Verwaltung.

a. Proviand-Verwaltung.

| | |
|---|---|
| Coblenz, Weßel, Kriegs Rath (N. A. 4.)
Luxemburg, Adloff desgl. (N. A. 4.) (E. R. 2.)
Cöln, Stas, desgl. (N. A. 4.) | Saarlouis, Neumeister, Proviandmeister adint.
Weßel, Tappe, desgl. (7. Armee-Corps). |
|---|---|

b. Magazin-Rendanturen.

Düsseldorf, Bergemann, Proviandmeister (7. Armee-Corps).
 Jülich, Nagel desgl.

c. Reserve-Magazin-Depot.

Trier, Aldenfort, Mag.-Rendant adint.

B. Die Garnison- und Lazareth-Verwaltung.

a. Garnison-Verwaltung.

| Garnison. | Inspector. | Garnison. | Inspector. |
|---|---------------------------------------|---|---|
| Nachen | Groß. | Saarbrücken | } Mathieu, Lt. a. D.
v. Hayn, Lt. (E. R. 2.)
(R. G. 5.) |
| Bonn | Delius P. R. | Saarlouis | |
| Coblenz, Ehrenbreitstein
Cöln, Deutz | Glindemann, Ob.-Jusp.
Reich | Weßlar | |
| Trier | Bree, P. R. | Düsseldorf, Benrath,
Kaiserswerth. (7.
Armee-Corps) | } Brandhorst.
Kalls. |
| Weßel (7. Armee-Corps) | Tscheuschner, Ob.-Jusp.
(E. R. 2.) | Jülich | |

f. Proviandamt.

Luxemburg
 Coblenz
 Cöln
 Düsseldorf (7. Arm.-Corps.)
 Jülich
 Luxemburg
 Saarbrücken, Saarlouis

b. Lazareth-Verwaltung.

| | | |
|---|---|--|
| Metzger.
Herrmann, Lt. a. D.
Kömmecke.
Richter.
Kinn. | Saarlouis
Weßel (7. Armee-Corps.)
Trier | Kroll, Lt. a. D. (E. R. 2.)
(R. G. 5.)
Mönning.
Sternsdorf. |
|---|---|--|

Habelmann, Oberinspector der Garnison- und Lazareth-Verwaltung.

l.) (C. H. L. 1.)
 n. Abth. 3. Dstl.
 W. 3.)
 nér.) (E. R. 2.)
 Pred. König.
 Rgt.
 W. 4.) (R. A. 2)
 en.
 dorf).
 or.
 7. Armee-Corps
 gehörig.
 2. R.)
 (R. G. 5.)
 3. R.) (R. G. 5.)
 2.)
 ig, Zeug-Ltn.
 d. Platzes.
 i, Zeug-Lieuten.
 R. W. 4.) (S. S. 3.)
 Zeug-Ltn. (D. R.)

c. Train-Verwaltung.

Ehrenbreitstein, Lange, Rendant, Major (E. R. 2.) (D. R.)

d. Montirungs-Depot.

Düsseldorf, Favreu, Rendant (E. R. 2.)

e. Militär-Deconomie-Administration in Mainz.

Garnison-Verwaltungs-Director, Hr. v. Spanfern, P.-R. (R. A. 4.) (Ö. E. K. 3.)

Proviandmeister, Diez, Lazareth-Inspector. Pohl, Prem.-Rtn. (E. R. 2.) Cassen-Rendant, Hanke (R. A. 4.) (Ög. C. M.)



[Faint, mostly illegible text, likely bleed-through from the reverse side of the page.]

Vierte Abtheilung.

Standesherrliche in der Rheinprovinz residirende

Fürstliche Familien,

nebst deren Beamten.

Die Geschichte der Familie

der Fürstlichen Familie

der Fürstlichen Familie

von dem Fürsten

Stan

Fürst.

6

14

Titel,

ne

Regie

20

Gesch

Water

de

Sinde

Fr

de

1)

2)

3)



Vierte Abtheilung.

Standesherrliche in der Rheinprovinz residirende Fürstliche Familien, nebst deren Beamten.

(In alphabetischer Reihenfolge.)

A. Salm-Reifferscheid-Dyck. Kathol. Relig. Residenz Dyck bei Neuß.

Fürst. **Joseph**, Franz, Maria, Anton, Hubert, Ignaz, geb. 4. Decbr. 1773, seit Mai 1816, Geschieden 3. Septbr. 1801 von Maria Theresie, Gräfin v. Hasfeld († 1. Mai 1838), verm. II. 14. Decbr. 1813 mit **Constanze** Maria von Theis, geb. 7. Novr. 1767.

B. Solms-Braunfels. Evangel. Relig. Residenz Braunfels. *)

Titel, Graf zu Greiffenstein Tecklenburg u. Lichtenstein, Herr zu Münzenberg, Wildenfels u. Sonnenwalde.

Regierender Fürst **Friedrich Wilhelm Ferdinand**, geb. 14. Decbr. 1797, succ. dem Vater 20. März 1837, verm. 6. Mai 1828 mit

Dtilie, des Grafen von Solms-Laubach Tochter, geb. 29. Juli 1807.

Geschwister. 1) **Wilhelmine** Carol. Mar. **Friederike**, geb. 30. Septbr. 1793, verm. 17. Octbr. 1811 mit Aleris, Fürst zu Bentheim u. Steinfurth.

2) **Carl Wilhelm Bernhard**, geb. 9. April 1800. Königl. Preuß. Gen.-Maj. a. D. Königl. Hannoverscher Gen.-Maj. à la suite der Cav., auch Präsident des Staats-Raths. (R. A. 2.) (St. J.) (G. B. Z. L. 1.) (Br. H. L. 1.)

Vaters Bruder **Wilhelm Heinrich Casimir**, geb. 30. April 1765. Kur-Hess. Gen.-Maj. à la suite der Armee. (C. H. L. 1.) (C. H. P. V.) (H. B. L. 1.)

Kinder des verstorbenen Prinzen **Friedrich Wilhelm**, Königl. Preuß. Gen.-Maj. v. d. Armee und **Friederike**, Carl, Sophie, Alex., Tochter des Gr.-Herz. von Mecklenburg Strelitz und Wittve des verstorbenen Prinzen **Ludwig** von Preußen, jetzt Königin von Hannover.

1) **Friedr. Wilh. Heinr.**, Mar, Casimir, Georg Carl, geb. 30. Decbr. 1801. Königl. Preuß. Gen.-Maj. a. D. (H.G.1.) (G.H.L.1.), verm. mit Maria Anna, Tochter d. Gr. Franz v. Kinsky.

Kinder aus dieser Ehe. a. **Ferd. Friedr. Wilh. Mar. Bernh. Ernst**, Georg, Eugen, Ludwig, Carl, Joh., geb. 15. Mai 1832.

b. **Caroline**, Maria, **Friedr. Ther.**, **Wilh. Ernest.**, Aug. **Dtilie**, **Franziska**, geb. 13. Aug. 1833.

c. **Ernst**, **Friedr. Wilh. Bernh. Georg**, **Ludw. Mar.**, **Alex.**, geb. 12. März 1835.

d. **Elisabeth**, **Friedr. Ernest.**, **Ther. Mar.**, **Ferd. Wilh.**, geb. 12. Nov. 1837.

e. **Albrecht**, **Friedr. Ernst**, **Bernhard Wilhelm**, geb. 10. Febr. 1841.

2) **Auguste**, **Luise**, **Ther.**, **Math.**, geb. 26. Juli 1804, verm. 26. Juli 1827 mit **Albert**, Prinz von Sachsen-Nudolstadt.

3) **Alex. Friedr. Ludw.**, geb. 12. März 1807. Maj. im Königl. Preuß. 12. Hus.-Rgt. (H.G.1.)

4) Friedrich, Wilh. Carl, Georg, Alfred Alex., geb. 27. Juli 1812. (H. G. 1.) (L. L.)
*) Aus dem genealogischen Staats-Handbuche. Frankfurt 1840 entnommen.

I. Regierung (zu Braunsfels).

Collegium.

Director Hr. Stephan, Präsident. (R. N. 3.) Kirchen- und Schulrätbe Hh. Wagner, Pfarrer zu Werdorf, Hoffmann Christ., Superintendent, Hofpred. u. 1. Pfarrer zu Braunsfels. Regie- rungsrätbe Hh. Hoffmann Ludw., Lorenz. Regierungs- u. Forstrath Hr. Frhr. Löw von u. zu Steinsurth (St. F.) Regierungs- u. Med.-Rath Hr. Dr. Susewind. Reg.-Assess. Hr. Springmühl.

Subaltern-Beamte.

Secretär Hr. Bender. Registrator Hr. Sauer. Kanzlisten Hh. Friz, Horn. Pedell Grumbach.

II. Rentkammer (zu Braunsfels).

Director Hr. Dehnhard (Br.H.L.). Ober-Kammerrath u. Consulent Hr. Münch zu Weßlar.

Kammerrath Hr. Dr. Hoffelt. Assessor u. Referent in Bau-Sachen Hr. Stephan.

Subaltern Hh. Held, Assessor u. Secretär. Stuhl, Secretär. Scipp, Accessist. Moriz, Schreib. Diehl, Pedell.

Kassen-Verwalter Hr. Hoffmann, Kabinetstrath.

III. Justiz-Ämter.

1. Braunsfels. Justizamtmann Hr. Kloch, Just.-Rath. Assessorats-Verwalter Hr. Hahn, Justiz- amtmann. Amts-Secretär Hr. Doerr. Amts-Schreiber Hr. Seibert. Secretär Hr. Kneipp. Diener Diehl.

2. Greiffenstein. Amtsverwalter Hr. Denhard, Assessor. Assessorats-Verwalter Hr. Stephan, Ob- Landger.-Ref. Amts-Secretär, Hr. Biegel. Registrator, Hr. Schellhaas. Amts-Schreiber Hr. Bott. Diener Hubert.

IV. Medizinal-Beamte.

Landphysikus Hr. Dr. Susewind, f. Regierung. Landchirurgus Hr. Horn.

Hr. Dr. Meyer, practischer Arzt. Hr. Lorenz, Thierarzt zu Leue.

V. Forst-Verwaltung.

Oberforstmeister Hr. Frhr. Löw von u. zu Steinsurth, f. Reg.

Oberforst-Assessor Hr. Willhelmi. Forstmeister Hr. Weit zu Ellgershausen.

Assistent desselben " Doerr " daselbst.

Oberförster Hh. Haan zu Braunsfels. Becker zu Neunkirchen. Jung zu Altenberg. Diez zu Wer- dorf. Horn zu Heisterberg.

Oberjäger Hr. Metzger zu Allendorf. adint.

VI. Bauwesen.

Hr. Stephan, Kammer-Assessor, f. Rentkammer, besorgt das Herrschaftliche u. das der Gemeinden.

VII. Steuerverwaltung.

Steuerverwalter Hr. Castendyck zu Oberweh.

Steuer-Empfänger Hr. Castendyck, f. vorh. Hr. Bott zu Greiffenstein. Hr. Brummet zu Daubhausen.

VIII. Berg- und Hüttenwesen.

Hütten-Inspector Hr. Strauch zu Aßlar. Hütten-Verwalter Hr. Kellner zu Oberndorf. Hütten- Schreiber Hr. Rincker zu Oberndorf.

IX. Geistlichkeit, f. evangel. Cultus der Provinz.

X. Schulinspectoren.

Hr. Hoffmann, Kirchen- u. Schulrath, f. Regierung. Hr. Wagner desgl.

Lehrer,

1. Brau
Com
2. Schel
3. Aßlar
4. Greiff

Hr. Petr

Fürst. D

10. S

Mai

Bruder.

1836

geb.

Kinder.

Mutter.

helm

Juni

D.

Titel. Fr

Regierende

(R. N. 1

Schwester

Mutter. S

1812

Vaters-Ge

Hofmarscha

Leibärz

Schloß

XI. Lateinische Schule zu Braunsfels.

Lehrer, Hr. Theobald, Pfarrer zu Usm.

XII. Bur gemeisterei=Aemter.

1. Braunsfels. Hr. Hoffel, auch Kunst-Commissarius für das ganze Fürstliche Gebiet und Etappen-Commissarius der Etappe Braunsfels.
2. Scheffengrund. Hr. Münch zu Schwalbach.
3. Aflar. Hr. Emmelius.
4. Greiffenstein. Hr. Niedermeyer zu Daubhausen.

XIII. Rentbeamte.

Hr. Petri, Rentamtman zu Braunsfels. Hr. Castendyck desgl. zu Werdorf.

C. Solms=Lych=Hohensolms. Religion, Evangelisch. Residenz Lych.

Fürst. Ludwig, geb. 24. Jan. 1805, succ. seinem Bruder Fürst Carl (geb. 1. Aug. 1803.)

10. October 1824, Mitglied des Königl. Preuss. Staatsraths (R. A. 1.) (St. J.) verm. 10.

Mai 1829 mit Marie, Tochter des Fürsten Ernst Casimir v. Isenburg=Büdingen.

Bruder. Ferdinand, geb. 28. Jul. 1806, R. K. Desfr. Major in der Armee, verm. 18. Januar 1836, mit Carolina, Gräfin v. Collatto, Tochter des Fürsten Anton Octavian v. Collatto, geb. 18. Januar 1818.

Kinder. 1. Maria, Luise, Henriette, Caroline, geb. 19. Februar 1837.

2. Herrmann, Adolph, geb. 15. April 1838.

3. Reinhard, Carl, Ferd., Otto, geb. 18. Januar 1841.

Mutter. Fürstin Henriette, Sophie, geb. 10. Juni 1777, Tochter des Grafen Ludwig Wilhelm Bentheim und Bentheim=Steinfurt, Wittve des Fürsten Carl Ludwig August, seit 10. Juni 1807.

D. Wied. Religion, Evangel.-ref. Residenz Neuwied.

Titel. Fürst zu Wied, Graf zu Isenburg, Herr zu Munkel und Neuerburg.

Regierender Fürst, Wilhelm Herrmann Carl, geb. 22. Mai 1814, succ. 24. April 1836. (R. A. 1.) (S. E. H. 1.) (Br. H. L. 1.) Königlich Preuss. Maj. u. s. w.

Schwestern. 1. Luithgarde Wilhelmine Auguste, geb. 4. März 1813, verm. 13. Sept. 1832 mit Otto, Graf v. Solms=Laubach.

2. Thecla Louise Wilhelmine, geb. 19. Juli 1817.

Mutter. Auguste Sophie, geb. 24. Febr. 1796, Prinzessin von Solms=Braunsfels; verm. 11. Juli 1812 mit dem Fürsten August, geb. 26. Mai 1779, Wittve seit 24. April 1836.

Vaters=Geschwister. 1. Louise Philippine Charlotte, geb. 11. März 1773.

2. Maximilian, Alexander Philipp, geb. 23. Septbr. 1782, Königl. Preuss. Gen.=Maj. (R. A. 1.) (E. R. 2.) berühmt durch seine Reisen als Naturforscher nach Brasilien und in das Innere von Nord=America.

3. Carl Emil Friedrich Heinrich, geb. 20. April 1778. Königl. Preuss. Gen.=Maj. a. D. (R. A. 2. m. St.) (St. J.) (H. G. 1.) (G. B. Z. L.) (J. M.)

Fürstlicher Hofstaat.

Hofmarschall, Hr. Fehr. v. Braun (R. A. 3.) (E. R. 2.) (St. J.) Haushofmeister, Hr. Heusemann. Leibärzte, H. Hofrath Dr. Bernstein, Hofrath Dr. Schacht. Kammerdiener, Freitag, Blum. Schlossverwalter zu Dierdorf, Hr. Sandau. Schlosscastellan zu Montrepos, Hr. Hemm. Hof-

(L. I.)

r, Pfarrer zu
fels. Regie-
Löw von u.
Springmühl.

U Grumbach.

Weßlar.

loris, Schrei-

Jahn, Justiz-
Hr. Kneipp.

Stephan, Ob-
nt's=Schreiber

Dieß zu Wer-

er Gemeinden.

i Daubhausen.

orf. Hütten-

damen, Fräul. v. Schacht, v. Hayn. Beschließerin, Schmidt, Kammer-Frauen, Raab, Witt-
hauer. Beschließerin zu Dierdorf, Fr. Romburg. Hofjäger, H. Dreidoppel und Dussel.

Regierung (zu Neuwied.)

Abtheil. 1. versteht die unbeschränkte Criminal-Rechtspflege, die Jurisdictionen 2. Instanz und den
Gerichtsstand der Eximierten, auch führet sie die Aufsicht über die Untergerichte.

" 2. versteht die Polizei- und Medizinal-Sachen, die Gemeinde-Angelegenheiten und Forsten.

" 3. versteht die Kirchen- und Schul-Angelegenheiten.

Regierungs-Director, Hr. Pasch, Geh. Reg.-Rath (R. A. 3. m. S.)

Räthe, H. H. Becker, Titular-Director. Pasch II. Einz. v. Pelke. Meß, Kirchenrath. Dr.
Bernstein, Med.-Rath. v. Egloffstein, Forstrath und Ober-Forstmeister (C. R. 2.)

Secretäre, H. H. Herborn, Criminal-Actuar. Schneider, Calculator. Buchsieb, Registrator. zwei
Kanzelisten. Regierungs-Vote, Schäfer.

Bergamt (zu Neuwied.)

Bergamts-Dirigent, Hr. Schadt, Justizamtmann. Bergmeister, Hr. Pleibren.

Bergschreiber u. Calculator, Hr. Manroth. Berggeschworne u. Marktscheider, Hr. Daub. Vote, Thiel.

Berg-Gerichte.

1. Bergericht zu Neuwied. Bergrichter, Justizamtmann Hr. Schadt. Bergsecretär, Hr.
Manroth. Vote, Thiel.

2. Justiz-Amt Neuwied. Justizamtmann, Hr. Weidenbach. Amts-Secretär, Hr. Parch, Ref.
Diener, Schneider.

B o l u n t a i r - G e r i c h t.

Dirigent, Hr. Amtmann Weidenbach, s. vorher. Gerichtschöffen, H. H. Attendorn, Maruhn, Landolph,
Reinhard, Gaddum, Schraut, Löwer.

3. Justizamt Heddesdorf. Justizamtmann Hr. Schadt. Amts-Secr. Hr. Manroth. Diener,
Thiel.

B o l u n t a i r - G e r i c h t e.

Dirigent, Hr. Schadt. Gerichtschreiber des Schöffengerichts Irlich Hr. Pasch.

Schultheis zu Irlich Hr. Erken. Gerichtschöffen H. H. Driesch I., Driesch II., Meffert, Pingen.

" " Heddesdorf " Senser. — " Mees, Jonas, Unger.

" " Melsbach " Kurz. — " Petry zu Dageroth. Kurz zu Melsbach.

" " Wollendorf " Eken — " Keyter " Rodenbach. Mendel zu Fahr.
Becker " Hüllenberg. Melsbach zu Gön-
nersdorf.

" " Oberbieber " Klein. — " Ernst zu Oberbieber. Frund zu Niederbie-
ber. Anhäuser zu Niederbieber. Vargß zu
Oberbieber. Meis zu Segendorf.

" " Altwied " Melsbach — " Kaul zu Altwied. Moritz zu Altwied.

" " Kengsdorf " Kunkel — " Dreidoppel und Kunkel zu Bonefeld.
Kunkel G. A. zu Kengsdorf. Kleinmann
zu Ellscheid. Reinhard zu Hardert. Kun-
fel J. B. II. zu Bonefeld.

" " Anhausen " Krämer — " Schäfer zu Thalhausen. Jung zu Main-
born. Klein zu Rüscheid. Noll zu Ellingen.
Buchstäber zu Derraden. Born zu Gierent.
Müller zu Jahnsfeld. Pätz zu Hümmerich.
Puderbach II. zu Derraden. Fischer zu
Niederhonnefeld.

4. Ju

Dirigent

Stadtsch
Weis

Schulthe

"

"

Schulthei

Gerichtsf

Gerichtsf

5. Just

Dirigent,
Gerichtsf

Schmi

6. Just

Dirigent u
Gerichtsf

Burgeme

Neuwied

Althausen

Heddesdor

Dierdorf

Puderbach

Ulsbach u

Niederwan

Neuerburg

H. H. Meß,

Pfarrer

rer zu

Naab, Witt
Duffel.

stanz und den
richte.
und Forsten.

henrath. Dr.
istrator. zwei

Bote, Thiel.

gsecretär, Hr.
r. Parch, Ref.

uhn, Landolph,
roth. Diener,

reffert, Pingen.

z zu Melsbach.
endel zu Fahr.
elsbach zu Gön

id zu Niederbie-
eber. Bargs zu
egendorf.

is zu Altwied.
l zu Bonefeld-
orf. Kleinmann

l Hardert. Kun-
d.
Jung zu Main-
Noll zu Ellingen.

Born zu Gierent
f zu Hümmerich-
aden. Fischer zu

4. Justizamt Dierdorf. Justizamtman, Hr. v. Lassaulx. Amtssecretär Hr. Ref. Brücken.
Diener, Meyer, Finscher.

Voluntair-Gerichte.

Dirigent, Hr. v. Lassaulx, s. vorher.

a. Im Kirchspiel Dierdorf.

Stadtschultheis, Hr. Jung. Gerichtschöffen, H. Kaulbach I. Kaulbach. V. Jungblut. Willach.
Weiher. Hümmerich.

b. Im Kirchspiel Urbach.

Schultheis Hr. Henn. Gerichtschöffen, H. Knaut. Schneider. Hofmann.

c. Im Kirchspiel Oberdreiß.

" Ubert. Gerichtschöffen, H. Berres. Hoffeld. Reibert. Reusch.

d. Im Kirchspiel Raubach.

" Muscheid. Gerichtschöffen, H. Röhrig. Dttgen. Frauzam. Rodenbach. Theis.

e. Kirchspiel Puderbach.

Schultheis, Hr. Jung, Ph. Gerichtschöffen, H. Müller. Kambeck. Schulde. Scheiderer.

f. Kirchspiel Maischeid.

Gerichtschöffen, H. Bender. Merz. Wambach. Kern. Meuren.

g. Kirchspiel Isenburg.

Gerichtschöffen, H. Schwenger. Weinand. Metternich.

5. Justizamt Altwied zu Asbach. Justizamtman, Hr. Hachenberg, Landgerichts-Assessor.
Amtssecretär, Hr. Dr. Schmidthener, Ober-Landgerichts-Assessor. Diener, Weber
Willach.

Voluntair-Gericht.

Dirigent, Justizamtman Hr. Hachenberg. Gerichtschreiber, Hr. Dr. Schmitthener (beide s. vorher).

Gerichtschöffen, H. Büllerbach zu Oberplaz. Conr. Klein zu Wester. Weisenfels zu Neustadt.

Schmis u. Joseph Klein zu Löhe. Marmette und Dittscheid zu Bettelschoß.

6. Justizamt Neuerburg zu Waldbreitbach. Justizamtman, Hr. Kalt. Amtssecretär,
Hr. Brinkmann. Amtsdienner, Bernrath.

Voluntair-Gericht.

Dirigent und Gerichtschreiber, Hr. Kalt (s. vorher).

Gerichtschöffen, H. Brücken. Dver. Grüber. Joh. Kröll. Prions und Egid. Kröll.

Burgemeisterei-Aemter.

| Burgemeisterei-Amt. | zu | Burgemeister. | Unterbeamte. |
|------------------------|---------------|---------------|-------------------------------------|
| Neuwied | Neuwied | Hr. Reinhard | Polizei-Sec. Hr. Elven. Serg. Dann. |
| Ahnhausen | Reugsdorf | " Reinhard | " Diener, Morgenstein. |
| Heddesdorf | Heddesdorf | " Rämpers | " Messert. |
| Dierdorf | Dierdorf | " Mäurer | " Serg., Scherer. Diener, Graf. |
| Puderbach | Urbach | " Schmidt | " Blum. |
| Asbach und Altwied | Asbach | " Zimmermann | " Becker. |
| Niederwambach | Steimel | " Reibert | " Kluge. |
| Neuerburg und Neustadt | Waldbreitbach | " Liesering | " Wicher. |

Schulinspektoren.

H. Meß, Superintendent zu Neuwied, Evang. Neck, Pfarrer zu Neuwied, Evang. Reinhard,
Pfarrer zu Dierdorf, Evang. Scheffer, Pfarrer zu Waldbreitbach, Kathol. Unschuld, Pfar-
rer zu Neuwied, Katholisch.

Höhere Bürgerschule zu Neuwied.

Rector, Hr. Gös. Ob-Lehrer, Hr. Henkel. Candidat, Hr. Reck. Zeichnen-Lehrer, Hr. Kloss.
P f a r r e r.

Die 17 evangelischen, s. evangelischer Cultus, Reg.-Bez. Coblenz, Kreis-Synode Neuwied.
Die 11 katholischen, s. katholischer Cultus, Diözese Trier, Dekanat Engers.

M e d i z i n a l = B e a m t e.

Kreisphysikus, Hr. Hofrath Dr. Schacht zu Dierdorf, Kreischirurgus. Distriktsärzte, Hh. Dr. Dr. Schild zu Neuwied. Tilgen auf der Heide. Müller zu Waldbreitbach.

G e r i c h t l i c h e W u n d ä r z t e.

Hh. Dr. Dr. Brühl zu Neuwied. Jennerich zu Dierdorf. Tilgen zu Heide.

Rentkammer zu Neuwied.

Kammer-Director, Hr. Frhr. v. Silva, Herzl.-Rassauischer Kammerherr.
Mitglieder, Hh. Wiltbauer, Kammerrath. Gehlem, desgl. Hümerich, desgl. Generalcassirer.
Marine, Assessor. Subalternen, Hh. Jung, Secretär. Cassius, Registrator. Reinhard,
Schreiber. Hauschild, Bote.
Baubeamte der Rentkammer, Hh. Hartmann, Bauinspector. Wenz, Baumeister. Messert zu Ir-
lich, Ufer-Baumeister.
Archiv, Hr. Jung, Archivarius, s. Rentkammer.

Renteien.

Zu Neuwied. Hh. Hauprich, Rentmeister. Braun, desgl. Executant, Flachsmann.
Zu Dierdorf. " Schmidt, desgl. Schneller, Executant. Merkelbach, Diener.
Zu Altwied. " Buchsieb, desgl. Becker, Schultheis zu Rosbach. Diener, Becker zu Altwied.
Klein zu Neustadt.

Ober-Forstamt.

Oberforstmeister, Hr. Frhr. v. Egloffstein, s. Regierung. Forstassessor, Hr. v. Pelke. Secretär,
Hr. Stadler. Oberförster, Hr. Schild zu Altwied. Henn I. zu Jäger-Haus. Düffel I. zu Dierdorf.

R e v i e r f ö r s t e r.

| | | | | | |
|----------|-------------|-------------|----------------|--------------|-------------|
| Hh. | zu | Hh. | zu | Hh. | zu |
| Sorg | Hochscheid. | Andre II. | Niedervambach. | Reinhard II. | Wollendorf. |
| Buchsieb | Neuwied. | Düffel II. | Grosmaischeid. | Dreidoppel | Ellingen. |
| Romburg | Ahnhausen. | Reinhard I. | Kengsdorf. | Andre I. | Urbach. |

R e v i e r = J ä g e r.

| | | | | | |
|---------------|---------------|-------------|----------------|--------------|------------|
| Hh. | zu | Hh. | zu | Hh. | zu |
| Kray | Clemenshütte. | Andre III. | Ahnhausen. | Romburg III. | Oberdreiß. |
| Reinhard III. | Oberbieber. | Romburg II. | — | Luby | Ebenfeld. |
| Reinhard IV. | Kengsdorf. | Busch | Bonesfeld. | Andre IV. | Dierdorf. |
| Wolf | Rockenfeld. | Reinhard V. | Reichenstein. | Henn II. | Montrepos. |
| Remy | — | Rimbürg | Niedervambach. | Henn III. | Annaberg. |

Hr. Klob.

Altwied.

H. Dr. Dr.

Generalsassirer.
Reinhard,

Nessert zu Br

r zu Altwied.

le. Secretär,
l. zu Dierdorf.

zu
ollendorf.
lingen.
bach.

zu
verdreiß.
ensfeld.
erdorf.
ontrepos.
naberg.



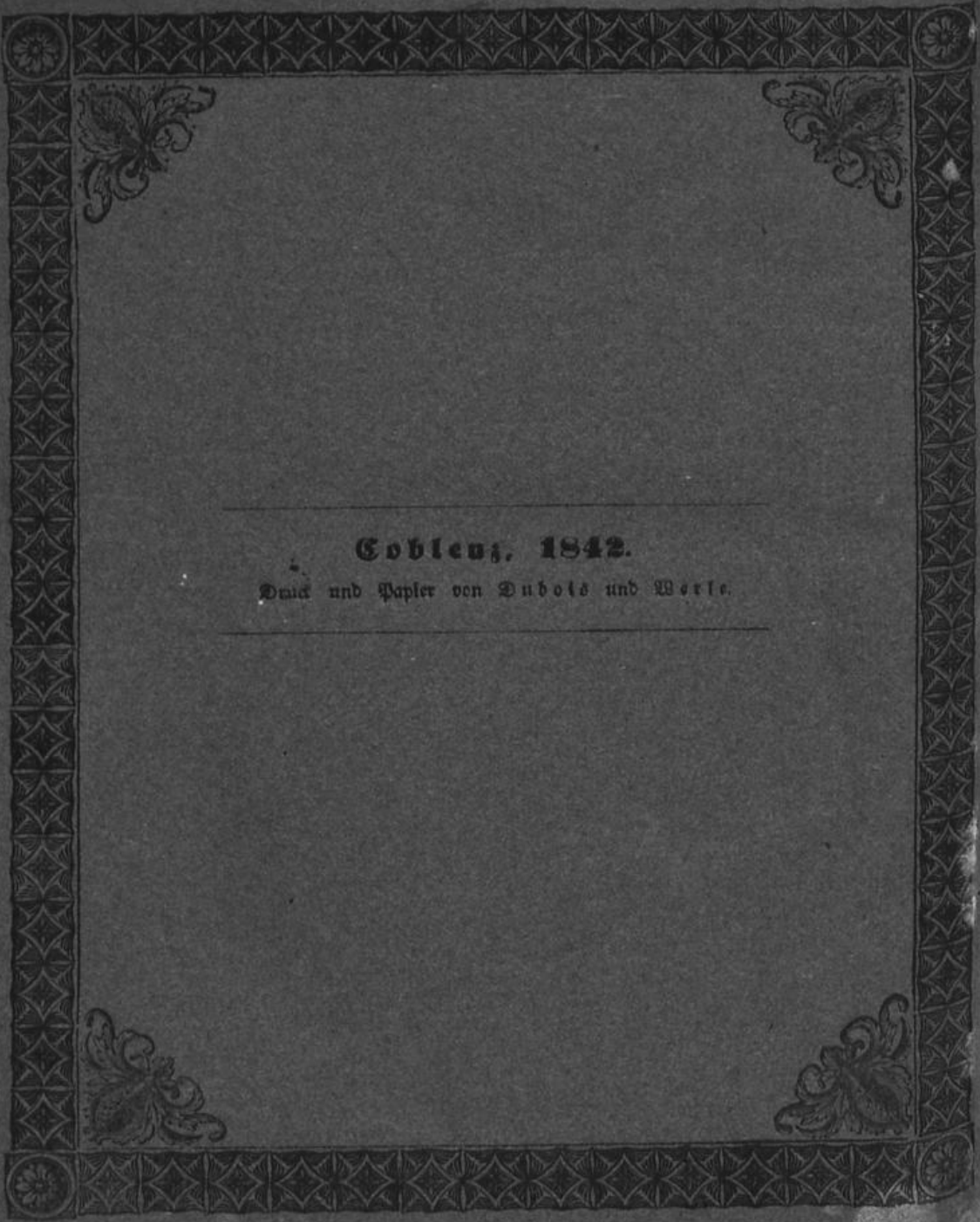

Coblenz, 1842.

Druck und Papier von Dubois und Welle.



2307.

44 2/3

6 3/4

205





