

## III. Abteilung.

---

Alphabetisches Ortsverzeichnis Deutschlands.

Alphabetisches Ortsverzeichnis des Auslands.

Einleitung zur III. Abteilung.

Ortsverzeichnis der Kinematographen-Theater:

- a) Deutschland,
  - b) Österreich-Ungarn,
  - c) Schweiz,
  - d) Belgien, Dänemark, Holland und Luxemburg.
-

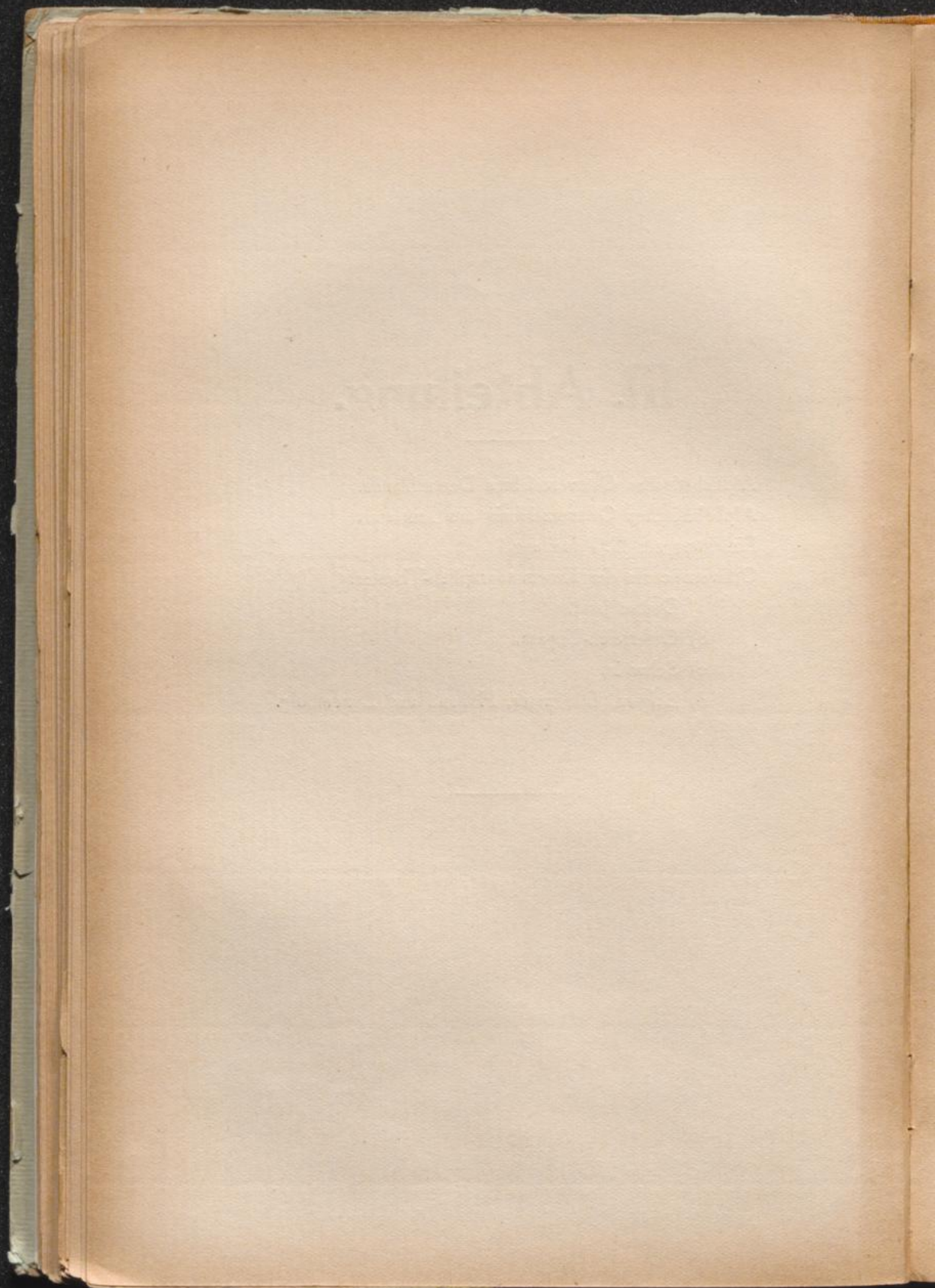



## Alphabetisches Ortsverzeichnis Deutschlands.

Aachen (Rheinprovinz) . . . . .	184	Aschaffenburg (Bayern) . . . . .	199
Aalen (Württemberg) . . . . .	212	Aschersleben (Provinz Sachsen) . . . . .	172
Achern (Baden) . . . . .	197	Atens (Oldenburg) . . . . .	159
Achim (Hannover) . . . . .	155	Aue (Königreich Sachsen) . . . . .	183
Adlershof (Brandenburg) . . . . .	135	Auerbach (Königreich Sachsen) . . . . .	163
Adorf (Königreich Sachsen) . . . . .	163	Augsburg (Bayern) . . . . .	199
Ahaus (Westfalen) . . . . .	192	St. Avold (Elsass-Lothringen) . . . . .	206
Ahlbeck (Pommern) . . . . .	146		
Ahlen (Westfalen) . . . . .	192	Baden-Baden (Baden) . . . . .	197
Aibling (Bad. Bayern) . . . . .	199	Ballenstedt (Anhalt) . . . . .	163
Aken a. E. (Provinz Sachsen) . . . . .	172	Bamberg (Bayern) . . . . .	200
Alfeld (Hannover) . . . . .	155	Bant bei Rüstringen (Oldenburg) . . . . .	159
Algringen (Elsass-Lothringen) . . . . .	206	Barmbeck (Hamburg) . . . . .	154
Allenstein (Ostpreussen) . . . . .	144	Barmen (Rheinprovinz) . . . . .	184
Alsdorf (Rheinprovinz) . . . . .	184	Barmen-Rittershausen (Rheinpro-	
Alsfeld (Hessen-Darmstadt) . . . . .	208	vinz) . . . . .	184
Altena (Westfalen) . . . . .	192	Barop (Westfalen) . . . . .	192
Altenburg (Sachsen-Altenburg) . . . . .	181	Bartenstein (Ostpreussen) . . . . .	145
Altenessen (Rheinprovinz) . . . . .	184	Barth (Pommern) . . . . .	146
Alt-Glienicke (Brandenburg) . . . . .	135	Bautzen (Königreich Sachsen) . . . . .	163
Altona (Schleswig-Holstein) . . . . .	160	Bayreuth (Bayern) . . . . .	200
Altötting (Bayern) . . . . .	199	Beckum (Westfalen) . . . . .	192
Alzey (Hessen-Darmstadt) . . . . .	208	Beelitz (Brandenburg) . . . . .	185
Amberg (Bayern) . . . . .	199	Beeskow (Brandenburg) . . . . .	135
Ammendorf (Provinz Sachsen) . . . . .	172	Belgard (Pommern) . . . . .	146
Andernach (Rheinprovinz) . . . . .	184	Benrath (Rheinprovinz) . . . . .	184
Angerburg (Ostpreussen) . . . . .	144	Bensheim (Hessen-Darmst.) . . . . .	208
Anklam (Pommern) . . . . .	146	Berchtesgaden (Bayern) . . . . .	200
Annaberg (Königreich Sachsen) . . . . .	163	Bergedorf (Hamburg) . . . . .	152
Annen (Westfalen) . . . . .	192	Bergen, Vogtl. (Kgr. Sachsen) . . . . .	164
Ansbach (Bayern) . . . . .	199	Berlin (Brandenburg) . . . . .	135
Antonienhütte (Schlesien) . . . . .	176	Berlinchen (Brandenburg) . . . . .	141
Apenrade (Schleswig) . . . . .	160	Bernau (Brandenburg) . . . . .	141
Apolda (Sachsen-Weimar) . . . . .	183	Bernburg (Anhalt) . . . . .	163
Arheilgen (Hessen-Darmstadt) . . . . .	208	Bernstadt (Schlesien) . . . . .	176
Arnsberg (Westfalen) . . . . .	192	Betzdorf (Rheinprovinz) . . . . .	184
Arnstadt (Schwarzbg.-Sondersh.) . . . . .	183	Beuthen O.-S. (Schlesien) . . . . .	176
Artern (Provinz Sachsen) . . . . .	172	Bibrach a. Riss (Württemberg) . . . . .	212
Arzberg (Bayern) . . . . .	199	Biebrich (Hessen-Nassau) . . . . .	209

**Scalafilm-Verleih** Ges. m. b. H.

Fernsprecher:  
Zentrum 12599

**Berlin SW 68, Charlottenstr. 82**

Telegramm-Adr.:  
Scalafilm



Bielefeld (Westfalen) . . . . .	192	Calbe a. S. (Provinz Sachsen) . . . . .	173
Bietigheim (Württemberg) . . . . .	212	Cannstatt (Württemberg) . . . . .	212
Bingen a. Rh. (Hessen-Darmstadt) . . . . .	206	Cassel (Kurhessen) . . . . .	211
Bischheim (Elsass-Lothringen) . . . . .	206	Castrop (Westfalen) . . . . .	193
Bischofsburg (Ostpreussen) . . . . .	145	Caternberg (Rheinprovinz) . . . . .	185
Bischofswerda (Königr. Sachsen) . . . . .	164	Celle (Hannover) . . . . .	155
Bischweiler (Elsass-Lothringen) . . . . .	206	Cham (Bayern) . . . . .	200
Bismarckhütte (Schlesien) . . . . .	176	Charlottenburg (Brandenburg) . . . . .	138
Bitsch (Elsass-Lothringen) . . . . .	206	Chemnitz (Königreich Sachsen) . . . . .	164
Bitterfeld (Provinz Sachsen) . . . . .	172	Chorzow (Schlesien) . . . . .	177
Blankenburg Harz (Braunschweig) . . . . .	151	Clausthal (Hannover) . . . . .	155
Blankenese (Holstein) . . . . .	160	Cleve (Rheinprovinz) . . . . .	185
Blumenthal (Hannover) . . . . .	155	Coblenz . . . . .	185
Bobrek (Schlesien) . . . . .	176	Coburg (Sachsen-Coburg-Gotha) . . . . .	181
Bocholt (Westfalen) . . . . .	193	Colditz (Königreich Sachsen) . . . . .	164
Bochum (Westfalen) . . . . .	193	Colmar (Elsass-Lothringen) . . . . .	206
Böckingen (Württemberg) . . . . .	212	Cöln a. Rhein (Rheinprovinz) . . . . .	185
Boizenburg (Mecklenb.-Schwerin) . . . . .	157	— Deutz (Rheinprovinz) . . . . .	185
Bonn (Rheinprovinz) . . . . .	184	— Ehrenfeld (Rheinprovinz) . . . . .	185
Borbeck (Rheinprovinz) . . . . .	184	— Kalk (Rheinprovinz) . . . . .	185
Borna (Königreich Sachsen) . . . . .	164	— Mülheim (Rheinprovinz) . . . . .	185
Bottrop (Westfalen) . . . . .	193	— Nippes (Rheinprovinz) . . . . .	186
Brake (Oldenburg) . . . . .	159	— Sülz (Rheinprovinz) . . . . .	186
Brandenburg a. H. (Brandenburg) . . . . .	141	Cönnern (Provinz Sachsen) . . . . .	173
Braunsberg (Ostpreussen) . . . . .	145	Cöpenick (Brandenburg) . . . . .	141
Braunschweig (Braunschweig) . . . . .	151	Cosel (Oberschlesien) . . . . .	177
Bremen (Bremen) . . . . .	152	Coswig (Königreich Sachsen) . . . . .	164
Bremerhaven (Bremen) . . . . .	152	Cöthen (Anhalt) . . . . .	163
Breslau (Schlesien) . . . . .	176	Cottbus (Brandenburg) . . . . .	141
Bretten (Baden) . . . . .	196	Crimmitschau (Königreich Sachsen) . . . . .	164
Brieg a. d. Oder (Schlesien) . . . . .	177	Cronenberg (Rheinprovinz) . . . . .	186
Briesen (Westpreussen) . . . . .	149	Culm (Westpreussen) . . . . .	149
Brockau (Schlesien) . . . . .	177	Culmsee (Westpreussen) . . . . .	149
Bromberg (Posen) . . . . .	148	Cüstrin (Brandenburg) . . . . .	141
Bruchsal (Baden) . . . . .	196	Cüstrin-Neustadt (Brandenburg) . . . . .	141
Brückhausen b. Hamborn (Rhpr.) . . . . .	185	Cuxhaven (Hamburg) . . . . .	152
Brühl (Rheinprovinz) . . . . .	185	Czarnikau (Posen) . . . . .	148
Brumath (Elsass-Lothringen) . . . . .	206	Czersk (Westpreussen) . . . . .	149
Brunsbüttel (Holstein) . . . . .	160		
Buchholz (Königreich Sachsen) . . . . .	164	Dahlen (Kgr. Sachsen) . . . . .	164
Buchweiler (Elsass) . . . . .	206	Dahme (Brandenburg) . . . . .	141
Buer (Westfalen) . . . . .	193	Danzig (Westpreussen) . . . . .	149
Bünde (Westfalen) . . . . .	193	Darmstadt (Hessen-Darmstadt) . . . . .	208
Bunzlau (Schlesien) . . . . .	177	Datteln (Westfalen) . . . . .	193
Burg b. Magdebg. (Prov. Sachsen) . . . . .	172	Debschwitz b. Gera (Reuss i. L.) . . . . .	182
Burgdorf (Hannover) . . . . .	155	Deggendorf (Bayern) . . . . .	200
Burghausen (Bayern) . . . . .	200	Delitzsch (Provinz Sachsen) . . . . .	173
Burgstädt (Königreich Sachsen) . . . . .	164	Delmenhorst (Oldenburg) . . . . .	159
Burgsteinfurt (Westfalen) . . . . .	193	Demmin (Pommern) . . . . .	146
Burkhardtsdorf (Königreich Sachs.) . . . . .	164	Dessau (Anhalt) . . . . .	163
Burscheid (Rheinprovinz) . . . . .	185	Detmold (Lippe-Detmold) . . . . .	157
Bützow (Pommern) . . . . .	146	Deuben (Königreich Sachsen) . . . . .	164
Buxtehude (Hannover) . . . . .	155	Deutsch-Eylau (Westpreussen) . . . . .	149
		Deutschkrone (Westpr.) . . . . .	150

**Scalafilm-Verleih** Ges. m. b. H.

Fernsprecher: Zentrum 12599 Berlin SW 68, Charlottenstr. 82 Telegramm-Adr.: Skalafilm



Deutsch-Oth (Lothringen) . . . . .	206	Ellefeld (Königreich Sachsen) . . . . .	166
Deutz s. Cöln-Deutz . . . . .	185	Ellrich (Prov. Sachsen) . . . . .	173
Diedenhofen (Elsass-Lothringen) . . . . .	206	Ellwangen (Württemberg) . . . . .	213
Diepholz (Hannover) . . . . .	155	Elsfleth (Oldenburg) . . . . .	159
Diez (Hessen-Nassau) . . . . .	209	Elmshorn (Schleswig-Holstein) . . . . .	160
Dillingen (Rheinprovinz) . . . . .	186	Elsterberg (Königreich Sachsen) . . . . .	166
Dinkelsbühl (Bayern) . . . . .	200	Eltville (Hessen-Nassau) . . . . .	209
Dirschau (Westpreussen) . . . . .	150	Emden (Hannover) . . . . .	155
Döbeln (Königreich Sachsen) . . . . .	164	Emmendingen (Baden) . . . . .	196
Döhlen (Königreich Sachsen) . . . . .	165	Emmerich (Rheinprovinz) . . . . .	187
Donaueschingen (Baden) . . . . .	126	Ems (Hessen-Nassau) . . . . .	209
Donauwörth (Bayern) . . . . .	200	Emsdetten (Westfalen) . . . . .	194
Dornach (Elsass-Lothringen) . . . . .	206	Engelsdorf b. Leipzig (Kgr. Sachs.) . . . . .	166
Dorsten (Westfalen) . . . . .	193	Eppendorf (Kgr. Sachsen) . . . . .	166
Dortmund (Westfalen) . . . . .	193	Erding (Bayern) . . . . .	200
Dotzheim (Hessen-Nassau) . . . . .	209	Erfurt (Provinz Sachsen) . . . . .	173
Dresden (Königreich Sachsen) . . . . .	165	Erkelenz (Rheinprovinz) . . . . .	187
— Blasewitz (Königreich Sachsen) . . . . .	165	Erkner (Brandenburg) . . . . .	142
— Cotta (Königreich Sachsen) . . . . .	166	Erlangen (Bayern) . . . . .	200
— Striesen (Königreich Sachsen) . . . . .	166	Erle (Westfalen) . . . . .	193
Driesen (Brandenburg) . . . . .	141	Ermsleben (Prov. Sachsen) . . . . .	173
Dudweiler (Rheinprovinz) . . . . .	186	Eschendorf b. Rheine (Westfalen) . . . . .	194
Duisburg (Rheinprovinz) . . . . .	186	Eschwege (Kurahessen) . . . . .	211
Dülken (Rheinprovinz) . . . . .	186	Eschweiler (Rheinprovinz) . . . . .	187
Dülmen (Westfalen) . . . . .	193	Essen Ruhr (Rheinprovinz) . . . . .	187
Düren (Rheinprovinz) . . . . .	186	Esslingen (Württemberg) . . . . .	213
Dürkheim (Rheinpfalz) . . . . .	211	Eupen (Rheinprovinz) . . . . .	187
Durlach (Baden) . . . . .	196	Euskirchen (Rheinprovinz) . . . . .	188
Düsseldorf (Rheinprovinz) . . . . .	186	Eutin (Oldenburg) . . . . .	159
Ebersbach (Sachsen) . . . . .	166	Eving (Westfalen) . . . . .	194
Eberstadt (Hessen-Darmstadt) . . . . .	208	Eydtkuhnen (Ostpreussen) . . . . .	145
Eberswalde (Brandenburg) . . . . .	141	Falkenberg (Provinz Sachsen) . . . . .	173
Ebingen (Württemberg) . . . . .	212	Falkenstein (Königreich Sachsen) . . . . .	166
Eckernförde (Schleswig-Holstein) . . . . .	160	Fechenheim (Kurhessen) . . . . .	211
Edenkoben (Rheinpfalz) . . . . .	211	Fellbach (Württemberg) . . . . .	213
Egeln (Provinz Sachsen) . . . . .	173	Fermersleben (Provinz Sachsen) . . . . .	173
Eggenfelden (Bayern) . . . . .	200	Feuerbach (Württemberg) . . . . .	213
Ehrenfeld s. Cöln-E. . . . .	185	Filehne (Posen) . . . . .	148
Ehrenfriedersdorf (Kgr. Sachsen) . . . . .	166	Finsterwalde (Brandenburg) . . . . .	142
Eibau (Kgr. Sachsen) . . . . .	166	Fischeln (Rheinprovinz) . . . . .	188
Eibenstock (Königreich Sachsen) . . . . .	166	Flatow (Westpreussen) . . . . .	150
Eichstätt (Bayern) . . . . .	200	Flensburg (Schleswig-Holstein) . . . . .	160
Eickel i. W. (Westfalen) . . . . .	193	Flöha (Kgr. Sachsen) . . . . .	166
Eilenburg (Provinz Sachsen) . . . . .	173	Forbach (Elsass-Lothringen) . . . . .	206
Eimsbüttel b. Hamburg (Hamburg) . . . . .	152	Forchheim (Bayern) . . . . .	200
Einbeck (Hannover) . . . . .	155	Förderstedt (Provinz Sachsen) . . . . .	173
Einsiedel (Kgr. Sachsen) . . . . .	166	Forst i. L. (Brandenburg) . . . . .	142
Eisenach (Sachsen-Weimar) . . . . .	183	Frankenberg (Königreich Sachsen) . . . . .	166
Eisenberg (Sachs.-Altenburg) . . . . .	181	Frankenberg (Hessen-Nassau) . . . . .	211
Eisleben (Provinz Sachsen) . . . . .	173	Frankenhausen, Kyffh. (Schwarz- burg-Rud.) . . . . .	182
Eislingen a. Fils (Württemberg) . . . . .	213	Frankenstein (Schlesien) . . . . .	177
Elberfeld (Rheinprovinz) . . . . .	187	Frankenthal (Rheinpfalz) . . . . .	211
Elbing (Westpreussen) . . . . .	150		

## Scalafilm-Verleih Ges. m. b. H.

Fernsprecher:  
Zentrum 12599

Berlin SW 68, Charlottenstr. 82

Telegraphm.-Adr.:  
Scalafilm



Frankfurt a. M. (Hessen-Nassau)	209	Glauchau (Königreich Sachsen)	167
Frankfurt a. O. (Brandenburg)	142	Gleiwitz (Schlesien)	177
Frechen (Rheinprovinz)	188	Glogau (Schlesien)	177
Freiberg (Königreich Sachsen)	166	Gluckstadt (Schleswig-Holstein)	161
Freiburg i. B. (Baden)	197	Gmünd-Schwäb. (Württemberg)	213
Freiburg (Schlesien)	177	Gnesen (Posen)	148
Freienwalde a. O. (Brandenburg)	142	Goch (Rheinprovinz)	188
Freising (Bayern)	200	Godesberg (Rheinprovinz)	188
Freudenstadt (Württemberg)	213	Goldap (Ostpreussen)	145
Friedeberg Neumark (Brandenburg)	142	Goldberg (Schlesien)	177
Friedenau (Brandenburg)	139	Gollnow (Pommern)	146
Friedland, Bez. Breslau (Schlesien)	177	Gommern (Provinz Sachsen)	173
Friedland i. Mcklbg. (Mecklenburg-Strelitz)	158	Göppingen (Württemberg)	213
Friedrichroda (S. Coburg-Gotha)	181	Görlitz (Schlesien)	177
Friedrichshafen (Württemberg)	213	Goslar (Hannover)	155
Friedrichshagen (Brandenburg)	142	Gössnitz (Sachsen-Altenburg)	181
Friesenheim (Amt Lahr, Baden)	197	Gotha (Sachsen-Coburg-Gotha)	181
Fulda (Kurhessen)	211	Gottesberg (Schlesien)	177
Fürstenfeldbruck (Bayern)	201	Göttingen (Hannover)	155
Fürstenwalde (Brandenburg)	142	Gransee (Brandenburg)	142
Fürth (Bayern)	201	Graudenz (Westpreussen)	150
Füssen (Bayern)	201	Greifenberg (Pommern)	146
		Greifenhagen (Pommern)	146
		Greiffenberg (Schlesien)	178
		Greifswald (Pommern)	146
Gaarden b. Kiel (Schlesw.-Holst.)	161	Greiz (Reuss ältere Linie)	182
Gaggenau (Baden)	197	Grevenbroich (Rheinprovinz)	188
Gandersheim (Braunschweig)	151	Grevesmühlen (Mcklbg.-Schwerin)	157
Gardelegen (Provinz Sachsen)	173	Griesheim (Kr. Darmstadt)	208
Garding (Schlesw.-Holst.)	161	Grimma (Königreich Sachsen)	167
Garmisch-Partenkirchen (Bayern)	201	Gröba (Königreich Sachsen)	167
Gebweiler (Elsass-Lothringen)	206	Groitzsch (Königreich Sachsen)	167
Geestemünde (Hannover)	155	Gross-Auheim (Hessen-Nassau)	210
Geesthacht (Hamburg)	152	Grossenhain (Königreich Sachsen)	167
Geisenheim (Hessen-Nassau)	210	Gr.-Moyeuve (Elsass-Lothringen)	206
Geislingen a. d. Stg. (Württemberg)	213	Gr.-Ottersleben (Provinz Sachsen)	173
Geinhausen (Hessen-Nassau)	210	Grossröhrsdorf (Königr. Sachsen)	167
Gelsenkirchen (Westfalen)	194	Gr.-Salze, Kr. Calbe (Prov. Sachs.)	173
Genthin (Provinz Sachsen)	173	Gr.-Schönau (Königreich Sachsen)	167
St. Georgen (Baden)	197	Gr.-Strehlitz (Schlesien)	177
Gera (Reuss i. L.)	182	Grüna (Königreich Sachsen)	167
Gera-Untermhaus (Reuss i. L.)	182	Grünberg (Schlesien)	177
Gerbstedt (Provinz Sachsen)	173	Grüne b. Iserlohn (Westfalen)	194
Geringswalde (Königreich Sachsen)	166	Grünstadt (Rheinpfalz)	211
Germersheim (Rheinpfalz)	211	Guben (Brandenburg)	142
Gersdorf (Kgr. Sachsen)	166	Gumbinnen (Ostpreussen)	145
Geseke (Westfalen)	194	Gummersbach (Rheinprovinz)	188
Gevelsberg (Westfalen)	194	Gunzenhausen (Bayern)	201
Geyer (Königreich Sachsen)	166	Güsten (Anhalt)	163
Giessen (Hessen-Darmstadt)	208	Güstrow (Mecklenburg-Schwerin)	157
Gifhorn (Hannover)	155	Gütersloh (Westfalen)	194
Gittersee (Kgr. Sachsen)	166		
Gladbeck (Westfalen)	194	Haan (Rheinprovinz)	188
Glashütte (Kgr. Sachsen)	167	Habelschwerdt (Schlesien)	178

## Scalafilm-Verleih Ges. m. b. H.

Fernsprecher: Zentrum 12599 Berlin SW 68, Charlottenstr. 82 Telegramm-Adr.: Scalafilm



Hadersleben (Schleswig) . . . . .	161	Homburg Bad (Hessen-Nassau) . . . . .	210
Hagen (Westfalen) . . . . .	194	Honnef (Rheinprovinz) . . . . .	188
Hagenau (Elsass-Lothringen) . . . . .	206	Hörde (Westfalen) . . . . .	195
Haidhausen b. München (Bayern) . . . . .	203	Horst-Emscher (Westfalen) . . . . .	195
Hainichen (Königreich Sachsen) . . . . .	167	Hötensleben (Provinz Sachsen) . . . . .	173
Halberstadt (Provinz Sachsen) . . . . .	178	Höxter (Westfalen) . . . . .	195
Hall-Schwäb. (Württemberg) . . . . .	214	Hoyerswerda (Schlesien) . . . . .	178
Halensee (Brandenburg) . . . . .	139	Hüls (Rheinprovinz) . . . . .	188
Halle a. S. (Provinz Sachsen) . . . . .	173	Husum (Schleswig-Holstein) . . . . .	161
Hamborn (Rheinprovinz) . . . . .	188		
Hamburg (Hamburg) . . . . .	152	Idar (Oldenburg) . . . . .	159
Hameln (Hannover) . . . . .	155	Illkirch-Grafenstaden (Els.-Lothr.) . . . . .	206
Hamm (Westfalen) . . . . .	194	Immenau (Sachsen-Weimar) . . . . .	183
Hanau (Kurahessen) . . . . .	211	Immenstadt (Bayern) . . . . .	201
Hannover (Hannover) . . . . .	155	Ingolstadt (Bayern) . . . . .	201
Harburg a. E. (Hannover) . . . . .	156	Insterburg (Ostpreussen) . . . . .	145
Hartha (Königreich Sachsen) . . . . .	167	Iserlohn (Westfalen) . . . . .	195
Harzburg, Bad (Braunschweig) . . . . .	151	Itzehoe (Holstein) . . . . .	161
Havelberg (Brandenburg) . . . . .	142		
Hayingen (Elsass-Lothringen) . . . . .	206	Jarotschin (Posen) . . . . .	148
Heide (Schleswig-Holstein) . . . . .	161	Jauer (Schlesien) . . . . .	178
Heidelberg (Baden) . . . . .	197	Jävenitz (Provinz Sachsen) . . . . .	173
Heidenheim (Württemberg) . . . . .	213	Jena (Sachsen-Weimar) . . . . .	183
Heilbronn (Württemberg) . . . . .	213	Jever (Oldenburg) . . . . .	159
Heilsberg (Ostpreussen) . . . . .	145	Jülich (Rheinprovinz) . . . . .	188
Helbra (Provinz Sachsen) . . . . .	173	Jüterbog (Brandenburg) . . . . .	142
Helmstedt (Braunschweig) . . . . .	151		
Heppenheim Bergtr. (Hessen-Darmstadt) . . . . .	208	Kahl (Bayern) . . . . .	201
Heppens b. Rüstringen (Oldenbg.) . . . . .	159	Kahla (Sachsen-Altenburg) . . . . .	181
Herborn (Hessen-Nassau) . . . . .	210	Kaiserslautern (Rheinpfalz) . . . . .	211
Herford (Westfalen) . . . . .	194	Kaldenkirchen (Rheinprovinz) . . . . .	188
Hermisdorf (Sachsen-Altenburg) . . . . .	181	Kalk s. Cöln-Kalk . . . . .	185
Herne (Westfalen) . . . . .	194	Kamenz (Königreich Sachsen) . . . . .	167
Herten (Westfalen) . . . . .	195	Kappeln (Schleswig-Holstein) . . . . .	161
Hettstedt (Provinz Sachsen) . . . . .	173	Karlshorst (Brandenburg) . . . . .	139
Hildburghausen (Sachs-Meining.) . . . . .	182	Karlsruhe (Baden) . . . . .	198
Hilden (Rheinprovinz) . . . . .	188	Katscher (Schlesien) . . . . .	178
Hildesheim (Hannover) . . . . .	156	Kattowitz (Schlesien) . . . . .	178
Hindenburg (Schlesien) . . . . .	178	Kaufbeuren (Bayern) . . . . .	201
Hirschberg (Kgr. Sachsen) . . . . .	167	Kehl (Baden) . . . . .	198
Hirschberg (Schlesien) . . . . .	178	Kempen (Rheinprovinz) . . . . .	188
Höchst a. M. (Hessen-Nassau) . . . . .	210	Kempen (Posen) . . . . .	148
Hockenheim (Baden) . . . . .	197	Kempten (Bayern) . . . . .	201
Hof a. S. (Bayern) . . . . .	200	Kettwig (Rheinprovinz) . . . . .	188
Hohenlimburg (Westfalen) . . . . .	195	Ketzin (Brandenburg) . . . . .	142
Hohensalza (Posen) . . . . .	148	Kiel (Schleswig-Holstein) . . . . .	161
Hohenschönhausen (Brandenburg) . . . . .	139	Kirchheim u. Teck (Württemberg) . . . . .	213
Hohenstein-Ernstthal (Kgr. Sachs.) . . . . .	167	Kirn a. Nahe (Rheinprovinz) . . . . .	188
Hohndorf (Königreich Sachsen) . . . . .	167	Kissingen (Bayern) . . . . .	201
Holzkirchen (Bayern) . . . . .	200	Kitzingen (Bayern) . . . . .	201
Holzminden (Braunschweig) . . . . .	151	Klein-Rosseln (Elsass-Lothringen) . . . . .	206
Holzweissig (Provinz Sachsen) . . . . .	173	Klingenthal (Königreich Sachsen) . . . . .	167
Homburg Rhein (Rheinprovinz) . . . . .	188	Klosterfelde (Kr. Niederbarnim) . . . . .	142
		Klötze (Provinz Sachsen) . . . . .	173

## Scalafilm-Verleih Ges. m. b. H.

Fernsprecher: Zentrum 12599 Berlin SW 68, Charlottenstr. 82 Telegramm-Adr.: Scalafilm



Kneuttingen (Elsass-Lothringen) . . . . .	207	Leisnig (Königreich Sachsen) . . . . .	169
Kolberg (Pommern) . . . . .	146	Lemgo (Lippe-Deilmold) . . . . .	157
Königsberg (Ostpreussen) . . . . .	145	Lengenfeld (Königreich Sachsen) . . . . .	169
Königshofen (Bayern) . . . . .	201	Lennepe (Rheinprovinz) . . . . .	189
Königshütte (Schlesien) . . . . .	178	Letschin (Brandenburg) . . . . .	142
Königssteele (Westfalen) . . . . .	195	Leubnitz b. Dresden (Kgr. Sachs.) . . . . .	169
Konstanz (Baden) . . . . .	198	Lichtenberg (Brandenburg) . . . . .	139
Kösen (Bad), (Provinz Sachsen) . . . . .	173	Lichtenstein (Sachsen) . . . . .	169
Köslin (Pommern) . . . . .	146	Lichterfelde (Brandenburg) . . . . .	139
Kosten (Posen) . . . . .	148	Liebau (Sachsen) . . . . .	178
Kötzschenbroda (Königr. Sachsen) . . . . .	167	Liebenstein (Sachsen-Meiningen) . . . . .	182
Krefeld (Rheinprovinz) . . . . .	188	Liebenwerda (Provinz Sachsen) . . . . .	173
Kreiensen (Braunschweig) . . . . .	151	Liegnitz (Schlesien) . . . . .	178
Kreuzburg (Schlesien) . . . . .	178	Limbach (Königreich Sachsen) . . . . .	169
Kreuznach (Rheinprovinz) . . . . .	189	Limbürg (Hessen-Nassau) . . . . .	210
Krotoschin (Posen) . . . . .	148	Lindau i. B. (Bayern) . . . . .	202
Kupferdreh (Rheinprovinz) . . . . .	189	Linden (Hannover) . . . . .	156
Kulmbach (Bayern) . . . . .	202	Lintfort, Kr. Mörs (Rheinprovinz) . . . . .	189
Kyritz (Brandenburg) . . . . .	142	Lipine (Schlesien) . . . . .	179
Ladenburg (Baden) . . . . .	198	Lippstadt (Westfalen) . . . . .	195
Lage (Lippe-Deilmold) . . . . .	157	Lissa i. P. (Posen) . . . . .	148
Lahr (Baden) . . . . .	198	Löbau (Königreich Sachsen) . . . . .	169
Landau (Rheinpfalz) . . . . .	212	Löbau, Westpr. (Westpreussen) . . . . .	150
Landeshut (Schlesien) . . . . .	178	Lobberich (Rheinprovinz) . . . . .	189
Landsberg a. L. (Bayern) . . . . .	202	Loitz (Pommern) . . . . .	146
Landsberg a. W. (Brandenburg) . . . . .	142	Lokstedt (Schleswig-Holstein) . . . . .	161
Landshut a. I. (Bayern) . . . . .	202	Lommatzsch (Königreich Sachsen) . . . . .	169
Langenau (Württemberg) . . . . .	213	Löningen (Oldenburg) . . . . .	159
Langenbielau (Schlesien) . . . . .	178	Lörrach (Baden) . . . . .	198
Langendreer (Westfalen) . . . . .	195	Loschwitz (Königreich Sachsen) . . . . .	169
Langfuhr (Westpreussen) . . . . .	150	Loslau (Schlesien) . . . . .	179
Langensalza (Provinz Sachsen) . . . . .	173	Lötzen (Ostpreussen) . . . . .	145
Lauban (Schlesien) . . . . .	178	Löwenberg (Schlesien) . . . . .	179
Lauenburg (Pommern) . . . . .	146	Lübben (Brandenburg) . . . . .	142
Lauf (Bayern) . . . . .	202	Lübeck (Lübeck) . . . . .	157
Laufen (Bayern) . . . . .	202	Lüben (Schlesien) . . . . .	179
Laupheim (Württemberg) . . . . .	213	Lüchow (Hannover) . . . . .	156
Laurahütte (Schlesien) . . . . .	178	Luckenwalde (Brandenburg) . . . . .	142
Lausigk, Bad (Königreich Sachsen) . . . . .	167	Lüdenscheid (Westfalen) . . . . .	195
Leer (Hannover) . . . . .	156	Ludwigsburg (Württemberg) . . . . .	213
Lehe (Hannover) . . . . .	156	Ludwigslust (Mecklenburg-Schw.) . . . . .	157
Lehrte (Hannover) . . . . .	156	Lugau (Königreich Sachsen) . . . . .	169
Leipzig (Königreich Sachsen) . . . . .	167	Lüneburg (Hannover) . . . . .	156
— Gohlis (Königreich Sachsen) . . . . .	168	Lünen (Westfalen) . . . . .	195
— Kleinzschocher (Kgr. Sachs.) . . . . .	168	Lütgendortmund (Westfalen) . . . . .	195
— Leutzsch (Königreich Sachsen) . . . . .	168	Lyck (Ostpreussen) . . . . .	145
— Lindenau (Königreich Sachsen) . . . . .	168	Magdeburg (Provinz Sachsen) . . . . .	174
— Möckern (Königreich Sachsen) . . . . .	168	— Buckau (Provinz Sachsen) . . . . .	174
— Neuschönefeld (Kgr. Sachsen) . . . . .	168	Mainz (Hessen-Darmstadt) . . . . .	208
— Neustadt (Königreich Sachsen) . . . . .	168	Malchin (Mecklenburg-Schwerin) . . . . .	158
— Schleussig (Königreich Sachs.) . . . . .	168	Malchow (Mecklenburg-Schwerin) . . . . .	158
— Sellerhausen (Königr. Sachsen) . . . . .	168	Mannheim (Baden) . . . . .	198
— Stötteritz (Königreich Sachsen) . . . . .	168	Marburg a. L. (Kurhessen) . . . . .	211

**Scalafilm-Verleih** Ges. m. b. H.

Fernsprecher: Zentrum 12599 **Berlin SW 68, Charlottenstr. 82** Telegramm-Adr.: Scalafilm



Marienburg (Westpreussen) . . .	150	Neisse (Schlesien) . . . . .	179
Marienefelde (Brandenburg) . . .	140	Netzsckau (Königreich Sachsen) .	169
Marienwerder (Westpreussen) . . .	150	Neubrandenburg (Mecklenburg) .	159
Markkirch (Elsass-Lothringen) . . .	207	Neuburg a. D. (Bayern) . . . . .	204
Markneukirchen (Königr. Sachs.) .	169	Neudorf bei Strassburg (Elsass-	
Markranstädt (Königreich Sachs.) .	169	Lothringen) . . . . .	207
Markt-Redwitz (Bayern) . . . . .	202	Neuenahr (Rheinprovinz) . . . . .	190
Marten (Westfalen) . . . . .	195	Neufahrwasser (Westpreussen) .	150
Marxloh (Rheinprovinz) . . . . .	189	Neu-Gersdorf (Königr. Sachsen) .	169
Mayen (Rheinprovinz) . . . . .	189	Neuhaldensleben (Prov. Sachsen) .	174
Meerane (Königreich Sachsen) . . .	169	Neu-Isenburg (Hessen-Darmstadt) .	209
Märbeck b. Mörs (Rheinprovinz) . .	189	Neukölln (Brandenburg) . . . . .	140
Mehlis (Coburg-Gotha) . . . . .	181	Neumarkt, Oberpfalz (Bayern) . .	204
Meiningen (Sachsen-Weimar) . . . .	182	Neumünster (Holstein) . . . . .	161
Meissen (Königreich Sachsen) . . .	169	Neunkirchen a. Saar (Rheinprov.) .	190
Memel (Ostpreussen) . . . . .	145	Neurode (Schlesien) . . . . .	179
Memmingen (Bayern) . . . . .	202	Neu-Ruppin (Brandenburg) . . . .	143
Menden (Westfalen) . . . . .	195	Neusalz a. O. (Schlesien) . . . . .	179
Mergentheim (Württemberg) . . . .	213	Neuss (Rheinprovinz) . . . . .	190
Merseburg (Provinz Sachsen) . . . .	174	Neustadt a. H. (Rheinpfalz) . . . .	212
Merzig (Rheinprovinz) . . . . .	189	Neustadt a. d. Heide (Sachsen-	
Meseritz (Posen) . . . . .	148	Koburg-Gotha) . . . . .	181
Mettmann (Rheinprovinz) . . . . .	189	Neustadt a. Orla (S.-Weimar) . . .	183
Metz (Elsass-Lothringen) . . . . .	207	Neustadt (Mecklenburg) . . . . .	158
Meuselwitz (Sachsen-Altenburg) . .	181	Neustadt i. Schl. (Schlesien) . . . .	179
Miesbach (Bayern) . . . . .	202	Neustettin (Pommern) . . . . .	146
Mikultschütz, O.-S. (Schlesien) . . .	179	Neustrelitz (Mecklenburg-Strelitz) .	159
Mindelheim (Bayern) . . . . .	202	Neutomischel (Posen) . . . . .	148
Minden (Westfalen) . . . . .	195	Neu-Trebbin (Brandenburg) . . . .	143
Mittelwalde (Schlesien) . . . . .	179	Neuwelzow (Brandenburg) . . . . .	143
Mittweida (Königreich Sachsen) . . .	169	Neuwied (Rheinprovinz) . . . . .	190
Montigny (Elsass-Lothringen) . . . .	207	Nicolai (Schlesien) . . . . .	179
Mörchingen (Elsass-Lothringen) . . .	207	Niederplanitz (Königreich Sachsen) .	169
Mörs (Rheinprovinz) . . . . .	189	Niederschlema i. Erzgb. (Kgr. Sa.) .	169
Mügel, Bez. Dresden (Königreich		Niederschönhausen (Brandenburg) .	140
Sachsen) . . . . .	169	Niederwürschnitz (Königr. Sachs.) .	170
Mülhausen (Elsass-Lothringen) . . .	207	Nienburg (Anhalt) . . . . .	163
Mülheim Ruhr (Rheinprovinz) . . . .	189	Nippes s. Cöln-Nippes . . . . .	186
Mülheim (Rhein) . . . . .	189	Nordenham (Oldenburg) . . . . .	159
Münchberg (Bayern) . . . . .	202	Nordhausen (Provinz Sachsen) . . .	174
M.-Gladbach (Rheinprovinz) . . . . .	189	Nordwalde (Westfalen) . . . . .	195
München (Bayern) . . . . .	202	Northeim (Hannover) . . . . .	156
— Haidhausen (Bayern) . . . . .	203	Nürnberg (Bayern) . . . . .	204
— Pasing (Bayern) . . . . .	203	Nürtingen (Württemberg) . . . . .	213
Münden (Hannover) . . . . .	156		
Münster (Westfalen) . . . . .	195	Ober-Glogau (Schlesien) . . . . .	179
Münsterberg (Schlesien) . . . . .	179	Oberhausen (Rheinprovinz) . . . . .	190
Mylau (Königreich Sachsen) . . . . .	169	Oberlahnstein (Nassau) . . . . .	210
Myslowitz (Schlesien) . . . . .	179	Oberlungwitz (Kgr. Sachsen) . . . .	170
		Oberneukirch (Königreich Sachsen) .	170
Nakel (Posen) . . . . .	148	Oberplanitz (Königreich Sachsen) .	170
Nauheim, Bad (Hessen-Darmstadt) . .	209	Ober-Schöneweide (Brandenburg) .	140
Naumburg (Provinz Sachsen) . . . . .	174	Oberstein a. Nahe (Oldenburg) . . .	159
Neheim (Westfalen) . . . . .	195	Oberursel (Hessen-Nassau) . . . . .	210

## Berliner Film-Manufaktur G. m. b. H.

Berlin SW 68, Friedrichstr. 207. — Filmfabrikation u. Vertrieb.

Fernsprecher 8559. — Telegramm-Adresse: Manufakturfilm.



Ober-Waldenburg (Kgr. Sachsen) . . . . .	170	Plau (Mecklenburg) . . . . .	158
Odenkirchen (Rheinprovinz) . . . . .	190	Plauen i. V. (Königreich Sachsen) . . . . .	170
Oderberg i. M. (Brandenburg) . . . . .	143	Posen (Posen) . . . . .	148
Oederan (Königreich Sachsen) . . . . .	170	Pössneck i. Th. (Sachs.-Meining.) . . . . .	182
Oelde (Westfalen) . . . . .	195	Potschappel (Königreich Sachsen) . . . . .	170
Oels (Schlesien) . . . . .	179	Potsdam (Brandenburg) . . . . .	143
Oelsnitz i. V. (Königreich Sachsen) . . . . .	170	Prenzlau (Brandenburg) . . . . .	143
Oeynhaus. Bad (Westfalen) . . . . .	195	Pritzwalk (Brandenburg) . . . . .	143
Offenbach a. M. (Hess.-Darmstadt) . . . . .	209	Pr.-Friedland (Westpreussen) . . . . .	150
Offenburg (Baden) . . . . .	198	Pulsnitz (Königreich Sachsen) . . . . .	170
Oggersheim (Rheinpfalz) . . . . .	212	Püttlingen (Rheinprovinz) . . . . .	190
Ohlau (Schlesien) . . . . .	179	Pyritz (Pommern) . . . . .	146
Ohligs (Rheinprovinz) . . . . .	190		
Ohrdruf (S. Cobg.-Gotha) . . . . .	181	Quedlinburg (Provinz Sachsen) . . . . .	175
Olbernhau (Königreich Sachsen) . . . . .	170	Querfurt (Provinz Sachsen) . . . . .	174
Oldenburg i. Gr. (Oldenburg) . . . . .	159		
Oldesloe, Bad (Holstein) . . . . .	161	Rabenstein (Königreich Sachsen) . . . . .	170
Oliva (Westpreussen) . . . . .	150	Radeberg (Königreich Sachsen) . . . . .	171
Opladen (Rheinprovinz) . . . . .	190	Radebeul (Königreich Sachsen) . . . . .	171
Oppeln (Schlesien) . . . . .	179	Radolfzell (Baden) . . . . .	199
Oranienburg (Brandenburg) . . . . .	143	Rastatt (Baden) . . . . .	199
Oschatz (Königreich Sachsen) . . . . .	170	Rastenburg (Ostpreussen) . . . . .	145
Oschersleben (Provinz Sachsen) . . . . .	174	Rathenow (Brandenburg) . . . . .	143
Osnabrück (Hannover) . . . . .	156	Ratibor (Schlesien) . . . . .	179
Osterfeld (Westfalen) . . . . .	195	Ratingen (Rheinprovinz) . . . . .	190
Osterode (Ostpreussen) . . . . .	145	Ravensburg (Württemberg) . . . . .	214
Osterwieck (Provinz Sachsen) . . . . .	174	Rawitsch (Posen) . . . . .	149
Ostrowo (Posen) . . . . .	148	Rebesgrün (Königreich Sachsen) . . . . .	171
Ottensen s. Altona-Ottensen . . . . .	160	Recklinghausen (Westfalen) . . . . .	195
		Regensburg (Bayern) . . . . .	204
Paderborn (Westfalen) . . . . .	195	Rehau (Bayern) . . . . .	204
Pankow (Brandenburg) . . . . .	140	Reichenau (Königreich Sachsen) . . . . .	171
Parchim (Mecklenburg-Schwerin) . . . . .	158	Reichenbach (Schlesien) . . . . .	180
Partenkirchen s. Garmisch-Parten-		Reichenbach i. V. (Königr. Sachs.) . . . . .	171
kirchen . . . . .	201	Reichenbrand (Königreich Sachs.) . . . . .	171
Pasing s. München-Pasing		Reichenhall (Bayern) . . . . .	205
(Bayern) . . . . .	203	Reil a. Mosel (Rheinprovinz) . . . . .	190
Passau (Bayern) . . . . .	204	Reinsdorf (Königreich Sachsen) . . . . .	171
Patschkau (Schlesien) . . . . .	179	Reinickendorf (Brandenburg) . . . . .	140
Pausa (Königreich Sachsen) . . . . .	170	Remscheid (Rheinprovinz) . . . . .	190
Pegau (Königreich Sachsen) . . . . .	170	Rendsburg (Holstein) . . . . .	162
Peine (Hannover) . . . . .	156	Reutlingen (Württemberg) . . . . .	214
Penig (Königreich Sachsen) . . . . .	170	Rheine (Westfalen) . . . . .	195
Pensberg (Bayern) . . . . .	204	Rheydt (Rheinprovinz) . . . . .	190
Penzig, O.-L. (Schlesien) . . . . .	179	Riesa (Königreich Sachsen) . . . . .	171
Perleberg (Brandenburg) . . . . .	143	Rittershausen (Barmen-R.) . . . . .	184
Peterswaldau (Schlesien) . . . . .	179	Rochlitz (Königreich Sachsen) . . . . .	171
Piaffenhofen (Bayern) . . . . .	204	Roda (Sachsen-Altenburg) . . . . .	181
Pfalzburg (Elsass-Lothringen) . . . . .	207	Rodalben (Rheinpfalz) . . . . .	212
Pforzheim (Baden) . . . . .	198	Rödelheim (Hessen-Nassau) . . . . .	210
Pfungstadt (Hessen-Darmstadt) . . . . .	209	Rodewisch (Königreich Sachsen) . . . . .	171
Pinneberg (Schleswig-Holstein) . . . . .	162	Rogätz b. Magdgbg. (Prov. Sachs.) . . . . .	175
Pirmasens (Rheinpfalz) . . . . .	212	Ronneburg (Sachsen-Altenburg) . . . . .	181
Pirna (Königreich Sachsen) . . . . .	170	Ronsdorf (Rheinprovinz) . . . . .	190

**Scalafilm-Verleih** Ges. m. b. H.

Fernsprecher:  
Zentrum 12 599

Berlin SW 68, Charlottenstr. 82

Telegramm-Adr.:  
Scalafilm



Rosenheim (Bayern) . . . . .	205	Schwabach (Bayern) . . . . .	205
Rositz (Sachsen-Altenburg) . . . . .	181	Schwandorf (Bayern) . . . . .	205
Rossla a. H. (Provinz Sachsen) . . . . .	174	Schwarzenberg (Königr. Sachsen) . . . . .	171
Rosslau a. E. (Anhalt) . . . . .	163	Schwedt a. O. (Brandenburg) . . . . .	143
Rosswein (Königreich Sachsen) . . . . .	171	Schweidnitz (Schlesien) . . . . .	180
Rostock (Mecklenburg-Schwerin) . . . . .	158	Schweinfurt (Bayern) . . . . .	205
Roth (Bayern) . . . . .	205	Schwelm (Westfalen) . . . . .	195
Rothenbach b. Lauf (Bayern) . . . . .	205	Schwenningen (Württemberg) . . . . .	214
Rothenburg o. T. (Bayern) . . . . .	205	Schwerin (Mecklenburg-Schwerin) . . . . .	158
Rottweil (Württemberg) . . . . .	214	Schwerin (Posen) . . . . .	149
Ruda O.-S. (Schlesien) . . . . .	180	Schwerte (Westfalen) . . . . .	195
Rudolstadt (Schw.-Rud.) . . . . .	182	Schwetz (Westpreussen) . . . . .	150
Rummelsburg (Brandenburg) . . . . .	140	Schwetzingen (Baden) . . . . .	199
Rüstringen (Oldenburg) . . . . .	152	Schwiebus (Brandenburg) . . . . .	143
Rybnik (Schlesien) . . . . .	180	Sebnitz (Königreich Sachsen) . . . . .	171
Saalfeld (Sachsen-Meiningen) . . . . .	182	Seesen a. H. (Braunschweig) . . . . .	152
Saarbrücken (Rheinprovinz) . . . . .	190	Segeberg (Holstein) . . . . .	162
Saarburg (Elsass-Lothringen) . . . . .	207	Selb (Bayern) . . . . .	205
Saargemünd (Elsass-Lothringen) . . . . .	207	Senftenberg (Brandenburg) . . . . .	143
Saarlouis (Rheinprovinz) . . . . .	191	Sensburg (Ostpr.) . . . . .	145
Sablou b. Metz (Els.-Lothr.) . . . . .	207	Siegburg (Rheinprovinz) . . . . .	191
Sagan (Schlesien) . . . . .	180	Siegen (Westfalen) . . . . .	195
Salzbrunn (Schlesien) . . . . .	180	Siemianowitz (Schlesien) . . . . .	180
Salzfluß (Lippe-Detmold) . . . . .	157	Sigmaringen (Hohenzollern) . . . . .	211
Salzwedel (Provinz Sachsen) . . . . .	174	Singen (Baden) . . . . .	199
Samter (Posen) . . . . .	149	Soest (Westfalen) . . . . .	195
Sandhofen (Baden) . . . . .	199	Soldau (Ostpreussen) . . . . .	145
Sangerhausen (Provinz Sachsen) . . . . .	174	Soldin (Brandenburg) . . . . .	143
Saulgau (Württemberg) . . . . .	214	Solingen (Rheinprovinz) . . . . .	191
Scharmbeck (Hannover) . . . . .	156	Soltan (Hannover) . . . . .	156
Schiffbek (Schleswig-Holstein) . . . . .	162	Sömmerda (Prov. Sachsen) . . . . .	174
Schildberg (Posen) . . . . .	149	Sommerfeld, N.-L. (Brandenburg) . . . . .	143
Schivelbein (Pommern) . . . . .	147	Sommerfeld (Brandenburg) . . . . .	143
Schkeuditz (Provinz Sachsen) . . . . .	174	Sonderburg (Holstein) . . . . .	162
Schleiz (Reuss jüngere Linie) . . . . .	182	Sorau N.-L. (Brandenburg) . . . . .	143
Schleswig (Schleswig-Holstein) . . . . .	162	Spandau (Brandenburg) . . . . .	143
Schleitzstadt (Elsass-Lothringen) . . . . .	207	Speyer (Rheinpfalz) . . . . .	212
Schleusingen (Provinz Sachsen) . . . . .	174	Spremberg (Brandenburg) . . . . .	144
Schmalkalden (Kurhessen) . . . . .	211	Sprottau (Schlesien) . . . . .	180
Schmiedeberg (Prov. Sachsen) . . . . .	175	Stade (Hannover) . . . . .	156
Schmölln (Sachsen-Altenburg) . . . . .	181	Stadtamhof (Bayern) . . . . .	205
Schneeberg (Königreich Sachsen) . . . . .	171	Stadthagen (Lippe-Schaumburg) . . . . .	157
Schneidemühl (Posen) . . . . .	149	Stadtilm (Schwarzburg-Rudolst.) . . . . .	182
Schönebeck (Provinz Sachsen) . . . . .	174	Stallupönen (Ostpreussen) . . . . .	145
Schöneberg (Brandenburg) . . . . .	140	Stargard (Pommern) . . . . .	147
Schöneck (Königreich Sachsen) . . . . .	171	Stargard Preuss. (Westpreussen) . . . . .	146
Schönheide (Königreich Sachsen) . . . . .	171	Starnberg (Bayern) . . . . .	205
Schönningen (Braunschweig) . . . . .	151	Stassfurt (Provinz Sachsen) . . . . .	175
Schopfheim (Baden) . . . . .	199	Stavenhagen (Mecklenbg.-Schw.) . . . . .	158
Schorndorf (Württemberg) . . . . .	214	Steele (Rheinprovinz) . . . . .	191
Schreiberhau (Schlesien) . . . . .	180	Steglitz (Brandenburg) . . . . .	140
Schrimm (Posen) . . . . .	149	Stendal (Provinz Sachsen) . . . . .	176
Schwaan (Mecklenburg-Schwerin) . . . . .	158	Sterkrade (Rheinprovinz) . . . . .	191
		Stettin (Pommern) . . . . .	147

**Scalafilm-Verleih** Ges. m. b. H.

Fernsprecher:  
Zentrum 12599

Berlin SW 68, Charlottenstr. 82

Telegramm-Adr.:  
Scalafilm



Stolberg (Rheinprovinz) . . . . .	191	Uetersen (Holstein) . . . . .	162
Stollberg (Königreich Sachsen) . . .	171	Ulm (Württemberg) . . . . .	215
Stolp (Pommern) . . . . .	147	Unna (Westfalen) . . . . .	195
St. Pauli (Hamburg) . . . . .	154	Untermhaus b. Gera (Reuss) . . .	182
Stralsund (Pommern) . . . . .	147	Untertürkheim (Württemberg) . .	215
Strassburg (Elsass-Lothringen) . . .	207	Varel (Oldenburg) . . . . .	159
Straubing (Bayern) . . . . .	205	Veogesack (Bremen) . . . . .	152
Strausberg (Brandenburg) . . . . .	144	Velbert (Rheinprovinz) . . . . .	191
Strehlen (Schlesien) . . . . .	180	Verden (Hannover) . . . . .	157
Striegau (Schlesien) . . . . .	180	Viernheim (Hessen-Darmstadt) . .	209
Striesen b. Dresden (Kgr. Sachs.) . .	166	Viersen (Rheinprovinz) . . . . .	191
Stuttgart (Württemberg) . . . . .	214	Villingen (Baden) . . . . .	199
Südende (Brandenburg) . . . . .	140	Völklingen (Rheinprovinz) . . . .	192
Suhl (Provinz Sachsen) . . . . .	176	Vordamm (Brandenburg) . . . . .	144
Sulz (Württemberg) . . . . .	214	Waiblingen (Württemberg) . . . .	215
Sülz s. Cöln-Sülz . . . . .	186	Wald b. Solingen (Rheinprov.) . .	192
Sulzbach a. Saar (Rheinprovinz) . .	191	Waldenburg (Schlesien) . . . . .	180
Swinemünde (Pommern) . . . . .	147	— Neustadt (Schlesien) . . . . .	180
Tailfingen (Württemberg) . . . . .	215	Waldheim (Königreich Sachsen) . .	171
Tangerhütte (Provinz Sachsen) . . .	176	Waldsassen (Bayern) . . . . .	205
Tangermünde (Provinz Sachsen) . . .	176	Waltershausen (S.-Coburg-Gotha) .	181
Tarnowitz (Schlesien) . . . . .	180	Wandsbek (Schleswig-Holstein) . .	162
Taucha (Königreich Sachsen) . . . .	171	Wangen i. Allg. (Württemberg) . .	215
Tegel (Brandenburg) . . . . .	140	Wanne (Westfalen) . . . . .	195
Tempelhof (Brandenburg) . . . . .	140	Waren (Mecklenburg) . . . . .	158
Templin (Brandenburg) . . . . .	144	Warendorf (Westfalen) . . . . .	195
Teterow (Mecklenburg-Schwerin) . .	158	Warmbrunn (Schlesien) . . . . .	180
Thale a. H. (Provinz Sachsen) . . . .	176	Wasserburg (Bayern) . . . . .	205
Thalheim (Königreich Sachsen) . . .	171	Wattenscheid (Westfalen) . . . . .	195
Thann (Elsass-Lothringen) . . . . .	208	Wehlau (Ostpreussen) . . . . .	146
Thorn (Westpreussen) . . . . .	150	Weida (Sachsen-Weimar) . . . . .	183
Thum (Königreich Sachsen) . . . . .	171	Weiden (Bayern) . . . . .	205
Tilsit (Ostpreussen) . . . . .	145	Weiler (Bayern) . . . . .	205
Tirschenreuth (Bayern) . . . . .	205	Weilheim (Bayern) . . . . .	205
Tölz, Bad (Bayern) . . . . .	205	Weimar (Sachsen-Weimar) . . . . .	183
Tondern (Schleswig) . . . . .	162	Weingarten (Württemberg) . . . .	215
Torgau (Provinz Sachsen) . . . . .	176	Weinheim (Baden) . . . . .	199
Torgelow (Pommern) . . . . .	147	Weissenburg (Bayern) . . . . .	205
Traben-Trarbach (Rheinprovinz) . .	191	Weissenburg (Elsass-Lothringen) .	208
Trachenberg (Schlesien) . . . . .	180	Weissenfels (Provinz Sachsen) . .	176
Traunstein (Bayern) . . . . .	205	Weissensee (Brandenburg) . . . .	141
Tremessen (Posen) . . . . .	149	Weissstein (Schlesien) . . . . .	180
Treptow b. Berlin (Brandenburg) . .	141	Weisswasser (Schlesien) . . . . .	180
Treptow a. d. Rega (Pommern) . . . .	147	Werdau (Königreich Sachsen) . . .	171
Triebes (Reuss jüngere Linie) . . . .	182	Werden, Ruhr (Rheinprovinz) . . .	192
Trier (Rheinprovinz) . . . . .	191	Werder (Brandenburg) . . . . .	144
Tübingen (Württemberg) . . . . .	215	Werl (Westfalen) . . . . .	195
Tuttlingen (Württemberg) . . . . .	215	Wermelskirchen (Rheinprovinz) . .	192
Uecker münde (Pommern) . . . . .	147	Werne (Westfalen) . . . . .	195
Uelzen (Hannover) . . . . .	156	Wernigerode (Provinz Sachsen) . .	176
Ueckingen (Elsass-Lothringen) . . .	208	Wesel (Rheinprovinz) . . . . .	192
Uerdingen (Rheinprovinz) . . . . .	191	Westerland a. Sylt (Holstein) . . .	162

## Scalafilm-Verleih Ges. m. b. H.

Fernsprecher: Zentrum 12599 **Berlin SW 68, Charlottenstr. 82** Telegramm-Adr.: Skalafilm



Westerstede (Oldenburg) . . . . .	159	Würmersheim bei Dürmersheim (Baden) . . . . .	199
Wetzlar (Rheinprovinz) . . . . .	192	Würselen (Rheinprovinz) . . . . .	192
Wiebelskirchen (Rheinprovinz) . . . . .	192	Würzburg (Bayern) . . . . .	206
Wiedenbrück (Westfalen) . . . . .	195	Wurzen (Königreich Sachsen) . . . . .	172
Wiesbaden (Hessen-Nassau) . . . . .	210		
Wiesdorf (Rheinprovinz) . . . . .	192	Zabern (Elsass-Lothringen) . . . . .	208
Wildbad (Württemberg) . . . . .	215	Zabrze (Schlesien) s. Hindenburg . . . . .	178
Wildungen, Bad (Waldeck) . . . . .	212	Zehdenick (Brandenburg) . . . . .	144
Wilhelmsburg (Hannover) . . . . .	157	Zeitz (Provinz Sachsen) . . . . .	176
Wilhelmshaven (Hannover) . . . . .	157	Zerbst (Anhalt) . . . . .	163
Wilkau (Königreich Sachsen) . . . . .	172	Zeulenroda (Reuss ältere Linie) . . . . .	182
Wilmersdorf b. Berlin (Brandenburg) . . . . .	141	Ziegenhals (Schlesien) . . . . .	180
Wilster (Holstein) . . . . .	162	Zirndorf (Bayern) . . . . .	206
Wismar (Mecklenburg-Schwerin) . . . . .	158	Zittau (Königreich Sachsen) . . . . .	172
Witten/Ruhr (Westfalen) . . . . .	195	Zoppot (Westpreussen) . . . . .	150
Wittenberg (Prov. Sachs.) . . . . .	176	Zossen (Brandenburg) . . . . .	144
Wittenberge (Brandenburg) . . . . .	144	Zschopau (Königreich Sachsen) . . . . .	172
Wohlau (Schlesien) . . . . .	180	Zchorlau (Königreich Sachsen) . . . . .	172
Wolfenbüttel (Braunschweig) . . . . .	152	Zuffenhausen (Württemberg) . . . . .	215
Wolgast (Pommern) . . . . .	147	Züllichau (Brandenburg) . . . . .	144
Wolmirstedt (Provinz Sachsen) . . . . .	176	Zweibrücken (Rheinpfalz) . . . . .	212
Wongrowitz (Posen) . . . . .	149	Zwenkau (Königreich Sachsen) . . . . .	172
Worms (Hessen-Darmstadt) . . . . .	209	Zwickau (Königreich Sachsen) . . . . .	172
Wreschen (Posen) . . . . .	149	Zwönitz (Königreich Sachsen) . . . . .	172

**Scalafilm-Verleih** Ges. m. b. H.

Fernsprecher:  
Zentrum 12599

**Berlin SW 68, Charlottenstr. 82**

Telegramm-Adr.:  
Skalafilm



### Alphabetisches Ortsverzeichnis des Auslands.

Aarau . . . . .	233	Bruck a. L. . . . .	221
Aarhus . . . . .	237	Brünn . . . . .	220
Abbazia . . . . .	219	Brüx . . . . .	216
Abony (Prov. Videk) . . . . .	225	Buczacz (Galizien) . . . . .	219
Ada (Prov. Videk) . . . . .	225	Budapest . . . . .	225
Agram . . . . .	232	Budweis . . . . .	216
Alsó/Kubin (Prov. Videk) . . . . .	225		
Alsztz (Prov. Videk) . . . . .	225	Caslau . . . . .	216
Altrohrlau b. Karlsbad . . . . .	216	Cegléd (Prov. Videk) . . . . .	225
Amstetten . . . . .	221	Chotzen . . . . .	216
Amsterdam . . . . .	237	Chur . . . . .	234
Apeldoorn . . . . .	238	Cseldömölk (Prov. Videk) . . . . .	228
Arad (Prov. Videk) . . . . .	225	Csepsel (Prov. Videk) . . . . .	228
Arnheim . . . . .	238	Csongrád (Prov. Videk) . . . . .	228
Asch . . . . .	216	Csikszereda (Prov. Videk) . . . . .	228
Aussig . . . . .	216	Czernowitz . . . . .	219
Austerlitz . . . . .	220		
		Daruvar (Slav.) . . . . .	232
Baden b. Wien . . . . .	221	Debreczen (Prov. Videk) . . . . .	228
Bajà (Prov. Videk) . . . . .	225	Delft . . . . .	238
Basel . . . . .	233	Den Haag . . . . .	238
Békés (Prov. Videk) . . . . .	225	Den Helder . . . . .	238
Belényes (Prov. Videk) . . . . .	225	Delemont . . . . .	233
Beocsin (Prov. Videk) . . . . .	225	Dés (Prov. Videk) . . . . .	228
Beregszász (Prov. Videk) . . . . .	225	Dt. Gabel (Böhmen) . . . . .	216
Bezdic k b. Saaz . . . . .	216	Deventer . . . . .	238
Billéd (Prov. Videk) . . . . .	225	Dornbirn . . . . .	228
Bielitz . . . . .	224	Dux . . . . .	216
Blaas (Tirol) . . . . .	224		
Bodenbach . . . . .	216	Eger . . . . .	216
Böros Jenö (Prov. Videk) . . . . .	225	Eisenstadt . . . . .	228
Boryslaw (Galizien) . . . . .	212	Emmishofen . . . . .	235
Bozen (Tirol) . . . . .	224	Enschede . . . . .	238
Brád (Siebenbürgen) . . . . .	225	Eperjes (Prov. Videk) . . . . .	228
Brasso (Siebenbürgen) . . . . .	225	Ersekujvár (Prov. Videk) . . . . .	228
Braunau a. Inn . . . . .	223	Erzsébetfalva . . . . .	228
Breda . . . . .	238	Esch (Luxbg.) . . . . .	240
Bregenz . . . . .	225	Essegr . . . . .	228
Breka (Bosnien) . . . . .	232	Esztergan . . . . .	228
Brixen (Tirol) . . . . .	225	Ettelbrück (Luxbg.) . . . . .	240

**Scalafilm-Verleih** Ges. m. b. H.

Fernsprecher:  
Zentrum 12599

Berlin SW 68, Charlottenstr. 82

Telegramm-Adr.:  
Scalafilm



Fadd . . . . .	228	Kaposvár (Prov. Videk) . . . . .	229
Fehertemplon . . . . .	228	Karánsebes (Prov. Videk) . . . . .	229
Feldkirch . . . . .	225	Karlovac (Prov. Videk) . . . . .	229
Felsőgalla . . . . .	228	Karlowitz (Böhmen) . . . . .	217
Felsőőr . . . . .	228	Karlsbad . . . . .	217
Freiwaldau . . . . .	224	Karolphalva (Prov. Videk) . . . . .	229
Freudenthal . . . . .	224	Kassa (Prov. Videk) . . . . .	229
Fiume . . . . .	232	Kecskemét (Prov. Videk) . . . . .	229
Fünfkirchen . . . . .	228	Késmárk (Prov. Videk) . . . . .	229
		Kezdivásárhaly (Prov. Videk) . . . . .	229
Gablonz . . . . .	216	Kis (Prov. Videk) . . . . .	229
Gení . . . . .	234	Kiskunfélegyháza . . . . .	229
Gloggnitz (Nied.-Oesterr.) . . . . .	221	Kispest . . . . .	229
Göding . . . . .	220	Klagenfurt . . . . .	219
Gouda . . . . .	238	Knittelfeld (Steiermark) . . . . .	224
Goselsburg b. Krems . . . . .	221	Kolozsvár (Prov. Videk) . . . . .	229
Görz . . . . .	219	Komárom (Prov. Videk) . . . . .	228
Graslitz . . . . .	216	Komorn . . . . .	229
s'Gravenhage . . . . .	238	Komotau . . . . .	217
Graz . . . . .	224	Könlgl. Weinberge . . . . .	217
Groningen . . . . .	239	Kopenhagen . . . . .	237
Grottau (Böhmen) . . . . .	216	Korneuburg (Nieder-Oesterr.) . . . . .	221
Gurahamora . . . . .	219	Körmend . . . . .	229
Gyula (Prov. Videk) . . . . .	228	Korompa . . . . .	229
Gyulafehérvár (Prov. Videk) . . . . .	228	Kremsier . . . . .	220
		Kremsmünster . . . . .	223
Haarlem . . . . .	239	Kuttenberg . . . . .	217
Hajda . . . . .	216	Kunszentmiklos (Prov. Videk) . . . . .	229
Hajduböszörmény . . . . .	228	Kurtics . . . . .	229
Hainburg a. D. . . . .	221		
Halas (Prov. Videk) . . . . .	228	Laibach . . . . .	220
Hall (Tirol) . . . . .	225	Landeck i. Tirol . . . . .	225
Hatvan (Prov. Videk) . . . . .	228	Lausanne . . . . .	235
Hermannstadt . . . . .	228	Leiden . . . . .	239
Hengelo . . . . .	239	Leipa i. Böhmen . . . . .	217
Herisau . . . . .	233	Leitmeritz . . . . .	217
Hermagor (Kärnten) . . . . .	219	Lemberg . . . . .	219
Hiskun (Prov. Videk) . . . . .	228	Leoben . . . . .	224
Hödmegővázahely . . . . .	228	Liebstadt (Böhmen) . . . . .	217
Hohenelbe (Böhmen) . . . . .	216	Lindenburg (Mähren) . . . . .	220
Homonna (Prov. Videk) . . . . .	229	Linz . . . . .	223
Horgos (Prov. Videk) . . . . .	229	Liptoszentmiklos (Prov. Videk) . . . . .	229
Huszt (Prov. Videk) . . . . .	229	Losoncz (Prov. Videk) . . . . .	229
		Lussinpicolo (Küstenld.) . . . . .	219
Idria (Kärnten) . . . . .	219	Luzern . . . . .	234
Iglau (Mähren) . . . . .	220	Luxemburg . . . . .	240
Innsbruck . . . . .	225		
Ischl . . . . .	223	Maastricht . . . . .	239
Interlaken . . . . .	233	Makó (Prov. Videk) . . . . .	229
		Marburg (Steiermark) . . . . .	224
Jägerndorf . . . . .	224	Marienbad . . . . .	217
Kaaden . . . . .	217	Mármárossziget (Prov. Videk) . . . . .	229
Kapfenberg (Steiermark) . . . . .	224	Maroshéviz (Prov. Videk) . . . . .	229
		Mastricht . . . . .	239

## Scalafilm-Verleih Ges. m. b. H.

Fernsprecher:  
Zentrum 12599

Berlin SW 68, Charlottenstr. 82

Telegramm-Adr.:  
Skalafilm



Mátészalka (Prov. Videk)	229	Radkersburg (Steiermark)	224
Mátyásföld (Prov. Videk)	229	Rákos Szentmihály (Prov. Videk)	230
Meran	225	Rákosliget (Prov. Videk)	231
Mödling	221	Rawa-Ruska (Galizien)	219
Mohács (Prov. Videk)	229	Reichenau a. K.	218
Monor (Prov. Videk)	230	Reichenberg	218
Monosterzyska	219	Reitendorf (Mähren)	220
Monfalcone (Küstenld.)	219	Resicza (Prov. Videk)	231
Montreux	235	Rimaszombat (Prov. Videk)	231
Mürzzuschlag (Steiermark)	224	Riva-Garda	225
Nagybecskerek (Prov. Videk)	230	Röchlitz (Böhmen)	218
Nagyenyed (Prov. Videk)	230	Roermond	239
Nagykanizsa (Prov. Videk)	230	Rotterdam	239
Nagykároly (Prov. Videk)	230	Rözsahaegy (Prov. Videk)	231
Nagykikinda (Prov. Videk)	230	Rumburg	218
Nagykörös (Prov. Videk)	230	Saaz	218
Nagylak (Prov. Videk)	230	Salzburg	223
Nagymihály (Prov. Videk)	230	Sambor (Galizien)	219
Nagytapolcsány (Prov. Videk)	230	St. Gallen	234
Nagyvárad (Prov. Videk)	230	Sarajewo	232
Neuchâtel	234	Sárvár (Prov. Videk)	231
Neuhausen a. Rheinfall	234	Schärding	223
Niemes (Böhmen)	217	Schaffhausen	234
Nijmegen	239	Schladning (Steiermark)	224
Nyiregyháza (Prov. Videk)	230	Schiedam	239
Nyitra (Prov. Videk)	230	Schoenberg i. Mähren	220
Obecse (Prov. Videk)	230	Schwechat b. Wien	221
Oberhollabrunn	221	Selmecbánya (Prov. Videk)	231
Oberleutensdorf	217	Sepsi Szentgyörgy (Prov. Videk)	231
Oderberg (Oest.-Schles.)	224	Silliom (Tirol)	225
Oedenburg	230	Siklos (Prov. Videk)	231
Olmütz	220	Sopron	230
Omlanderwyk	239	Spalato	219
Orlau (Oest.-Schles.)	224	Stanislaw	219
Mähr.-Ostrau	220	Sternberg (Mähren)	220
Osseg (Böhmen)	217	Sterzing (Tirol)	225
Ostende	237	Steyr	223
Pancsova (Prov. Videk)	230	Stockerau	221
Pápa (Prov. Videk)	230	Stryj (Galizien)	219
Pardubitz	217	Stuhlweissenburg	231
Pesthely (Prov. Videk)	230	Sümege b. Videk	231
Petrozsény (Prov. Videk)	230	Szabadka (Prov. Videk)	231
Pilsen	217	Szatnár (Prov. Videk)	231
Pola	219	Szeged (Prov. Videk)	231
Pöstyén (Prov. Videk)	230	Szekszárd (Prov. Videk)	231
Poszony (Prov. Videk)	230	Szentendre (Prov. Videk)	231
Potneré	230	Szentes (Prov. Videk)	231
Prag	217	Szigetvár	231
Pressburg	230	Szilágysomlyó (Prov. Videk)	231
Prossnitz	220	Szuczawa	219
Pucho (Komit. Treuscseny)	230	Tannwald (Böhmen)	218
Przemysl (Galizien)	219	Tapolca (Prov. Videk)	231

## Scalafilm-Verleih Ges. m. b. H.

Fernsprecher:  
Zentrum 12 599

Berlin SW 68, Charlottenstr. 82

Telegramm-Adr.:  
Scalafilm



Tatatóváros (Prov. Videk) . . . . .	231	Versecz (Prov. Videk) . . . . .	232
Temesvár . . . . .	231	Veszprém (Prov. Videk) . . . . .	232
Teplitz-Schönau . . . . .	218	Villach . . . . .	220
Teschén . . . . .	224		
Tetschen . . . . .	218	Waidhofen a. Ybbs . . . . .	221
Theresienstadt (Böhmen) . . . . .	218	Warnsdorf . . . . .	218
Tiel . . . . .	239	Wattens (Tirol) . . . . .	225
Topánfalva (Prov. Videk) . . . . .	231	Weinfeldén . . . . .	235
Tokaj (Prov. Videk) . . . . .	231	Wels (Ober-Oesterr.) . . . . .	223
Tolna (Prov. Videk) . . . . .	231	Wien . . . . .	221
Torda (Prov. Videk) . . . . .	232	Winterthur . . . . .	235
Török-Szentmiklós . . . . .	232	Winschooten . . . . .	239
Török Bécs (Prov. Videk) . . . . .	232	Wisowitz (Mähren) . . . . .	220
Trautenau . . . . .	218	Witkowitz (Mähren) . . . . .	221
Trencsén-Teplicz (Prov. Videk) . . . . .	232	Woerden . . . . .	240
Triest . . . . .	219	Wolfsberg (Kärnten) . . . . .	220
Troppau . . . . .	224		
Turn-Teplitz . . . . .	218	Yverdon . . . . .	235
Turnau . . . . .	218		
		Zágráb (Prov. Videk) . . . . .	232
Ujverbász (Prov. Videk) . . . . .	232	Zalaegerszeg (Prov. Videk) . . . . .	232
Ujvidék (Prov. Videk) . . . . .	232	Zara . . . . .	219
Ujpest (Prov. Videk) . . . . .	232	Zenta (Prov. Videk) . . . . .	232
Ungvár (Prov. Videk) . . . . .	232	Ziskow . . . . .	219
Urfahr (Ober-Oesterr.) . . . . .	223	Znaim . . . . .	221
Utrecht . . . . .	239	Zsolna (Prov. Videk) . . . . .	232
		Zuckmantel . . . . .	219
Vac (Prov. Videk) . . . . .	232	Zürich . . . . .	235
Varazsdin (Prov. Videk) . . . . .	232	Zutphen . . . . .	240
Veendam . . . . .	239	Zwittau (Mähren) . . . . .	221

**Scalafilm-Verleih** Ges. m. b. H.

Fernsprecher:  
Zentrum 12599

Berlin SW 68, Charlottenstr. 82

Telegramm-Adr.:  
Skalafilm



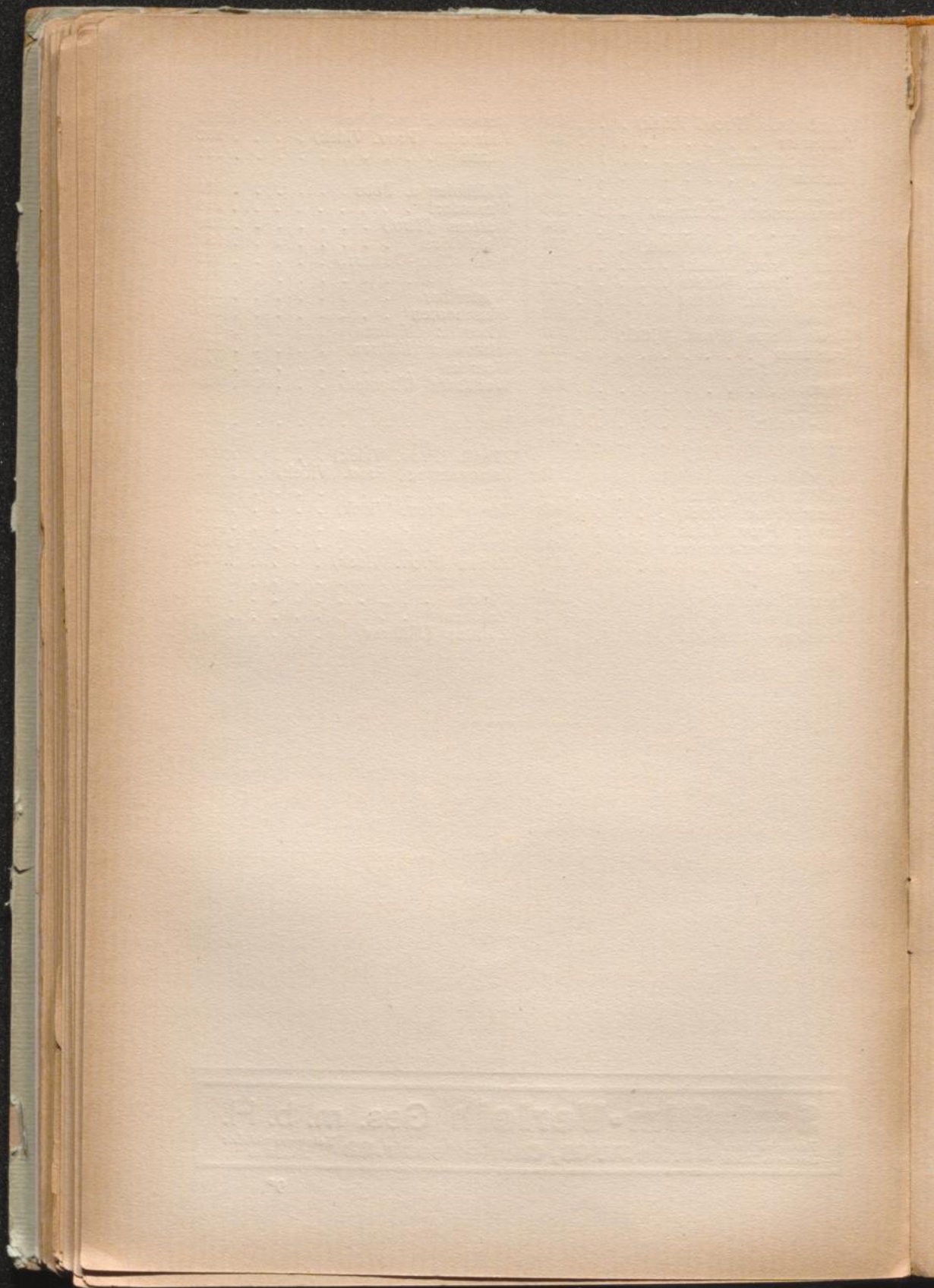



## Einleitung zur III. Abteilung.

---

Nachstehend ist erstmalig der Versuch unternommen worden, das Ortsverzeichnis der Kinotheater nach den fünf großen Monopolverleihbezirken einzuteilen, wie sie sich in der Praxis nach und nach herausgebildet haben. Wir hoffen dadurch den Bedürfnissen des täglichen Gebrauchs in besonderem Maße entgegenzukommen. Gleichzeitig sei dem Wunsche Ausdruck gegeben, daß diese Einteilung, von der im einzelnen immer noch oft abgewichen wird, ein für allemal den Monopolverträgen zugrunde gelegt wird, um so eine tunlichst einheitliche Behandlung dieser oftmals zu Streitigkeiten Anlaß gebenden Materie herbeizuführen.

Der Herausgeber.

**Verleih-Bezirk I.:** (Ostdeutschland) Berlin, Brandenburg, Ost- u. Westpreußen, Pommern und Posen.

**Verleih-Bezirk II.:** (Norddeutschland) Hannover, Braunschweig, Schleswig-Holstein, Oldenburg, Mecklenburg-Schwerin, -Strelitz, Lippe-Detmold, Hamburg, Lübeck, Bremen.

**Verleih-Bezirk III.:** (Mitteldeutschland) Königreich und Provinz Sachsen, Anhalt, Thüringische Staaten, Schlesien.

**Verleih-Bezirk IV.:** (Westdeutschland) Rheinland und Westfalen.

**Verleih-Bezirk V.:** (Süddeutschland) Bayern und Pfalz, Württemberg, Baden, Hessen-Nassau, -Darmstadt, Elsaß-Lothringen, Hohenzollern.

---



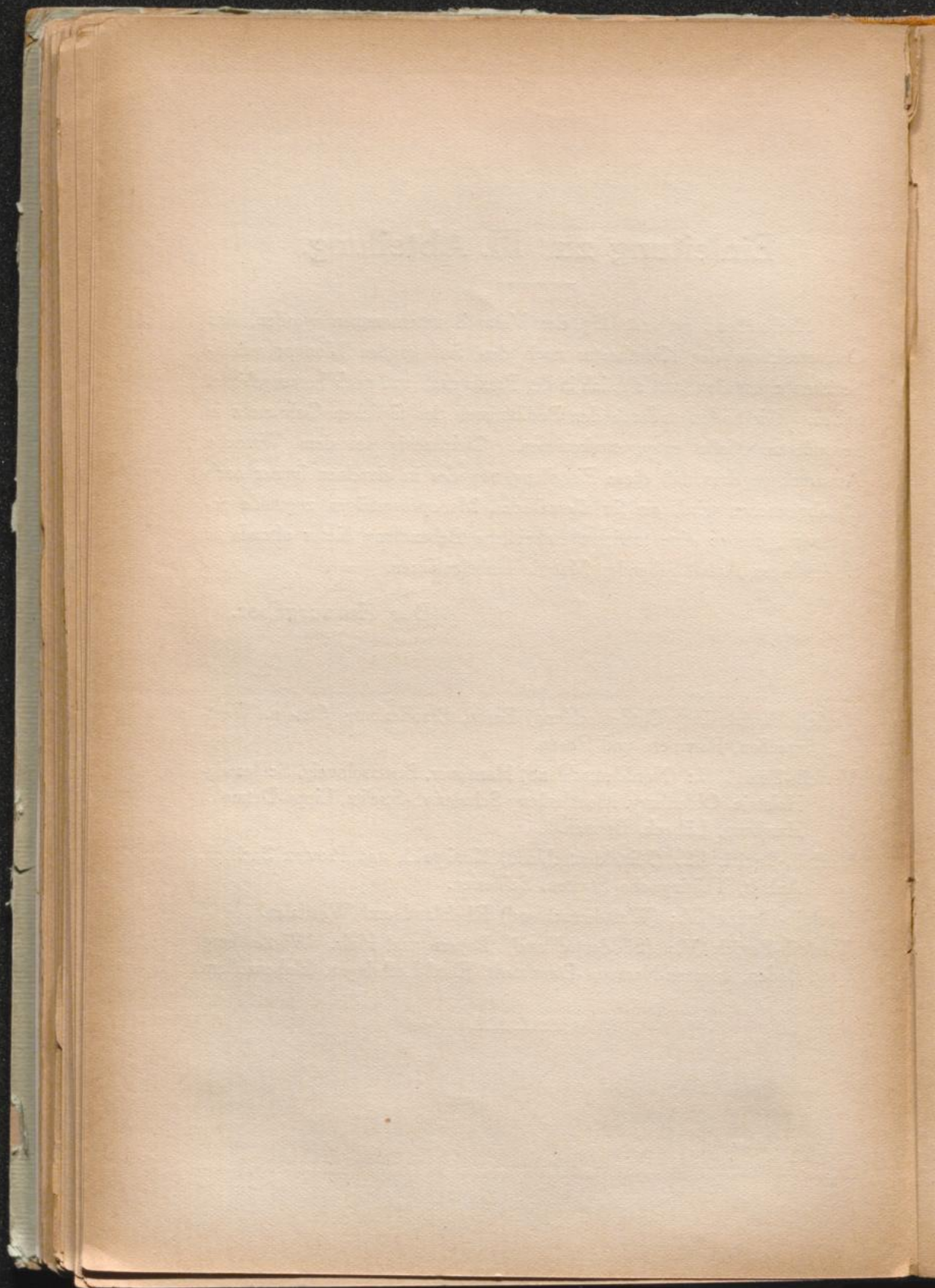



### III. Abteilung.

#### Ortsverzeichnis der Kinematographen-Theater:

#### a) Deutschland.

##### Abkürzungen.

F.A. — Fernsprech-Anschluss. T.A. — Telegramm-Adresse. \* — eingetragene Firma. Inh. — Name des Besitzers. Vollm. — Vollmacht, Name der Person, die ausser dem Inhaber berechtigt ist, Abschlüsse zu tätigen und sonstige Verpflichtungen einzugehen. Pl. — Anzahl der behördlich genehmigten Plätze. E.-Pr. — Eintritts-Preise. K.A. — Konkurrenz-Ausschluss für Filme in einem bestimmten Bezirk. w. — wieviele Wochenprogramme gespielt werden. P. W. — Programm-Wechsel. Sp.-T. — Spieltage. t. — täglich. Mo. — Montag. Di. — Dienstag. Mi. — Mittwoch. Do. — Donnerstag. F. — Freitag. S. — Sonnabend, Samstag. So. — Sonntag. n. — nicht gespielt wird im Monat.

#### Verleih-Bezirk I. (Ostdeutschland.)

### Brandenburg

#### Adlershof

Kinotheater, Inh.: Fr. Berger.

#### Alt-Glienicke

Kinematographen-Theater.

#### Beelitz

Kinotheater Heilstätten. Inh.: Heinrich v. Schemm.

Kinotheater, Stadt. Inh.: Rudolf Lintow.

#### Beeskow i. M.

Kinematographen-Theater.

#### Berlin

Admiralstheater, NW., Friedrichstr. 102. F.-A.: Zentrum 10 688, 10 689, 10 690, 10 691, 10 692. Inh. \*Admiralpalast, Dir. Leo Bartuschek. Pl.: ca. 400. E.-Pr.: 0,54—2,50 M. K.-A.: Friedrichstadt. W.: 1—2. P.-W.: Freitag. Sp.-T.: t.

\*Alexander-Lichtspiele, G. m. b. H., Alexanderstr. 12 a.

Artus-Hof-Lichtspiele, NW. 5, Perlebergerstr. 26. F.-A.: Hansa 122. T.-A.: Artus-Hof, Berlin. Inh.: Carl Reich, Perlebergerstr. 26. F.-A.: Hansa 122. P.: Frau Reich. Pl.: 548. E.-Pr.: 0,29—1,49 M. K.-A.: Für den Stadtteil Moabit. W.: Nur Erstaufführungen. P.-W.: Dienstag und Freitag. Sp.-T.: t.

Artushof-Lichtspiele, Stendaler Str. 18. Baatz P., O. 27, Blumenstr. 10.

Ballschmieder Lichtspiele, N., Badstrasse 16.

Balzowei M., O., Strausbergerstr. 48. Bartel, E., NO., Palisadenstr. 99.

Bartsch, J., W., Passauerstr. 6-7. Beierling, A., NO., Greifswalderstr. 206.

Beiersdorf, O., O., Litthauerstr. 1. Berolina - Lichtspiele, NO., Grosse Frankfurterstr. 55. Inh.: Th. Obersky.

Biograph-Theater, O., Warschauerstr. 39. Inh.: Anna Neinert.

Biophon-Theater Lichtspiele, Potsdamerstr. 38. Inh.: W. Hulke & Co., Berlin, Zentrale Alexanderstr. 39/40.

F.-A.: Königsstadt 810.

## **Berliner Film-Manufaktur G. m. b. H.**

**Berlin SW 68, Friedrichstr. 207. — Filmfabrikation u. Vertrieb.**

Fernsprecher 8559. — Telegramm-Adresse: Manufakturfilm.



- \***Biophon - Theater - Lichtspiele**, NW., Turmstr. 12. F.-A.: Moabit 3651. Inh.: W. Hulke & Co., Zentrale Alexanderstr. 39-40. Südende: Karlstrasse 4. F.-A.: Tempelhof 3082. P.-A. Isenheim Halensee, Karlsruhe-str. 15. Prok.: H. Brandt, Berlin, Schreinerstr. 40. Pl.: 700. E.-Pr.: 0,29— 1,14—, W.: verschieden. Pr. W.: 2 mal wöchl. Sp.-T.: t.
- Biophon - Theater - Lichtspiele**, O., Weinbergsweg 18. Inh.: W. Hulke & Co., Berlin. Zentrale Alexanderstrasse 39-40. F.-A.: Königstadt 810.
- Biophon-Theater-Lichtspiele**, Wilsnakerstr. 63. Inh.: W. Hulke & Co., Berlin. Zentrale: Alexanderstr. 39-40. F.-: Königstadt 810.
- Blücher-Lichtspiele**, Blücherstr. 61.
- Bosling, E.**, SO. 26, Kottbuserstr. 26.
- Buk**, Bundesratsufer-Kino-NW., Bundesratsufer.
- Casino-Lichtspiele**, SW., Yorkstr. 5. W. Kiehlmann.
- Dadlen, A.**, SO., Kottbuser Ufer 25 a.
- David, M.**, NO., Boxhagener Chaussee 20.
- Drömer, H.**, W., Grossgörschenstr. 38.
- Dünkel, Fred. Otto**, Friedrichstr. 221.
- Durzynski, B.**, O., Finowstr. 23.
- Eden-Palast**, S, Kottbuserdamm 2-3. Inh.: W. Rudolph.
- \***Edison-Gesellschaft m. b. H.**, SW. 47, Yorkstr. 3.
- Elite-Theater**, Potsdamerstr. 60.
- Fata-Morgana**, W., Friedrichstr. 151.
- Fischer, G.**, O. 27, Krautstr. 4-5.
- Fransecky-Kino-Theater**, N. 58, Franseckystr. 15. Inh.: Herm. Preiss-Sarno, N. 58, Dunkerstr. 83. Pl.: 161. E. Pr.: 0,29. P.-W.: Dienstag und Freitag. Sp.-T.: t.
- Goddeng, G.**, SW., Friedrichstr. 46.
- Haselbach, E.**, O., Litthauerstr. 27.
- Hasse R.**, O., Frankfurter Allee 269.
- Helmann, David, N.**, Wichertstr. 19.
- Helios - Lichtspiele**, SW., Friedrichstr. 233. Inh.: H. Neumann.
- Hubertus - Theater**, W., Potsdamerstr. 89.
- Hulke, W. & Co.**, Zentrale Alexanderstrasse 39-40. F.-A.: Königstadt 810. (S. Biophon-Theater-Lichtspiele.)
- Jägers, H.**, N., Maxstr. 15.
- Jungnickel, W.**, O., Weserstr. 18.
- Kammer-Licht-Spiele**, Potsdamerplatz. F.-A.: Nollendorf 2095, 2096. Inh.: Neue Kammer-Licht-Spiele G. m. b. H. P.: Prok.: Otto Hammerstein. Pl.: 1250. E.-Pr.: 0,75-3,65. W.: erste Woche. P.-W.- Freitags. Sp. T.: t.
- Kappke, E.**, NO., Landsberger Alle 128.
- Kinotheater**, SO., Admiralstr. 28.
- Kinotheater**, O., Alexanderstr. 145.
- Kinotheater**, NW., Alt Moabit 84.
- Kinotheater**, N., Badstr. 35/36.
- Kinotheater**, N., Badstr. 35/36.
- Kinotheater Metropol**, W., Behrenstr.
- Kinotheater**, SW., Bergmannstr. 109.
- Kinotheater**, Beusselstr. 27.
- Kinotheater**, O., Schlosstr. 42.
- Kinotheater**, N. Brunnenstr. 111a.
- Kinotheater**, N. Brunnenstr. 16.
- Kinotheater**, W., Bülowstr. 45.
- Kinotheater**, N., Elsasserstr. 15.
- Kinotheater**, Gr. Frankfurterstr. 121.
- Kinotheater**, Franseckystr. 53.
- Kinotheater**, SW., Friedrichstr. 22.
- Kinotheater**, SW., Friedrichstr. 207.
- Kinotheater**, SO., Grätzerstr. 13.
- Kinotheater Nord-Ost**, NO., Greifswalderstrasse
- Kinotheater**, Invalidenstr. 5.
- Kinotheater**, N., Invalidenstr. 110.
- Kinotheater**, N., Jasmunderstr. 22.
- Kinotheater**, C., Kaiser Wilhelmstr. 18.
- Kinotheater**, S., Kottbuserdamm 22.
- Kinotheater**, S., Kottbuserstr. 6.
- Kinotheater**, SO., Kottbuserstr. 75.
- Kinotheater**, O., Kopernikusstr. 28.
- Kinotheater**, N., Invalidenstr. 5.
- Kinotheater**, O., Krautstr. 1.
- Kinotheater**, W., Kurfürstendamm 25.
- Kinotheater**, N., Lortzingstr. 34.
- Kinotheater**, W., Lutherstr. 22.
- Kinotheater**, N., Lychenerstr. 102.
- Kinotheater**, N., Müllerstr. 134.
- Kinotheater**, Müllerstr. 142.
- Kinotheater**, N., Müllerstr. 182.
- Kinotheater**, C., Münzstr. 8.
- Kinotheater**, C., Münzstr. 14-15.
- Kinotheater**, O., Neanderstr. 11.
- Kinotheater**, Petersburgerstr. 27.
- Kinotheater**, W., Potsdamerstr. 49.
- Kinotheater**, W., Potsdamerstr. 79 a.

## Scalafilm - Verleih Ges. m. b. H.

Fernsprecher:  
Zentrum 12 599

Berlin SW 68, Charlottenstr. 82

Telegramm-Adr.:  
Scalafilm



- Kinotheater, Prinzen Allee 70. Inh.: E. Schulze.  
Kinotheater, Prinzenallee 75.  
Kinotheater, O., Proskauerstr. 19.  
Kinotheater, SO., Reichertstr. 80.  
Kinotheater, N., Reinickendorferstr. 47.  
Kinotheater, N., Reinickendorferstr. 14.  
Kinotheater, NO., Rigaerstr. 5.  
Kinotheater, SW., Ritterstr. 23.  
Kinotheater, C., Rosenthalerstr. 60.  
Kinotheater, SO., Schlesischestr. 12.  
Kinotheater, NO., Schönhauser Allee 110.  
Kinotheater, N., Sellenstr. 35.  
Kinotheater, O., Simon Dachstr. 12.  
Kinotheater, N., Soldinerstr. 28.  
Kinotheater, N., Swinemünderstr. 31.  
Kinotheater, Torfstr. 28 a.  
Kinotheater, Umlandstr. 48.  
Kinotheater, Weinbergsweg 17.  
Kinotheater, Weinbergsweg. Inh.: E. Schipanowski.  
Kinotheater, NW., Wickinge Ufer 2-3.  
Kinotheater, NW., Wilsnackerstr. 41.  
Kinotheater, SO., Wrangelstr. 9.  
Klehr, Clara, NO., Chodowieckistr. 5.  
Klingenberg, H., O., Holteistr. 6.  
Klinger, G., NW., Stromstr. 40.  
Kolakowitz, C., Bellermannstr. 82-83.  
Kolakowitz, Marta, N., Grünthalerstr. 27-28.  
Kolonie-Lichtspiele, N. 20, Koloniestr. 4. Inh.: Max Overwetter, Schwendenstr. 15/b. F.-A.: Moabit 7716. Pl.: 200. E.-Pr.: 0,29, 0,54, 0,84. K.-A.: Auf dem ganzen Gesundbrunnen. W.: 1. Woche. P.-W.: Dienstag und Freitag. Sp.-T.: t.  
„Komet“ Kino - Theater, Elbingerstr. Inh.: Ad. Barowski.  
\*Königstadt-Lichtspiele, G. m. b. H., Königstr. 20-21.  
Krämer, E., SW., Nostizstr. 23.  
Kranz, P., N., Usedomstr. 14.  
Kremkau, W., O., Petersburgerstr. 20.  
Kretschmer, P., NO., Grellstr. 88.  
Kreuziger, N., Triftstr. 37.  
Krull, A., C., Liniestr. 196.  
Kuhl, B., O., Mirbachstr. 11.  
\*Kukuk, Lichtspielhaus G. m. b. H., S., Kottbuserdamm 92.  
Lessing Kinotheater, NW., Friedr. Carl Ufer.  
Lichtspiele Alt-Berlin, C., Kölln. Fischmarkt 6. Inh.: I. Rubintschick.  
Lichtspiele Dönhofsplatz, W., Leipzigerstr. 76.  
Lichtspiele Königshaus, NO., Neue Königstr. 61-64. Inh.: F. Otto.  
Lichtspiele Universum, W., Potsdamerstr. 14.  
\*Lichtspielhaus Bülowstr. G. m. b. H., Bülowstr. 99.  
Lichtspieltheater G. m. b. H., Rosenheimerstr. 21.  
Lorenz, E., SW. 61, Belle-Alliancestr. 5.  
Monopol-Theater, NO., Petersburger Platz.  
Mozartsaal-Lichtspiele am Nollendorfpfatz, W., Nollendorfpfatz 5.  
Mühl, P., NO., Elbingerstr. 47.  
Müller, P., O., Gosslerstr. 10-11.  
Müller, Rob., N., Müllerstr. 6.  
Natus, F. C., Rosenthalerstr. 54.  
\*Neue Kammerlichtspiele G. m. b. H., W., Köthenerstr. 1.  
Otto, Frau H., N., Schwedenstr. 16.  
Paeschke, Willib., Lichtspiel-Theater-Festsäle, NO., Gr. Frankfurterstr. 28.  
Passage-Theater, Varieté-Kino, NW., Unter den Linden 23. Inh.: W. Mill.  
Patephon Salon, Theater, Friedrichstr. 187-188.  
Petermann, F., N., Vinetaplatz 6.  
\*Pharus-Lichtspiele G. m. b. H., N., Müllerstr. 142.  
Pinkpank, F., N., Seestr. 36.  
Rahn, C., O., Warschauerstr. 26.  
Reform-Lichtspiele, O., Dossestr. 14. Inh.: A. Pischkrite.  
Reform-Lichtspiele, O. 112, Dossestr. 14. F.-A.: Alexander (4877). Inh.: Alois Pischkitl, Dossestr. 14. F.-A.: Alexander (4877). Inh.: Irma Pischkitl. Pl.: 130. E.-Pr.: 0,30 bis 0,40 M. W.: gemischtes Programm. P.-W.: Di., F. Sp.-T.: t. Bem.: Monopol-Film-Verleih „Reform“, Berlin O. 112, Dossestr. 14. Alexander (4877).  
Rehberg, J., O., Mirbachstr. 52.  
\*Roland-Lichtspiele, G. m. b. H., W., Kanonierstr. 87.  
\*Roland-Lichtspiele, G. m. b. H., SW., Belle Allianceplatz 13.  
Rosenthal, Clara, C., Münzstr. 10.

## Scalafilm-Verleih Ges. m. b. H.

Fernsprecher:  
Zentrum 12599

Berlin SW 68, Charlottenstr. 82

Telegramm-Adr.:  
Skalafilm



- Royal Lichtspiele, C., Rosenthalerstr. 40.  
 Rudolph, H., C., Münzstr. 1.  
 Ruffert, R., NW., Friedrichstr. 150.  
 Sachse, C. A., C., Rosenthalerstr. 16-17.  
 \*Sans-Souci-Theater G. m. b. H., S., Kottbuserstr. 6.  
 Sattelberg & Bock, NW., Beusselstr. 61.  
 Schirmer, H., NO., Greifswalderstr. 12.  
 Scholz, L., Friedrichstr. 10.  
 Schulze, Ernst, N. 20, Prinzenallee 73.  
 Schüler, H., N., Sparrstr. 18.  
 Scior, Max, SW., Lindenstr. 18-19.  
 Sempfleben, N., Ackerstr. 28.  
 Sindlinger, E., SW., Blücherstr. 12.  
 \*Stadt-Theater „Die Welt im Licht“ G. m. b. H., N. 54, Hackescher Markt 2-3. F.-A.: Norden 7068. Inh.: Paul Lange, Friedr. Voss. Pl.: 300. E.-Pr.: 0,29—1 M. W.: 2 und 3. P.-W.: Dienstag und Freitag. Sp. T.: t.  
 Stiller, Carl, SO. 16, Köpenickerstr. 30.  
 Stöckel & Klähn, N., Müllerstr. 36.  
 Stoll & Co., N., Schönfliesserstr. 17.  
 Templiner, O., Stralauer Platz 10-11.  
 Theater des Weddings, N., Müllerstr. 18-23.  
 Thiem, G. & W., Viktoria Luiseplatz 5.  
 Tilsiter Lichtspiele, Tilsiterstr. 25 a. Inh.: Otto Voss, Tilsiterstr. 25. Pl.: 192. E.-Pr.: 0,29 M. W.: gemischt. P.-W.: Di., F. Sp.-T.: t.  
 Trautmann, E., NW., Turmstr. 70.  
 \*Union Theater G. m. b. H., SW. Zimmerstr. 16-18.  
 \*Union-Theater, Alexanderplatz. F.-A.: Alexander Nr. 4936. Inh.: Deutsche Lichtspiele, G. m. b. H. Leiter: Karl Bachwitz. Pl.: 1068. E.-Pr.: 0,54—1,79 M. W.: nur erste Woche. P.-W.: F. Sp.-T.: t.  
 U. T.-Lichtspiele, Alexanderplatz.  
 U. T.-Lichtspiele, Friedrichstr. Ecke Taubenstr.  
 U. T.-Lichtspiele, Hasenheide.  
 U. T.-Lichtspiele, Kurfürstendamm 26.  
 U. T.-Lichtspiele, Moritzplatz.  
 U. T.-Lichtspiele, Nollendorfplatz 4.  
 U. T.-Lichtspiele, Reinickendorferstr. 14.  
 U. T.-Lichtspiele, Unter den Linden 21.  
 U. T.-Lichtspiele, Weinbergsweg.  
 \*Viktoria-Lichtbildtheater, G. m. b. H., SW., Wilhelmstr. 13.  
 Viktoria - Lichtspiele, W., Potsdamerstrasse 108.  
 Viktoria-Lichtspiele, NO., Frankfurter Allee 152.  
 \*Viktoria-Lichtspieltheater, G. m. b. H., SW., Friedrichstr. 235.  
 Voss, O., O., Tilsiterstr. 25.  
 Walthalla-Kino, N., Chausseestr. 79.  
 Weiss, A., N., Schulstr. 37.  
 Welt-Biograph-Theater, SO., Schlesi-schestr. 29-30. Inh.: Edmund Winter, Skalitzerstr. 80. Pl. 206. E.-Pr.: 0,29—0,50. P.-W.: Dienstag und Freitag. Sp. T.: t.  
 Welt-Theater „Das lebende Bild“, Schönhauser Allee 144.  
 Wielatz R., SO., Wienerstr. 11.  
 Wolf, A., NO., Gr. Frankfurterstr. 70.

**Berlin-Charlottenburg**

- Geovalla, F., Berlinerstr. 107.  
 \*Germania-Lichtspiele, Wilmersdorferstr. 54. F.-A.: Wilhelm, Nr. 1930. Inh.: G. m. b. H. G. Gerson'sche Erben, Barbarossastr. 50. F.-A.: Lützow, Nr. 4847. Vollm.: Paul Samter, Else Gerson. Pl.: 590. E.-Pr.: 0,65—1,75 M. P.-W.: F. Sp.-T.: t.  
 \*Ihlenburg & Co., G. m. b. H., Projektions-Kino.  
 \*Kantlichtspiele, Kantstr. 54. F.-A.: Steinplatz 4155. Inh.: Georg Margotte, Karlshorst, Gundelfingerstr. 34b I. Pl.: 750. E.-Pr.: 0,45—1,50 M. P.-W.: Dienstag und Freitag. Sp. T.: t. 7-11.  
 Kinotheater, Inh.: Seeger.  
 Kinotheater, Wilmersdorferstr. 106.  
 Kinotheater, Wilhelmplatz 4.  
 Kinotheater, Schlüterstr. 17.  
 Kinotheater, W., Tauentzienstr. 2.  
 Kinotheater, W., Tauentzienstr. 196.  
 Kinotheater, Kantstr. 121. Inh.: A. Reinisch.  
 Knackstedt, W., Brahestr. 2.  
 Kurfürstentheater, Kurfürstendamm 25, neben U.-T. F.-A.: Steinpl. (7060, 7061, 7062, 7063, 7064, 7065, 7066, 7067) Nebenanschluss des Ho-

**Scalafilm-Verleih Ges. m. b. H.**

Fernsprecher: Zentrum 12599 **Berlin SW 68, Charlottenstr. 82** Telegramm-Ad.: Skalafilm



tel am Zoo. Inh.: Koschel. V.: Geschäftsführer Scheil. Pl. ca. 300. E.-Pr.: 0,65—1,80 M. K.-A.: unbestimmt. P.-W.: Freitags. Sp.-T.: t.

**Lichtspiele des Westens**, Bismarckstrasse 66.

\***Lichtspiele Tauentzien - Palast**, W., Tauentzienstr. 19. F.-A.: Steinplatz 4310. Inh.: Ludwig Klopfer, Eislebenerstr. 4. F.-A.: Steinplatz 8263. Pl. 1000. E.-P.: 0,50—3 M. W.: Nur erste Woche. P.-W.: Freitag. Sp.-T.: t.

\***Lichtspiele Wien-Berlin**, Wilmersdorferstr. 150. F.-A.: Moabit 4613. Inh.: A. Neumeyer & Co., Elberfelderstr. 14. F.-A.: Moabit 4613. Pl.: 300. E.-Pr.: 0,35—1,50 M. W.: 3te Woche ab. P.-W.: Dienstag und Freitag. Sp.-T.: t.

\***Marmorhaus-Lichtspiele G. m. b. H.**, W., Kurfürstendamm 236.

**Olympia-Theater**, Kantstr. 162.

**Orient-Theater**, Berlinerstr. 53.

**Palast-Theater am Zoo**, Hardenbergstrasse.

**Prinzess-Theater**, Kantstr. 163.

**Riedel, W.**, Nussbaum-Allee 14.

**v. Roggenbucke** Kantstr. 8.

**Schlüter, G.**, Dankelmannstr. 52.

**Schlüter, W.**, Kantstr. 128.

**Seyd, E.**, Wilmersdorferstr. 95.

**T. T. T.-Tauentzien-Theater**, Tauentzienstr. 19 a. F.-A.: Steinplatz, Nr. 8761. T.-A.: Tauentzien-Theater. Inh.: Direktor Franz Schuler. Pl.: 180. E.-Pr.: 0,55—1,75 M. W.: erste. P.-W.: F. Sp.-T.: t.

**Weber, C.**, Berlinerstr. 116.

### Berlin-Friedenau

**Biophon-Theater-Lichtspiele**, Rheinstrasse 14.

**Hohenzollern-Lichtspiele**, Handjerystrasse 64.

**Kronen-Lichtspiele**, Rheinstr. 65, am Lauterplatz.

**Rheinschloss-Lichtspiele**, Rheinstr. 60.

### Berlin-Gr. Lichterfelde

**Kaiserhof-Kino**, Kranoldplatz.  
**Kinotheater**, Hindenburgdamm 93 a.  
Inh.: Eilner.

**Kinotheater**, Chausseestr. 93.  
**Kino-Theater**, Hindenburgdamm 58 a.  
Inh.: Frau Günther.

### Berlin-Halensee

**Kempner, Stephan**, Lichtspiele, Kurfürstendamm 71.

**Kinotheater**, Westfälischestr. 35.  
**Lichtspiele „Georg Wilhelm“**, Georg Wilhelmstr. 5. F.-A.: Pfalzburg 335. Inh.: Friedrich Moeck, Georg Wilhelmstr. 5. F.-A.: Pfalzburg 335. Pl.: 200. E.-P.: 0,40—1,— M. P.-W.: Dienstag und Freitag. Sp.-T.: t. Im Juli und August nur halbe Woche.

### Berlin-Hohenschönhausen

**Leuschner, M.**, Berlinerstr. 76.

**Reform-Theater**, Berlinerstr. 76. Inh.: Max Leuschner, Berlinerstr. 76 I. Pl.: 160. E.-Pr.: 0,30—0,60 M. W.: gemischtes Programm. P.-W.: Di., F. Sp.-T.: F., S., So., Mo.

### Karlshorst b. Berlin

**Bio-Compagnie-Theater**.

**Kinotheater**, Dönhofstr. 20.  
**Press**, Frau E., Treskow-Allee 89.

### Berlin-Lichtenberg

**Apollo-Lichtspiele**, Sonntagstr. 23/24. Inh.: Heinr. Klingenberg, Holteistr. 6. Pl.: 200. E.-Pr.: Sonntags 0,40 bis 0,60. Woche 0,30—0,50 M. W.: Gemischtes Programm. P.-W.: Dienstag und Freitag. Sp.-T.: t.

**Emig, R.**, Leopoldstr. 18.

**Kinotheater**, O., Frankfurter Allee 152.

**Kinotheater**, Wilhelmstr. 78.

**Kinotheater**, Weichselstrasse.

**Koski, O.**, Scheffelstr. 2.

### Berlin-Mariendorf

**Kinotheater**.

**Scalafilm-Verleih** Ges. m. b. H.

Fernsprecher:  
Zentrum 12599

Berlin SW 68, Charlottenstr. 82

Telegramm-Adr.:  
Scalafilm



### Berlin-Marienfelde

Kinotheater, Kriegerpl. 8.

### Berlin-Niederschönhausen

Kinotheater.

### Berlin-Neukölln

Apollo-Lichtspiele, Bergstr. 64.  
Deutsches Lichtspielhaus, Bergstrasse  
136/137.

Eden-Palast, Kottbuserdamm 23.

\*Excelsior-Lichtspielhaus, G. m. b. H.,  
Bergstr. 151/152.

\*Gala-Lichtspiele, G. m. b. H., Ber-  
linerstr. 51/53.

Grotten-Kino, Kottbuserdamm 75. Inh.:  
Adolf Busch, Neukölln, Sanderstr. 26.  
V.: Friedrich Leben, Geschäftsf. Pl.:  
199. E.-Pr.: 0,20—0,50 M. W.: ver-  
schieden, P.-W.: Dienstag und Frei-  
tag, Sp.-T.: t.

Kinotheater, Steinmetzstr. 83.

Kinotheater, Kaiser Friedrichstr. 1.

Kukuk-Lichtspiele, Kottbuserdamm 92.  
Inh.: Verein, Lichtspielh.-Gesell-  
schaft.

Lehmann, R., Stuttgarterstr. 61.

Lichtspiele „Rollkrug“, Hermannplatz.

Lichtspielhaus der Bürgersäle.

Lorenz, C., Bergstr. 147.

Neues Lichtspielhaus, Inh.: Patschke  
& Co.

\*Stern-Lichtspiele, Hermannstr. 49.  
Inh.: Alfr. Blank, G. m. b. H.

### Oberschöneweide b. Berlin

W.-B.-T.-Lichtspiele, Siemensstr. 18.  
Inh.: Max Reichelt, F.-A.: 336. Ober-  
schöneweide, Pl.: 196. E.-Pr.: 0,40  
bis 1,— M. K.-A.: Berlin-Oberschöne-  
weide, W.: 8te. P.-W.: Dienstag  
und Freitag, Sp.-T.: Mo., Di., Mi.,  
F., S., So. Juni und Juli geschlossen.

### Berlin-Pankow

Kinotheater, Florastr. 15.

Kinotheater, Bochumerstr. 60.

Kinotheater, Neue Schönholzerstr. 3.

### Berlin-Reinickendorf

Kinotheater.

### Berlin-Rummelsburg

Kinotheater, Liebig, Rathausstr.

### Berlin-Schöneberg

Gala-Lichtspiele, Hauptstr. 48.

Hartmann, Erna.

Hartmann, H., Hauptstr. 121.

Hartmann, J., Hauptstr. 171.

Kinotheater, Hauptstr. 139.

Kinotheater, Meeranerstr. 14.

Kinotheater, Hauptstr. 20.

Königsspiele, Kolonnenstr. 18.

Luit, E., Hauptstr. 18.

Sokolowski, J., Kolonnenstr. 5/6.

U.-T.-Lichtspiele, Hauptstr. 49.

### Berlin-Steglitz

Deutsches Theater, Lichtspielhaus,

Flora-Kino, Schlosstrasse.

Hartmann, J., Albrechtstr. 132.

Kinotheater, Schlosstr. 58.

Lichtspiele Albrechtshof, Albrechtstr.

1a. Inh.: Carl Lautenbach, F.-A.:

Steglitz 450. Pl.: 650. E.-Pr.: 0,40

bis 2,— M. W.: 1te und 2te. P.-W.:

8 Tage, ev. 4 und 3 Tage. Sp.-T.: t.

Metropol-Theater, Schlosstrasse.

Palast-Theater, Albrechtstrasse.

P.-T.-Lichtspiele „Am Stadtpark“, Al-

brechtstr. 91. F.-A.: Steglitz 1305.

Inh.: Friedr. Simon, Steglitz, Heese-

str. 18. Pl.: 198. E.-Pr.: 0,40 bis

0,85 M. K.-A.: Berlin-Steglitz, P.-

W.: Dienstag und Freitag, Sp.-T.: t.

Südender Lichtspiele.

Wiesener, G., Schlosstr. 10.

### Berlin-Südende

Heiser, Paul.

### Berlin-Tegel

Kinotheater, Schlieperstr. Inh.: Grün-  
wald.

Kinotheater, Hauptstr. Inh.: Joschek.

Kinotheater.

Zentral-Lichtspiele, Brunowstr.

### Berlin-Tempelhof

Uniontheater, Berlinerstr. Ecke der  
Ringbahnstr. Inh.: Wolff.

**Scalafilm-Verleih** Ges. m. b. H.

Fernsprecher:  
Zentrum 12599

**Berlin SW 68, Charlottenstr. 82**

Telegramm-Adr.:  
Scalafilm



**Berliner Theater**, Berlinerstr. 130.  
Inhb.: Ernst.

### Berlin-Treptow

Kinotheater.

### Berlin-Weissensee

Eigner, G., Langhansstr. 143.  
Griebisch, E., Berliner Allee 14.  
Kinotheater, Bergbrauerei.  
Konkordia-Lichtspiele.  
Monopol-Theater.  
Pariser-Theater, Sedanstr. 78.  
Schmidt, Gust., Langhansstr. 52.  
Schmidt, Berliner Allee 248.

### Berlin-Wilmersdorf

Amor-Lichtspiele, Umlandstr. 81.  
Deutsches Lichtspiel-Theater, Spichernstr. 20. Inh.: Auguste Dadien, Schöneberg, Am Park 22, III. Pl.: 251. E.-Pr.: 0,35—1,20 M. P.-W.: Dienstag und Freitag, Sp.-T.: t.  
Droese, Hugo, Umlandstr. 135.  
Kinotheater, Pariserstr. 14 b.  
Kinotheater, Umlandstr. 84.  
Kinotheater, Umlandstr. 89/90.  
\*Lichtspiele Wittelsbach, G. m. b. H., Berlinerstr. 166.  
Roland-Lichtspiele, Augustastr. 7. Inh.: Felix Wespe.  
Staar, F., Lauenburgerstr. 4.

### Berlinchen

Kinematographen-Theater.

### Bernau i. M.

Kinematographen-Theater.

### Brandenburg a. H.

Altstädter Lichtspielhaus, Rathenowerstrasse 12.  
Kammerlichtspiele, Hauptstr. 59/60. Inh.: Wilh. Kleese.  
Kinotheater, Wollenweberstr. 3.  
Krebs, F., Steinstr. 42.  
Union-Lichtspiele, Gr. Gartenstr. 47 a.

### Coepenick

Kaiserhof-Lichtspiele, Grünstr. Inh.: W. Kellner.

**Lichtbild-Theater**, Inh.: Wilhelm Kellner, Flemmingstr. 8.

**Neues Lichtspielhaus**, Friedrichshagenenerstr. 1. Dammvorstadt. Inh.: Rädler.

**Schloss-Theater** Kammerlichtspiele, Inh.: H. Kuhlbrodt.

### Cottbus

\*Lichtspieltheater, G. m. b. H.

Tonbild-Theater, Berlinerplatz 6.

„Weltspiegel“, Kaiserstr. 78.

### Cüstrin

Lichtspiele im Gesellschafthaus, Plantagenstr. 1.

### Cüstrin-Neustadt

Cüstriner Lichtspiele, Zorndorferstr. 2.

### Dahme i. M.

Kinematographen-Theater.  
Weber, G., Lichtspielhaus.

### Driesen

Salon-Kino, Richtstr. Inh.: E. Nöhrring.

### Driesen-Vordamm

Lichtspiel-Theater, Inh.: Woite.  
Moderne Lichtspiele, Schnell's Etablissement.

### Eberswalde

\*Eberswalder Lichtspiele, G. m. b. H., Kinematographen-Theater, Breitestr. 19.  
Metropol-Theater.

\*Passage-Lichtspiele, Eisenbahnstr. 83. F.-A.: 210. T.-A.: Passagelichtspiele, Eberswalde, Inh.: Wilh. Feindt, Berlin, Friedrichstr. 246. F.-A.: Lützow 6753 und 6603. Geschäftsf.: Karl Mangler, Eberswalde, Eisenbahnstr. 87. F.-A.: Eberswalde 430. Pl.: 497. K.-A.: Eberswalde. P.-W.: Freitags. Sp.-T.: Fr. bis Mo.

\*Union-Theater, G. m. b. H., Neue Kreuzstrasse.

**Scalafilm-Verleih** Ges. m. b. H.

Fernsprecher:  
Zentrum 12599

Berlin SW 68, Charlottenstr. 82

Telegramm-Adr.:  
Skalafilm



### Erkner b. Berlin

Zernicke, Albert.

### Finsterwalde N.-L.

Weltspiegel, Lichtspiel-Ges.

### Forst i. L.

**Apollo-Theater**, Friedrichsplatz, F.-A.: Forst (Lausitz) 879. T.-A.: Apollotheater Forstlausitz. Inh.: Alfred Hoffmann, Amtsstr. 11. F.-A.: Forst (Lausitz) 879. V.: Artur Scheppe, Geschäftsführer. Pl.: 500. E.-Pr.: 0,35—1,50 M. W.: nach Belieben. P.-W.: Mittwochs. Sp.-T.: F., S., S. Im Sommer werden je nach Lage des Geschäfts 4—8 Wochen ausgesetzt.

**Kinotheater**, Langestr. 14.

**Lichtspieltheater**, Ecke Gas- u. Bahnhofstrasse, Brauerei Kurzau.

### Frankfurt a. O.

**Central-Theater**, Tuchmacherstr. 58.

**Lichtbild-Theater**, Schmalzstr. Inh.: Alfr. Weissmann.

**Lichtspiele Wilhelmshust**, Inh.: Otto Müller.

„Metropol“, Schmalzstrasse.

### Freienwalde a. O.

**Kinematographen-Theater**.

**Union-Theater**, Bahnhofstr.

### Friedrichshagen

**Kinematographen-Theater**.

### Friedeberg (Neumk.)

**Deutsches Lichtspieltheater**, Inh.: Kunibert Vogler. F.-A.: Nr. 81.

**Friedberger Lichtspiele**, Friedrichstrasse. Dir.: Oskar Seibisch.

### Fürstenwalde a. Spree

Hoepner, Kurt, Altstädterplatz 1.

**Kinematographen-Theater** „Union“, Berlinerstrasse.

**Kinotheater**, Münchebergerstr. 7/8.

### Gransee

**Wander-Kino**, Keth'sches Lokal. Inh.: Windorf, Berlin-Weissensee.

### Guben

**Lichtspiele Neissebrücke**, Frankfurterstrasse 53.

**Palast-Kino**.

**Raschke, Alb.**, Gasstr. Ecke Bahnhofstrasse.

**Thiele, P.**, Schulstr. 2.

### Havelberg

**Kinematographen-Theater**.

### Jüterbog

**Kinematographen-Theater**.

### Ketzin

**Kinematographen-Theater**.

### Klosterfelde Kr. Niederbarnim

Römer, H.

### Kyritz

**Kino-Lichtspiele**, Hotel schwarzer Adler. Inh.: Alb. Dedow.

### Landsberg a. Warthe

**Kammer-Lichtspiele**, Gesellschaftshaus.

**Kammerlichtspiele**, Paradeplatz.

„Lichtspielhaus“, Küstrinerstr. 31.

**Lichtspieltheater**, Inh.: Otto Schuler.

**Zentral - Kinematographen - Theater**, Neustr. 1/2.

### Lotschin

**Kinotheater** „zum alten Fritz“.

### Lübben

**Kinematographen-Theater**.

### Luckenwalde

**Kinematographen-Theater** „Weltspiegel“, Breitestr. 8/9.

Wiese, Gustav, Burg 19.

**Scalafilm-Verleih** Ges. m. b. H.

Fernsprecher:  
Zentrum 12599

Berlin SW 68, Charlottenstr. 82

Telegramm-Adr.:  
Skalafilm



### Neu-Ruppin

Backhausen, Werner.  
Central-Theater.  
Kammer-Lichtspiele.  
Metropol-Theater.  
Neues Lichtspielhaus, Schinkelstr. 2.

### Neu-Trebbin

Kino-Theater.

### Neu-Welzow

Welzower Lichtspiele Inh.: Gutsche  
und Frenzel, Kaufhaus.

### Oderberg i. M.

Kinematographen-Theater.

### Oranienburg

Kinematographen-Theater, Poststr. 5.

### Perleberg

Lehmann, Emil.

### Potsdam

Lichtspiele „Belvedere“, Schützen-  
strasse 25.

Lichtspielhaus, Waisenstr. 13.

Lichtspiel-Palast „Barberini“, Hum-  
boldtstr. 5/6.

\*Lichtspiel-Theater, Nauenerstr. 40.  
F.-A.: Potsdam 1642. Inh.: Alb. Wer-  
ner, Berlin W. 30, Rosenheimerstr.  
21. F.-A.: Nollendorf 1417. Alle Of-  
ferfen nach Rosenheimerstr. 21. Pl.:  
300. E.-Pr.: 0,40—1,50 M. W.: 2.  
bis 3. Woche. P.-W.: Dienstag, Frei-  
tag. Sp.-T.: t.

Ludloff, Fr., „Thüringer Hof“.

Parade-Theater, Brandenburgerstr. 19.

Zentral-Lichtspiel-Theater.

### Prenzlau

Lichtspielhaus, Friedrichstr. 215. F.-A.:  
Prenzlau 142. T.-A.: Kinobeer, Café  
Rohlfien. Inh.: Georg Beer, Fried-  
richstr. 255. Pl.: 150. E.-Pr.: 0,40  
bis 0,80 M. W.: Kein Wochenpro-  
gramm. P.-W.: Dienstag und Frei-  
tag. Sp.-T.: Im Winter: t., ausser  
Mo., im Sommer: Fr., S., So.

Monopoltheater, Vincentstr. 270. Inh.:  
Georg Beer. Pl.: 90. Sp.-T.: nur So.

### Pritzwalk

Kino-Theater, Grünstr. 30. Inh.: Otto  
Dertz.

### Rathenow

„Apollo“, Fehrbellinerstr. 41.

Biograph-Theater, Havelstr. 2.

Kino-Salon, Gr. Milowerstr. 64.

Ostelt, C., Jägerstr. 31.

Winkler, Carl.

### Schwedt a. O.

Kinotheater „zum grünen Baum“.

### Schwiebus

Kinematographen-Theater.

### Senftenberg N.-L.

Kinematographen-Theater.

### Soldin

Kinematographen-Theater.

Union-Theater „Victoriagarten“, T.-A.:  
Victoriagarten, Soldin. Inh.: Willy  
Müller, Victoriagarten. Pl.: 206. E.-  
Pr.: 0,30, 0,50, 0,70, K.-A.: Soldin.  
P.-W.: So. Sp.-T.: So.

### Sommerfeld

Kinematographen-Theater.

### Sorau i. L.

Kinematographen-Theater „Imperial“,  
Theodor Franzestrasse.

Kinematographen-Theater „Metropol“.

I. Lichtspielhaus, F.-A.: Sorau 153.

T.-A.: Lichtspielhaus Sorau. Inh.:

Erdmann Mothes, Wilhelmstr. 30.

F.-A.: Sorau 153. Pl.: 660. E.-Pr.:

0,30—0,80. W.: 6—8. (Verschieden.)

P.-W.: Dienstag und Freitag.

### Spandau

Apollo-Theater, Moritzstr. 23.

**Scalafilm-Verleih** Ges. m. b. H.

Fernsprecher:  
Zentrum 12599

Berlin SW 68, Charlottenstr. 82

Telegramm-Adr.:  
Skalafilm



„**Biophon-Theater**“, Klosterstr. 6. F.-A.: Spandau 448. T.-A.: Lichtspiele Spandau. Inh.: Vereinigte Spandauer Lichtspiele. Dir.: C. Bode, Klosterstr. 51. F.-A.: Spandau 448. Pl.: 300. E.-Pr.: 0,40—1,10 M. W.: verschieden. P.-W.: Di., F. Sp.-T.: t.

**Brinkmann, W.**, Schönwalderstrasse 98/99.

**Dondajewski, E.**, Nonnendamm-Allee 82.

**Durczinski, B.**, Breitestr. 64.

**Kinotheater**, Potsdamerfr. 6.

**Lichter, Herrmann.**

„**Lichtspiele**“, Havelstr. 20. F.-A.: Spandau 448. T.-A.: Lichtspiele Spandau. Pl.: 600. (S. unter Biophon-Theater.)

„**Roter Adler**“, Potsdamerstr. 6. F.-A.: Spandau 448. T.-A.: Lichtspiele Spandau. Pl.: 200. (Siehe unter Biophon-Theater.)

„**Roter Adler-Kino**“, Weissenburgerstrasse 158.

„**Union-Theater**“, Schönwalderstr. 80. F.-A.: Spandau 448. T.-A.: Lichtspiele Spandau. Pl.: 400. (Siehe unter Biophon-Theater.)

**Variété-Kino**, Segfelderstr. 1.

### **Spremberg i. L.**

**Lichtspiel-Theater**, Friedrichstr. 40. F.-A.: Amt Spremberg. T.-A.: Lichtspiele Spremberg. Inh. Wilhelm Voigt, Dresdenerstr. 38 a, II. F.-A.: Postamt Spremberg. Pl.: 400. E.-Pr.: 0,30—0,80 M. P.-W.: Freitags im Sommer. Sp.-T.: F., S., So., Dienstag und Freitag im Winter.

### **Strausberg i. M.**

**Kino-Theater.**

### **Templin**

**Kino-Theater.**

### **Vordamm**

**Moderne Lichtspiele.** Inh.: Otto Bohne, Driesen, Wilhelmstr. 22. E.-Pr.: 0,40—0,75 M. Sp.-T.: Sonntag nun im Winter.

### **Werder (Havel)**

**Kino-Theater**, Hotel Deutsches Haus. Inh.: Paul Philippsen.

### **Wittenberge i. Bdbg.**

**Central-Kino-Theater.**

**Kinotheater**, Café Selbmann.

**Kino-Theater** „Metropol“, Zentralhotel.

**Köller, Emil**, Zimmerstr. 2.

**Tonbild-Theater**, Perlebergerstr. 3.

### **Zehdenick i. M.**

**Neue Lichtspiele**, Dammhaststr. 45. F.-A.: Zehdenick 266. T.-A.: Kinokusche. Inh. Georg Kusche, Dammhaststr. 45. V.: Der jeweilige, mit entsprechender Legitimation versehene Geschäftsführer. Pl.: 200. E.-Pr.: 0,40—0,90 M. K.-A.: für den Stadtkreis Zehdenick. W.: Gemischtes Programm. P.-W.: So. Sp.-T.: So.

### **Zossen b. Berlin**

**Kinotheater**, Inh.: A. Juhl.

### **Züllichau**

**Sawade, Paul**, Langestr. 6.

## **Ostpreussen**

### **Allenstein**

**Central-Theater**, Wilhelmstr. 12. Inh.: E. A. Brandtner. E.-Pr.: 0,50—1,50. W.: 1. P.-W.: Di.—F. Sp.-T.: t.

**Kinotheater**, Oberstrasse 5.

**Luisen-Theater** „Widera“, Markt 23.

**Metropol-Theater**, Oberstr. 1. Inh.: Wilh. Jung.

### **Angerburg**

**Germania-Lichtspiele**, Inh.: Ernst Nickel.

**Kinotheater.**

**Neues Lichtspielhaus**, Inh.: Albert Mey.

## **Berliner Film-Manufaktur G. m. b. H.**

**Berlin SW 68, Friedrichstr. 207.—Filmfabrikation u. Vertrieb.**

Fernsprecher 8559. — Telegramm-Adresse: Manufakturfilm.



### Bartenstein (Ostpr.)

Luisen-Theater. Bartensteins Lichtspiele. Inh.: L. Schurmann u. Bauk.

### Bischofsburg

Reform-Kino, Inh.: Laurenz.

### Braunsberg

Theater-Kino.

### Eydtkuhnen

Internationale Kino-Theater „Eydtkuhnen“.

Lichtspielhaus, Inh.: Fritz Gorinskat, Feldstr. 5. F.-A.: Eydtkuhnen Nr. 37. T.-A.: Gorinskat, Eydtkuhnen. Pl.: 350. E.-Pr.: 0,40—1.— M. P.-W.: S.—Mi. Sp.-T.: S.—So.—Mi., von Mai—August nicht.

### Goldap

Kinematographen-Theater.

### Gumbinnen

Central-Theater, Inh.: F. Seitz.

### Heilsberg

Luisentheater.

### Insterburg

Central-Theater, Ratskeller.  
Electro-Theater, Königsbergerstr. 19.  
Howarth, Königsbergerstr. 22.  
Ippig, Aug., Goldaperstr. 10.  
Lichtspielhaus.  
\*Reform-Lichtspiele, G. m. b. H., Altermarkt 5.

### Königsberg (Pr.)

\*Apollo-Lichtspiele, G. m. b. H., Steindamm 32.  
Biophon-Theater, Weissgerberstr. 2.  
Börsen-„Blo“, Vord. Vorstadt 64/65.  
Braunsberg, Herm.  
Central-Theater, Steindamm 100.  
Deutsches Theater, Theaterstr. 2.  
Janzon, G. A., Beethovenstr. 36.  
Kaiser-Bio, Am Münchenhof 6.  
Kinotheater, Münzstr. 23.  
Lichtspieltheater, Steindamm 16.

Münztheater, Münzstrasse.

Muscat, Max, Tragh. Kirchenstr. 58.  
Odeon-Theater, Kneiphöf. Langgasse 26.

\*Ostd. Lichtspielhaus, G. m. b. H., Kneiphöf. Langgasse.

Palast-Theater, Kneiphöf. Langgasse 5.

Reformlichtspiele, Weissgerberstr. 4.

Reuter, F., Tragh. Mühlenplatz 11.

Scala-Theater, Steindamm 128/129.

Trianon-Theater, Weissgerberstr. 2.

\*Urania-Lichtspiele, G. m. b. H.

Viktoria-Theater, Hintere Vorstadt 49/50. Inh.: Otto Friese.

Welt-Biograph, Vord. Vorstadt 76.

### Lötzen

Kinematographen-Theater.

### Lyck

Electro-Biograph. Inh.: M. Heymann, Bahnhofstr. 48.

### Memel

Apollo-Lichtspiele, Inh.: M. Kerstein, Geschäftsf.: Fritz Ipach.

„Fata Morgana“.

Lichtspiel-Theater „Kaiser-Bio“.

### Osterode (Ostpr.)

Kinematographen-Theater, Im Gesellschaftshaus.

Luisen-Theater. Inh.: D. Kutschewski, Friedrichstr. 7. Pl.: 200. E.-Pr.: 0,30 bis 0,85. P.-W.: Di.—F. Sp.-T.: t.

Neuss, R.

### Rastenburg

Kinotheater.

Reformlichtspiele, Kaiserstr. 7.

### Sensburg

Leo Parohl Kino.

### Soldau

Kinematographen-Theater.

### Stallupönen

Kinematographen-Theater.

### Tilsit

Apollo-Kino.

**Scalafilm-Verleih** Ges. m. b. H.

Fernsprecher:  
Zentrum 12599

Berlin SW 68, Charlottenstr. 82

Telegramm-Adr.:  
Skalafilm



Germania-Lichtspiele. Inh.: Peter Marzen.

Kinotheater, Deutsche Strasse 36.

\*Lichtspielhaus, G. m. b. H., Hohe-schild.

Luisen-Theater, Hohestr. 49/50.

Reichshallen-Lichtspiele, Inh. E. Nord-schuld.

### Wehlau

Kinotheater.

## Pommern

### Ahlbeck

Zimmermann, W., Lindenstrasse 31.

### Anklam

Kinotheater, Stettinerstr.

### Barth

Kino-Theater.

### Belgard a. d. Persante

Kino-Theater.

### Bütow

Apollo-Theater, Inh.: B. Joseph.

### Demmin

Kino-Theater.

### Gollnow

Lichtspielhaus.

### Greifenberg

Kinotheater, Inh.: E. Sucker.

### Greifenhagen

Kinotheater, Inh.: Elias.

### Greifswald

Banzhaf, Herm., Hotel Kronprinz.

Central-Theater, Langestr. 76.

Greifswalder Lichtbildbühne, Lange-str. 84.

Kammerlichtspiele.

Lichtspielhaus Knopfstr., Knopfstr. 24.

F.-A.: 496. Inh.: Wilh. Vieweg.

Langfuhrstr. 40. F.-A.: 496. V.: Frau

Vieweg. Pl.: ca. 300. E.-Pr.: 0,25—

1,— M. K.-A.: Greifswald. P.-W.:

Di. u. F. Sp.-T.: t.

Stadttheater-Lichtspiele.

### Kolberg

Kinematographen-Theater, Münderstr. 24.

Lichtbild-Bühne, Markt 19.

### Köslin

„Gesellschaftshaus“.

Kammer-Lichtspiele.

Kinotheater, Gr. Baustr. 2.

Metropol-Theater.

### Lauenburg (Pom.)

Lichtspiele, Paradedstr. 2. Inh.: Max

Starck, Kaiserstr. 31 I. F.-A.: 153.

Pl.: 200. E.-Pr.: 0,30—0,50. K.-A.:

Lauenburg. P.-W.: 2 mal wöchentl.

Sp.-T.: Di.—Mi.—S.—So.

### Loitz

Kino-Theater.

### Neustettin

Kinematographen-Theater.

### Pyritz

Kinematographen-Theater.

Kinotheater, Hotel Deutscher Hof.

### Schivelbein

Kinematographen-Theater

### Stargard (Pomm.)

Germania-Lichtspiele.

Palast-Lichtspiel-Theater.

**Scalafilm-Verleih** Ges. m. b. H.

Fernsprecher:  
Zentrum 12599

**Berlin SW 68, Charlottenstr. 82**

Telegramm-Adr.:  
Scalafilm



### Stettin

Birkeneder, Carl, Lichtspieltheater,  
Blauert M. & Co., Reifschlägerstr. 9.  
Blauert, O., Rosengarten 41/44.

Breitestrasse 7.

Buchholz, Werner, Birkenallee 34.

\*Deutsche Lichtspiele, G. m. b. H.,  
Breitestr. 7. Inh.: Karl Birkeneder.

Elite-Theater, Paradeplatz 36.

Germania-Kino, Paradeplatz 28/30.

Hagemeister, E., Giesebrechtstr. 10.

Hass, Ww. L., Kantstr. 4.

Kinotheater, Pölitzerstr. 6.

Kinotheater, Heinrichstr. 16. Inh.: K.  
Krause.

Minohr, F., Birkenallee 26.

\*Moulin Rouge, Cinema, G. m. b. H.

Müller, R., Burgstr. 5.

Neumann, G., Falkenwalderstr. 2.

Neumann, R., Schulzenstrasse 36.

Palast-Lichtspiele, Paradeplatz 38.

Inh.: Fritz Kunze.

Passage-Kino, Am Königstor.

Pitzke, Falkenwalderstr. 138.

Reinke, P., Pölitzerstr. 2.

Rohwedell, Kohlmarkt 1.

Rüdiger, Pölitzerstr. 106.

Rüdiger, Berlinertor 3.

Schröder, Breitestr. 17.

Stegemeyer, C., Alte Falkenwalderstr.  
10.

Stettiner Apollo-Lichtspiele, Schützen-  
strasse 36. Inh.: J. Wietholz.

\*Stettiner Urania-Lichtbild- und Vor-  
trags-Bühne, G. m. b. H., F.-A.:  
6099. T.-A.: Stettiner Urania,  
Stettin. Inh.: Gesellschaft mit be-  
schränkter Haftung. Angebote wer-  
den nur im Geschäftszimmer ent-  
gegengenommen. V.: Abschlüsse  
tätigt nur der Geschäftsführer. Ge-  
genwärtiger Direktor Karl Schmale.  
Pl.: 792. E.-Pr.: 0,40—1,50 M. K.-  
A.: Der Geschäftsleitung ist ein Ku-  
ratorium und ein pädagogischer Bei-  
rat zugeteilt. Sämtliche Bilder des  
Spielplans unterliegen der Ueber-  
prüfung dieser Körperschaften, der  
unterhaltende Teil d. Kuratoriums.  
W.: Nach Möglichkeit Neuerscheinun-  
gen. P.-W.: F. Sp.-T.: t. mit  
Ausnahme besonderer Veranstal-

tungen. Konzerte. Vorträge. Vom  
1. 7. bis 15. 8. geschl. — Bemerk.:  
Stettiner Urania. Das Unternehmen  
verleiht aus seinem reichen Bestande  
an Behörden, Schulen und Vereine  
Unterrichtsfilme zu den entgegen-  
kommendsten Bedingungen.

Trapp, F., Langestr. 11.

Visbeck, K., Luisenstr. 6/7.

Welt-Biograph, Papenstrasse.

Weiner, Gustav, Adolfstr. 12.

Zentral-Hallen.

### Stolp i. Pom.

Elite-Theater, Markt 22.

Welt-Theater, Goldstr. 9 b.

### Stralsund

Schmidt, Carl.

Union-Theater, Frankenstr. 7. F.-A.:

Stralsund, 206. T.-A.: Uniontheater.

Inh.: Carl Schmidt, Frankenstr. 7.

Pl.: 400. P.-W.: Di.—F. Sp.-T.: t.

### Swinemünde

Elite-Kino.

Seifarth, Willi, Lindenstr. 13.

Zentral-Kino.

### Torgelow

Lichtspieltheater Torgelow. Inh.: Alb.  
Schmidt.

### Treptow a. R.

Kinotheater.

### Ueckermünde

Kinematographen-Theater, Chaussee-  
str. 7. F.-A.: Ueckermünde Nr. 316.  
T.-A.: Kilius-Ueckermünde. Inh.:  
Gustav Kilius, Chausseestr. F.-A.:  
Ueckermünde, Nr. 316. Pl.: 400.  
E.-Pr.: 0,40—0,80. Sp.-T.: S.—So.—  
Mo.

### Wolgast

Banzhoi, Carl.

Kinotheater, Pferdemarkt.

**Scalafilm-Verleih** Ges. m. b. H.

Fernsprecher:  
Zentrum 12599

**Berlin SW 68, Charlottenstr. 82**

Telegramm-Adr.:  
Scalafilm



## Posen

### **Bromberg**

Colosseum, Inh.: Gregor & Co., Danzigerstrasse 10.

Kammer-Lichtspiele, Brückenstr. 5.

\*Kristall-Palast, G. m. b. H.

Warenhaus-Kino, Theaterplatz.

### **Czarnikau**

Kinematographentheater.

### **Filehne**

Kinematographen-Theater.

### **Gnesen**

Fata Morgana

Kinotheater, Hotel de l'Europe.

Leipziger Kino-Salon, Warschauerstr. 34.

Wander-Kino, Inh.: Theodor Bloch.

### **Hohensalza**

„Kinematograph“, Sigismundstr. 7.

„Kino-Kaiserkrone“, Bahnhofstr. 7.

### **Jarotschin**

\*Union-Theater, F.-A.: Jarotschin Nr. 45. Inh.: R. Tränkner, Goldringstr.

4. F.-A.: Jarotschin, Pl. 200. E.-Pr.: 0,30—0,75. W.: 6—8 te. P.-W.: F.—So. Sp.-T.: F.—So.

4. F.-A.: Jarotschin, Pl. 200. E.-Pr.: 0,30—0,75. W.: 6—8 te. P.-W.: F.—So. Sp.-T.: F.—So.

### **Kempen Bez. Posen**

Kinematograph-Theater.

### **Kosten**

Kinematograph-Theater.

### **Krotoschin**

Konzerthaus

„Lichtspielhaus“.

### **Lissa Bez. Posen**

Kinematograph-Theater.

Union-Theater.

### **Meseritz**

Lichtbild-Theater, F.-A.: Meseritz 103.

Inh.: Wilh. Becher, Bahnhofstr. 46.

F.-A.: Meseritz 103. Pl. 200.

Theater-Kino Kaisergarten.

### **Nakel**

Kinematographen-Theater.

### **Neutomischel**

Lichtspiele, Inh.: Hugo Treifling.

### **Ostrowo**

Apollo-Theater-Lichtspiele, Am Rosengarten 11.

Erstes Ostrower Lichtspiel-Theater.

Kinematographen-Theater.

Palast-Kinotheater, Inh.: Emil Hedrich.

### **Posen**

\*Apollo-Theater-Lichtspiele, St. Martinstr. 65. Inh.: Hermann Mittelstädt.

Caprivistr. 16. V.: Fr. Dymarski,

Palast-Theater, Wilhelmplatz 6. T.-A.: 5169. Pl.: 450. E.-Pr.: 0,55—

1,20 M. W.: Monopolschläger. P.-W.: Di.—F. Sp.-T.: t.

1,20 M. W.: Monopolschläger. P.-W.: Di.—F. Sp.-T.: t.

Dymarski, Franz, Wilhelmstr. 8.

Grosse Apollo-Theater-Lichtspiele, Ritterstr. 15. Inh.: R. E. Werschky.

Bäckerstr. 17. F.-A. 5569. Pl.: 800.

E.-Pr.: 0,25—2,40. K.-A.: Posen, W.-3. P.-W.: Di.—F. Sp.: T.: t.

E.-Pr.: 0,25—2,40. K.-A.: Posen, W.-3. P.-W.: Di.—F. Sp.: T.: t.

Kinotheater, Wilhelmplatz 10. Inh.: M. Goldstein.

Königs-Pavillon, Bäckerstr. 17. F.-A.: Posen Nr. 5569. T.-A.: Apollosäle.

Inh.: Dir. E. Werschky, Bäckerstr. 17. F.-A.: Posen, Nr. 5569. Pl.: 600.

E.-Pr.: 0,25—2,40. K.-A.: Posen, W.: 3. P.-W.: Di.—F. Sp.: T.: t.

E.-Pr.: 0,25—2,40. K.-A.: Posen, W.: 3. P.-W.: Di.—F. Sp.: T.: t.

Mattler, L., Promenadenpark.

Palast-Theater, Wilhelmplatz 6. Inh.: Fr. Dymarski. F.-A.: 5169.

Residenz-Kino-Theater, Berlinerstrasse 20. Inh.: Franz Drezewski.

v. Sypniewski, Berlinerstr. 6.

Tonbild-Kino-Theater, Berlinerstr. 14.

Urania-Kinematograph, St. Martinstr. 13.

Urania-Kinematograph, St. Martinstr. 13.

Urania-Kinematograph, St. Martinstr. 13.

Urania-Kinematograph, St. Martinstr. 13.

Urania-Kinematograph, St. Martinstr. 13.

Urania-Kinematograph, St. Martinstr. 13.

Urania-Kinematograph, St. Martinstr. 13.

Urania-Kinematograph, St. Martinstr. 13.

## **Scalafilm-Verleih** Ges. m. b. H.

Fernsprecher:  
Zentrum 12599

**Berlin SW 68, Charlottenstr. 82**

Telegramm-Adr.:  
Skalafilm



### Rawitsch

Kinematographentheater.  
Palast-Theater.

### Same r

Metropol-Kino, Inh.: Michalski. Sp.-  
T.: So.

### Schildberg Bez. Posen

Schildberger - Lichtspiele. Inh.: G.  
Hirschel.

### Schneidemühl

Lichtspiel-Palast, Bismarckstrasse 64.  
Inh.: Fr. Damrau.  
Meinhardt-Lichtspiele, Brombergerstr.  
47.

### Schrimm

Kinematographen-Theater.

### Schwerin a. W.

Kino-Theater.  
Lichtspiel-Theater, Inh.: Paul Lootze.

### Tremessen

Kinematographen-Theater.

### Wongrowitz

Kinematographen-Theater.  
Rosengarten-Kino.

### Wreschen

Kinematographen-Theater.

## Westpreussen

### Briesen (Westpr.)

Kinematographen - Theater, Central-  
Restaurant.

### Culm

Culmer Lichtspiel-Theater, Grauden-  
zerstrasse 2. Inh.: H. Thurmeysen.  
Kinematographen-Theater, Inh. Aug.  
Müller.

### Culmsee

Kinematographen-Theater.  
Lichtspielpalast, Böttchermarkt 5. F.-  
A.: Culmsee 149. T.-A.: Lichtspiel-  
palast. Inh.: Josef Lindemann, Bött-  
chermarkt 5. Pl.: 300. W.: 10. P.-  
W.: Di.—F. Sp.-T.: t.

### Czersk

Kinematographentheater.

### Danzig

Apollo-Lichtbild-Theater, 3, Damm 3.  
Eden-Theater, Holzmarkt 15/16. F.-  
A.: Danzig 3135. Inh.: Richard  
Seidler, Willy Kuschel, Danzig. F.-  
A.: 3135. Holzmarkt und Domini-  
nikswall.

„Gedania“, Schlüsseldamm 53/55.

Kinotheater, Inh. R. Löwenstein.

Kinotheater, Langenmarkt, engl. Haus.

Kinotheater, Wallgasse 32.

\*Lichtbild-Theater, Langenmarkt 2.

F.-A.: Danzig 2305. Inh.: Ferdinand  
Müller, Motzkeuschgasse 8. Pl.: 250.  
E.-Pr.: 0,50—1,25 M. W.: 1. Woche.  
P.-W.: F. Sp.-T.: t.

Lichtbild-Theater zur Altstadt, 4.  
Damm 7.

Odeon-Theater, Dominikswall 15/16.  
F.-A.: Danzig 3135. T.-A.: Eden-  
Theater. Inh.: Richard Seidler und  
Willy Kuschel, Holzmarkt und Do-  
minikswall. F.-A.: 3135.

Passage-Theater, Moderne Lichtspiele.  
Inh.: Schilling u. Krajewski. Direkt.:  
Julius Krajewski, Passage. Pl.: 500.  
E.-Pr.: 0,50—2,— M. W.: das ganze  
Jahr. P.-W.: Di.—F. Sp.-T.: t.

„Reunion“, Altstadt, Graben 16.

Riemer, Heinr., Wallgasse 22.

### Danzig-Langfuhr

„Olympia“, Hauptstr. 88.

Union-Theater, Hauptstr. 44.

### Danzig-Neufahrwasser

Lichtspielhaus.

### Dt. Eylau

Kinematographen-Theater.

**Scalafilm-Verleih** Ges. m. b. H.

Fernsprecher:  
Zentrum 12599

Berlin SW 68, Charlottenstr. 82

Telegramm-Adr.:  
Scalafilm



### Deutsch-Krone

Palast-Theater, Königstrasse. Inh.: Schmidt.

### Dirschau

Dirschauer Stadtkino.  
Gandrass, Lichtspielhaus.  
Lichtspielhaus, Markt 11.

### Elbing

Central-Kino, Brückstr. 15. Inh.: Frau Berta Malinke.  
Elbinger Stadtkasino, Alter Markt 39. Inh.: Rich. Schwarzkopf.  
\*Lichtspielhaus, G. m. b. H., Fleischerstrasse 9.  
Neues Kino-Theater, Geiststr. 29. Inh.: Frau Grunau.

### Flatow

Kinematographen-Theater.

### Graudenz

Adler-Lichtspiele.  
Lichtspiel-Gesellschaft Apollo-Theater, Grabenstr. 10. F.-A.: 389. T.-A.: Apollo. Inh.: Horwitz u. Puls, Lichtspiel-Ges., Bremen, Ritter-Raschenstrasse 3. F.-A.: Roland 5356. Pl.: 400. Pr.-W.: Di.—F. Sp.-T.: t.  
Reichert, Vereinigte Lichtspiele.  
Welt-Blograph.

### Löbau (Westpr.)

Imperial-Theater.  
Kinematographen-Theater.

### Marienburg

Kinotheater, Gr. Geistlichkeit 8.  
Kinotheater, Schützenhaus.  
Marienburger Lichtbild-Theater. Inh.: A. Langhals.  
Wildorf.

### Marienwerder (Westpr.)

Kinotheater, Hotel Magdeburg.

### Oliva

Häusler, Otto, Am Schlossgarten 11.

### Pr. Friedland

Cillix-Kinotheater.

### Pr. Stargard

Handels-Metropol-Theater,  
Kinotheater, Wilhelmstr. 11.  
Lichtspiele, Inh.: A. Gundras.  
\*Metropol-Lichtspiel-Theater, G. m. b. H., Wilhelmstr. 8.  
Metropol-Theater, Inh.: L. Szydlarski, Stettinerstr. 50. Pl.: 200. E.-Pr.: 0,40—1,00 M. P.-W.: 2 mal wöchentlich. Sp.-T.: 4 mal wöchentlich.  
\*Palast-Lichtspiele, G. m. b. H.

### Schwetzwitz a. W.

Kinotheater, Am Markt.  
Kinotheater, Inh.: Kfm. Jacobsohn.

### Thorn

Central-Theater, Neust. Markt. Inh.: E. Mothes.  
Kinotheater, Inh.: Majewski.  
Köhn III.  
„Metropol“, Friedrichstr. 7.  
Metropol-Theater, Friedrichstr. 7. Geschäftsf.: J. Brzeski. Sp.-T.: So.  
Müllers Lichtspiele, Neustädt. Markt 13.  
Odeon-Kino, Gerechtestrasse.  
Odeon-Lichtspiele, Gerichtstr. Inh.: Oelsner, Berlin.  
Zentral-Theater, Neust. Markt. Inh.: Steiner, Neustädt. Markt.

### Zoppot

Kinotheater, Seestr. 30.  
\*Lichtspielhaus, G. m. b. H. Inh.: A. Häusler.

**Berliner Film-Manufaktur G. m. b. H.**  
Berlin SW 68, Friedrichstr. 207.—Filmfabrikation u. Vertrieb.  
Fernsprecher 8559. — Telegramm-Adresse: Manufakturfilm.



Verleih-Bezirk II. (Norddeutschland).

## Braunschweig

### Blankenburg a. H.

Blankenburger Lichtspiele. Inh.: Otto-  
mar Hildebrandt.

### Braunschweig

\*Edison-Theater, Stobenstr. 9. Inh.:  
Vereinigte Lichtspiel-Theater G. m.  
b. H. F.-A.: Braunschweig 4478.  
T.-A.: Lichtspiele, Wolfenbüttlerstr.  
16. F.-A.: Braunschweig 2290.  
Vollm.: Martin Deutler und Sohn  
Rudolf Deutler. Pl.: 360. E.-Pr.:  
0,30—1 M. K.-A.: Braunschweig.  
W.: 5te bis 6te. P.-W.: wöchentl.  
1 mal. Sp.-T.: t.

\*Kino-Palast, G. m. b. H., Wendenstr.  
60/61.

Kino-Theater, Friedrich-Wilhelmstr. 19.  
Lichtspiele, Friedr.-Wilhelmstr. 12,  
Ecke Leopoldstr.

Lichtspiele, Friedrich Wilhelmstrasse  
Ecke Leopoldstr. F.-A.: Braun-  
schweig 2405. T.-A.: Lichtspiele,  
Inh.: Vereinigte Lichtspiel-Theater,  
G. m. b. H. Vollm.: Geschäftsf.  
Martin Dentler, Wolfenbüttlerstr.  
16. F.-A.: Braunschweig 2290, und  
Sohn Rudolf Dentler. Pl.: 506. E.-  
Pr.: 0,40 bis 1,— M. K.-A.: nur  
Braunschweig. W.: I.—V. P.-W.:  
F. Sp.-T.: t.

Neues Lichtspielhaus i. Brünings-Saal.  
\*Saalbau-Lichtspiele, Damm 16. F.-A.:  
Braunschweig 979. T.-A.: Licht-  
spiele. Inh. Vereinigte Lichtspiel-  
Theater G. m. b. H., Wolfenbüttler-  
str. 16. F.-A.: Braunschweig 2290.

Vollm.: Martin Deutler und Sohn  
Rudolf Deutler. Pl.: 1300. E.-P.:  
0,50—2,50 M. K.-A.: Braunschweig.  
W.: 1te bis 3te. P.-W.: F. Sp.-T.: t.

\*Vereinigte Lichtspiel-Theater, G. m.  
b. H., Stobenstr. 9. Leit.: Martin  
Dentler.

### Gandersheim

Lichtspiele, Inh.: Tischlerm. Schlüter.

### Bad Harzburg

Kammer-Lichtspiele Radauburg. F.-A.:  
Bad Harzburg 52. T.-A.: Rautmann.  
Inh. Karl Rautmann, Kurhausstr. 2.  
T.-A.: Villa Rautmann 52. Pl.: 254.  
E.-Pr.: 0,50—1,25 M. K.-A.: Amt  
Harzburg. W.: 1ste bis 4te.  
P.-W.: Di., F. Sp.-T.: Ab 1. Mai  
bis 15. Oktober F., S., So. P.-W.:  
D., F. Sp.-T.: t.

### Helmstedt

Dübner, F. & W. Schmidt, Schönin-  
gerstr. 1.

Eggers, Frau Dorothea, Kornstr. 7.

Kinotheater, Holzberg 103.

### Holzminden

Central-Theater, Oberestr. 29. Inh.  
W. Schrader.

### Kreiensen

Lichtspiele Kreiensen, Inh.: Blötz,  
Wrescherode.

### Schöningen (Kr. Helmstedt)

Kino-Theater.

**Scalafilm-Verleih** Ges. m. b. H.

Fernsprecher:  
Zentrum 12599

Berlin SW 68, Charlottenstr. 82

Telegramm-Adr.:  
Scalafilm



### Seesen

Wilhelmsbad-Lichtspiele, Inh. Otto  
Kümel.  
Züchner.

### Wolfenbüttel

Steinhoff, Heinr., Gr. Zimmerhof 29.

### Wrescherode

Zentral-Theater, Inh.: Blötz.

## Bremen

### Bremen

Apollo-Theater, Osterstr. 6.  
\*Bremer Lichtspielges. m. b. H., Lan-  
genstr. 90.  
Bremer Lichtspielhaus, Oberestr. 17/19.  
Central-Theater, Nordstr. 20/23.  
\*Hansa-Theater, Tannenstr. 14/18, Inh.  
Bremer Lichtspiel-G. m. b. H.  
Kaiser-Theater, Sögestr. 46.  
Kinematograph, Gröpelingenstr. 201/3.  
Inh. Frau S. Horwitz.  
Kinotheater, Hemmstr. 150  
Metropol-Theater, Ansgaritorstr. 20.  
Inh. Gebr. Hagen.  
Opera-Theater, Ostertorsteinweg 28/29.  
Palast-Theater, Landwehrstr. 87.  
Schützenhof-Lichtspiele.  
\*U.-T.-Lichtspiele, G. m. b. H.  
Viktoria-Theater, Sögestr. 46. Inh.:  
Hans Bortfeldt.  
Welt-Theater, Nordstr. 201/203. F.-A.:  
Roland Nr. 1980. T.-A.: Welt-Thea-  
ter Nordstr. Inh. C. Goppold. Nord-  
Vollm.: Der Geschäftsführer. Pl.:  
1000. E.-Pr.: 0,20—0,60 M. K.-A.:  
Bremen. W.: Verschieden. P.-W.:  
Di., F. Sp.-T.: t.  
  
Bremerhaven  
Edison-Lichtspiele, Bürgermeister-  
Smidtstr. 65. T.-A.: Edisontheater.  
Inh. O. Graf. Vollm.: Arthur Graf  
jun. Pl.: 700. E.-Pr.: 0,60—1,20 M.  
K.-A.: Bremerhaven, Lehe, Geeste-  
münde. W.: 2. P.-W.: Di. Sp.-T.: t.

Hansa-Theater, Bürgermstr.-Smidt-  
strasse 48.

### Vegesack

\*Vegesacker Lichtspiel-Theater, G. m.  
b. H., Breitestr. 24. F.-A.: Vegesack  
413. Inh. Joh. Kriese, Carl Hinze  
Breitestr. 24. Vollm.: M. Kirschner,  
Geschäftsführer. Pl.: 796. E.-Pr.:  
0,30—1,— M. Sp.-T.: S., So., Mo.

## Hamburg

### Bergedorf

Neues Hansa-Kino, Am Brink 13. F.-  
A.: Bergedorf 154. Inh. Wilhelm  
Kunz. Am Brink 13. F.-A.: Brege-  
dorf 154. Vollm.: Albert Kunz. Pl.:  
ca. 400. E.-Pr.: 0,45—1,50 M. W.:  
4. P.W.: F., Di. Sp.-T.: t.

### Cuxhaven

Cuxhavener Lichtspiele, Inh. Frau E.  
Wist.  
Cuxhavener Lichtspielhaus, Deichstr.  
20. Inh. Louis Roloff.  
Zentraltheater, Nordersteinweg 64.

### Geesthacht

Kino-Theater.  
Lichtspiel-Theater, Hegebergerstrasse  
6. Inh. H. Hellmann.

### Hamburg

Alster-Lichtspiele, Gr. Bleichen 26. Inh.  
Fr. Hausen-Hinrichs.  
Alster-Theater, Alsterdorferstr. 62-64.  
F.-A.: VI 2819. Inh. A. Hüttenrauch  
und Otto Pauly, Weidenallee 4.  
Pl.: 445. E.-Pr.: 0,34—0,75. W.:  
4. P.W.: Di., F. Sp.-T.: t.  
„Alte Blumenburg“, Hoheluft-Chaussee  
117. Inh. R. Nitschel.  
American-Kino, Reeperbahn. Inh. M.  
Hirschel Wwe.  
Apollo-Theater, Sünderstr. 56.  
Astra-Theater, Müggenkamp 2-4. Inh.  
Herm. Unbehaun.  
\*Atlantic-Theater, Steindamm 22. F.-  
A.: Gruppe 8 Nr. 3874. Inh. Wilh.

## Scalafilm-Verleih Ges. m. b. H.

Fernsprecher:  
Zentrum 12599

Berlin SW 68, Charlottenstr. 82

Telegramm-Adr.:  
Skala5ilm



- Markmann, Hammerlandstr. 45 hpt.  
F.-A.: Gruppe 4, 1034. Nebenanschl.  
1. Pl.: ca. 500. E.-Pr.: 0,34—1,50 M.  
K.-A.: St. Georg. W.: 1. Woche.  
P.W.: F., Di. Sp.-T.: t.
- \***Bach-Theater**, Bachstr. 72. F.-A.:  
Gruppe VI, 3501. Inh. F. Lehmkuhl,  
Bachstr. 72. Pl.: ca. 1500. P.W.:  
Di., Fr. Sp.-T.: t.
- Bahnhofs-Theater**, Bahnhofspl.
- Balkes Theater**, Hamburgerstr. 170.  
Inh.: Hed. Balke.
- Barkhot-Theater**, Mönkebergstr. 8.  
Inh. Wilh. Peters.
- Baroktheater**, Eidelstedterweg 9. Inh.:  
S. Wittmack.
- Belle-Alliance-Theater**. Inh.: James  
Henschel.
- Billh. Burg-Theater**, Billh. Röhrendamm  
83. Inh. John.
- Blum, G.**, Weidenallee 59.
- Blume, G.**, Eimsbüttler Chaussee 94.
- Blumenburg-Theater**, Hoheluft-Chaus-  
see 94. Inh. H. Steigerwald.
- Central-Theater**, Wandsbeckerchaussee  
162. Inh. H. Tiedemann.
- Central-Theater**, Eimsb. Chaussee 63.  
Inh. Eduard Zeyn.
- City-Theater**, Bieberhaus. Inh. H. Ho-  
dermann.
- Colosseum-Lichtspiele**, Süderstr. 81.  
Inh.: John Chretien und Ad. Unk-  
kenbold.
- Dramdorff Kinematographen**, Reginen-  
strasse 24.
- Eden-Theater**. Varieté-Kinotheater,  
Spielbudenplatz 13.
- Eden - Theater**. Varieté und Kino-  
theater. Spielbudenplatz 13.
- Elite-Theater**. Steindamm 32-34. Inh.  
Aug. Fick.
- Elysium-Kino**, Gärtnerstr. 92. Inh. H.  
Schultze.
- Grosskopf, J.** Schulterblatt 84.
- Hammer-Lichtspiele**, Mittelstr. 17. Inh.  
C. Jürgens.
- Hammonia-Theater**, moderne Licht-  
bildbühne. Alter Steinweg 73—77.  
F.-A.: Amt I, Nr. 79. Inh. Theodor  
Wönner. Alter Steinweg 58, II. F.-  
A.: Amt I, 79. Nebenstelle I. Pl.:  
550. E.-Pr.: 0,34—0,95. K.-A.: Wex-  
str., Neuer Steinweg, Grosse Blei-  
chen. W.: 2. Pr.-W.: Dienstag und  
Freitag. Sp.-T.: t.
- Hansa-Lichtspiele**, Dahnhaide 3b. Inh.:  
Leonh. Brocherhuss.
- Hansa - Lichtspielbühne**, Steindamm  
49/51. Inh.: A. Halswanter.
- Hansa-Lichtspiel-Theater**, Grevenweg  
131. Inh.: M. Rieckhoff.
- Hansa-Theater**, Steindamm 2. Varieté  
und Kino. Inh.: Paul Wilh. Grall.
- Hanse-Lichtspiele**, Wandsbeckerchaus-  
see 68/74. F.-A.: Hamburg Gr. 5,  
3784. T.-A.: Hanse-Lichtspiele, Ham-  
burg-Eilbeck. Inh.: A. Lütjens,  
Wandsbeckerchaussee 68. F.-A.:  
Gr. 5, 3784. Pl.: 845. E.-P.: 0,34  
bis 1,— M. K.-A.: Hamburg-Eilbeck.  
W.: zweite. P.-W.: Dienstag und  
Freitag. Sp.-T.: t.
- Harvestehuder Lichtspiele**, Eppendor-  
ferbaum 35/37. Inh.: J. Henschel.
- Helios-Theater**. Inh.: James Henschel.
- \***Kinematographen - Betriebs - Ges. m.**  
**b. H.**, Steindamm.
- Kinematographen-Theater**. Inh.: A.  
Heinsen.
- Kinematographen - Theater**, Schlüter-  
strasse 3. Inh.: J. Henschel.
- Kaiser-Kino**, Fuhlsbüttlerstr. 118. Inh.:  
H. Krüger.
- Kaiser-Theater**, Eppendorferweg 33.  
Büro: Eimsb. Chaussee 61, III. F.-  
A.: Gr. IV, 4461. Inh.: Johann H.  
Schacht, Eimsb. Chaussee 61, III.  
Pl.: 547. E.-Pr.: 0,34—1,— M. K.-  
A.: Eimsbüttel-Hoheluft, W.: erste  
und ältere. Pr.: 2 mal wöchentlich.  
Sp.-T.: t.
- Kammer-Lichtspiele**, Grindelallee 6/8.  
Inh.: J. Henschel.
- Karfiol, Louis**, Königstr. 1.
- \***Kino-Palast**, Billh. Röhrendamm 168.  
F.-A.: Gr. IV, 5268. Inh.: J. und M.  
Hirschel, Bornstr. 28. I. F.-A.: Gr.  
I, 2224. V.: Frau M. Hirschel, In-  
haberin des American-Kino, Reeper-  
bahn 161. Pl.: 576. E.-Pr.: 0,34 bis  
0,60 M. K.-A.: Rothenburgsort. W.:  
4.—6. Woche. P.-W.: Dienstag und  
Freitag. Sp.-T.: t.
- Kinematographen-Theater**, Schaarstei-  
nerweg 18. Inh.: R. Szillat.

**Scalafilm-Verleih** Ges. m. b. H.

Fernsprecher:  
Zentrum 12599

Berlin SW 68, Charlottenstr. 82

Telegramm-Adr.:  
Skalafilm



- Kinotheater, Alsterdorferstr. 62/64.  
 Kinotheater, Billh. Röhrendamm 21.  
 Kinotheater, Dammstrasse.  
 Kinotheater, Hamburgerstr. 125.  
 Kinotheater, Hasselbrookstr. 126.  
 Kinotheater, Kerzenbahn 161.  
 Kinotheater, Lange Reihe.  
 Kinotheater, Lübeckerstr. 39.  
 Kinotheater, Mühlendamm 51.  
 Kinotheater, Neussweg 39.  
 Kinotheater, Schlüterstr. 22.  
 Kinotheater, Schulterblatt 186 a.  
 Kinotheater, Schweinemarkt 9.  
 Kinotheater, Steinweg 75.  
 Kinotheater, Lindenstr. 61.  
 Kinotheater, Winterhuderweg 6.  
 Kinotheater, Wohlsdorferstr. 1.  
 „Knopfs Theater“, Spielbudenplatz  
 19/20. F.-A.: Gr. I, 5388. T.-A.: Eb.  
 Knopf, Spielbudenpl. 19. Inh.: Eber-  
 hard Knopf, Bergedorf, Ernst Ma-  
 nniussstr. 18. Pl.: 700. W.: 1. Wo-  
 chen. P.-W.: Dienstag und Freitag.  
 Sp.-T.: t.  
 Lessing-Theater, Gänsemarkt 45. Inh.:  
 James Henschel.  
 Lichtspieltheater Deutsche Reichshalle.  
 Mangelndorf, R. A., Osterstr. 114.  
 Messerschmidt, H., Altonaerstr. 60.  
 \*Millerntor-Theater, G. m. b. H., am  
 Millerntor. Inh.: Ahlmann und Böck-  
 mann.  
 Mühlenkamper-Lichtspiele, Mühlen-  
 kamp 34. Inh.: C. J. Appel.  
 Neues Reichstheater, Neuer Steinweg  
 70/72. Inh.: G. Himpel.  
 Orpheum-Theater, Mittelstr. 75.  
 Park-Theater, Eidelstedterweg. Inh.:  
 J. Nittmarck.  
 Passage-Lichtspiele, Mönkebergstr. 17.  
 Inh.: J. Henschel.  
 Pirstat, Max Th., Steindamm 99.  
 Pohlmann, H. A., Eppendorferstr. 26.  
 Reform-Kino, Wexstr. 5. Inh.: A. Fin-  
 kels.  
 Reichstheater, Fruchtallee 136. Inh.:  
 Johann Huck.  
 Rieckhof, C., Grevenweg 131.  
 St. Pauli-Tivoli, Spielbudenplatz 27/28.  
 Inh.: H. Mus.  
 St. Georgstheater, Langereihe 29. Inh.:  
 J. Unterschütz.  
 Schütte, Frau F., Alsterdorferstr. 62/64.  
 Staade, O., Hardenstr. 1.  
 Thalia-Lichtspiele, Grindelallee 116/118.  
 Inh.: A. Hinzpeter.  
 Theater am Steintor, Steindamm 9.  
 Inh.: F. Drosi.  
 Theater lebender Photographien, Billh.  
 Röhrendamm 2. Inh.: A. Föhrend.  
 Tivoli-Theater, Billhörner Röhren-  
 damm 121. Inh.: Elsbeth Hümpel.  
 Tivoli-Lichtspiele, Billh. Röhrendamm  
 121. Inh.: Giov. Treunde.  
 Tivoli-Lichtspiele, Eiffestr. 584. Inh.:  
 H. Kruse.  
 Traum-Theater, Hamburg-Barmbeck,  
 Hamburgerstr. 181. F.-A.: Gr. V,  
 2050. Inh.: Carl Wilhelm Müller,  
 Barmbeck, Hamburgerstr. 181. F.-  
 A.: Gr. V, 2050. Pl.: 334. E.-Pr.:  
 0,10—0,60 M. P.-W.: Dienstag und  
 Freitag. Sp.-T.: t.  
 Treu, C. L., Grindel-Allee 116/118.  
 Uhlenhorster Lichtspielhaus, Winterhu-  
 derweg 106. Inh.: Carl Stapelfeld.  
 Union-Theater, Spielbudenpl. 9. Inh.:  
 Gust. Zoder.  
 Urania-Lichtspiele, Osterstrasse, Ecke  
 Heussweg. Inh.: Th. Potenberg.  
 Variété Hammonia, Norderstr. 101.  
 Inh.: Sartori und Dessau.  
 Viktoria-Lichtspiele, Lockstedterweg  
 41. Inh.: P. L. Beckmann.  
 Viktoria-Theater, Hammerbrookstr. 76.  
 Inh.: A. Röbling.  
 Waterloo-Theater, Dammtorstr. 14.  
 Inh.: J. Henschel.  
 Welt-Theater, Spielbudenplatz 21. Inh.:  
 H. Böckmann.  
 Wolkau, A., Dehnhaide 3.  
 Wörner, J., Alter Steinweg 73/77.

### Hamburg-Barmbeck

Palast-Theater, Hamburgerstr. 5/7.

### Hamburg-Eimsbüttel

Elite-Royal, Eppendorfer Weg 25.  
 Kinotheater, Eimsb. Chaussee 55/56.  
 Reichstheater.

### Hamburg-St. Pauli

Lichtschauspielhaus, Millerntor.  
 Köllisch, H., Variété, Spielbudenpl. 22.

**Scalafilm-Verleih** Ges. m. b. H.

Fernsprecher:  
 Zentrum 12599

Berlin SW 68, Charlottenstr. 82

Telegramm-Adr.:  
 Skalafilm



## Hannover

### Achim

Lichtspieltheater.

### Alfeld a. Leine

Kino-Theater.

Zentraltheater, Inh.: Lengert.

### Blumenthal (Hannover)

Lichtspieltheater, Bussumerstr. Inh.:  
Friedrich Ficke.

### Burgdorf (Hannover)

Hansa-Theater, Poststr. Inh.: Wilh.  
Gierahn. Sp.-T.: So.

### Buxtehude

Lichtspiele Bahnhofshotel. Inh.: Kücke  
u. Hähnsen.

Lichtspiele, Stadt Hannover. Inh.: Joh.  
Brandt.

### Celle

Kammer-Lichtspiele.

Metropol-Theater, Schuhstr. 20.

Theater lebender Photographien. The-  
atersaal der Harmonia.

### Clausthal

Kino-Theater, Goslarschestrass.  
Kinotheater, Inh. Wildmann.

### Diepholz

Kino-Theater, Inh.: C. Bruns.

### Einbeck

Kinotheater.

Welt-Theater, Inh.: A. Heidelberg.

### Emden

\*Apollo-Toumbild-Theater, G. m. b. H.,  
Reuterstr. 10.

Jentsch, W., Am alten Bollwerk 15.

### Geestemünde

Edison-Kinotheater.

Lucassen, Friedrichstr. 9.

Palast-Theater, Georgstr. 45.

### Gifhorn

„Gifhorner Lichtspiele“, Inh.: Gast-  
wirt Sauthoff.

### Goslar a. H.

Goslarer Theater.

Lichtspielhaus, Breitestr. 91. Inh.: Gust.  
Förster.

Wildmann, Alois, Fleischscharren 1.

### Göttingen

Eden-Theater, Markt 5.

Union-Theater.

Zentral-Theater, Barfüßerstr. 17.

### Hameln

Elite-Lichtspiele, Osterstr. 13. F.-A.:  
Hameln 260. T.-A.: Elitespiele, Ham-  
eln. Inh.: W. Siever, Bäckerstr.  
39. F.-A.: Hameln Nr. 260. V.: Frau  
Siever. Pl.: 250 bis 300. E.-Pr.:  
0,20—0,80. W.: das ganze Jahr.  
P.-W.: Di., S. Sp.-T.: t.

Kinotheater „Olympia“.

Kronen-Kino.

### Hannover

\*Astoria-Lichtspiele, G. m. b. H., Nord-  
mannstr. 2.

Biophon-Theater, Goethestr. 48.

Colosseum, Münzstr. 2.

Eden-Theater.

\*Kammer-Lichtspiele, G. m. b. H.,  
Goethestr. 41.

Kinotheater, Alleeweg 15.

Kino-Schiller-Theater.

Kinotheater „König v. Hannover“.

Mellini-Theater, Artilleriestr. 10.

Rien & Beckmann, Bahnhofstr. 9.

Rosenmeyer & Bantelmann, Kestner-  
strasse 46.

Schloss-Theater, Babenbergstr. 32.

Vereinigte Theater, Hildesheimerstr. 11.  
Inh.: Hagen und Sander.

Zentraltheater, Ernst Augustplatz 5.  
Inh.: A. Mest.

**Scalafilm-Verleih** Ges. m. b. H.

Fernsprecher:  
Zentrum 12599

**Berlin SW 68, Charlottenstr. 82**

Telegramm-Adr.:  
Scalafilm



### Harburg a. E.

**Central-Theater**, Wilsdorferstr. 56.  
**Hansa-Theater**, Wilsdorferstr. 64. Inh.:  
A. F. J. Müller.  
**Kino-Theater**, Mühlenstr. 30. Inh.: R.  
Walz.  
**Kino-Theater**, Deutsches Haus,  
**Kino und Varieté**, Sand 5. Inh.: K.  
Langhein.  
**Lichtspiele**, Wilsdorferstr. 27. Inh.: N.  
Dangermann.  
**Passage-Theater**, Lüneburgerstrasse.  
Inh.: W. Ruschmeyer.  
**Wallhof-Theater**, Neue Wallstrasse.  
**Welt-Kino**, Sand 10. Inh.: W. Rusch-  
meyer.

### Hildesheim

**American-Lichtspiele**, Bernwardstrasse  
6 a. Inh.: Alfred Schloss.  
**Edison-Theater**, Almsstr. 3. Inh.: H.  
Voges.  
**Lichtspiele**, Inh.: Alfred Schloss.

### Leer (Ostfr.)

**Buschmann**, „Erbgrossherzog“.  
**Leerer Lichtspielhaus**, Wilhelmstrasse.

### Lehe

**Asta-Nielsen-Theater**, Kammerlicht-  
spiele, Keilstr. 12.  
\***Central-Theater**, Hafenstr. 92. F.-A.:  
Bremerhaven 362. T.-A.: Central-  
theater Lehe. Inh.: August Alexy,  
Hafenstr. 92, II. F.-A.: Bremerha-  
ven 362. Pl.: 450. E.-Pr.: 0,30 bis  
1,— M. K.-A.: Lehe-Bremerhaven.  
W.: 4te. P.-W.: F., Di. Sp.-T.: t.  
**Kino-Theater**, Hafenstr. 106.  
**Mozartsaal**.  
**Wöhlicken**, Adolf, Hafenstr. 176.

### Lehrte

**Bartels**, Emil.

### Hannov.-Linden

**Kinotheater**.

### Lüchow

**Kinotheater**, Inh.: Krebs, Bergstrasse.

### Lüneburg

**Apollo-Kino**.  
**Edison-Theater**, Neue Sülze 10.  
**Kino-Theater „Zur Berghalle“**.  
**Kino-Theater**, Gr. Bäckerstr. 5.  
**Schulz, Heinrich**, Schlosshausstr. 5 a.

### Münden (Hann.)

**Kinotheater**, Inh.: P. Schöffler.  
**Lichtbild-Theater**.  
**Stülken**, H.

### Northeim

**Kinotheater**.

### Osnabrück

**Biophon-Theater**, Nikolaitor 6. Inh.:  
Friedr. Schrader.  
**Hansa-Theater**, Büschestr. 51.

### Peine

**Bioscop-Theater**, Inh. Laufenberg.  
**Kinotheater**, Neuenstrasse.  
**Peiner Lichtspielhaus**, F.-A.: Peine  
450. Inh.: Jos. Laufenberg, Winkel  
40. F.-A.: Peine 450. Pl.: 400. E.-  
Pr.: 0,30—1,— M. P.-W.: F. Sp.-  
nach Bedarf.  
**Zentral-Theater**.

### Scharmbeck

**Reformtheater**, Inh.: Margarete  
Meyer, Stade- Kahdingerermühen.

### Soltau (Hann.)

**Voss**, Fr.

### Stade

**Electro-Salon-Theater**.  
**Lichtspiele**, Lorscheistr. 20. Inh.:  
Rohleder und Münch.  
**Lichtspielhaus**.  
**Reform-Theater**, Kehdingerermühen 30.  
Inh.: Georg Meyer, Bungenstr. 11.  
Pl.: 300.

### Uelzen

**Kino-Theater**.

**Scalafilm-Verleih** Ges. m. b. H.

Fernsprecher:  
Zentrum 12599

**Berlin SW 68, Charlottenstr. 82**

Telegramm-Adr.:  
Scalafilm



### Verden a. Aller

**Astoria-Lichtspiele**, T.-A.: Oerke, Verdenaller. Inh.: W. Oerke. Pl.: 189. E.-Pr.: 0,35—0,85. K.-A.: Kreis Verden (Aller) und Stadt. W.: 10te. P.-W.: Di. u. S. Sp.-T.: Di., Mi, S., So., Mo., im Sommer: S., So., Mo. Modern eingerichtete Lichtbildbühne. Eigene elektrische Licht-Zentrale. Einrichtung kompletter Kinematographentheater. Lager in Projektionskohlen für Gleich- und Wechselstrom.

### Wilhelmsburg

**Reiher-Theater.**

### Wilhelmshaven

**Apollo-Theater**, Marktstr. 2.  
**Bismarck-Lichtbildtheater**, Bismarckstrasse 30.  
**Deutsche Lichtspiele**,  
**Hellwig**, Marktstr. 57.  
**Kammer-Lichtspiele**,  
**Kino-Theater**, Marktstr. 4.  
**Schmidt, Fr.**, Bismarckstr. 93.  
**Volks-Kinotheater**, Inh.: Fr. Feldhusen

## Lippe-Detmold

### Detmold

**Kinotheater**, Langenstrasse.  
**Lichtspielhaus**, Inh. O. Käbisch.  
**Neues Lichtspielhaus**, Inh.: Paul Steinke.  
**Tonbild-Theater.**

### Lage (Lippe)

**Kino-Theater.**

### Lemgo

**Kinotheater**, Kastanienwall. Inh.: Carl Volland.

### Bad Salzuflen

**Lichtspielhaus Wiener Café**. Dir.: Nüsse.

## Lippe-Schaumburg

### Stadthagen

**Kinotheater**, Niederstr. Inh.: H. Lorenz, Schaumburger Hof.

## Lübeck

**Biophon-Theater**, Breitestr. 52. Inh.: A. Benthin.  
**Cines-Hansa-Theater**.  
**Kammer-Lichtspiele**.  
**Kinotheater „Weltspiegel“**.  
**Lichtbild-Theater**, Schmiedestr. 20. Inh.: Ed. und Hrch. Senff.  
**Metropol-Theater**, Breitestr. 85/87.  
**Neues Lichtspiel-Theater**, Breitestr. 13. Inh.: Frau Johanna Mest.  
**Tonhalle-Kino**, Schmiedestrasse.

## Mecklenburg-Schw.

### Boizenburg a. Elbe

**Kinematographen-Theater.**

### Grevesmühlen

**Wanderkino** Wismarstrasse 68. Inh.: Wilhelm Schröder.

### Güstrow i. M.

**Kinotheater**, Hageböckerstr. 4.  
**Theater lebender Fotografien**.  
**Union-Theater**, Hageböckerstr. Inh.: Alfred Roth. Pl.: 480. E.-Pr.: 0,20 bis 1,50 M. W.: meist Neuheiten. P.-W.: Di.—F. Sp.-T.: t.  
**Welt-Theater**, Eisenbahnstrasse. Inh.: Alfred Roth. Pl.: 480. E.-Pr.: 0,20 bis 1,50 M. W.: meist Neuheiten. P.-W.: Di. und F. Sp.-T.: F., S., So.

### Ludwigslust

**Kinotheater**, Kanalstrasse.

## **Scalafilm-Verleih** Ges. m. b. H.

Fernsprecher:  
Zentrum 12599

**Berlin SW 68, Charlottenstr. 82**

Telegramm-Adr.:  
Skaafilm



### Malchin

Kinotheater, Heiligegeiststrasse. Inh.:  
F. Kirschberg.

### Malchow i. M.

Kinotheater, Hotel Fürst Bismarck.  
Lichtbild-Theater Metropol. Inh.: Ma-  
ximilian Haggenmüller, Berlin W. 30,  
Rosenheimerstr. 15. F.-A.: Nollen-  
dorf 1525. Pl.: 500. E.-Pr.: 0,30 bis  
1,— M. W.: Nur Monopolbilder. Sp-  
T.: Sonn- und Feiertage.

Modernes Lichtspielhaus, Hotel Fürst  
Blücher.

### Neustadt i. M.

Lichtbild-Theater Metropol. Inh.: Max.  
Haggenmüller (siehe auch Malchow  
i. M.).

### Parchim

Kino-Theater,  
Olympia-Theater, Inh.: Georg Freyer.

### Plau i. M.

Lichtbild-Theater Metropol. Inh.: Max  
Haggenmüller (siehe auch Malchow  
i. M.).

### Rostock

Apollo-Theater, Steinstr. 10.  
Kammer-Lichtspiele, Langestr. 49.  
Metropol-Theater, Barnstorfer Weg 4.  
Inh.: K. Jürss.  
Palast-Theater, Doberanerstr. 5.  
Palast-Theater, Friedrichstr. 7.  
Thalia-Theater, Kröpelinerstr. 12.  
Union-Lichtspiele, Kröpelinerstr. 21.  
Union-Theater, Langestr. 57. Inh.:  
Meyer, Gebr. & Co.

### Schwaan

Kino-Theater.

### Schwerin i. M.

Apollo-Lichtspiele, Kaiser Wilhelmstr.  
53. F.-A.: 411. T.-A.: Apollo-  
Lichtspiele. Inhaber: Lichtspiel-  
betriebs-Gesellschaft m. b. H.,

Schwerin i. M., Marienstr. 24. F.-  
A.: 411. Pl.: 340. E.-Pr.: 0,40 bis  
1,25 M. P.-W.: Di., F. Sp.-T.: t.

Becker, J., Marienstr. 24.

Kinotheater Muster-Kino.

Kino-Theater, Stadthalle.

\*Lichtspiel-Betriebs-Ges. m. b. H.

Palast-Theater, Marienplatz 6 a. Inh.:  
Aug. Beckmann.

Residenz-Lichtspiele, Marienpl. F.-A.:  
411. T.-A.: Apollo-Lichtspiele. Inh.:  
Lichtspielbetriebs-Gesellschaft m. b.  
H., Marienstr. 24. F.-A.: 411. Pl.:  
320. E.-Pr.: 0,40—1,25 M. P.-W.:  
Di., F. Sp.-T.: t.

\*Vereinigte Lichtspiele, G. m. b. H.

### Stavenhagen

\*„Weltkinematograph“, Theater leben-  
der Photographien, F.-A.: 89. Inh.:  
Gebr. Killing. Pl.: unbeschränkt.

### Teterow

Kino-Theater.

### Waren

Lichtspiel-Theater, Inh.: Carl Groth.  
Union-Lichtspieltheater, Inh.: W. Puls.

### Wismar

Apollo-Lichtspiele.  
Kinematograph Weltspiegel, Spiegel-  
berg 50. Inh.: Gebr. Braun.  
Kinotheater, Altwismarstr. 8.  
Köller, E.

## Mecklenburg - Strel.

### Friedland (Mecklenb.)

Passage-Theater, Kaiserstr. 35. F.-A.:  
Friedland 106. Inh.: Gustav Funck,  
Kaiserstr. 35. F.-A.: Friedland 106.  
V.: Frau Alma Funck. Pl.: 300. E.-  
Pr.: 0,30—0,90 M. K.-A.: Friedland  
i. Meckl. W.: 6te—8te. Sp.-T.: F-  
S., So.

**Scalafilm-Verleih** Ges. m. b. H.

Fernsprecher:  
Zentrum 12599

Berlin SW 68, Charlottenstr. 82

Telegramm-Adr.:  
Scalafilm



### Neu-Brandenburg

Kinotheater.  
Uhlitzsch, M., Lichtspiele.

### Neustrelitz

Residenz-Lichtspiele, Inh.: Feind, Berlin.  
Geschäftsf.: Schubert, Neustrelitz.

## Oldenburg

### Atens bei Nordenham

Kinotheater.

### Bant

Biophon-Theater, Neue Wilhelmshavenerstr.

Kaiser-Theater, Neue Wilhelmshavenerstr.

Matzner, Albert, Neue Wilhelmshavenerstr. 86.

Sperlich, Fr., Metzgerweg 3.

### Brake (Oldbg.)

Kinematographen-Theater.

### Delmenhorst

Welt-Theater, Cramerstrasse.

### Elsfleth

Kinotheater „Tivoli“, Inh.: Karl Armgart, Bremen.

### Eutin

Lichtspielhaus, Peterstr. Inh.: J. Borre.

### Heppens

Hansa-Theater, Schulstr. 20.  
Wüllner, Wilh.

### Idar

(gehört zwar politisch zu Oldenburg, jedoch seiner geographischen Lage wegen zum Verleihbezirk IV).

Kinotheater.

### Jever

Janssen, B., Hotel schwarzer Adler.

### Löningen

Kino-Theater.

### Nordenham

Metropol-Lichtspiele, Hauringstr. 6.  
Inh.: A. Hupe.

### Oldenburg (Grossh.)

Apollo-Theater, Heiligegeiststr. 7.

Eden-Theater, Alexanderstrasse.

Metropol-Theater, Langestr. 81.

Wall-Lichtspiele, Inh.: Karl Bartholomäus.

Zentralhallen-Kino, Noracisterstr. 25.

### Oberstein a. Nahe

(gehört zwar politisch zu Oldenburg, jedoch seiner geographischen Lage wegen zum Verleihbezirk IV).

Steffens's Kinematograph, F.-A.: Oberstein 339. Inh.: Emil Steffen II. V.: Ehefrau Emil Steffen II. Pl.: 350 E.-Pr.: 0,30—0,70 M. W.: unbestimmt. Sp.-T.: So.—Mo.

### Rüstringen

Bunjes, Wilhelmshavenerstr. 68.

\*Deutsche Lichtspiele, Gökerstr. 60. F.-A.: Rüstringen 626. T.-A.: Deutsche Lichtspiele. Inh.: Frau Ella Rösser Ww., Wilhelmshaven, Wallstrasse 35. F.-A.: Wilhelmshaven 928. Pl.: 1000. E.-Pr.: 0,50—1,50 M. K.-A.: Wilhelmshaven, Rüstringen. P.-W.: Di.—F. Sp.-T.: t.

Nienstedt, Wilhelmshavenerstr. 54.

Wüllner, Schulstr. 20.

### Varel

Vareler Lichtspielhaus, Oberrnstr. 9. F.-A.: Varel 36. T.-A.: Lichtspielhaus. Inh.: Fritz Plöger, Varel, Victoria-Hotel. F.-A.: Varel 36. V.: H. Niemann, Pl.: 400. E.-Pr.: 0,40 bis 1,— M. K.-A.: Varel. W.: verschieden. P.-W.: S. Sp.-T.: S., So. Vornehmste Lichtbildbühne am Platze.

### Westerstede

Wanderkino „Lindenhof“. Inh.: Maletz, Wilhelmshaven.

**Scalafilm-Verleih** Ges. m. b. H.

Fernsprecher:  
Zentrum 12599

Berlin SW 68, Charlottenstr. 82

Telegramm-Adr.:  
Scalafilm



## Schleswig-Holstein

### Altona a. E.

- Belle-Alliance-Theater.** Schulterblatt 113/119
- Bio-Theater.** Gr. Rosenstr. 32. Inh.: Jul. Strathus.
- Central-Theater.** Gr. Bergstr. 125/27.
- Central-Theater.** Gr. Bergstr. 121. Inh.: G. Zeyn.
- \***Flora-Theater.** G. m. b. H., Schulterblatt 71. F.-A.: 8 Nr. 1023. T.-A.: Flora „Theater“ Altona a. E. Inh.: Flora-Theater, G. m. b. H. Vollm.: Direktor Siegfried Simon, Altona a. E. Hermann Abendroth, Altona, Hamburgerstr. Pl.: 1500. E.-P.: 0,35—2,25 M. W.: 52. Woche, P.-W.: Wöchentlich einmal. Sp.-T.: t.

**Neue moderne Lichtspiele.** Schulterblatt 49. F.-A.: Hamburg 8 Nr. 2653. Inh.: Albert Hansen, Schulterblatt 49. Pl.: 700. E.-Pr.: 0,35—0,70 M. W.: Erste Woche. P.-W.: Di.—F. Sp.-T.: t.

**Helios-Theater.** Gr. Bergstr. 11—15. Inh.: James Henschel, F.-A.: Hamburg I Nr. 3092. Hamburg, Schlüterstrasse 3, I. F.-A.: Hamburg 6 Nr. 2448. Vollm. Hermann Uhrig, Sass. Gr. I. 2024 u. 2098. Hugo Streit. Pl. 450. E.-Pr.: 0,20—0,60 M. W.: II. Pr.-W.: Di.—F. Sp.-T.: t. Für sämtliche Anfragen in Geschäftsabschlüssen kommt nur die Centrale Belle-Alliance-Theater in Frage. Gruppe I 2024 u. 2098.

- Holsten-Theater.** Holstenstr. 137/39.
- Kammerlichtspiele.** Grindelallee 6—8.
- Kinotheater.** Papenstr. Alte Post.
- Kinotheater.** Breitestr. 98. Inh.: A. W. M. Wächtler.

### Altona-Ottensen

- Ottenser Lichtspiel-Theater.** Papenstr. 17.
- Vitaskope Theater.** Reichenstr. 22.

### Apenrade

- Colosseum-Kino.** Inh. Wismar
- Kino-Theater.**
- Metropol-Theater.** Am grossen Markt 25. Inh.: Hans Danielsen, Apenrade Nr. 72. Pl. 126. E.-Pr. 0,40—0,60 M. P.-W.: Do. Sp.-T.: Do.—F.—S.—So.

### Blankenese

- Kinematographen-Theater.**
- Neues Lichtspieltheater,** am Bahnhof.
- Schleswig-Holsteinisches Monopol-Theater.**

### Brunsbüttel

- Brunsbüttler Kino.**
- Schleswig-Holsteinisches Theater „Monopol“.**

### Eckernförde

- Kinotheater.** Stadt Hamburg.

### Elmshorn

- Apollo-Theater.** Inh.: H. Wöicke.
- Kino-Theater.**

### Flensburg

- Astoria-Theater.** Holm 47
- Bork.** Katl.
- Edison Kino.**
- Elektro Biograf Theater.**
- Elektro Bioscop Theater.**
- Kinotheater,** Rathausstr. 19. Inh.: Jürgen Petersen.
- Metropol Theater.** Gr. Str. 32. Inh.: R. Berndt.
- \***Olympia-Lichtspiele.** Nordermarkt. F.-A.: Rasso Nr. 273. T.-A.: nxx F.-A.: Flensburg Nr. 273. T.-A.: Rasso. Inh.: M. L. Rasso, Gr. Str. 83 II. Pl.: 240. E.-Pr.: 0,30 bis 0,84 M. W. Verschieden, P.-W.: Di.—F. Sp.-T.: t.
- Opera Lichtspiele.** Inh.: Gust. Pieplan.
- Palast-Theater.** Holm 35
- Rasso. M. Ludwig.** Nordermarkt.

**Scalafilm-Verleih** Ges. m. b. H.

Fernsprecher:  
Zentrum 12599

**Berlin SW 68, Charlottenstr. 82**

Telegramm-Adr.:  
Scalafilm



**U.-T. Lichtspiele**, Holm 47. F.-A.: Flensburg Nr. 1152. Inh.: Gustav Salomon, Holm 25. F.-A.: Flensburg Nr. 1152. Vollm.: Frau Meta Salomon. Pl. 350. E.-Pr.: 0,30—1,25 M. P.-W.: Di.—F. Sp.-T.: t.

### Gaarden

**Electra-Biograph-Theater**, Augustenstrasse.

### Garding

**Apollo-Saal**, Inh.: Thomas Peters Wwe. Erben.

### Glückstadt

**Kino-Theater.**  
**Weltkinematographen-Theater.**

### Hadersleben

**Kinotheater „Harmonie“.**  
**Palast-Theater.** Bischofstr.

### Heide

**Reform-Kino.**

### Husum

**Centralhallen Theater.**

### Itzehoe

**Eden-Kino.**  
**Itzehoer Biographen Theater.** Breitestrasse 50.  
**Kinotheater.** Breitestr. 27.  
**Kinotheater.** Inh.: E. Simon.  
**Lichtschauspielhaus.** F.-A.: Itzehoe Nr. 219. T.-A.: Kuno Lau. Inh.: Kuno Lau, Breitestr. 27. F.-A.: Itzehoe 219. Vollm.: Frau Kuno Lau. Pl. 431. E.-Pr.: 0,30—0,95 M. Sp.-T.: Do.—So.

### Kappeln

**Kinotheater.** Stadt Hamburg.

### Kiel

**American-Kino.** Elisabethstr. 61. Inh.: E. Sagan.

**American-Kino.** Vinetaplatz.

**Bentz, G.** Brunswiekerstr. 37.

**Billstein, G.** Brunswiekerstr. 50

**Biograf Kino.** Holstenstr.

**Freund, W.** Brunswiekerstr. 55.

**\*Hagen & Sander, G. m. b. H.,** Holstenstr. 37.

**Janssen, Johs.,** Karlstal 33.

**Kaiser-Kino,** Holtenastr. 37.

**\*Kammer Lichtspiele, G. m. b. H.,** Holstenstr. 24.

**Kinotheater.** Holstenstr. 11.

**Kinotheater,** Untere Str. 25.

**Krönke, A.** Küterstr. 20.

**\*Kröncke, W.** Holstenstr. 22. T.-A.: Holstentheater. Inh.: Wilh. Kröncke. Kiel, Küterstr. 20/24 II. Pl.: 200. E.-Pr.: 0,45—0,85 M. W.: Zwei Aufführungen. P.-W.: Di.—F. Sp.-T.: t.

**Neues Biograph-Theater „Doppelkronen“,** Holstenstr. 76. Inh.: Otto Radebach, Gneisenastr. 20. Pl.: 240. E.-Pr.: 0,50—0,80 M. P.-W.: S. Sp.-T.: S., So.

**Reichshallen-Lichtspiele.**

**Steffen, F.** Augustenstr. 40.

**Terno, M.** Adelheidstr. 30.

**Union-Lichtspiel-Theater.** Augustastr. 32.

### Lockstedt

**Kinematographentheater.**  
**Modernes Lichtspiel-Haus.**

### Neumünster

**Biograf-Theater,** Knickschens Gartensaal.

**Kaiserhof-Lichtspiele.**

**Schmitz, Friedr. Wilhelm** Lichtspiel Theater.

### Bad Oldesloe

**Kinotheater.**

**Thalia-Lichtspiele,** Am Bürgerpark F.-A.: Oldesloe Nr. 162. Inh.: C. Ammen, Hamburg. F.-A.: Gr. 6 Nr. 4197. Pl. 320. E.-Pr.: 0,40—1,00 M. W.: 4 und vorjährige Sachen. Sp.-T.: F.—S.—So.—Mo.

**Scalafilm-Verleih** Ges. m. b. H.

Fernsprecher:  
Zentrum 12 599

**Berlin SW 68, Charlottenstr. 82**

Telegramm-Adr.:  
Skalafilm



### Pinneberg

Kinotheater, Inh.: Schröder.  
Schroter, Ed.  
Theater lebender Photographien.

### Rendsburg

Gosch, Wilh.  
Lichtspiele, Schleifmühlenstrasse 8.  
Inh.: C. Arbs.  
Rohde, Joh., Grafenstr. 11.

### Schiffbek

Kino-Theater,  
Theater moderner Lichtbilder, Ham-  
burgerstr. 3.

### Schleswig

Metropol-Theater, Stadtweg 9.  
Otto, H. Aug. Haus Sollfuss 89.  
I. Schleswiger Kinematograph, Soll-  
fuss 31. Inh.: Lischke u. Petersen.

### Segeberg

Kino-Theater.

### Sonderburg

Kaiser Theater.  
Kosmorama-Theater, Inh.: A. Grön-  
land.  
Metropol-Theater, Inh.: Joh. Grossau.

### Tondern

Kinotheater, Theaterhalle.

### Uetersen

Kino-Theater i. Rest. A. Thumann.

### Wandsbek

Curell, Chr. Feldstr. 148.  
Kino-Theater, Volksdorferstr. 1.  
„Krystall-Palast“, Lübeckerstr. 39. F.-  
A.: 5 Nr. 9537. T.-A.: Reupcke.  
Wandsbek, Inh.: A. u. M. Reupcke.  
Wandsbek, Lübeckerstr. 39.

Neues Kino-Palast-Theater, Hambur-  
gerstr. 37. F.-A.: Amt VIII, Nr.  
4331. Inh.: Direktor Kampehl,  
Gürcke, H. Vorsitzender des Lokal-  
verbandes Hamburg, I. Vorsitzen-  
der des Schutzverbandes Berlin.  
Hannoverschestr. 7 im eigenen  
Hause. Pl.: 300. E.-Pr.: 0,30—0,50  
M. P.-W.: Di., F. Sp.-T.: t.

### Westerland

Kinotheater, Bismarckstr.

### Wilster

Kino-Theater.

**Scalafilm - Verleih** Ges. m. b. H.

Fernsprecher:  
Zentrum 12 599

Berlin SW 68, Charlottenstr. 82

Telegramm-Adr.:  
Skalafilm



Verleih-Bezirk III. (Mitteldeutschland.)

## Anhalt

### Ballenstedt a. H.

Kino-Theater.

### Bernburg

Kaiser-Kino. Inh. H. Neugarten.  
Kinephontheater. O. Tschabert.  
Weltspiegel-Kino.

### Cöthen

Kammerlichtspiele, Promenade 1. Inh.:  
Erich Möhring.  
\*Kino-Theater-Köthen, G. m. b. H.  
Lichtbildtheater, Weintraubenstr. 27.  
Inh.: Wilhelm Prée.  
Union-Theater, Schalaunischestr. 20.

### Dessau

Apollo-Kinematograph, Heidestr. 116.  
Hartkopf, Engelbert, Kavalierrstr. 16.  
Kaiser-Panorama-Kino, Neumarkt 3.  
Kammer-Lichtspiele, Fürstenstr. 10.  
Inh.: Johannes Belitz, Wilhelm  
Müllerstr. 12. Pl.: 230. E.-Pr.:  
0,25—0,85 M. P.-W.: Di., F. Sp.-  
T.: t. Juni und Juli nur S. S.  
Kinotheater, Rest. Reichshallen.  
Lichtschauspielhaus, Zerbsterstr. 41.  
Residenz - Licht - Kunstspiele, Leopold-  
strasse 25.  
Tonbildtheater Metropol, Franzstr. 3/4.

### Güsten i. Anh.

Carola-Theater. Inh. D. Kurz.  
Kino-Theater.

### Nienburg a. Saale

Kinotheater.

### Rosslau a. E.

Rosslauer Lichtspielhaus.  
Schmidt, O., Burgwallstr. 35.  
Weltspiegel-Kino.

### Zerbst

Kammer-Lichtspiele.  
Metropol-Theater, Alte Brücke 57  
Tonbild-Theater, Alte Brücke 20.

## Sachsen Königreich

### Adorf

Tonbild-Theater. Inh.: R. Boneski.  
Ullmann, Post Hotel.

### Annaberg i. Erzgeb.

I. Kino-Salon. Inh.: Paul Müller.  
Kristallkino, Kirchg. 4. Inh.: Köhler  
und Wild.

### Aue i. Erzgeb.

Edison-Salon. Inh.: Harry Klein.

### Auerbach (Vogtl.)

Royal Kinophon-Theater. Altmarkt.  
Inh.: P. Gläser.  
Vitagrafen-Theater.

### Bautzen

Hans Traumer, Lichtspiel-Theater.  
Gold, Lamm, Hohengasse 16.

## **Scalafilm-Verleih** Ges. m. b. H.

Fernsprecher:  
Zentrum 12 599

**Berlin SW 68, Charlottenstr. 82**

Telegramm-Adr.:  
Scalafilm



**Metropol-Lichtspiele.** F.-A.: Bautzen Nr. 784 nur vorm. 9—12 Uhr. T.-A.: Metropol-Lichtspiele, Bautzen. Inh.: Max Klingst, Cornebohrstr. 80. Vollm.: Klingst jun. Pl. 200. E.-Pr.: 0,15—0,55 M. K.-A.: Palast-Theater. P.-W.: Di.—F. Sp.-T.: t.

\*Palast-Theater, G. m. b. H., Kaiserstrasse 11.

### Bergen i. Vgtl.

**Erstes Lichtspiel-Theater.** Plauensche Strasse. F.-A.: Amt Bergen Nr. 2. T.-A.: Kinowollner. Inh.: Hermann Wollner, Falkensteinerstr. Pl.: 150. Sp.-T.: S., So.

### Bischofswerda i. S.

\*Bischofswerdaer Lichtspiele, G. m. b. H.

**Kino-Salon.** Inh.: Hamisch.  
**Kinotheater.** Hotel König Albert.  
**Welt-Theater.** Inh.: Wilh. Schöpke.

### Borna Bez. Leipzig

**Edison-Theater.** Inh.: A. Hoffmann.

### Buchholz i. S.

**Kinotheater.**

### Burgstädt

**Kinotheater.**

### Burkhardtsdorf

**Kinotheater.**

### Chemnitz

**Apollo-Theater.** Holzmarktstr.  
**Bauer, H. K.,** Zwickauerstr. 185.  
\*Deutsche Kino-Gesellschaft m. b. H.  
**Fantasie-Theater,** Innere Klosterstr.  
**Friedrich, Hartmannstr.** 16  
\*Kammer-Lichtspiele, G. m. b. H., Beetgasse 1.  
\*Kammer-Lichtspiele, G. m. b. H., Markt.

**Kinotheater,** Börrnichsgasse 4-6.  
**Kinotheater,** Friedrichstr. 13.  
**Kinotheater,** Holzmarktstr. 8.  
**Kinotheater,** Holzmarktstr. 10.

**Kinotheater,** Aeussere Johannisstr. 12.  
**Kinotheater,** Leipzigerstr. 3.

**Krells Kinematogr.-Theater,** Innere Klosterstr. 7.

**Kühn, Otto,** Mühlenstr. I, III.

**Kühn, Otto,** Friedrichstr. 19.

**Kurth, Fr. M.,** Moritzstr. 19.

\*Metropol-Theater, G. m. b. H., Zwickauerstrasse 11.

**Rössler,** Aeussere Johannisstr. 10.

**Schäfer, G.,** Oststr. 38.

**Werner-Creutz,** Königstr. 34.

**Zickmantel, Louis,** Aeussere Klosterstrasse 12.

### Colditz

**Kinotheater.**

### Coswig i. S.

„Saxonia“-Theater, Wetinplatz. Inh.: Johann Wendler, Coswig i. Sa. Pl.: 200. E.-Pr.: 0,30—0,70 M. K.-A.: Neu-Coswig und Kötitz. W.: Verschieden. Sp.-T.: Di., S., So.

### Crimmitschau

**Welt-Theater „Flora“,** Unt. Mühlg. 16.

### Dahlen

**Kino „Weltspiegel“,** Inh.: A. Fritsche, R. Richter, Joh. Sist.

### Deuben b. Dresden

**Imperial-Theater.** Inh.: F. A. Wache, Hainsberg i. Sa. K.-A.: Plauensche-ner Grund, Hainsberg, Döhlen, Pottschappel. W.: verschieden. Sp.-T.: S., So.

**Kino-Theater.**

### Döbeln

**Central-Theater.** F.-A.: Döbeln 162. Inh.: Herm. Arndt, Frohnstr. 9. T.-A.: Döbeln, Nr. 162. Pl.: 395. E.-Pr.: 0,25—0,75 M. W.: 3—6. P.-W.: Do. Sp.-T.: Do., F., S., So.

**Colosseum.** Inh.: Hermann Arndt, Frohnstr. 9. F.-A.: Döbeln, Nr. 162. Pl.: 275. E.-Pr.: 0,25—0,75 M. W.: 3—6. P.-W.: Do. Sp.-T.: So., S.

**Scalafilm-Verleih** Ges. m. b. H.

Fernsprecher:  
Zentrum 12 599

Berlin SW 68, Charlottenstr. 82

Telegramm-Adr.:  
Scalafilm



## Döhlen b. Dresden

### Kinotheater.

#### Dresden.

- Biograph-Lichtspiele.** Schlosstr. 14.  
Inh.: C. Hentschel.
- Bioscop-Theater.** Schlosstr. 17.
- Colosseum,** Freiburgerstr. 20. Inh.:  
Max Crönert.
- Dedrophon-Theater.** Wettinerstr. 34.  
Inh.: Heinrich Apel.
- Dresdener Lichtspiele,** G. m. b. H.,  
Pragerstr. 47.
- Edison-Theater,** Pragerstr. 45. Inh.:  
Otto Neumeister.
- Elektra Theater „Lichtspiele“** Bönisch-  
pl. 19. Inh.: Gustav Wagner, Bön-  
nischpl. 8/II. Pl.: 200. E.-Pr.: 02,5  
bis 0,39 M. P.-W.: Di., F. Sp.-T.: t.
- Germania-Kino,** Königsbrückerstr.
- Hansa-Theater,** Görlitzerstr. 18. Inh.:  
Alexander Ferri.
- \*Kammer-Lichtspiele.** Wilsdrufferstr.  
29. F.-A.: 17 060. T.-A.: Rodera.  
Inh.: Rodera-Lichtspiele G. m. b.  
H. F.-A.: Nr. 29 583. Vollm.: Di-  
rektor P. Pfotenhauer, Strehlenerstr.  
48. F.-A.: 29 583. E.-Pr.: 0,40—1,50  
Mark. Pl.: 750. W.: 52. P.-W.: F.  
Sp.-T.: t.
- Kino-Theater,** Leipzigerstr. 63. Inh.:  
E. Klotz.
- Kino-Theater,** Pragerstr. 48.
- Kino-Theater,** Wettinerstr. 44.
- Kolosseum-Kino,** Wilsdrufferstr. 22.
- Koretz, Julius,** Jakobstr. 26.
- Kulscar C.,** Reissigerstr. 25.
- Lanzky, Albert,** Scheffelstr. 17.
- Lichtspielhaus „Fata-Morgana“,** Breite-  
strasse 3. Inh.: Clemens Weiss.
- Metropol-Kino,** Wettinerstr.
- Metropol-Theater,** Königsbrückerstr.  
37.
- Müller, Frau Viktoria,** Dürerplatz 22.
- \*Olympia Theater,** G. m. b. H., Anton  
Greifstr. 29.
- Olympia Tonbild-Theater,** Altmarkt 13.
- C. Patz-Theater lebender Photogra-  
phien,** Wettinerstr. 54.
- Prinzessentheater,** Pragerstr. 52.

### Rezitator Fensch Licht-Schauspiele

- „Urania“.** Dresden N. 6., Alaunstr.  
19. T.-A.: Fensch. Dresden, Mark-  
grafenstr. 26. Inh.: Frau M. Fensch,  
Am Markt 12. Vollm.: Georg Fensch.  
Pl.: 240. E.-Pr.: 0,25—0,55 M. W.:  
3te Woche u. Monat. P.-W.: Mi.,  
S. Sp.-T.: t.
- Rezitator Fensch-Lichtspiele „Wiener  
Garten“.** Am Markt 12. F.-A.:  
Richard Peters Nfl., Dresden, Nr.  
22 735. Inh.: Georg Fensch, Dres-  
den N. 6, Markgrafenstr. 26/II 1.  
F.-A.: Nr. 22 735. Vollm.: Frau  
Marie Fensch. Pl.: 240. E.-Pr.:  
0,60—1,25 M. W.: Monopolschlager.  
P.-W.: Mi., S. Sp.-T.: t.
- Röthig, Marta,** Hebbelstr. 10.
- Sanssouci-Kino,** Jakobstr. 21.
- Saxonia-Theater,** Annenstr. 28.
- Schindelhelm, B.,** Trachenbergerstr. 15.
- Sommer, Bruno,** Wettinerstr. 40.
- Sparmann, Oswin,** Hofemühlenstr. 51.
- Tonbild-Theater Gesellschaft Majó.**  
Inh.: Baumgarten & Co.
- Union-Kino,** Gr. Brüdergasse 15.
- \*U. T. Lichtspiele Waisenhausstr. 22.**  
F.-A.: Dresden, Nr. 17 387. T.-A.:  
U. T. Lichtspiele. Inh.: G. m. b. H.  
Pl.: 1000. E.-Pr.: 0,60—3,00 M. W.:  
I. P.-W.: F. Sp.-T.: t.
- Vari' té u. Lichtspieltheater,** Deutscher  
Kaiser. F.-A.: Privat: Kötzschenbro-  
da, Nr. 2455. Inh.: G. Hamann, M.  
Fritsch, Dresden, Leipzigerstr. 109.  
F.-A.: Dresden, Nr. 22 829. Pl. 600.  
E.-Pr.: 0,30—0,55 M. P.-W.: Di., F.  
Sp.-T.: t.
- Vitascope-Kino.**
- Welt-Theater,** Scheffelstr. 21. Inh.:  
Rob. Lösche.
- Westend-Theater,** Kesselsdorferstr. 20.  
F.-A.: Dresden, Nr. 16 647. Inh.: F.  
A.: Wache, K.-A.: Dresden-Löbtau.  
W.: verschieden. P.-W.: Di., F.  
Sp.-T.: t.
- Worlas, Clemens,** Breitestr. 3.
- Zentral-Kino,** Dürerplatz.

#### Dresden-Blasewitz

**Kinematograph-Theater,** Friedrich Au-  
guststrasse 24. Inh.: Grete Beck.

## Scalafilm-Verleih Ges. m. b. H.

Fernsprecher:  
Zentrum 12 599

Berlin SW 68, Charlottenstr. 82

Telegramm-Adr.:  
Scalafilm



**Dresden-Cotta**

Jeschke, Walter, Hebelstr. 10.  
 Pach, Phil., Kesselsdorferstr. 11.  
 Priigner, Adolf, Bünaustr. 1.

**Dresden-Striesen**

Menzel, Max, Augsburgerstr. 12.  
 Neumeister, Arthur, Lauensteinerstr.  
 44.

**Ebersbach i. S.**

Lichtspiele „Stadt Zittau“, Ebersbach  
 i. Sa. F.-A.: Neugersdorf, Nr. 467.  
 T.-A.: Stadt Zittau, Ebersbach i. Sa.  
 Inh.: Kurt Hauke. Pl.: 275. E.-Pr.:  
 0,30—0,60 M. Sp.-T.: S., So.

**Ehrenfriedersdorf**

Kinotheater.

**Eibau**

Kinotheater.

**Eibenstock**

Zentral-Theater, Hauptstr. 19.

**Einsiedel i. S.**

Metropol-Theater, Inh.: Frau verw.  
 Sommer, Chemnitz. Geschäftsf.:  
 B. Blume, Chemnitz.

**Ellefeld**

Kino-Theater.

**Elsterberg (Vgtl.)**

Welttheater, F.-A.: Postamt Elster-  
 berg, T.-A.: Kinostöss.  
 Inh.: Karl Fritz Stöss. Vollm.: Hul-  
 da verw. Stöss. Pl.: 200. E.-Pr.:  
 0,20—0,40 M. K.-A.: Elsterberg und  
 Umgebung. W.: 10 te. Sp.-T.: S.,  
 So.

**Engelsdorf i. S.**

Kino-Theater.

**Eppendorf i. S.**

Kino-Salon, Inh.: Walter Köhler.  
 Kino-Theater.

**Falkenstein i. V.**

Passage - Theater Lichtspielhaus,  
 Schlosstr. 8.

**Flöha**

Lichtspielhaus, Inh.: Oswald Kunze.  
 Zentraltheater, Inh.: Osmar Marker.

**Frankenberg i. S.**

Apollo-Theater, Inn. Altenh. Str. 43.  
 Inh.: Tautenhohn.  
 Kinotheater, Freiburgerstr. 5.  
 Kino-Theater, Inh.: Schlaue.  
 Welt-Theater, Innere Freiburgerstr. 55.

**Freiberg i. S.**

Hirsch-Kino, Fischerstrasse 6. Inh.:  
 Friedr. Paul Scheibe.  
 Wander-Kino, Humboldtplatz 2. Inh.:  
 Arthur Dittrich.  
 Welt-Theater, Borngasse 6.  
 Welt-Theater, Kesselgasse 14. Inh.:  
 G. Thomas.

**Geithain**

Kino-Theater, Inh.: Emil Laukner.

**Geringswalde**

Kino-Theater.

**Gersdorf (Bz. Chemnitz)**

Gersdorfer Lichtspiel-Theater, Inh.:  
 Paul Thonfeld, Lichtenstein, und  
 N. Bergelt, Gersdorf.

**Geyer**

Kino-Theater.

**Gittersee**

Kino-Theater.

**Scalafilm-Verleih** Ges. m. b. H.

Fernsprecher:  
 Zentrum 12 599

Berlin SW 68, Charlottenstr. 82

Telegramm-Adr.:  
 Scalafilm



### Glashütte

Kino-Theater. Goldnes Glas. Inh.:  
Otto Rieger. Sp.-1.: So.

### Glauchau

Heller, B., Querstr. 1.  
Kino-Salon, Marktstr. 8. Inh.: J.  
Weinelt.  
Kino-Salon, Platz 2. Inh.: J. Weinelt.  
Palast-Theater, Querstr. Inh.: Bruno  
Hangk.

### Grimma

„Lichtspielhaus“. T.-A.: Lichtspielhaus.  
Inh.: Georg Wimmer, Schulstr. 34.  
Pl.: 410. E.-Pr.: 0,25—0,80 M., Kin-  
der die Hälfte. K.-A.: Grimma. P.-  
W.: Mi., S. Sp.-T.: Mi., S., So.  
Scherif, Th. sen.

### Gröba

Kinotheater.

### Groitzsch

Kinotheater.

### Grossenhain

Paty, Karl, An der Wasserkunst 2.  
Reichenbach, Herm., Klostergasse 14-  
16.

### Gross-Röhrsdorf

Hentschel, Oswald.  
Kino-Theater.

### Gross-Schönau

Gnauss, P., Wandsdorferstr.  
Grossschönauer Lichtspiele. Reform-  
Theater, Wandsdorferstr., Birkenwald.  
Wirker, Emil

### Grüna

Kino-Theater.

### Hainichen

Hahn, M.

### Hartha

\*Erstes Lichtspiel-Theater. G. m. b.  
H., Moltkestr. 10.

\*Lichtspieltheater, G. m. b. H.

### Hirschberg i. S.

Kinotheater.

### Hohenstein-Ernstthal

Kinematographentheater. Hermann-  
strasse 1. Inh.: Gebr.: Braune.

Kinematographentheater, Weinkeller-  
strasse 24. Inh.: H. O. Degenhardt.

### Hohndorf Bez. Chemnitz

Kino-Theater.

### Kamenz i. S.

Weltkino-Theater, Bautzenerstr. 51.

### Klingenthal i. S.

Aechter, A. M., Graslitzerstr.

### Kötzschenbroda

Kinotheater.

### Bad Lausigk

Lichtspielhaus.

### Leipzig

\*Astoria-Lichtspielhaus, Windmühlen-  
strasse 31. F.-A.: 20 573, 20 792,  
20 793. Inh.: Continental-Projektion,  
G. m. b. H., Leipzig, Windmühlen-  
strasse 31.

Börno, A., Dresdenerstr. 32.

Carola-Theater, Dufourstr. 17-18.

Casino-Lichtspiele, Kupfergasse 2-12.  
Inh.: G. Schächer.

\*„Colosseum“, Rossplatz 12-13. Inh.:  
Continental-Projektion, G. m. b. H.,  
Windmühlenstr. 31. T.-A.: 20573,  
20 792, 20 793.

Hässner, Paul, Scharnhorststr. 5/III.  
Kaiserhallen-Kino, Dufourstr.

Kasino-Lichtspiele, Neumarkt 21-27,  
Nr. 3744. Inh.: Gg. Schächer, Pro-  
menadenstr. 21. Pl.: 547. E.-Pr.:  
0,40—1,20 M. W.: erste Woche,  
Erstaufführungen. P.-W.: F. Sp.-  
T.: t.

Kinotheater, Tauchaerstr. 28.

Kinotheater, Brandvorwerkstr. 13. Inh.:  
R. Pfeiffer.

Kinotheater, Dresdenerstr. 42.

Kinotheater, Dresdenerstr. 82.

Kinotheater, Lipsin Haus.

Kinotheater, Gundorferstr. 12.

Kinotheater, Wurzenenerstr. 17.

**Scalafilm-Verleih** Ges. m. b. H.

Fernsprecher:  
Zentrum 12 599

**Berlin SW68, Charlottenstr. 82**

Telegramm-Adr.:  
Scalafilm



**Königspavillon-Theater.** Promenadenstrasse 8. F.-A.: Leipzig, Nr. 19 271. Inh.: Georg Schächer, Promenadenstr. 21. F.-A.: Leipzig, Nr. 3774. Pl.: 888. E.-Pr.: 0,40—1,50 M. W.: erste Woche, Erst-Aufführungen. P.-W.: F. Sp.-T.: t.

**Kristall-Palast-Lichtspiele W. W.,** Tauschaerstrasse 4.

**Kutschbach, H.,** Zentralstr. 6.

\***Lichtspiele am Weissen Hirsch,** Windmühlenstr. 7. Inh.: G. m. b. H. Vollm.: Direktor G. Winter. Pl.: 600. E.-Pr.: 0,30—1,50 M. W.: 1. P.-W.: F. Sp.-T.: t.

\***Ost - Passage - Theater,** Eisenbahnstr. 74. Inhaber Continental-Projektion, G. m. b. H., Windmühlenstr. 31. F.-A.: 20 573, 20 792, 20 793.

\***Picadilly Lichtspiele,** G. m. b. H., Rossp. 9. Schloss Lindenfelsstr. Karl Heinestr. 50. Inh.: Continental-Projektion, G. m. b. H. F.-A.: 20 573, 20 792, 20 793.

**Siegestheater, Lichtspielhaus des Ostens,** Ecke Dresdener- und Autorstrasse 1—3.

**U.-T. Lichtspiele,** Hainstr. 19. Inh.: Gustav Winter.

\***Vaterland-Lichtspiele,** G. m. b. H., Rossp. 6. F.-A.: 19 950. Direkt.: F.: Welzig, Rossp. 6. Pl.: 1100. E.-Pr.: 0,40—1,50 M. K.-A.: Leipzig. W.: Erstaufführungen. P.-W.: F. Sp.-T.: t.

**Walhalla-Kino,** Windmühlenstr.

**„Weisse Wand“** Hofmeisterstr. 1.

**Welt-Kino-Theater,** Aeuss. Hallesche-strasse.

**Welt-Theater,** Barfussgässchen 12. Inh.: R. Knorr.

**Welt-Theater-Kino,** Hainstr.

\***Wintergarten,** Eisenbahnstr. 56. F.-A.: 20 573, 20 792, 20 793. Inh.: Continental-Projektion, G. m. b. H.

### Leipzig-Connewitz

**Kühnast, H.,** Bornaischestr. 30.

### Leipzig-Gohlis

**Palast-Theater,** Lindenthalerstr. 41.  
**Welt-Theater.**

### Leipzig-Kleinzschocher

**Martin, H. Frau,** Windorferstr. 58.  
**Trianon-Theater,** Dieskaustr. 8.

### Leipzig-Leutzsch

**Apollo-Kino.**

### Leipzig-Lindenau

**Kinotheater,** Angerstr. 1  
**Kinotheater,** Audörfenerstr. 11.  
**Kinotheater,** Grüne Eiche.  
**Kinotheater, Theater leb. Fotografien.**  
**Lichtspielhaus „Schloss Lindenfels“,**  
Karl Heinestr. 50.  
**Orientalisches Theater,** Karl Heinestr.  
56 b. Inh.: Ernst Riemeck.

### Leipzig-Möckern

**Kinematografen-Theater,** Aeussere Hallesche-str. 236. Inh.: Fr. Karemann.  
**Kinotheater,** Inh.: W. Gounoff.  
**Volkstheater-Kino.**

### Leipzig-Neuschönefeld

**Kinotheater,** Eisenbahnstr. 56.  
**Kinotheater „Weisse Wand“.**  
**Lichtspiel-Theater, Ostpassage,** Eisenbahnstr. 74.

### Leipzig-Neust.

**Ostend-Kino.**

### Leipzig-Schleussig

**Reschke, M.,** Stieglitzstr. 2 a.

### Leipzig-Sellerhausen

**Küntzel, M.,** Paulinenstr. 12.  
**„Weltkugel“,** Inh.: K. Neumann, Wurzenstr. 77.

### Leipzig-Stötteritz

**Fischer & Wiedemann,** Weissestr. 18.

## Scalafilm-Verleih Ges. m. b. H.

Fernsprecher:  
Zentrum 12 599 **Berlin SW 68, Charlottenstr. 82** Telegramm-Adr.:  
Skalafilm



### Leisnig

Colosseum. Inh.: Hermann Arndt, Döbeln, Frohnstr. 9. F.-A.: Döbeln Nr. 162. Pl.: 220. E.-Pr.: 0,25—9,75 M. W.: 3—6. P.-W.: Do. Sp.-T.: Do., F., S., So. (S. a. u. Döbeln i. Sa.)  
Kino-Salon, Obermarktgassee 2.

### Lengenfeld i. V.

Kino-Salon. Inh.: A. Lorenz.

### Leubnitz b. Dresden

Kinotheater.

### Lichtenstein i. S.

Kinotheater „Bayr. Hof“.  
Kino-Theater.

### Limbach i. S.

Apollo-Theater, Café Dittrich. Inh.: E. Herold.  
Kino-Theater, Deutsches Haus.  
Wartburg-Theater, Chemnitzerstrassen Ecke.

### Löbau i. S.

Imperial-Theater, Inn. Zittauerstr. 21.

### Lommatzsch

Kino-Theater.

### Loschwitz

Kino-Theater.

### Lugau

Kramer.

### Markneukirchen

Central-Theater.

### Markranstädt

Arland, H.  
Kino-Lichtspiel-Theater. Inh.: Herm. Schuster.

Kino-Theater, Albertstr. 25.  
Kino-Theater, Stadt Leipzig. Inh.: S. Knabe.  
Lichtspiele, Sonnenhof.

### Meerane

Kinematographen-Theater, Marienstr. 26. Inh.: Herm. Heine.  
\*W.-T. Lichtspiele, Augustusstr. 91. Inh.: Oswald Brauer, Augasse 2 a/II. F.-A.: Meerane, Nr. 498. Vollm.: Clara Brauer. P.-W.: Di., F. Sp.-T.: Di., Mi., Do., F., S., So.

### Meissen

Horak, Friedr., Sedanstr. 5.  
Kinematographentheater, Gerbergstr. 12. Inh.: Louis und Therese Fleischmann.  
Tonbild-Theater Biorama.  
Weltkino, Neugasse 65.

### Mittweida

Metropol-Salon. Inh.: W. Rasch.  
Parade-Theater.  
Passage-Theater. Inh.: Himmeler, Voigt und Hoffmann.  
Schulze.  
Wintergarten-Kino. Inh.: O. Tietze.

### Mügelu Bez. Dresden

Heidenauer-Lichtspiele.  
Kino-Theater.

### Mylau

Kinotheater.

### Neugersdorf i. S.

Kino-Theater, Rosenstr.  
Kino-Theater, neben Hotel Stadt Zittau.

### Netzschkau

Hensel.  
Schädlich, E., Unt. Schlosstrasse 2.  
Stöss, Fritz, Georgenstr. 12.

### Niederplanitz

Kino-Theater.

### Niederschlema

Kinotheater „Weltspiegel“, Schützenhaussaal.

**Scalafilm-Verleih** Ges. m. b. H.

Fernsprecher:  
Zentrum 12 599

**Berlin SW68, Charlottenstr. 82**

Telegramm-Adr.:  
Skalafilm



### Niederwürschnitz

Kino-Theater.

### Oberlungwitz

„Gasthof zum Hirsch“. Inh.: R. Paul.

### Oberneukirch (Lausitz)

Lichtspiele Oberneukirch. Inh.: Eugen Borkert, Radeberg. Pl.: 250. E.-Pr.: 0,25—0,50 M. K.-A.: Oberneukirch und Umgebung. W.: 6—10 te. Sp.-T.: S., So.

### Oberplanitz

Kino-Theater.

Schneider, Frieda, Markt 6.

### Ober-Waldenburg

Kinematographentheater.

### Oederan

Kino-Theater.

### Oelsnitz i. V.

Central-Theater, Ob. Kirchstr. 5. Inh.: Dir. Kiessling.

Kinotheater.

Ronneberger, Rich., Wallstr. 2.

Union-Theater, Markt. Inh.: Max Adler.

### Oibernhau

„Welttheater“. Inh.: Herm. Wilh. Schlaw.

Zentral-Theater, Inh.: Hanno Schlesienger.

### Oschatz

Helling, Neumarkt.

### Pausa

Kino-Theater.

### Pegau

Kinotheater.

### Penig

Kino-Theater.

Peniger Lichtspiele, Lutherstr. 5. F.-A.: Nr. 364. Inh.: Gustav Niepel, Markt 9. Nr. 364. Vollm.: Niepel jun. Pl.: 170. E.-Pr.: 0,25—0,50 M. Sp.-T.: 3 bis 4 Tage wöchentlich.

### Pirna

\*Forsthaus-Kino, Langestr. 9. F.-A.: Pirna a. E., Nr. 641. T.-A.: Forsthaus-Kino, Pirna. Inh.: Max Seifert, Langestr. 9. F.-A.: Pirna a. E., Nr. 641. Pl.: 180. E.-Pr.: 0,20—0,60 M. K.-A.: Pirna, Copitz. W.: unbestimmt. P.-W.: Di., F. Sp.-T.: t.

Lichtspiel-Palast, Amtsgerichtstr. 6.

Pirnaer-Lichtspiel-Palast, Schmiedestr. 16.

Welttheater. Inh.: Wieder.

### Plauen i. V.

Alhambra-Theater, Unt. Endestr. 2a. Inh.: A. Gueder.

\*Astoria-Theater, G. m. b. H., Lützowstr. 15.

Bioskop - Theater, Jägerstr. 5. Inh.: Bernh. Liecke.

Central-Lichtspiele, Bahnhofstr. 52.

Central-Theater lebender Photographien, Kössnitzerstr. 2. Inh.: Goller & Co.

Kinematographentheater, Grüner Kranz, Neundorferstr. 120.

Kinotheater, Kaufhaus Vogtl.

Lunalichtspiele, Bahnhofstr. 23. F.-A.: Plauen Nr.: 3306. Direktion: Richard Schulze, Jössnitzerstr. 16/II. Pl.: 700. E.-Pr.: 0,30—1,50 M. W.: 1—3 te. P.-W.: Di., F. Sp.-T.: t.

Plauener Volkstheater „Tivoli“, Hoferstr. 54. Inh.: Albert u. Reichenbach.

Union-Theater, Bahnhofstr. 39.

Weltspiegel-Theater, Neustadtpl. 15-17. Inh.: E. Hartewig.

Welt-Theater, Bahnhofstr. Inh.: R. Huhn.

### Potschappel

Kino-Theater.

### Pulsnitz

Edison-Theater, Haupt-Marktplatz.

Wirker, Oskar.

### Rabenstein

Kinotheater.

**Scalafilm-Verleih** Ges. m. b. H.

Fernsprecher:  
Zentrum 12 599

Berlin SW 69, Charlottenstr. 82

Telegramm-Adr.:  
Skalafilm



### Radeberg

\*Metropol-Theater. Inh.: Eugen Borkert, Dresdnerstr. 14. Vollm.: Frau Borkert. Pl.: 450. E.-Pr.: 0,25 bis 0,75 M. K.-A.: Radeberg und Umgebung. W.: 4—5. P.-W.: F., Mi. Sp.-T.: F., S., So., Mi.  
Zentral-Kino.

### Radebeul

Kino-Theater.

### Rebesgrün

Kino-Theater.

### Reichenau i. S.

Hirschfelder Lichtspiele. Inh.: Alfr. Säuberlich.  
Kinotheater. Inh.: Altmann.  
Reform-Tonbild-Theater.

### Reichenbach i. V.

Kino-Salon. Inh.: Arno Seifert.  
„Lichtspiele“.  
Welt-Theater. Inh.: Künzel.

### Reichenbrand

Lichtspiele Reichenbrand i. Sa., Hoferstrasse 1. Inh.: Otto Stopp, Reichenbrand i. Sa. Pl.: 300. K.-A.: 2½ km in der Umgegend. W.: verschiedenen. Sp.-T.: S., So., Mi.

### Reinsdorf i. S.

Kino-Theater.

### Riesa

Tonbild-Theater. Inh.: Herm. Haup.

### Rochlitz

Kinotheater.

### Rodewisch

Kino-Theater.

### Rosswein

Kinotheater, Bahnhofstr. 32.  
Kinotheater, Gasthof Gleisberg. Inh.: S. Heyne.

### Schneeberg

Kinotheater.

### Schöneck i. V.

Kino-Theater.

### chönheide i. Erzg.

Kino-Theater.

### Schwarzenberg

Loffhagen. Otto.

### Sebnitz

Central-Lichtspiele, Langestr. 293. F.-A.: Sebnitz. T.-A.: Centralkino. Inh.: Hermann Hämisch, Schandauerstrasse 23. F.-A.: Sebnitz. Pl.: 300. E.-Pr.: 0,25—0,55 M. W.: 5 te. P.-W.: Di., F. Sp.-T.: F., S., So.

### Stollberg i. Erzg.

Lichtspielhaus Stollberg. Inh.: Hel. Weinschner.

### Taucha Bez. Leipzig

Kino-Theater.

### Thalheim (Erzgb.)

Lichtschauspielhaus. Inh.: Fritz Keller.  
Welt-Kino-Theater. Inh.: L. Pfüller.

### Thum

Kino-Theater.

### Waldheim i. S.

Kino-Theater.

### Werdau

Kinotheater.  
Lorenz, Paul.

# Berliner Film-Manufaktur G. m. b. H.

Berlin SW 68, Friedrichstr. 207.—Filmfabrikation u. Vertrieb.

Fernsprecher 8559. — Telegramm-Adresse: Manufakturfilm.



### Wilkau i. S.

**Kinotheater.**  
Koppes-Kino. Inh.: R. Koppe.

### Wurzen

Erster anständiger **Kinematograph.**  
Schweizergartenstr.

**Kinotheater.**  
Theater lebender Fotografien. Goldne  
Rose auf der Crostigall.

### Zittau

**Kinotheater.** Hotel Sonne.  
**Kronen-Lichtspielhaus.**  
**Metropol-Theater.** Marktplatz 9.  
Zittauer Lichtspiele, Neustadt 1.

### Zschopau

**Kinotheater.**

### Zschorlau

**Kinotheater.**

### Zwenkau

**Kinotheater.**

### Zwickau

**Alhambra-Theater.** F.-A.: Zwickau,  
Nr. 1662. T.-A.: Kino Säle. Inh.:  
Hermann Wolf, Wilhelmstr. 35. F.-  
A.: Nr. 1662. P.-W.: Mi., S.

**Kaiser-Panorama.** Schlossstr. 14. Inh.:  
Rich. Wilde.

**Kino-Säle.** F.-A.: Zwickau, Nr. 1662.  
Inh.: Hermann Wolf. (S. a. Alham-  
bra-Theater.)

**Kino-Salon.** Wilhelmstr. 35. Inh.: Otto  
Pietsch.

**Kinotheater.** Inh.: Rich. Koppe.  
**Moeschler,** Aeussere Plauenschestr. 22.  
**Tietze, Ernst,** Altenburgerstr. 39.

### Zwönitz

**Kino-Theater.**

## Provinz Sachsen

### Aken a. Elbe

**Kino-Theater.**  
**Licht-Schauspielhaus.** Inh.: Wilhelm  
Dünnig, Cöthenerstr. 44. Pl.: 350.  
E.-Pr.: 0,25—0,65 M. W.: Gemisch-  
tes Programm. Sp.-T.: S.—So.

### Ammendorf Bez. Halle a. S.

**Helio-Theater.** Inh.: Rud. Lange.

### Artern

**Kellner, Jos.**

### Aschersleben

**Kammerlichtspiele.** Düsteres Tor 6.  
Inh.: Albin Hegewald.

**Stadttheater-Lichtspiele.** Hopfenmarkt  
4. Inh.: W. Billow.

### Bitterfeld

**Palast-Theater.** Inh.: Rud. Nicola.

**Welt-Theater.** Altes Schützenhaus.  
Schiesshausstr. 6. F.-A.: Bitterfeld  
176. Inh.: Josef Motz, Schiesshaus-  
strasse 6. F.-A.: 176. Pl.: 400. E.-  
Pr.: 0,30—0,60 M. W.: Seit 1. Juni.  
P.-W.: Di.—F. Sp.-T.: Di., Mi., Do.,  
F., S., So.

**Zentral-Theater.** Inh.: Härtel.

### Burg b. Magdeburg

**Lichtspiele** Walhalla, Magdeburger-  
strasse.

**Vereinigte Lichtspiel-Theater.** Palast-  
Theater. F.-A.: Burg b. M. 484.  
T.-A.: Palast-Theater. Inh.: Otto  
Wohlfarth, Magdeburgerstr. 3/4. F.-  
A.: Burg b. M. 484. Pl.: 600. E.-  
Pr.: 0,35—1,15 M. W.: Monopol-  
bilder ohne feste Woche. P.-W.:  
S.—Mi. Sp.-T.: t.

**Vereinigte Lichtspiel-Theater.** Roland-  
Lichtspiele. F.-A.: Burg b. M. 484.  
Inh.: Otto Wohlfarth. Pl.: 375. Im  
Sommer 4 Tage geschlossen. (S.  
alles Nähere Verein. Lichtsp.-The-  
ater, Palast-Theater.)

**Scalafilm-Verleih** Ges. m. b. H.

Fernsprecher:  
Zentrum 12 599

**Berlin SW 68, Charlottenstr. 82**

Telegramm-Adr.:  
Scalafilm



### Calbe a. S.

Calbener Volkstheater. Inh.: H. Burghardt.

Kino-Theater.

Kinotheater. Inh.: Stubbenhagen & Co.

### Cönnern a. S.

Kino-Theater.

### Delitzsch

Ringtheater lebender Photographien. Marktpl. 20.

Schier. Emil. Halleschestr. 32.

### Egeln

Lichtspiel-Theater. Inh.: Alex Tamborini, Breiteweg 74, I. Pl.: 350. E.-Pr.: 0,20—0,60. P.-W.: So. Sp.-T.: So.

### Eilenburg

Kinotheater „Weisse Wand“.

Waschneck, H., Leipzigerstr. 20.

### Eisleben

Eislebener Lichtspiele, Sangerhauserstrasse.

Kinotheater „Weisse Wand“. Inh.: Albin Hegewald.

Kino-Theater, „Gasthof zum Deutschen Kaiser“. Inh.: Fritz Fricke.

Varges, Annenkirchpl. 25.

Zentral-Kino, Planstr. 1.

### Ellrich

Ständiges Kino, Inh.: Wilhelm Fehling.

### Erfurt

ApolloTheater, Anger 27.

Kammer-Lichtspiele.

Kolosseum-Theater, Krämpfestr. 62.

Inh.: H. Schumann.

Lichtspiele Preussischer Hof.

Lichtspiel-Theater, Bommersdorferstrasse 1.

Reichshallen - Theater, Mainzerhofplatz 3. Inh.: Hass.

Scherffs Bioskop-Theater, Fischmarkt 11.

Nord, Schulkino.

Städtisches Lichtspiel-Theater.

Stevening, Kinematograph.

Union-Theater, Michalisstr. 30.

Volks-Kino-Theater, Johannesstr. 91 bis 92.

### Ermsleben

Wander-Kino, Hotel Stadt Berlin.

Wander-Kino „Weisse Wand“, Hotel goldener Ring. Sp.-T.: 1 mal wöchentlich.

### Falkenberg Bz. Halle

Lichtbildtheater Weltspiegel, Friedrichstr. Inh.: Gebr. Schubert.

### Fermersleben

Kinotheater. Inh.: Biermann.

### Förderstedt

Kinotheater. Inh.: H. Spandau.

### Gardelegen

Electro-Kino-Theater, Hotel „Deutsches Haus“.

### Genthin

Kinotheater.

### Gerbstedt

Kinotheater, Mansi. Seekreis.

### Gommern Bez. Magdeburg

Kinotheater.

### Gr. Ottersleben

Kinotheater.

### Gr. Salze, Kr. Calbe a. S.

Schröder, O.

### Halberstadt

Alhambra-Theater, Hoheweg 14. Inh.: Wedekind.

Funke, F., Burchardistr. 23.

Lichtspielhaus, Spiegelstr. 7/8.

Tonbild-Theater.

Welt-Theater, Breiteweg 74.

**Scalafilm-Verleih** Ges. m. b. H.

Fernsprecher:  
Zentrum 12 599

**Berlin SW 68, Charlottenstr. 82**

Telegramm-Adr.:  
Scalafilm



### Halle a. S.

- Ackermann, F., Reilstr. 133.  
\*Astoria-Lichtspiele. Alte Promenade  
11a. F.-A.: Halle a. S. 5738. Inh.:  
Vereinigte Lichtspielhaus, G. m. b.  
H., Halle a. S. Pl.: 1000. E.-Pr.:  
0,40—2,50 M. W.: Zweite. P.-W.:  
F. Sp.:T.: t.  
Biophon-Theater, Gr. Ulrichstr. 57.  
Inh.: L. Bloch.  
Garten-Theater, Goldener Hirsch.  
Kinotheater „American“.  
Kinotheater, Adolfstr. 2.  
Kinotheater, Jägerstr. 2.  
Linne, K., Merseburgerstr. 22.  
Munsch, Georg, Gr. Brunnenstr. 27.  
Passage-Theater, Leipzigerstr. 88.  
Röpke, S., Goethestr. 26.  
Tonbild-Bühne, Schmeerstr. 5. Inh.:  
W. Lehmann.  
Topf, R., Röpzigerstr. 193.  
Weise, R., Steinweg 12.

### Helbra

- Kinotheater, Mansf. Seekreis.

### Hettstedt

- Weltspiegel-Kino.

### Holzweissig

- Kino-Theater.

### Hötensleben

- Kino-Theater.

### Jävenitz b. Gardelegen

- Kinotheater.

### Klötze i. Altm.

- Baucke, a. d. Bahnhofstr.

### Bad Kösen

- Kino Lindenhof, Schmettaustr. 12. T.-  
A.: R. Geitner. Inh.: Rud. Geitner,  
Bad Kösen, Pl.: 250. E.-Pr.: 0,20  
bis 0,60 M. W.: Aeltere Program-  
me. P.-W.: Jede Vorstellung Sp.-  
T.: So.

### Langensalza

- Becker, Adolf, Herrnstr. 4.  
Germania-Lichtspiele, T.-A.: Germa-  
niateater. Inh.: A. Werner, Mühl-  
hauserstr. 17. Pl.: 200. E.-Pr.: 0,30  
bis 0,60 M. P.-W.: Di.—F. Sp.-T.:  
Di.—Mi.—Do.—F.—S.—So. Ab  
Mai—Oktober nur F.—S.—So.

### Liebenwerda

- Kinotheater.

### Magdeburg

- Amm A., Halberstädterstr. 6a.  
Becker, S., Charlottenstr. 16 a.  
Bernstein, A., Kaiserstr. 15.  
Clou-Kinematograph, Breiteweg 84.  
Colosseum, Breiteweg 147. F.-A.:  
2126. Inh.: Richard Brandt, Pl.: 300.  
E.-Pr.: 0,40—0,75 M. W.: 2te. P.-  
W.: F.—Di. Sp.-T.: t.  
Conrad W., Kurfürstenstr. 8.  
Elektro-Biograph, Inh.: Alfred Ringel,  
Magdeburg, Kamelstr. 23. Pl.: 200.  
Hartkopf, R. jr., Rogätzerstr. 35.  
Kammer-Licht-Spiele, Breiteweg 141.  
F.-A.: 1951. T.-A.: Kammerlicht-  
spiele.  
Kiessig, Max, Bei der Hauptwache 10.  
Kinotheater, Gr. Bleichen 20.  
Kinotheater, Gr. Diesdorferstr. 29.  
Kinotheater „Kaiser“, Kaiserstr.  
Kinotheater, Lübeckerstr. 22 a.  
Kinotheater, Rogätzerstr. 10.  
Lichtschauspielhaus Panorama.  
Müller, A., Halberstädterstr. 54/55.  
Olympia-Theater, Wittenbergerstr. 4.  
Panorama, Kaiser Wilhelmpl. 1. Inh.:  
Robert Günther.  
Pape, H., Schönebeckerstr. 94 b.  
Pape, H., Randauerstr. 7.  
Paul, E., Lübeckerstr. 34.  
Rauch, F., Elsässerstr. 2.  
Schmidt, K., Alt-Fermerleben 33.  
Tonbild-Theater, Breiteweg 23, Ein-  
gang Berlinerstr. F.-A.: 2126. T.-  
A.: Tonbildtheater. Inh.: Richard  
Brandt, Pl.: 200. E.-Pr.: 0,45 bis  
1,20 M. W.: 2. P.-W.: Di.—F.  
Sp.-T.: t.  
Union-Theater, Königsweg 10c.  
„Weisse Wand“, Jakobstr. 51. F.-A.:  
2136. Inh.: Richard Brandt, Pl.: 10.

## Scalafilm-Verleih Ges. m. b. H.

Fernsprecher: Zentrum 12 599 Berlin SW 68, Charlottenstr. 82 Telegramm-Adr.: Skalafilm



270. E.-Pr.: 0,40—0,75. W.: 2te. P.-  
W.: F.—Di. Sp.-T.: t.

Wiermann, F., Alt-Westerhusen 15.

Wittig, G., Lübeckerstr. 21.

Ziehme, R., Feldstr. 7.

Zirkus-Lichtspiele, Königstr. 62/63.

### Magdeburg-Buckau

Theater „Schwarzer Adler“.

### Merseburg

Kinephon-Theater, Gr. Ritterstr. 1.

Weisse-Wand-Theater.

### Naumburg Saale

Bräutigam, Oskar, Lindenstr. 11.

Geitner, Schmettaustr. 12.

### Neuhaldensleben

Tonbild-Theater Fürst Bismarck.

Welt-Kino, Holzmarktstr. Inh.: Ludw.  
Listemann.

### Nordhausen

Amann, August.

American-Theater, Grimmel-Allee 7.

Lichtspiele, Friedrich Wilhelmpl. 4/5.

### Oschersleben

Kinotheater.

Lichtspielhaus, Inh.: L. Caspari.

### Osterwieck

Kinotheater.

### Quedlinburg

Baudi, M., Schmalestr. 6.

Paul, B., Hölle 11.

### Querfurt

Kinotheater, Zum Kronprinzen.

### Rogätz

Kinotheater.

### Rossla a. Harz

Scholz, Carl.

The Occanio Vio Co., Kinotheater.

### Salzwede

Zentral-Theater.

### Sangerhausen

Lichtschauspielhaus, Inh.: H. Burg-  
hardt.

Winkel.

### Schkeuditz

Lichtspiel-Theater, Leipzigerstr. 6.

F.-A.: Leipzig 35 449, Inh.: Carl

Borst, Leipzig-C., Bornaischestr.

13. Pl.: 120. E.-Pr.: 0,30—0,60. P.-

W.: F.—So. Sp.-T.: 3 mal.

### Schleusingen

Kaiser-Kino, Inh.: R. Fenn.

### Schmiedeberg (Bez. Halle a. S.)

Kronen-Lichtspiele.

### Schönebeck a. E.

Amm, Fritz, Goethestr. 7.

Central-Theater.

Theater-Variété, Inh.: G. Blanken-  
burg.

Tonbild-Theater, Inh.: Fritz Ammann.

Tonbild-Theater, Friedrichstr. 1. Inh.:  
J. Schleicher.

Union-Theater, Salzerstr. 3. T.-A.:

Union-Theater, Inh.: Adolf Zeidler,

Spremberg, N.-Lausitz, Rest. Bür-

herhaus, Vollm.: Fritz Löscher, Ge-

schäftsführer und Rezitator, E.-Pr.:

0,30—0,80 M. P.-W.: F.—Di. Sp.-

T.: t., im Sommer: F., S., So., Mo.

### Sömmerda

Kinotheater.

### Stassfurt

Eden-Theater, Fürstenstr. 16.

Edison-Theater, Inh.: G. Erfurth.

Kinotheater, Augustastr. Leop.-H.

Union-Lichtspiele, Hotel Steinkopf.

Weltspiegel-Theater.

**Scalafilm-Verleih** Ges. m. b. H.

Fernsprecher:  
Zentrum 12 599

**Berlin SW 68, Charlottenstr. 82**

Telegramm-Adr.:  
Scalafilm



**Stendal**

Bauseneich. W., Fürstenhof.  
Schulze, G.

**Suhl**

Tonbild-Theater, Lange Brücke 18.  
Inh.: Wilhelm Clemens.  
Zentral-Kino.

**Tangerhütte**

Kinematograph „Colosseum“. Cäcilienstr. Inh.: Frau Luise Kersten, Breitestr. 50. Vollm.: A. Kersten. Pl.: 280. E.-Pr.: 0,30—0,60 M. Sp.-T.: So.

**Tangermünde**

Kinotheater, Arneburgerstr.

**Thale a. Harz**

Boenicke, Bahnhofstr. 3.  
Bureau, Bruchstr. 1b.

**Torgau a. Elbe**

Kories, E.  
Passage-Lichtspiele, Inh.: G. Oelze.

**Weissenfels**

Dreyhaupt & Amme, Klosterstr. 2.  
Kinotheater, Am Markt.  
Metropol-Theater.

**Wernigerode**

Kinotheater, Breitestr. 78.  
Kinotheater, Burgstr. 1.  
Walhalla-Tonbild-Theater, Inh.: W. Böhling.  
Welt-Theater.

**Wittenberg**

Kino-Salon.

**Wolmirstedt**

Kinotheater.

**Zeitz**

Apollo-Kino, Kalkstr. 1. Inh.: Emil Lempen, M.  
Metropol-Theater, Kramerstr.  
Neumanns Restaurant, Gartenstr. 45.  
Theater „Weisse Wand“, Wendische-  
strasse 33.

**Schlesien**

**Antonienhütte**

Stopp. J. W.

**Bernstadt (Schles.)**

Kinematographentheater.

**Beuthen O.-S.**

Bauer, E., Am Ring.  
\*Lichtspielhaus Hohenzollern. Inh.: Anna Rüger, Bahnhofstr. 31. Pl.: 300.  
Thalia-Lichtspiele, Ring 13.  
Tonbild-Theater, Ring 4.  
Union-Theater, Boulevard, Inh.: Josef Freudenthal.  
\*Vereinigte Lichtspiele Union-Theater Hohenzollern, F.-A.: Beuthen 1376. T.-A.: Uniontheater, Beuthen. Inh.: Frau Anna Rüger, Bahnhofstr. 37. Vollm.: Direktor Hermann Rüger. Pl.: 250. E.-Pr.: 0,40—1,50 M. K.-A.: Beuthen, O.-S. P.-W.: Di.—F. Sp.-T.: t. (S. auch Hohenzollern.)  
Wieczorek, F.

**Bismarckhütte**

Kinotheater, Hotel „Deutscher Kaiser“.

**Bobrek**

Kinematographentheater.

**Breslau**

Apollo-Theater, Scheitnigerstr. 18.  
Eden-Theater, Nikolaistr. 27. F.-A.: 7826. Inh.: Gustav Schröder und Robert Waldmann, Nikolaistr. 27, S. I. Pl.: 496. E.-Pr.: 0,35—1,15 M. W.: erste und zweite. P.-W.: Di., F. Sp.-T.: t.  
Heidrich, A.  
Hindenburg-Lichtspiele, Weinstr. 53/55. Inh.: Julius Kahler.  
Humboldt-Theater, Heinrichstr. 21.  
Kaiser-Kino, Friedrich-Wilhelmstr. 30. Inh.: Frl. Hildegard Otte.  
Kaiser - Wilhelm - Theater, Neue Schweidnitzerstr. 19. F.-A.: 3218.

**Scalafilm - Verleih** Ges. m. b. H.

Fernsprecher:  
Zentrum 12 599

**Berlin SW 68, Charlottenstr. 82**

Telegramm-Adr.:  
Skalafilm



\*Kammer-Lichtspiele, G. m. b. H.,  
Schweidnitzerstr. 31, F.-A.: 5200.

Kinotheater, Klosterstr. 12.

Kinotheater, Luisenpl. (Zirkusgeb.).

König-Biograph, Gartenstr. 40. Inh.:  
Georg Schölch, F.-A.: 4003, Neben-  
stelle.

Kunst-Lichtspiele, Tauentzienstr. 15.

Leichsenring, W., Reuschestr. 29.

Lichtspielhaus, Ecke Junkernstr. und

Schuhbrücke, F.-A.: 4655, Stelle 5.

Lichtspieltheater, Frankfurterstr. 93.

Metropol-Theater, Schmiedebrücke

36/38, Inh.: Karl Hermann Eichler.

National-Theater, Klosterstr. 17.

\*Palast-Theater-Lichtspiele, G. m. b.  
H., Neue Schweidnitzerstr. 16, F.-  
A.: 4991.

Residenz-Theater, Gartenstr. 53/55.  
Inh.: G. Chemisé.

Riegner, G., Ohlauerstr. 7.

Ring-Theater, Ring 47, Inh.: Karl  
Jatzke, F.-A.: 1031, Nebenstelle.

\*Tauentzien-Theater, Gesellschaft m.  
b. H. F.-A.: 6295, Tauentzienpl. 15.

Tivoli-Lichtspiele, Neudorfstr. 35.  
Inh.: K. Nitzschke, F.-A.: 1002.

Union-Theater (U.-T.), Graupenstr.  
6/8, Inh.: Max Waldschek.

Walhalla-Theater, Friedrich-Wilhelm-  
strasse 10.

Welt-Kino, Luisenpl. 3/5.

Westend-Kino, Alsenstr. 36. Inh.:  
Hans Anders.

### Brieg, Bz. Breslau

Metropol-Kino-Theater, Wagnerstr.

### Brockau

Lichtspiel-Theater.

### Bunzlau

Metropol-Kino-Theater, Markt 2.

Odeon-Kino, Inh.: F. Pohl.

### Chorzow

Metropol-Kino-Theater.

### Cosel

Palasttheater.

### Frankenstein

„Kinophon“.

### Freiburg i/Schl.

Kinotheater.

### Friedland, Bz. Breslau

Apollo-Lichtspiele, Rosenauerstr. 10.

F.-A.: Friedland, Bez. Breslau, 69.

T.-A.: Apollo-Kino. Inh.: Gustav

Kühndelt, Rosenauerstr. 10. Pl.:

150. E.-Pr.: 0,20—0,50. K.-A.: Stadt

Friedland und Görbersdorf, W. 10

bis 12. P.-W.: So. Sp.-T.: So. Im

Sommer alle 14 Tage bis 3 Wochen.

### Gleiwitz

Grand-Theater, Inh.: A. Möbius.

Metropol-Kino, Wilhelmstr. 43. Inh.:

O. Fiedler.

Viktoria-Kino.

Welt-Kino, Wilhelmstr. 24. Inh.: K.

Hirschecker.

### Glogau

Apollo-Lustspielhaus, Markt 48/49.

Glogauer Lichtspiele, Gryphiusstr. 21.

Glogauer Lichtspiele, Friedrich Wil-

helmstr. 1. Inh.: Karl Klette.

Grundmann, Hermann.

### Goldberg i/Schl.

Metropol-Kino-Theater.

### Görlitz

Apollo-Kino-Theater.

Görlitzer Lichtspiele, Kunnerwitzerstr.

1. Inh.: Wilhelm Rummeler, Kunner-

witzerstr. Reisekino!

Passage-Theater, Strassburger Pas-

sage.

Reichshallen-Theater, Berlinerstr. 32.

Inh.: Aug. Förster Wwe.

U.-T.-Theater, Inh.: E. Eifmann.

Union-Theater, A. d. Frauenkirche 8/9.

Welt-Theater-Lichtspiele, Luisenstr. 19.

### Gottesberg

Zentral-Kino, Hotel Glückauf. Inh.:

Wardatzki.

**Scalafilm-Verleih** Ges. m. b. H.

Fernsprecher:  
Zentrum 12599

Berlin SW 68, Charlottenstr. 82

Telegramm-Adr.:  
Scalafilm



### Greiffenberg i. Schl.

Welttheater-Lichtspiele. Zielstr. 11.  
Inh.: Georg Müller.

### Gross-Strehlitz

Kinotheater.

### Grünberg i. Schles.

Central-Kino-Theater.  
Kino-Theater. Inh.: B. Polster.

### Habelschwerdt

Attig, Paul.

### Hindenburg

Grand Kinematograph, Kronprinzen-  
Strasse 123. Inh.: Th. Golla.  
Grand Kinotheater, Dorotheenstr.  
Lichtspiele, Eisners Konzerthaus.  
\*Lichtspielhaus, Inh.: Anna Poralla,  
Kaniastr. 4, F.-A.: Nr. 1161. T.-  
A.: Lichtspielhaus Hindenburg. E.-  
Pr.: 0,30—1,— M. W.: neu. P.-  
W.: Di., F. Sp.-T.: t.

### Hirschberg i. Schl.

Apollo-Lichtspieltheater, Inh.: War-  
datzki.  
Kinematographen-Theater im „Kron-  
prinz“.  
Kronprinzen-Lichtspiele.  
Metropol-Theater, Bahnhofstr. 56.

### Hoyerswerda

Kino-Theater.

### Jauer

Lichtspielhaus Monopol, Inh.: O. Klose.  
Ring-Kino, Ring 15. Inh.: Paul Kunze.

### Katscher O.-S.

Lichtspiel-Theater, Inh. Jos. Kattner.

### Kattowitz

Apollo-Kino.  
Colosseum-Kino, Grundmannstr. 7.  
Electrische Lichtbühne.

\*Kammer-Lichtspiele, G. m. b. H. F.-  
A.: 795. Nebenanschluss. Vollm.:  
Direktion Alfred Himpel. Pl.: 1000.  
P.-W.: Mi.—S. Sp.-T.: t.

Lichtspiel-Palast Weltspiegel, Inh.:  
Wilsche.

\*Palast-Theater, G. m. b. H., Sedan-  
strasse.

Rudolph Hermann, G. m. b. H.

### Königshütte

Apollo-Theater, Ringstr. 4.  
„Colosseum“, Moderne Lichtspiele,  
Kaiserstr. Inh.: L. Villein.  
„Grafi Reden“-Lichtspieltheater.  
Palast-Kinotheater, Meitzenerstr. 4.

### Kreuzburg

Kinematographentheater.  
Residenz-Theater, Inh.: N. Neumann.

### Landeshut i/Schl.

Reichshallen-Kino, Wallstr. 23.

### Langenbielau

Kinematographen-Theater.

### Lauban

Kinematographen-Theater, Richter-  
strasse 7.  
Welttheater-Lichtspiele, Inh.: M. Hein-  
rich.

### Laurahütte

Kinotheater.

### Liebau

v. Taschitzki, Paul, Stockstr. 2.

### Liegnitz

Bismarkhallen-Theater.  
Kammer-Lichtspiele, Bischofstr. 1.  
Inh.: Jos. König.  
Monopol-Theater, Gust. Adolfstr. 28.  
Inh.: Golbs.  
Porschke, Carl, Breslauerstr. 40.  
Union-Lichtbild-Theater, Bismarck-  
strasse 4.  
Walhalla-Theater, Neue Haynauerstr.  
16. F.-A.: 2035. Inh.: Ewald Herr-

**Scalafilm-Verleih** Ges. m. b. H.

Fernsprecher:  
Zentrum 12599

Berlin SW 68, Charlottenstr. 82

Telegramm-Adr.:  
Scalafilm



mann, Katzbachstr. 11. F.-A.: 2667.  
Pl.: 550. E.-Pr.: 0,30—0,75 M. W.:  
1te P.-W.: F. Sp.-T. t.

\*Zentraltheater. Betriebsgesellschaft  
m. b. H.

### Lipine O.-Schl.

Pataczsche Kino-Theater.

### Löwenberg i. Schl.

Kino-Theater.

### Loslau

Kaschny, A.

### Lüben

Lübener Lichtspiele.

### Mikultschütz

Kvtzia.

### Mittelwalde

Kinotheater. Gasthof zum gelben Lö-  
wen, Nr. 145. Inh.: R. A. Tatzel,  
Gasthof zum gelben Löwen. Pl.:  
250.

### Münsterberg

Kinematographen-Theater.

### Myslowitz

Kinematographen-Theater. Inh.: E.  
Bauer.

### Neisse

Kino-Theater „Erholung“.  
Palast-Theater, Neustädterstr. 3. F.-  
A.: Neisse, Nr. 306. T.-A.: Palast-  
theater. Inh.: Frau Emilie Naefe,  
Neustädterstr. 3. F.-A.: Neisse, W.:  
Verschieden. P.-W.: Di.—F. Sp.-T.:  
t.

Pietsch, H. Ring 44.

Residenz-Theater, Ring Inh.: J.  
Bayer.

### Neurode

Reform-Kino „Weisser Adler“.

### Neusalz a. O.

Central-Kino-Theater, Berlinerstr. 18.  
Inh.: M. Ditz.  
Vitascope-Theater.

### Neustadt i. Oberschl.

Reform-Kino, Inh.: Heinr. Hübner.

### Nicolai

Walzer. Cäcilie.

### Ober-Glogau

Kinematographen-Theater.  
Poruba, J.

### Oels

Kinematographentheater.

### Ohlau

Kinematographen-Theater.  
Metropol-Theater.

### Oppeln

Kinotheater, Inh.: W. Vieweg.  
Metropol-Kino.

Piasten-Lichtspiele, Malapanerstr. 4.  
F.-A.: Oppeln Nr. 339. T.-A.: Pi-  
asten-Lichtspiele. Inh.: Bruno Rue-  
diger, Malapanerstr. 15 II. F.-A.:  
Oppeln Nr. 275. Pl.: 300. E.-Pr.:  
0,25—1,75 M. W.: 6. P.-W.: Di.—F.  
Sp.-T.: t.

Schwalbe, H.

„Weisse Wand“, Inh.: Jos. Wolf.

### Patschkau

Thomanek, S.

### Penzig

Kinematographen-Theater.

### Peterswaldau

Kinematographen-Theater.

### Ratibor

Kinotheater.

Metropol-Kinematograph, Troppauer-  
strasse, Inh.: G. Strotka.

**Scalafilm-Verleih** Ges. m. b. H.

Fernsprecher:  
Zentrum 12599

Berlin SW 68, Charlottenstr. 82

Telegraph-Adr.:  
Scalafilm



**Palast-Theater.** Troggauerstr. 19. Ti-  
voli.

**Reichenbach i. Schl.**

**Apollo-Kino-Theater.**  
**Kinotheater.** Deutscher Kaiser.  
**Kinotheater.** im Stern.

**Ruda**

**Kinematographentheater.**

**Rybnik**

**Kinematographen-Theater.** Inh.: Franz  
Obboth.

**Sagan**

**Casino-Theater.** Kaiser-Wilhelmpl.  
**Kinephon-Theater.** Kaiser-Wilhelmpl.  
**Saganer Lichtspiele.** Markt 20.

**Bad Salzbrunn**

**Kinematographentheater.**

**Schreiberhau**

**Kinematographentheater.**

**Walhalla-Theater.** Inh.: Heinrich Sei-  
del, Bergstr. 172. Pl.: 350. E.-Pr.:  
0,30—0,60 M. W.: Monopolpro-  
gramme. P.-W.: S. Sp.-T.: 1 bis  
3 Tage wöchl.

**Schweidnitz**

**Kinotheater.** Am Burgplan. Inh.:  
Scholz.  
**Neumann. P. C.** Reichenbacherstr. 36.  
**Schuster.**

**Siemianowitz**

**Adler-Kino.** Inh.: M. Spiller.

**Sprottau**

**Kinematographen-Theater.**

**Strehlen i. Schl.**

**Kinematographen-Theater.**

**Striegau**

**Central-Kino.** Gräbenstr. 2.

**Lichtspielhaus.** Heidauerstr. 5. Inh.:  
Adolf Büttner. Pl.: 450. E.-Pr.:  
0,25—0,75 M. P.-W.: Mi.—S. Sp.-  
T.: Mi.—Do.—S.—So.—Mo.

**Tarnowitz**

**Konopka. J.** Kraukauerstr.

**Trachenberg**

**Soechel. W.** Fischergasse 4.

**Waldenburg i/Schl.**

**Apollo-Kino.**

„Metropol“.

**Orient-Theater.** Freiburgerstr. 5.

**Reform-Kino.** Hotel Kaiserhof.

**Union-Theater.**

**Waldenburg-Neustadt**

**Viktoria-Theater.** Scharnhorststr. 3.

**Bad Warmbrunn**

**Landhaus-Lichtspiele.** T.-A.: Land-  
hauskino. Inh.: Paul Grabs. Land-  
hausweg 8. F.-A.: Warmbrunn.  
Pl.: 200. E.-Pr.: 0,30—0,60 M. W.:  
10te. P.-W.: Mi. Sp.-T.: 4 Tage die  
Woche.

**Weisstein**

**Kino-Theater.**

**Weisswasser**

**Kinotheater** i. Gasthaus zur Stadt  
Muskau.

**Wohlau**

**Kinematographentheater.**

**Ziegenhals**

**Bauersches Kinotheater.**

**Central Theater.** Inh.: Irmer & Blasig.  
Irmer, Bernhard.

**Scalafilm-Verleih** Ges. m. b. H.

Fernsprecher:  
Zentrum 12 599

**Berlin SW 68, Charlottenstr. 82**

Telegramm-Adr.:  
Skalafilm



## Thüringen

### Sachsen-Altenburg

#### Altenburg (S.-A.)

Adler-Theater, „Schwarzer Adler“.  
Altenburger ständiges Theater lebender  
Photographien, Markt 33.  
Altenburger ständiges Kinotheater,  
Ludergasse.  
„Erster Kinematograph“ Markt.  
Junghaus, R., Preussischer Hof.  
Lichtspielhaus Astoria, Kesselgasse.  
Reform-Theater, Kesselgasse 19.  
Residenz-Theater, Amalienstr. 3. Inh.:  
Arthur Hoffmann.

#### Eisenberg (S. Altb.)

Central-Theater. Inh.: Akt.-Ges.  
Kino-Theater „Weisse Wand“. Inh.:  
Kurt Heinrich.  
Reform-Theater. Inh.: Richard Otto.

#### Gössnitz

Adler-Theater.

#### Hermsdorf (S. Altb.)

Kraft, Richard.

#### Kahla

Central-Theater.

#### Meuselwitz

Central-Theater, „Silberne Wand“  
Meeden 5.  
Meeden-Lichtspiele.

#### Roda (S.-A.)

Kinotheater.

#### Ronneburg

Kinotheater.

#### Rositz

Metropoltheater Rositz, T.-A.: Metro-  
poltheater Rositz S.-A. Inh.: Al-

fred König, Zipsendorf, Bez. Leip-  
zig. Pl.: 355. E.-Pr.: 0,25—0,55 M.  
W.: 16. Woche. Sp.-T.: So.

#### Schmölln (S.-A.)

Kinotheater.

### Sachsen-Coburg-Gotha

#### Coburg

Central-Theater, Mohrenstr. 38.  
Schelers Kinematographen - Theater,  
Bahnhofstr. 9.

#### Friedrichroda

Kämpf, Hauptstr. 45.

#### Gotha

Cinephon Kinotheater.  
Kinematographen - Theater „Stein-  
mühle“, Steinmühlenallee. Inh.: C.  
R. Kirsten, Leipzig-Neustadt, Lud-  
wigstr. 6. F.-A.: 8397. P.-K.: 4527  
und Louis Bachmann, Gotha, Cos-  
marstr. Pl.: 400.  
Kinotheater, Rest. Stermühle.  
Kinotheater, Inh.: Th. Scherff sen.  
Munk, Paul, Steinmühlenallee 5.  
Schmidt, Otto, Karolinenplatz 1.  
„Die Weisse Wand“, Kinematogra-  
phentheater, Cosmarstr. 20. Inh.:  
C. R. Kirsten, Leipzig-Neustadt, Lud-  
wigstr. 6. F.-A.: 8397 und Louis  
Bachmann, Gotha. Pl.: 275.  
Zentraltheater „Tivoli“.

#### Mehlis

Kino-Theater.

#### Neustadt a. d. Heide

Kino-Theater.

#### Ohrdruf

Kino-Theater.

#### Waltershausen

Kino-Theater.

**Scalafilm-Verleih** Ges. m. b. H.

Fernsprecher:  
Zentrum 12599

**Berlin SW 68, Charlottenstr. 82**

Telegramm-Adr.:  
Scalafilm



## Sachsen-Meiningen

### Hildburghausen

Launert, G., Bernhardtstr. 6.  
Welt-Kino.

### Bad Liebenstein

Hein, Wilhelm.

### Meiningen

Central-Theater, Capellenplatz 1. Inh.:  
Wilhelm Haack.  
Lichtspielhaus. Inh.: W. Haack.  
Metropol-Theater, Markt 13.

### Pössneck

Union - Theater. F.-A.: Pössneck  
Nr. 7. T.-A.: Reichshof Pössneck.  
Inh.: E. W. Arthur Schmidt, Breite-  
strasse 41. Pl.: 400. E.-Pr.: 0,20 bis  
0,60 M. W.: 15—20. P.-W.: F. Sp.-  
T.: 3 Tage.

### Saalfeld (Saale)

#### Corona-Kino

Germania-Kino, Kulmstr. 11 b. Inh.:  
Stey, Kulmstr. 11 b. Sp.-T.: So.

Metropol-Theater. Inh.: S. Röder.

\*Palast-Theater, Brudergasse 8. F.-A.:  
Saalfeld, Nr. 266. T.-A.: Palast-The-  
ater Saalfeld. Inh.: Gebr. Hugo und  
Bruno Berger, Jena, Alt-Löbdergra-  
ben 14 a. F.-A.: Jena, Nr. 907. Pl.:  
550. E.-Pr.: 0,30—1,00 M. W.: 1—  
4 te. P.-W.: Di., S. Sp.-T.: t.

Stey, Alex. Karl, Kulmstr. 11 a, b.  
Herrn Louis v. Roda.

## Reuss ältere Linie

### Greiz

Kinophon-Theater Residenz, neben der  
Adler-Apotheke.

### Zeulenroda

Kinotheater.

## Reuss jüngere Linie

### Debschwitz

Fürstenhof-Theater.

### Gera-R.

Biophotophon-Theater, am Markt,  
Helling, Franz, Kl. Heinrichstr. 2.

Helling, Franz, Markt 17.

Kinematographen-Theater, Palmengar-  
ten.

Kinotheater, Adelheidstr. 1.

Kinotheater „Silberne Wand“.

Kinotheater, Tschirschstr. 13. Inh.:  
Willy Küster.

„Weltspiegel“, Kl. Kirchstr. 4. Inh.:  
Rinneberger.

### Gera-Untermhaus

Walhalla-Theater. F.-A.: Gera R. i. L.  
Nr. 879. Inh.: Paul Burkhardt, Wal-  
halla-Theater, Gera-Untermhaus. E.-  
Pr.: 0,30—1,50 M. W.: andauernd.  
P.-W.: 3 mal wöchentl. Sp.-T.: t.

### Schleiz

Reform-Theater. Inh.: R. Fischer.

### Triebes

Erholung-Theater.

## Schwarzbg.-Rudolstadt

### Frankenhausen (Kyffh.)

Kyffhäuser-Lichtspiele, Gasthof „Thü-  
ringer Hof“. Inh.: M. Grützmacher.

### Rudolstadt

Kino-Theater, Lang'scher Saal.

### Stadtilm

Kinotheater, Schlossgasthof.

**Scalafilm-Verleih** Ges. m. b. H.

Fernsprecher:  
Zentrum 12599

**Berlin SW 68, Charlottenstr. 82**

Telegramm-Adr.:  
Skalafilm



## Schwbg. - Sondershausen

### Arnstadt

- Apollo-Theater, Kohlenmarkt 11.  
Central-Kino-Theater, Erfurterstr. 34.  
Inh.: Gottfr. Seidt.  
Deutsches Lichtspielhaus. Inh.: Georg  
Möwes.  
Kinotheater, Inh.: Joh. Mohr.  
Lichtspiel-Theater, Rosenstr. 46.

## Sa.-Weimar-Eisenach

### Apolda

- Bioskop-Theater, Bürgerverein Klause.  
Enderlein, Otto, Nickrosslerstr. 37.  
Kinotheater, Stadt Hamburg.  
Kinotheater, Turnplatz.  
Neumann, Albert.  
Pfeil, Gebr., Kirchgasse 1.

### Eisenach

- Bioskop-Theater, Bahnhofstr. 53-55.  
Kinotheater, Markt.  
Lichtspielpalast, Georgenstr. 5.  
Vereinigte Eisenacher Kinotheater, Ge-  
orgenstr. 44-46. Inh.: Hermann Brau-  
tigam & Co.  
Welttheater, Moderne Lichtspiele,  
Alexanderstr. 13. F.-A.: 999. Inh.:  
Hugo Hoffmann. Pl.: 288. E.-Pr.:  
0,30—0,60 M.

### Jena

- Berger, Gebr. Hugo u. Bruno, Alt-Löb-  
dergraben 14 a. F.-A.: Jena, Nr.  
907.  
Luna-Theater, Leutrastr. 6.  
Palast-Theater, Unterlauengasse 10  
\*Palast-Theater, Alt-Markt 8. F.-A.:  
Jena, 907. T.-A: Palasttheater Jena.  
Inh.: Gebr. Hugo und Bruno Berger,  
Jena, Alt-Löbdergraben 14 a. F.-A.:  
Jena 907. Pl.: 900. E.-Pr.: 0,40 bis  
1,20 M. W.: 1—4 te. P.-W.: Di., S.  
Sp.-T.: t.

Paradies-Theater.

### Ilmenau

Friedrich, Louis.

### Neustadt a. Orla

- Kinotheater.  
Lichtspielhaus Neustadt, Sebnitzerstr.  
104.

### Weida

Kino-Theater.

### Weimar

- Hohenzollern-Lichtspiele, Bremerstr.  
42.  
Lichtspiele im Residenz-Theater. Inh.:  
E. Werner.  
Lichtspielhaus. Inh.: Th. Scherff.  
Reform-Lichtspiele, Marienstr. 1. Inh.:  
L. Heid.  
Scherffs Bioscop.  
Werner, R., Brühl 1.

**Scalafilm-Verleih** Ges. m. b. H.

Fernsprecher:  
Zentrum 12599

Berlin SW 68, Charlottenstr. 82

Telegrams-Adr.:  
Scalafilm



Verleih-Bezirk IV. (Westdeutschland.)

**Rheinprovinz**

**Aachen**

- Bavaria-Cinema-Theater, Friedrich Wilhelmstr. 2.  
Central-Kinematograph-Theater, Alexanderstr. 6.  
Eden-Kinematograph, Franzstr. 45/47.  
Kaiser Karl-Lichtspiele, Grosskölnstrasse 30.  
\*Lichtbühne Karlshaus, G. m. b. H., Kapuzinergasse 13.  
\*Moderne Lichtspiele, Grosskölnstr. 68. F.-A.: Aachen 3990. Inh.: Leopold Lehr, Kapuzinergraben 11. F.-A.: Aachen 1216. Pl.: 420. E.-Pr.: 0,40 bis 1,80 M. W.: 3.—4. Woche. P.-W.: Di.—F. Sp.-T.: t.  
U.-T. Union-Theater, Kapuzinergraben 11. F.-A.: Aachen 1216. Inh.: Leopold Lehr, Kapuzinergraben 11. F.-A.: Aachen 1216. Pl.: 220. E.-Pr.: 0,40—1,80 M. W.: 3—4. P.-W.: Di.—F. Sp.-T.: t.

**Alsdorf Kreis Aachen**

Kino-Theater.

**Altenessen**

Kinotheater, Vogelh. Str. 43.  
Paul, Ph., Essener Heerstr. 392.

**Andernach**

Lichtbild-Theater.

**Barmen**

Astra-Lichtspiele, Alter Markt 4.  
Lichtspiele Schützenhaus, Alter Markt 7/9.

Reform-Theater, Alter Markt 4/6. Inh.: Wolf.  
Union-Theater, Cleverstr. 4/6.  
Wissenschaftliche und Schulkinematographie für Rheinland und Westfalen, Heuserstr. 18.

**Barmen-Rittershausen**

Lichtspiele Monopol, Berlinerstr. 100.

**Benrath**

Kino-Theater.

**Betzdorf a. Sieg**

Germanialichtspiele, F.-A.: Betzdorf 192. Inh.: Ww.: H. Klein, Betzdorf Wilhelmstr. 9. F.-A.: Betzdorf 192. V.: Geometer F. Ehrlich, Betzdorf, Wilhelmstr. 9. Pl.: 300. E.-Pr.: 0,40 bis 0,85. Sp.-T.: So.

**Bonn a. Rh.**

\*Bonner Lichtspiele, G. m. b. H., Am Markt.  
\*Monopol-Theater, Ges. m. b. H., Marktstr. 24. Inh.: Aug. Adtort.  
Palast-Theater, F.-A.: 220. T.-A.: Palasttheater. Inh.: Frz. Jhs. Weber, Krausfeld 18. F.-A.: Nebenstelle, 220. Pl.: 475. E.-Pr.: 0,55—3,— M. P.-W.: 1 mal wöchentl. Sp.-T.: t.  
Union-Theater, Markt 30. Inh.: W. Winzen.

**Borbeck Kreis Essen**

Apollo-Theater, Niederstr. 39. Inh.: J. Offen.  
Borbecker Lichtspiele, Borbeckerstr. 145. F.-A.: Essen 4029. T.-A.: Lichtspiele Essen-Borbeck. Inh.: Peter

**Berliner Film-Manufaktur G. m. b. H.**  
Berlin SW 68, Friedrichstr. 207.— Filmfabrikation u. Vertrieb.

Fernsprecher 8559. — Telegramm-Adresse: Manufakturfilm.



Küsters, Borbeckerstr. 145. F.-A.: Essen 4029. Pl.: 450. E.-Pr.: 0,30 0,60 M. P.-W.: Di.—F. Sp.-T.: t.  
**Tonbild-Theater**, Niederstr. 33. Inh.: Peter Küsters.

**Bruckhausen b. Hamborn**  
**Biophon-Theater**.

**Brühl Bezirk Köln**  
**Kronen-Lichtspiele**, Ecke Markt. F.-A.: Brühl 47. Inh.: Wilhelm Kaumanns, Brühl, Ecke Markt. F.-A.: Brühl 47. Pl.: 400. E.-Pr.: 0,30—0,70. W.: 3 te. Sp.-T.: S.—So.—Mo.

**Burscheid**  
**Berg-Lichtspiel-Theater**.

**Caternberg**  
**Stratmann, Johann**, Kirchpl.

**Cleve**  
**Kinotheater**, an der neuen Brücke.  
**Kinotheater**, Inh. Wehner.  
\***Lichtspiele**, G. m. b. H.

**Coblenz**  
**Apollo-Theater**, Löhrrstr. 80. F.-A.: Coblenz 1660. T.-A.: Apollotheater. Inh.: Max Schreiber, Löhrrstr. 80. Pl.: 800. E.-Pr.: 0,40—2,20 M. W.: Das ganze Jahr.  
**Coblener Lichtspielhaus**, Löhrrstr. 23. **Kinotheater**.

**Cöln**  
\***A.-G. für Kinematographie**, Herzogstrasse 9. Inh.: J. Hausberger.  
\***Agrippina-Lichtspiele**, G. m. b. H., Breitestr. 92/98.  
**Hans Bringmeier**, Hohepforte 24.  
**Bringmeier Hans**, Hohepforte 29.  
**Cinema-Palast**.  
\***Gross-Köln - Vergnügungs - Palast**, G. m. b. H., Friesenstr. 44/46.  
**Hauth & Gordon**, W.  
**Pasque, Aug.**, Eigelstein 66.  
**Peil, Hermann**, Kinematogr.-Theater, Severinstr. 152.

**Lichtspielhaus (Panoptikum)**, Hohestr. 11/13. F.-A.: A 7604. Inh.: Willy Oehme, Riehlerstr. 53. F.-A.: A 5778. Pl.: 500. E.-P.: 0,40—2,— M. W.: Erste mit Pendeln. P.-W.: F.—Di. Sp.-T.: t.

\***Modernes Theater**, G. m. b. H., Breitestr. 21.

**Pariser Kinema**, Hohestr. 90. Inh.: E. Schilling.

**Severin-Kinema**, Severinstr. 95. Inh.: Heinr. Stüttgen.

**Skala-Theater**, Herzogstr. 9.  
**Stüttgen, Heinr.**, Hohestr. 9/9 a.

**Stüttgen, Heinr.**, Praganstr. 43.

**Union-Theater**, G. m. b. H., Hohestrasse 132.

**Cöln-Deutz**  
**Bettels, Josef**, Taunusstr. 2.

**Cöln-Ehrenfeld**  
**Böhme, W.**, Venloerstr. 379.  
**Erpelding, Jos. Wwe.**, Dechenstr. 1.  
**Helios-Kino**, Inh.: Willy Böhme.

**Monopol-Lichtspiele**, Venloerstr. 265. F.-A.: B 5715. Inh.: Konrad Smigerski, Körnerstr. 22, II. Vollm. Frau Smigerske. Pl.: 177. E.-Pr.: 0,25 bis 0,45 M. K.-A.: Köln-Ehrenfeld, Venloerstr. P.-W.: Di.—S. Sp.-T.: t.

\***Union-Lichtspiele**, Venloerstr. 254. F.-A.: Cöln A 3035. Inh.: A. Brodmeyer, Cöln-Ehrenfeld, Venloerstr. 254. F.-A.: Cöln A 3035. Pl.: ca. 400. E.-Pr.: 0,25—0,70 M. K.-A.: Rheinland und Westfalen. P.-W.: Di.—S. Sp.-T.: t.

**Cöln-Kalk**  
**Kinotheater**, Kalker Hauptstr. 91—97. Inh.: Gustav Mühlack u. S. König.  
**Niessen, W.**, Kinematogr.-Theater, Mülheimerstr. 81.  
**Viktoria-Kino**.

**Cöln-Mülheim**  
**Central-Lichtspielhaus**, Krugstr. Inh.: Frau Wwe. Jos. Kuhlack.  
\***Kaiser-Lichtspiele**, Vereinigte Lichtspiele G. m. b. H. F.-A.: Cöln-Mülheim 1044. Inh.: Ernst Wilhelm, Cöln-Mülheim, Buchheimerstr. 70.

**Scalafilm-Verleih** Ges. m. b. H.

Fernsprecher:  
Zentrum 12599

**Berlin SW 68, Charlottenstr. 82**

Telegramm-Adr.:  
Skalafilm



F.-A.: 1044. Hugo Niemann, Bielefeld. — Heinrich Spitz. V.: Geschäftsführer Ernst Wilhelm. Pl.: 450. E.-Pr.: 0,25—1,10 M. W.: Zusammengestelltes Programm. P.-W.: Di.—S. Sp.-T.: t.

\***Thalia-Kinema**, Vereinigte Lichtspiele, Gesellschaft mit beschränkter Haftung. F.-A.: Cöln-Mülheim 1044. Inh.: Ernst Wilhelm (Geschäftsführer), Cöln-Mülheim, Buchheimerstr. 70. F.-A.: 1044. Hugo Niemann, Bielefeld — Heinz Spitz. Vollm.: Geschäftsführer Ernst Wilhelm. Pl.: 300. E.-Pr.: 0,25—1,10 M. W.: Zusammengestelltes Programm. P.-W.: Di.—S. Sp.-T.: So.

\***Vereinigte Lichtspiele, G. m. b. H.**, Buchheimerstr. 56.

### Cöln-Nippes

Adolis, Reinh., Neusserstr. 265.  
**Biophoto-Theater**, Neusserstr.

### Cöln-Sülz

Müller, Aug. J. W., Berrenratherstr. 162 a.

### Cronenberg

Kinotheater.  
**Lichtspiele Cronenberg, Rhld.** F.-A.: Cronenberg, Nr. 25. T.-A.: Lichtspiele Cronenberg, Rhld. Inh.: Albert Gottwald, Hauptstr. 53. F.-A.: Cronenberg, Nr. 25. Pl.: 500. E.-Pr.: 0,40—1,— M. P.-W.: wöchentlich. Sp.-T.: 3 Tage.

### Dillingen a. Saar

**Helios-Theater**, Hüttenwerkstrasse. Inh.: Fr. Kupries.

**Lichtspieltheater**, Inh.: Dir. Gell.

**Union-Lichtspiele**.

**Weltkino und Tonbild-Theater**, Casino zur Flotte. Inh.: Paul Meder.

### Dudweiler a. Saar

Maul, Gebr.

### Duisburg

\***Fürstenhof-Lichtspiele, G. m. b. H.**

\***Kammer-Lichtspiele, G. m. b. H.**, Obernauerstr. 1.

**Kinotheater**, Bukstr. 8.

**Kinotheater**, Weselerplatz 1.

\***Lichtspiele, G. m. b. H.**, Königstr. 40.

**Lichtspieltheater, Wintergarten**, Königstrasse 40.

**Piccadilly-Lichtspiele**, Kutstr. 2/4.

### Duisburg-Hochfeld

\***Industrie-Kino**, F.-A.: Duisburg 912. Inh.: Karl Heinrich Wissmann, Wanheimerstr. 46. F.-A.: Duisburg 912. V.: Frau Heinr. Wissmann. Pl.: 400.

### Duisburg-M.

**Dietrich Fischer-Lichtspiele**, Baustr. 51.  
**Welt-Theater**, Baustr. 55.

### Duisburg-R.

**Union-Lichtspiele**, Amtsgerichtsstr. 10. Inh.: Carl, Ritzdorf.

### Dülken

Kinotheater.

### Düren

**Biograph-Theater**, Niedeggenerstr. 55. Inh.: Heinr. Nievelo.

**Kino Kaisersaal**, Wirtelstr. 20.

**Luedke, Franz**, Wirtelstr. 21.

\***Rheinische Lichtspiel-Ges. m. b. H.** Luedke-Heiligers.

### Düsseldorf

\***Artushof-Lichtspielpalast, G. m. b. H.**

\***Asta Nielsen-Lichtspiele, G. m. b. H.**, Graf Adolfstr. 37.

**Ederers Central-Kino**, Friedrichstr. 20.

**Gross-Düsseldorf**.

\***Habels Lichtgesellschaft m. b. H.**

**Kammer-Lichtspiele**, Graf Adolfstrasse.

44. F.-A.: Düsseldorf 2413. Inh.: Astra-Film-Ges. m. b. H., Graf

Adolfstr. 44. F.-A.: 2413. W.: Direktion: Hermann Levie, Düsseldorf,

Graf Adolfstr. 44. E.-Pr.: 0,40 bis 1,20 M. P.-W.: Di.—F. Sp.-T.: t.

**Kirschbaum, J. Ww.**, Am Wehrhalm 21.

**Klippel, C.**, Bilkerallee 66.

**Knipscher, Herm. Jakob**, Flämgerstr. 40/42.

**Scalafilm-Verleih** Ges. m. b. H.

Fernsprecher: Zentrum 12599 Berlin SW 68, Charlottenstr. 82 Telegramm-Adr.: Skalafilm



### Lichtspiele Gordon.

Lichtspiele Königsallee, Königsallee.

\*Lichtspielhaus, Gesellschaft m. b. H.

Lichtspielhaus Krone, Heynstr. 64. Inh.:

Jos. Görgens.

Nordlicht-Theater, Nordstr. 58.

Palast-Kino, Variété, Brunnenstr. 4.

Palast-Theater, F.-A.: Düsseldorf 7809.

T.-A.: Residenztheater, Düsseldorf.

Inh.: Astra-Film-Ges. m. b. H., Graf

Adolfstr. 44. V.: Direktion: Her-

mann Levie, Düsseldorf, Graf Adolf-

strasse 44. E.-Pr.: 0,50—1,20 M. P.-

W.: Di.—F. Sp.-T.: t.

Rather Lichtspiele, Münsterstr. 579.

Inh.: Nowak und Nagel.

\*Residenz-Theater, G. m. b. H., Graf

Adolfstr. 20. T.-A.: Residenztheater,

Düsseldorf. F.-A.: 4477. Inh.: Emil

Schilling, Köln, Fritz Genandt,

Düsseldorf, Konrad Krassmann,

Düsseldorf. Leiter: Fritz Genandt,

Düsseldorf, Graf Adolfstr. 104, II.

Pl.: 1150. E.-Pr.: 0,50—3,— M.

W.: Nur Monopol-Erstaufführun-

gen. P.-W.: Di.—F. Sp.-T.: t.

\*Rheinische Lichtspiele, G. m. b. H.,

Königsallee 40.

Schadow-Lichtspiele, Schadowstrasse

43/45. Inh.: Jak. Riesenbach.

Theater-Palais, Graf Adolfstr. 46.

U.-T.-Lichtspiele, F.-A.: Düsseldorf

177. Inh.: Astra-Film-Ges. m. b. H.,

Graf Adolfstr. 44. Inh.: Direktion

Hermann Levie, Düsseldorf, Graf

Adolfstr. 44. F.-A.: 2413. Pl.: 600.

E.-Pr.: 0,50—1,80 M. P.-W.: Di.

F.

### Elberfeld

Elberfelder Lichtspiel-Theater, Kost-

strasse 15.

Kinotheater, Hochstr. 66.

Lichtspiele Monopol, Morianstr. 3.

Inh.: Alex Jungsblodt.

\*Scala-Kinema-A.-G., Kipdorstr. 61.

Scala-Lichtspiele, Kommanditges. Inh.:

Zabel & Co.

Sieges-Theater, Schwanenstr. 26.

Union-Kino, Altermarkt 5.

Union-Theater, Herzogstr. 10/12.

### Emmerich a. Rh.

Germania-Lichtspiele. Inh.: A. Beiaux.

Sp.-T.: S.—So.—Mo.

Kino-Theater.

### Erkelenz

Erkelenzer Kino-Theater, „Im Kaiser-

saal“. Inh.: Wilh. Havers, Wey-

berg. Sp.-T.: So.

### Eschweiler Kreis Aachen

Apollo-Theater.

Fischer, B., Neustr. 46.

Kino-Theater, Hotel Schneider, Düre-

nerstrasse.

### Essen a. Ruhr

Essener Lichtspielhaus.

Germania-Theater, Frohnhauserstr. 19.

Inh.: Paula Meister.

Handelshof-Kino, Hauptbahnhof.

Hirschfeld & Co., Viehhofersplatz 12.

Intern. Kino-Zentrale, Glaspassage.

Kammer-Lichtspiele, Inh. Conr. Mei-

ster.

Kinotheater, Altendorferstr. 288.

Kolosseum, Inh.: Math. Wolf, Kopp-

stadtplatz 17.

Kornowsky, Herm., Kettwigerstr. 31.

\*Palast-Lichtspiele, Dir. W. Knoop.

F.-A.: Essen 2936. Inh.: Willy

Knoop, Schlenhofstr. 10. V.: Martin

Zweck, Geschäftsführer. Pl.: 700. E.-

Pr.: 0,35—1,50 M. W.: Das ganze

Jahr. P.-W.: Di.—S. Sp.-T.: t.

Schauburg-Lichtspiele, Schützenbahn

76.

Sibold, Franz, Mechthildenstr. 5.

Theater lebender Photographien im

Viktoria-Theater, Schützenbahn 58.

Inh.: L. v. d. Loo.

Union-Theater, Kettwigerstr. 13. Inh.:

Nennsen.

Viktoria-Kino, Schützenstr. 13.

\*Walhalla-Theater, G. m. b. H.

### Eupen

Apollo-Lichtspiel-Theater.

**Scalafilm-Verleih** Ges. m. b. H.

Fernsprecher:  
Zentrum 12599

**Berlin SW 68, Charlottenstr. 82**

Telegramm-Adr.:  
Scalafilm



### Euskirchen

Batz, W.  
Königs-Kino, Hochstrasse.

### Fischeln b. Crefeld

Holzapfel, Marienplatz.

### Frechen

Kino-Theater.

### Goch

Gocher Kino-Theater, Roggenstr.  
Inh.: Otto Skoetsch. Vertr.: G.  
Petersohn.

### Godesberg a. Rh.

Rademacher.  
Union-Theater.

### Grevenbroich

Grevenbroicher Lichtspiele, Inh.: W.  
Brumm, Rheydt.

### Gummersbach a. Rh.

Kino-Theater.

### Haan

Kino-Theater.

### Hamborn

Jakob, Wilhelm, Alleestr. 95.  
Matthey, Frau, Peter, Kaiser Wilhelm-  
strasse 30. Kinematographen-Thea-  
ter.

\*Menke & Heiermann, G. m. b. H.,  
Kinematographen-Theater, Weseler-  
strasse 60.

\*Metropoltheater, G. m. b. H., Allee-  
strasse 54.

Ritzenhoff jr., Wilh., Frau, Kronprin-  
zenstrasse 1.

### Hilden

Bernatzky, Oststr. 48.

### Homberg a. Rh.

Union-Theater, Moersstr. 103. Inh.:  
Friedrich Feuster, Crefeld. F.-A.:  
Crefeld, Nr. 298. Pl.: 450. E.-Pr.:  
0,45—0,90. W.: 5—10. P.-W.: S.  
Sp.-T.: S.—So.

### Honnef a. Rh.

Beiam, Ww. & Toni Brauer.

### Hüls b. Reckl.

\*Kinematographen-Ges. m. b. H.

### Jülich

Viktoria-Kinema, Inh.: Peter Heuk,  
Vincenzstr. 2. E.-Pr.: 0,40—0,90 M.  
W.: 2te. P.-W.: Mi.—So. Sp.-T.:  
Mi.—So.

### Kaldenkirchen

Kino-Theater.

### Kempen a. Rh.

\*Kempener Lichtspielhaus, G. m. b. H.

### Kettwig

Kino-Theater.

### Kirchberg a. Hundsrück

Stieffenhofer, J.

### Kirn

Kirner Lichtspieltheater, Inh.: Wilh.  
Schmidt.

### Krefeld

\*Apollo-Lichtspiele, G. m. b. H., Fried-  
richstr. 6. F.-A.: Krefeld 167. Inh.:  
Apollo-Lichtspiele, G. m. b. H.,  
Krefeld, Preussenring 41. F.-A.:  
Krefeld 4576. Vollm.: Ehefrau Ober-  
ingenieur Feldsmann in Krefeld,  
Preussenring 41. Pl.: 600. E.-Pr.:  
0,55—2,— M. W.: Monopolfilms.  
P.-W.: Di.—S. Sp.-T.: It.

\*Central-Theater, Hochstr. 11. F.-A.:  
Krefeld 2803. Inh.: Central-Kinema-  
tograph, Wilh. Pannes & Co., Hoch-  
strasse 11. Vollm.: Geschäftsführer  
Jacob Mertens in Krefeld, Peters-  
strasse 16. Pl.: 600. E.-Pr.: 0,55  
bis 1,30 M. W.: Monopolfilms. P.-  
W.: Di.—S.

\*Crefelder Theater, G. m. b. H., Hoch-  
strasse 51.

Kinotheater, Hochstr. 29.

Kinotheater, Oberstr. 133.

## Scalafilm-Verleih Ges. m. b. H.

Fernsprecher:  
Zentrum 12599

Berlin SW 68, Charlottenstr. 82

Telegramm-Adr.:  
Skalafilm



**Lichtspielbühne**, Gesch.-Führer: Fr. Feuster.

\***Lichtspielhaus**, Hochstr. 60, am Neumarkt. F.-A.: Krefeld 865. Inh.: Vereinigte Lichtspiele. G. m. b. H., Krefeld. F.-A.: 865. Vollm.: Ehefrau Oberingenieur Feldsmann in Krefeld, Preussenring 41, und Geschäftsführer Jacob Mertens, Krefeld, Petersstr. 16. Pl.: 1000. E.-Pr.: 0,55—2.— M. W.: Monopolfilms. P.-W.: Di.—S. Sp.-T.: t.

\***Lichtspielhaus**, G. m. b. H., Jakobstrasse 61.

**Lichtspielhaus**, G. m. b. H., Hochstr. 50.

**Palast - Lichtspielhaus**, Südwallstr. 27.  
**Riesenkino**, Dreikönigstrasse.

### Kreuznach

**Lichtspiele Heym's Saalbau**, F.-A.: Kreuznach 356. Inh.: Gottfried Heym, Kreuzstr. 63. F.-A.: 356. Pl.: 500. E.-Pr.: 0,30—0,80 M. Sp.-T.: S.—So.—Mo. Mai—Sept. geschlossen.

**Union-Theater**, Kreuzstr. 63.

### Kupferdreh

**Kino-Theater**.

### Lennep

**Kinotheater**.

### Lintfort

**Apollo-Lichtspiele**.

### Lobberich

**Lobbericher Schlosstheater**, Süchtelnerstr. Inh.: Jul. Hoyer.

### Marxloh b. Hamborn

**Biophon-Theater**, Inh.: Gesch. Rebel.

**Provinzial-Theater**.

**Winkels**, Wilh., Henriettenstr. 4.

### Mayen

**Anker-Lichtspielhaus**, F.-A.: Mayen 263. T.-A.: Anker-Mayen, Bachstr. 34. Pl.: 600. E.-Pr.: 0,35—0,50 M. Sp.-T.: So. und Feiertage.

**Kino-Theater**.

**Lichtspielhaus**, Inh.: Jacob Müller.

**Lichtspielhaus**, Inh.: Peter Nürnberg.

**Santho-Lichtspielhaus**, Inh.: W. Bekker.

### Meerbeck b. Mörs

**Central-Kino-Lichtspiele**, Eifelstr.

**Kinotheater**.

### Merzig

**Kino-Theater**.

### Mettmann

**Kino-Theater**.

### Mörs

**Kino-Theater**.

### Mülheim a. Rhein

**Kino-Theater**, Bahnhofstr. 14. Inh.: Frau Lina Düringer.

### Mülheim a. d. Ruhr

**Apollo-Lichtspiele**, Löhberg 43.

**Desy, A.**, Bachstr. 13.

**Hogeweg, Heinr.**, Dümptenerstr. 74.

**Kinematophon „Zum wilden Mann“**.

**Nikol. Meyers Lichtspiel-Palast**, Eppinghoferstr. 8.

**Nikol. Meyers Thalia-Theater**, Leineweberstr. 9.

**Schauburg-Lichtspiele**.

\***Union-Theater**, G. m. b. H., Kohlenkamp 11.

**Varieté Alhambra-Theater**.

\***Vereinigte Lichtspiele**, G. m. b. H. Inh.: E. Wilhelm.

### M.-Gladbach

**Jansen, Leonh.**, Reyerhütterstr. 25.

**Kinotheater**, Friedrichstr. 35.

\***Lichtbilderei**, G. m. b. H., Waldhauserstr. 100.

**Scalafilm-Verleih** Ges. m. b. H.

Fernsprecher:  
Zentrum 12 599

**Berlin SW 68, Charlottenstr. 82**

Telegramm-Adr.:  
Skalafilm



Lichtspiel-Theater Union, Hansaring 8.

Phono-Kinematograph-Theater, Crefelderstr. 107.

Theater lebender Photographien, Crefelderstr. 178.

Union-Theater, G. m. b. H., Crefelderstrasse 170.

### Neuenahr

Kinotheater, Hauptstr. 22.

Metropol-Lichtspielhaus, Poststr. 8.  
F.-A.: Neuenahr 211. T.-A.: Goldener Pflug, Inh.: Reinh. Dessauer, Hauptstr. 22/23. F.-A.: Neuenahr 211. Vollm.: Franz Broicher, Neuenahr, Goldener Pflug, Hauptstr. 22/23. Pl.: 250. E.-Pr.: 0,40—1,20 M. Sp.-T.: So.

### Neunkirchen a. Saar

\*Corona-Lichtspiele, Bahnhofstr. 49.  
T.-A.: Coronatheater, Inh.: Ludwig Allmang Wwe., Bahnhofstr. 26 I. Vollm.: Geschäftsf. L. Theodor Allmang. Pl.: ca. 500. E.-Pr.: 0,30 bis 1,20 M. W.: Monopolfilms, P.-W.: Mi., S. Sp.-T.: t.

\*Photophon-Theater, Stummstr. 10.  
T.-A.: Photophontheater, Inh.: Ludwig Allmang Wwe., Bahnhofstr. 26 I. Vollm.: Geschäftsf.: L. Theodor Allmang. Pl.: ca. 400. E.-Pr.: 0,30—1,20 M. W.: Monopolfilms. P.-W.: Mi., S. Sp.-T.: t.

The Royal-Bio, Bahnhofstr.

### Neuss

Biotophon-Theater, Inh.: Aug. Nohren.  
Erste Neusser Lichtspiele, Inh.: Aug. Nohren, Niederstr. 57/59.

Kino-Novessa, Crefelderstr. 13.

### Neuwied a. Rh.

Allgem. Lichtbild-Theater, G. m. b. H.  
Hohenzollern-Kino.

Kaisertheater, Inh.: Fr. Schumacher,  
„Deutsches Haus“.

Kinotheater, Mittelstr. 8.

### Oberhausen-Ruhr

Apollo-Theater-Lichtspielhaus, Markt  
75. Inh.: Arnold Schanzer & Co.

Biotophon-Theater, Markt 70.

Kaiser-Theater, Markt 65.

### Odenkirchen

Kino-Theater.

### Ohligs

Welt-Kino-Theater.

### Opladen

Kinotheater.

### Püttlingen

Kinotheater.

### Ratingen

Kinotheater.

### Reil

Lenz, Peter.  
Lichtspiel-Palast, Stachelhauserstr.  
Moderne Lichtspiele, Alleestr. 39.  
Pariser Kinema, Bismarckstr. 29.

### Remscheid

Kinemascope-Theater.

### Rheydt

\*Lichtspielhaus, G. m. b. H.  
Palast-Theater, Hauptstr. 64.  
Theater lebender Fotografien.  
\*Vereinigte Rheydter Kinotheater, G.  
m. b. H.

### Ronsdorf

Kino-Theater.

### Saarbrücken

\*Deutsche Lichtspiel-Theater, G. m. b. H. (U.-T.-Lichtspiele).

Dühr, Franz, Hafenstr. 7.

Eden-Theater, Bahnhofstr. 7.

Kaiser-Lichtspiele, Saarbrücken 5,  
Wilhelmstr. 15. F.-A.: Saarbr. 1253.

T.-A.: Kaiser-Lichtspiele, Inh. Franz

**Scalafilm-Verleih** Ges. m. b. H.

Fernsprecher:  
Zentrum 12599

**Berlin SW 68, Charlottenstr. 82**

Telegramm-Adr.:  
Skalafilm



Bolz, Wilhelmstr. 15. Pl.: 500. E.-Pr.: 0,40—0,60 M. W.: Aeltere Programme. P.-W.: So. Sp.-T.: So.

**Kinotheater**, Bahnhofstr. 73/75.

**Kulmb. Bierhalle-Kino**, Neumarkt.

**Neufangs Konzertsaal**, Bahnhofstr. 23/25. und Dudweilerstr. 2. F.-A.: Saarbrücken 91. T.-A.: Neufangsaal. Inh.: Theodor Lohrer, Bahnhofstr. 23/25. F.-A.: Saarbrücken 91. Vollm.: Ehefrau Lohrer. Pl.: 400. E.-Pr.: Restaurations-Kino frei. W.: 5., 6. P.-W.: S.—Di. Sp.-T.: t.

**\*Passage- und Germania-Lichtspiele**, F.-A.: 2940. T.-A.: Passagekino. Inh.: Julius Kirchhoffer, Beethovenstr. 29. F.-A.: 2940. Vollm.: Frau Kirchhoffer. Pl.: 460. E.-Pr.: 0,40 bis 1,50 M. K.-A.: Rheinland-Westfalen. W.: 1. P.-W.: Di.—S. Sp.-T.: t.

**Pinklo, Th.**, Kinematograph, Kulmbacher Bierhalle.

**\*Union-Theater**, Bahnhofstr. 31/33. Inh.: Projektions-A.-G. „Union“.

### Saarlouis

**Kinotheater**.

### Siegburg

**Kaiser-Theater**.

### Solingen

**Apollo-Theater**, Kaiserstr. 111.

**Kinotheater**, Kaiserstr. 109.

**Welt-Theater**, Grünbaumstr. 48.

**\*Zentral-Theater**, G. m. b. H.

### Steele

**Hohenzollern-Theater**, Friedrichstr. Inh.: W. Hübner.

**Steele-Theater**.

**\*Walhalla-Theater**, G. m. b. H., Berlinerstr. 28. Inh.: Walhalla-Theater, G. m. b. H. Pl.: 340.

### Sterkrade

**\*Apollo-Theater**, G. m. b. H.

### Stolberg b. Aachen

**Pariser Cinema**.

**Tietz J.**, Bioskop, Kogelshäuserstr. 22.

### Bad Sulzbach

**Kino-Theater**, Inh.: Ludwig Dilg jr.

**Lichtspieltheater**, Inh.: Jean Weber.

**Metropoltheater**, Inh.: Frau Konrad Wilhelm Wwe.

### Traben-Trarbach

**Kinotheater**.

### Trier

**„Germania-Lichtspiele“**, F.-A.: Trier, Nr. 1208. T.-A.: Lichtspiele Trier. Inh.: Peter Marzen, Nordallee 38. F.-A.: Trier, Nr. 1208. Vollm.: Frau Peter Marzen, schliesst jedoch keine Filmverträge ab. Pl.: 524. E.-Pr.: 0,30—1,50 M. W.: unbestimmt. P.-W.: S. Sp.-T.: t.

**Kinotheater**, Vier Jahreszeiten.

**Kinotheater**, Saarstr. 91.

**Marzens Zentral - Kinematograph**, Brodstr. 36.

**Reichshallen-Lichtspiele**, Simeonstr. 47. Inh.: Rich. Springer.

**\*Vereinigte Lichtspiele Triers „Reichshallen“**, F.-A.: Trier 1208. T.-A.: Lichtspiele Trier. Inh.: Peter Marzen, Nord-Allee 38. F.-A.: Trier 1208. Pl.: 303. E.-Pr.: 0,30—1,50 M. P.-W.: Di.—S. Sp.-T.: t.

**\*Vereinigte Lichtspiele Trier's**.

### Uerdingen

**Kino-Theater**.

### Velbert

**Salamander-Theater**,  
**Velberter Lichtspiele**.

### Viersen

**Hohenzollern-Theater**.

**Lichtspielhaus**, Augustaplatz, Dülkenerstr. 8. F.-A.: Viersen (Rhld.) 583. Inh.: Gottlieb Kicherer, Dülkenerstr. 8. Vollm.: Frau G. Kicherer, geb. Dautzenberg. Pl.: 400. E.-Pr.: 0,40—0,80 M. K.-A.: Viersen-Dorf.

**Scalafilm-Verleih** Ges. m. b. H.

Fernsprecher:  
Zentrum 12599

Berlin SW 68, Charlottenstr. 82

Telegramm-Adr.:  
Scalafilm



W.: 6.—7. Woche. P.-W.: S. Sp.-  
T.: S.—So.—Mo.

**Viersener Theater lebender Photographien.**

### **Völklingen a. Saar**

**Central-Theater.** Inh.: Katharina  
Theiss.

**Kino-Theater.** Markt.

**Zelt-Kino-Theater.** Poststr.

### **Wald b. Solingen**

**Central-Theater.**

**Kammer-Lichtspiele.** Kaiserstr. 190.  
Inh.: Max Neumann, Kaiserstr. 190.  
Pl.: 200. E.-Pr.: 0,40—0,75. W.:  
6.—8. Sp.-T.: S.—So.—Mo.

**Reichshallen-Kino.** Kaiserstr. Inh.: W.  
Buchner.

**Reichshallen-Theater.** Heukönigchen-  
strasse.

**Skala-Lichtspiele.** Kaiserstr. 144.

### **Werden a. d. Ruhr**

**Apollo-Theater.** Inh.: Emil Rohde,  
Neustr. 23.

**Werdener Lichtspiele.** Inh.: Böhm.

### **Wermelskirchen**

**Lichtspiele „In der Landeskronen“.** Am  
Markt. Inh.: H. Disse.

### **Wesel**

**Apollo-Theater.** Hohestr. 28. Inh.:  
August Hilgers. F.-A.: 692.

**Hilgers & Erkens.** Schmidstr. 16.

**Kino-Theater.** Hohenstr.

\*Lichtspielgesellschaft m. b. H.

### **Wetzlar**

**Kronen-Theater.**

### **Wiebelskirchen**

**Kinotheater.**

### **Wiesdorf a. Niederrh.**

**Helio-Theater.**

**Kaisersaal-Lichtspiele.**

**Kinotheater.** Hauptstr. 87.  
**Schulze, C.,** Kaiserpl. 14.  
**Tonbild-Theater.**

### **Würselen Kr. Aachen**

**Kino-Theater.**

## **Westfalen**

### **Ahaus**

**Zentral Lichtspieltheater.** Inh.: W.  
Busin.

### **Ahlen**

**Dröge, August.**

**Thalia-Theater,** Inh.: Aug. Bruland.

### **Altena**

**Kino-Theater.**

### **Annen**

**Kino-Theater.**

### **Arnsberg**

**Lichtspielhaus „Z. Burghof“.**  
**Kinotheater.**

**Urania-Theater,** Königstr. 6.

### **Barop**

**Kino-Theater.**

### **Beckum**

**Beckumer-Lichtspiele.** Saal Samson  
Fröhlich.

### **Bielefeld**

**Kaiser. Jul. Kaiser-Wilhelmpl. 9.**

**Kammer-Lichtspiele.** Inh.: Wilhelm  
Staab, Weststr. 21.

**Kinematographentheater „Zur alten  
Post“.** Bahnhofstr. 2a.

**Scalafilm-Verleih** Ges. m. b. H.

Fernsprecher:  
Zentrum 12599

**Berlin SW 68, Charlottenstr. 82**

Telegramm-Adr.:  
Scalafilm



**Kinotheater.** Jahnpl. Zum goldenen Stern.

**Kinotheater.** Niedernstr. 12.

**Kinotheater.** Ellerstr. 26.

**Neue Lichtspiele.** Ulmenstr. 3. Inh.: Gerh. Schürmann.

**Tonbild-Theater.** Niedernstr. 12. F.-A.: Bielefeld Nr. 1810. Inh.: Karl Borgsmüller, Rathausstr. 3. I. F.-A.: 1810. Pl.: 360. E.-Pr.: 0,40 bis 0,90 M. W.: Neue Schlager. P.-W.: F.—Di. Sp.-T.: t.

### Bocholt

**Apollo-Theater.** Neustr. 5. F.-A.: Bocholt Nr. 477. T.-A.: Apollo. Inh.: Wilhelm Nieling, Neustr. 5. F.-A.: Bocholt i. W. Nr. 477. Pl.: 500. Sp.-T.: S.—So.

### Bochum

**Kinotheater.** Hauptstr. Inh.: Goldstaub.  
**Reichshallen Theater.** Alleestr. 54. Inh.: Wilh. Morjan.

**Schlesinger.** E. Ewaldstr. 13.

\***Tonhallen-Theater.** G. m. b. H., Bonnardstr. 14.

**Urania Lichtspiele.** Kartunstr. 18.

**Welt Lichtspiel Theater.** Bahnhofstr. 45.

### Bottrop

**Biggemann.** Fritz.

### Buer i. Wfl.

**Apollo-Theater.** Altmarkt 2. F.-A.: Horst E Nr. 761. Inh.: Apollo Theater Gesellschaft Buer. Vollm.: J. Ronkel, Essenerstr. 96. Haupt-Geschäftsführer. F.-A.: Horst E. Nr. 761. Pl.: 400. E.-Pr.: 0,30 bis 0,90 M. W.: 4—5te. P.-W.: Di.—S. Sp.-T.: t.

**Central-Reichshallen-Theater.** Neue Hochstr. 16.

**Metropol-Theater.** Hoch 24. F.-A.: Horst E Nr. 761. Inh.: Apollo Theater Ges. Buer i. Wfl. Vollm. Kaufm. J. Ronkel, Buer i. Wfl., Essenerstr. 96. Pl.: 350. E.-Pr.: 0,30 bis 0,90 M. W.: 4—6te.

**Peters.** W.

**Ruhrländer.** W. Altmarkt.

### Buer Erle

**Erstes Lichtspielhaus.** Inh.: Joh. Haugk.

**Kinotheater.** Inh.: E. Jakob.

### Bünde

**Tonbild Theater.** Inh.: Paul Wohlge-muth. F.-A.: 348.

### Burgsteinfurt

**Kino Theater.**

### Castrop

**Kinematographentheater.**

### Datteln

**Kino Theater.**

### Dortmund

**Alhambra Theater.**

**Apollo-Theater.** Münsterstr. 12.

**Central - Automat - Theater,** Münster-strasse 19.

**Henny Porten-Theater.**

**Kinotheater,** Burgwall 9.

**Lichtspielhaus,** Brückstr. 32.

**Modernes-Theater.** Westenhellweg 11. F.-A.: Dortmund Nr. 5053. Inh.: Hugo Deichmann, Bonn a. Rh., Bismarckstr. 16. F.-A.: Bonn, Nr. 978. Pl.: 400. E.-Pr.: 0,45—1,80 M. W.: Monopole. P.-W.: Di.—S. Sp.-T.: t.

**Orpheum-Theater.** Rheinschestr. 97.

**Palast-Theater.** Brückstr. 44.

**Thalia-Theater.** Brückstr. 45.

**Union-Theater.** Brückstr. 28.

### Dorsten

**Dorstener Lichtspielhaus,** Inh.: W. Carl Nuyken, Dorsten.

### Dülmen

**Metropol-Theater.** Inh.: Anton Amt-haus. Pl.: 200. E.-Pr.: 0,30—1,00 M. W.: Gemischte Programme. Sp.-T.: So. Juni, Juli, August nicht.

### Eickel Kr. Gelsenkirchen

**Kino-Theater.**

**Scalafilm-Verleih** Ges. m. b. H.

Fernsprecher:  
Zentrum 12599

Berlin SW 68, Charlottenstr. 82

Telegramm-Adr.:  
Skalafilm



### Emsdetten

Kinotheater. Inh.: W. Wiedau.

### Eschendorf

Laurenz, W.

### Eving

Kino-Theater.

### Gelsenkirchen

Apollo-Theater. Bahnhofstr. 57. Inh.:  
W. Sprenger.

vom Dorsch, Fr. Bahnhofstr. 64.

\*Gelsenkirchener Lichtspielges. m. b.  
H., Dickampstr. 19

\*Industrie Kinematograph G. m. b. H.,  
Dickampstr. 7.

Kammer-Lichtspiele.

\*Kinematographische Betriebs Ges. m.  
b. H.

\*Lichtspiel Palast Theater G. m. b.  
H., Bahnhofstr. 14.

Lück, Ernst, Bahnhofstr. 40.

Passage-Kino. Inh.: F. Anders.

### Geseke

Kino-Theater. Inh.: Herm. Pohlmeier.  
„Schauburg“ Lichtspielhaus. Bahnhof-  
strasse 14.

Sprenger, W. Bahnhofstr. 79.

U.-T.-Kammer-Lichtspiele. Bahnhofstr.  
55. F.-A.: Gelsenkirchen Nr. 2499

T.-A.: Kammerspiele. Inh.: Friedr.  
Käseberg, Dickampstr. 38. I. Pl.:

700. E.-Pr.: 0,50—1,50 M. K.-A.:

Gelsenkirchen. W.: erste. P.-W.:

Di.—F. Sp.-T.: t.

### Gevelsberg

Neues-Tonbild-Theater. Mittelstr. 34.

### Gladbeck

Apollo-Theater. Hochstr. 40.

Becker, J. Hochstr.

\*Industrie Lichtspiele in Gladbeck 1.  
Wfl., Kaiserstr. 38. F.-A.: Horst-

Emscher Nr. 584. T.-A.: Industrie

Lichtspiele. Inh.: August Hoppe,  
Gladbeck, Kaiserstr. 32. F.-A.:

Horst-Emscher Nr. 584. Pl.: 200.

E.-Pr.: 0,30—0,80 M. K.-A.: Glad-  
beck. W.: Unterschiedlich. P.-W.:

Di.—S. Sp.-T.: t.

### Grüne b. Iserlohn

Kinotheater, Restaurant zum eisernen  
Kreuz.

### Gülersloh

Lichtspieltheater. Bahnhofstr. Inh.:  
Heinrich Frickel.

### Hagen (Westf.)

Feldscher, F. W. Kampstr. 4.

Klostermann's Kinotheater.

Lichtspiel-Palast. am Hauptbahnhof,  
Kölnerstr. 19. F.-A.: 119. Inh.:

Wilhelm Peters, Oststr. 3.

Schlesinger, Sally.

Urania-Theater. Kölnerstr. 15. F.-A.:

Hagen Nr. 0000 Inh.: Wilhelm Pe-  
ters.

Victoria-Lichtspiele, Körnerstr. 4. F.-  
A.: Hagen Nr. 1053. Inh.: Wilhelm

Peters.  
Weidenhof Lichtspiele, Mittelstr. 6.

### Hamm (Westf.)

Lichtkunst-Palast Diana, Gr. Weststr.  
43.

Lichtspiele-Central-Theater, Bahnhof-  
strasse 51.

Lohr, jun., Aug.

Neuhaus, Aug. Zwischen d. Bahnen 4b.

Theater des Ostens, Oststr. 51.

### Herford

Kinotheater, Johannisstr. 32.

Kuhlmann, Carl, Goebenstr. 19.

Lichtspielhaus, Alter Markt 4.

Lichtspielhaus „Wittekind“. Inh.: Sal-  
feld & Langer.

Viktoria-Lichtspiele, Radewigerstr. 24.  
F.-A.: 228. Inh.: Ehlers, Bielefelder-

strasse 54. T.-A.: Kinohase, Päch-  
ter: K. Haase, Radewigerstr. 24. Pl.:

170. E.-Pr.: 0,35—0,65 M. P.-W.:

Di.—S. Sp.-T.: t.

### Herne

Olympia-Theater, Bahnhofstr. 30. Inh.:

F. Röder.

**Scalafilm-Verleih** Ges. m. b. H.

Fernsprecher:  
Zentrum 12599

**Berlin SW 68, Charlottenstr. 82**

Telegramm-Adr.:  
Skalafilm



Phono Kinetoskope Theater. Bahn-  
hofstr. 72.  
Rippmeyer. Carl. Bochumerstr. 32.

### Herten

Eden-Theater. Kaiserstr. 47.  
Kino-Theater. Kaiserstr. 67.

### Hohenlimburg

Bäcker. Gambinushalle.  
Holtschmidts Kinematograph.

### Hörde

Dirks. Hugo. Burgstr.  
Jütte. Fr. Chausseestr. 59.  
Kinotheater. Pl. a. d. Eisenbahnbrücke.  
Metropol-Theater. Inh.: L. Latsche.  
Moderne Lichtspiele.  
Neues Lichtspielhaus.

### Horst b. Emscher

Kinotheater.

### Höxter

Kinotheater.

### Iserlohn

Böhmer. Theodor. Wermingerstr. 39.  
Gödde. Franz. Wermingerstr. 1.  
Lichtspiele Reichshallen Stadttheater.

### Königsteele

Kinotheater.

### Langendreer

Kaiser-Theater.

### Lippstadt

Metropol-Theater.

### Lüdenscheid

Apollo-Theater.  
Central-Theater der Essener Kino  
Theater Gesellschaft. Altenaerstr. 2.  
\*Essener Kinematographen G. m. b.  
H.  
Lichtspielhaus. Humboldtstr. 24. II.

### Lünen a. Lippe

Central-Theater.  
Kino-Theater.

### Lütgendortmund

Apollo-Theater.  
Central-Theater.  
Danemark Lichtspielhaus.

### Marten

Kinotheater.

### Menden

Kinotheater. Hochstr. Altes Lagerhaus.

### Minden

Central-Theater. Markt 9.  
Edison-Theater. Bäckerstr. 62.  
Lichtspieltheater. Inh.: Wilh. Grothe.  
Meier. Carl. Simeonsstr. 9.

### Münster (Westf.)

Centrale für wissenschaftl. Lichtbil-  
dervorträge u. Schulkinematogra-  
phie (Wanderkino) Wolbeckerstr.  
66. Inh.: H. Schröder. Wolbecker-  
strasse 66. Pl.: Jeweiligen Verhält-  
nissen entsprechend. E.-Pr.: Nach  
Vereinbarungen. W.: 'Ganzjährig.  
P.-W.: Nach Bedarf. Sp.-T.: vier-  
mal wöchentl.  
Lichtspielhaus. Salzstr. 25. Inh.: C.  
Winter.

Tonbild-Theater.

Westfälische Kinematographen Com-  
pagnie. Ludgeristr. 28a.

### Neheim

Kino-Theater. Bahnhofstr.

### Nordwalde

Rems. G., „Zur Krone“.

### Oelde

Kinotheater.

### Bad Oeynhausen

Lichtspiele Walter Frank & Co.

### Osterfeld Westf.

Janzen. Cl.

### Paderborn

Theater „Weisse Wand“.

**Scalafilm-Verleih** Ges. m. b. H.

Fernsprecher:  
Zentrum 12599

Berlin SW 68, Charlottenstr. 82

Telegramm-Adr.:  
Scalafilm



**Recklinghausen-Altst.**

Central-Lichtspiele.

**Recklinghausen-Süd**Olympia-Lichtspiele, Bochumerstr.  
94a.

Schatten-Theater.

\*Union-Theater, G. m. b. H., Breite-  
strasse 16.**Rheine**

Cordesmeyer, H. Hemeltermühle.

Kinotheater, a. d. Tie 16.

Union-Theater.

Zentral-Kino, Paulushaus.

**Schwelm**Edisontheater, Barmerstr. 1. Inh.: H.  
Cronenberg.

Kinotheater, Neustr. 13.

**Schwerte**

Kino-Theater zum alten Rathaus.

Luna-Kino, Alabasterstr.

Reichskronen-Kino.

Stamm, K.

**Siegen**

Bioskop-Theater, Kölnerstr. 56.

Kinematograph, Kaisergarten.

Kinotheater, Inh.: J. Hünerbein.

Kinotheater, Kölnerstr. 51.

\*Metropol-Theater, G. m. b. H., Bahn-  
hofstr. 10. Inh.: Wilhelm Ludwig.  
Pl.: 400. E.-Pr.-0,30—1,00 M. W.:  
Monopolfilms. P.-W.: Di.—S. Sp.-  
T.: t.

Modernes Theater.

Zentral-Theater, Sandstr. 10.

**Soest**

Kinotheater, Inh.: Diez.

Metropol-Theater, F.-A.: Soest i. W.  
Nr. 340. T.-A.: Metropoltheater,  
Soest in Westfalen. Inh.: Theodor  
Herberhold, Soest, Brüderstr. 7.  
F.-A.: Nr. 340. Vollm. Frau Th. Her-  
berhold. Pl.: 400. E.-Pr.: 0,40—0,80  
M. W.: Verschieden. P.-W.: zwei-  
mal wöchentl. Sp.-T.: S.—So.—Mo.Müller, Restaurateur, Brüderstr. 1.  
Westfalen-Theater, Am Markt.**Unna**Lichtspielhaus, Inh.: Friedr. Knieber.  
Neues Theater, Inh.: W. Schmitz.**Wanne**

Apollo-Theater.

Berendonk, C., Kaiserpassage 5.

Biophon-Theater, F.-A.: Gelsenkirchen  
Nr. 3603. T.-A.: Thaliatheater, Inh.:  
J. Daniel, Wanne i. W., Bahnhof-  
strasse 96a. F.-A.: Gelsenkirchen  
Nr. 3603. Pl.: 380. E.-Pr.: 0,30 bis  
1,10 M. W.: Monopolfilms. P.-W.:  
S.—Di. Sp.-T.: t.

Marzina, W. „Flora“.

Thalia-Theater, F.-A.: Gelsenkirchen  
Nr. 3603. T.-A.: Thaliatheater, Inh.:  
J. Daniel, Wanne i. W., Bahnhof-  
strasse 96a. F.-A.: Gelsenkirchen  
Nr. 3603. Pl.: 700. E.-Pr.: 0,30 bis  
1,10 M. W.: Monopolfilms. P.-W.:  
S.—Di. Sp.-T.: t.**Warendorf**

Kinotheater.

**Wattenscheid**

Apollo-Kino.

Prukop Palast-Theater, Hagenstr.

**Werl**

Lichtspielhaus.

**Werne**

Kino-Theater.

**Wiedenbrück**

Kinotheater, Inh.: Reckhaus.

**Witten a. Ruhr**

Kinotheater, Ruhrstr. 5.

Kinotheater, Inh.: P. Engersbach.

Palast Theater, Bahnhofstr. 20.

Welt Theater, Ruhrstr. 7.

**Scalafilm-Verleih** Ges. m. b. H.Fernsprecher:  
Zentrum 12599

Berlin SW 68, Charlottenstr. 82

Telegramm-Adr.:  
Scalafilm



## **Verband zur Wahrung gemeinsamer Interessen der Kinematographie und verwandter Branchen zu Berlin E.V.**

**Generalsekretariat:** Berlin SW 68, Charlottenstrasse 82.

Fernsprecher: Zentrum 12427.

Bankkonto: Deutsche Bank, Depositenkasse O, Berlin SW, Belle-Alliance-Platz 15.

### **Was bezweckt der Verband?**

Die gemeinsamen Interessen der Kinematographie und der ihr nahestehenden Gebiete, insbesondere gegenüber der Regierung, den Parlamenten und der Öffentlichkeit durch Eingabe und geeignete Propaganda zu wahren und zu fördern.

### **Wie ist der Verband organisiert?**

Er umfasst die drei grossen Gruppen – Fabrikanten, Verleiher, Lichtbildtheaterbesitzer – in dem Hauptverbande und seinen Provinzialverbänden. Der Verband ist die einzige Gesamtvertretung der Branche Deutschlands.

### **Wie wird man Mitglied und was kostet die Mitgliedschaft?**

Die Anmeldung erfolgt schriftlich beim Generalsekretariat. Beitrittsberechtigt sind Personen, die in der Kinematographie oder den verwandten Branchen selbständig tätig oder in leitender Stellung sind, und die Besitzer von Lichtbildtheatern. Ferner die zugehörigen Betriebsunternehmen, sowie deren Zweigniederlassungen, eingetragene und nicht eingetragene Fachvereinigungen (korporativer Beitritt).

Eintrittsgeld :

für Einzelmitglieder M 5. –, für Firmen u. Korporationen M 20. –

Jahresbeitrag :

für Einzelmitglieder M 10. –, für Korporationen M 1. – p. Mitglied

### **Was hat der Verband bisher erreicht?**

Darüber geben die Druckschriften Auskunft, die an Interessenten kosten- und portofrei gesandt werden.

Alle namhaften Interessenten sind Mitglieder des Verbandes.

Das Publikationsorgan des Verbandes ist

„Der Film“, Verlag, Berlin SW 68, Kochstrasse 5.



# KINO-ADRESSEN

von Kinematographentheatern

auf gummierten perforierten postversandfertigen Aufklebestreifen in Kollektionen von 1, 3, 5 oder 10 Sätzen oder in Listen (Verzeichnis)

- |        |       |   |                                  |
|--------|-------|---|----------------------------------|
| Gruppe | 1.    | 2-3000 Kinematographentheater Deutschlands.   |                                  |
| "      | 2.    | ca. 300   | Oesterreich-Ungarns.             |
| "      | 3.    | ca. 100   | Schweiz.                         |
| "      | 4.    | ca. 350   | Dänemark, Schweden und Norwegen. |
| "      | 5.    | ca. 40  | Holland.                         |
| "      | 6.    | Einzelne Provinzen für Monopol-Film-Verleiher Deutschlands.   |                                  |
| "      | 7.    | Film-Fabriken und Film-Verleihanstalten in Deutschland, Oesterreich-Ungarn, Schweiz, Holland, Dänemark, Schweden, Norwegen.   |                                  |
| "      | 8.    | Kino-Operateure.  |                                  |
| "      | 9.    | Fabriken, welche Kinematographen-Apparate und sämtliche Kino-Einrichtungsartikel liefern.   |                                  |
| "      | 10.   | Kinobesitzer - Vereine, -Verbände, Kino-Kapellmeister Kino-Schauspieler, Kino-Agenten, Kino-Schulen, Kino-Schauspielschulen, Kino-Regisseure, Kino-Schriftsteller, sowie sämtliche in das Kinofach eingreifende Kino-Adressen |                                  |
| "      | 10 a. | Ferner Adressen aller Branchen, Berufe und Stände von Deutschland und den neutralen Gebieten.   |                                  |

Jeder Interessent findet in unserem Verlag jede gewünschte Adresse. Verlangen Sie in Ihrem eigenen Interesse unter Angabe des Gewünschten sofort unsere Offerte.

Versandbedingung: Lieferung ausschliesslich gegen Voreinsendung oder gegen Nachnahme, Porto extra.

Cöln a. Rh. No. 30 K., Aquinostr. 25.

Kino-Adressen-Verlag  
Fr. W. Reifferscheidt.



Verleih-Bezirk V. (Süddeutschland.)

**Baden**

**Achern**

Kino-Theater.

**Baden-Baden**

Kino-Theater, Pfälzer Hof.

Palast-Theater, Inh. Aug. Held, Grensbacherstr. 11.

**Bretten**

Kino-Theater.

**Bruchsal**

Bruchsaler Lichtspielhaus.

Elektrische Bühne.

Kinematographen-Theater, Inh. Franz

Widmeier u. Wildermut, Schlossstr.

Lichtspielhaus Bruchsal, Hoheneggerpl.

**Donaueschingen**

Burg-Kino, Inh. Herm. Wehinger.

**Durlach**

Residenztheater, im grünen Hof, Inh.:

Otto E. Kasper.

**Emmendingen**

Drei-König-Kino, Inh. Fritz Vollrath.

Kino-Theater.

**Freiburg i. Br.**

\*Lichtspieltheater, G. m. b. H., Kaiserstrasse 150.

Weltkinematograph, G. m. b. H., Zähringerstr. 17

\*Zentral-Kinematograph, G. m. b. H., Schiffstr. 9. F.-A.: 1940. Inh.: G. m. b. H. Freiburg i. Br., Schiffstr.

9. Vollm.: Geschäftsf. Karl Thom, Bürgerwehrstr. 30. Pl.: 460. E.-Pr.: 0,40—1,20 M. K.-A.: Freiburg. P.-W.: Di., S. Sp.-T.: t.

**Friesenheim, Amt Lahr**

„Edenkino“, Inh. Franz Glückherd.

**Gaggenau**

Apollo-Lichtbild-Theater Gaggenau.

T.-A.: Dinger, Gaggenau. Inh.:

Wilh. Dinger, Poststr. E.-Pr.: 0,30

bis 0,80 M. Sp.-T.: So., Mo.

**St. Georgen**

Kinematographen-Theater, Inh. Fritz

Schultheiss.

**Heidelberg**

Adean-Palast.

Eden-Theater, Inh. Anna Hauck.

Kammer-Lichtspiele, Hauptstr. 88. T.-

A.: 2090. T.-A.: Kammerlichtspiele.

Inh. Felix Bayer, Heilbronn a. N.

F.-A.: Nr. 126. Pl. 300. E.-Pr.:

30 Pf. bis 1,20 M. P.-W.: Mi., S. —

Sp.-T.: t.

Kammer-Lichtspiele, Gaisbergstr. 17,

Inh. Hugo Rupp.

Kinotheater, Hauptstr. 107.

Metropol-Kinotheater, Hauptstr. 118.

Inh.: Hugo Peisker.

Neues Theater, Hauptstr. 42. Inh.

Wilh. Dummler.

Odeon-Palast, Hauptstr. 37. Inh.:

Friedr. Schulten.

**Hockenheim**

Kino, Heinr. Meyer.

Kinotheater, Hotel z. Tanne.

**Scalafilm-Verleih** Ges. m. b. H.

Fernsprecher:  
Zentrum 12 599

**Berlin SW 68, Charlottenstr. 82**

Telegramm-Adr.:  
Skalafilm



### Karlsruhe i. Baden

- Apollo-Kinotheater**, Gr. Biergrund 24.  
Inh. Wwe. Jos. Rektor.  
**Central-Kino-Theater**, Karl Friedrichstr. 26.  
**Colosseum (Kino)**, Waldstr. 16/18.  
**Kaiser-Kinematograph**, Kaiserstr. 5. F.-A.: Karlsruhe Nr. 763. T.:A.: Kaiser kino. Inh. Ed. Hof, Kaiserstr. 5. F.-A.: Nr. 763. Pl.: 250. — E.-Pr.: 20 Pf. bis 1,20 M. P.W.: Mi., S. Sp.-T.: t.  
**Kinotheater**, Waldstr. 30.  
**Lichtspiele**, Herrenstr. 11. Inh. Fr. Schneege.  
**Luxem (Kino)**, Kaiserstr. 168.  
**Metropol-Theater**, Schillerstr. 22.  
**Palast-Lichtspiele**, Inh. Friedr. Schulten.  
**Residenz-Theater**, Waldstr. 37. Inh. Otto A. Kasper.  
**Weit-Kinematograph**, Kaiserstr. 133.

### Kehl

- Kinematographentheater Kehl**, Gasthaus zum Anker. Inh.: Hornung. Verw.: K. Merkel.

### Konstanz

- Kinematograph Royal**, Rosgartenstr. 31.  
**Kinotheater „Alter Ratskeller“**.  
**Lichtspielhaus**, Rosgartenstr. 29.  
**Palast-Kinema**, Bodanstr. 25. Inh.: Marie Rosenberg.  
**Passage-Kino-Theater**, Passage 7. Inh.: Frank u. Guggenheim.  
**Rosenburg, W.**, Vereinigte Lichtspiele.  
**Vogler**, Scheffelstr. 4.

### Ladenburg

- Wander-Kino**, Inh.: Karl Helle und Aug. Leuser.

### Lahr i. B.

- Apollo-Lichtspiele**, Marktstr. 33. T.-A.: Apollokino Lahrbaden. Inh. E. Wolf, Tiergartenstr. 15 I. Vollm.: Frau L. Wolf. E.-Pr.: von 25 Pf. bis 1 M. Sp.-T.: So., Mo., S. u. alle Fest- und Feiertage.

**Eden-Kinematograph**, Werderpl. 1. **Gambrinushalle**.

### Lörrach

- Kinotheater**, Markgräfler Hof.  
**Kinotheater**, „z. Löwen“.

### Mannheim

- Badenia-Theater**, Mittelstr. 28. Inh. Alb. Verrier.  
**Kinematographen-Theater**, Mittelstr. 16.  
**Kinematographen-Theater**, Wladhoffstrasse 1.  
**Lichtspielhaus**, Mittelstr. 41. F.-A.: Mannheim Nr. 4107. Inh. Georg Müller, Mittelstr. 41. F.-A.: Mannheim Nr. 4107. Pl.: 500. E.-Pr.: 20—50 Pf. K.A.: Mannheim, Neckarvorstadt. W.: nur neue. P.W.: Di., Fr. Sp.-T.: t.  
**Palast-Lichtspiele**, P. J. 1. 6. Inh. Ernst Niemann.  
**\*Rheinische Kinematographen G. m. b.** Di., F. Sp.-T.: t.  
**Saalbau-Theater**, N. 7. 7. F.-A.: Mannheim 2017. Inh. Leonhard Würthele, Waldparkstr. 4. Pl.: 1400. E.-Pr.: von 25 Pf. bis 1,20 M. W.: 2. P.W.: Di., F. Sp.-T.: t.  
**Schwinghammer, Carl**, Friedrichstr. 47.  
**Union-Theater**, Projektions A.-G. P. 6. 23/24.  
**Volks-Kino**, U. 1.  
**Wasser, Jacob**, Mittelstr. 13.

### Offenburg

- Badenia-Theater**, Metzgerstr. Hotel 3 Könige. Inh. Valentin Betz.  
**Central-Kinematograph**, Hauptstr. 52.  
**Eldorado-Theater**, Langestr. 39. Inh. Lorenz Bruder. Pl.: 330. E.-Pr.: 25—60 Pf. P.W.: S. Sp.-T.: S., So., Mo.  
**Kinematographenges. Badenia**, Metzgerstr. Inh. Haas und Ammann.

### Pforzheim

- Central-Theater**, Leopoldstr. 7. Inh. Gust. Vollmer.

**Scalafilm-Verleih** Ges. m. b. H.

Fernsprecher:  
Zentrum 12599

Berlin SW 68, Charlottenstr. 82

Telegramm-Adr.:  
Scalafilm



**Li-Li-Lichtspiele**, Westliche Karl Friedrichstr. 56, am Leopoldspl. F.-A.: 2448. Inh. Carl Hoffmeister, Westliche Karl Friedrichstr. 35. Pl.: 487. E.-Pr.: 30 Pf. bis 1,50 M. W.: möglichst Neuerscheinungen. P.W.: Mi., S. Sp.-T.: t.

Weyser, Fritz, Im Tal 7.

### Radolfzell

Hohenzollernkino, Spitalstr. 1. Inh. Ernst Eug. Schnopp. Pl.: 200. Sp.-T.: So.

Hohenzollern-Kino, Antonstr. 28. Inh. Fritz Weber.

Weltkino-Theater, Inh. Liesa R. Martin.

### Rastatt

Residenz-Theater, Bahnhofstr. 6.

Schloss-Kino-Theater.

### Sandhofen b. Mannheim

Kino-Theater.

### Schopfheim

Eldorado-Kinotheater.

### Schwetzingen

Kino-Theater.

Metzger, Joh. Leonhard.

### Singen (Hohentwiel)

Kino-Theater.

### Villingen (Baden)

American-Theater, Inh. Eugen Kress.

Bavaria-Eden-Theater.

Helios-Theater, Inh. Friedrich Kupries, Saarlouis, Schlächter Nr. 8.

### Weinheim (Bergstr.)

Kino-Theater.

### Würmersheim b. Dürmersheim

Einecker, Rud.

Lichtbild-Theater Bodin.

## Bayern

### Bad Aibling

Hochwind, St. Sebastian Brauerei.

### Altötting

Kino-Theater.

### Amberg

Central-Theater, Zum Hechten. Inh. Mugele und Frank.

Central-Theater, Inh. Heinr. Dürner.  
Tonbild-Theater, E. 33. Inh. Franz Winter.

### Ansbach

Apollo-Theater, Maximilianstr. 27.

Bären-Lichtspiele, Inh. Katharina Hagler.

Central-Theater, Unterer Markt 20. Inh. Joh. Hagler jr.

### Arzberg

Kino-Theater.

### Aschaffenburg

Aschaffener Lichtspielhaus.

Gilmer, Anton, Wernborchstr. 29.

Kinotheater, Inh. Fr. Orth.

Lichtspiel-Theater, Treibgasse 1a. F.-A.: 439. T.-A.: Unionkino. Inh.: Fritz Rüth, Herstattstr. 26. Vollm.: Frau Elsa Rüth. Pl.: 320. E.-Pr.: 0,25—1,05 M. W.: bis 6. Woche. P.-W.: Di., F. Sp.-T.: t.

Stadt-Theater.

Union-Theater, Herstattstr. 26. F.-A.: 439. T.-A.: Unionkino. Inh. Fritz Rüth, Herstattstr. 26. F.-A.: 439. Vollm.: Elsa Rüth. Pl.: 170. E.-Pr.: 25—85 Pf. Sp.-T.: S., So.

Zentral-Kino.

### Augsburg

Apollo-Theater, Zeugpl. B. 213. B. Inh. Artur Hase.

Bavaria-Lichtspiele, Augsburgerstr. 1. Inh. Franz Heilburg.

**Scalafilm-Verleih** Ges. m. b. H.

Fernsprecher:  
Zentrum 12599

Berlin SW 68, Charlottenstr. 82

Telegramm-Adr.:  
Skalafilm



**Gabriels Lichtspiel-Theater**, Carolinenstrasse C. 19.  
**Herrles-Kino**, Singerstr. 15.  
**Imperial-Theater**, Pfarrhaus 7. Hofbräuhaus. Inh. Franz Heilburg.  
**Kammer-Lichtspiele**, Obstmarkt D. 83.  
**Lichtspielhaus Lechhausen**, Kreitmayerstrasse 6. Inh. Franz Heilburg.  
**Luitpold-Lichtspiele**, Königspl. B. 233. Inh. Emil Steler.  
**\*Luitpold-Lichtspiele, Augsburg**, Bürgermeister Fischerstr. F.-A.: Augsburg Nr. 1063. T.-A.: Luli Augsburg. Inh.: Carl Gabriels Lichtspiele, G. m. b. H., München, Dachauerstr. 16. F.-A.: München, 12 744. Pl.: 500. E.-Pr.: 0,40 bis 1,80 M. K.-A.: Augsburg. W.: wöchl. 1. Programm. | P.-W.: F. Sp.-T.: t.  
**Olympia-Theater**, Werbachstr. 5. Inh. Maria Schilcher.  
**Thalia-Theater**, Obstmarkt D. 71. Inh. Maria Schilcher.  
**Welt-Kinematograph**, Unt. Maximilianstrasse C. 9/10. Inh. Max Kullmann (Nürnberg).

### Bamberg

**Kino-Salon**, Promenade 12.  
**Tonbild-Theater**, Luitpoldstr. 17.  
**„Universum“-Lichtspiele**, Grüner Markt 18. F.-A.: 458 und 1075. T.-A.: Universum-Lichtspiele. Inh.: Spier, Künigundendamm 40 II, F.-A.: Nr. 458, und Trüdinger, Promenade 19. F.-A.: 1075. Pl.: 400. E.-Pr.: 0,35—1,— M. K.-A.: Bamberger Bezirk. W.: je nach Preis. P.-W.: S., Mi. Sp.-T.: t.  
**Ludw. Weber Lichtspiele**, Grüner Markt.

### Bayreuth

**Central-Theater**, Josefspl.  
**Union-Lichtspiel-Theater**, Carlstr.  
**Union-Theater**, Kanalstr. 15.

### Berchtesgaden

**Kinotheater**, „Goldener Bär“.

### Burghausen

**Kinotheater**, Inh.: Fritz Witter.

### Cham (Ob.-Bayern)

**Kino-Theater**.

### Deggendorf

**Kinematographentheater**, Inh. J. Lindner.  
**Wenzel-Schuster**.

### Dinkelsbühl

**Kinotheater**, „Zur goldenen Rose“.

### Donauwörth

**Lichtspielhaus**.

### Eggenfelden

**Kinotheater**.

### Eichstätt

**Kinotheater**, Westenstr. Inh.: Ed. Steinberger.

### Erding

**Weissbräu-Lichtspiele**, Inh. Aug. Stadlmeier.

### Erlangen

**Glocken-Lichtspiele**, Hauptstr. 146. F.-A.: Erlangen Nr. 205. T.-A.: Glockenlichtspiele. Inh. W. Schmidt, Hauptstr. 46. Vollm.: Frau Schmidt, Pl.: 375. E.-Pr.: 25—80 Pf. K.-A.: für Erlangen. W.: 10—15. P.W.: Mi., S. Sp.-T.: im Winter S., So., Mo., Mi., Do., im Sommer S., So., Mo.

**Union-Theater**, Hauptstr. 45.

### Forchheim

**Centraltheater**, Inh. Eugen Muth in Nürnberg.

### Freising

**\*Central-Theater**, G. m. b. H. Z. Storchensaal. Unt. Hauptstr. 564  
**Stadt-Kino**, Inh. Georg Fläxl.

**Berliner Film-Manufaktur G. m. b. H.**

Berlin SW 68, Friedrichstr. 207.—Filmfabrikation u. Vertrieb.

Fernsprecher 8559. — Telegramm-Adresse: Manufakturfilm.



### Fürstenfeldbruck

Lichtspieltheater,

#### Fürth i. B.

**Germania-Theater**, Königstr. 102. Inh. Marie Lende.

**Kinematographen-Theater Welt-Spiegel**, Schwabacherstr. 36. Inh. Martin Dodt.

**Lu-Li** (Kinotheater), Inh. M. Dodt.

**Luitpold-Lichtspiele**, Weinstr. 15.

**Olympia-Theater**, Schwabacherstr. 36. Inh. Hugo Weigert.

**Royal-Lichtspielhaus**, Nürnbergerstr. 12.

**Weltspiegel-Theater**, Blumenstr. 2.

#### Füssen

**Kinotheater** Bahnhofs - Restaurant. Inh.: Heydecker, Kempten.

### Garmisch-Partenkirchen

**Lichtspielhaus. Garmisch - Partenkirchen**, Alter Bahnhofspl. F.-A.: 354. T.-A.: Lichtspielhaus Garmisch. Inh.: Ludwig Rutz, Hotel Stadt Wien. Pl.: 130. E.-Pr.: 0,40—1,50 M. W.: verschieden. P.-W.: S. Sp.-T.: 5 mal wöchentlich.

#### Gunzenhausen

**Kinotheater im Walfisch**, Inh. Carl Zauer.

#### Hof i. B.

**Central-Lichtspiele**, Altstadt 8. F.-A.: 974. Inh. Fridolin Hascher. Pl.: 1000.

**Kino-Salon**.

**Kinotheater**, Inh. L. Eschke.

**Pfaffs Kolosseum**, Kino-Theater. Schützenstr. 8.

**Rukoleschel**, Georg. Ludwigstr. 5.

**Weisse Wand**, Wörtherstr. 4. Inh. Franz Krisack.

#### Holzkirchen

**Isaria - Theater**. Inh.: Jos. Schuster. Pl.: 170. E.-Pr.: 0,30—0,80 M. Sp.-T.: So., Feiertage.

### Immenstadt i. Bay.

Kino-Theater,

#### Ingolstadt i. Bay.

**Central-Theater**, Donaust. 15.

**\*Theresien-Lichtspiele**, Theresienstr. 14. F.-A.: Ingolstadt 209. T.-A.: Theresien-Lichtspiele Ingolstadt. Inh. Josef Mengele. Sauerstr. 2. F.-A.: Ingolstadt 209. Pl.: 300. E.-Pr.: 20 bis 70 Pf. W.: verschiedentlich. P.-W.: Mi., So. Sp.-T.: t.

**\*Union-Theater**, Gouvernementspl. 7. F.-A.: Ingolstadt 209. T.-A.: Union-Theater Ingolstadt. Inh. Josef Mengele. Sauerstr. 2. F.-A.: Ingolstadt 209. Pl.: 500. E.-Pr.: 20—70 Pf. W.: verschiedentlich. P.-W.: Mi., S. Sp.-T.: t.

**Welt-Kino**, Theresienstr. 14.

#### Kahl i. Bay.

**Kinotheater**, Rest. z. Anker.

#### Kaufbeuren

**Kino-Theater**.

**Zentral-Theater**, Inh. Josef Zauner.

#### Kempten i. Bay.

**Bahnhofs-Kinotheater**, Inh. Gromer.

**Kaiserhof-Theater**, Inh. Geschw. Hübner.

**Kinotheater**, Gewerbehalle.

**Landhauskino**.

**Seele**, Bürgersaal.

#### Bad Kissingen

**Apollo - Kinotheater**, Bes.: Kaspar Wahler. Leiter: Math. Ritter.

**Kammerlichtspiele**, Inh.: Frau Robert Hendel. Leiter: Franz Küchenbrod.

#### Kitzingen

**Vaters Lichtspiele**. „Hotel Schwan“. Sp.-T.: S., So.

#### Königshofen i. Bay.

**Eldorado-Kino**.

**Scalafilm-Verleih** Ges. m. b. H.

Fernsprecher:  
Zentrum 12599

**Berlin SW 68, Charlottenstr. 82**

Telegramm-Adr.:  
Skalafilm



### Kulmbach

Centraltheater, Inh.: Frau S. Weise.

### Landsberg a. Lech

Kino-Theater.

### Landshut i. Bay.

Edison-Theater.

Kronprinz-Lichtspiele, Inh. Friedr. Stock.

Schucks Lichtspiele, Altstadt 256.

Trausnitz-Lichtspiele, Laend. 137. F.-A.: 362. T.-A.: Trausnitzkino Landshut. Inh.: Xaver Schlag, Schierngasse 294. Pl.: 150. P.W.: Mi., S. Sp.-T.: t.

Welt-Biograph, Unter den Bögen.

### Lauf a. P.

Kinotheater, Inh.: Karl Metzger (Restauration).

Kinotheater, Gasthof zum weissen Ross. Inh.: Leonh. Pillhofer.

### Laufen a. Sulz

Dölle, Carl.

### Lindau i. B.

Lindauer Lichtspiele, Maximilianstr. D. 40. Inh. Herm. Brugger.

### Markt-Redwitz

Zentral-Theater.

### Memmingen

Central-Theater Memmingen, Inh.: Franz Wassermann, Kuttelstr. 37. Vollm.: Frau Cilly Wassermann. Pl.: 220. E.-Pr.: 0,40—0,80 M. K.-A.: Memmingen. P.-W.: S. Sp.-T.: S., So., Mo.

### Miesbach i. B.

Binzer, J.

Reinhardt, H.

### Mindelheim i. Bay.

Central-Theater, Inh. Franz Wassermann.

Kino-Theater.

### Münchberg i. Bay.

Kino-Theater.

### München.

Admiral-Film-Gesellschaft, Kaufingerstrasse 25.

Astoria-Theater, Elsässerstr. 19, Augusta-Lichtspiele, Augustenstr. 51. F.-A.: 11497. Inh.: Daniel Höpfer, Augustenstr. 51. F.-A.: 11497. Pl.: 180. E.-Pr.: 0,30—0,50 M. W.: 2. und erste. P.-W.: Mi., S. Sp.-T.: t.

Behrmann, Georg, Arnulfstr. 26.

Central-Theater, Färbergraben 25.

Deutsche Lichtspiele, Dachauerstr. 70. Inh.: A. Köhler.

Eden-Theater, Westendstr. 123. Inh. Fanny Meyer.

Eisermann, Georg, Neuhauserstr. 13. Ecke Eisermannstrasse.

Fern-Andra-Lichtspiele, Nymphenburgerstr. 2.

Filmhaus „Bavaria“, Inh. Georg Echter.

Franziskaner-Lichtspiele, Franziskanerstr. 9. Inh. Alb. Habeder.

Gabriels Lichtspiel-Theater, Lindwurmstrasse 124.

Gabriels Tonbild-Theater, Zeppelinstr. 85.

\*Carl Gabriels Lichtspiele, G. m. b. H. T.-A.: Gabriels Lichtspiele, München, Dachauerstr. 16. F.-A.: München, 12744. Vollm.: Carl Gabriel, Dachauerstr. 16. Pl.: 260. E.-Pr.: 0,40—0,60 M. K.-A.: München. W.: 1 Progr. P.-W.: F. Sp.-T.: t.

Ganghofer-Lichtspiele, Ganghoferstr. 12.

Germania-Lichtspiele, Blumenstr. 48. Inh. Daniel Höpfer, Augustenstr. 51. Pl.: 123. E.-P.: 30—50 Pf.W.: zweite und erste. P.-W.: Mi., S. Sp.-T.: t.

Gerold-Kino, Landsbergerstr. 61.

**Scalafilm-Verleih** Ges. m. b. H.

Fernsprecher:  
Zentrum 12599

**Berlin SW 68, Charlottenstr. 82**

Telegramm-Adr.:  
Scalafilm



- Gerold-Lichtspiele, Idastr. 18. Inh. Alb. Siegerist.
- Goethe-Lichtspiele, Landwehrstr. 42.
- Hans Sachs-Theater, Hans Sachstr. 7. Inh. Epstein.
- Helios-Theater, Sendlingerstr. 52. Inh. Jul. Schwerdtfeger.
- Hohenzollern-Lichtspiele, Hohenzollernstr. 49.
- Hubertus-Lichtspiele, Schleissheimerstrasse 49.
- Humboldt-Lichtspiele, Humboldtstr. 20.
- \*Imperial-Theater, Schützenstr. 1 a. F.-A.: 52 457. V.: Der Leiter u. gr. vereid. Sachverständiger A. Planke, Obermeiring. T.-A.: Pasing 201. Pl.: 380. E.-Pr.: 0,50—1,70 M. W.: erste. P.-W.: S. Sp.-T.: t.
- Isaria-Theater, Wittelsbacherstr. 15.
- Isartorlichtspiele, Isartorplatz 3. Inh.: Daniel Höpfer, Augustenstr. 51. Pl.: 225. E.-Pr.: 30—50 Pf. W.: erste, und zweite. P.-W.: Mi., S. Sp.-T.: t
- Kammerlichtspiele, Kaufingerstr. 28. Inh. J. Kraus.
- Karlplatzlichtspiele, Karlsplatz 21. F.-A.: 11 497. Inh. Daniel Höpfer, Augustenstr. 51. F.-A.: 11 497. Pl.: 220. E.-Pr.: 0,40—1,20. W.: zweite und erste. P.-W.: Mi., S. Sp.-T.: t.
- Kinotheater, Auenstr. 54.
- Kinotheater, Alfonsstr. 7.
- Kinotheater, Schwanthalerstr. 28.
- Kinotheater, Sonnenstr. 28.
- Kinotheater, Thalkirchnerstr. 67.
- Kinotheater, Bayerstr. 95. Inh. A. Schutzmann.
- Komet-Theater, Ohlmüllerstr. 1.
- „Kosmos“, Augustenstr. 48.
- Lichtbild-Theater, Ohlmüllerstr. 1.
- Lichtbild-Theater Theresienhöhe, Ligsalzstr. 22.
- Lichtschauspielhaus, Dachauerstr. 46.
- Lichtspiel Germania, Sendlingerstr. 8. Inh.: Höpfer und Müggenthaler.
- Lichtspieltheater, Freysingstr. 2. Inh. M. Schanzle.
- Lichtspiel-Theater Lindwurmhof, Inh. Xaver Schuchbauer, Lindwurmstr. 88.
- Maxim-Lichtspiele, Thalkirchnerstr. 17.
- Max-Weber-Platz-Kino.
- \*Münchner Kammerlichtspiele, G. m. b. H., Kaufingerstr. 28.
- Münchner Kammerlichtspiele, G. m. b. H., Maximilianstr. 15.
- I. Münchner Lichtspiel-Theater, Orleanspl. 2.
- Neuhauser Lichtspiele, Blütenburgstr. 30.
- Noris-Theater, Lilienstr. 44.
- Odeon-Lichtspiele, Herzogstr. Inh. Jacob Schönberger.
- Olympia-Theater, Schellingstr. 115.
- Paul-Heysel-Lichtspiele, Paul Heyselstr. 9.
- Residenz-Lichtspiele, Müllerstr. 12.
- Riepold, F. X., Blütenstr. 18. Gasthaus z. Blüte.
- Royal-Theater, Dachauerstr. 70.
- Schwäbinger-Lichtspiele, Hohenzollernstrasse 84.
- \*Sendlinger Tor-Lichtspiele, Sendlingertorplatz. F.-A.: München, 54 946. T.-A.: Sendlingertor-Lichtspiele. Inh.: Carl Gabriels Lichtspiele, G. m. b. H., Dachauerstr. 16. F.-A.: München, 12 744. Vollm.: Carl Gabriel. Pl.: 720. E.-Pr.: 0,50 bis 3,60 M. K.-A.: München. W.: wöchl. 1. Programm. P.-W.: F. Sp.-T.: t.
- Süddeutsche Lichtspiel-Industrie, Landwehrstr. 32. Inh. H. Heusele & Co.
- Thalia-Theater, Rosenheimerstr. 64.
- Theresien-Lichtspiele, Theresienstr. 118.
- Theater des Westens, Landshuterallee 10.
- The American Bio., Dachauerstr. 16.
- Viktoria-Theater, Lindwurmstr. 25.
- Voltz, R., Pariserstr. 25.
- Welt-Kinematograph, Kaufingerstr. 14.
- „Weltkino“, Liebfrauenpassage.
- Westend-Theater, Kazmairstr. 60. Inh. Pet. Frischberger.
- Zach's Lichtspiele, Lilienstr. 44.
- Zachs Lichtspiele, Rumfordstr. 10.
- Zentral-Theater, Färbergraben 25.

### München-Haidhausen

Gasteig-Lichtspiele, Inh. Beverstein.

### München-Pasing

Bavaria-Lichtspiele, Münchenerstr. 15.

**Scalafilm-Verleih** Ges. m. b. H.

Fernsprecher:  
Zentrum 12599

Berlin SW 68, Charlottenstr. 82

Telegramm-Adr.:  
Skalafilm



Lichtspielhaus, Marienpl. 2. Inh. Josef Meunacher.

Vereinigte Lichtspieltheater.

### Neuburg a. D.

Kino-Theater.

### Neumarkt (Oberpfalz)

„Drei Mohren-Kino“, Ob. Marktstrasse 8. Inh.: Martin Hagen.

### Nürnberg

Beckert, Alfred, Merkelgasse 27.

Celtis-Kino, Pillenreutherstr. 14. Inh.: Heinr. Bock.

Central-Theater, Wiesenstr. 67. Inh. Carl Dohmstreich.

Dörsch, Adolf, Rotenburgerstr. 39 a. Humboldt-Lichtspiele, Humboldtstr. Inh. Theod. Strauss.

Kinotheater, Leibnizstr. 22.

Kinotheater, Hotel National.

Kinotheater i. d. Amsel, Wöhrder Hauptstr.

Kino-Theater, Sulzbacherstr. 56. Inh.: Jul. Hachmann.

Klopfer, Hugo, Schwabacherstr. 36.

Lichtspiele am Josefsplatz.

Lindner, Leibnizstr. 33.

Luitpold-Lichtspiele, Hotel Luitpold. F.-A.: 3762. Pl.: 600. P.W.: wöchtl. 1 bis 2 mal. Sp.-T.: t.

Luna-Lichtspiele, Wöhrder Hauptstr. Inh. Bülow.

Maxfeld-Lichtspiele.

Metropol-Theater, Humboldtstr. 103. Inh. Rosa Wiedemann.

Noris-Theater, Karolinenstr. 53. F.-A.: 7092. Inh. Philipp Nickel. W.: 1. Sp.-T.: t.

Orpheum-Lichtspielhaus, Johannisstr. 32 a. Inh.: Leonhard Scharf. Pl.: 186. W.: eins. Sp.-T.: S., So., Mo., Di.

Othello-Lichtspiele, Inh. Adam Dörsch. \*Parklichtspiele, G. m. b. H., Luitpoldstr. 5.

F. Paulack, Kinematogr. Theater, Breite Gasse 95 a.

E. Rierl, Kinematogr. Theater, Bärenschanzstr. 25.

Sittenfeld, Marie, Fürtherstr. 28.

Strauss-Lichtspiele, Willh. Späthstr. 18. Inh. August Schaffner.

Strauss, Marg., Leopoldstr. 6.

Theater lebender Fotografien, Am weissen Thurm.

Walhalla-Theater, Sulzbacherstr. 56. F.-A.: Nürnberg 8664. Inh. J. Hallmann. P.: 180. E. Pr.: 0,35—0,60. W.: S., So., Mo., Di. P.W.: 1 mal. Sp.-T.: t.

Welt-Kinematograph-Theater, Josephpl. 10. Inh. Max Kullmann.

### Passau

Baumwolf, Caspar.

Carl Gabriels Tonbild-Theater, Unterer Sand 11.

### Penzberg

Kinotheater, Inh.: Lorenz Harlandt.

### Pfaffenhofen a. Ilm.

Kinotheater, F.-A.: Pfaffenhofen a. Ilm. T.-A.: Kino Pfaffenhofen a. Ilm. Inh. Ed. Fiessmann, Ingolstädterstr. V.: Frau Fanny Fiessmann. Pl.: 150. E.-Pr.: 0,25—0,50. K.-A.: Bezirk Pfaffenhofen a. Ilm. P.W.: wöchentl. Sp.-T.: S., So., u. an gesetzl. Wochenfeiertagen.

### Regensburg

Apollo-Theater.

Fahmüller, H., Rest. Gold. Ritter.

Kino-Theater, Karmeliten Brauerei.

Kinotheater „Goldenes Kreuz“.

Olympia-Theater, Goliathstr. 10.

Parade-Theater, Haidplatz 7.

Stadt Amhofer-Lichtspiele, Stadt Amhof.

Velodrom-Theater, Arnulfplatz. Inh. Oberdorfer.

### Rehau

Kino-Theater, Fabrikstr. Jahnsches Grundstück.

Theater Weisse Wand, Fabrikstr.

## Scalafilm-Verleih Ges. m. b. H.

Fernsprecher:  
Zentrum 12599

Berlin SW 68, Charlottenstr. 82

Telegramm-Adr.:  
Scalafilm



### Bad Reichenhall

Kammerlichtspiele, „Deutscher Hof“.  
Inh.: Max Reheis.  
Kinotheater.

### Rosenheim

Kettner, Albert, Postgarten-Salon.  
Reheis Kinotheater, Inh.: Fr. Huber.  
Rosenheimer Stadt-Kinematograph.  
Max Josefspl. 9. Inh.: Max Reheis.  
Sauer, Rathausstr. 8.

### Roth am Sand

Apollo-Kinematograph, Inh.: Franz  
Eilenberger.

### Röthenbach b. Lauf

Bavaria-Lichtspiele, Inh. Joh. Bieber.

### Rothenburg o. Tauber

Lichtbild-Theater, Inh.: Rud. Albrecht,  
Klostergasse 782. Pl.: 180. E.-  
Pr.: 0,30—0,75 M.

### Schwabach

Edelmann, Karl.  
Kino-Theater.

### Schwandorf

Kino-Theater.

### Schweinfurt

Kino-Salon Neue Welt, Friedenstr. 11.  
Kino-Theater a. d. Mainbrücke, Inh.  
Oefelein und Gaspiller.  
Tonbild-Theater, Schoenings Saal.  
Welt-Biograph, T.-A.: Weltbiograph.  
Inh. Gebr. Sorko, Fischerrain 17.  
Pl.: 180. E.-Pr.: 0,20—1,— M. K.-  
A.: Stadt Schweinfurt. W.: 2—3.  
P.W.: S., Di. Sp.-T.: t.

### Selb i. Bay.

Central-Kino, Inh. Richard Blachowetz.  
Kirchplatz 8. Pl.: 180. E.-Pr.:  
0,30—0,60. K.-A.: Selb. W.: 8 bis  
10. P.W.: 1 mal wöchtl. Sp.-T.:  
S., So., Mo. Neubau am eigenen

Hausgrundstück mit 350 Sitzplätzen  
bereits vorgesehen.  
Fritz Schmidt, Lichtspielhaus.

### Stadtamhof i. Bay.

Rud. Lang, Kinematogr. Theater.

### Starnberg

Kinotheater, Pellet Mayer Saal.

### Straubing

Central-Theater, Inh. Mart. Negele.  
Edison-Kinematogr., Neumayers Kon-  
zerthalle.  
Lichtbild-Theater, Steinergasse 123.

### Tirschenreuth

A. Tretter, Lichtspiel-Theater.

### Tölz, Bad

Helios-Lichtspiele, Inh. Hans Wohl-  
fahrt.

### Traunstein

Central-Lichtspiele, Inh. Ant. Gold-  
ner jr.

### Waldsassen

Zentraltheater Mittertuch, Inh.: Georg  
Christl.

### Wasserburg a. Inn

Rehais, Frau Luise.

### Weiden

Central-Theater, Dir.: Gg. Bier sen.  
Kino-Theater, Hotel Wittelsbach.  
Krachmann, Hans, Lichtspielhaus Mox-  
fli.

### Weiler b. Schlettenstadt

Caclin, P.

### Weilheim

Kino-Theater.

### Weissenburg i. Bay.

Lichtspielhaus.  
Lichtbild-Theater.

**Scalafilm-Verleih** Ges. m. b. H.

Fernsprecher:  
Zentrum 12599

Berlin SW 68, Charlottenstr. 82

Telegramm-Adr.:  
Scalafilm



### Würzburg

**Central-Theater**, Schönbornstr. 8. Inh. Anton Korb, Bes. des Central-Hotel. F.-A.: Central-Hotel 608. Pl.: 325. E.-Pr.: 0,25—0,75 M. P.-W.: Mi. Sp.-T.-t.

**Kinotheater** Central-Hotel.

**Kinotheater**, Martinspassage.

**Kinotheater**, Meiersgasse 2.

\***Luitpold-Lichtspiele**, G. m. b. H., Domstr. 9.

**Tonbild-Theater**, Martinstr. 15. Inh. M. Vater.

### Zirndorf

**Burr**, Leonhard.

## Elsass-Lothringen \*)

### Algringen

**Kino-Theater**.

### St. Avold

**Germania-Theater**.

### Bischheim

**Kino-Theater**.

### Bischweiler

**Royal-Kino**.

### Bitsch

**Germania-Kino**, Landauer Vorstadt 98. Inh.: Otto Lehmann, Landauer Vorstadt 100. Pl.: 220. E.-Pr.: 0,20—0,70 M. K.-A.: nur für Bitsch. P.-W.: So. Sp.-T.: So.

**Kino-Theater**.

### Brumath

**Lap's Kino-Theater**.

\*) Infolge der Schwierigkeit der Verbindungen und des schriftlichen Verkehrs in und mit Elsass-Lothringen, das z. T. sogar vom Feinde besetzt ist, teils zum Operationsgebiet gehört, können die folgenden Angaben nur bedingten Anspruch auf Genauigkeit und Vollständigkeit machen.

### Buchweiler

**Kino-Theater**, Kirchplatz 6.

### Colmar (Els.)

**Central-Kinema**, Bulacherstr.

**Kinematograph Schützenhof**, Schützenstrasse 18.

**Kinotheater**, Inh. Charles Cromer.

**Walhalla-Lichtspiele**, Wallgasse 19.

**Welt-Kino**, Schlüsselstr. 3. F.-A.: Colmar 876. Inh. Ch. Cromer, Schlüsselstr. 1. F.-A.: 876. Vollm.: Tochter Laura Cromer. Pl.: 200. E.-Pr.: 0,20—0,55 M. K.-A.: Colmar. W.: gemischt. P.-W.: während des Krieges Do., sonst Di., F. Sp.-T.: Do., F., S., So.

### Deutsch Oth

**Kino-Theater**.

### Diedenhofen

**Central-Kino „Zur Börse“**.

**Skala-Theater**.

**Union-Theater-Lichtspiele**, Inh. Hans Will.

### Dornach (Els.)

**Kinotheater**.

### Forbach (Lothr.)

**Bavaria-Theater**, Adolistr. 3.

**Central-Theater**.

**Tonhallen-Welt-Kino**.

### Gebweiler

**Witschger**, Viktor, Zum Luxhof.

### Gr. Moeuvre

**Kinematogr.-Theater International**.

### Hagenau (Els.)

**Central-Theater**, Kaiserhof.

**Palast-Theater**, Inh. M. Weill.

### Hayingen (Els.)

**Schwartz Lyceum-Kinema**.

**Union-Theater**.

**Scalafilm-Verleih** Ges. m. b. H.

Fernsprecher:  
Zentrum 12599

Berlin SW 68, Charlottenstr. 82

Telegramm-Adr.:  
Skalafilm



### Illkirch-Grafenstaden (U.-E.)

Kino-Theater.

#### Kl. Rosseln

Kino-Theater.

#### Kneuttingen

Kino-Theater.

#### Markirch

Aktien-Theater, Inh. Fritz Burger.

#### Metz

Apollo-Kino, Gartenstr. 45.

Apollo-Theater, Georgsbrückenstr. 22.

\*Automaten-Restaurant und Kinematograph Apollo, G. m. b. H.

\*Eden-Theater, G. m. b. H., Römer Allee 20.

Esplanaden-Kinema, Esplanadenstr. 24.

\*Kinematograph Eldorado, G. m. b. H., Ludwigspl. 38. Inh. Ch. Herde.

Kinematograph-Theater, Römerstrasse 43/44.

Kinema-Palast, Römerstr. 33.

Kinotheater, J. Landsknecht.

Kinotheater, Nanzigerstr. Inh. J. Beck.

#### Montigny

Welttheater, Inh. A. Uhlmann.

#### Mörchingen

Kino-Theater, Victoria-Saal.

#### Mülhausen i. Els.

Korso-Theater, Wildemannstrasse.

(Die anderen Kinematographen-Theater sind z. Zt. geschlossen.)

#### Neudorf b. Strassburg

Polygon-Theater.

Theater zur Eremitage.

#### Pfalzburg

Kino-Theater, Stadt Metz.

I. Ständiger Kinematograph, Inh. Victor Kreiner, F.-A.: Pfalzburg 8. Pl.: 200. E.-Pr.: 0,25—0,55. W.: die mittleren. P.W.: So. Sp.-T.: So.

### Saarburg (Lothr.)

Edison-Theater.

\*Union-Theater, am Nordgraben. In. Gebr. Heitz, G. m. b. H. T.-A.: Uniontheater Saarburglothr. Pl.: 350. E.-Pr.: 0,25—1,— M. K.-A.: für Saarburg i. Lothr. W.: 8—10. 11. P.W.: Mo., Do. Sp.-T.: t.

#### Saargemünd

Central-Theater.

Neue-Theater.

Welt-Kinematograph, Grosshafenstr.

#### Sablou b. Metz

Kinotheater.

#### Schlettstadt

Burghof-Kino.

Lichtspieltheater „Luxeum“, F.-A.: Schlettstadt Nr. 56. T.-A.: „Luxeum“. Inh. Albert Glaudy, Hotel Luxhof. Pl.: 350. E.-Pr.: 0,30—1,— M. W.: 5—6. P.W.: Mi., S. Sp.-T.: t.

Stadt Lyon-Theater.

#### Strassburg (Els.)

\*Central-Theater, G. m. b. H., F.-A.: 836. T.-A.: Centralkino. Dir. Josef Frank. Volm.: Die Direktion. Pl.: 710. E.-Pr.: 0,25—1,20 M. W.: 1. und 2. Woche. P.W.: S. u. Di. Sp.-T.: t. Im Sommer werden die Kinematogramme mit bunten Vorträgen gemischt. Sogenannte Kino-Variété-Vorstellungen.

\*Eldorado-Kino und Philantrop-Lichtbilder, G. m. b. H. Ecke Heiligenlichter und Halbmondgasse.

Kinematograph Tomasbräu, Langestr. 79.

Kinematographen-Theater, St. Helengasse 4.

\*Lichtspieltheater zum Friedrichbau Freiburg i. Br., G. m. b. H., (in Liquidat.).

\*Odeons, Ges. m. b. H.

Olympia Kinema, Langstr. 79. Inh. A. Hiller und R. Durlach. Pl.: 300. E.-Pr.: 0,30—0,90. W.: schielen die meisten Monopolfilms in Zweiauf-

**Scalafilm-Verleih** Ges. m. b. H.

Fernsprecher:  
Zentrum 12599

**Berlin SW 68, Charlottenstr. 82**

Telegramm-Adr.:  
Scalafilm



führung. Sp.-T.: t. Kino-Photo-Laboratorium von Aktualitäten u. Naturaufnahmen. Photo-Vergrößerungen.

**Palast-Kinema**, Alter Weinmarkt 32/34.

**Palast-Theater**, Blauwolkengasse 15.

\***Philantropische Lichtbilder**, G. m. b. H., Langegasse 99/101.

**Polygon-Theater**, Polygonstr. 60.

\***U.-T.-Kinema**, Hochstr. 9. Inh. Projektions-A.-G. „Union“.

### Thann i. E.

Kinotheater z. Stauffenkreuz.

### Ueckingen

Elektra-Cinema, Inh. Joh. Baur.

### Weissenburg i. E.

Schlembach, J.

Theater lebender Photographien.

### Zabern

Erste ständige Kino-Theater, Inh. Haas und Gorker, Kanalstaden.

## Hessen-Darmstadt

### Alsfeld i. Oberhessen

Lichtspieltheater, Bahnhofstrasse.

### Alzey i. Hessen

Kino-Theater.

Union-Theater, Inh.: Gebr. Dols.

### Arheilgen i. Hessen

Kino-Theater.

### Bensheim

Kinotheater, „Zum Deutschen Kaiser“. Inh.: Sebastian Weilmünster.

### Bingen a. Rh.

Kinematographen-Theater, Rest. Ehrenfels.

## Darmstadt

Darmstädter Orpheum, Hohler Weg 27.

Fricke, Alwin, Ernst Ludwigstr. 6.

Hof-Theater-Kino, Ernst Ludwigstr. 1.

Olympia-Kino, Ernst Ludwigstrasse.

Olympia-Theater, Rheinstr. 2.

Residenz-Kino, Inh. L. Weber.

### Eberstadt (Kr. Darmstadt)

Erstes Eberstädter Lichtspieltheater. Inh.: Carl Mecherlen. Pl.: 200.

## Giessen

Bakofs Kammer-Lichtspiele.

\*Giessener Lichtbühne, G. m. b. H., Bahnhofstr. 34.

Schwarz-Weiss-Theater, Seltersweg 81. 2/10.

### Griesheim (Kr. Darmstadt)

Kino-Theater, Inh.: Georg Müller.

### Gross-Gerau

Kinotheater, Inh.: Frau Albert.

### Heppenheim a. d. Bergstr.

Kinematograph Heppenheim, Zum Lindenstein. Inh.: Adolf Rollmann.

## Mainz

Cinema de Paris, Gutenbergstr. 3/5.

Dambachs Kino, Grosse Bleiche 20.

Inh.: Georg Dambach, Grosse Bleiche 20. Pl.: 200. E.-Pr.: 0,25—1,10 M.

W.: fünfte Woche und ältere. P.-W.: Dienstag und Samstag. Sp.-T. t.

Kling, Mainstr. 30, I.

Kuriürst-Kino, Grosse Bleiche 15.

Markt-Lichtspiele, Markt 11.

\*Schiller-Lichtspiele, G. m. b. H., Stationerhofstr. 5. F.-A.: 4151. V.: Josef Schmitz, Christophstr. 9, I. Pl.: ca. 500. E.-Pr.: 0,35—1,30 M. P.-W.: Di., S. Sp.-T.: t.

Thalia-Theater, Gutenbergplatz 3/5.

F.-A.: Mainz 113. T.-A.: Thalia-Theater, Inh.: Carl Wetzel, Fuststr.

17, III. F.-A.: Mainz 113. V.: Frau Therese Wetzel. Pl.: 220. E.-Pr.:

**Scalafilm-Verleih** Ges. m. b. H.

Fernsprecher:  
Zentrum 12599

Berlin SW 68, Charlottenstr. 82

Telegramm-Adr.:  
Scalafilm



0,25—0,65, von 0,35—1,20 M. Kinder und Militär. W.: verschieden. P.-W.: Di., S. Sp.-T.: t.

**Tonbild-Theater**, Fuststr. 17. Inh. Jos. Schmitz.

\***Union-Theater**, Neubrunnenplatz 1. F.-A.: Mainz 2554. Inh.: Schiller-Lichtspiele, G. m. b. H. V.: Josef Schmitz, Christophstr. 9, I. F.-A.: Mainz 4151. Pl.: ca. 300. E.-Pr.: 0,35—1,50 M. P.-W.: Di., S. Sp.-T.: t.

### Bad-Nauheim

**Union-Theater**.

### Neu-Isenburg

**Kino-Theater**.

### Offenbach a. Main

Haslwanter, Aug., Herrstr. 17.  
**Kinematographen-Theater**, Mathildenstrasse 4.

**Lichtspiel-Theater**, Frankfurterstr. 63.

**Reichshallen-Theater**, Gr. Biergrund.

\***Verein. Lichtspiel-Theater**, Offenbach a. M., G. m. b. H.

### Pfungstadt

Stoltze's Lichtspielhaus, Inh.: August Stoltze.

### Viernheim i. Hessen

**Kino-Theater**.

### Worms

Bläser, Th., Wasserturmstr. 6.

**Kaiser-Kino**, Kaiser Wilhelmstr. 23.

**Kammerlichtspiele**, Markt 6. Inh.: Georg Echter, München, Bayerstrasse 25/III. F.-A.: 54 652. Pl.: 212, nach Umbau ca. 600.

**Kinotheater**, Kämmererstr. 1.

**Kinotheater**, Hagenstrasse.

**Lichtspielhaus**, Kämmererstr. 47. F.-A.: 575. T.-A.: Lichtspielhaus Busch, Inh.: Carl Busch, Kämmererstr. 47. F.-A.: 575. Pl.: 550. E.-Pr.: 0,35 bis 1,10 M. W.: 3. P.-W.: S. und Di. Sp.-T.: t.

## Hessen-Nassau

### Biebrich (Rhein)

**Electro-Biograph-Theater**.  
**Union-Lichtspiel-Theater**.

### Diez a. Lahn

**Kino-Theater**.

### Dotzheim

**Kino-Theater**.

### Eltville

**Kino-Theater**.

### Ems

**Kino-Theater**.

### Frankfurt a. M.

**Badenstein, A.**, Pfingstweidstr. 5.

**Central-Theater**, Allerheiligenstr. 89. F.-A.: Hansa, Nr. 1209. Inh.: Georg Höhn, Allerheiligenstr. 59. F.-A.: Hansa 1209. Pl.: 200. E.-Pr.: 0,40 bis 0,90. W.: 1. Woche. P.-W.: S. Sp.-T.: t.

**Drexel-Lichtspiele**, Gr. Friedbergerstrasse 14.

**Endres, J.**, Lichtspiel-Theater, Juliusstrasse 12.

\***Frankfurter Kinematographen**, G. m. b. H., Gr. Friedbergerstr. 27.

\***Frankfurter Lichtbühne**, G. m. b. H., Kaiserstr. 54.

**Germania-Kino**, Mainzerstr. 97.

**Haslwanter, Aug.**, Kaiserstr. 60.

**Haslwanter, Aug.**, Kaiserstr. 77.

**Haslwanter, Aug.**, Vilbelerstr. 27.

**Henrich, J.**, Fritzlarerstr. 13.

**Hohenzollern-Theater**, Niddastr. F.-A.: Hansa, Nr. 8604. T.-A.-Hohenzollernfilm. Pl.: 550. E.-Pr.: 0,40 bis M. 2.— W.: Nur Monopolfilms. P.-W.: S. Pp.:T.: t.

**Hofmann, V.**, Wolfigangstr. 41.

**Kinotheater**, Hanauer Landstr. 30.

**Kinotheater**, Leipzigerstr. Inh.: J. Rosenberg.

**Koch, E.**, Gr. Gallusstr. 17.

**Luitpold-Lichtspiele**, Kaiserstr. 64.

**Scalafilm-Verleih** Ges. m. b. H.

Fernsprecher:  
Zentrum 12599

Berlin SW 68, Charlottenstr. 82

Telegramm-Adr.:  
Scalafilm



\*Luna-Lichtspiel-Theater, G. m. b. H., Schäfergasse 17.

Metropol-Lichtspiele, Vilbelerstr. 89. F.-A.: Hansa, Nr. 1209. Inh.: Georg Höhn, Allerheiligenstr. 59. F.-A.: Hansa 1209. Pl.: 400. E.-Pr.: 0,40 bis 0,90. W.: Ite. P.-W.: S. Sp.-T.: t.

Nathan & Heinrich, Kaiserstr. 50.

Olympia - Lichtspiele, Weissfrauenstr. 16.

Osthoft-Theater, Kleine Pfingstweidstrasse 11 I. Inh.: W. Melbeeck.

Scala-Lichtspiele, Schäfergasse 29. Inh.: M. Strasser.

Schneider, Th., Seehofstr. 10.

Vieweg, Walter, Ganghoferstr. 11.

Viktoria - Lichtspiele, Schwarzwaldstrasse 11.

### Frankfurt-Rödelheim

Kino-Theater

Lichtspiele „Zur Hoffnung“, Gelnhausen. Inh.: F. Bindernagel und Franke.

### Geisenheim (Rheingau)

Kino-Theater

### Gelnhausen

Lichtspielhaus „Saalbau“ Metzler. Inh.: Aug. Gerhard.

### Gr. Auheim Kr. Hanau

Weber, M., Kinotheater i. Hotel Germania.

### Herborn im Dillkreis

Kino-Theater

Glück's Lichtspiele, Inh.: Emil Glück.

### Höchst a. M.

Hoitertor-Lichtspiele. Inh.: R. Albert.

Kino-Theater

### Bad Homburg-Kirdorf

Kinotheater.

### Limburg a. Lahn

Apollo-Theater.

\*Lichtspiel-Theater Limburg, G. m. b. H.

Lichtspiel-Theater Neumarkt, Neumarkt, F.-A.: Limburg Nr. 157. Inh.: Gebr. Reuss, Neumarkt, F.-A.: Limburg 157. Pl.: 180. E.-Pr.: 0,25 bis 0,85. W.: S. u. So.

### Oberlahnstein

Oberlahnsteiner Lichtspielbühne „Zur Marksburg“.

### Oberursel

Kino-Theater.

### Wiesbaden

American-Biograph-Theater, Schwalbacherstr. 57.

Imperial - Biograph - Theater, Rheinstr. 41.

Kinephon-Theater, Taunusstr. 1.

Kinotheater, Schwalbstr. 41.

Kinotheater, Rheinstr. 43.

Kinotheater, Dambachtal 18.

Leuschs Projektions - Theater, Morizstrasse 37.

Lichtspielhaus Westend, Wellritzstr.

Metropol-Theater, Inh.: Ernst Müller.

\*Monopol-Lichtspiele, Wilhelmstr. 8. T.-A.: Monopol-Lichtspiele, Inh.: Ed. u. Am. Beckel, Wilhelmstr. 12. F.-A.: 814. Pl. 200. E.-Pr. 0,60—1,80.

Odeon-Theater, Kirchgasse 18.

Royal-Biograph-Theater, Rheinstr. 47.

\*Park-Lichtspiele, G. m. b. H.

\*Thalia-Theater, G. m. b. H., Kirchgasse 72. F.-A.: Wiesbaden, Nr. 6137. Inh.: G. m. b. H. Direktor Emil Bommert, Emserstr. 36. F.-A.: Wiesbaden, Nr. 6137. Pl.: 450. E.-Pr.: 0,50—1,85 M. W.: I—III. P.-W. Mi. u. S. Pp.-T.: t.

Union-Theater, Rheinstrasse 47. Inh.: Ernst Müller, Bismarckring 1. Pl.: 200.

Victoria-Lichtspiele, Wollritzstr. 1.

\*Wiesbadener Lichtspieltheater, G. m. b. H., Nikolaistr. 3.

## Scalafilm-Verleih Ges. m. b. H.

Fernsprecher: Zentrum 12599 Berlin SW 68, Charlottenstr. 82 Telegramm-Adr.: Scalafilm



## Hohenzollern

### Sigmaringen

Kino-Theater.

## Kurhessen

### Cassel

Chassalla-Lichtspiel-Theater, Wilhelmstrasse 29.

Chassalla-Lichtspiele, Wilhelmstr. 1/4. F.-A.: Cassel, Nr. 1121. Inh.: Direktor H. Loewe, Frankfurterstr. 18. F.-A.: Cassel 1121. E.-Pr.: 0,35—1,50 M. W.: 2te. P.-W.: Di. und S. Sp.-T.: t.

Hassia-Lichtspiele, Untere Königstr. 79. F.-A.: Cassel, Nr. 1121. Inh.: Direktor H. Loewe, Frankfurterstr. 18. F.-A.: Cassel 1121. E.-Pr.: 0,35 bis 1,50 M. W.: 2te. P.-W.: Di. u. S. Sp.-T.: t.

Mendershausen, Georg.

Metropol-Theater, Untere Königstrasse 64. F.-A.: Nr. 976. Inh.: Heinrich Knobloch, Untere Königstr. 64. F.-A.: 976. Pl.: 320. E.-P.: 0,35—1,05 M. P.-W.: Di.—S. Sp.-T.: t.

### Eschwege

Eden-Theater, „Hessischer Hof“.

### Fechenheim

Kino-Theater

### Frankenberg (Hessen)

Apollo-Theater, Inn. Altenh. Str. 43. Inh.: Herm. Tautenhohn.

### Fulda

Germania-Lichtspiele, Karlstr. 11. Inh.: Georg Lesser.

Central-Kino-Theater, Heinrichstr. 81. Henkel, Anton, Karlstr. 11.

Kinotheater, Inh.: Dill & Müller.

Union-Kinematograph.

### Hanau a. M.

Central-Kino-Theater, Paradepl. 12 a. Kaiser-Lichtspiele, Marktplatz. Inh.: F. Diesel.

\*Kinematographen-Ges. m. b. H. Paradeplatz 12.

Lichtspiel-Theater, Hemmerstr. 5.

### Marburg a. Lahn

\*Kaiser-Automat-Lichtspiele, G. m. b. H.

### Schmalkalden

Haupt, Karl.

Zentral-Theater, Lichtspiele Kirmsee, Komm.-G.

## Rheinpfalz

### Bad Dürkheim

Kinotheater.

Union Kinotheater, Inh.: Julius Kühn.

### Edenkoben

Corona-Theater, Höhenstr. 4. Inh.: Nikolaus Ruf.

### Frankenthal (Pfalz)

Brähler's Kinematograph, Wormserstrasse 12.

Tonbild-Theater, Bahnhofstr. 20.

### Germersheim

Kino-Theater, Hauptstr. 139.

### Grünstadt (Pfalz)

Kino-Hotel Jacobslust.

Lichtspielhaus „Jakobslust“. Inh.: J. Becker.

### Kaiserslautern

Central-Kinematograph, Eisenbahnstr. 11. Inh. Ed. Meyer.

**Scalafilm-Verleih** Ges. m. b. H.

Fernsprecher:  
Zentrum 12599

**Berlin SW 68, Charlottenstr. 82**

Telegramm-Adr.:  
Scalafilm



Hatzmann, Jos., Eisenbahnstr. 1 a.  
Hirdt, H. Jr., Schlosstr. 4.  
Matzmann, Schillerplatz 6.  
Meyer, Ed., Kinematogr.-Theater,  
Osterstr. 2.  
Royal-Bio-Theater, Schlosstr.  
Schuster, Carl, Bierstr. 57.  
U.-T.-Lichtspiele, Kerlstr. 24. Inh.  
Emanuel Schwelm.

### Landau (Pfalz)

\*Allgem. Kinematographen - Theater-  
Ges. m. b. H., Ludwigstr. 26.  
\*Allg. Pfälz. Kinematographen-Gesell-  
schaft m. b. H.  
Apollo-Theater, Frissenheimerstr. 32.  
Central-Theater, Ludwigstr. 10.  
Corona-Theater, Paradeplatz.  
Kinematographen-Theater, Ludwigstr.  
79.  
Palast-Theater, Ludwigstr. 26.  
Union-Theater, Ludwigstr. 14/16.

### Neustadt a. H.

Ww. Loeb's Kinotheater.  
Metropol-Theater, Friedrichstr. Inh.:  
Karl Rumpf.  
Neustadter Lichtspiel-Theater Metro-  
pol, Friedrichstr. 4.  
Palast-Theater, Inh. J. Simon.  
Weltbio-Tonbild-Theater, Friedrich-  
strasse 12.

### Oggersheim

Lichtspielhaus, Ratskeller.

### Pirmasens

Link, Friedr., Kinematogr.-Theater,  
Landauerstr. 1.  
Union-Theater, Zweibrückerstr. 1.  
Inh.: Heinr. Ohr.  
Walhalla-Theater, Inh. Heinr. Ohr.

### Rodalben

Loreth, J.

### Speier a. Rh.

Palast-Theater, Karmelitenstr. 1. Inh.:  
Carl Müller.  
Tonbild-Theater, Maximilianstr. 14.  
Inh.: Fritz Metzger.

### Zweibrücken

Apollo-Theater.  
Hennemann, Alb.  
Kinotheater, Lammstr. 1.  
Kino-Theater Bavaria, Fruchtmarktstr.  
Kino-Theater, Zum Eleanten.

## Fürstentum Waldeck

### Bad Wildungen

Kinotheater, Hotel Zimmermann.

## Württemberg

### Aalen

Apollo-Theater, Bahnhofstr.  
Union-Theater, Karlstr. 1. Inh.: J. van  
Daalen, Bahnhofstr. 23. F.-A.:  
Aalen, Nr. 108. Pl.: 250. E.-Pr.:  
0,40—0,80 M. K.-A.: Stadt Aalen.  
P.-W.: So. Sp.-T.: S., So.

### Biberach a. Riss

Biberacher Lichtspielhaus. Inh.:  
Gottl. Erpff, Pl.: 160. K.-A.: Bezirk  
Biberach. P.-W.: So. Sp.-T.: So.  
in den heißen Monaten nicht.

### Bietigheim (Wrttbg.)

Kinotheater, Inh.: Berke.

### Böckingen

Böckinger Kinotheater.  
Kino-Theater, Friedenstr. 11. Inh.: W.  
Gretschner.

### Cannstatt

Canstatter Lichtspielhaus.  
Nagel, Wilh.  
Vereinigte Kinematographen-Theater,  
Bahnhofstr 17.

### Ebingen

Lichtbildtheater, Inh.: Carl Oldag.

## Scalafilm-Verleih Ges. m. b. H.

Fernsprecher: Zentrum 12599 Berlin SW 68, Charlottenstr. 82 Telegramm-Adr.: Skalafilm



### Eislingen

Kinotheater. Inh.: Huttenlocher, Göppingen.  
Kuhn, H.

### Ellwangen

Kinotheater.

### Esslingen

Esslinger Lichtspielhaus, Strohhstr. 9.  
F.-A.: Esslingen, Nr. 257. T.-A.:  
Mecklinger Lichtspielhaus, Esslingen-  
necker. Inh.: Ludwig Mecklinger,  
Ober-Esslingen, Häberleinstr. 21/1.  
F.-A.: Esslingen, Nr. 841. Pl.: 400.  
E.-Pr.: 0,50—0,80 M. P.-W.: S.,  
Mi. Sp.-T.: t.

Kinotheater, Bahnhofstr. 1 a.

Nagel, Rossmarkt 9-11.

\*Vereinigte Kinematographen-Theater,  
G. m. b. H.

Zentral-Kinotheater. Inh.: Fritz Weil-  
bacher.

### Fellbach

Lichtspiel-Haus Fellbach, Cannstatter-  
strasse 117. F.-A.: Postamt. T.-A.:  
Kino Fellbach. Inh.: Simon Seibert,  
Cannstatterstr. 117. Vollm.: Frau R.  
Seibert. Pl.: 200. E.-Pr.: 0,30 bis  
0,50 M. W.: verschieden. P.-W.:  
1 mal wöchentl. Sp.-T.: S., So., Mo.

### Feuerbach (Wrttbg.)

Knödler, Wilh.

### Freudenstadt

Kinotheater.

### Friedrichshafen

Straub, Anton, Karlstr. 53.

### Geislingen a. d. Stg.

Welt-Kino, Mühlstrasse 10. Inh.: G.  
Steck, Mühlstrasse 10. Pl.: 180. E.-  
Pr.: 0,40—0,60 M. W.: Aeltere, teils  
auch Neuere. Sp.-T.: So.

### Schwäb. Gmünd

Kinotheater, Koppelgasse.

Lichtspielhaus a. Rathaus.

\*Süddeutsche Kinematographen G. m.  
b. H., Böcksgasse 16.

### Göppingen

Kinematographen - Theater „Ideal“,  
Langestr. 14. Inh.: Huttenlocher.

Lichtspielhaus „Krone“, Hauptstr. 46.

Viktoria-Theater, Geislingerstr. 26.

### Heidenheim a. Brenz

Kinotheater.

### Heilbronn (Neckar)

Central-Theater, Kaiserstr. 30. Inh.:  
Felix Bayer.

Kilian-Lichtspiele, Fleinerstr. 30. Inh.:  
Felix Bayer.

Kinematograph „Columbia“, Kilianshal-  
len.

Kinotheater, Kaiserstr. 40.

Union-Theater, Kieselmarkt 7.

Zentral-Theater, am Markt.

### Kirchheim u. Teck

Kinematograph-Monopol. Inh.: Jos.  
Meyer.

### Langenau (Wrttbg.)

Kinotheater.

### Laupheim

Welt-Kinematograph. Inh.: M. Pfuher.

### Ludwigsburg

Central-Theater. Inh.: Grünig.

Central-Theater, Gartenstr. 9. Inh.:  
Carl Olday.

Central-Theater, Arsenalstr. 4.

Kinematograph-Theater, Myliusstr. 17.  
Inh.: C. Oldag.

Kinotheater, Arsenalplatz.

### Mergentheim

Lichtspielhaus. Inh.: Alb. Müller.  
Welt-Kinematograf.

### Nürtingen

Kinematographen-Theater. Inh.: Willy

# Berliner Film-Manufaktur G. m. b. H.

Berlin SW 68, Friedrichstr. 207. — Filmfabrikation u. Vertrieb.

Fernsprecher 8559. — Telegramm-Adresse: Manufakturfilm.



**Kino-National**, Neussenerstr. 8. F.-A.:  
**Kino-Theater**,  
 Nagels.  
 Nürtingen. T.-A.: Kino Nürtingen.  
 Inh.: Paul Christ, Neussenerstr. 8.  
 Vollm.: Karl Müller, Nürtingen,  
 Neussenerstr. 8. Pl.: 250. E.-Pr.:  
 0,30—0,50 M. Sp.-T.: So.

### Ravensburg

**Eden-Kinematograph**, Bachstr. 20.  
 Inh.: J. Lang.  
**Lichtspielhaus**, Inh.: A. Lang.

### Reutlingen

**Deutsches Lichtspielhaus**, Wilhelmstr.  
 Inh.: Josef Bischof.  
**Falken-Theater**, Katharinenstr. Inh.:  
 L. Klumpp z. Falken.  
**Odeon - Lichtspielhaus**, Weilermarkt.  
 Inh.: Fr. Weber.  
**The American Bio-Theater**, G. m. b.  
 H., Wilhelmstr. 92.  
 \***Vereinigte Kino-Theater**, G. m. b. H.,  
 zum Falken.

### Rottweil

**Kinotheater**, Inh.: Herrmann und Sieg-  
 fried.

### Saulgau

**Kinotheater**, z. Traube.

### Schorndorf

**Kinotheater**.  
**Lichtspielhaus**, Inh.: E. Hess.

### Schwäb.-Hall

**Tonbild-Theater**, Inh.: Chr. Bauder-  
 mann.

### Schwenningen (Wrttbg.)

**Apollo-Lichtspielhaus**, Inh.: Jak. Gröt-  
 zinger.  
**Central-Theater**.

### Stuttgart

**Baudermann, Christ.**, Geikstr. 7.  
**Bauer, Eugen**, Gartenstr. 21.

**Bayer, Felix**, Tübingerstr. 13.  
**Central-Theater**, Friedrichstr. 41. Inh.:  
 Aug. Daub.

**Central-Theater-Lichtspiele**, Friedrich-  
 strasse 49-51. Inh.: Ewald Wiebel-  
 haus, Friedrichstr. 41. F.-A.: Nr.  
 2255. P.-W.: S.

**Friedrichsbautheater**, F.-A.: Stuttgart,  
 Nr. 4742. Inh.: Ludwig Grauaug, im  
 Theater, F.-A.: 4742. Pl.: 800. E.-  
 Pr.: 0,50—4,00 M. W.: Ganzjährig.  
 P.-W.: 1 ten u. 16 ten. Sp.-T.: t.

**Kaiser-Lichtspiele**, Inh.: Willi Roos.  
 \***Kammer - Lichtspiele**, Marienstr. 18.,  
 Inh.: Daub u. Seiboldt, F.-A.:  
 Stuttgart 11 474. Pl.: ca. 800.  
 E.-Pr.: 0,40—2,00 M. W.: ersten.  
 P.-W.: Di., F. Sp.-T.: t.

**Kauderer, Carl**, Ostendstr. 68.  
**Kauderer, Carl**, Raitelsbergerstr. 50.  
**Kinotheater**, Steinerstr. 6.

**Lichtspielhaus**, Paulusstr. 12. Inh.:  
 Carl Burkhart.

**Lichtspielhaus**, Tübingerstr. 18. Inh.:  
 Wilh. Nagel.

**Ostend-Lichtspiele**, Hackstr. 73.

**Schmidt, Paul**, Kirchstr. 14.

\***Süddeutsche-Kinematograph Ges. m.**  
**b. H.**, Eberhardstr. 3.

**Stuttgarter Lichtspielhaus**, Calwerstr.  
 26. F.-A.: Stuttgart, Nr. 9671. T.-  
 A.: Lichtspielhaus Stuttgart. Inh.:  
 Georg Weitzel, Birkenstr. 18. F.-  
 A.: Stuttgart, Nr. 9671. Pl.: 360. E.-  
 Pr.: 0,40—1,00 M. K.-A.: Stuttgart.  
 W.: 1 te. P.-W.: S. Sp.-T.: t.

**Tonbild-Theater**, Eberhardstr. 16. Inh.:  
 Chr. Baudermann.

„**U.-T.-Lichtspiele**“, Tübingerstr. 6.  
 Inh.: Nordische Film-Compagnie.

\***Vereinigte Kinematographen - Theater**,  
 G. m. b. H., Bahnhofstr. 17.

**Weitzel-Schilling**, Tübingerstr. 111.

**Welt-Kino**, Tübingerstr. 3. Inh.: Arthur  
 Vollrath, Olgastr. 97 b/l. Pl.: ca. 150.  
 E.-Pr.: 0,30—0,80 M. W.: Gemischt.  
 P.-W.: Mi., S. Sp.-T.: t.

**Wiebelhaus**, Ewald, Cannstatterstr. 10.

### Sulz a. N.

**Kinotheater**.

**Scalafilm-Verleih** Ges. m. b. H.

Fernsprecher:  
 Zentrum 12599

Berlin SW 68, Charlottenstr. 82

Telegramm-Adr.:  
 Scalafilm



### Tailfingen

Kinotheater.

### Tübingen

Kinematographen - Theater, Neckarstr.

18. Inh.: J. Mayer.

Metropol-Theater.

### Tuttlingen

Central-Kinotheater, Inh.: M. Pon-  
gratz.

Wiehler, Ad.

### Ulm a. d. Donau

Americain-Bio, Inh.: Aug. Daub.

Central-Theater, Inh.: Aug. Daub.

Eden-Theater.

Kammer-Lichtspiele.

Kinotheater, Glöcklerstr. 4.

Kinotheater, Promenade 1.

Kinotheater, Frauenstr. 21.

Lichtspielhaus Fotografie Germania,

Hirschstr. 12.

Sonntag, A., Hirschstr. 14.

\*The American Bio Comp., G. m. b.  
H.

### Untertürkheim

Wiedmann, M., Claudiusstr.

### Waiblingen

Kinotheater, Sternsaal, Inh.: Halm u.  
Müller.

### Wangen i. Allgäu

Kinotheater.

Lichtspielhaus, Inh.: A. Sohler.

### Weingarten (Wrttbg.)

Kinotheater.

### Wildbad

Rometsch, R.

### Zuffenhausen

Kinotheater.

Lichtspielhaus, Inh.: E. Konstanzer.

**Scalafilm-Verleih** Ges. m. b. H.

Fernsprecher:  
Zentrum 12599

**Berlin SW 68, Charlottenstr. 82**

Telegramm-Adr.:  
Scalafilm



## b) Oesterreich-Ungarn.

### Oesterreich

#### Böhmen

##### Asch

**Apollo-Kino-Theater.**  
**Zentraltheater.** F.-A.: Asch. T.-A.:  
**Zentraltheater.** Inh.: Theo Fried-  
rich, Bachgasse 370. Pl.: 120. E.-  
Pr.: 0,40—1,00 Kr. W.: 52. P.-W.:  
F. Sp.-T.: S., So., Mo.

##### Aussig

„Elysium“ Kino-Theater, Inh.: Jos.  
Richter.  
**Welt-Kino-Theater,** Markt. Inh.: A.  
Tanzer.  
**Wolfram, Joh. Paul,** Aussig i. Böh-  
men. Merkur-Film-Vertrieb.

##### Altrohau b. Karlsbad

Quaiser, Franz.

##### Bezdivk bei Saaz

Eckert, Georg.

##### Bodenbach

Brand, Gust.

##### Brüx

Erstes Brüxer Electro Kino-Theater,  
Inh.: Franz Gula.

##### Budweis

Grand Bio.  
The Royal Biograph.

##### Caslau

Kinotheater.

##### Chocen

Electro Biograph.

#### Deutsch-Gabel

Kinotheater.

##### Dux

Kinotheater.

##### Eger

**Central-Kino-Theater,** Inh.: Fr. Ha-  
scher.  
**Central-Theater, Eger,** Bahnhofstr.  
34/36. F.-A.: Eger, Nr. 218. Inh.:  
Max Prager, Bahnhofstr. 34/36. F.-  
A.: Eger, Nr. 218. Pl.: 480. E.-Pr.:  
0,30—1,70 Kr. W.: jede Woche. P.-  
W.: Mi., So. Sp.-T.: t.  
**Eckerts Kino-Theater,** Neugasse.  
**Grand-Kino-Theater.**  
„Urania“.

##### Gablonz a. d. Neisse

**Biskop - Kinematograph,** Hotel  
Schwan.  
**Fortuna-Kino-Theater,** Inh.: Rud. Hüb-  
ner.  
**Metropol-Kino,** F.-A.: Gablonz, Nr.  
191. T.-A.: Hollmann Kino. Inh.:  
E. Hollmann, Steingasse 11. Pl.:  
400. E.-Pr.: 0,40—1,20 Kr. W.: 3.  
bis 4. P.-W.: S.: Sp.-T.: t.  
**The American Theater-Kino,** Inh.: E.  
Hollmann.

##### Graslitz

Kasino-Kino, Gambrinushalle.

##### Grottau

Olympia, Kinotheater, Inh.: O. Möld-  
ner.

##### Haida b. Tachau

Czapp, Ludwig.

##### Hohenelbe

Deutsch, W.  
Hohenelber Reform-Kino-Theater.

**Scalafilm-Verleih** Ges. m. b. H.

Fernsprecher: Zentrum 12599 **Berlin SW 68, Charlottenstr. 82** Telegramm-Adr.: Skalafilm



### Kaaden

Kinotheater.

### Karlowitz

Kinotheater.

### Karlsbad

Central-Theater, Inh.: Gottfr. Fritsch.  
Kinotheater, Egerstr.  
Kinotheater, Bayer. Hof.  
Sanssouci-Theater.  
Teller, jun.

### Komotau

Central-Kinotheater, Inh.: Friedr. Ha-  
scher.

### Kngl. Weinberge

Bonek, Safarik 5.  
Grand Bio Edison, Inh.: Franz Hou-  
bertz.  
Körber, Zdenko, Tuchm. ul. 1319.

### Kuttenberg

Grand Orient Kino-Theater, Inh.:  
Franz Ríbe.

### Leipa

Deinesling, jun.

Fried, B. & Sähr, Töpfergasse 26.  
Olympia Kino-Theater.  
Original Biograph-Theater Co., Inh.:  
J. H. Fried.  
Royal-Biograph.

### Leitmeritz

Theater Electra. F.-A.: 145. T.-A.:  
Electra Leitmeritz. Inh.: Ernst  
Hollmann. Pl.: 560. E.-Pr.: 0,40  
bis 1,20 Kr. W.: 2.—4. P.-W.:  
Mi., S. Sp.-T.: t.  
Urania Kino-Theater, Inh.: E. Li-  
bowski.

### Liebstadt (Böhmen)

Sir, Johann

### Marienbad

Central-Welt-Biograph, Inh.: Georg  
Eckert.  
Ständiges Central Kinotheater.

### Niemes

Exzelsior Kino-Theater. F.-A.: Nie-  
mes, Nr. 30/VIII. T.-A.: Kino  
Pietsch, Niemes. Inh.: Militär-In-  
tendant Ad. Pietsch sen., Wien, F.-  
A.:30/VIII. Pl.: 260. E.-Pr.: 0,40  
bis 1 Kr. W.: mittlere. P.-W.:  
So. Sp.-T.: So. und Feiertage.

### Oberleutensdorf

König, W.

### Osseg

Loos, Ed.

### Pardubitz

Biograf Kino-Theater.

### Pilsen

Electrotheater Royal Bio nächst den  
Skodawerken.  
Lenk, Franz.

### Prag

Bio Bruska, Dejvic.  
Biograf U. Kaplichy Eden, U. Kaplichy  
32.  
Biograf Kosmos, Graben 15.  
Biograf Luxeum.  
Biograph „Illusion“, Wenzelplatz 18.  
F.-A.: Prag II, Nr. 877/IV. Inh.:  
Franz Tichy, Prag II, Wassergasse  
699. F.-A.: Prag II, 877/IV. Voll.:  
Rich. Tichy (Sohn). Pl.: 450. E.-  
Pr.: 0,50—6,— Kr. W.: 1.—2. P.-  
W.: F. Sp.-T.: t.  
Bio Imperial, V. Bahrade, Na Slova-  
neck.  
Bio Konvikt, Konviktska ul. 21.  
Bio Schwan, Na Poriei 21.  
Elite Grandtheater „Electrique“, Na  
Poriei 21.  
Grand Kino Edison. Inh.: M. Kantor,  
Schnellova ul. 130.  
Grand-Kino Elite, Zeltnergasse 22.  
Grand Theatre, Bio Elite, Poric 5.  
Hellos Kino-Theater, Schützeninsel.  
Jandackno Biograf, Boleslavova ul. 35.  
Invaliden Bio, Poric 21. F.-A.: 6536.  
T.-A.: Invalidenbio. Inh.: Prof. Jed-

**Scalafilm-Verleih** Ges. m. b. H.

Fernsprecher:  
Zentrum 12599

Berlin SW 68, Charlottenstr. 82

Telegramm-Adr.:  
Scalafilm



lickas Anstalt zur Heilung und Erziehung von Krüppeln. Prag VI, Polsko 13. F.-A.: 2458. Vollm.: Oberleutnant Friedrich Napravil, Prag II, Wenzelsplatz 18. Pl.: 440. E.-Pr.: 0,40—2,20 Kr. P.-W.: wöchl. Sp.-T.: t.

**Jirouch, August**, Rohacovagasse. Kinematograf Orient. Bemerk.: Böhmens grösstes Reise-Kino.

**Karasiatno Biograf**, Podebradova ul. 489.

**Kinematograf**, Inh.: U. Bentschen.

**Kinotheater**, 7. Belkredigasse.

**Königl. Deutsches Landes-Theater**, Ooveny Arh.

**Koubkar Grand Bio**, Palackeho ul. 171.

**Lido Bio**, Hyheruska ul. 7.

**Lidove Bio**, Libusina tr. 241.

**Louvre Grand Kinematograf**, Ferdmadova tol. 20.

**Luchruna Biograf**, Vodeckova ul. 44.

**Minuta Mestoky Biograf**, Weinberge.

**Orient Bio**, Hyhernaska ul. 20.

**Passage Bio**, Vaclavske, nam. 11.

**Pohadka-Bio**, Heroldovy sady.

**Ponei Royal Bio**, Husova tr. 70.

**Ponrepo-Bio**, Karlova, ul. C. N. 180.

T.-A.: Pourepobio. Inh.: Viktor

Ponrepo, Prag-Weinberge. F.-A.:

Pstroska, 11. Pl.: 190. E.-Pr.: 0,40

bis 0,80 Kr. Sp.-T.: Mo., Di., Mi.,

Do., S., So. P.-W.: S., Di. Juli,

Aug. nicht. Erzeuger von Filmkitt

für brennbare und auch unbrennbare

Films.

**Proni Zizkowske kinematographische**

**Dwadlo.**

### Prag-Weinberge

**Skreta Kinematograf**, Skretora ul. 17.

**Theatre Illusion**, Stavany Karlsplatz.

**Theater Variété**, Karolinenthal.

### Reichenau a. d. Kn.

Kinotheater.

### Reichenberg i. Böhmen

**Bayer, Th.**

**Reform Kino-Theater**, Inh.: Silber u.

Oeser.

**Rossa, Josefine.**

### Röchlitz

**Gernedt, Ernst.**

**Orion Kino-Theater**, Inh.: Hlubuczek.

### Rumburg

**Rumburger Bioskop**, Inh.: E. M. Wrzal.

### Saaz

**Barnum Chapite Grand Bioscop.**

**Eckert, Georg.**

### Tannwald

**Electro Central Kino-Theater.**

### Teplitz-Schönau

**Bioscop - Kinotheater**, Inh.: Cl. Wiener.

\***Monopol-Kinotheater**, Ges. m. b. H.

**Olympia Kino-Theater**, Geschäftsf.: Bruno Uhlig.

### Tetschen

**Tetschener Lichtspiele**, F.-A.: Tetschen, 108. Inh.: Friedr. Leinweber.

F.-A.: Tetschen, 108 a. Pl.: 350.

E.-Pr.: 0,40—1,10 Kr. P.-W.: Mi.,

S. Sp.-T.: t.

### Theresienstadt

Kinotheater.

### Trautenau

**Electrisches Kino-Theater.**

**Knobloch, A.**

**Zentral Kino-Theater**, Inh.: Sacher.

### Turn b. Teplitz

**Apollo-Kino-Theater**, Inh.: Karl Viehmann.

### Turnau

Kinotheater, Hotel Peteritz.

### Warnsdorf

**Urania Kino-Theater**, Inh.: F. Pietsch.

**Scalafilm-Verleih** Ges. m. b. H.

Fernsprecher:  
Zentrum 12599

Berlin SW 68, Charlottenstr. 82

Telegramm-Adr.:  
Scalafilm



Ziskow

Iirauch, Aug.

Zuckmantel b. Teplitz

Hentsch, Josef.

**Dalmatien**

Spalato

Grand Kinematografe.

The great international Electro Bioskop. Inh.: I. Karamer.

Zara

Cinematografe Teatre Kautsky. Inh.: Kratejil jr.

**Galizien u. Bukowina**

Boryslaw (Galiz.)

Nowotny, Jos.  
Scholz, Gustav.

Buczacz (Galiz.)

Scholz, Gustav.

Czernowitz (Bukow.)

Urania Kino-Theater.

Gurahamora (Bukow.)

Dary, Pauline.

Lemberg (Galiz.)

Urania Kino, Philharmoniesaal.

Monosterzyska

Kinotheater.

Przemysl (Galiz.)

Kino-Theater.

Rawa-Ruska (Galiz.)

Kinotheater.

Sambor (Galizien)

Edison Elektro, Inh.: Teofil Wirba.

Stanislau (Galiz.)

Kino-Theater.

Stryj (Galiz.)

Kino-Theater.

Szuczawa (Bukow.)

Kino-Theater.

**Istrien u. Triest**

Abbazia (Küstenld.)

Kino-Theater. Inh.: B. Perini.  
Riviera Theater Kino. Inh.: B. Perini.

Görz (Küstenld.)

Grand Cinematografe.

Lussinpicolo (Küstenld.)

Kino-Theater.

Monfalcone (Küstenld.)

Gigante Kino-Theater. Inh.: Becker u. Ende.

Pola (Küstenld.)

Kino-Theater.

Triest (Küstenld.)

Bocher, Karl .via Tegor 3-5.

**Kärnten u. Krain**

Hermagor (Kärnten)

Kino-Theater.

Idria (Krain)

Kino-Theater.

Klagenfurt (Kärnten)

Reform Kino-Theater

**Scalafilm-Verleih** Ges. m. b. H.

Fernsprecher:  
Zentrum 12599

**Berlin SW 68, Charlottenstr. 82**

Telegramm-Adr.:  
Scalafilm



### Laibach (Krain)

Kino-Theater.

### Villach (Kärnten)

Bioscop Kino-Theater.

Park Kino Villach, T.-A.: Villach 126.  
Inh.: Oberkärntnerische Hotelbau-  
Gesellschaft m. b. H. Park-Hotel.  
Pl. 250.

Stadtkinematograph Villach, Gerber-  
gasse 29. F.-A.: 108. Inh.: Otto  
Stage und Fritz Rüpp, Gerbergasse  
29. T.-A.: 108 a. Pl.: 260. K.-A.:  
Stadtbezirk. P.-W.: 2 mal wöchentl.  
Sp.-T.: t.

### Wolfsberg (Kärnten)

I. Elektrisches Kinoteater Wolfs-  
bergs. T.-A.: Kinoschüssler. Inh.:  
Fritz Schüssler. F.-A.: Wolfsberg,  
Kärnten 192. Pl.: 250. E.-Pr.: 0,40  
bis 2 Kr. Sp.-T.: Mai, Juni, Juli  
nicht!

## Mähren

### Austerlitz

Kino-Theater.

### Brünn

Altbrünner Kino, Schreibwaldstr. 5.  
Inh.: Otto Luniak, Brünn, Bürger-  
gasse 35. Pl.: 350. E.-Pr.: 0,30 bis  
0,70 Kr. W.: 10 te und darüber. P.-  
W.: S. Sp.-T.: S., So., Mo.

Apollo-Kino, Bahnhofplatz 1.

Arbeiterbiograph, Bornichgasse 37 e.

Elite-Kino, Dorethof Pilgramsgasse 1.

Kino Mück, Olmützerstr. 5. T.-A.:  
Kino Mück, Brünn, Olmützerstr. 5.  
Inh.: Ignatz Mück. Vollm.: Ehefrau  
Ludmila Mück. Pl.: 300. E.-Pr.:  
24—96 h. K.-A.: ganz Mähren, mit  
Ausschluss Brünn und Olmütz. W.:  
22 Programme im Monat. P.-W.:  
t. Sp.-T.: t.

Oranio-Kino, Josefsstadt 32.

The Empire Bio Co., Gr. Platz.

Vitagraph, Neugasse 145.

Volksbiograph, Jusagasse 8.

Zentral-Kino, Kaiser Franz Josefspl. 6.

### Göding

Kino-Theater.

### Iglau

Grand Kino-Theater.

Kleinsch, Franz, Hotel Czap

### Kremsier

Kino-Theater.

### Lindenburg

Kino-Theater.

### Olmütz

Arbeit. Gottl.

\*Olmützer Kino Ges. m. b. H.  
Ständiges Kino-Theater.

### Mähr.-Ostrau

Elite-Kino, Bahnhofstr. 5. F.-A.: Mähr.  
Ostrau Nr. 829/IV. Inh.: Franz  
Bumballa, Troppau. Vollm.: Ge-  
schäftsf.: Mizzi Niemiec. Pl.: 420.  
E.-Pr.: 0,40—1,80 Kr. K.-A.: Pol-  
nisch Ostrau, Kino Palace, Witko-  
witz, Schober. Mähr.-Ostrau, The  
Empire Bio, Oderfurt-Kino „Prome-  
nade“. W.: 4—8 te. P.-W.: Di., F.  
Sp.-T.: t.

Maurer & Zach, Antonieplatz.

Stiasny, Franz, Antonieplatz 2-8.

### Prossnitz

Kino-Theater.

### Reitendorf b. Mähr.-Schönberg

Grand Theatre Electrique.

### Mähr.-Schönberg

Grimme, Johann.

Mähr. Schönberger Kino-Theater. Inh.:  
Karl Mally.

### Sternberg

Electrisches Kino-Theater. Inh.: Ge-  
brüder Sazinge.

### Wisowitz

Schreiber, Franz.

**Scalafilm-Verleih** Ges. m. b. H.

Fernsprecher:  
Zentrum 12599

Berlin SW 68, Charlottenstr. 82

Telegramm-Adr.:  
Skalafilm



### Witkowitz

Electro Volks-Theater. Inh.: Fr. Schober.  
Electro Volks-Theater. Inh.: Dir. Maderornit.

### Znaim

\*Erstes Znaimer Kino, Gesellschaft m. b. H. F.-A.: Znaim Nr. 94. T.-A.: Loos, Znaim. Inh.: Rudolf Loos, Marie Loos, Znaim. F.-A.: Amt Znaim Nr. 94 B. Pl.: 500. E.-Pr.: 0,40—1,20 Kr. K.-A.: Znaim. W.: 4—6 te. Sp.-T.: S., So.

### Zwittau

Kino-Theater.

## Nieder-Oesterreich

### Amstetten

Alhambra Kino-Theater.  
Grand Electrique Kino - Theater, Premsbacherstr. 49. Inh.: H. Liska.

### Baden

Grand-Kinema,  
Steiner, J., Hotel Schäferin.

### Bruck a. Leitha

Strohmeyer, Rud.

### Gloggnitz

Kinotheater.

### Goselsburg b. Krems

Traxler, Leopold.

### Hainburg a. D.

Austria Kino-Theater, Inh.: Strohmayer und Schmidt.

### Korneuburg

Kinotheater.

### Mödling

Inhasy, Karl,  
Kinotheater, Franz Joseipl. 6.  
Kinotheater, Hotel Mitsch.  
Skribany, Franz.

### Oberhollabrunn

Kinotheater.

### Schwechat b. Wien

Grand Urania, Inh.: Frau M. Goofer.

### Stockerau

Biograph Kino-Theater,  
Pracht-Etablissement „Apollo-Kino“,  
Bahnhofstr. 5. T.-A.: Apollokino.  
Inh.: Carl Lutz, Stockerau, Pl.: 536.  
E.-Pr.: 0,26—1,20 Kr. K.-A.: Gerichtsbezirk Stockerau. W.: 1. bis 10. P.-W.: Di., Do., S. Sp.-T.: t.

### Waidhofen a. d. Ybbs

Kinotheater,  
Rupp, Georg.

### Wien

American Electra-Kino, Finkenschanzstrasse.  
XV. Apollo - Kinotheater, Schanzstr. 2-4.  
III. Beatrix - Kinotheater, Beatrixgasse 3. Inh.: Marger. Baudnitz.  
XII. Biograf-Theater, Weigl. Dreherpark.  
Bioscop-Kino, Ottakringerstr. 79.  
III. Bürger-Kino, Sandstr., Hauptstr. 76.  
Centralkino, Tabor 8 u. Praterstr. 13.  
XIX. Döblinger Kaiser-Kino, Döblinger Hauptstr. 74.  
XVIII. Dofegel, Marie, Wallrisstr. 123.  
Edison Theater, Währingergürtel 78.  
X. Electro Kino, Favoritenstr. 87.  
XIII. Grand Bio Theater, Breitenserrasse 95.  
XIII. Grün, Heinr.  
II. Hawlicek, Jos., Taborstr. 108.  
IX. Heimat-Kino, Porzellangasse 19.  
II. Helios Kino-Theater, Taborstr. 36.  
Inh.: L. Schmidt.  
I. Imperial Kino-Theater, Rotenturm-gasse 19.

**Scalafilm-Verleih** Ges. m. b. H.

Fernsprecher:  
Zentrum 12599

**Berlin SW 68, Charlottenstr. 82**

Telegramm-Adr.:  
Scalafilm



Iris-Kino, Währingerstr. 123.  
 Karpfen, Gust., Praterstr. 34.  
 Kärntner-Kino, Johannesgasse 3.  
 VI. Kinoplastiken-Theater, Linke Wienzeile 4.  
 Electro Kino-Theater, Wallgasse 6.  
 Elite Kino-Theater, Gersthofstr. 79.  
 X. Esthofer, Rud., Kaplanplatz 15.  
 III. Fasan Welt-Panorama, Kälbelgasse 17.  
 XIII. Fischer, Hans, Lingenstr. 83.  
 XI. Fischer, Karl Jr., Lingenstr. 83.  
 VIII. Fleischmann, K., Josefstädterstr. 43-45.  
 V. Freund, Ed., Schönbrunnerstr. 143.  
 XIII. Glorietten-Kino, Linzerstr. 2.  
 Inh.: Eugen Häusler.  
 Graben-Kino-Theater, Graben 17.  
 Grand Blo-Theater, Gudrunstr. 26.  
 Kinotheater, Albertgasse.  
 IX. Kinotheater, Alsenstr. 28.  
 IX. Kinotheater, Alserbachstr. 39.  
 V. Kinotheater, Einsiedlergasse 32.  
 Kinotheater, Erdbergerstr. 35.  
 IV. Kinotheater, Favoritenstr. 36.  
 XVIII. Kinotheater, Gentzstr. 115.  
 XIII. Kinotheater, Hauptstr. 22.  
 XII. Kinotheater, Hauptstr. 26.  
 VI. Kinotheater, Hauptstr. 57.  
 II. Kinotheater, Hillerstr. 5.  
 XIII. Kinotheater, Hüttelsdorferstr. 13.  
 XIII. Kinotheater, Hüttelsdorferstr. 251.  
 VIII. Kinotheater, Josefstädterstr. 75.  
 VI. Kinotheater, Kaiserstr. 46.  
 I. Kinotheater, Kohlmarkt 10.  
 III. Kinotheater, Krieglberggasse 18.  
 Kinotheater, Krummgasse 2.  
 VIII. Kinotheater, Langgasse 20.  
 II. Kinotheater, Langgasse 71.  
 X. Kinotheater, Laxenburgerstr. 8-10.  
 XVI. Kinotheater, Lerchenfeldergürtel 45.  
 VII. Kinotheater, Lerchenfelderstr. 37.  
 XIII. Kinotheater, Linzerstr. 28.  
 IV. Kinotheater, Margaretenstr. 24.  
 VI. Kinotheater, Margaretenstr. 137.  
 VII. Kinotheater, Mariahilfergürtel.  
 XV. Kinotheater, Mariahilferstr. 137.  
 Kinotheater, Mariahilferstr. 196.  
 Kinotheater, Münzgasse 8.  
 Kinotheater, Gr. Neugasse 8.  
 Kinotheater, K. K. Prater 91.  
 Kinotheater, K. K. Prater.  
 Kinotheater, Quelleng. 209.

Kinotheater, Rauscherpl. 3.  
 Kinotheater, Praterstr. 26.  
 Kinotheater, Radetzkystr. 3.  
 Kinotheater, K. Rauscherplatz.  
 Kinotheater, Rauscherstr. 10.  
 Kinotheater, Reindorfergasse 22.  
 Kinotheater, Reingrechtsd. Str. 30.  
 Kinotheater, Rotenturmstr. 21.  
 Kinotheater, Rufgasse 2.  
 Kinotheater, Schönbrunnerstr. 186.  
 Kinotheater, Stollerg. 232.  
 Kinotheater, Wiedener Gürtel.  
 Kinotheater, Wolfgangstr. 30.  
 Kinotheater, Zentag. 30.  
 \*„Kleine Bühne“ (Elite-Kino), Wollzeile 34. F.-A.: 10 307. T.-A.: Radymaller. Inh.: Rady-Maller, Ges. m. b. H., Biberstr. 15 (Central Bureau). F.-A.: 22 995. Vollm.: Geschäftsf. John Schmidt. Pl.: 370. E.-Pr.: 0,80 bis 4,20 Kr. W.: 1. P.-W.: F., Di. Sp.-T.: t.  
 Koch, Simon, Krügerstr. 5.  
 Kosmos-Kino, Siebensterngasse 42.  
 VI. Mariahilfer Grand Kino-Theater, Mariahilferstr. 37. Inh.: Frau M. Schäfer.  
 II. Maxims Bio-Theater, Praterstr. 66.  
 IX. Modern Kino, Glasergasse 2.  
 VI. Mollard Kino, Mollardgasse 19.  
 XVI. Nehez, Joh., Josef Nepom. Bergerpl. 6.  
 II. Nestroy Bio, Praterstr. 34.  
 XIII. „Oeser-Kino“, Auhofstrasse 134. T.-A.: Oeser-Kino Wien 13. Inh.: Franz Josef Oeser, Auhofstr. 134. Vollm.: Frau Oeser. Pl.: ca. 500. E.-Pr.: 0,40 bis 1,40 Kr. P.-W.: 2 mal wöchentl. Sp. T.: t.  
 „Rideamus“.  
 IV. Schikaneder Kino, Margaretenstr. 23.  
 IV. Schmalhaser, Jos., Mittelsteig 15.  
 VII. Schmidt, John, Neubaugasse 29.  
 X. Schöll, Franz, Sachsenburgerstr. 64.  
 I. Schottenring Kino, Schottenring 7.  
 IX. Schubert Kino, Währingerstr. 46.  
 IX. Semmeringer Grand Kino Theater, Drischützgasse 10.  
 I. Silbernes Kreuz Kino-Theater, Wollzeile 17.  
 VII. Sperl, Emilie, recte Dellapina, Burggasse 119.

**Scalafilm-Verleih Ges. m. b. H.**

Fernsprecher:  
 Zentrum 12599

**Berlin SW 68, Charlottenstr. 82**

Telegramm-Adr.:  
 Skalafilm



I. Tuchlauben Kino, Tuchlauben 7.  
 IX. Union-Kino, Sechsschimmelgasse 6.  
 XIX. Universum-Kino, Sieveringengasse 3. Inh.: Joh. Dürr.  
 VI. Waeck, Fritz, Jutraterplatz 1.  
 Wagner, Jos. jun., Ottakringerstr. 130.  
 Währinger Bürger-Kino, Gautzgasse 119.

II. Johann Wellers Leopoldstädter Lichtspiel-Theater, Taborstr. 75. Inh.: Joh. Weller, III/1, Krummgasse 2. Pl.: 211. E.-Pr.: 0,40—1,00 Kr. K.-A.: W. 5 bis 6. Wien II und XX. P.-W.: Di. u. Fr.

Welt-Biograph, Grundlstr. 2.

Welt-Biograph, Wanderkino. Inh.: Karl Huber jun., Wien 18, Türken-schanzstr. 19. W.: eigene. P.-W.: t. Sp.-T.: t.

Wiener Lichtspiel-Theater, Hernalser Hauptstr. 32.

\*„Wiener Neustädter Biograph“, Schlögelgasse 24. F.-A.: Wienneustadt Nr. 268. T.-A.: Biograph, Wienerneustadt. Inh.: Wiener Neustädter Biograph-Gesellschaft m. b. H. Direkt.: Friedr. Löcker, Schlögelgasse 24. Vollm.: Artist. Leiter J. E. Bernard. Pl.: 380. E.-Pr.: 0,40—1,20 Kr. K.-A.: Wiener-Neustadt (Stadtgebiet). W.: 4. bis 6 te. P.-W.: 2 mal wöchentl. Sp.-T.: t.

### Wien-Mödling

Mödlinger-Bühne, Babenbergerstr. 3.

## Ober-Österreich

### Braunau a. Inn

American-Bio. Inh.: Oskar Krauss. Pl.: 280. E.-Pr.: 0,40 bis 1,10 Kr. P.-W.: S. u. Mi. Sp.-T.: S., So., Mi., Do.

### Ischl

Esplanade-Kino, Esplanade 22. F.-A.: 111. T.-A.: Kino. Inh.: Karl Moser, Esplanade 22. F.-A.: 111. Pl.: 300. E.-Pr.: 0,80—2,00 Kr. Sp.-T.: Sommer tägl., Winter 2 mal. Bem.:

Neubau im eignen Hause; auch für Varieté mit Bühne eingerichtet.

## Kremsmünster

Kino-Theater.

### Linz a. D.

Kinematograph-Theater, Hotel zum goldenen Hirsch.

\*Lifka's Electric - Theater, I. Ob. Oesterr. Kinematographen - Gesellschaft m. b. H., Walterstr. 11-13. F.-A.: Linz a. D. 1186/VI. T.-A.: Lifkas Electrictheater, Linzdonau. Inh.: Karl Friedrich Lifka, Linz a. D., Walterstrasse 11-13. F.-A.: Linz a. D. 1186/VI. Vollm.: Geschäftsleiter Franz Schmidt, Linz a. D., Hafnerstrasse 4. Pl.: 515. E.-Pr.: 0,20 bis 1,50 Kr. K.-A.: Erstaufführung in Oberösterreich. W.: Vorwoche bis 5. Woche. P.-W.: F. Sp.-T.: t. Bem.: Aeltestes und grösstes Kiotheater am hiesigen Platze.

Lutzenberger, A.

### Schärding

Kino-Theater.

### Steyr

Kino-Theater.

### Urfahr

Grand Kino-Theater.

### Wels

Kino-Theater, im Bürgersaal.  
 Welser Kino-Theater. Inh.: Heinrich Patry.

### Zum goldenen Hirschen

Kino-Theater.

## Salzburg

### Salzburg

Geneilbauer, A., Ruppertgasse 5.  
 Grand Theatre electric, Kaigasse 33.  
 Lifka, Karl, Miraballsäle.

## Scalafilm-Verleih Ges. m. b. H.

Fernsprecher:  
 Zentrum 12599

Berlin SW 68, Charlottenstr. 82

Telegramm-Adr.:  
 Scalafilm



## Österr.-Schlesien

### Bielitz

Grand Electro Bio.

### Freiwaldau

Kino-Theater, Priesnitzstr. 248. T.-A.:  
Kino-Klein. Inh.: Rud. Jul. Klein,  
Priesnitzstr. 248. E.-Pr.: 0,20—1,50  
Kr. P.-W.: 2 mal wöchentl. Sp.-T.:  
4 mal wöchentl. Sommer nicht.

### Freudenthal

Kinotheater

### Jägerndorf

Theatre électrique.

### Oderberg

Hlawitschka, Paul.

### Orlau

\*Elite-Kino. F.-A.: Orlau Nr. 20. T.-A.:  
Kino Orlau. Inh.: Andreas Guziur,  
Orlau. F.-A.: Orlau 20. Vollm.:  
Frau Marie Guziur. Pl.: 500. E.-  
Pr.: 0,70—1,60 Kr. P.-W.: Mi.,  
S. Sp.-T.: Mi., Do., S., So., Mo.  
Theatre électrique.

### Teschén

Kinotheater Stadt Prag.  
Kinotheater, Stefaniestr. 33.  
Pfeifer, Karl.

### Troppau

Kino-Theater.  
Marie Oesers Lichtspiele, Ratiborstr.

## Steiermark

### Graz

Bioskop Theater „Annenhof“, Annen-  
strasse 29.  
Grazer Lichtspiel-Theater, Jakvini-  
gasse 104.

Maxims Bio, Radetzkystr. 10. Dir.:  
Rady-Maller.

Union-Theater, Annenstr. 34. Dir.:  
Carl J. Löffler.

### Kapfenberg

Kinotheater.

### Knittelfeld

Kinotheater.

### Leoben

Kinotheater. Inh.: T. Lindner.

### Marburg a. d. Donau

Bioskop Kino-Theater.  
Gmi, L.

### Mürzzuschlag

I. Mürzthaler Reform Kino-Theater.  
T.-A.: Amt VIII. 44. Inh.: Vinzenz  
Galle, im Kinogebäude. Pl.: 450. E.-  
Pr.: 0,60—1,50 Kr. P.-W.: S. Sp.-  
T.: Mi., Do., S., So.

### Radkersburg

Städt. Kinotheater. F.-A.: Radkers-  
burg Nr. 9. T.-A.: Städt. Kino. Rad-  
kersburg. Inh.: Stadtgemeinde Rad-  
kersburg. F.-A.: Radkersburg Nr. 9.  
Vollm.: Stadtsekretär Franz Wagn-  
ner, als Geschäftsleiter. Pl. 130. E.-  
Pr.: 0,60—1,— Kr. P.-W.: t. Sp.-  
T.: Mi., S., So.

### Schladning

Kinotheater.

## Tirol und Vorarlberg

### Blaas (Tirol)

Marx, A.

### Bozen (Tirol)

Kinotheater, Alter Rathaussal.  
Kino-Theater Eden, Dir.: M. Ganrißsch.

**Scalafilm-Verleih** Ges. m. b. H.

Fernsprecher:  
Zentrum 12599

**Berlin SW 68, Charlottenstr. 82**

Telegramm-Adr.:  
Skalofilm



### Bregenz (Vorarlb.)

Loewenkintheater, Kaiser Wilhelmplatz. T.-A.: Loewenkin, Bregenz. Inh.: Frau Marie Marx, Kaiserstr. 12. Vollm.: Geschäftsf. Adolf Marx. Pl.: 200. E.-Pr.: 0,50—1,20 Kr. K.-A.: Bregenz. W.: Zusammenge stellte Programme. P.-W.: Mi., S. Sp.-T.: t.

### Brixen (Tirol)

Stern Kino-Theater. Inh.: Barth. Seyr. Wenzel Kubiack.

### Dornbirn (Vorarlb.)

Kinotheater.

### Feldkirch (Vorarlb.)

Kinotheater.

### Hall (Tirol)

Kinotheater.

### Innsbruck

Apollo-Kino.

Grand-Kino.

Kinotheater. Aueichstr. 4.

Kinotheater zur Krone, Triumpfpforte. Schlumprecht, A., Universitätsstr. 5.

Welt Kino-Theater, Karlstr. 11.

Zentral Kino-Theater, Maria Theresienstr. 10. Inh.: Hans Pitschmann.

### Landeck (Tirol)

Kino-Theater Landeck. T.-A.: Lenfeld, Landeck, Tirol. Inh.: Ferd. Lenfeld, Landeck. Pl.: 250. E.-Pr.: 0,40 bis 0,80 Kr. K.-A.: Politischen Bezirk Landeck. P.-W.: S. Sp.-T.: So. Juli, August nicht.

### Meran (Tirol)

Kinotheater. Inh.: A. Meerse.

Sternkino Meran. Inh.: Kaspar Blaas und Anton Obadalek, Meran. Hotel Stern. Pl.: 234. E.-Pr.: 0,30—1,70 Kr. W.: 3. und 4 te. P.-W.: Mi., S. Sp.T.: t.

### Riva-Garda (Tirol)

Edison Theater. Inh.: C. Mayer & Co.

### Silliom (Tirol)

Kinotheater.

### Sterzing (Tirol)

Kleewein.

### Wattens (Tirol)

Weiss, Franz.

## Ungarn

### Abony Prov. Videk

Urania.

### Ada Prov. Videk

Otthen.

### Als Prov. Videk

Apolló.

### Alsö-Kubin

Olympia.

### Arad

Apollo.

Urania.

### Baja

László és Wagner.  
Szilágyi György.

### Békés-Csaba

Csaba Városi.

### Belényes

Erdei és Lejpnik.

### Beocsin

Arbeiter Leseverein.

### Beregszász

Royal.

### Billéd

Mozgósínház.

### Boros Jenő

Urania.

**Scalafilm-Verleih** Ges. m. b. H.

Fernsprecher:  
Zentrum 12599

Berlin SW 68, Charlottenstr. 82

Telegramm-Adr.:  
Skalafilm



**Brad (Siebenbürgen)**

Kinotheater Urania.

**Brassó**

Apolló-Bio.  
Omnia.

**Budapest**

Alkotás, Alkotás ut. 11.  
 American, Szent. László tér 14. Inh.:  
 László Fényes.  
 American Bio, Soroksarii, ut. 61. Inh.:  
 Ferenczné Erenthál.  
 Amor, Rákoczy ut. 66. Inh.: Odön Beck.  
 Angol, Angol ut. 28. Inh.: Jeszta Neu-  
 hausz és Simon Duhez.  
 Apollo Projectográf r. t. Népszínhág  
 ut. 43.  
 Arena Kinotheater, arena ut. 74.  
 VII Az Est, Mőzgo, Irány ut. 19. Bes.:  
 Kalmán Veisee.  
 Barros, Barros ut. 81. Inh.: József  
 Allmáscy.  
 VII Barros, Orias ut. 2 a.  
 Biograph, Kinotheater, Rákóczy ut. 82,  
 Sz.  
 Bioskop-Theater, Kalvaria tér 2.  
 VIII Bodográf-Theater, Jozsef Körut, 63.  
 Botthányi, Pelibánia ut. 4.  
 Budapester Lichtspiel-Kino.  
 VII Chicago-Edison-Kinotheater, Istvan.  
 ut. 39. Inh.; Lajos Kelesi.  
 V Cily-Kinotheater, Koháry ut. 23.  
 IV Corso, vaczi ut. 9. Inh.: Lajos Fried-  
 mann.  
 II Csalogany-Kinotheater, czalogany ut.  
 4—6.  
 VIII Csoda-Kinotheater, Kalvaria tér 19.  
 VII Damjanich, Damjanich ut. 1. Inh.  
 Andor Orley.  
 VI Danton-Kinotheater, Czengery ut. 39.  
 V Diana-Kinotheater, Visegradi ut. 11a.  
 Inh.: Mészáros és Szücs.  
 Edison, Nagymező ut. 21. Inh.: Gyula  
 Keleti.  
 Eldorádó, Népszínház ut. 31. Inh.: M.  
 Mór. Pásztor.  
 VIII Eldorádó-Kinotheater, Nagyfuvaros  
 ut. 1.  
 Elektra-Kinotheater, Garey ut. 30.

Elektra, Nefeleics ut. 9. Inh.: Arnold  
 Pollák.  
 V Elite-Theater, Lipot körut 16. Inh.:  
 Izidor Rözsa.  
 Erzsebét. Döbrentei tér 5. Inh.: Oz v.  
 Sey Dezsóné.  
 Eziv, Sziv ut. 4. Inh.: Nánássy Ká-  
 rolyné.  
 Fasór, Király ut. 101. Inh.: József For-  
 báth.  
 VIII Ferencz-Kinotheater, Ferencz tér 4.  
 Inh.: Michaly Bereck.  
 III Florián, Florián tér 3. Inh.: László  
 Szolnoki.  
 Fortuna, Doháry ut. 190. Inh.: Öz v.  
 Fényes, Már Tonné.  
 VII Fortuna-Kinotheater, Rákóczy ut. 22.  
 Fortuna-Kinotheater, szio ut. 4.  
 Fortuna-Kinotheater, Tisza kalurvu ter 3.  
 III Fővárosi, Rákóczy ut. 70. Inh.:  
 Sándor S. Gevő.  
 Globus, Uefeleycs ut. 52. Inh.: Károiy  
 Szremács.  
 Gutenber-Theater, Sándor tér 3. Inh.:  
 Lajosné Öz v. Kobierszky.  
 Prof. Haller, Kinotheater, Prof. Halier  
 ut. 54. Inh.: Izsó Feldmann.  
 Helix - Kinotheater, Margis körut 5 b.  
 Inh.: Jolvánné Harnischfeiger.  
 Józsefvárosi Némpozgó, Kálvária tér 6.  
 Inh.: Beno Moskovits.  
 VIII Jupiter-Kinotheater, Doharry ut.  
 73—75.  
 VIII Keleti-Bioskop-Theater, Baros tér  
 15.  
 Király, Atrialyu 37. Inh.: Szidor Reudes.  
 Király-Kinematograph-Theater, Kisdíöfa  
 ut. 18.  
 III Kisfaludy - Kinematograph - Theater,  
 Rupp. Imol ut. 68.  
 Kolosseum, Theater, Franz ut.  
 Krisztina városi, nagy Mészáros ut. 12.  
 Inh.: László és Szemere Weisz, Lipot.  
 Kultur Szinpad, Kinizsy ut. 16. Inh.:  
 Béla Agisai.  
 Lihelkürt, Lihel ut. 17. Inh.: Mor.  
 Spisz.  
 Liszt Ferencz-Kinematograph-Theater,  
 Liszt Ferencz tér 13.  
 Ludovica-Theater, Ullör ut. 101. Inh.:  
 Öz v. Adolfiné Zahler.  
 Luma - Kinematograph - Theater, arena  
 ut. 19.

**Scalafilm-Verleih Ges. m. b. H.**

Fernsprecher:  
Zentrum 12599

**Berlin SW 68, Charlottenstr. 82**

Telegramm-Adr.:  
Skalafilm



- Mátyás**, Mátyás tér 4. Inh.: János Grifatong.
- IX Maxim - Bio**, Raday ut. 12. Inh.: Miksa Rady-Maller.
- Meitor**, Dob ut. 9. Inh.: Ferenczné Ehrentál.
- Mozgófénykép Ottön**, Theresian Ring 28. Dir.: Jul. Deszy.
- Mozgóképek Othon**, Féréz körút 28. Inh.: Gyula Dészi.
- Napmomo**, Fehérvári ut. 30—32. Inh.: Dr. Elemér Varsányi.
- Napoleon - Kinematogr. - Theater**, Szuglo ut. 1.
- Nepotthon-Kinematograph-Theater**, Kalvaria tér 7.
- New York-Theater**, Dohány ut. 47. Inh.: Jakob Rákosi.
- Nyugat**, Kinematograph-Theater, Feréz körút 41.
- Nyugat**, Greisz Armin ut. 1. Inh.: Szobiut.
- Odeon**, Kinematograph-Theater, Erzsébet körút 25—27.
- Ohlmüller, Imre**, Kerepesi ut. 146.
- Olympia - Theater**, Erzsébet körút 26. Inh.: János Borhegyi.
- Omnia**, Kinematograph-Theater, Hölescy ut. 4. Dir.: J. Cantor.
- Omnia**, Sándor tér 4. Inh.: Gyula Gerő.
- Orfeusz-Theater**, Margit körút 58. Inh.: Ferencné Matuska.
- Orient - Theater**, Izabella ut. 65. Inh.: Lipótné Diamant.
- Öz v. Gelszler** károeyné és Gyula Helvey, Andrásy ut. 27.
- Öz v. Jenőné**, Városliget.
- Oz v. Fényes**, Mártonné, Városliget.
- Palermo-Theater**, Czengeri ut. 7. Inh.: Lajosné Öz v. Kobierszki.
- Pallas**, Kinematograph-Theater, Varosház tér 4.
- Pannonia**, Kinematograph-Theater, Aradi ut. 11.
- Parisi**, Kinematograph Theater, Szondy ut. 42 c.
- Plutó-Theater**, Kerepesi ut. 44. Inh.: József Pálffy.
- Projectógráf**, S. t. Fo ut. 79.
- Projectógráf**, Hajée ut. 15. Inh.: Miksáné Somló.
- Projectograph r. t.**, Istvan ut. 41.
- Radai**, Raday ut. 50. Inh.: Lászlóné Petrovics.
- Rákoczy-Theater**, Murányi ut. 34. Inh.: Bértalomné Poltcer.
- Riviera**, Kinematograph - Theater, Üllvi ut. 66 a.
- Royal**, Dobutca 67. Inh.: József Radó.
- Salon-Theater**, Ullői ut. 12. Inh.: Imréné Toth.
- Saturnus**, Kinematograph-Theater, Vaczi ut. 49.
- Simplon mozi**, Fehérvári ut. 37. Inh.: Gyula Gyárfás.
- Skála-Theater**, Krisztina körút 61. Inh.: Harald Forgack.
- Stefania**, Kinematograph-Theater, Cserei ut. 3.
- Tátra**, Projectograph - Theater r. t., Ullői ut. 63.
- Thalia**, Kinematograph - Theater, Nagymező ut. 18.
- The Royal-Bio**, Allerskerti ut. 10.
- Tidolta**, Nagymező ut. 8. Inh.: Ungerleider.
- Tivoli**, Kinematograph - Theater, Nagymező ut. 8.
- Trautner, Adolfné**, Pettúehazi ut. 36.
- Tündér**, Redő Lipotné. Inh.: Szondy u. 11.
- Uj Chicago**, Kinematograph - Theater, Istvan ut. 41—43.
- Ujlaki mozgo**, Cersi ut. 39.
- Ujlaky nagy**, Bécsi ut. 95. Inh.: Marie Schmideg.
- Ujoibág**, Budafcki ut. 20. Inh.: Láyos Samp.
- Universum**, Martinovich tér 5. Inh.: Lajos Keleti.
- Universum**, Ferenczeck tér 2.
- Uranus - Theater**, Vaczi ut. 111. Inh.: Sándor Matits.
- Venus-Kinema**, Prafer ut. 72.
- Venus - Theater**, Baross ut. 53. Inh.: Odönné Lustig.
- Vig-Theater**, Népszuhág ut. 40. Inh.: Irén Varsányi.
- Világ**, Mester ut. 53. Inh.: Benő Bákos.
- Wesselenyi**, Kinematogr-Theater, Wesselenyi ut. 24.
- Winkler**, Kinematogr-Theater, Hungaria körút 92.
- Zita**, Szondi ut. 42 a. Inh.: Sandor Wildmann.

**Scalafilm-Verleih** Ges. m. b. H.

Fernsprecher:  
Zentrum 12599

Berlin SW 68, Charlottenstr. 82

Telegramm-Adr.:  
Scalafilm



**Cseldömök**  
Apolló.

**Csepel**  
Kinotheater.

**Csongrád**  
Urania.

**Csikszereda**  
Edison.

**Czegléd**  
Urania.

**Debreczen**  
Apollo, Kinotheater.  
Urania.

**Dés**  
Urania.

**Eisenstadt**  
Kinotheater.

**Eperjes**  
Olympia.  
Uránia.

**Ersekujvár**  
Otthon.

**Erzsébetfalva**  
Intim-Theater.  
Pilum.

**Essegg (Ungarn)**  
Royal Biograph, Kapuzinergasse. F.-A.:  
Interurban No. 270. T.-Adr.: Royal  
Biograf Essegg. Inh.: Brüder Garay.  
Vollm.: Dir. Ignatz Reinthaler. Pl.: 405.  
E.-Pr.: 0.25—1.00 Kr. K.-A.: Stadt  
Essegg. w: 1—12. P.-W.: 2 mal wöchtl.  
Sp.-T.: t. Bemerkung: Vornehmes  
erstklassiges Kinotheater im Hotel Royal  
Haus I. Ranges, Treffpunkt der vor-  
nehmen Gesellschaftskreise, bestens

eingerrichtet für „Kino Varieté“ mit  
grosser Bühne für artistische Auf-  
führungen. Einzige Gelegenheit in der  
Stadt, welche 80% deutsch spricht.

**Esztergon**  
Füüdö.

**Fadd**  
Marosi, Sándor.

**Féhertemplon**  
Apollo, ständ. Bioskop.

**Felsögalla**  
Edison.

**Felsöör**  
Apolló.

**Fünfkirchen (Pécs)**  
Apolló.  
Maroccsai, Johann, Elisabethgasse 24.  
Uránia.  
Gyula.  
Király.

**Gyulafehérvár**  
Gallmann, József.  
Haas, W.

**Hajduböszörmény**  
Apolló.

**Halas**  
Oz v. Preszburger Ferencsné.

**Hatvan**  
Apolló.

**Herrmannstadt**  
Electro Biograph.

**Hiskun**  
Dorozsma Gyuritz Káhnán.

**Hödmezövásárhely**  
Uránia.

**Scalafilm-Verleih** Ges. m. b. H.

Fernsprecher: **Berlin SW 68, Charlottenstr. 82** Telegramm-Adr.:  
Zentrum 12599 Scalafilm



**Homonna**  
Frank, Károly.  
Grosz, Lajos.

**Horgós**  
Uránia.

**Huszt**  
Apolló.

**Kaposvár**  
Apolló.

**Karánsebes**  
Duna.  
Uránia.

**Karlovac**  
Royal Kino-Theater.

**Karolhalva**  
Kino-Theater.

**Kassa**  
Uránia.

**Kecskémét**  
Városi.

**Késmárk**  
Tátra.

**Kézdivásárhaly**  
Apolló.

**Kis**  
Szeben Sterling Benő.

**Kiskunfélegyháza**  
Városi.

**Kispest**  
Apolló.  
Flóra.  
Munkásotthon.

**Kolozsvár (Klausenburg)**  
Szinkör.  
Uraniá.  
Uranus Színház.

**Komárom**  
Apolló.  
Kinotheater.

**Körmend**  
Uránia.

**Korompa**  
Vasgyár Olvasóköri.

**Kunszentmiklós**  
Schwarcz Lipót.

**Kurtics**  
Klüger, Jacob.

**Liptószentmiklós**  
Royal.

**Losonc**  
Apolló.

**Makó**  
Uraniá.

**Maramaros - Sziget**  
Uraniá.

**Marohliévíz**  
Városi.

**Mátészalka**  
Apolló.

**Mátyásföld**  
Corvin.

**Mohács**  
Omnia.

**Scalafilm-Verleih** Ges. m. b. H.

Fernsprecher:  
Zentrum 12599

Berlin SW 68, Charlottenstr. 82

Telegramm-Adr.:  
Skalafilm



**Monor**

Apolló.

**Nagybecskerek**

Modern-Theater.  
Városi.

**Nagy-Enyed**

Edison.

**Nagykanizsa**

Edison  
Uránia.

**Nagykároly**

Apolló  
Royal.

**Nagykikinda**

Meteor  
Uránia.

**Nagy-Körös**

Uránia.

**Nagylak**

Pannonia.

**Nagymihaly**

Kinotheater.

**Nagymyszolka**

Kinotheater.

**Nagytapolcsány**

Metéor.

**Nagyvárad**

Apolló.

**Nyiregyháza**

Apolló  
Varosiu.

**Nyitra**

Deutsch Gyula, Kinotheater  
Skióptik magyar mozogeg czottlap  
Kiadóhi rahala.  
Uránia.

**O.-Becse**

Corsó.

**Oedenburg (Sopron)**

Kinotheater, Klosterg. 3.  
v. Wahl, Therese.

**Pancsova**

Apolló.

**Pápa**

Uránia.

**Pesthely**

Sebök.

**Petrozsény**

Olympia  
Uránia.

**Pöstyen**

Park-Theater.

**Pótneré**

Bioscope Kino, Marktpl.

**Pressburg (Poszony)**

Apollo Kino-Theater, Inh.: Lajos Weiss.  
Eldorado Kino-Theater.  
Elektro-Bioskop Inh.: Karl Palugzay.  
Fisograf Kino-Theater Inh.: Benn-Ryba.  
Fisograf Szilagyí, Dczsogasse 6.  
Rajmond.  
\*Urania, Kino - Aktiengesellschaft, Heu-  
markt 11. F.-A.: 1732. T.-A.: Urania,  
Poszony. Inh.: Urania, Kino-Aktienges.  
Pl.: 335. E. - Pr.: 0.40—10. Kr.  
P.-W.: Di. F. Sp.-T.: t.  
\*Uránia, Heumarkt 11.  
„Urania“ Kino - Theater, Inh.: August  
Guenther.

**Puhó Komit Trencseny**

Tordon, Johann.

**Rákos Szentmihaly**

Világ.

**Scalafilm-Verleih** Ges. m. b. H.

Fernsprecher:  
Zentrum 12599

**Berlin SW 68, Charlottenstr. 82**

Telegramm-Adr.:  
Scalafilm



Rakosligét  
Colosseum.  
Elite.  
Fortuna.

Resicza  
Apollo Sziuhaz.  
annonia.

Rimaszombat  
Apolló.

Rózsaly  
Apolló.

Sárvár  
Uránia.

Selmecbánya  
Apolló.

Sepsi Szentgyörgy  
Villany színház.

Siklos  
Apolló.

Stuhlweissenburg (Székesfehérvár)  
Apolló.  
Kinotheater.  
Urania.

Sümeg  
Apolló.

Szabadka  
Elite.  
Lifka.

Szatmar  
Uránia.

Szeged  
Corsó.  
Uránia.

Szekszard  
Világ.

Szentendre  
Apolló.

Szentes  
Tudományos.

Szigetvár  
Zrinyi.

Szilagysomlyó  
Apolló.  
Apolló.  
Színluáz.  
Szolnok.  
Szombathely.  
Uránia.

Tapolcza  
Apolló.

Tatatóváros  
Apolló.

Temesvár  
\*Apollo, Seinhudz. F.-A.: 1407. T.-A.: Kinotheater. Inh.: Stadt Temesvár. Vollm.: Direktor Dezső Gábor. Pl.: 840. E.-Pr.: 0,30—1,20 Kronen. W.: 1—4. P.-W.: 3 mal wöchtl. Sp.-T. t.

Bélfarosi Meri (Innerstädtisches Kino). F.-A.: 1408. T.-A.: Kinotheater. Inh.: Stadt Temesvár. Vollm.: Direktor Dr. Dézső Gábor. Pl.: 750. E.-Pr.: 0,30 bis 1,10 Kr. W.: 1—4. P.-W.: 3 mal wöchtl. Sp.-T.: t.

Temesvári Mozgokepszínház.

Tokaj  
Stasser, Hermann.

Tolna  
Fortuna.

Topanfalva  
Havas.

**Scalafilm-Verleih** Ges. m. b. H.

Fernsprecher:  
Zentrum 12599

Berlin SW 68, Charlottenstr. 82

Telegramm-Adr.:  
Scalafilm



Városi. Torda  
 Corsó. Török Becse  
 Apolló. Amerikal. Török-Szentmiklos  
 Apolló. Olympia. Trencsén-Teplicz  
 Nemzeti. Ujverbász  
 Apolló. Corsó. Ujvidek  
 Istvántelki. Tundér. Uránia. Ujpest  
 Uránia. Ungvár  
 Panonia. Vác  
 Danica Bio Theater. Varacsdin  
 Bioskop. Versécz  
 Apolló. Veszprém  
 Apolló. Union. Uránia. Zágráb

Zala-Egerszeg  
 Apolló. Edison. Gatter, Rudolf.  
 Zeuta  
 Uránia.  
 Zsolna  
 Apolló.

### Bosnien-Herzegowina

Breka (Bosnien)  
 Grand Bioscop, Inh.: M. Goller.  
 Sarajewo  
 American Bioscop-Theater.

### Kroatien u. Slavonien

Agram (Kroatien)  
 Apollo Bioskop, Kinotheater, Bachgasse 64. Inh.: St. Koslorie.  
 Edison, Kinotheater.  
 Grand Kino-Theater.  
 Kino-Theater, Inh.: Cirilo Metodski Zidari.  
 Kino-Theater Edison, Inh.: S. Weinsreich.  
 Kino-Theater Union, Inh.: Gesellschaft Fischl.  
 Daruvar (Slavonien)  
 The Royal Bioskop.  
 Fiume (Kroatien)  
 Cinema Concerto Salone Margherita.  
 Cinematografo Edison.  
 Cinematografo Parigi.  
 Cinematografo Sale.

**Scalafilm-Verleih** Ges. m. b. H.

Fernsprecher:  
 Zentrum 12599

Berlin SW 68, Charlottenstr. 82

Telegramm-Adr.:  
 Scalafilm



## c) Schweiz.

### Schweiz

#### Kanton Aargau

Aarau

Kino-Theater, Inh.: O. Brusmer.

#### Kanton Appenzell

Herisau

Electrische Lichtbühne,  
Schildknecht, Albert, Bahnhofsplatz.

#### Kanton Basel

Basel

Baseler Hoftheater, Abtl. Kinematograph.

\*Cardinal Kinotheater, Act. - Ges.,  
Freiestrasse 36.

Centralkinema u. Tonbild, Falknerstr.  
19. Inh.: Heinsberger-Tagler.

Clarabrauerei-Kinotheater.

Fata Morgana, Kinematographen-A.-  
G., Freiestr. 32. Direkt.: Singer u.  
Rosenthal.

\*Fata-Morgana, Basel. Kinematogra-  
phen-Akt.Ges.

Greifen Kinema-Theater, Greifengasse  
18.

Eos-Film, Basel.

Kinotheater, Feldbergstr. 101.

Monopol-Film-Verlag Zubler & Co.,  
Basel, Steinvorstadt 67. Film-  
Vertrieb.

Royal-Kino-Theater, Steinentorberg 2.  
Inh.: A. Probst-Bauer.

Welt-Kinotheater.

Wittlin, E., Steinvorstadt 67.

Zubler & Co., Basel, Steinvorstadt  
67. (S. Monopolfilm-Verlag.)

#### Kanton Bern

Delémont (Jura-Bernois)

Central-Kino-Theater.

Jöhr, H. (Vertr. von Carl Hedinger,  
Berlin). Filmfabrikation, Verleih und  
Vertrieb, Bern (Schweiz), Weissen-  
bühlerweg 10. F.-A.: 4153.

Kinotheater, Inh.: Emil Mayer.

Kinotheater, Zeughausgasse 26. Inh.:  
Gottfr. Oberli.

Kursaal-Schänzli Kinotheater.

Lumen-Werke, Madiswyl (Kanton  
Bern, Schweiz), Fabrik kinematogr.  
Films und Apparate. F.-A.: Madis-  
wyl 7, 14. T.-A.: Lumen-  
werke, B.-K.: Kantonbank von  
Bern. Inh.: A. Roth de Markus.  
Geschäftsst.: 9—12 Uhr, 2—5 Uhr.  
Sprechstr. 10—12 Uhr vorm. Spez.:  
Films-Aufnahmen, Film-Verleih, Ap-  
parate und Zubehör, Photo-Chemie.

Monbijou Kino-Theater.

Oel- und Farbfilm Co., Madiswyl  
(Kanton Bern, Schweiz).

Interlaken

Excelsior Kino - Theater, Hotel Sa-  
voyen, Inh.: Tolimi.

**Scalafilm-Verleih** Ges. m. b. H.

Fernsprecher:  
Zentrum 12599

Berlin SW 68, Charlottenstr. 82

Telegramm-Adr.:  
Scalafilm



## Kanton St. Gallen

### St. Gallen

American Kino-Theater, Kornhaus Vadianstr.  
 Burstein, L., St. Gallen. F.-A.: 2720 und 2638. T.-A.: Burstein.  
 Heilsarmee Kino-Theater, äuss. Sonnenweg 6. Inh.: R. Gutermann.  
 Kino-Theater, Gg. Eberhardt, Hauptstrasse 41.  
 Kinotheater. Inh.: J. Stock-Baum.  
 Kinematograf Meier.  
 \*Lichtbühne St. Gallen, St. Magnihalden 7. Inh.: Witwe Brunschweilers Erben, Speicherstr. 113. Pl.: 180. E.-Pr.: 0,50—1,80 Fr. W.: 1. P.-W.: Do. Sp.-T.: t.  
 Schützengarten-Kinotheater, „Tonhalle“.

## Kanton Genf

### Genf

Brauerei-Tonhallen und Kinotheater. Gaumont, L., Genf (Schweiz). Verkursaal-Kinotheater.  
 Mathey, Ch., Genf (Schweiz). Filmverleih.  
 Olympia-Theater, Plainpalais.  
 Societé-Anonyme Cinema-Suisse.  
 The Royal Bio Co. leih.  
 The Royal Bio Soc. Anonyme, Genf (Schweiz).  
 World-Films-Office, Genf (Schweiz), Rue de Chautepecellet 9. F.-A.: 7715. T.-A.: Worldfilms. Inh.: Fleury-Mathey.

## Kanton Graubünden

### Chur

Electrische Lichtbühne, Postfach.  
 Kinotheater, Inh.: Jos. Schumacher.

## Kanton Luzern

### Luzern

Apollo-Kino-Theater.  
 Central-Kinotheater.  
 Electriche Lichtbühne, „Floragarten“, Inh.: Hofmann u. Meier.  
 Karg, Christ., Luzern, Museggstr. 8/10. Film-Vertrieb.  
 Kino-Theater, Stadthofstr. Inh.: Dr. Jul. Troller.

## Kanton Neuenburg

### Neuchâtel

Apollo-Cinema-Pathé.  
 Cinema du Port.

## Kanton Schaffhausen

### Neuhausen a. Rheinfall

\*Centraltheater Neuhausen. F.-A.: Schaffhausen Nr. 685—686. T.-A.: Meier-Tritschler. Inh.: J. Meier-Tritschler. F.-A.: Schaffhausen 685. Pl.: 300. E.-Pr.: 0,50—1,— Fr. W.: 1. P.-W.: So. Sp.-T.: So.

### Schaffhausen a. Rheinfall

\*Central-Theater, Stadthausgasse. F.-A.: Schaffhausen 685. T.-A.: Meier-Tritschler, Stadthausgasse. F.-A.: 685. Pl.: 300. E.-Pr.: 0,50 bis 1,— Fr. P.-W.: D. u. S. Sp.-T.: Do., F., S., So.  
 Kinotheater, Büdens Biergarten.  
 Kinotheater, Hotel Tügerthier.  
 \*Lichtspiele goldener Stern, Vordergasse. F.-A.: Schaffhausen 685. T.-A.: Meier-Tritschler. Inh.: Meier-Tritschler, Stadthausgasse. F.-A.: 685. Pl.: 300. E.-Pr.: 0,50—1,— Fr. P.-W.: Do. u. S. Sp.-T.: Do., F., S., So.  
 \*Vereinigte Kino, Inh.: Meier-Tritschler, Stadthausgasse. F.-A.: Schaffhausen 685.

# Scalafilm-Verleih Ges. m. b. H.

Fernsprecher:  
 Zentrum 12599

Berlin SW 68, Charlottenstr. 82

Telegramm-Adr.:  
 Skalafilm



## Kanton Thurgau

### Emmishofen

Royal Kino-Theater, Inh.: Dahlmann und Fasolt.

### Weinfelden

Kinematograf Müller.

## Kanton Waadt

### Lausanne

Agence Cinématographique Européenne S. A., Lausanne, Rue du Bourg 27. F.-A.: 2594. T.-A.: „Filmato“, Monopol-Films.

Korb, Gg., Lausanne, Filmvertrieb. Office Polygraphique Theater.

\*Royal Biograph. F.-A.: 2939. T.-A.: Biograph. Inh.: Société Anonyme. Vollm.: Direktor Georges Korb. Pl.: 600. E.-Pr.: 0,60—1,50 Fr. W.: 1. P.-W.: F. Sp.-T.: t.

\*Theatre Lumen, Grand-Pont. F.-A.: 1870. T.-A.: Lumen. Inh.: Albert Roth de Markus, Grand Pont 2. Pl.: 1000. E.-Pr.: 0,50—2,50 Fr. K.-A.: nur für Lausanne. W.: 1.—3. P.-W.: F. Sp.-T.: t.

Theatre Lux, rue St. Francois 21-22.

### Montreux

Cinema Lux.  
Grand-Kursaal-Kinotheater.

### Yverdon

Cinema-Theater, Inh.: Clément Weber.

Royal-Kino-Theater, Inh.: Dalmann und Fasolt.

## Kanton Zürich

### Winterthur

Cinema-Palace, Unterthor 33. F.-A.: Nr. 1213. T.-A.: Cinemapalace.

Inh.: Ottmar Bock, Adlerstr. 40. Pl.: 260. E.-Pr.: 0,50—1,20 Fr. K.-A.: Winterthur/Schweiz. P.-W.: Mi. Sp.-T.: t.

Kinotheater, Hotel Terminus.  
Radium Kino-Theater.

### Zürich

Apollo, Kinotheater, Langestr. 6.

Corso Kino-Theater, Inh.: Paul Hofmann, Theaterstr. 10.

Electrische Lichtbühne, Weinbergstr. 29. Inh.: Centraltheater A.-G.

Films d'Art, Zürich, Kaspar-Escherhaus. Dir.: M. Stoehr. F.-A.: 3780.

Grossmann, A.-Tscherner, Zürich I. Verleih.

Heilsarmee-Kino-Theater.

„Helvetia“-Film, Zürich, Waisenhausstrasse 2. Inh.: Jenny Hirsch. F.-A.: 5239. T.-A.: Helvetiafilm.

\*Iris-Films-A.-G., Schweizerische Filmgesellschaft, vorm. Joseph Lang, Zürich, Waisenhausstr. 2. F.-A.: Zürich 11 313. T.-A.: Irisfilm. Aktiengesellschaft Leu & Co. B.-K.: Schweizerischer Bankverein Zürich, Depositenkasse Leonhardplatz. P.-K.: Zürich VIII 3536. Inh.: Jos Lang. Dir.: Jos. Lang. Geschäftsst.: 8—12, 2—6 Uhr. Spez.: Film-Verleih. Weitere Bankkonten: Schweiz. Bankverein, Depositenkasse Bellevue, Zürich. Deutsche Bank, Berlin, Depositenkasse P.O., Friedrichstr. 209.

\*Iris-Films-A.-G., Zürich, Filmfabrikation, Titelfabrikation. (S. Schweizerische Filmgesellsch.)

Kinematograf Züricherhof, Inh.: Kiplet-Walt.

Kinotheater, Sonnenquai 10. Inh.: Aug. Alex Hingleh.

Kino Wunderland, Militärstr. 11. Inh.: Leo Goldfarb.

\*Lang, Joseph, Zürich, Waisenhausstrasse 2. (S. „Iris“-Film, A.-G., Schweiz. Filmges.)

Lichtspiele, Inh.: Josef Lang, Bahnhofspl. 1.

## Scalafilm-Verleih Ges. m. b. H.

Fernsprecher: Zentrum 12599 Berlin SW 68, Charlottenstr. 82 Telegramm-Adr.: Skalafilm



Morandini, Gebr., Zürich I. Zentral-Kino. Abt.: Film-Verleih.

\*Nord-Film-Co., Zürich. F.-A.: 8785. T.-A.: „Nordfilm“. (S. a. u. Berlin.)

Olympia, Kinematograf.

Orient-Cinema, Nord-Films-Ges., Abt.: Verleihanstalt, Zürich.

\*Projektions-Akt.-Ges. „Helvetia“, Zürich.

Radium-Kinotheater.

\*Roland-Kino, Langstr. 111. F.-A.: Zürich Nr. 10 762. T.-A.: Roland-Kino, Zürich. Inh.: Leo Goldfarb, Langstr. 111 III. Zürich 4. Pl.: 400. E.-Pr.: 0,50—1,50 Fr. P.-W.: Mi. Sp.-T.: t.

Specks Palast-Lichtspiele, Bahnhofbrücke. Kaspar Escherhaus. Erstes und vornehmstes Theater.

Jean Specks erstes Kino-Theater, Neumühlquai 8.

Stoehr. M., Zürich.

---

**Berliner Film-Manufaktur G. m. b. H.**

Berlin SW 68, Friedrichstr. 207. — Filmfabrikation u. Vertrieb.

Fernsprecher 8559. — Telegramm-Adresse: Manufakturfilm.



## d) Belgien, Dänemark, Holland und Luxemburg.

### Belgien

#### Ostende

Alt-Düsseldorf.  
Marine-Lichtspielhaus.

### Dänemark

#### Aarhus

Fotorama, A.-S., Aarhus (Dänemark).  
S. u. Film-Verleih und Kino-Theater.)

#### Kopenhagen

Continental-Engiessering-Bureau, Kopenhagen, Anker Heegaardsgade 2.

Dania Biofilms, Kopenhagen Köbma-  
gergade 18.

Dansk Biograph-Kompagnie Aktiesel-  
skabet, Kopenhagen, Taffelsborgs-  
Allee 2.

Det nye Danske-Film, Kopenhagen.

Menke & Christensen, Kopenhagen,  
Mikkelbryggersgade 18. Filmfabrik.

\*Nordisk Films Kompagnie, Kopenha-  
gen, Vimmelskaftet 45. F.-A.: Cen-  
tral 3764, T.-A.: Nordfilm. General-  
direktor: Ole Olsen. Dir.: Harald  
Frost. Geschäftsst.: 9—5 Uhr. Spez.:  
Fabrikation von Lichtbildern. Aus-  
wärt. Fil.: Berlin, Hamburg, Mün-  
chen, Düsseldorf, Leipzig, Zürich,  
Breslau, Wien, Budapest und Prag.

Ole Davidsen, Kopenhagen, Film-  
Vertrieb.

\*Scandinavian - Film - Agency. Act-  
Ges., Kopenhagen, Kongens Ny-  
torv 8.

### Holland

#### Amsterdam

Allgemeen Internationaal Filmbureau  
(The Worlds International Film Of-  
fice), Amsterdam, Mauritskade 25.  
F.-A.: Amt Zuid (Süd) 4290, T.-A.:  
Godefroa, Amsterdam. B.-K.: Am-  
sterdamsche Bank, Incasso-Bank.  
Inh.: J. Godefroa. Geschäftsst.:  
9—12, 1½—6 Uhr. Sprechst.: vorm.  
10—12 Uhr (am liebsten nach vorh.  
telephon, Meldung). Spez.: Film- u.  
Kinematographenhandel. Fil.: Ver-  
treter in den vornehmsten Ländern  
der Welt und Referenzen: Barcino-  
grafo S. A. Barcelona, A.-S. Dan-  
mark Film, Kopenhagen, Decla-  
Film, Berlin, Eiko-Film, Berlin, Eos-  
Film, Basel, Eros-Film, Berlin, Ex-  
press-Film, Freiburg. M. P. Sales  
Agency Ltd., London, Filmfabr.  
Skandinavien, Kopenhagen, Vita-  
graph Co., Paris.

Amsterdam Film Co., Amsterdam 1.  
Spui 7. F.-A.: 7852. Dir.: Thea  
Frenkel Bauermeister.

Amsterdam, Filmges. Hollandia, Am-  
sterdam.

Beuvs Bioscope, Warmoesstr. 139.  
Bioscope „Faveun“, Haarlemerdijk 161.  
Bioscope-Theater, Deunstr. 20.  
Bioscope-Theater, Kosmorama. Nieu-  
wendijk 161.

**Scalafilm-Verleih** Ges. m. b. H.

Fernsprecher:  
Zentrum 12599

**Berlin SW 68, Charlottenstr. 82**

Telegraph-Adr.:  
Scalafilm



**Bioscope-Theater**, Regulierbreestr. 34.  
**Bioscope-Theater Kino**, Dalmstraat 20.  
 Inh.: P. J. Pistor.  
**Bioscope-Theater Kino**, Rückostr. 811.  
 Inh.: A. Naegerath.  
**Bioscope „The Royal“**, Hereng. 609.  
**Bioscope Union**, Heiligenweg. 34-36.  
**Cemtuur Bioscope**, Cemtuurbaan 280.  
**Cinema de la Monnaie**, Kalverstr. 226.  
**Cinema-Palace**, Kalverstr. 224.  
**Cinema Parisien**, Nieuwendijk 69.  
**Cinema Pathé Frères**, Kalverstr. 122.  
**Denn Bioscope**, Dennstr. 23.  
**Edison-Bioscope**, Elandsgr. 92.  
**Elite-Bioscope Union**, Heiligenweg  
 34/35.  
**Godefroa, J.**, Amsterdam, Mauritskade  
 25. (S. Allgem. Int. Filmbureau.)  
**\*Het Internationale Handelshuis**, Dam-  
 rak 64. F.-A.: Nord. Nr. 6867. T.-  
 A.: Witte Bioscope. Inh.: A. M.  
 Povel, Amsterdam. Pl.: 600. E.-  
 Pr.: 0,30—0,80. K.-A.: Holland und  
 Kolonien. W.: 2. P.-W.: F. Sp.-  
 T.: t.  
**Hotel cafe met. bioscop vertooning**,  
 Rembrandtplein. Inh.: J. Blairmo.  
**Juliane-Bioscope**, Nieuwendijk 29.  
**\*Nord-Film-Co., G. m. b. H.**, Amster-  
 dam 3.  
**Pathé Frères**, Kinematograph-Theater,  
 Reguliereereestr. 43.  
**Prinzentheater**, Prinzengr. 245 a.  
**Rembrandt-Bioscope**, Leodenbreestr.  
 23.  
**Vennootschap Haarlemmer Poort**,  
 Haarlemmerpl. 33.  
**Wester-Bioscope**, Haarlemmerpl. 7.  
**\*Witte-Bioscope**, Dammk. 63/64. F.-A.:  
 Nord. 6867. T.-A.: Witte-Bioscop.  
 (s. Het Internationale Handelshuis.)

**Apeldoorn (Holland)**

Zwagermann, P.

**Arnheim**

**Bioscop-Theater „Fetorama“**,  
**Cinema-Palace**, E. Pekelharing.

**Breda**

**Alberts Frères.**

**Delft**

**Electr. levende Beelden.**

**Den Haag**

**Apollo, Kinematographen - Theater**,  
 Inh.: A. van Impeten.  
**Bioscop-Theater**, Inh.: Joh. Scheep-  
 maker.  
**Passage-Bioscop**, W. de Haan.  
**Variété Flora**, Inh.: F. A. Nöggerath.

**Den Helder**

v. Roon, A.-G.  
**Witte Bioscope**, Inh.: Dir. M. Kniper.

**Deventer**

**Bioscop-Theater**, Albert Frères.  
**Bylsma, J.**

**Enschede**

**Cohen, E.**

**Gouda**

**Bioscop-Theater**, Inh.: Th. v. d. Laar.  
 Kleiweg.  
**Gouda Vooruit**, Inh.: J. Scheepmaker.

**s'Gravenhage**

**Apollo-Bioscop-Theater.**  
**Cinema Americ**, Boekhstraat.  
**Empire-Bioscop**, Nieuwstraat.  
**Haag'sches Bioscop**, Boekhstraat.  
**Monopol-Bioscop**, Hoefkade.  
**Odeon-Bioscop**, Spui.  
**Olympia-Theater**, Prins Hendrikplein  
 3. F.-A.: Nr. 9521. Inh.: N. V. De  
 Haan's Bioscope-Theaters. Pl.: 450.  
 E.-P.: 1—2,50 Fl. W.: Nur Films  
 1. Woche. P.-W.: F. Sp.-T.: t.  
 Bem.: Das Elite-Theater von De  
 Haag.  
**Passage-Bioscope**, Passage 44. F.-A.:  
 Den Haag, Nr. 3731. T.-A.: Biopas-  
 sage. Inh.: N. V. De Haan's Bios-

**Scalafilm-Verleih** Ges. m. b. H.

Fernsprecher: **Berlin SW 68, Charlottenstr. 82** Telegramm-Adr.:  
 Zentrum 12599 Skalafilm



cope-Theaters, Hofweg 7. F.-A.: 3731. Pl.: 500. E.-Pr.: 0,20—0,56 Fl. W.: jede Woche neues Programm. P.-W. F. Sp.-T.: t. Bemerk.: Das älteste meist besuchte Theater in der Stadt.

**Residentie-Bioscope**, Hettingstr.

**Scala-Bioscope**, Heigerstr.

**Theater Variété Scala en Fevra**.

**Tip-Top-Bioscoop**, Prinsegracht.

**Tivoli-Bioscoop**, Westerbaenstr.

### Groningen

**Bioscop-Theater**, Guldenstr. Inh.: Wulff en Sube.

**Groningen-Bioscoop**.

**Harmonie-Bioscoop**.

### Haarlem

**Bioscoop Modern**.

**Bioscope-Theater**, Grootte Markt 15. F.-A.: 566. Inh.: L. Schetzer und J. W. Wessels, Grootte Markt 15. F.-A.: 566. Pl.: 167. E.-Pr.: 20 bis 50 cents W.: abwechselnd erste, zweite oder dritte Woche. P.-W.: F. Sp.-T.: t.

**Bioscop exploitante**, Badknisstr. 34 rood. Inh.: Fourchette Schmits.

\***Filmfabrik „Hollandia“**, G. m. b. H., Haarlem, N. V., Spaarne 57. F.-A.: Haarlem 2416. T.-A.: Possitief. B.-K.: Nederland. Creditbank, Haarlem.

### Hengelo

**Umgeloscher Bioscoop**.

### Leiden

**Imperial-Theater**, Bioscope und Variété. Stationsweg 19. F.-A.: 1239. T.-A.: Imperial Leiden. Inh.: B. C. Hartmann, Rynsburgersingel 8 a. Pl.: 600. E.-Pr.: 40 C. bis Fl. 1,50. K.-A.: Haag. W.: 7 Tage. P.-W.: Di. Sp.-T.: t.

### Maastricht

**Bioscop Patronat**, O. S. V.

**Cinema Gala-Bioscoop**.

### Nijmegen

**Bioscop-Theater**, Grootestr. 3. Inh.: H. Kersten.

**Chicago-Bioscop**, Inh.: N. Kersten.

### Omlanderwyk

**Bioscophuder**. Inh.: G. Hollermanns.

### Roermond

**Roermonder Bioscop-Theater**.

### Rotterdam

**Apollo Bioscop-Theater**, Bogijnens. 6 c. Inh.: Direktor Stremyholt.

**Bioscop De Gezelligheid**, Goudschew 124 a.

**Bioscope Americain**, Hogstr. 16 a.

**Bioscop-Theater**, Clasderieseean 66-B. Inh.: W. Niervenheysen.

**Bioscop-Theater-Kosmorama**, Hoogstraat 357.

**Bioscoptheater „Modern“**, K. Haergstraat 28.

**Bioscoptheater „Tivoli“**.

**Cinema Jean Dasmet**.

**Cinema Parisien**, Korte Hoogstraat 28 a.

**Goeman Bongers**, Coolsingel 24 e.

**Imperial Bio Ruifelare**, Kruisstr. 12 a.

**Olympia-Bioscope**, Binnenweg 46.

**Royal-Bioscope Transvalia**, Bergweg 110.

**Scala-Theater Bioscope**, Haagstraat 375.

**Thalia-Bioscope**, Haagstraat 323 b.

### Schiedam

**Schiedamer Bioscope**. Inh.: Jansen u. Ruyter.

### Tiel

**Tielsche**, N. V.

### Utrecht

**Bioscop New-York**, Vredenburg 29.

**Bioscop Rembrandt**, Oudegracht 114.

**Bioscop-Salon**, Vredenburg 8.

**Bioscop-Salon**, Voorstraat.

**Scalafilm-Verleih** Ges. m. b. H.

Fernsprecher:  
Zentrum 12 599

Berlin SW 68, Charlottenstr. 82

Telegramm-Adr.:  
Skalafilm



Bioscop-Scala, L. Viestr. 12.  
Bioscop-Theater „Flora“, Oudegracht 9.  
Bioscop-Theater Union, Voorstr. 8.

**Veendam**

Veendammer Bioscop, Inh.: Graaf u.  
Dunt.

**Winschoten**

Martin, H.

**Woerden**

Suel, A.

**Zutphen**

Flora-Bioscope.

**Luxemburg**

**Esch**

Eden, Kinematogr. Theater.  
Hirdt & Lang, Terrain Biriec.

**Ettelbrück**

Raab, Wilhelm.

**Luxemburg**

Medinger, Warferstr.  
Volkshaus, Königsring, Elektrische  
Lichtbühne Act.-Ges.

**Scalafilm-Verleih** Ges. m. b. H.

Fernsprecher:  
Zentrum 12 599

Berlin SW 68, Charlottenstr. 82

Telegramm-Adr.:  
Scalafilm



# Astra Film

G. m. b. H.

## Berlin-Copenhagen

Friedrichstrasse 5-6

Moritzplatz  
Nr. 3117



Telegr.-Adr.  
Filmastra

Film-Fabrikation  
und Vertrieb der

## Martha Novelly-Serie

u. anderer grosser  
AUTOREN-FILMS





# B. Scheithauer



Segründet 1889 · Musiksortiment und Verlag · Segründet 1889

Fernsprecher: **Berlin C. 54** Postscheckkonto:  
Amt Norden 2115 67 Rosenthalerstraße 67 · Berlin 13516 ·

## Spezialgeschäft für Klavier-(Ensemble) u. Kino-Musik

Größtes Lager von Werken für kleines u. großes Orchester,  
Salon-Kino-Musik, Salonquartett und Militärmusik  
(Infanterie-, Kavallerie-, Jäger- u. Pioniermusik).

Reichhaltiges Lager von Musikalien aller Art  
Edition Peters, Coll. Litloff, Steingräber-Busg. usw.

 Kataloge werden auf Verlangen postfrei zugesandt 

## Film-Vertrieb und Verleih Eugen Zotter

Triest, Via Cecilia de Rittmeyer 14  
(Oesterreich)



Telegramme: Zotter, Triest Cecilia 14  
Eigene grosse Buchdruckerei

## Stettiner Urania Stettin

Beratungsstelle  
für Behörden, Schulen u. Volks-  
bildungsvereine in allen Angele-  
genheiten für Lichtbild und  
Vortragswesen.