

1007  
179

öt.  
17

Aus dem Nachlaß  
von  
Peter Göring  
† 27. August 1927.  
Geschenk  
seiner Kinder

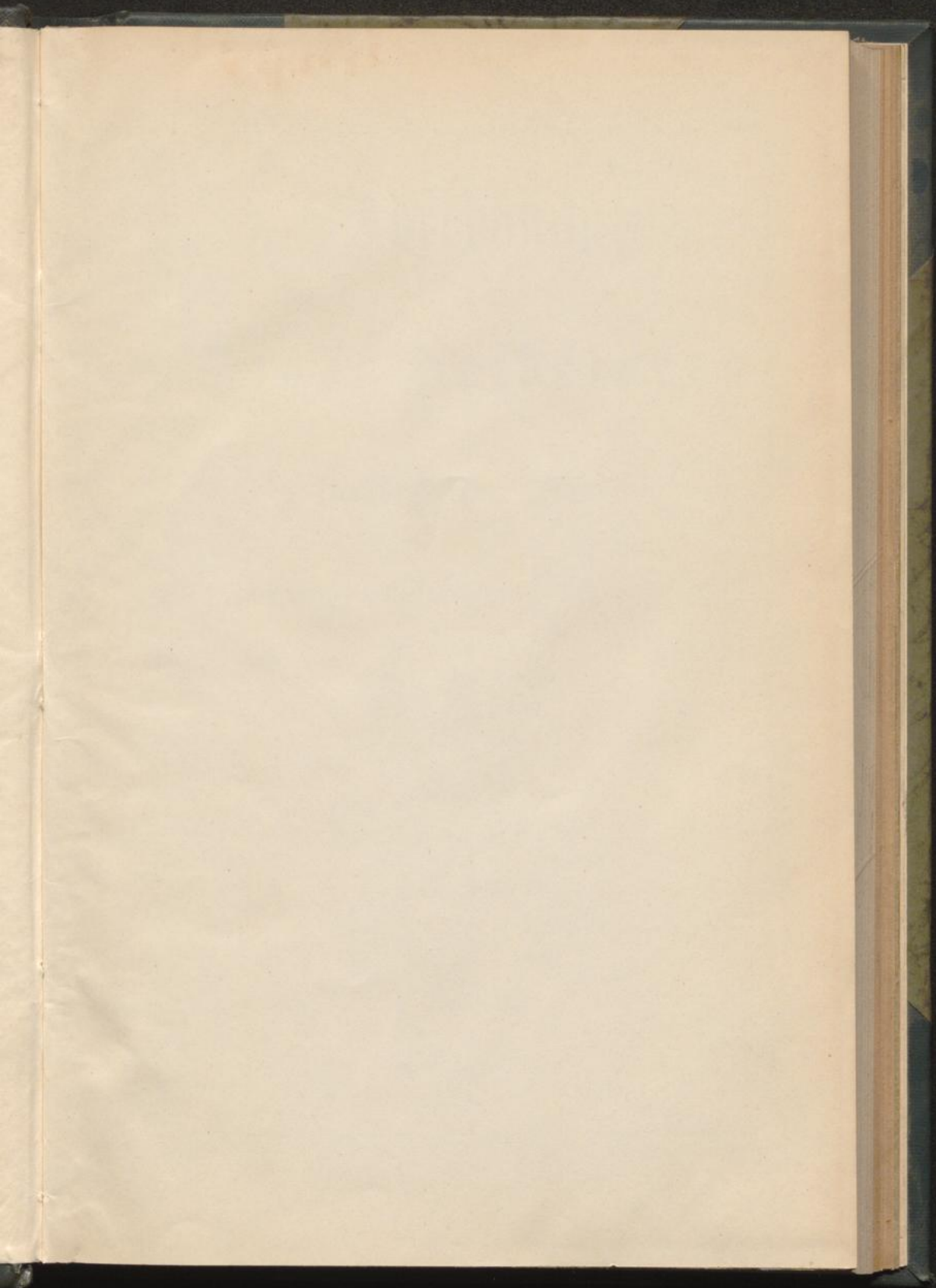

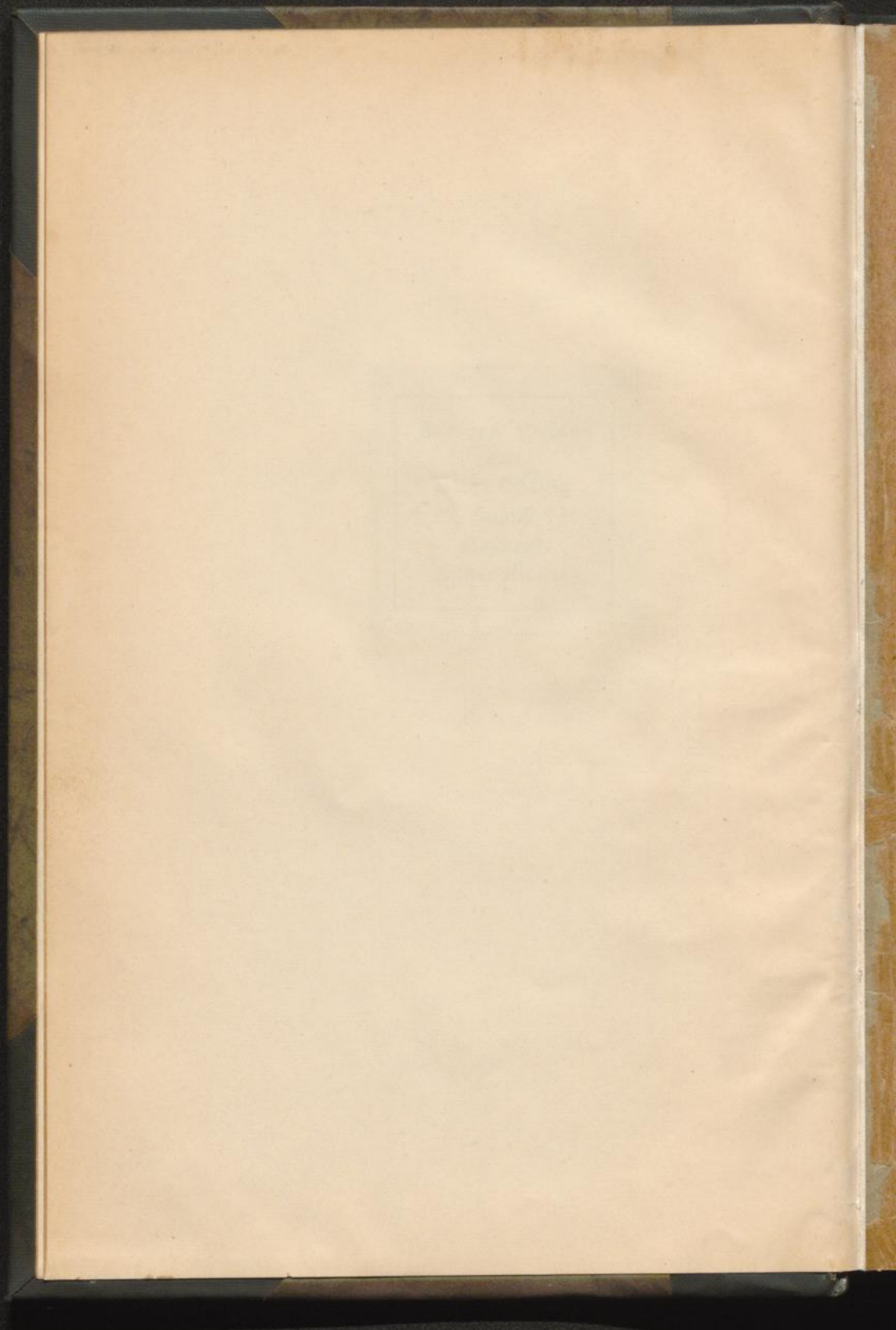

Adreßbuch  
der  
Stadt Heidelberg  
für  
das Jahr 1884.

Zusammengestellt im Auftrage des Stadtrates.



Preis: 2 Mark.

Heidelberg 1884.  
Druck und Verlag von J. Görning.

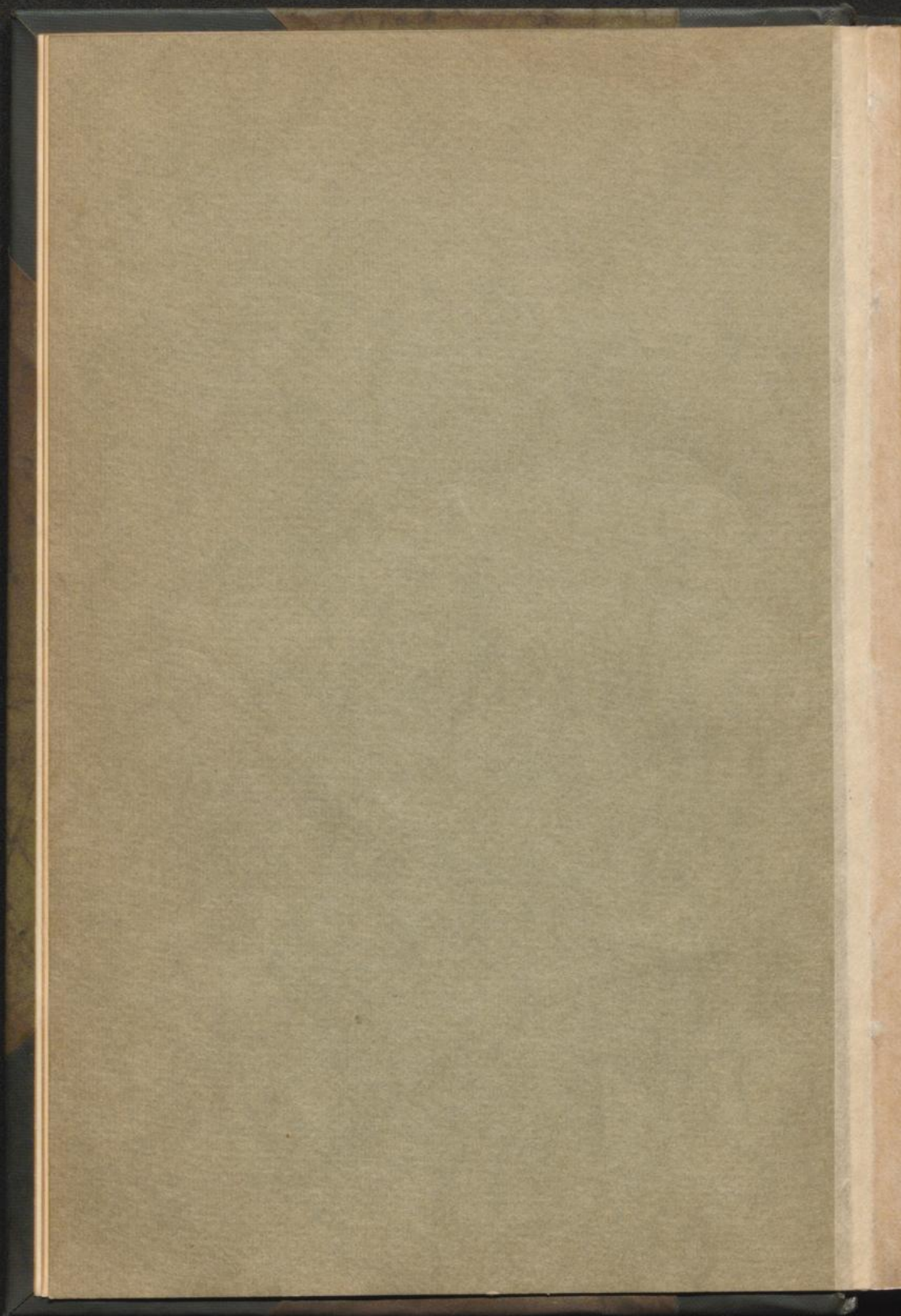

Adreßbuch  
der  
Stadt Heidelberg  
für  
das Jahr 1884.

Zusammengestellt im Auftrage des Stadtrates.



Preis: 2 Mark.

Heidelberg 1884.  
Druck und Verlag von J. Hörning.

lyc. n. Sp. 3197  
2<sup>te</sup> Ke



37. 4. 3312



## Inhalt.

	Seite		Seite
Chronologische Uebersicht . . . . .	V	VII. Kirchliche Behörden . . . . .	171
Zur Statistik der Stadt Heidelberg . . . . .	VII	1. Evangelische Kirche . . . . .	171
Verzeichniß der Haus-Eigentümer und Haus-Bewohner . . . . .	1	2. Katholische Kirche . . . . .	171
Alphabet. Einwohner-Verzeichniß . . . . .	67	3. (Alt-)Katholische Gemeinschaft . . . . .	171
Verzeichniß der Einwohner nach ihren Berufsgeschäften . . . . .	134	4. Freie religiöse Gemeinde . . . . .	172
I. Großh. Bad. Staatsbehörden . . . . .	158	5. Englische Gemeinde . . . . .	172
1. Großh. Bezirksamt . . . . .	158	6. Israelitische Gemeinde . . . . .	172
2. Großh. Amtsgericht . . . . .	158	VIII. Großh. Unversität . . . . .	172
3. Großh. Staatsanwaltschaft . . . . .	159	IX. Lehr- und Erziehungs-Anstalten . . . . .	174
4. Großh. Bad. Staatseisenbahn . . . . .	159	1. Großh. Gymnasium . . . . .	174
5. Main-Neckar-Eisenbahn . . . . .	160	2. Höhere Bürgerschule . . . . .	174
6. Großh. Hauptsteueramt . . . . .	160	3. Höhere Mädchenschule . . . . .	174
7. Steuer-Kommissariat . . . . .	162	4. Gewerbeschule . . . . .	175
8. Großh. Domänen-Verwaltung . . . . .	162	5. Erweiterte Volksschule . . . . .	175
9. Großh. Bezirksforstheidelberg . . . . .	162	6. Kleinkinderschule . . . . .	175
10. Großh. Bezirks-Bauinspektion . . . . .	162	7. Privatschulen . . . . .	175
11. Großh. Wasser- und Straßen- bau-Inspektion . . . . .	162	X. Anstalten und Vereine . . . . .	176
12. Großh. Kreis-Schulvisitatur Heidelberg-Mannheim . . . . .	162	1. Für Kunst und Wissenschaft . . . . .	176
II. Königliche Militärbehörde . . . . .	162	2. Für Wohlthätigkeit, Kranken- und Armenpflege . . . . .	176
III. Kaiserl. Postamt u. Telegr.-Stelle . . . . .	163	3. Für gemeinnützige Zwecke . . . . .	177
IV. Kreisauschuß . . . . .	164	4. Für gesellige u. unterhaltende Zwecke . . . . .	179
V. Konsulate . . . . .	164	5. Musik- und Gesang-Vereine . . . . .	180
VI. Städtische Behörden . . . . .	164	6. Agenturen . . . . .	180
		Kutscher-, Fahr- und Fußboten-Belegen- heiten . . . . .	182

### Ortspolizeiliche Vorschriften.

I. Ordnungs- und Sicherheits- polizei . . . . .	1	C. Die Einrichtung u. Reinhaltung der Bierpressionen . . . . .	6
A. Wohnungs-, Fremden- u. Dienst- botenanzeigen . . . . .	1	D. Auszug aus der Leichen- und Friedhofs-Ordnung . . . . .	7
B. Die Ueberwachung der von Pri- vatpersonen gegen Entgelt in Pflege gegebener Kinder . . . . .	2	E. Die Anlage der Abtritte, Dung- gruben und Pfuhllöcher . . . . .	11
C. Die Schließung der Wohnungen zur Nachtzeit . . . . .	2	F. Abfuhr der Abtrittstoffe . . . . .	13
D. Festsetzung der Polizeistunde . . . . .	3	G. Das Sammeln, Transportieren und Lagern von Knochen in der Stadt Heidelberg . . . . .	15
E. Polizeiliche Aufsicht über die Hunde . . . . .	3	H. Die Beseitigung tierischer Abfälle . . . . .	15
F. Das Baden im Neckar . . . . .	3	I. Das Halten von Schweinen . . . . .	16
G. Das Betreten von Eisflächen . . . . .	3	III. und IV. Feuer- und Bau- polizei . . . . .	16
H. Den Verkehr mit Rachen auf dem Neckar . . . . .	4	A. Feuerlöschordnung . . . . .	16
I. Das Pferdebeschwenmen im Neckar . . . . .	4	B. Verordnung v. 30. Dez. 1871 . . . . .	17
II. Gesundheitspolizei . . . . .	4	C. Kaminreinigung . . . . .	17
A. Schlachthausordnung . . . . .	4	D. Die Einrichtung d. Gasleitungen . . . . .	18
B. Fleischbeschau . . . . .	5	E. Bauordnung . . . . .	20

	Seite		Seite
F. Die Errichtung von neuen Wohngebäuden und Brunnen in der Nähe des städtischen und israel. Friedhofs . . . . .	20	D. Droschken-Tarif für die Stadt Heidelberg . . . . .	38
V. Straßenpolizei . . . . .	20	E. Dienstmanns-Ordnung . . . . .	40
A. Die Sicherheit, Bequemlichkeit, Reinlichkeit und Ruhe auf öffentlichen Straßen . . . . .	20	F. Den Geschäftsbetrieb der Fremdenführer, Lohnbediener u. s. w. . . . .	43
B. Das Sperren der Wagenräder . . . . .	25	G. Tax-Ordnung für die geprüften Fremdenführer . . . . .	43
C. Die Ordnung in den Anlagen und auf dem Bismarckplatz . . . . .	25	H. Tax-Ordnung für die Eselsvermieter . . . . .	44
D. Den Verkauf von Blumen, Obst und Backwaren auf Straßen und öffentlichen Plätzen . . . . .	26	VIII. Fluß- und Hafenpolizei . . . . .	44
E. Die Kanalisation der Stadt . . . . .	26	A. Ordnung über die Verwendung der einzelnen Abschnitte d. Neckarufergeländes zu Verkehrszwecken . . . . .	44
F. Das Reinigen der Privatanäle . . . . .	26	B. Auslade-Ordnung für die am städtischen Holzlaugengebiete anlandenden Neckarschiffe . . . . .	45
G. Die Reinhaltung der Schlamm-sammler . . . . .	26	C. Holzmarkt- und Lauer-Ordnung . . . . .	45
H. Die Handhabung der Straßenpolizei im Heidelb. Stadtwald . . . . .	26	Tarif der Lauerklärer . . . . .	48
I. Die Erhaltung des Klingenteichweges und der übrigen Wege des Stadtwaldes . . . . .	27	Ortsübliche Preise f. d. Holzmacherlohn Ortsgebrauch beim Wohnungswechsel . . . . .	49
K. Schloßgarten-Ordnung . . . . .	27	Gebührentarif für das Vorzeigen der Ehrenschildigkeiten des Heidelberger Schlosses . . . . .	49
VI. Straßenpolizei = Ordnung . . . . .	28	Städtische Kunst- u. Altertümerjamm- lung im Friedrichsbau d. Schlosses . . . . .	50
VII. Gewerbe-Polizei . . . . .	31	Auszug des Posttarifes . . . . .	50
A. Kauf und Verkauf . . . . .	31	Telegraphen-Taxen . . . . .	52
1. Speisenmarkt-Ordnung . . . . .	31	Personen-Tarif f. d. Großh. bad. Eisenbahn . . . . .	53
2. Den gewerbmäßigen Verlauf von Backwaren (Brot) betr. . . . .	33	Personen-Tarif f. d. Main-Neckar-Bahn . . . . .	55
3. Viehhof- u. Viehmarkt-Ordn. . . . .	33	Tarif für die Gütterbestätterei der Großh. Badischen Bahn und der Main-Neckar-Bahn in Heidelberg . . . . .	56
B. Mietverhältnisse . . . . .	34	Öffentliche Kassen und Verwaltungen . . . . .	57
Die Rechtsverhältnisse d. Dienst- boten . . . . .	34	Inserate . . . . .	I—XXVIII
C. Droschken-Ordnung für d. Stadt Heidelberg . . . . .	36		

### Nachtrag.

Abel Jakob, Kleiderm., Haspelg. 6	Aman Katharine, Strahng. 2
Adelhelm Adam, Wirt, Obere Neckarstr. 2	Andrea B., Hauptstr. 214
Adam Johann, Schuhmacher, Bauamtsg. 7	Appenzeller Wilhelm, Architekt, Plöckstr. 29
Aidler Therese, Hauptstr. 26	Arten Eugen, Dreiföinigstr. 8
Alexander John, Unterestr. 19	An Anna Wtw., Ingrimstr. 4
Altschüller Frl., Berghheimerstr. 43	Aupperle Christian, Florng. 4
Amberger Luise, Näherin, Heumarkt 3	Fuchs Georg, Privatm., Berghheimerstr. 6
Amelung N., Priv., Landhausstr. 7	Herzog K., Stationsmeister, Bahnhofstr. 2
Ameiser Marie, Mittelbadg. 16	Wachter Kath., Registr. Wtw., Hauptstr. 190
Aman Juan, Leopoldstr. 39	— Luise, Klavierlehrerin, Hauptstr. 190

### Von Ofern 1884 wohnen:

Bauer Friedr., Briefträger a. D., Ketteng. 11	Maier Sidor (Pa.: Gebrüder Maier), Rohrbacherstraße 48
— Elise, Putzmacherin, Ketteng. 11	Miegel Jof., Reallehrer, Fischmarkt 4
Bender Lina Frl., Zeichen- u. Mallehrerin, Sandg. 2	Schmidt Louis, Privatm., Zwingerstr. 6
Lambelet M. Wtw., Sandg. 2	

## Chronologische Zusammenstellung

### wichtiger Begebenheiten und Ereignisse in der Stadt Heidelberg.

Ungefähr

- 50—260 bestund hier auf dem Terrain des jetzigen sog. Bergheimer Bauviertels eine „Römische Niederlassung“.
781. Erste Erwähnung des Dorfes Bergheim in einer Urkunde des Klosters Lorch.
1150. Erbauung der Burg des Herzogs Konrad v. Hohenstaufen auf der Stelle der heutigen Moltkenkur.
1156. Herzog Konrad wird von seinem Bruder, Kaiser Friedrich I., mit der Pfalz belehnt.
1217. Älteste Nachricht von einer Fähre über den Neckar.
1239. Erwähnung der früheren Heiliggeistkirche in einer Urkunde der Universität.
1275. Viele Heidelberger Bürger mit Hausfrauen und Gefinde fahren über den Neckar, um einem Gottesdienste beizuwohnen, wobei das Schiff untergeht und viele Personen ertrinken.
1288. Stadt und Schloß werden durch eine Feuersbrunst zerstört. Große Wassersnot, wobei viele Menschen umkommen.
1308. Zerstörung einer hölzernen Neckarbrücke durch Eisgang.
1329. Vertrag von Pavia. Erste urkundliche Erwähnung d. jetzigen (unteren) Schloßes Rudolfsbau, erbaut unter Kurfürst Rudolf I. (1296—1319).
13. Oktbr. 1386. Gründung der Universität durch Kurfürst Ruprecht I.
1392. Vereinigung des Dorfes Bergheim mit der Stadt Heidelberg unter Kurfürst Ruprecht II.
1396. Leichenfeier des I. Rectors der Universität, Marcellinus von Sughen, in dem neuerbauten Chor der Heiliggeistkirche.
- 1400—1410. Erbauung d. Ruprechtsbaues auf dem Schloß d. Kurf. Ruprecht III.
1415. Papst Johannes XXIII. ist als Gefangener auf dem Schlosse unter Kurfürst Ludwig III.
30. Juni 1462. Kurfürst Friedrich der Siegreiche besiegt 3 Fürsten bei Seckenheim. Gründung von Friedrichsfeld.
1470. Zerstörung der Neckarbrücke durch einen Eisgang.
1485. Erscheint das erste in Heidelberg gedruckte Buch.
16. März 1485. Grundsteinlegung zur neuen St. Peterskirche unter Kurfürst Philipp.
1487. Verkauf der Plätze zwischen den Pfeilern der Heiliggeistkirche an die Stadt. Erbauung der Lädchen.
26. April 1518. Martin Luther verteidigt im Augustinerkloster vor einer großen Versammlung 40 Thesen.
1524. Vollendung d. Ludwigbaues auf dem Schloß unter Kurf. Ludwig V.
1533. Vollendung d. dicken Turmes auf dem Schloß unter Kurf. Ludwig V.
25. April 1537. Zerstörung d. alten Burg auf d. jetzigen Moltkenkur durch Blitzstrahl.
3. Jan. 1546. Erster prot. Gottesdienst i. d. Heiliggeistkirche unter Kurf. Friedrich II.
1550. Ausbau des achteckigen Turmes durch Kurf. Friedrich II.
1556. Einführung d. Reformation in der Pfalz durch Kurf. Otto Heinrich.
- 1556—1559. Erbauung d. Otto-Heinrich-Baues auf d. Schloß d. Kurf. Otto Heinrich.
23. Dezbr. 1572. Hinrichtung des Johannes Silvanus unter Kurfürst Friedrich III.
1591. Erbauung des ersten Großen Saales unter Kurfürst Johann Kasimir.
1592. Erbauung des heutigen Gasthofes zum Ritter durch den Hugenotten Charles Belier.
- 1601—1606. Erbauung des Friedrichbaues (Schloßkirche) unter Kurf. Friedrich IV.
1612. Vollendung des Englischen Baues unter Kurfürst Friedrich V.
1615. Umwandlung der Sakristei der Schloßkapelle (jetzt Wandhaus) in einen Festsaal unter Kurfürst Friedrich V.
- 1616—1620. Erbauung der großen Schloß-Terrasse durch Salomon de Caus unter Kurfürst Friedrich V.
16. Sept. 1622. Erstürmung der Stadt durch die bayerischen Truppen unter Tilly.
15. Febr. 1623. Wegführung der Universitäts-Bibliothek nach Rom.

15. Mai 1633. Einnahme d. Stadt durch d. schwed. Truppen unter Oberst Abel Moba.  
 3. Dezbr. 1634. Einnahme der Stadt durch die kaiserl. Truppen unter Graf Gallas.  
 18. April 1659. Grundsteinlegung zur Providenzkirche unter Kurfürst Karl Ludwig.  
 1662. Erster lutherischer Gottesdienst in der Providenzkirche.  
 1664. Erbauung des zweiten Großen Fasses unter Kurfürst Karl Ludwig.  
 24. Oktbr. 1688. Kapitulation der Stadt an die Franzosen unter Marschall Duras.  
 2. März 1689. Zerstörung des Schlosses, der Neckarbrücke und eines Theiles der Stadt durch die Franzosen unter Melac.  
 22. Mai 1693. Zerstörung der ganzen Stadt und des Schlosses durch Melac.  
 1701. Grundsteinlegung z. d. jetzigen Rathaus unter Kurf. Joh. Wilhelm.  
 1702. Anlage des Judenkirchhofes im Klingenteich.  
 1703. Grundsteinlegung zu dem Jesuiten-Kollegium (jetzt Dekanei und höhere Bürgerichule) unter Kurfürst Johann Wilhelm.  
 1705. Errichtung einer Scheidemauer in der Heiliggeistkirche unter Kurfürst Johann Wilhelm.  
 1709. Wiederherstellung der Neckarbrücke unter Kurfürst Johann Wilhelm.  
 1712. Grundsteinlegung zu der Jesuitenkirche unter Kurf. Johann Wilhelm.  
 1712. Grundsteinleg. z. d. neuen Univers.-Gebäude unter Kurf. Joh. Wilhelm.  
 1714. Erbauung des Bürgerhospitals (jetzt Frauen-Armenhaus) unter der St. Anna-Kapelle unter Kurfürst Johann Wilhelm.  
 4. Sept. 1719. Kurf. Karl Philipp nimmt den Reformirten ihren Anteil (Schiff) an der Heiliggeistkirche gewaltsam weg. Abbruch der Scheidemauer.  
 12. April 1720. Verlegung der Residenz nach Mannheim durch Kurf. Karl Philipp.  
 19. April 1720. Nach Wiederaufrichtung der Scheidemauer Besignahme des Schiffes der Heiliggeistkirche durch die Reformirten.  
 1730. Erbauung der heutigen Univers.-Bibliothek als Jesuiten-Kollegium unter Kurfürst Karl Philipp.  
 1750. Vollendung des Baues der Jesuitenkirche unter Kurf. Karl Theodor.  
 1750. Erbauung des neuen Jesuiten-Kollegiums (Kaserne).  
 1751. Erbauung des Mannheimer Thores unter Kurfürst Karl Theodor.  
 1751. Erbauung des heutigen Großen Fasses unter Kurf. Karl Theodor.  
 24. Juni 1764. Entzündung und Zerstörung des Schlosses durch einen Blitzstrahl.  
 2. Oktbr. 1775. Grundsteinlegung zum Karlsthor durch Kurfürst Karl Theodor.  
 27. Febr. 1784. Zerstörung der hölzernen Neckarbrücke durch einen Eisgang.  
 1786—1788. Erbauung der heutigen steinernen Neckarbrücke.  
 1795. Einführung der ersten Straßenbeleuchtung in der Stadt.  
 1799. 8. März bis 18. Mai, und 25. August bis 13. Septbr. Französische Besatzung.  
 16. Oktbr. 1799. Brückenturm der Franzosen gegen die Oesterreicher.  
 27. Juni 1803. Einzug des Markgrafen Karl Friedrich von Baden in Heidelberg.  
 25. April 1804. Wiederherstellung d. Universität durch Rescript d. Kurf. Karl Friedrich.  
 21. Nov. 1808. Das Gymnasium wird aus dem früher reformirten und dem katholischen Gymnasium neugebildet.  
 5.-25 Juni 1815. Aufenthalt des Hauptquartieres der Kaiser Franz von Oesterreich, Alexander von Rußland u. d. Königs Friedr. Wilhelm III. v. Preußen.  
 1816. Rückkunft eines Theiles der 1623 nach Rom verbrachten Universitäts-Bibliothek.  
 1827. Abbruch des Mittelthorinnermes.  
 25. Aug. 1828. Eröffnung des Gebäudes der Museums-Gesellschaft.  
 1831. Gründung der Stadt. Spartasse und des Stadt. Leihhauses.  
 28. Sept. 1832. Grundsteinlegung zum Königsthor.  
 1835. Errichtung der Stadt. Höheren Bürgerschule.  
 12. Sept. 1840. Eröffnung der Eisenbahnstrecke Heidelberg-Mannheim.  
 10. April 1843. Eröffnung der Eisenbahnstrecke Heidelberg-Karlsruhe.  
 1. August 1846. Eröffnung der Eisenbahnstrecke Heidelberg-Frankfurt bis Sachsenhausen, von 1848 bis Frankfurt.  
 18. Sept. 1844. Einweihung des Stadt. Friedhofes a. d. Mohrbacherstraße.  
 1846—1848. Erbauung des Anatomie-Gebäudes in der Brunnengasse.  
 1846—1848. Erbauung des Amtsgerichtsgebäudes in der Seminarstraße.  
 1847. Errichtung der Englischen Kapelle am Schießthor.

26. März 1848. Große Volksversammlung im Schloßhofe.  
 24. April 1848. (Ostermontag.) Einrückten von Freischaaeren aus der Gegend von  
 Einsheim, welche von der Bürgerwehr zurückgewiesen werden.  
 22. Juni 1849. Mikroslawsky zieht mit den Trümmern seiner bei Waghäusel ge-  
 schlagenen Armee durch die Stadt. Eine Abtheilung seiner Leute  
 legt auf der Neckarbrücke eine Mine an, um sie zu sprengen, das  
 Pulver wird aber von Heidelberger Bürgern herausgenommen.  
 23. Juni 1849. Preussische Truppen besetzen die Stadt.  
 11. Juli 1853. Grundsteinlegung zum Speyererzhofe.  
 23. Sept. 1853. Einführung der Straßenbeleuchtung mit Gas.  
 31. Okt. 1853. Eröffnung des Stadttheaters.  
 1853—1855. Erbauung des chem. Laboratoriums in der Akademiestraße.  
 1856. Abbruch des Mannheimer Thores.  
 Mai 1861. Der Deutsche Handelstag hält hier seine erste Versammlung.  
 23. Okt. 1862. Eröffnung der Eisenbahnstrecke Heidelberg-Mosbach.  
 1861—1863. Erbauung des Friedrichsbaues an der Hauptstraße.  
 1862. Einführung der Gewerbefreiheit und erleichterten Niederlassung.  
 1. August 1866. Ein preussisches Bataillon rückt ein.  
 1864—1867. Aufbau des Turmes der St. Peterskirche.  
 1868—1872. Erbauung des Turmes der Jesuitenkirche.  
 12. Okt. 1868. Einweihung des Volksschulgebäudes in der Plöckstraße.  
 22. 24. Juni 1869. Abstimmung über die Vereinigung der Konfessionschulen zu einer  
 gemischten Volksschule.  
 15. Nov. 1870. Erster Gottesdienst in der St. Peterskirche nach ihrer Restauration.  
 1870—1874. Restauration des Innern der Jesuitenkirche.  
 10. Mai 1873. Enthüllung des Kriegerdenkmales auf dem städt. Friedhofe.  
 17. Juli 1873. Eröffnung der Eisenbahnstrecke Heidelberg-Schwesingen.  
 3. Dezbr. 1873. Eröffnung der städt. Volksbrunnen-Wasserleitung.  
 20. Sept. 1874. Erster altkatholischer Gottesdienst in der Heiliggeistkirche.  
 1874—1875. Erbauung des physiologischen Instituts in der Akademiestraße.  
 21. Sept. 1876. Anfang d. Gewerbe- u. Industrie-Ausstellung d. Pfalzganverbandes.  
 1. Okt. 1876. Eröffnung des neuen akadem. Krankenhauses a. d. Bergheimerstraße.  
 Dezbr. 1876. Eröffnung der Rombach-Wasserleitung.  
 7. Okt. 1877. Eröffnung der neuen Neckarbrücke.  
 16. Okt. 1877. Eröffnung der höheren Töchterschule.  
 Die vorstehenden Daten aus der älteren Geschichte Heidelbergs sind den Werken  
 von Kayser, Wundt, Schreiber, Häußler und Wirth entnommen.

## Zur Statistik der Stadt Heidelberg.

### Geographische Lage.

Länge 6° 22' östlich von Paris, nördliche Breite 49° 24'. Meereshöhe des Bodens  
 der Heiliggeistkirche 116,1 Mtr. Das Schloß liegt 205 Mtr., die Molkentur 293 Mtr.  
 und der Königstuhl 569 Mtr. über der Meeresfläche.

### Bodenbeschaffenheit.

Heidelberg ruht meist auf Diluvial-Ablagerungen, auf Sand, Kies und Geröll,  
 welches vorzugsweise aus Kalkstein, Granit und Sandsteintrümmern besteht. Die Berge  
 um die Stadt bestehen aus buntem Sandstein; dieser ruht auf Granit. An mehreren  
 Orten lagert zwischen beiden rotes Totliegendes.

### Klima.

Nach den Beobachtungen der meteorologischen Station dahier beträgt die mittlere  
 Temperatur nach dem Durchschnitt aus den wahren Tagesmitteln in den Jahren 1871  
 —82 (nach Celsius), für:

	Jan.	Febr.	März	April	Mai	Juni	Juli	Aug.	Septbr.	Oktbr.	Novbr.	Dezbr.
1871	-3,74	3,53	7,85	9,71	12,66	14,46	19,49	19,76	17,31	7,78	2,70	3,48
1872	+2,80	3,90	7,25	11,25	14,29	16,98	20,36	17,55	16,14	11,17	8,08	4,93
1873	+4,61	2,10	8,01	9,06	11,76	17,84	20,92	19,24	14,29	11,61	6,05	2,15
1874	+2,98	1,86	5,89	12,30	11,47	18,24	22,26	17,25	16,71	10,04	2,85	-0,14
1875	+3,29	-1,12	3,88	10,22	15,68	18,76	18,60	20,08	15,82	8,87	5,03	-0,91
1876	-2,11	3,08	6,16	11,09	11,41	18,18	19,63	19,80	13,79	12,17	4,25	5,92
1877	+5,16	5,14	4,10	8,90	11,43	19,93	18,06	18,85	11,76	8,43	7,80	2,44
1878	+0,98	3,65	4,71	10,48	15,08	17,26	17,93	18,30	15,43	11,00	5,13	0,23
1879	+0,29	3,58	4,65	8,38	11,54	17,08	16,09	19,02	15,56	9,23	3,11	-7,14
1880	-2,31	2,81	7,64	10,69	14,20	16,12	19,48	18,12	15,78	9,63	5,65	6,20
1881	-2,25	3,16	6,51	8,51	13,96	17,31	20,28	17,65	13,53	6,78	8,38	+2,40
1882	+1,06	2,66	8,22	10,18	14,14	15,99	17,44	16,43	14,06	11,08	6,38	3,51
1883	+2,44	5,10	1,43	9,28	14,64	18,17	17,62	17,51	14,73	9,75	—	—

### Gemarkung.

Die Gemarkungsfläche der Stadt beträgt nach neuester Feststellung annähernd: 3150 Hektare. Dieselben verteilen sich wie folgt:

1) Auf Haus und Hofraitthen . . . . .	90,00 Hektare
2) " Hausgärten . . . . .	12,64 "
3) " Straßen, Plätze, Wege und Eisenbahn . . . . .	240,00 "
4) " Ackerfeld . . . . .	942,86 "
5) " Weinberge . . . . .	52,56 "
6) " Wiesen . . . . .	201,92 "
7) " Kastanienwald . . . . .	36,36 "
8) " Wald . . . . .	1488,08 "
9) " Gewässer (Nectarhälfte) . . . . .	75,00 "
10) " Begräbnisplätze . . . . .	6,58 "
11) " Steinbrüche und Kiesgruben . . . . .	4,00 "

Zusammen 3150,00 Hektare

### Gebäude.

Die Zahl der Gebäude, wie solche bei den 3 Volkszählungen vom 1. Dezbr. 1871, 1875 und 1880 festgestellt wurde, beträgt einschließlich Schlierbach:

	Wohnhäuser		Bewohnte Anstaltsgebäude	Sonstige Gebäude		Gebäude zusammen
	bewohnt	unbewohnt		bewohnt	unbewohnt	
1871	1412	13	17	6	35	1483
1875	1468	35	22	14	73	1612
1880	1538	38	27	15	46	1664

Bei vorstehenden Angaben sind Haupt- und Nebengebäude als ein Gebäude berechnet; zur Feuerversicherung, wozu jedes unter einem eigenen Dache stehende Haupt-, Neben- und Hintergebäude besonders abgeschätzt wird, sind pro 31. Oktober 1883: 5214 Gebäude mit einem Brandfassenanschlag von 41,710,420 Mk. eingetragen.

Im Jahre 1810 betrug die Zahl der Häuser (d. h. ausschließlich der Kirchen, Thore und Thürme) 1191 mit einem Brandfassenanschlag von 2,126,800 Gulden.

Nach der neuesten Ermittlung haben in Heidelberg:

1160	Wohnhäuser die städtische Wasserleitung allein eingerichtet,
50	" haben die städt. Leitung und eigene laufende Brunnen,
60	" " nur eigene laufende Brunnen.

Die übrigen Wohngebäude haben weder städtisches, noch eigenes laufendes Wasser.

Es giebt in der Stadt (ausschließlich Schlierbach) 12 öffentliche Ventilbrunnen und 13 öffentliche laufende Brunnen.



Älter.

	1-5		5-10		10-15		15-20		20-30		30-40		40-50		50-60		60-70		70-80		80 J.		Summa						
	m.	w.	m.	w.	m.	w.	m.	w.	m.	w.	m.	w.	m.	w.	m.	w.	m.	w.	m.	w.	m.	w.	m.	w.					
1867	186	170	720	671	712	611	675	649	1115	1067	1763	1825	384	608	165	368	103	246	48	143	18	31	—	6	2	5886	6393		
1871	—	—	—	—	—	—	—	—	—	—	—	—	—	—	—	—	—	—	—	—	—	—	—	—	—	—	2490	2470	
1875	—	—	—	—	—	—	—	—	—	—	—	—	—	—	—	—	—	—	—	—	—	—	—	—	—	—	229	835	
1880	—	—	—	—	—	—	—	—	—	—	—	—	—	—	—	—	—	—	—	—	—	—	—	—	—	—	8	16	
1871	226	211	756	773	859	763	759	726	1196	1031	1780	1861	361	662	151	427	117	233	54	162	18	56	3	3	11	6280	6916		
1875	—	—	—	—	—	—	—	—	—	—	—	—	—	—	—	—	—	—	—	—	—	—	—	—	—	—	2791	2804	
1880	—	—	—	—	—	—	—	—	—	—	—	—	—	—	—	—	—	—	—	—	—	—	—	—	—	—	234	928	
1875	—	—	—	—	—	—	—	—	—	—	—	—	—	—	—	—	—	—	—	—	—	—	—	—	—	—	9	21	
1880	—	—	—	—	—	—	—	—	—	—	—	—	—	—	—	—	—	—	—	—	—	—	—	—	—	—	—	—	
1880	263	275	1021	1106	1142	1173	1057	1049	1343	1386	1703	1917	371	557	126	333	92	291	47	134	18	74	5	5	16	7188	8311		
1875	—	—	—	—	—	—	—	—	—	—	—	—	—	—	—	—	—	—	—	—	—	—	—	—	—	—	3730	3715	
1871	—	—	—	—	—	—	—	—	—	—	—	—	—	—	—	—	—	—	—	—	—	—	—	—	—	—	296	1152	
1880	—	—	—	—	—	—	—	—	—	—	—	—	—	—	—	—	—	—	—	—	—	—	—	—	—	—	9	16	
																												119223	13194

Jeymat.

	Weidgangsgehörige							Weidgangsälnder							Wäfs- land	Preemb- selt- telle			
	Wobert numm.	Bangern numm.	Milte- tenn.	Öffen numm.	Wrenb. numm.	Glaf- kathr. numm.	konfise weid- angs- hörige numm.	Wrenb. numm.	Wrenb. numm.	Wrenb. numm.	Wrenb. numm.	Wrenb. numm.	Wrenb. numm.	Wrenb. numm.			Wrenb. numm.	Wrenb. numm.	Wrenb. numm.
1867	14948	517	560	535	926	—	—	4	60	114	74	224	7	15	1	9	2	186	145
1871	15623	728	737	678	929	—	—	5	74	128	38	271	11	42	7	17	2	179	208
1875	17523	817	855	694	1177	—	—	2	95	122	44	284	24	51	6	16	5	159	184
1880	19482	802	1048	779	1125	—	—	6	115	106	27	210	10	41	4	13	1	119	106



# Verzeichnis

der Hauseigentümer, mit Angabe der Bewohner eines jeden Hauses der Stadt Heidelberg mit Schlierbach und Kohlhof, der Ziegelhäuser und Neuenheimer Landstraße.

(Nach alphabetischer Ordnung der Straßen.)

Ein \* bedeutet jene Hauseigentümer, welche nicht in dem betreffenden Hause wohnen.

## Akademiestraße.

Beginnt Hauptstraße 46 und endigt am Bredeplaz.

- |  |  |
|--|--|
| No.                                    | Linke Seite.   |
| 1                                      | *Will Karl, Kaufm. Fontaine Mich., Uhrmacher. Frisch Pauline Frln. Shortt Stuart, Privatm. Le Mire H., Dr. Privatm. Jahrs Sophie, Näherin                                |
| 3                                      | Großh. Universität, Physiologisches Institut. Kühne W., Dr. Geh. Rat Prof. Gwald August, Dr. Professor. Mays Karl, Dr. Assistent. Bernag Lorenz, Diener des Instituts    |
| — Zum Chem. Laboratorium, Plöckstr. 55 |  |
|  | Rechte Seite.  |
| 2                                      | Frey Ed., Ingenieur Ww. Kas Robert, Dr. jur.   |
| 4                                      | *Firsch Jak., Zimmermstr. Hochstädter Sophie Frln. Kremer P. B., Dr. Wtw. Röth M., Prof. Wtw. Röth Max, Dr. prakt. Arzt  |
| 6                                      | Hefft Karl Friedr., Privatm. Ammann Anna, Amtsrichter Wtw. Münch Anna Wittve   |
| 8                                      | Fath Jean, Privatm. Krauth Hermann, Kfm. Leo A., Hofrat Wtw. Leo Karl, Dr. Privatm. Herrmann Mathilde und Emilie, Geschw. Frln. Bittel Anguste und Amalie, Geschw. Frln. |

## St. Annagasse.

Beginnt Hauptstr. 2 und endigt Plöckstr. 1  
Linke Seite.

- |   |  |
|---|--|
| 1 | Kessler Friedrich, Kupferschmied. Maish Karl, Leberhändler   |
| 3 | Weyand Louis, Sattler und Tapezier. Günthum Gustav, Nähmaschinen- und Kassettenfabrik. Göller Friedr., Feizer. |

No.

- |    |  |
|----|--|
|    | Diehl Heinrich, Schuhmacher. Stalf Nikolaus, Schuhmacher. Weigel Johann Georg, C. Packträger. Ebert Georg, Lederhändler                          |
| 5  | Stephan Ludw., Lohnkutscher. Gutruf Friedrich, Gepäckträger, Reinhardt Nik., Maschinist. Neubrand Albr., Feldmesser                              |
| 7  | Hormuth Joh. sen. Wtw. (Scheune)   |
| 9  | Zoll Jakob, Güterbestätter. Beisel Johann, C. Mandwrist  |
| 11 | Hormuth Peter, Landwirt. Veierbach Johann Adam, Tagarb. Obermüller Johann, Zimmermann. Müller Mart., Tagarbeiter                                 |
| 13 | Schweikart Adam, Landwirt  |
| 15 | Sommer Leonh., Maurermstr. Rupp Phil., Briefträger. Mohr Sophie Wtw. Merkel Rosine Frln. Tegloff Christian, Tagarb. Veinz Beda, Schreinergehilfe |
|    | Rechte Seite.  |

Rückseiten der Häuser in der Sophienstraße.

## Apothekergasse.

Beginnt Hauptstraße 190 und endigt Zwingerstraße 11.

Linke Seite.

- |   |  |
|---|--|
| 1 | Förg Wilh., Metzger Ww. Guth Mart., Schuhm. Meßner Frz., Bürstenmacher. Stoll Phil., Kleiderm. Dörner Marie, Näherin. Klobzieger Anna, Näherin. Gern Anton, Tapezier. Schweikart Friedrich, Tagarbeiter                  |
| 3 | *Unterleiter Jak., Wildpretthdr. in Neuenheim. Matt Gg., Wildpretthändler Wtw. Beckmann Johann, Geflügelhdr. Wagner Karl, Ehefrau. Maier Anton, Exped.-Gehilfe. Meier Heinrich, penj. Zugmstr. Hennrich Wilhelmine Frln. |

- No.  
 5 Degenhart Anton, Schuhmachermstr.  
 Engelhorn Heinrich, Handelsm. Hor-  
 nung Elise Frau, Händlerin. Kohl Gg.  
 W., Hausknecht. Eckart Karl, Glasergeh.  
 7 Steinwand Franz, Siebmacher und  
 Drahtweber. Dörzapf Ant., Holzmacher.  
 Müller Julius, Schuhmacher. Sahl  
 Johann, Tüncher  
 9 \*Jakob Sal., Kfm. Ww. in Karlsruhe.  
 Jorken Magdalene Wtw. Eizner Hein-  
 rich, Tagarb. Wirth Gg., Schuhmacher.  
 Birkenmaier Christian. Körner Johann,  
 Tagarb. Diesbach Johann, Tünchergeh.  
 Becker Bernhard, Kleidermacher

## Rechte Seite.

- Zum Haus Hauptstraße 190  
 2 Unholz Friedr., Wollw.-Hdlrn. Wtw.  
 Schmitt August, Schuhmann. Schneider  
 Heinrich, Einj.-Freiw. Messerschmidt W.  
 W., chemische Waschanstalt  
 6 Jänglein Gg., Schuhm. Christ Marie,  
 Büglerin. Rohrmann Gertrud Wtw.,  
 Waschfrau. Göß Wilh., Tagarb.  
 8 \*Haber Kern Gg., Dienstm. Koch Karl,  
 Buchbinder. Vöfler Ludw., Handelsm.  
 10 Schmidt Friedrich, Handelsm. Wtw.  
 12 Sulzer Joh., G.Arbeiter. Krauth Ant.,  
 Schuhmachermstr. Krebs Ad., Schuhm.  
 14 Hartenstein Ph., Lok.-Führer. Wie-  
 dermann Zach., Kleiderm. Unholz Chr.,  
 Invalide. Gerber Eva Wtw., Hdlrn.  
 16 Hoffmann Jakob, Buchbinder Wtw.  
 Beißel Marie, Hdlrn. Veith Gg., Kom-  
 missionsgeh. Mez Luise Wtw. Burre  
 Peter, Maurer. Marquardt Theodor,  
 Schreiner

## Augustinergasse.

Beginnt Hauptstr. 136 und endigt bei der  
 Universitätsbibliothek.

## Linke Seite.

- 1 \*Klingel Heinr., Schuhmacher Wtw.  
 Desterle Georg, Viktualienhdlr. Werner  
 Valentin, Frieur. Bauer Joh., Stadt-  
 vitar. Seyer Gg., Schreinergeh. Lechner  
 Phil., Lok.-Heizer u. Frau: Hebamme  
 3 Guttenstein Annette Frln.  
 5 Schmiede Johann, Restaurateur zum  
 Deutschen Haus. Ehrmann Salomon,  
 Kaufmann. Wächter K., Kleidermacher  
 7 Großh. Universität (Archäologisches  
 Institut und Philolog. Seminare)  
 9 Raegelé Geh. Nat Erben. Raegelé  
 Auguste Frln. Wörner L., Flaschenbier-  
 Depot d. Prins'schen Brauerei in Karls-  
 ruhe. Sevin Elise Frln. Odenwald Herm.  
 Privatm. Hilger Const., stud. rer. nat.

- No.  
 11 Krauß Gejchw. Krauß Elise, Bäcker-  
 mstr. Wtw. Krauß Anna Frln. Cassert  
 Sus. Frln., Kleiderm. Dobler Babette,  
 Kleiderm. Burchardt Katharina Frau,  
 Kleiderm. Meng Anna, Näherin. Von  
 der Pant Fanny Frln. Giller Marie Frln.  
 13 Wegerle Christian, Privatm. Wegerle  
 Georg jun., Kfm. Junghanns Nikolaus,  
 Militär- u. Civilkleidermacher  
 — Zum Haus Schulgasse 6  
 15 Großh. Universität (Universitäts-  
 Bibliothek)

## Rechte Seite.

- 2 Großh. Universität. Hausmeister-  
 wohngebäude. Förster Ludwig, Haus-  
 meister

## Universitätsgebäude.

Ludwigsplatz

Eingang zum Gebäude der Museums-  
 Gesellschaft.  
 Zum Gymnasium.

## (Mittel-)Badgasse.

Beginnt Hauptstraße 198 und endigt an  
 der Zwingerstraße.

## Linke Seite.

- 1 \*Schroedl Jr., Bierbrauereibef. Becker  
 Andreas, Schuhmann  
 3 \*Klein Rudolf, Gastwirt in Durlach.  
 Müller Jean Ww., Restaur. z. Deutschen  
 Gasse. Rosenhain Benedikt, penf. Lehrer  
 5 Hölzer Friedr., Metzgermstr. Witwe.  
 Güde Johann, Gerichtsvollzieher  
 7 Link David, Bäcker. Hoffmann Bal.,  
 Großh. Steuereinnnehmer. Hornung W.,  
 Stein drucker. Schmitt Joseph, Pläster-  
 er Witwe. Greiff Friedrich, G.Arbeiter  
 9 Michael Jakob, Schmiedemeister Wtw.  
 Leydecker Anton, Küfer. Wolf Julius,  
 Musiker. Rogg Paul, Maurer  
 11 Helffrich Fr. Joseph, Schuhm. Kohn-  
 nagel Jul. Wtw. Weimer Wilh., Kol-  
 porteur. Döll Luise Ww., Weichlieherin.  
 Beckenbach Lijette, Kleiderm. Schiffer-  
 decker Magd. Ww. Eitel Elisabeth, Näherin  
 13 Gulland Wilh. Witwe, Restauration  
 zur Alten Gumbtei. Müller Leonhard,  
 Schreiber. Fuchssohr Fanny Frln., Fuß-  
 macherin. Kaiser Gg., Kleiderm. Kooß  
 Anton, penf. Lehrer

## Rechte Seite.

- Zum Haus Hauptstraße 196  
 2 Kern Heinrich, Bäckermeister. Bauer  
 Michael Gottfried, Schuhmachermstr.  
 4 Schellmann Philipp, Wildpret- und  
 Geflügelhändler. Bummer Martin,

No.

- Kleiderm. Huth Jul. Wtw., Wäscherin.  
Fuchs Anton, Dienstmann  
6 A m m a n n Heinrich, Buchbinder. Am-  
mann Friedrich, Lehrer  
8 O f f e r Karl, Spezerei-Handlung u. Kaf-  
setten-Fabrikation  
10 S c h m i d t J. J., Hauptlehrer Witwe  
Schmidt Wilh., Buchbinder. Schaaf Ph.,  
Schreinerstr. Rentiers Lisette Frln.,  
Rentnerin. Braun Franz, Schneider-  
meister. Fries Johann, Dienstmann  
12 E w a l d Georg, Hafner  
14 S c h w e i c a r i Schweickart, Lohnkutscher  
Büchle Martin, Stein. Wtw. Schütte  
Wilh., Zuschneider. Senfert Elisabeth,  
Baldaufseher Wtw. Dürre Margareta,  
Stammwider Witwe. Helm Wilhelm,  
Kleiderm. Hauser Lisette, Näherin  
16 \* U e b e r l e G., Kleiderm. \* G h r e t Ant.,  
Zollamtsb. in Mannheim. Ewald Jul.,  
Schuhm. Schmitt Andreas Wtw., Spe-  
zereihdlg. Schmitt Jakob, Finanz-Affi-  
sient. Prechter Julius, Bäckergehilfe

**(Ober-)Badgasse.**Beginnt Hauptstraße 204 und endigt an  
der Zwingerstraße

Linke Seite.

- 1 M e i n h a r d Johann, Kleiderm. Stigler  
Jba Wtw., Kleiderm. Wolf Friedrich,  
Kanzleigeh. Huth Barb. Wtw., Weiß-  
näherin. Deierling Joh. Wtw., Stri-  
ckerin. Wurzel Katharina, Monatsfrau.  
Junghanns Nikolaus Wtw., Monatsfr.  
3 G r e b e r Joseph, Schlosserstr. Wäsch  
Phil., Rentamm. Wtw. Wagner Aug.,  
Rechtsanwalt. Gropp Luise und Frie-  
derike Frln. Kromer Natalie Wtw.,  
Industrielehrerin. Flatterer Heinrich,  
Schlosser Wtw. Vogt Lisette, Büglerin  
Rechte Seite.  
2 S c h n o r r Bernh. Wtw., Schuhwaren-  
handlung. Gröbel Karl, Musiklehrer  
4 Z u r R e s t a u r. F a l k e n, Hauptstr. 204  
6 M i c h e l b a c h Heinrich, Lohnkutscher.  
Franz Anton, Kutscher. Spegg Georg,  
Kleidermacher  
8 B u r g w e g e r G e s c h w. Burgweger  
Luise und Charlotte Frln., Kleiderm.  
Würrh Bernh., Sattlerstr. Rohrmann  
Margareta, Lohnschühn  
10 M ü l l e r Justina Frln. Gärtner Adam,  
Schuhm. Schmitt Alois, Schreiner.  
Miltner Jakob, Diener d. Hausbesitzer-  
Vereins. Hörster Jul., Instrumenten-  
macher. Deck Magd. Wtw., Krankenw.  
Dörjan Leonhard, Notariatsgehilfe

**Bahnhofstraße.**Beginnt Rohrbacherstraße 10 beim Hotel  
Schröder u. endigt an der Römerstraße.

No.

Linke Seite.

1. 3. 5 C u n z Alex. Dr. Wtw., Baupläze  
7 \* H ü b i n g e r, B a t t, M e i s n e r u n d  
G o n f. G o l l M a r t., L o f. F ü h r e r. R o h-  
l e d e r F., S c h u h m a c h e r m i t r. H a r t m a n n  
G e o r g, G e s c h ä f t s r e i s e n d e r. S c h e r e r G g.,  
P r i v a t m. M i e h l H e i n r., Z i m m e r m a n n.  
D i e m e r L e o p o l d, F o r s t p r a k t i k a n t. Z e t t l e r  
G e o r g W t w. S a u t e r W i l h., S c h r e i n e r-  
g e h i l f e. K i r c h e n b a u e r F r i e d r., K o l p o r t.  
9 \* B i l a b e l G. A., O b e r b ü r g e r m e i s t e r.  
W i l d G e o r g F r i e d r., B u c h h a l t e r. W i l d  
A u g. j u n., s t u d. m e d. F r a n k C h r i s t i a n,  
M e z g e r. H e i t m a n n H e i n r i c h, L o f. H e i z e r.  
M ü h l h ä u s e r K a r l, F o r s t p r a k t. G a n z e n-  
m ü l l e r J o h. E l i s e W i t w e. W i l d M a r y  
F r ä u l e i n, G r e p d. - G e h i l f i n  
11 B u s c h G e o r g I I., L a n d w. B r a u n J o h.,  
L o f. F ü h r e r. H ü g e l J o s e p h., P o s t p a c k e t-  
t r ä g e r. B e r g e r G g. W t w. O l b e r t F r i e d-  
r i c h u n d L i n t J o h a n n, G. S c h a f f n e r  
13 \* H o f s t e t t e r, B e t h u. W a l z. W i d e n-  
h ä u s e r F r i e d r., R e s t a u r a t e u r. N i s s h a u p t  
M a t h., P r i v a t m. K r a f t A d o l f, O b e r-  
P o s t b e t r. W e c h l e r M i c h a e l A d., G. P o r-  
t i e r u. F r a u: K l e i d e r m a c h e r i n. W e i n t ö s  
J o h a n n, B a h n w a r t  
15. 17 F u c h s H e i n r., F a b r i k a n t (G a r t e n)  
19. 21. 23 F u c h s H e i n r., F a b r i k a n t (W e r k-  
s t ä t t e n)  
25 W a l z P h i l., S c h l o s s e r m e i s t e r. S c h a l l e r  
E r n s t, S c h r e i n e r m e i s t e r  
27 B r e n n e r H e i n r i c h, G. A s s i s t e n t. K e i d e l  
H e i n r i c h W t w., W i r t i n z u m s c h w a r z e n  
W a l s i s c h. W o h w i n t e l C h r i s t i a n, H o l z- u.  
K o h l e n h d l r. M e n c h O t t o, L o f. H e i z e r.  
G m e l i n L u d w i g, S c h r e i n e r g e h i l f e  
29 D a u b P h i l i p p, L a n d w i r t (B a u p l a z)  
31 B u s c h G e o r g I., L a n d w i r t. R ö h l e r J u-  
l i u s, H e i z e r. S i m o n M i c h a e l, S c h u h-  
m a c h e r m i t r. G e n a n n t K a r l, G. A r b e i t e r.  
W a c k e r N i k o l., S t e i n b a u e r. W o l f C h r i-  
s t i a n, G. A r b. K e n n e L u d w i g, B a h n w a r t  
W t w. G b n e r G e o r g, S c h r e i n e r g e h. M i n-  
n i r A u g u s t, H a u s n e c h t  
33 M e i h e r S t e p h a n, Z i m m e r m i t r. G l o c k  
K a r o l i n e W t w., S p e z e r e i g e s c h ä f t. B e r k e l  
B e n e d i k t, K o m m i s s i o n ä r. N i e g e l J o s e p h,  
p e n s. L e h r e r. O r t l i e b H e r m a n n, W e r k-  
s c h r e i b e r. L o h m e r L., L o f. F ü h r e r. M e i h e r  
J o h. G e o r g E l i a s, P r i v a t m a n n W t w.  
K o p f O t t o, F l a s c h n e r  
35 A r n o l d D a n i e l, L a n d w i r t. M i l l e r  
G h., L o f. F ü h r e r. B e r n a u e r K a r l, L o f. =  
F ü h r e r. W a n d e r e r E r n s t, L o f. H e i z e r  
37—43 B a u p l ä z e

- No.  
 45 Pfisterer Mich., Privatm. (Garten)  
 47 49, 51, 53 Mai Franz, Kunstgärtner (Garten)  
 55 57 Rohrmann Friedrich, Holz- und Kohlenhandlung  
 59 Horn Rudolf, Zimmermeister. Tröndle Julius, C. Assistent. Trautwein Friedr., Ober-Schaffner. Balduf Herm., Buchh.  
 61 Giliard Friedrich, Schreinerstr. und Restaurateur. Schneider Frz. Ant., Wagenwärter. Götz Martin, Bahnwart. Ehlenbach Johann Beda, Briefträger. Gleich Heint., Wagenrevid. Rutsch Rich., Bahnw. Bührlen Ludwig, Ingenieur. Neuper Ludwig, Schuhmacher. Göggel Friedrich, Lok. Heizer. Bähr Joh., C. Arb. Weiß August, C. Assistent. Kiegler August, Sattler. Band Heinrich, Bahnw. Beckner Christ., Küfer. Frey Daniel, Bahnwart. Treiber Ludwig, Schlosser  
 63 Gr. Staats-Eisenbahn. Wasser-Reservoir-Gebäude

## Rechte Seite.

- Zum Hotel Schrieder  
 2 Gr. Staatseisenbahn (Technisches Verwaltungsgebäude). Herzog Kaver, Stationsmitr. Weikum Mich., Stationsmeister. Sadigki August, Werkmeister  
 — Ausladeplatz  
 — Filial-Magazin und Stationsmeister-Bureau  
 — Wagenremise  
 — Reparaturwerkstätte  
 — Reparaturwerkstätte  
 — Maschinenhaus  
 — Kohlenlagerplatz

## Bauamtsgasse.

Beginnt Untere Neckarstraße 68 und endigt Hauptstraße 87.

## Linke Seite.

- 1) v. Chelius Franz, Hofrat (Garten)  
 5 Faulhaber Barbara und Pauline Geschw., Frl. Kohler Hermann, Gymnasiallehrer  
 7 \*Krall M. C., Privatm. Schleiter Joh. Ad., Schuhmachergehilfe. Schmitt Franz Jos., Gärtner. Nohe Julius, Schreiner. Herrmann David, Küfer  
 9 \*Grnst J. A., Privatm. Widmann Adolf, Kleidermacher

## Rechte Seite.

- 2 Reiber Friedr. Martin, Weingärtner. Beckenbach Sebastian, Landw. Eckert Sabine, Näherin

- No.  
 4 Eberhardt Chr., Schreinerin. Witwe. Rosenhain Rudolf, Goldwarenhändler. Schmitt Georg, Schreinerstr. Hummel Philipp, Tagarb. Erlwein Christoph, Schlossermeister. Weber Kathar. Wtw., Wäscherin. Günter Georg, Schuhmacher. Klinger Heinrich, Schriftsetzer. Scheible Martin, Tagarbeiter  
 6 \*Klingel Max, Kfm. Sigg Joseph, C. Schaffner. Pfisterer Peter, Maurer. Hörner Matthias, Bierbrauer. Koch Georg, Tagarbeiter  
 8 Klingel Max, Kfm. (Tabakmagazin)

## Bergheimer Straße.

Beginnt Sophienstr. 9 am Darmst. Hof und endigt in der Weiblinger Landstraße.

## Linke Seite.

- 1 Großh. Universität (Botanisches Institut). Pfister Ernst, Dr. Professor. Koll F., Dr. Assit. Musler K., Diener  
 1a. Ziegler Gg. Friedr., Bierbrauer  
 3 Leopold Anna, Apoth. Wtw. Spitzer Louis, Privatm. Ulrich Wilh., Dr. prakt. Arzt  
 5 Geiger Wilh., Weinhdlr. Geiger Leonhard, Restaurateur Wtw. Grabendorfer Justine, Obergeringenieur Wtw. Lefereuz J., Ingenieur. Hitzig Frida, Pfarrer Wtw. Schmitz Peter, Exped. Geh. Lindenberger Heinrich, pens. Bez.-Feldwebel  
 7 Sandmann Friedrich, Kfm. Wolfhard Georg, Kolonial-, Material- und Farbwarenhandlg. Dalgauer Karl, eb. Pfarrer a. D. Krause Ernst, Architekt. Engelbrecht Max, Apotheker  
 9 Hornuth Wilhelm, Landw. Knecht Luise Frl., Modes. Hurst Jakob, Priv. Hornuth Christiane, Landwirt Wtw. Schilbert Ludwig, C. Arbeiter  
 11 Ruhn Johann, Metzger. Höttinger Robert, Kfm. Spitz Rudolf, Lok. Führer. Wanger Wilh., Maschinist  
 13 Behr Konrad, Privatmann. Giehler Joh., Postfekt. Dittler Luise, Privat. v. Humolstein Raimund, Ober-Postfekt.  
 15 Merckle Joseph Wtw., Privatm. Koch Peter, Inspektor. Pfister Heinrich, Armenratsfekt. Wtw. (Milchhalle). Fekler Amalie Frl., Rentnerin. Wewel Jakob, C. Bremser. Krug Peter Jos., C. Schaffner. Kempf Anton, Bahnwart  
 17 Kreckel Thomas, Landw. Kreckel Dan., Privatm. Wtw. Koch Marie Wtw., Spezialehdlg. Zipfel Sebastian und Kaltenbach Hugo, pens. Postschaffner. Herrmann Joh., Bleicher. Körper Johann, Heizer. Scherer Joh., Ober-Schaffner.

- No. Welbe Karl, Agent. Dörzenbach Konrad, E. Bureaugeh. Bsch Adam, Lok. Führer
- 19 Roth Aloys, Privatm. Huber August, Flaschnermstr. Karlsruher Herm., Kfm. Kohl Karl, Maschinenmstr. Schmieder Peter u. Richter Schlbester, Wagenwärter
- 21 Ditteneh Karl, Bäckermeister
- 23 Kühner A. (Ab. Schweifart Nachflgr.), Restauration zur Stadt Bergheim. Kühner Georg, Tapezier- und Saloufienge- schäft. Baier Daniel, Lok. Führer. Pohl- mann Ludwig Wtw. Burkard H., Kfm. Herrmann Wilh. u. Junghans Nikol., Tagarbeiter. Wetterich Helene Witwe. Feist Karl, Kleidermacher. Leinz Beda, Schreiner (Werkstätte)
- 25 Eijemann Julius, Hopfenhandlg. Muckel J. G., Buchbinder
- 27 Ehlgöck L. (August Held), Schokolade- und Senffabrik u. Kolonialw.-Geschäft
- 29 Daub Dan., Landw. Daub Ph., Land- wirt Witwe. Büchler Ed., Lok. Führer. Straßburger Regina Witwe
- 31 Arnold Jakob, Landw. Keiffel Luise Witwe. Stöckinger Hermann, Architekt. Schuh Franz, Wagenwärter
- 33 Main-Neckar-Bahnverwaltung (Dienstgebäude). Götz Aug., Stein Val., Gramm Andr. Georg, Müller Friedrich und Groppe Peter, Weichenwärter
- 35 Krechtler Emil, Weinhändler. Stolz Ludwig, Weinhdlr. (Firma: Krechtler & Sohn.) Neuer G., Tuchhandlg. Pflü- ger J. P., Friseur. Oberhart H., Priv. Henn Angelin, E. Schaffner. Gößelmann Michael, E. Portier. Neuer Hermann, Lok. Heizer. Westermann A., E. Assistent
- 37 Schweifart Mart., Landw. Laurenzi Peter, Spezereihdlr. Nimis August und Huber Kaver, Zugmeister. Maas Joh., Hilfschaffner. Mandler H., Wagenw.
- 39 Gebhart Jakob, Portier. Karlsruher Hermann, Landesproduktenhandlung. Pfleger Karl, Bahnwart Witwe
- 41 Reif Ph., Metzger. Börsch Friedr. Metz- ger. Wegele Ph., Restaurateur. Gilbert Jak., Werkfchr. Bösch Friederike Wwe
- 43 Krauß Nikolaus, Bäcker. Brehm Otto, Postsekretär. Gulbmann Jakob, Han- delsreisender. Kraft Jakob, Bahnarb.
- 45 Beth Stephan, Zimmermeister. Hahn Wilh., GrobH. Notar. Förster Ludwig, Pfr. Wtw. Wille Jak., Dr. Bibliothekar. Müller Karl, Apotheker. Scherer Anton, Schlossermeister. Köckel Andreas, E.- Schaffner. Stricker Peter, E. Packträger. Fabis Jakob, E. Arbeiter. Stumpf Ja- kob, Apothekenarbeiter. Brecht Karl Jr., Braumstr.
- No. Kraft Konrad, Bahnw. Wtw. Kraft Friedr. Wtw., Spezereihandlg. Horn Karl, Fabrikant. Böhler Dittmar, Bu- reaudiener. Reichert Joh., Bahnwart. Reichert Franz Jos., E. Assistent. Blos Wilh., Zugmstr. Sauerzapf Georg, E.- Schaffner
- 49 \*Beth Stephan, Zimmermstr. Seiler Nikolaus, Zugführer. Hartmann B., Forstrats Wtw. Mehlem Wilh., Werm. Schneider Andreas, Wagenwärter. Hof- mann Joh. Phil., E. Schaffner. Kopf Otto, Blecharbeiter (Werkstätte)
- 51 Reiz Adolf, Fabrikant
- 53 Pfisterer Heinrich, Landw. Pfisterer Barbara
- 55 Ueberle Gg. Kaspar, Landw. Sprauer Karl, Stationskontroleur. Niebe Bap- tist, Postsekretär. Kloster Karl, Exped.= Geh. Jäger Heinrich, Friseur. Kupper Karl Ludwig, Wagenwärter
- 57 Lent August, Schreinermeister. Cron Julius, Obertelegr.-Assist. Goldschmidt Jakob, Inspektor. Hebert Hch., Schuh- maker. Reifig Georg Phil., Kleiderm. Schmitt Georg, Wagenwärter
- 59 Reiz Wilh., Kfm., Handel in Baumw. u. Baumwollabfällen. Helbing Edward, Ober-Ingenieur, GrobH. Wasser- und Straßenbau-Inspektion. Lippold, Fer- dinand, Cigarrenfabrikant
- 61 Gugler Helene u. Kath., Geschw. Fr. Gugler Helene, Restaurat. Lejer Lud- wig, Maurermstr. Wtw. Dreher Karl Ferdinand, Obertelegr.-Assistent. Fuchs Charlotte Witwe. Wenzel Luise Witwe. Bsch Regina Witwe. Hornmuth Thomas Wtw. Henn Kilian, Küfermstr. Wiler Ferdinand, Cementmüller. Schmidt Christian, Tagarbeiter. Müller Heinrich, Lok. Führer. Wagenbichler Otto, Kassier. Stulz Wilh., Postschaffner. Höhler Ph., E. Schaffner
63. 65 Niedel Fr. Wilh. in Mannheim (Baupläge)
- Fehser Karl, Kohlenlager
67. 69 Mayer Wilh., Privatm. (Baupl.)
- 71 \*Unterländer Studienfond in Karlsruhe. Fürstner Karl, Dr. Professor
- 73 Arnold Abrah., Schlossermstr. Müller Jak. Wilh., Tabakshdlr. Schwörer Otto, E. Schaffner. Ebert Heinr., ev. Pfr. a. D. Dchs Wilhelm, Hausmeister
- 75 Berger Hch., Bäckermstr. Ww. Köhly Franz, E. Schaffner. Minne Friedrich, städt. Gasauff. Maurer Wendelin, Wtw. Auftring Jakob, E. Schaffner. Allgeier Philipp, Tagarb. Wäsch Friedrich, Wa- genwärter. Lindenlaub Lisette Witwe.

- |  |  |
|--|--|
| <p>No.<br/>Lindenlaub Anna, Kleiderm. Genzler<br/>Therese Witwe, Krankenwärterin<br/>77 Ballweg C., Ober-Steuerkommissär<br/>a. D. u. Kreisassessor. Hornung D., Kfm.<br/>Müller Katharina, Hosprediger Witwe.<br/>Raffet Charles, Privatm.<br/>79 Kott Heinrich, Steinhauermstr. Wtw.<br/>81 Goss Michael, Kfm. (Bauplatz)<br/>— Gamber Gebr., Brennholz-, Kohlen-<br/>und Coatschandlung<br/>83 Stadtgemeinde (Bauplatz)<br/>85 *Siegel Jakob, Bierbrauer. Reinhardt<br/>Jak., Zapfwirt. v. Duhn Friedr. Karl,<br/>Dr. Prof. Majert Wilh., Dr. Chemiker<br/>87a Gamber Valentin, Privatm. Beck<br/>Ludwig, pens. Postschaffner. Schott<br/>Friedrich, Direktor. Fuchs Friedrich,<br/>Wagmstr. Krag Bruno, Buchhalter<br/>87b Krüger Martin, Holz- u. Kohlenhdlg.<br/>89 Laubert Jakob, Lot.Führer. Hardung<br/>Otto, Ingenieur. Meßger Leonhard, C.=<br/>Assistent. Rehle Kathar. Wtw. Sulzer<br/>Johanna Frä.<br/>91 Kleinlein Gebr., Bierbrauerei. Klein-<br/>lein Karl, Bierbrauer. Hoffmann Ch.,<br/>Zapfwirt. Rümelin Eduard, Kaufm.<br/>Wolz Peter, Heizer<br/>93. 95. 97 Baupläze<br/>99 Job Jakob, Beingärtner. Job Joh. II.,<br/>Landw. Wismeyer Philipp, Zimmerm.<br/>Job Kaspar, Gerber. Scheid Joseph,<br/>F.Arbeiter<br/>101 Gamber Albrecht, Dampffägmillner.<br/>Gamber Albrecht, Restaurat. Schützen-<br/>dorf, Karl und Philipp, Kohlengeschäft.<br/>Schützendorf Karl Wtw. Ziegler Phil.,<br/>Lot.Führer<br/>103—115 Baupläze<br/>117 Schroedl Fr., Bierbrauerei. Leibig<br/>Johann, Zapfwirt<br/>— *v. Schouler Wilh. (Kompostfabrik).<br/>Döring Julius, Gärtner</p> | <p>No.<br/>14 De Myttenaere August, Privatm.<br/>v. Franzius Adele und Marie Frä.<br/>16 Kall Aug., Privatm. Wtw. Kall Aug.,<br/>Fabrikant. Algen Ludwig, Privatm.<br/>Umbreit, Geh. Kirchenr. Wtw. Zeiter<br/>Karl, Kfm.<br/>18 *Kall August, Privatm. Wtw. Thur<br/>Karol. Frau Dr. Ruckhaber Albertine<br/>Frä. Askenasy C., Dr. Professor. Keller<br/>Franz, Hauptmann. Gräfin Max zu<br/>Leiningen-Billigheim Wtw. Keller Ma-<br/>schinka, Ministerialrat Witwe<br/>20 Großh. Universität (Augenklinif).<br/>da Gama Pinto J. R., Dr. Assistent.<br/>Schäfer Hermann, Dr. Assistent. O'Brien<br/>Malw. Fräul., Verw. Hörnle Louis,<br/>Pfortner<br/>22 Clemm=Lennig Karl, Dr. Privatm.<br/>24 Stark K. B., Hofrat Witwe<br/>26 Gaspary Thom. Dr. Wtw. Loffen Her-<br/>mann, Dr. Prof. der Chirurgie. Varing<br/>Wilh., Ob.Amtm. a. D. Traus Jul.,<br/>Priv. Wtw. Traus Aug. Wtw. Bureau<br/>der Architekten Pentenhas und Gert.<br/>Pentenhas Jakob, Bautechniker. Büchler<br/>Michael, Gärtner. Simon Karl, Glaser-<br/>mstr. Gredel Martin, pens. D.Pebel<br/>28 Förster Jakob, Privatm. Akademische<br/>Ohrenklinif. Günzel Ernst, Wagenw.<br/>Wtw. Kletti Franz, Wagenw.Gehilfe.<br/>Brumm Leonore, Köchin. Dittenev Pet.,<br/>C.Arb. Schreck Jean, Privatm. Schwe-<br/>finger Karl, Bierbr. Kunzmann Adam,<br/>Tagarb. Deckert Jean, Kutscher. Chri-<br/>stoph Peter, Maurer. Bohler G., Fris.<br/>Wtw. Ziegler Martin, Cem.Arb. Braun<br/>Kath. Wtw., Wäscherin. Schweikart Va-<br/>lentin, Privatm.<br/>30 Hormuth Wilh., Landwirt. Fischer<br/>Arnold, Rebatteur<br/>32 Helwerth Johann, Privatm.<br/>34 Schweikart Heinrich, Landw. Kiefer<br/>Friedrich, D.-Schaffner. Lang Wilh.,<br/>Liforfabrikant. Solda Herm., Brieftr.<br/>36 v. Schenk Gebr., Vereins-Verlagsbuch-<br/>handlung, Centralstelle für Verwertung<br/>der Tripolith-Erfindung und plastische<br/>Kunstanstalt. v. Schenk Karl Bernhard<br/>und v. Schenk Otto Rudolf, Verlags-<br/>buchhändler. Müller Friedr. Ed., Ger.=<br/>Notar Wtw. Kieger Kaspar, Kutscher<br/>38 *Wolff M. Hirsch, Privatm. Geiss-<br/>inger Joh., Tündermstr. Wtw. Hornung<br/>Georg u. Sauer Franz Jos., Lot.Heizer.<br/>Kompf Karl, Geometer. Selter Georg,<br/>Maler u. Tünder. Merkle Emilie Wtw.<br/>40 Busch Jean, Kunst- u. Handelsgärtner<br/>42 Stadt-Gemeinde (Stadtgärtnerei)</p> |
|--|--|
- Rechte Seite.
- 2 Stadtgemeinde. Jünglein Hieron.,  
Wagmstr. der städtischen Brückenwage.  
Polizeistation  
4 \*Roeder Wilh., Dr. Prof. (in Stras-  
burg). Stengel Ab., Dr. Prof. Becker  
Otto, Dr. Hofrat Prof. Töpke Gustav,  
Dr. Privatm.  
6 Gundt Phil., Bierbr. Wtw. v. Car-  
ben Wilh., Restaurateur zur Westend-  
halle. Fuchs Georg, Exped.Gehilfe  
8 Siegel Jak., Bierbrauer. Fretter Lud-  
wig, Dr. Rechtsanwakt. Siemold Karl,  
Tonkünstler  
10. 12 \*Heusch Gg. Wtw. Pfisterer Georg,  
Holz- und Kohlenhandlung

No.

- Gimmer Georg, Stadtgärtner. Mühlbauer Albert, städt. Straßenmeister
- 44 \*Stoy Volkst., Dr. Professor in Jena. Kinscherf Jos., Privatm. Kuhn Bertha Wtw. Pfeifer Johann, Universitäts-lassen-Buchhalter
- 46 \*Stoy Volkst., Dr. Prof. Kuhn Ant., Dr. Prof. Frensch Karoline, Gräfin von. Bauer Friedr., Architekt. Becker Johann Ad., Kfm. Kaiserl. Postbau-Bureau
- 48 Stoy, Dr. Prof. (Garten)
- 50 \*Frien Eduard, Schlosserstr. Reis Albert und Reis Eduard, Fabrikanten. v. Kirchenheim Arthur, Dr. Privatdoz.
- 52 Wismeier Jakob, Zimmermeister
- 54 Wismeier Jakob (Zimmerplatz)
- 56 Pol Rudolf, Ingenieur, Thon- und Steingutröhrenlager. Hoch Mathilde Wtw., Priv. Wagaß Peter, Werkmstr. Ulmer Anton, Wagnermeister
- 58 Großh. Universität (Neuer Botanischer Garten)
60. 62 Henkenhaf & Ebert (Baupläge)
64. 66. 68. 70 Schifferdecker & Söhne (Cementwerk)
- 72 Ritter Theobald, Landwirt und Wirt. Bauer Hermann, G.Arb. Halter Karl, F.Arb. Viktor Daniel u. Schmitt Wilh., Küfer. Brogle Anton, F.Arbeiter
- 72a Ritter Abraham, Landwirt. Drantt Georg, Dienstm. Ebner Barnabas und Benz Peter, Cem.Arb. Pantle Georg, F.Arbeiter
- 72b \*Schifferdecker & Söhne. Nagel Friedrich, Werkmstr. Heimes Johann, Obermüller
- 74 Wipfler Ad. Erben (Bauplatz)
76. 78 Schifferdecker & Söhne (Fabrikgebäude)
- 80—88 Baupläge
- 90 Heidelb. Volksbank. v. Schouler Wilh., Privatm. Winkelmaier Nikolaus, Braumstr. Breiter Moys, Oberküfer. Hauser Heinrich, Wagenw. Hahn Mich., Privatm. Danzeisen Alexander, Notar.-Assistent. Heid Leonhard, Weichennw. Goldschmidt Joh. Jak. u. Salwed J., Cem.Arb. Brandner Wtw., Wäscherin
- 92—106 Baupläge
- 108 Stadtgemeinde, Epidemiebaracken. Fichi Karl, Zimmermann
- 110 Fuchs Michael (Bauplatz)
- 112 Schellenberger Peter, Weingärtner. Ubrig Jakob, Tagarb. Dörjan Magdal. Wtw. Maier Wilh., Zimmermann
- Mittermaier Karl, Dr. (Tonnenvereinsgeb.). Oswald Mich., Schneckenberger Leonhard, Gramlich Johann und Ebert Friedrich, Tagarbeiter

## Alte Bergheimerstraße.

Beginnt Bergheimerstraße 71 und endigt an der Römerstraße.

No.

Linke Seite.

- 1 Mayer Wilhelm Ludwig, Privatm. Horn & Riel, Tapetenfabrik. Söhllein Georg, Baunternehmer
- 3 Abrahams Lydia und Anny, Geschw. Fr. Fayen Christophen, Lullivan Miss, Rent.
- 5 Abrahams Lydia u. Anny (Baupl.)
- 7 Mittermaier Franz, Dr. (Bauplatz)
- 9 Gamber Gebr. (Holzplatz)
- 11 Reis Lazarus, Privatm. (Kunstwollenfabrik Gebr. Reis Compt.). Brückmann Franz, Fabrik-Aufscher u. Hauptagent der „Thuringia“

Rechte Seite.

- 2 \*Henkenhaf & Ebert, Architekten. Gern Karl, Professor
- 4 \*Arnold Abraham, Schlossermeister. Müller Jakob Wilh., Tabakshändler
- 6 Berger Hch., Bäckermstr. Wtw. Bähr Gg., Heizer. Goppert Andr., Schaffner
- 8 Kollert Gg., Architekt. Ortlieb Aug., Zimmerm. Lennert Adam, Schaffner. Hommburger Ludwig, Lok.Heizer. Reidel Adam, Güterbegl. Spörri Jean, Maschinist

## Bienenstraße.

Beginnt Untere Nectarstraße 52 und endigt Hauptstraße 79.

Linke Seite.

- 1 Heinstein Johann, Ofenfabrikant. Bühler G., Professor
- 3 Hofmeister Gg., Grund- u. Pfandbuchführer. Guldin Karl, Hauptm. a. D. Stockert Wilh., Dr. prakt. Arzt. Wuth C. F., Oberrechnungsrat
- 5 Krall Philipp, Maurermeister. Samuel Auguste Wtw. Frommel Emilie und Julie Fr.
- 7 Klingel Max, Kfm. Weinkauff Ludwig, Privatm. Schaaff Konr., Privatm.

Rechte Seite.

- 2 Kaufmann Simon, Kfm.
- 4 \*Otto Martin, Maurermeister. Busch Georg, Architekt. Jacobi Robert, Direktor der Rhein. Kreditbank. Groß Mich., Leihhauskassier
- 6 Sondheimier H., Dr. Bez.-Rabbiner. Hoch Karl August, akad. Musikdirektor. Kayser Sophie, Prof. Wtw.
- 8 Retter Sigmund, Kfm. Sachs Wilh.,

- No.  
 10 **Heidelberger Viederkrantz** (Ver-  
 einslokal)  
 12 **Grüsgen=Stein A. Witwe**

### Bismarckstraße.

Beginnt Bergheimerstraße 4 und endigt  
 an der Uferstraße.

Linke Seite.

- Garten  
 1 \*Luce Aug., Architekt. Mähl Arnold,  
 Privatm. Oldendorff L. H., Rentier.  
 Muth Franz, Fabrikant  
 7 Luce August, Architekt  
 9 \*Weber Peter, Privatmann in Aachen.  
 Grabow Reinhard, Frhr. v., Oberst z. D.  
 11 Bartholomae Phil., Rent. Schöpp  
 Georg Wilhelm, Buchhalter  
 13 \*Schulte Theodor, Dr. Privatm.  
 Uhrlaub, Dr. phil. Privatm.  
 15. 17. 19. 21 Luce Aug., Architekt (Bau-  
 plätze)

Rechte Seite.

— Bismarckplatz

### Blumenstraße.

Beginnt Mohrbacherstraße 45 und endigt  
 Gaisbergstraße 39.

Linke Seite.

- Landfriedrich Friedrich sen. (Bauplätze)  
 Rechte Seite.  
 — Brenner Gebr. (Bauplatz)  
 4 \*Brenner Gebr., Maurermeister. Gut-  
 mann E. G., Sensal. Reiz Friedrich,  
 Kfm. Geiger Charlotte, Wfr. Witw.  
 — Ultramarin=Fabrik=Gezell=  
 schaft (Bauplatz)

### Bremeneckgasse.

Beginnt Oberbadgasse 10 und endigt am  
 Oderen Faule Pelz.

Linke Seite.

- 1 \*Oberndorf Graf von, Gutsbesitzer.  
 Classen Andr., Restaur. zum Bremeneck.  
 Moller Friedr., Privatm. Frey Karl,  
 Hauptlehrer  
 3 \*Hammerstein H., Freiherr v. Ban-  
 dalia-Korpskneipe. Zier Ludw., Korps-  
 diener  
 5 Beck P., Musikdir. Witw. Roesle Jak.,  
 Privatm. Lauppe Friedr., Polizeiberg.  
 Baumann Karol. Witw. Wiegand Dora  
 Fräulein  
 7 Funf Jak., Lohnkutscher. Funf Sebast.,

- No.  
 Kutscher. Nimmeler Philipp, Schäftchen-  
 stepper. Dechsner Joseph, Maurer

Rechte Seite.

- Eingang zur Brauerei zum Faulen Pelz  
 — Einfahrt zur Brauerei zum Faulen Pelz

### Brunnengasse.

Beginnt Untere Neckarstraße 10 und endigt  
 Hauptstraße 45.

Linke Seite.

- Gr. Universität (Anatomiegebäude)  
 1 Gr. Universität (Dienerwohngeb.)  
 Pflug Heinrich, Diener im Physikal.  
 Kabinet. Diez Jos., Anatomiediener  
 — Groß. Universität (Seitengebäude  
 zum Friedrichsbau)

Rechte Seite.

- 2 Ballmann Adam sen., Landw. Wohl-  
 fahrt Friedrich Chr., Wagnw. Gehilfe.  
 Schneckenberger Adam, Kleidermacher.  
 Schwally Joseph, Schuhm. Jungmann  
 Joh., Bahnw. Wirth Karl, Tagarbeiter  
 4 Schuabel Jos., Landw. Kuhn Math.,  
 Metalldreher. Glock Nikol., Zimmerm.  
 Kuhn Josephine, chem. Kunstwäckerin.  
 Helwerth Jak. Heinrich, Wagner Witwe.  
 Fißler Wendel., Landw. Ww., Tagarb.  
 6 Hölzer Friedr., Weinhändler. Hölzer  
 Elise Fr. Dreyfuß L., Kommissionär  
 8 Hettlinger Georg, Maurermeister. Witw.  
 Schifferling Gabr., Maurer Witw. Pfis-  
 terer Peter, Steinsetzer Witwe. Berger  
 Amalie Witw. Schmitt Adolf, Briefst.  
 Dyroff Heintz, Kutscher. Engel Amalie  
 Frau, Obsthdlnr. Maier Bab., Stricke-  
 rin. Fink Marie Frau, Wäscherin.  
 Banschbach Johann, Schuhm. Schäfer  
 Marie, Tagarb.  
 10 Schmidt Ludwig, Lok. Führer. Moos-  
 bruggen Leopold, Gypser. Burkart Joh.,  
 Boßschaffner. Röth Adam, Maschinist  
 Witw. Ziegler Konrad, Schreiner. Wil-  
 helm S., Hutmacher. Würz Joh., Bu-  
 reaudiener Witwe  
 12 Rittmann Mart., Kleiderm. Müller  
 Max, Lok. Führer. Rapp Steph. Aug.,  
 G. Schaffner. Langer Joseph, Musiker.  
 Meeser Ernst, Küfermeister  
 14 Schneider Frz. Ant., Schreinermeister.  
 Hornuth Heinrich, Privatm. Burkart  
 Nikolaus, Schuhmacher. Nähr Martin,  
 Dreher. Leiser Leonh., Schlosser. Müller  
 Franz, Holzm. Witw. Chem. Institut  
 von Prof. Dr. Bernthsen  
 16 Eberle Elisabeth. Witwe. Wippermann  
 Otto, Lok. Führer. Stelzer Oskar, Ver-



- No.  
 liner Wasch- und Bügelanstalt. Pawel Wilhelm., Güterdir. Wtw. Jettel Anna Wtw. Neureuther Marg. Ww., Wäscherin. Sommerhalter J. Wtw.  
 18 Siebenhaar David, Lackirer. Pfister Joh., Gärtner. Unger Marie, Tagarb.  
 20 Antele Val., Landw. Brunner Jakob, Kommissionär. Sulzer Ferd., Metzger. Englert Julius, Schreiner  
 22 Bauer Lor., Landw. Rittmann Magd., F. Arb. Emmerich Jakob, Tagarbeiter. Weber Marie, Tagarb. Schulmeister Adolf, Tapezier- und Jalousiegeschäft. Müller Georg, Schuhmacher. Reinhardt Karl Wtw., Wäscherin. Schönagel Raimund, Kleidermacher, Uhrig Frz. Jos., Postschaffner  
 24 Brauch Benjamin, C. Portier Witwe. Schmitt Ludwig, Kleidermacher. Müller Karl Jos., Steuergeh. Bölscher Elise u. Lina Geschw., Kleiderm. Gleich Jakob, Kutischer Wtw. Auer Joh., Km. Fries Jakob, Schriftsetzer. Stadelmann Viktor, Mechaniker

**Kurzer Buckel.**

Beginnt Burgweg 12 und endigt Schloßberg 71.

Linke Seite.

- 1 Raab Heinrich, Pfästerer Wtw. Liebvogel Gg., Schreiner. Schmid Leonh., Maler. Müller Konrad, Händler. Hofstätter Konrad, Tapezier. Schülfler Michael, F. Arbeiter  
 3 Blas J. David, Mineralientomptoir. Müller Joseph, Porzellanmaler  
 3a \*Blas J. David, Mineralientomptoir. Dennemann C., Dr. Ww. Debo F., Dr.  
 5 Bündorff Arn., Kleiderm. Huber Joseph, Tüncher Wtw. Wittmann Markus, Maurer. Bölsfel Fr., Pfästerer. Rohrmann Michael, Tagarb. Wtw.  
 7 Schmitt Georg Adam Wtw. Morath Jos., Tapezier. Seemann Joh., Schuhm.  
 9 Zindel Joh. Karl, Landw. Lamprecht Aug., Tapezier. Arnold Jos., Tagarb.  
 11 Zindel Frz. Ant., Tagarb. Wittmann Kath., Wäscherin. Sommer Karl, Steinbrecher. Herz Kath. Wtw., Wäscherin

Rechte Seite.

— Garten zum Bremeneck

**Burgweg.**

Beginnt Kornmarkt 4 u. endigt am Schloß.  
 Linke Seite.

- 1 \*Wilms Franz, Stadtpfarrer. Niederbrunner Schwestern für Krankenpflege

- No.  
 3 Ernst Matth., Privatm. Wtw. Klughammer Xaver, Buchhalter  
 5 Blas Julius, Schreinermeister. Schück Joh. L. Ww. Schück Anna Frl., Hauptlehrerin. Kayßer Georg, Gerichtstarator. Maltner August, Photograph  
 7 Stokmar Karl, Berw.-Assistent  
 9 Blas Karl, Schreinermeister  
 11 \*Blas Karl, Schreinermeister. Kunstverlag von Edmund v. König

Rechte Seite.

- 2 Seiler Michael, Restaurateur zur Erlanger Bierstube. Fritz Christ. Fr., Axtuar bei dem II. Bürgermeisteramt  
 4 Kärcher Wilh., Privatm. Kunstverlag von Hofphotograph Franz Richard. Daxer Wilh., Lithograph. Strehle Theodor Frau, Kleiderm. Jung Karl, Lackirer. Schlössinger Jak., Labatsgesch. Blas S. Franz, Feuer- und Lebensversicherungszuspektor  
 6 Sauter Kaspar, Maurerstr. Widder Leonh., Privatm. Schaaff Joh. J. Ww.  
 8 Kostoek Karl Abrah., Städt. Leihhauskontroleur. Unholz Joh., Messerschm. Kiefer Luise Ww. Jung Ph. Hch., Geodimeter. Emig Ad., Steinbrecher. Einsmann Konrad, Privatm.  
 10 Unholz Johann, Messerschmied  
 12 Schleunig Hch., pens. Hauptkassier. Kiegler Georg, Privatm.

**Bussmergasse.**

Beginnt Lauerstraße 14 und endigt Untere Straße 9.

Linke Seite.

- 1 \*Heidelberg Gewerbebank. Kiemer F., Diener b. d. Gewerbebank. Schneider Andreas, Schuhm. Freundslich Ludwig, Hafner. Ackermann Adam, Dienstm. Neubeck Adam, Hafner. Bösch Ludwig, Handelszm. Stephan Eva Ww. Schnorr Peter, Schreiner. Schell Joh., C. Arb. Löwenstein Georg, Tagarb. Ww. Reichert Christian, Wagensw.  
 1a \*Otto August, Glaser Wtw. Trappel Ph., Buchhalter, Neubeck Phil., Maurer  
 3 Haberkern Fr., Holzmesser. Wirtenmaier Mich., Tüncher. Alexander Jean, Tanzlehrer. Laninger Philipp, Tüncher  
 5 Waibel Friedr., Schreiner. Kohlweiler Gustav, Kellner. Krauth Kath. Ww., Wäscherin. Ritter Martin, Tagarbeiter. Ritter Philipp, Weing. Witwe. Schenk Heinrich, Schreinergeh. Trost Johann Adolf, Tagarb.  
 7 Daub Johann, Schmiedmstr. Müller

No.

- Adam, Lackirer. Kraft Katharina Frau und Reisinger Lucie, Wäscherinnen  
 9 \*Kochendörfer Leonh., Viktualienhldr. Keitlinger Georg, Maurer. Lehr Georg, Kutscher  
 11 \*Walz Philipp, Schlossermstr. Nydt Frz., Verding-Bureau. Anobel Friedr., Schuhmann. Mayer Heinr., Kleiderm. Müller Barbara, Wäscherin  
 13 \*Krieger Jakob, Wagenschm. Witwe. Schmitt Philipp, Diener Witwe. Benz Christ., Tagarb. Böhler Peter, Dienstm.  
 15 \*Windmayer Franz, Privatm. Wtw. Wächler Mich., Schuhm. Heiser Friedr., Maurer. Schmidt Ludwig, G.Arbeiter

## Rechte Seite.

- 2 Ackermann Theobald, Fischer Wtw.  
 4 Näker Ludwig, Kärcher. Hafner Andreas, Kärcher Witwe  
 6 \*Burkart Joh., Postschaffner. Bizel Adam, Wagnermeister  
 8 Fries Joh., Weingärtner. Fries Jak., Weingärtner  
 10 Henn Philipp Wtw., Spezereihandlg.  
 12 Henn Jakob, Fuhrm. Huber Friedr., Dienstmann  
 14 \*Dubois (Holz) Friedr., Privatm. Erben. Elseher Frz., Pflasterer Wtw., Verdingfrau. Straub Simon, Lohnkutscher. Baust Phil. Wtw., Wäscherin. Kostock Konrad, Maurer. Schneckenberger Hch., Steinh. Winter Christ., Kleidermacher. Liboner Johann, Schuhm. Fink Jakob, Tagarb. Götz Kath. Wtw., Hldr.  
 16 Dörzenbach Jof., Schuhm. Mohler Joh., Delhldr. Hohl Philipp, Kleiderm. Streng Heinrich, Cigarrenm. Anweiler Elisab., Wäscherin. Guland G., Schlosser  
 18 Keis Heinr., Dreher u. Stuhlfabrikant. Schuler Karl, Schuhm. Körper Joseph, Schuhmacher  
 20 Schnorr Joseph, Schlossermstr. Engler Joh., Tagarb. Schneider Johann, Hafner. Spieler K., Schäftchenm. Ww. Wolf Anton, Dienstmann  
 22 Schaar Wilh., Schlosser. Ihle Karl, Tabakschnitter. Hartenstein Gg., Maurer. Braun Franz, Schreiner. Scherdel Raimund, Tagarbeiter  
 24 Mayer Jak., Hafnermstr. Bopp Karl, Kleiderm. Schweigert Karl Wilhelm, Schuhmann  
 26 Lösch Jakob, Glasermstr. Häusler Susanna Witwe. Pfeiffer Georg, Schuhm. Leonhard Sebast., Braumeister. Wagner Katharina und Charlotte, Geschwister, Näherinnen. Fischer Gottlieb, Tagarb. Frommer Karl, Dienstmann

No.

- 28 \*Nähle David, Tagarb., in Eppelheim. Nething Robert, Schreiner und Frau: Stellenvermittlungsgeschäft

## Dreikönigstraße.

Beginnt Lauerstraße 18 und endigt Hauptstraße 167.

## Linke Seite.

1. 3 Bühler Valent., Advokat. Steinhauer Anton, Restaurateur zur Reichskrone. Förster Babette Wtw. Förster Michael, Privatm. Lehmann H., Schuhm. Leberer Karl, Agent. Schwald Karl senior, Holzrn. Biedermann Auguste, Strickerin. Schäfer Christ., Mehlhldr. Ww. Marth Richard, Photograph. Weinreiter Mich., Schuhm. Berninger Joseph, Schreiner. Krämer Julius, Lehrer. Berlocher Gg., Weißsticker. Linnigmann Gd., Chemiker  
 5 Hirschel Theobald jun. Frau  
 7 \*Wachtel Babette Wtw. Moos Magdalena, Wäscherin. Vint Jakobine, Näherin. Zechner Jakob, Schuhm. Schönebehrnd, Karl Otto Reinhold, Instrumentenmacher  
 9 Schmitt Friedrich, Maurer. Müller D., Schächter. Gildard Sophie Witwe. Gleich Ad., Lohnkutscher. Schlotterbeck A., Scheerenfleiser. Günauer Jakob, Schlosser. Goos Christ., Tagarb. Neuburger Friedrich, Schreiner. Stumpf Joseph, Scharf Friedr. und Hartmann Jakob, Schuhmacher. Hertel Franziska Wtw., Händlerin  
 13 \*Heimberger S., Kfm. in Bruchsal. Eichinger Joh., Sattler und Tapezier. Dehner Theodor, Kutscher. Hofbauer Joh., Architekt. Bauer Joseph L., Kleidermacher  
 15 Karlebach Mar, Spezereihandlung. Schwarz Joh., Fleischner. Negel Karl jun., Installateur. Sohn Kathar. Wtw. Christenfels Kath. Frau. Eisler Konr., Tagarb. Ebert Joh. Hch., Schuhmacher. Ebert Karl, Lederhldr. Ebert Julie, Kleiderm. Du Bois (Holz) Friedrich, Schuhmacher. Fuchshuber Marie Wtw., Näherin. Birkel Joh., Schlosser und Frau: Dienstvermittlungsgeschäft = Bureau. Deckert Joseph, Maurer. Böhm Kath. Wtw. Negel Karl, Kleidermacher  
 17 Hornuth Heinr., Katsbiener. Brauch Georg, Glasern. Braun Anna Marie Wtw., Wäscherin. Lang Karoline und Siebenhaar FrL., Büglerinnen  
 19 Job Philipp, Schreinermeister. Ganter Lisette Witwe

- No.  
 21 **Windmaier** Franz, Privatm. Wtw.  
 Müller H., Kleiderm. Ziegler Sebast.,  
 Schuhm. Dörner Gertrud Ww., Wäscherin.  
 Scharf Marie Wtw. und Schmitt  
 Marie Witwe, Näherinnen  
 23 **Gaulrapp** Leonh., Handelsm. Wtw.  
 Verkauf v. Möbel, Bettung, Kleidern zc.  
 Penner Peter, Kübler Witwe  
 25 **Mappes** August, Nähmaschinenfabrik

## Rechte Seite.

- 2 **Schütz** Bartholom., Schlosserm. Wtw.  
 4 **Lauer** Lorenz Wtw., Viktualienhändler.  
 Mary Kath., Büglerin. Schmann Joh.,  
 Gärtner. Hübn Blaf., Kleiderm. Scholl  
 Wilh., Schuhm. Piffot Karl, Tagarb.  
 Nagel Joseph, Schuhm. Moos Georg,  
 Schriftheber. Brenz Karl, Herrenbiener.  
 Klein Georg, Schmiedgehilfe. Mary  
 Heinrich, Metzger  
 6 **\*Lauer** L. Witwe, Viktualienhändler.  
 Dörflinger Jos., Drahtflechter. Knopf  
 Jul., Diener b. städt. Gaswerk. Knopf  
 Franziska, Kleidermach. Greiff Hugo,  
 Schreinergehilfe. Quati J., Tapezier.  
 Brauch Gg., Glaserwerkstätte  
 8 **Koch** August, Musiklehrer Wtw. Acker-  
 mann Friedr., Fischer Wtw. Nieschwitz  
 Joseph, Flaschner u. Frau: Hebamme.  
 Wolfinger Lisette, Wäscherin Schöpp  
 Andr., Schreiner. Beith Karl, Schuhm.  
 Witwe. Kunkel Fr., Schuhm. Meigner  
 Auguste, Korbflechterin  
 10 **Otto** August, Glaser Wtw. Eberhardt  
 Jos., Lokführer. Eberhardt Sus. Fr.  
 Gatternicht Jos., Zeitungstr. Deldorf  
 Fr., Maler und Tüncher. Müller Karl,  
 Glaserwerkst. Uemann Karl, Schreiner  
 12 **Knoll** Ludw., Schloßbediensteter. An-  
 toni Adolf, Buchhalter. Deckert Joseph,  
 Schlosser  
 14 **Mack** Friedrich, Maler u. Tünchermstr.  
 Neuner Jos., Buchhalter. Mittner Karl,  
 Musikus. Veiler Georg, Apothekenarb.  
 16 **Bechtel** Gg., Schuhmachermstr. Heilig  
 Elise, Magdal. u. Wilhelmine Geschw.,  
 Kleiderm. Fischer Val., C. Bureaubiener  
 u. Frau: Weisnäherin. Henny Martin,  
 Lok. Heizer. Kaiser Jakob, Tüncher.  
 Brenner Gertrud, Weisnäherin  
 18 **\*Krieger** Jakob, Wagen schmied Ww.  
 Banholzer Rosine Witwe. Herrmann  
 Marie Wtw. Felder Wilhelm, Altuar.  
 Lauer L., Schuhm. Eber Ferd., Sattler  
 20 **Kesler** Philipp, Kupferschmied. Haas  
 Karl, Verj.-Inspekt. Haas Marie Fr.  
 Kündergärtnerin. Held Jos., Architekt  
 Wtw. Uttig Valentin, Kleiderm. Daub  
 Jakob, Schlosserei u. mech. Werkstätte

- No.  
 22 **\*Heidelberger** Gewerbebank.  
 Hanzelky Johann, Buchdruckereibesitzer.  
 Bittsch Karl Wtw., Krankenn. Annwei-  
 ler Johann Adam, Werkmeister  
 24 **\*Wanner** Wilhelm, Schuhm. Wtw. in  
 Amerika. Friß Friedrich, Holz- und  
 Eisenbeindreher. Klein Phil., Kleiderm.  
 Henzler Luise Wtw., Monatsfrau. Em-  
 merich Jean, Tüncher

## Eppelheimer Landstraße.

Beginnt Bergheimerstr. 85 bei der Fabrik  
 von Gebr. Neis u. zieht nach Eppelheim.

## Linke Seite.

- **Neis** Gebrüder, Fabrikgebäude. Wiener  
 Johann, F. Verwalter. Basler Adam,  
 Werkführer  
 — **Daecke** C. Fr., Fabrikant (Magazin)  
 — **Stadtgemeinde** (Gaswerk)  
 1—13 **Baupläge**  
 15 **Ritter** Jakob, Landwirt. Grabenstein  
 Phil., Sattler. Uhrig Gg., Tagarb. Grub  
 Jakob, Steinhauer Wtw. Vichel Frz.,  
 Tagarb. Greiff Kath. Wtw., Näherin.  
 Helwerth Wilh., Waigel Karl, Tagarb.  
 — **Aecker**  
 — **\*Kahn** Salomon, Fabrik zur Entlösung  
 von Lumpen und Fäden

## Rechte Seite.

- 2 **Krüger** Martin, Holz- u. Kohlenhdlg.  
 Ernst Jakob, Lok. Heizer. Sohler Lan-  
 doltin, Wagenw. Wolfertshofer Joseph,  
 Bierbrauer. Blum Wilh., Cem. Arb.  
 4 **Krüger** Martin, Holz- u. Kohlenlager  
 6 **Buchenan** Friedrich, Spezereihändler.  
 Kühne Jak., C. Schaffner. Reichschmitt  
 Jakob, Schmied. Hildebrand Kathar.  
 Wtw. Hofmann Karoline Witwe. Ruf  
 Georg, Wohl Raver, Kramer Johann  
 u. Stock Georg, Cem. Arb. Huber Ferd.,  
 Cement-Müller. Mechler Karl, Gasarb.  
 Berger Heinrich, C. Arb.  
 8 **Kleinlein** Gebr. (Brauereigebäude)  
 — **Baupläge**  
 — **Gamber** Albrecht, Dampfjägmühle  
 — **Baupläge**  
 — **\*Neis** W. (Lagerhaus)  
 — **Schroedel** Fr., Brauereigebäude  
 — **Aecker**

## Eselspfad.

Beginnt Karlsstraße 22 und bildet gegen  
 den Schloßberg eine Sackgasse.

## Linke Seite.

- **Garten** zum Haus Hauptstraße 232

No.

- 1 \*Büding Gg., Dr. Priv. Edel Heinr., Handelsm. Knopf Karl Witwe, Eisenhauer Friedrich, Tüncher. Hornmuth Friedrich, Fischer. Boye Martin, Tagarbeiter. Dösch Peter, Kutscher
- 3 Staudt Stephan, Antique-Schreiner und Frau: Friseurin

## Rechte Seite.

- 2 Brenner Geschw. Frln. Heiß Karl, Koch. Abt Georg, Tagarb. Hönig Phil., Schuhm. Höhr Georg, Maurer u. Ofenleker. Vormuth Marie, Tagarb. Schatz Michael, Schiffer. Hartmann Franz, Kutscher. Eichhorn Luise, Näherin. Nuth Karl, Dienstmann. Kimmmer Babette, Wäscherin
- 4 \*Büding Gg., Dr. Privatm. Beuerle Margareta Frau, Näherin. Kimmmer Katharina, Tagarb.

## Fahrtgasse.

Beginnt Uferstr. 20 u. endigt Hauptstr. 13.

## Linke Seite.

- 1 Stader Lorenz, Zugmstr. Dambacher Fr. Otto, Gastwirt z. Deutschen Kaiser. Redt Karl, Zugmeister-Aspirant. Henn Martin, Lok. Heizer
- 3 Gamber Friedr., Landwirt. Gamber Kath., Johanna und Henriette Geschw. Müller Luise, Näherin. Friedl Michael, Schuhmacher. Stahl Karl, Lok. Führer. Florange Wolfgang, Zimmerm. Koch Ad., Mechaniker. Huber Anton, Maurer
- 5 Menckheim Jakob, Landwirt
- 7 Pfisterer Wilhelm Btw., Seuffabrik. Harbarth F. L. Btw., Seilerei. Heingärtner J. J., Friseur Btw.
- 9 \*Haberforn Friedrich, Holzmesser. Christ Heinrich, Schlossermstr. Staudt Wilhelm, Tagarb. Gramlich Andreas, Schmied. Fischer Heinrich, Zimmerm.
- 11 Hirsch Jak., Kübler. Grittmann Jon., E. Portier. Hirsch Johann, Kübler Btw. Seybert Ljette, Näherin. Stein Gberh., Driestr. Gruner G., E. Arb. Fred Mich., Weingärtner. Weber Gg. Joh., Fuhrm. Rudis Lorenz, Gepäckbetätter. Rudis Christ. Btw. Müller Joh., Wagenw.
- 13 Fißler Heinrich, Weingärtner. Lösch Valentin, Postschaffner. Rohrmann Sebastian, E. Schlosser
- 15 Veierbach Johann, Weingärtner. Schimmel August, E. Schaffner. Brucker Joh., Lok. Heizer. Heger Joh., Wagenw. Keller Elisabeth Frln.

No.

- 17 Reiffig Friedrich, Essig- u. Seuffabrikant. Kohlhof Paul, Postpraktikant
- 19 \*Spinner Andr., Bierbrauerei (vorm. Hölzer). Stoll Frz., Lok. Führer. Vossert Philipp, Schuhm. Btw. Vossert Joh., Exp. Geh. Wendel Jean, Friseurgeschäft

## Rechte Seite.

- 2 Fries Johann Heinrich u. Fries Joh. Friedrich, Landwirte. Föhner Ludwig, Zugmstr. Schwarz Karl Wilh., Lok. Führer. Leibfried Ludwig, Geometer. Schneider Joseph, Steuermahner
- 4 Fries J. H., Landwirt (Scheune)
- 6 Ritter Georg Michael, Landw. Mack Friedrich, Thierarzt Btw.
- 8 Fischer Christian und Fischer Georg, Landwirte
- 10 Sommer Theob. Btw., Spezereihblg. Knoll Steph., E. Schaffner. Vogel Adam, E. Arbeiter. Ohje Ferdinand, Maurer. Wendel Jean, Friseur
- 12 Busch Georg II., Landw. Wolf Georg, E. Schaffner
- 14 Heberle Phil., Landw. Eiermann Ad., Lohnkutscher Btw. Walter Leonhard, Schuhm. Hirsch Georg, Lok. Führer. Koch Kath., Monatsfrau Btw. Glormann Joh., Schiffer Btw. Lug Kaspar, Zugmstr. Daub Dan. Btw., Wäscherin. Schler Hugo, P. Schaffner
- 16 Hornung Friedrich, Dekonom Erben. Adam Jakob, Flaschnermeister Btw.
- 18 Kreckel Adam und Kreckel Michael, Landwirte
- 20 Pittig Heinrich, Hutfabrikant. Barthlott Karl, Schreinerstr. Kühner Joh., Heizer im botan. Garten. Leise J. B., Kleiderm. Wollschitt G. M., Flaschnermeister. Fischer Peter Witwe
- 22 \*Krazer Joh., Möbeltransporteur. Holzappel Joseph, Bier- u. Spezereihblg. Farrentopf Andr., Bureaudiener. Farrentopf Adolf, Kanzleigehilfe

## Oberer Faulepelz.

Beginnt oberhalb des Amtsgefängnisses und endigt an der Bremenedgasse.

## Linke Seite.

- 1 Großh. Staatsärar. Amtsgefängnisgebäude. Kornmaier Basll., Gefangenwärter. Heitlinger J., Gefangenw.-Gehilfe
- Zum Amtsgefängnis
- Rindenmagazin von Ph. Werner Btw.
- Gerberei von Philipp Werner Witwe

No.

## Rechte Seite.

- 4 Böffel Daniel, Brunnenmacher Ww.  
Brill Theodor, Kleiderm. Schulmaier  
Valent., Kleiderm. Ww. Ober Kathar.,  
Wäscherin. Dirschet Johann, Lüncher.  
Wirth Wilh., Postamt-Besteller Witwe.  
Bücholt Sophie Frln. Wachter Karl,  
Diener. Schwingel J., Schreinermsr.
- 6 Hesselbach Jof., Kupferschmied Wtw.  
Glormann Gottfried, Depeſchenträger.  
Oster Karl (Werkstätte). Breunig Ant.,  
G.Arb. Bogt Martin, Gem.Arb. Frig  
Rudolf, städt. Brunnenmsr. Kaiser F.,  
Zimmermann
- 8 Dörner Jof. sen., Maurermstr. Adel-  
helm Konrad, Maurer. Maier Julie,  
Monatsfrau
- 10 \*Dörner Jof. sen., Maurerm. Nähr  
Karl, Schuhmacher
- 12 Klingmann Friedrich, Schreinermsr.  
Milch Val., Maurer. Tren Otto, Schutz-  
mann. Ueberle Friedr., Leihhandstator  
Wtw. Schilling Sebastian, Ausläufer.  
Günauer Marie, Köchin
- 14 Wolff Friedrich, Privatm. u. Stadtrat.  
Schreiber Friedrich, Einj.-Freiw. Bach-  
mann M. Frln., a. Frankf. Gerwig Al-  
bertine Frln. Mayer Ludwig, Lehrer Ww.

## Unterer Faulpelz.

Beginnt Kettengasse 25 und endigt an der  
Bremeneckgasse.

## Linke Seite.

- 1 \*Stichling Franz, Restaurant. Gezer  
Franz, Lüncher. Heinz Sophie, Kleider-  
macherin. Noepke Marg. Wtw. v. Walz-  
leben, Porzellanmaler
- Gärten

## Rechte Seite.

- 2 Werner Philipp J. Wtw., Gerberei.  
Werner Anna Frln.
- 4 \*Weder L., Kunsthdg. Moreth Karl,  
Maurer. Heins Katharina Wtw. Witt-  
mann Barbara u. Susanna Geschwister,  
Strickerinnen. Wagner A., Theatermsr.

## Fischergasse.

Beginnt Obere Neckarstraße beim Schlacht-  
haus und endigt am Marktplatz.

## Linke Seite.

- 1 Weber Christian, Gärtner
- 3 Jost Friedrich, Schuhm. Bausf Lisette,  
Cigarrenm. Schreckenberger Alb., Schrei-  
nergeh. Wolf Gottfr., Dienstm. Faust-  
mann Marie, Tagarb.
- 5 \*Pauly Leop., Kassier. Pauly Marg.

No.

- Frln. Mary Heinrich, Schuhm. Gögel-  
mann Andr., Fleischbesdauer. Span-  
genberger Barbara Wtw.
- 7 Lambrecht Gabriel und Lambrecht  
Robert, Lohnkutscher. Lambrecht Seb.,  
Kutscher Wtw. Nöth Joh., Steinhauer
- 9 Frey Karl, Küfer u. Weinhdlr. Spies  
Georg, evang. Kirchendiener. Rudolph  
Ludw., Schuhm. Harlach Kath. Wtw.
- 11 Schmidt Franz, Handelsm. Adam  
Johann, Zeitungsträger

## Rechte Seite.

- 2 Henn Wilhelm, Friseur. Kohl Simon,  
Lüncher Wtw. Schroth A., Möbeltrans-  
porteur Wtw. Debel Lisette, Lohnköchin.  
Moos Marie, Wäscherin. Wagner Ch.,  
Tagarb. Trummer Kath. u. Josephine,  
Geschw., J.Arbeiterinnen
- 4 Dörner Albrecht, Schreinermsr. Sei-  
del Auguste, Schuhm. Wtw. Hartmann  
Wilh., Handelsgärtner
- 6 Brust Ambros, Privatmann. Scheid  
Gertrud Wtw. Förster Anna, Näherin.  
Tiez Gustav Gottfried, Flaschnermsr.
- 8 Frig Friedr., Schlosser u. Mechaniker.  
Kühne Friedr., Agent. Hauck Philipp,  
Schuhmacher
- 10 Saul Karl, Expeditior Witwe. Weiß  
Leonhard, Gensdarm. Steiner Konrad,  
Sprechmsr. Cernij Joseph, Porzellan-  
maler. Seltner Johann, Musiker
- 12 \*Reinheimer Anton, Kleidermacher.  
Sant Andreas, Tapezier Wtw. Lackner  
Johann, Dienstm. und Frau: Hebamme.  
Hoffstätter Friedrich, Dienstm.
- 14 \*Stöber-Müller Paul, Kfm. Wtw.  
Werner Heinrich, Seiler. Büchler Jak.,  
Schuhm. u. Frau: Büglerin. Fienbiel  
Doris Ww., Büglerin. Kraft Martin,  
Kurzwarenhändler
- 16 \*Kneil Phil., Kfm. Erlewein Bernh.,  
Depeſchenträger. Verberich Ant., Amts-  
diener. Bopp Joseph, Verwalter

## Fischmarkt.

Liegt zwischen der Haispelgasse, Steingasse  
und der Heiliggeistkirche.

## Linke Seite.

- 1 Pfeiffer Otto, Gastwirt z. Goldenen  
Glocke
- 2 Kander Gustav, Möbelhdlr. Schuler  
Ludwig, Schuhm. Witwe
- 3 \*Geiger Wilh., Weinhändler. Schmitz  
Johannes, Gastwirtschaft zur Weißen  
Rose (Altdutsche Weinstube)
- 4 Will Karl, Spezereihdlg. Will J. B.,  
Kfm. Wtw. Mayer Franz, Postsekretär

No.

- 5 Wagner Johann Isaak, Messerschmied.  
Lichtenberger Lisette, Näherin. Brandel  
Katharina Frln., Priv. Klobzieger Fr.,  
Schlosser. Weigel Johanna Wittve  
6 Kälble Gottlieb, Metzger  
7 Lay Friedrich, Mehlhdlr. Degen Anna  
Frln., Modistin. Müller Joseph, Friseur.  
Müller Lis., Kleiderm. Lay Jak., Buch-  
drucker Wtw. Schmitt Val., Maurer

Rechte Seite.

— Heiliggeistkirche

**Floringasse.**Beginnt Hauptstraße 174 und endigt In-  
grimstraße 3.

Linke Seite.

— Einfahrt zum Haus Hauptstr. 178

- 1 Reuter Friedr., Gaseinrichter. Stay  
Adam, Kleiderm. Ritter Regina Frln.  
Maier Georg, Schreiner. Eckensfels J.  
B., Schreiner Wittve  
3 Kohlhammer Jakob, Schuhm. Eckert  
Jak., Dienstm. Gramlich Fr., Dienstm.  
Kaufmann F., Schäftchenstepper. Keller  
Valentin Wtw., Monatsfrau. Urban  
Gust., Kürschner. Kraft Jak., Scribent.  
Rohrman Katharina Wtw., Wäscherin.  
Heinlein Karl Johann, Zimmermann.  
Weidenmaier Martin, Amtsdienner  
5 Müller Christoph, Sattler. Müller  
Franz, Bürstenfabrikant. Lint Adam,  
Tagarb. Säuberlich Magd., Wäscherin

Rechte Seite.

- 2 Mades Gg., Schlosser u. Mechaniker  
4 Heinrich Jakob, Spezereihdlr. Frosch-  
auer Joseph, Tüncher. Alexander Lor.,  
Maurer  
6 Bühler Martin, G.Arbeiter. Belz  
Georg, Friseur  
8 Stutz Elisabeth Frln. Kübler Georg,  
Schuhm. Siebenhaar Elisabeth Frau,  
Krankenpflegerin. Stadler Käthchen,  
Näherin

**Friedensstraße.**Beginnt Rohrbacherstr. 46 und zieht westlich  
nach der Fuchs'schen Fabrik.

Linke Seite.

- 1 Sommer Frz., Bildhauer (Bauplatz)  
3 Sommer Franz, Bildhauer. Würtz  
Joseph, Kfm. Thibaut Marie u. Bertha,  
Geschw. Frln., Priv.

No.

Rechte Seite.

— Künzle Philipp Jakob, Weinhändler  
(Bauplatz)**Friedrichstraße.**

Beginnt Hauptstr. 94 u. endigt Plöckstr. 52.

Linke Seite.

- 1 Fremerey Robert, Privatm. Erben.  
Keller Ther., Lehrer Wtw. Keller Bertha  
Frln., Musiklehrerin. Thilo Georg, Dr.  
phil., Gymnasiums-Direktor a. D.  
3 \*Bayer K., Post-Kontroleur a. D.  
\*Brian Ottav, Dr. prakt. Arzt. Kromer  
Karoline, Fabrikant Wtw.  
5 Ammann Konrad Ludwig, Privatm.  
u. Stadtrat. Mitschl Sophie, Geh. Rat  
Wtw. Capelle Anna Frln., Instituts-  
vorsteherin. Hefner Maria Anna Frln.  
7 v. Gayette Hch., Oberlieutenant a. D.  
9 Kleinschmidt Karl u. Luise Geschw.,  
Privat.  
11 Beydun A., Dr. prakt. Arzt. Bey-  
dun Anna Frln., Privat.  
13 Lewald Alb., Geh. Kirchenrat Wtw.  
Lüders Emma Frln. Emmerling Fr.,  
Buchhdlr. Stegmaier Karl, Hof. Geizer  
15 Allstädt August, Hutfabrik. Scherer  
Valent., Privatm. Ww. Rauch Josephine  
Frln., Privat. Schmitt Klara Wtw.

Rechte Seite.

- 2 Landfried Jakob sen., Privatmann.  
Landfried Karl, Privatmann. Landfried  
Hermann, Fabrikant (Firma: P. J.  
Landfried)  
4 Landfried Jakob sen., Privatmann  
(Garten)  
6 Scheurer, Wilh., Kunst- u. Handels-  
gärtner  
8 Scheuffelhut Traug., Kfm. Wtw.  
Malsch Ernst, Hauptlehrer. Beck Mich.,  
Kfm. Beck Felizitas u. Sophie, Geschw.  
Frln. Hoffstätter Anna Christ., Haupt-  
amtsverw. Wtw. Mohr Zwan, Privatm.  
10 \*Landfried Friedrich sen., Privatm.  
Sigel Paul., Ober-Einnehmer Wittve.  
Mohr Karl, Privatm. u. Stadtr. Mohr  
Karol. Frln. Schwind Bernh., Kutscher  
10½ Vassel Otto, Kohlenhandlg. Kömer  
Jakob, Fuhrmann. Hamleh Hermann,  
Tagarbeiter  
12 Rutz Jean (Firma: Valentin Küstner  
Nachf.), Vergolbergergeschäft und Papier-  
hdlg. v. Stern Ernst, Fr.-Lieutenant  
a. D. v. Stern Theresje Frln. Kreiter  
Martin, Postsekretär. Diemer Wilhel-  
mine Frln., Telegr. Geh.

## Friesenberg.

Beginnt Hauptstraße 236 und endigt am  
Schloßgarten.

## No. Linke Seite.

- 1 Kühner Herm., Gerbereibesitzer Wtw.  
3 Fries Juliane, Fischer Wtw. Fries  
Jakob, Gärtner. Fries Wilh., Fischer

## Rechte Seite.

- 2 \*Krieger Ph. J., k. k. österr. General-  
Konjul Wtw. Müller Adam, penj. Lok-  
Führer. Saar Joseph, Kutscher  
4 Gr. Eisenbahnverwaltung (chem.  
Fischweiber)  
6 Hirschel Kathar. Frl. Heimerdinger  
Marie Witwe, Monatsfrau

## Gaisbergstraße.

Beginnt am Seegarten (Eisenbahnüber-  
gang) und endigt am Steigerweg.

## Linke Seite.

- 1 Reichardt Julius, Privatm. Wtw.  
Dusch Alex., Frhr. v., Gr. Staatsanwalt  
3 Erhard Friedrich, Cigarrenfabrikant.  
Boß Georg, Privatmann  
5 Reitz Wilh., Fabrik. Wtw. Frizweiser  
Karl, Privatm.  
7 Rüttner Karl, Dr. Privatmann  
9 Groos J., Verlagsbuchhändler Witwe.  
Koopmann Heinrich, Professor  
11 Mayer J., Bierbrauer Erben. Bade  
Sophie Wtw. Kofler Wtw. und Sohn.  
Daimler Aug. Witwe  
13 Werner Joh., Privatm. (Garten)  
15 \*Luce Aug., Architekt. Bruder Adam,  
Privatm.  
17 Salbach Ludwig, Dr. Privatm. Wtw.  
19 Ruhn A., Dr. Prof. (Garten)  
21 Kästel Julius, Verw.-Assistent  
23 Ritter Chr. II., Landw. Wals Georg  
Jakob, Privatm. Wtw. Korn Michael,  
Wagenw. Schuhmacher Val., Wagenw.  
Nohrmann Justus, G.Arb. Lamarche  
Joseph, Kolporteur  
25 Schweikart Michael, Landwirt  
27 Luce Aug., Architekt (Bauplatz)  
29 \*Luce Joh. jun., Privatm. Erdmanns-  
böcker Bernh., Dr. Professor. Bluntschli  
Emma u. Lina, Geschw. Frln., Privat.  
31 Blach Sam. Erben (Bauplatz)  
31a Hoffmeister Friedrich (Baupl.)  
33 Spengel Louis, Privatm. (Bauplatz)  
35 Hoffmann Wilhelm, Privatm.  
37 \*Herbst Philipp in Mannheim. Hahn  
Balthasar, G.Schaffner  
39 Zangemeister Karl, Dr. Prof. Ober-  
Bibliothekar.

## No.

- 41 Weige Herm., Glasermstr. und Restau-  
rateur  
43 Sommer Johann Karl, Landwirt  
45 Henn Friedrich Witwe. Fries Babette  
Frln. Silbermann Karl, Lohnkutscher  
47 \*Bertheimer L. in Eichtersheim.  
Kugler Johann, Kutscher  
49 Mannhart Karl, Kutscher  
51 Eisenlohr Fr., Dr. Prof. u. Stadtrat  
53 Vogelberger K., Restaur. (Garten)  
55. 57 Gung Wilh., Banquier (Bauplatz)  
59 \*Doppel Friedrich, Maurermstr. Dieze  
Luise Witwe  
61 Göler v. Ravensburg Moriz  
63 Müller Ph. Wilh., Landw. Krempel  
Matth., G.Arb. Schmidt Joh. Nikolaus  
Wtw., Wäsjerin. Walter Gg., Tagarb.  
Reichert Johann, Kutscher. Dettinger  
Friedrich, Tagarb. Nohrmann Witwe  
65 Hefft August, Fabrikant (Bauplatz)  
67 \*Dyppermann Wilhelm, Restaurateur.  
Schneble Joseph, penj. Magazinsmeister.  
Schneble Ida Frln., Telegraphistin.  
Halbauer, Bezirksförster Witwe  
69 Welsch Heint., Landw. Eimer Joseph,  
Gärtner. Hefft Val., Lok. Heizer. Wint-  
ler Franz, Gärtner. Kohle Joh., Ober-  
müller. Krämer Peter, Schreinergeh.  
Dittrich Andreas, Zimmermann. Weber  
Michael, Gärtner Witwe  
71—89 Baupläge  
91 Hartmann Phil. Friedr., Bildhauer  
93 \*Bingel Gebr., Fabrikanten. Haug  
Ferdin., Bildhauer. Kauschnabel Karl  
und Holzschuh Jakob, Tagarb. Paule  
Karl Ph., Küfer  
95 Ballmann Ad. jun., Landw. Kiesel-  
horst Wilh., Schriftsetzer. Fißler Heint.,  
Schlosser  
97—105 Baupläge

## Rechte Seite.

- 2 Arnold Herm., Privatm. Engelhorn  
Karl, Privatmann  
4 \*Loffen Wilh., Dr. Professor. Koester  
Gust., Buchhändler. v. Brümmer Luise  
Frau, Privat.  
6 \*Groos Julius, Verlagsbuchhändler  
Wtw., Verlags-Buchhandlung u. Buch-  
druckerei. Döwald H., Geschäftsführer  
8 Mutzler Fr., Vierbr. (Fahremise)  
10 Joh Balth. Karl, Lok. Führer. v. Stee-  
ger Paul. Ww. Stensten Antonie Ww.,  
Klavier- und Sprachlehrerin. Bäuerle  
Martin, Wagenw. Geh.  
12 Hoffmann Christian, Bäcker. Ruch  
Joh. N., Oberchaffner. Schmitt Jakob,  
penj. Oberchaffner. Wittenmann Joh.,

- No. Schlosser. Funke Gustav und Stumpf Karl, Postassistenten. Schuppert Konrad, Lok. Heizer
- 14 \*Fries Ludwig, Weingärtner. Fries Karl, C. Assistent. Fries Friedr., C. Geh. Forscher Karl, Baupraktikant. v. Rida Frau, Rentn. Clement Elise Fräul., Rentn.
- 16 Fries Ludw., Weingärtner (Bauplatz)
- 18 \*Schaff Bal., Maurermeister. Schüle Jak., Univ.-Aktuar. Deppisch Karl, Kfm. Zimmermann Hch., Lok. Führer. Hahn Julius, Dr. Sprachlehrer. Götz Wilh., Bahnmeister. Bassermann Math. Fräul. Kläger Valentin, D. Schaffner
- 20 Mayer Karl, Spezereihdlr. Schmidt Louis, Assistent. Ruge Georg, Dr. Prof. v. Sotoloff M., Staatsrat Wtw. Wilhelm Eljab. Wtw. Arnold Karol. Wtw.
- 22 Hauck Georg, Tünchermeister (im Bau begriffen)
- 24 Lay H., Restaurateur (Gartenwirtsch.)
- 26—38 Landfried Fr. sen. (Bauplätze)
- 40 Herbst Bernh., Privatm. Fuchs Ferd., Privatm. Jakob Ludwig, D. Förster a. D.
- 42 Ultramarinfabrik = Gesellschaft (Bauplatz)
- 44 Reichenheim Max, Dr. med. Privatmann
- 44a Inblekofler Johann, Spezereihdlr. Faltin Friedrich, Privatm. Witwe
- 46 Dypel Friedr., Maurermeister. Spengel Louis, Privatmann
- 48 Dypel Fr., Maurermeister. (Bauplatz)
- 50 Ultramarinfabrik = Gesellschaft (Bauplatz)
- 52—58 Hefft August (Eisengießerei)
60. 62 Kani Wilh., Malzfabrik. (Garten)
- Keller Christ. & Cie. (Fabrikgebäude)
- 64 Keller Christ. & Cie. (Garten)
66. 68 Bauplätze
- 70 Sommer Gg. Johann, Weingärtner. Luitke Karl, Metzger
- 72—82 Bauplätze

### Gartenstraße.

Beginnt Bergheimerstraße 56 und endigt an der Boshstraße bei der Irrenklinik.

#### Linke Seite.

- 1 Gr. Universität (Gärtnerwohnung)  
Lang Christian, Garten-Inspektor. Lang Jakob, Expeditions-Gehilfe

#### Rechte Seite.

- 2 Salrein Louis, Gärtner. Englert Ferdinand, pens. Lehrer. Brand Franz, Lehrer

### Grabengasse.

Beginnt Hauptstraße 124 am Ludwigsplatz und endigt an der Odenwaldbahn.

#### No. Linke Seite.

- 1 Großh. Universitätsgebäude  
— Ludwigsplatz
- 3 Museums = Aktien = Gesellschaft.  
Brude Konstantin, Restaurateur. Birz Matthias, Hausmeister. Kaufmann Gg. Joseph, Ratfchreiber
- 5 Gr. Staatsarar (Gymnasiumsgebäude). Uhlig Gust., Dr. Prof., Gymnasiums-Direktor
- 7 \*Fahrbach Martin, Posthalter Erben. G. Schlimbach, Filiale von G. Schlimbach & Söhne, Pianoforte-Handlung. Schmitt Jak., Privatm. Schmezer Theodor, Handelslehrer. Starck Mathilde u. Antonie Fräul. Waldbauer Ludw., Privatm. Ober Martin, Lohnkutscher Wtw. Haunz Fräul., Klavierlehrerin
- 9 \*Helwerth Franziska u. Margareta, Geschw. Fräul. Keubel Joh., Restaurat. Weidner Michael Wtw. Mayer A. F., Hauptlehrer
- 11 \*Bury Melanie Fräul., Institutsvorsteherin. Bauer Heinrich Wilh., Privatm. Wtw. Imhof-Kolligs Johanna Witwe. Nieland Otto, Sec.-Lientenant. Wieser Sophie Wtw., Privat. Franck Marie Fräul. Neumann Bertha Fräul., Lehrerin.
- 13 Ahrlé Katharina, Johanna und Barbara, Geschw. Fräul. Dolzherr Karl, Dr. Professor. Keim Ludwig, Kfm. Wtw.
- 15 \*Wach Ernst, Schieferdecker Erben. Weil Georg, Kfm. Witwe

#### Rechte Seite.

- 2 Burgweger Phil., Uhrmacher. Gutmann Karl, Hauptlehrer
- 4 Kaufmann Hermann, Privatm. Scheid Joseph, Damenmäntel-Magazin. Fuchs Julie Fräul. Hofmeister Karl, Buchbinder
- 6 Wolf Wilh., Mechaniker und Mineralwasserfabrikant
- 8 Metz Marie, geb. Hell. Wilkens Karl, Dr. Gr. Amtmann. Frey Geschw. Fräul., Tapissiergeschäft. Wolff Gebr., Buchhandlung und Antiquariat
- 10 Pfeiffer Eugen, Musikalienhandlung. Franck Geschw., Wäschegeschäft. Pfeiffer Helene Fräul. Franck Mathilde Fräul. Bischoff & Hawebier, Lithographische Anstalt
- 12 Rück Kathinka Fräulein, Priv. Rück Wilhelm, Cigarren- und Tabakgeschäft. Porth Emilie, Priv.
- 14 Rebel Gg., Dr. prakt. Arzt. Schmitt



- No.  
 Karl, Buchhändler. Stienen Geschwister  
 Frln. Widdelfam Dstar, Dr. Zahnarzt  
 16 Hergt Richard, Ingenieur. Lambeck  
 A., Dr. Witwe, Instituts-Vorsteherin.  
 Hergt Marie, Medizinalrat Wtw. Bayer  
 Georg, Baupraktikant  
 18 Bessels Mar. Witwe. v. Mojsch Her-  
 mann, Hauptmann. Hautsch Valentin,  
 Mechanikus Wtw. Löffler Frieder. Frln.  
 Karlowitsch Jean, Dr. Litterat. Lorenz  
 Wtw., Kleiderm. Weiß Leop. Augenarzt  
 20 Stadtgemeinde, Volksschulgebäude.  
 Wohlfart Jos., Lehrer. Gehrig Heinr.,  
 Lehrer. Köchlin Joh. G., Lehrer. Köth  
 Phil., Lehrer. Woertche Anna Frln.,  
 Arbeitsschullehrerin. Hertrich Karl, Opt-  
 Lehrer. Dürr Friedrich, Hauptlehrer.  
 Pfessinger J., Opt. Wtw. Zeuner Ch.,  
 Hauptlehrer. Seiger Raimund, Lehrer.  
 Mejerle Joh. Jos., Schuldiener. Kräher  
 Amalie, Näherin  
 22 Stadtgemeinde (Turnhalle)

### Am Güterbahnhof.

Beginnt Römerstr. (Eisenbahnübergang)  
 und endigt an der vorm. Kyanisieranstalt.

Linke Seite.

- 1 Scheurer W., Kunstgärtner (Garten)  
 3 Züllig-Hill'sche Stiftung (Gart.)  
 5 Bahuleiter Heinrich Witwe, Restaur.  
 Hof Johann, Lok. Heizer  
 7 \*Napp Karl, Bierbrauer (Bierkeller).  
 Wegel Heinrich, Wirt  
 9-13 Baupläge  
 15 \*Sauer Matth., Bürgermstr. in Eppel-  
 heim. Beisel Joh., Lok. Führer. Bögtle  
 Fr. Wilhelm, Küfer. Leismann Adam,  
 Eisenb. Manöverist. Schweinfurth M.,  
 Tagarb. Sterzenbach Martin, Wagenw.  
 Händel Jakob, Wagenw. Geh. Siegel  
 Leonhard Wtw., Spezereihldr. Bogler  
 Mich., C. Bureaudiener. Baumann Joh.  
 Ad., Stationsmeister. Schellig Justus  
 Wtw. u. Armbruster Anna Wtw. Tag-  
 arbeit. Hoppner Jakob, Tagarb. Berger  
 Valentin und Beisel Peter, Bahnwart.  
 Ries Johann, C. Arb. Berger Franz,  
 C. Manöverist. Großbaier Karl, Bahn-  
 wart. Hirsch Amalie Frau. Ries Mart.,  
 Schlosser. Wagner Andreas, Bahnwart.  
 Moos Valentin, Schuhm. Berger Karl,  
 Wagenw. Ernberger Barbara, F. Arb.  
 Butler Christ., Weichenw. Rippenhahn  
 C. Schaffner  
 17-31 Baupläge  
 33 \*Gärtner Frz., Stationsm. in Basel.  
 Weipert Kaver, Restaur. u. Gasarbeiter  
 35-53 Acker und Baupläge

- No.  
 55 Gr. Staatseisenbahn (Dienstwohn-  
 gebäude). Walbi Konr., Weichenwärter.  
 Hammel Franz, Weichenw. Heinzmann  
 Simon, Signalwärter  
 57 Gro ß h. Staatseisenbahn (Dienst-  
 wohngeb.) Hofmann Konr., Stations-  
 meister. Dörr Anton, Bahnwst. Weiden-  
 maier Ludwig u. Walbi Ch., Weichenw.  
 59 Gro ß h. Staatseisenbahn (Dienst-  
 wohngebäude). Frei Joseph, Weichenw.  
 Apfel Georg Ad., Signalw.  
 61 Gro ß h. Staatseisenbahn (frühere  
 Kyanisieranstalt). Stationsmstr.-Bureau

Rechte Seite.

- Aus- und Einladeplatz der bad. Bahn  
 für Frachtgüter in Wagenladungen  
 2 Gro ß h. Staatseisenbahn (Fracht-  
 gut-Expeditionsgebäude). Knittel Theod.,  
 Bahnwern. Mütsch Eberh., Gütervern.  
 Fröhlich Herm., Güterexpeditor. Faas  
 Wilh., Stationsmeister  
 4 Gro ß h. Staatseisenbahn (Fracht-  
 Güterhalle)  
 6 Gro ß h. Staatseisenbahn (Fracht-  
 Güterhalle)  
 8 Gro ß h. Staatseisenbahn (Fracht-  
 Güterhalle und Zollhalle)  
 — Aus- und Einladeplatz für Frachtgüter  
 in Wagenladungen

### Häusserstraße.

Beginnt Bahnhofstraße 13 und endigt bei  
 der Fuchs'schen Fabrik.

Linke Seite.

1. 3 Hoffstetter, Beth u. Walz (Baupl.)  
 5 Aisenpreis Chr. G., Glasermeister.  
 Krämer Wilh., Schieferdecker. Vertina  
 J. P., Privatm. Gebhardt Philipp Jak.,  
 Lok. Heizer  
 7 Tränkle A. L., Privatm. Fuchs Karl,  
 Fabrikant. Fehr. Theod. Rüd v. Collen-  
 berg. Reichenbach Valentin, C. Schaffner  
 9 Weiler Leonh., Maurermstr. (Baupl.)

Rechte Seite.

2. 4. 6 Fuchs H., Fabrikant (Garten)  
 8 Fuchs Heinrich, Fabrikant u. Stadtrat.  
 Schellig Michael, Werkmeister

### Haspelgasse.

Beginnt bei der Restauration zu den Vier  
 Jahreszeiten und endigt am Fischmarkt.

Linke Seite.

- 1 \*Spartasse für Landgemeinden.  
 Knoll Barbara Wtw. Nothhild Bernh.,

- No. Metzger. Erbe Karl, Tapezier. Löffler Wilh., Schuhm. Günther Ludw. Musikl.
- 3 \*Schloß Betty Frau. Franzmathes Philipp, S.-G.-Diener. Ringshäuser Friedr., Privatmann. Freierich Franz, Schuhm. Schmidt Aug., Hemdenmacher. Bamberger Joseph, Kommissionär
- 5 Wedel Albert, Gastw. zum Engl. Hof. Neeff Wilh., Direktor Wtw. Neis Levi, Produktenhändler
- 7 Beiler Ad., Gastw. zum Roten Löwen. Mayer Friedrich, Pächter zum Roten Löwen. Wehrle Eugen, Uhrenhändler. Gerstner Reinh., Birstenhdlr. Allgaier Joseph, Händler. Scharf Mich., Kleidermacher. Zipperer Bernhard, Flaschner.
- Rechte Seite.
- 2 Ribelin H., Privatm. Textor Otto, Meistaur. z. d. Vier Jahreszeiten. Simon Joh. Friedrich, Gerbereibesitzer. Moos Chr., Kfm. Verberich Hugo, Schuhm.
- 4 Höckel Christian, Bierbrauer. Wirth Franz, Kassensinspektor, Frau
- 6 Kell Karl, Schmiedmfr. Appel Wilh., Kleiderm. Klormann Georg, Sattler u. Tapezier. Rothermel Isidor, Schuhm. Müller Friedr., Assistent Wtw. Müller Friedrich, Hauptl. Wtw. Hauck Heinr., Schmied
- 8 Haß Bernh., Bäcker u. Weinwirt. Jost Johannes, Kfm.
- 10 Breitwieser Wilhelm, Tapezier und Möbellager
- 12 Schulze Fr., Universitäts-Fachlehrer, Universitäts-Fachschule. Schulze Wilh., Privatm. Schobtsfeld G., Privatm.
- 14 Reinhardt Käthchen Fr. Reinhardt L., Drehermfr. Wtw. Bismann Frz. Wtw. Braungart Karl, Gerichtsschreiber
- 16 \*Nischaupt Leonh., Konditor. Glinz Andr., Chirurg. Gerbert Jak., Privatm. Schweizer Wilh., Schreiner
- 18 Wagener Joseph, Bäcker Witwe

### Hauptstraße.

Beginnt Sophienstr. 9 am Darmstädter Hof und endigt am Karlssthor.

### Linke Seite.

- 1 Münnch Joseph, Cigarrenhdlg. u. Rauchrequisitenlager. Stichling J., Privatm. Scheitlin Eduard, Friseur. Arnold F., Thierarzt. Biewede Franz, G.Arbeiter. Kirchbauer Valentin, Finanzprakt. Krung Joseph, Wagenw. Jutt Hermann, techn. Assistent. Hauf Georg, Lok. Heizer
- 3 Krauß Georg, Privatm. Dieterle Chr., Bäckermfr. Seeber Karl, Lok. Führer

- No. Burkard Adolf, Material-, Farb- u. und Drogenhdlg. Herrmann Ludwig, Kfm. Rech C., Privatm. Alstede Wilh., Cigarren- und Tabakhandlung
- 9 Holzmann Wilh., Priv. Besz Karl, Postdir. a. D. Erdenbrecht R., Apoth. Wtw. Bühler Susanna, Defon. Wtw.
- 11 Kuhn münnch Nikolaus, Gastwirt zum Wiener Hof
- 13 Trau Ferd., Privatm. Witwe. Kaiser Jakob, Schuhm. und Schuhlager. Lay Friedrich, Assistent beim Stadtbauamt
- 15 Bögelh Karl, Bäcker. Bögely Jakob, Privatm. Jung Rudolf, Mechaniker u. Optiker. Schumacher Karl, G. Assistent
- 17 Spinner Andreas (Hölzer Nachfolg.), Bierbrauerei. Mayer Sophie Witwe
- 19 Dauth Wilh., Metzger. Stumpf Joh., Kleiderm. Schledter Peter, Pelzwaren- u. Mägenlager. Torwest G., Bureau für Arbeitsnachweis. Brandner Karl, Lok.-Führer. Feuerstein Martin, Schuhm. Nieger Max, Schlosser. Barthlott Karl, Schreiner. (Werkstätte). Jung Rudolf (mechanische Werkstätte)
- 21 Mayer Jak. Georg, Schmiedmfr. und Wirt. Seig Joh., Meistaur., Geschäftsf. Müller Martin, Privatmann. Kümmerle Johann, Küblermfr. Adolph Georg, Maurer. Schell Wilh., G. Bureaudiener. Rostock Barb., Näherin. Schmittbauer Anton, Dienstm. Adolph Christian, Maurer. Uhrig Jakob, Dienstm. Roth Friedrich, Tagarb. Nieger Max, Schlosserwerkstätte
- 23 Züllig-Hill'sche Stiftung. Reinhard Joh., Hausmfr. Fuchs Lazarus Em., Dr. Prof. Dreuttel Elise, Günther Emilie, Fischer Marie, Krummel Emilie, Mann Eugenie u. Reimold Amalie Fr. l.
- 25 Maquet Curt und Maquet Henry, Fabrikanten, Firma: Vereinigte Fabriken zur Anfertigung von Sanitätsgerätschaften, vormals Lipowsky-Fischer. Schaaff Katharina Witwe
- 27 Goss Louis, Landesprodukten-, Mehl- u. Sämereihandlung. Beyerer Friedrich, Schuhm. Sauer Joh., Wagenw. Ruß Engelhard, Konditor. Kinsle Gottfried, Schreinergeh. Wagner Magdalene Fr. l., Privatlehrerin. Niederleigner Elisabeth, Stickerin
- 29 Heberle Friedrich Ad., Weinhändler. Eckert Ludwig, Kurzwarengeschäft, Nähmaschinenhdlg. u. Posamentierwarenfabr. Kaiser Mathilde, Landrat Witwe
- 31 Klar Philipp, Seifensieder. Hauser Eva Witwe
- 33 Ehlgöb Karl, Kaufm. Wtw. Nischaupt

- No. Elise Frln. Maier Alois, Wagenwärter.  
Scheurer Friedrich, G. Schloffer
- 35 Sta chel Georg, Kürschner u. Pelzhdlr.  
Heiblauf Wilh., Sattler und Tapezier.  
Schweinehammer Ernst, Storbwaren-  
lager. Braun Philipp Otto, Privatm.  
u. Stadtrat. Schweichhart Karl, Amts-  
revisor Witw. Zoolog. Inst. von Prof.  
Kofmann. Chemisches Institut von Dr.  
Jorn. Hachmann Franz, Tüncher
- 37 Krauß Ludw., Privatm. Kufel Just.,  
Bierbrauer. Krauß Hieronymus Witw.
- 39 Kie gler Lucius, Bäcker. Keinel Karol.  
v., Oberst Witw. Beneke Louis, Privatm.  
Witw. Sonnenschein Adam, Postsekretär
- 41 Wal lmann J., Bäcker u. Weinwirt.  
Paulus Wilh., Kfm. Tröschler Fridolin,  
Zollamtsdiener. Spiegel Joseph Witw.,  
Wäscherin. Steinel Jean, Schloffer.  
Guerrillot Mina, Stadtdirektor Witwe.  
Säßler A. (Schreinerwerkstätte)
- 43 Zim mermann Philipp, Kaufmann.  
Zimmermann Stephan, Kaufm. Lang  
Amalie, Leiterin d. Diakonissen-Anstalt
- 45 Mu t s chler Friedrich, Bierbrauerei zur  
Majerei
47. 49. 51 Gr. Universität. Friedrichs-  
bau. Quincke Georg, Dr. Prof. Schmitt  
J. J., Oberpedell und Hausmeister
- 53 \*Hornuth Sch., Privatm. Gutmann  
Friedrich, Gastwirt zur Karlsburg. Stett  
L., Bau- und Möbelschreiner
- 55 Wal g Martin, Metzger u. Charcutier.  
Dengel Jos., Mehl-, Landbesprodukten-  
und Sämereihandlung. Adrian Alfred  
(Firma: G. Desaga). Bontemps Heinrich,  
Postschaffner. Frißh Marie, Kleider-  
macherin. Stegmaier Joh., Lok. Heizer.  
Weißsäcker Karl, Mechaniker
- 55a Wal g Jaf., Schreinerstr. Hörning  
Jean, Universitäts-Buchdruckerei. Mant  
Joseph, Douche- u. Badeapparatenfabrik.  
Wolfgang H., Tüncher, Werkstätte
- 57 K e l l e r Joseph, Kaufm. und Stadtrat.
- 59 D i e z Martin, Bäcker. Herr Christian,  
Schuhm. und Schuhlager. Frau Luise  
Witw., Bureau für Stellenvermittlung.  
Wedel Katharina, Kaufm. Witw. Weiß  
Friedrich, Postpraktikant
- 61 B e g e r Karl Friedrich, Gerbereibesitzer.  
Schwarzbeck Chr., Lederhdlg. Werner  
Louis, Friseur. Diefenbacher Reinhard,  
Buchbinderei u. Schreibmaterialienhdlg.  
Beger Luise Witwe. Helwerth Luise Frln.
- 63 B e g e r Albert, Gerbereibesitzer. Welfer  
Wend., Vergolder. Zimmermann Louis,  
Mechaniker und Optiker.
- 65 G e r h a r d t Jean, Flaschnermeister.  
Gienmenger Mina Frln.
- No. 67 H o f m a n n Stephan, Bierbrauerei zum  
Goldenen Engel. Frank Aug., Lehrer.  
Elor Phil., Privatm. Wwe. Weikling  
Johann Gg., Maschinenführer. Ziegler  
Martin, Dienstmann
- 69 S ch l ü c h t e r e r Leopold, Kaufmann.  
Edelschild Ferd., Kaufm. Schlenzig  
Albin, Herren- und Damen-Friseur.  
Richard Franz, photogr. Atelier
- 71 G a n z h o r n Gg., Tapetenlager. Kübler  
Johanna, Tapissieriegesch. Kübler Julie,  
Lehrerin. Mert Adalbert, Postsekretär
- 73 M ü l l e r Friedrich, Maurermeister.  
Müller Susanna Frln. Vangel & Schmitt  
(Otto Betters), Universitätsbuchhandlg.  
Dreyes Paul, Kaufm. Trion Franz,  
Schlossermstr. Witw. Fremerey Christ.,  
Privatm. Heberle Philippine Witw. Berg  
Sch., Gepäckbest. Deckert Gg., Tapezier
- 75 D i l g Friedrich, Weinwirt und Restau-  
rateur z. Karpfen. Dilg Frz., Weinhdlr.  
Witw. Betters Otto, Buchhändler. Rein-  
hard Leonh., Kleiderm. Mohr Kath. Frln.
- 77 G r ü s s e n - S t e i n A. Witw., Hotel u.  
Café-Restaurant zum Rheinischen Hof.  
Stein Gerhard, Cafetier
- 79 K e i s Joseph Söhne, Möbelhandlung.  
Reis Bernhard, Gustav u. Wolf, Kaufl.  
Wolffers N., Weiß-, Modewaren- und  
Wäschegegesch. Keller Gustav, optisches  
Geschäft. Süpfle Heinrich, Gr. Ober-  
Amtsrichter
- 81 S c h a a f f Ulrich, Seilermeister Witwe.  
Frau Jean Baptist, Privatmann Witw.  
Fahrbach M. Geschw., Modiste. Quati  
Balzh., Kleiderm. Witw. Blaum Bal.,  
Witw., Näherin
- 83 K o c h Sch., Metzger u. Charcutier. Alt  
Karl, Goldarbeiter. Reichlin-Melbegg  
Runo, Freiherr von, Dr. Privatdocent
- 85 B o r d o l l o G. L., Lithograph Witwe.  
Reinehr Adam, Sattler. Wolffers N.,  
Kfm. Adelhelm Johann Georg, Maurer
- 87 L a n g e Eduard, Privatm. Lange Karl,  
Photograph. Brechter Adolf, Schuh-  
waren-Lager. Sternheimer Moriz Gu-  
gen, Gr. Notar. Reumann Eusebius,  
Hauptmann
- 89 G e r b a c h e r Jul., Bäckermstr. Krumm-  
acker Friedrich, Kfm.
- 91 \*G r u n t J. A., Privatm. Ernst Julius,  
Kfm. Hartung Georg, Dr. Privatm.
- 93 K l e i n Joseph, Bäcker, Weinwirt und  
Stadtrat Von Ostern an: Thomas  
Leonh., Bäcker und Weinwirt
- 95 M a y e r Jos., Schuhm. u. Schuhlager
- 97 v. C h e l i u s Franz, Dr. Hofrat Prof.,  
prakt. Arzt. Filiale der Rheinischen

- | No. |   | No. |  |
|-----|---|-----|--|
|     | Kreditbank. Melms Mathilde Witw. v. Derichau Helene, Frau   | 123 | Häfner Sch., Privatm. Meeser L., Kontoborei. Bichhoff Friedrich Frau.  |
| 99  | Reinhard Philipp, Glaschneermeister. Müller Karl, Charcutier. Reinhard Heinrich, Schlossermeister. Kreckel Thom., Priv. Witw. Kühle Anna, geb. Kreckel. Hofmeister Bernh., Buchb. Breunig Julie Fr., Lehrerin                             | 125 | Held Phil. Jak., Seifenieder. Hurst Heinrich, Gastwirt Witw. Sander Joh., Pfarrer Witwe  |
| 101 | Rummel J. P., Sattlermeister. Welde Anna Witw. Schellmann Anna, Rent Guttenberger Gerh., Kfm.   | 127 | Bujerner Wilhelm, Gastwirt zum Pfälzer Hof   |
| 103 | Röhler Louis, Cigarrengeschäft und Agentur f. Feuer-, Lebensversicherung und Auswanderer. Röhler Fri. dr. Ww. Schuster Konrad, Ausläufer. Graulich Karl, Friseur. Moll Heint., Kleiderm. Köth Anna M., Wäscherin                          | 129 | *Winter J. L. Carl (Fa: C. Winterische Universitätsbuchhandlung). Birt Philipp, Buchhändler. Krausmann Anna, Modegeschäft. Krausmann Elise Fr. Burckhardt J. Witw., Milch- und Viktualienhdlg. Dührenheimer Louis, Kfm. Dührenheimer A., Kfm Witw. |
| 105 | Schwehr Wilh., Kontobitor. Russisches Lesezimmer. Eckerd Wilhelmine, Kleiderm. Schönmehl Matthias, Kleiderm. Koppert Sophie Witwe, Monatsfrau. Michaeli Joh. David, Schreinergehilfe  | 131 | Kochenburg Martin, Kaufmann. Stadtmüller Hugo, Professor a. Gymnasium. Lüders Herrmann, Universitäts-Lehrer. Werner Amalie Ww.   |
| 107 | Dypenheimer Moris, Kfm. Dypenheimer Heinrich, Kfm. Dypenheimer Heinrich sen., Priv. Behrens J., Weißwaren- und Ausstattungs-geschäft. Schwalb G. W., Ledertommissi-geschäft. Lindauer Leopold, Priv. Neckermann Kaspar, Zollamtsassistent | 133 | Köster's Paul (Aktiengesellschaft). Krausel Otto, Bankdirektor. Braun Jeanette, Rat Witw. Moll Matthias, Kassendiener. Becker Jos., Coiffeur.  |
| 109 | Langer Heinrich, Schuhmacher und Schuhlager. Brand Ph., Fleischwarengeschäft. Schulze Sophie Witw., Priv. Lebermann Max, Kfm. Steiner Aug., Berwalter Witwe   | 135 | Hoffmeister Friedr., Privatmann. Beck M., Cigarren- und Tabakshandlg. Schmitt Friedrich, Weißwaren- und Leinen-Geschäft. Hoffmeister Wilhelm, Privatm. Witwe   |
| 111 | Wolff M. Hrich, Privatm. B. Wolff & Netter, Eisen-Handlung. Wagner Marg. Fr. Klett Ernst, Hauptlehrer   | 137 | Kupprecht L. Ernst, Kaufm. Frey Jakob, Kfm.  |
| 113 | *Neudelhuber Johann Gg., Mühlbesitzer in Lambshelm. Schreher Adolf, Gastwirt zum Bad. Hof. Helm Ernst, Modewarenhdlg. Helm Emilie Fr.   | 139 | Trübner Georg, Juwelier u. Stadtrat. Trübner Nikol., Juwel. Schmidt Friedr., Kfm.  |
| 115 | *Steinlein Gebr., Bierbrauerei. Lehmann Wilh., Zapfw. Le Beau Ludw., Ffr. Witw. Sommer Philipp, Polizei-Altmar. Adlon Nikolaus Witw. Sulzer Joh. Jak., Küfermeister   | 141 | Schaefer Friedrich Witw., Kolonialwarenhdlg. Hochbühler Marie, Oberamtsrichter Witwe   |
| 117 | Müller Heinrich, Weinwirt Witwe. Fuchs Kath. Frau, Händlerin. Schlack Witw., Näherin. Rosenfels Bertha und Gertrude Geschw. Fr. Pfaff Helene u. Pauline, Geschw. Fr., Industriell.  | 143 | Hirschel Friedrich Ant. jun., Privatmann. Häberle Karl, Restaurateur zum Weißen Schwanen   |
| 119 | *Müller Heinrich, Weinwirt Witw. Weber Heint., Bäckermeister. Schreckenberger Ph. Ww., Friseurgeschäft. Kämmerer Theodor (Nachf.). Heller Aug., Krankenn. Heller Maria, Hebamme. Zick Friedrich, Gem. Arb.                                | 145 | Amann Karl, Kontobitor. Wolf Marie Witw. Kappler Gust., Rechtsan-walt Witw. Kappler Ernst, Bureaugeh. Herchel Anna, Bugmacherin  |
| 121 | Voit C. A., Papierhandlg. Schilling v. Cannstatt Frz., Freibr., Oberst z. D.  | 147 | Kaufmann & Schloß, Schuhwa-renlager en gros  |
|     |   | 149 | Schirmer Joseph Karl, Schreibmaterialienhandlung. Scherf Heinrich, Zuschneider. Von der Bank Auguste Fr. Traube J., Dr. phil. Hof Fr. Geschw., Damen-Konfektion  |
|     |   | 151 | Wolff A. G., Kfm. Witw. Wiesbader & Rothschild, Manufaktur- und Mode-warengeschäft. Wolff Isidor, Kfm.   |
|     |   | 153 | Geisinger Friedr., Bäckermacher. Schweikart Christine Fr.  |
|     |   | 155 | Stoll Aug., Cigarren- u. Tabakgesch.   |
|     |   | 157 | Carlebach Heinrich, Privatm. Witw. Carlebach Heinrich, (Inhaber: Frey Isidor u. Jak.), Herrenkleider u. Maß  |

- No.  
 159 Hirschel Anton Friedr. (Fa.: Anton Hirschel Sohn), Tuch- u. Manufakturwarenhdlg. Löschner Leonhard Wtw.  
 161 Knoblauch Carl (Fa.: Julius Wettstein Nachf.), Papierhandlung u. Buchbinderei. Storch Max, Musiker. Müller Louis, Buchhalter  
 163 Werner Johann, Elfenbeinschnitzer  
 165 Liebold Moriz, Manufakturwarenhdlg. Döpfner August, Hauptlehrer. Daub Karl, Schreiner  
 167 Cahu Salom. (Fa.: M. Avenheimer & Cie.), Manufakturwarenhdlg. Möbellager von Gustav Kander. Flehinger Simon, Dr. Privatm. Nickenberg Friedrich, Musiker  
 169 \*Gauje C. W., Erben. Müller Karl (Fa.: C. A. Thomas Nachf.), Droguerie-, Material- und Farbwarenhdlg. Müller Pauline Fr. Happel Johanna Fräulein  
 171 Bisinger Anton, Bäcker u. Weinw. Bisinger Luise Fr. Lang Kath. Wtw., Näherin. Kolb Theophil Wtw. Seeburger Karl, Kleidermacher  
 173 \*Frieder Heinrich, Kaufmann in Ludwigshafen. Schmitt Phil., Uhrmacher  
 175 Gidt Reinhard, Frieseur, Cigarren- u. Tabakgesch. Schwab Luise, Lehrer Ww. Gulland Leonhard, Schreiner. Gulland Adelb. Wtw., Monatsfrau  
 177 Mayer Jakob Erben. Schlez Ludwig, Säckler u. Bandagist. Laber Wilhelm, Schuhm. Rehbeger Jakob, Landwirt.  
 179 Weingärtner Louis, Schuhm. und Schuhlager  
 181 Wolff Friedrich, Kfm. Wolff Karl, Kaufmann (Fa.: Wolff Friedr. Aug.), Eisenwarenhdlg. Ebel Wilh., Privatm.  
 183 \*Wagner Heinrich, Privatm. Burkhardt Louis, Restaurateur z. Goldenen Herz. Keth Rud., Cigarren- u. Tabakgeschäft. Leiner Ludwig Karl, Buchh.  
 185 Kirner, Willmann & Co., Glas- u. Porzellanhandlg. Billinger Engelbert, Kaufmann  
 187 Wächter Philipp, Café-Restaurant. Wächter Karl sen., Privatm. Becker Ludwig, Privatm. Becker Florentine Fr. Ortlieb Salomon, Hauptlehrer. Vollerer Emilie Wtw., Priv.  
 189 Heiliggeist-Kirche  
 — Marktplatz  
 191 Popp Frz., Kfm. Bamberger Minna, Modiste. Oppenheimer J. J., Kfm.  
 193 Mohr Ernst, Verlags-Buchhändler. Régain Eugen, Schreibmaterialien-, Buch- und Kunsthandlung. Löwig A., Kreisgerichtsrat Witwe
- No.  
 195 Lehr L. F., Gastw. Wtw. Lehr Rob., Gastwirt zum Hotel Adler  
 197 Schaefer Georg Friedr. sen., Priv. Wtw. Goos Heinrich, Schlosser und Mechaniker, Fleischermaschinenfabrik. Bingel Gebrüder, Hutgeschäft (Filiale). Kessler Theodor, Hutmacher. Heinicke Eduard, Mittmeister a. D. Kahl Wilh. u. Schreiner Franz, Kleiderm. Walz Louis, Konditor Wtw. Walz Gustav, Dr. prakt. Arzt  
 199 Reutter Jakob jun., Gastwirt zum Großen Faß. Reutter Joh. Jak., Priv.  
 201 Reutter Jak. jun., Gastwirt. Schaaß Abraham Witwe, Spielw.-Hdlg.  
 203 \*Geiser Gg., Metzger. Klotz Theodor, Spezereihdlg. Herbig Adam, Kleiderm. Erlwein Joseph u. Habermeyer Peter, Tagarbeiter  
 205 Geiser Gg., Metzger. Bäuerle Magdalene Fr.  
 207 Rothhirt Franz, Oberhofgerichtskanzler a. D.  
 Eingang links: Verlagshandlung von Ernst Mohr. Lang Emilie, Buchhändler Witwe  
 Eing. rechts: Lambelet Henri, Sprachl. Wtw. Bender Lina Fr., Lehrerin  
 209 Großh. Staats-Verar (Bezirksamtsgebäude). v. Scherer Otto, Großh. Stabidirektor  
 — Garten zum Bezirksamtsgebäude  
 211 Weber Joseph, Handelsm. Eichrodt Wilhelm, Rechtsanwalt  
 213 Ditteney Joseph, Bierbrauer  
 215 Fechner Gustav, Kaufmann  
 217 Spengel Karl, Gastwirt zum Roten Ochsen  
 219 Hartnig Lorenz, Kfm. Witwe  
 221 Schulz Ludwig, Dr. Rechtsanwalt  
 223 Rauch Joh. Nikol., Bäcker. Garrecht Philipp, Polizei-Aktuar  
 225 Ackermann Louis, Bäcker u. Weinwirt. Thome Joh., pens. G. Assistent. König Elise Fr. Härtherig Christ, Diener. Gräther Emma Fr., Lehrerin  
 227 Gewerbebank. Hoffmann Adolf, Holz- u. Kohlenlager. Dallbauer Nipper, Kleiderm. Schumann Karl, Konzertmeister. Pfisterer Käthchen u. Karoline, Geschw. Fr. Nagel Georg, Dienstm. Sohlinger Kath., Frau. Häffel Jakob, Corpsdiener  
 229 Walther Joseph, Privatm. Rose Theod., Privatm. Erdenbrecht Friedr. Ludwig, Privatm. Schulze Karl, Kfm. Bier Otto, Kfm. Hertweck Friedrich, Kanzleihilfe. v. Kunzendorf Max, Amtsgerichts-Aktuar

- No. 231 \*Rheinländische Gesellschaft. Klöpffer Theob., Privatm. u. Stadtrat. Lehr Mathilde Witwe
- 233 Garten zum Haus No. 231
- 235 Cuntz Alexander, Banquier. Cuntz Alexander, Dr. Wtw. v. Haymerle Theresie, K. K. Destr. Minister Witwe. v. Bruns Alexander (aus Manchester). Ernst Gustav, Kaufmann. Jans Adam, Gärtner
- 237 Bilabel Heinrich Aug., Oberbürgermeister. Schmidt Frz., Leihhaustaxator
- 239 \*Bilabel Heinv. Aug., Oberbürgermeister. Schäfer A., Cafetier Witwe. Leonhard Karl, Kfm. Schubert Phil., Gerber
- 241 Genz Karl Wtw., Besitzerin der Herrenmühle. Mühlmann Max, Kaufm. Gamper Wilhelm, Obermüller
- 243 Kaufmann Friedr. Wtw. Weppel Franz, Restaurateur zum Karlssthor. Kaufmann Sophie Frln., Lehrerin. Mößinger Ernst, Kfm. Seijen Elise Frl., Lehrerin. Sutter Moys Frau. Schlauch Kath. Wtw. Hornmuth Joh., Tagarbeiter
- 245 Stadtgemeinde, Karlssthor. Straub Joh., Zimmermstr. Wimmer Susanna, Wäscherin
- Rechte Seite.
- 2 Bartholomae Heinrich, Bierbrauer. Eisinger Jakob, Restaurat. Benschken Mary Elisab. Miss. Goos Friedrich, Kurz- und Wollwarengeschäft
- 4 Goos Michael, Kfm. Wagner Karl, Telegr.-Ingenieur. Kohlhammer Jak. Wilh. jun., Installateur. Fries Andr., Landwirt Witwe
- 6 Herbst Heinv., Lithograph u. Papierhandlung. Hartfelder Karl, Dr. Prof. Jurasz Anton, Dr. Prof., prakt. Arzt. v. Carben Adalbert, Uhrmacher. Blum Emilie Frl., Lehrerin. Schwente Helene Frl., Lehrerin
- 8 Reh G. A., Flaschnermstr., Gas- und Wasserleitungsanlagen. Walb Wilh., Verfertiger von chirurg. Instrumenten. Lantes Matth., Tapezier. Fröhlich Karl Dr., Stabsarzt. Hest Karl August, C.=Schlosser. Schellig Ernst, Diener
- 10 Knauf Philipp, Charcutier Witwe
- 14 Knauf Phil., Charcut. Wtw. Knauf Georg, Privatmann
- 16 Lipowsky Ed., Privatm. Wagner & Würth, Weiß-, Bett- u. Manufakturwarengeschäft. Fühling J. J., Dr. Hofrat a. D. Künischer Franz, Bankdirektor
- 18 Groebe Georg, Delikatesseu-Geschäft.
- No. Hirsch Abr., Kurzwarenhdlg. Sattler Joseph, Friseur. Schäfer L., C. Portier. Stohlweiler Valentin, Kleiderm. Single Witt., Lok. Heizer. Kofiock Kath., Weißnäherin. Berberich Marie, Kleiderm. Wannemacher Marie Witwe, Näherin
- 20 \*Loos C., Konditor. Möbelmagazin von F. W. Birnstihl. Widmann Lisette Frl. Lint Ottilie Frau, Näherin. Künzinger Martin, Zimmermann Witwe
- 22 \*Beth Stephan, Zimmermeister. Birnstihl F. W., Tapezier u. Möbelgeschäft. Privat-Klinik, unter Direktion v. Hofrat Prof. Dr. v. Chelius. Damal Engelbert, Beneficiat. Römisch-katholische Nothkirche
- 24 Vogelberger Konrad, Weinhdlr. Fischer J., Restaurat. Lockowig Kath. Wtw. Webel Gustav, Ratschr. Klausner Katharina, Postexpeditor Witwe
- 26 \*Boigt C. J., Apotheker. Drechsel Alex., Apothekenerwalter. Solda Heinv., Gold- u. Silberarb. Weggold Friedr., Wäsche- u. Weißwarengeschäft. Zettler Karl, Dr. Prof. Marienverein
- 28 Müller Philipp, Gastwirt zum Deutschen Hof. Walb Friedrich, Verfertiger von chirurg. Instrumenten u. Bandagist. Kuhn Rudolf, Schlossermstr. Knobel Friedrich, Lok. Führer. Dewald August, Korbmacher. Schäfer Friedr., Schuhm. Gais Johann, Tagarb. Witwe
- 30 Koesler Emil, Konditoreiwarenfabr. Schwemmer Karl, Weißwarengeschäft. Stadtmüller Florian, Rektor Witwe. Jordis Christian, Kfm. Wtw. Bürger Leopold, Fabr. Schlosser. Groß Bertha Frau. Jollendorf Luise, Kleidermach. Benz Friedrich u. Scheid Heinrich, Lok.-Führer. Deierbach Friedrich, C. Arb. Reichel Johann, Briefträger
- 32 Köstterer Karl, Kleidermacher
- 34 Klotz Otto Anton, Eisenwarenhandlg. Münzenmayer Jul., Eisenbeinschniger
- 36 Kircher J. A., Färber Wtw. Brenz Andr., Tagarb. Unzer Andr., Schuhm.
- 38 Helwerth Jakob, Metzger
- 40 Schmitt Julius, Uhrmacher. Stein Karolina, Korsetten-Fabrikation. Pähringer Franz, Verfertiger von chirurg. Instrumenten. Keuß C. W., Geschw. Wessel Katharina Wtw. Knobel Margareta Wtw. Hauck Georg, Tüchermmeister, von Ostern an: Gaisbergstr. 22
- 42 Anderst Karl (Fa.: C. M. Anderst), Tabakshandlung
- 44 Schmidt Friedr., Zimmermstr. Wtw. Ackermann Jean, Kaufm. Synajschky Rudolf, Sattler u. Tapezier. Schmidt

No.

- Phil., Kfm. Schmidt Georg, Zimmermeister. Reis S. G., Pferdehändler.  
Ritter Ludwig, P. Paketbesteller a. D.  
Ritter Karl, Telegraphist bei der Main-Neckarbahn
- 46 Berner Steph. (Fa.: Gebr. Werner), Kaufmann. Raz Moriz, Privatmann
- 48 \*Will Karl, Kfm. Rom G. W., Kfm.
- 50 Hoffetter Jakob, Glasermstr. Miller Joseph, Friseur. Groß Christ, Architekt. Sabel Elisabeth, Pfarrer Witw. Weitzel Johann, Wagenw. Krempel Matthias, Arbeiter
- 52 Unterländer Studien-Fond in Karlsruhe. Sommer Jakob, Buchbinder. Waltherr C. T., Kfm. (Filiale von Chr. Haerberlein, Konditor). Gr. Universitätskasse. Wenz Jos. Adolf, Oberrechnungsrat. Auditorium f. landwirtschaftlichen Unterricht. Blochmann Fr., Dr. Assst. Wittmann Frz. Xaver, Hausmstr. Englert Karl, Konservator
- 54 Böffler Ph., Metzger Witw. Reinehr Adam, Sattlermstr. Fürst Frz., Tagarb. Vogt Barbara u. Helene Fr. Albrecht Joseph, Maurer
- 56 Hurlbaus Maria Fr. Klein Friedrich, Kürschner. Hurlbaus Friedrich, Chirurg. Pfisterer Wilh., Seiffabrik. Albrecht Christ., Schuhm. Ww. Baumbusch Isidor, Kutcher
- 58 Berner Louis, Kfm. Förster Georg (Fa.: A. Förster), Cigarrenhdlr. Mayer Bernhard, Uhrmacher. Zimmermann Karl, Kaufmann
- 60 Desaga Karl, Lager chem. Apparate (Inhaber: Alfred Rodrian). Koester Gustav, akadem. Buchhandlung. Desaga Karl, Priv. Witwe. Desaga P., Priv. Witwe. Wals Katharina Frln. Büchler Katharina, Fr. Maler Katharina. Domänenverw. Witw.
- 62 Müller Jakob, Fleischermstr. (Fa.: Ludw. Müller). Müller Ludw., Privat. König Walther, Assistent im physikalischen Institut. Martin Ludwig, Priv.
- 64 Carl Karoline Fr. Reinheimer Peter, Schuhm. u. Schuhlager. Joos Margar. Frau, Kleidermacherin
- 66 \*Diehl Phil. Witwe. Kehler Alb., Verfertiger von chirurg. Instrumenten und Bandagist. Gimber Ludwig, Steinhauer. Stetter Jaf., Geflügelhdlr. König Julie, Monatsfrau. Jungmann Peter, Stadtpostbote. Sommer Anton, Tagarb. Künzinger Wilh., Schlossermeister. Kräher Albr. und Görgens A., Schuhmacher
- 68 Wißler Edmund, Fabrikant. Wißler

No.

- Eugen, Kfm. Helwerth Babette, Johanna und Friederike, Geschw. Fr.
- 70 Gättschenberger Theodor, Kurz-, Weiß- und Wollewarengeschäft. Schrodt Wallh, Rat Witwe. Nibel Friedrich, Techniker
- 72 Brenner Hieronymus, Ofen- und Herdfabrikant. Reiblinger G., Nähmaschinenengeschäft. Loos Emil, Konditorei und Café. Reuter G., Zahntechniker u. Frau: Hebamme. Werner L., Friseur
- 74 Rishaupt Karl, Bäcker
- 76 Berner Fritz, Kaufmann. Krug Fr., Privatm.
- 78 Morr Georg, Kfm. Garbrecht Friedr. Karl, Kfm. Schipper Mathilde, Kurzwarenhblg. Zwack-Holzhausen Wilhelm, Ritter v. Heinze Rudolf, Dr. Geh. Rat Professor
- 80 Fahlbusch Heinrich, Kfm. Reiningger Viktorin, Hauptlehrer. Dürre Emma, Kleidermach. Eberle Jakob, Schuhm.
- 82 Diez Karl, Seifensieder und Stadtrat. Adam Margarete Fr.
- 84 Landfried Friedrich sen., Privatm. \*Landfried Jakob sen., Privatm. Hirch Max, Banquier (Firma Scheuer, Hirch & Schloß). Wags Auguste und Bertha Fr. Werner Friedrich, Seilermeister Witw. Werner Friedrich, Kaufm. Loos Pauline, Maurermeister Witwe
- 86 \*Landfried Friedrich sen., Privatm. \*Landfried Jakob sen., Privatmann. Landfried Wilh., Fabrikant (Fa.: P. J. Landfried, Handlung und Fabrik)
- 88 Kemler Joh., Maurermeister. Langer Ludwig (Firma: Langer & Herrmann), Kleidermacher. Balon Georg Anton, optisches Geschäft. Vollmond Karl, Kfm. Balon Petronella Witwe. Stein Edmund, Dr. prakt. Arzt. Bauer Karl, Leinew. Witw. Bauer Bertha u. Marie, Kleider- u. Putzmacherin. Holzer Gust., Prof. a. d. höh. Bürgerschule. Müller Leonhard, Wagenwärter Witwe
- 90 \*Landfried Friedrich sen., Privatm. \*Landfried Jakob sen., Privatmann. Landfried Friedr. jun., Fabrikant (Fa.: P. J. Landfried). Künzle Phil. Jakob, Weinhdlr. Otto Julius, Korbwarenlager. Heiß H., Korsettengeschäft. Müller Susanna Fr.
- 90a Evangel. Providenzkirche
- 92 Evangel. Pfarrhaus. Schellenberg Oskar, Dekan und Stadtpfarrer. Hanno Rosa Fr.
- 94 Krall Jaf. Wilh., Konditor. Loewenthal J. Abraham, Kfm. Werner Heinr., Seifens. Witw. Werner Anna Fr., Priv.

- | No. |   | No. |   |
|-----|---|-----|---|
| 96  | Loewenthal A. & Co., Modewarenhandlung und Konfektion. Loewenthal L. Abrah., Kfm. Rosenhain Rudolf, Goldwarengesch. Lobmann A., Wtw.  |     |   |
| 98  | Schaefer Louis, Kfm. Gagern Freifrau v., Major Wtw. Krämer Karl, Hof-Führer   |     |   |
| 100 | Grün Friedrich Aug., Dampf färberei und Kunstwäscherei. Seckinger Andr., Friseur. Schmitt Anna, Korsettengeschäft. Weiß Franz, Graveur  |     |   |
| 102 | Mayer Julius, Materialwarenhdlg. Eckert Albert, Handschuhfabrik. Blum Ernst Frau, Kleiderm. Widmann Fr., Bezirks-Tierarzt Witwe   |     |   |
| 104 | Hoepfner Karl, Buchbinder. Schaaff Wilhelm, Uhrmacher. Polateick S. A., Kaufmann. Schottler P., Lehrer Wtw. Behrens Marg., Kfm. Gichelzer Philipp, Buchhalter. Gichelzer Wilhelmine und Marie, Geschw. Frl., Kleiderm. Siebenhaar Johann, Kassendiener beim städt. Gas- und Wasserwerk  |     |   |
| 106 | *Meder Ludwig Gerhard, Kunsthdrl. Spis Friedrich (Nachfolgerin: Weimer Henriette), Kurzwaren- und Tapissereigeschäft. Karlebach Jul., Herrenkonfektion. Fehjer Karl, Flaschenbier-Depôt. Verisch Christ, Gerichtsnotar a. D. Weiß Salomon, Privatm. Freundschuh Gg., Postsekretär. Ueberle Marie, Anna und Elise Geschw., Kleidermach. Ohnberger Marie Witwe, Lohnschön |     |   |
| 108 | Frau Georg Witwe. Frau Johann, Pianofortefabrikant  |     |   |
| 110 | Harmonie-Gesellschaft. Engelmann Moriz, Schirmfabrikant. Kesselbach Jakob, Gold- und Silberarbeiter. Lager versilberter Tafelgeräte. Killgus Friedrich, Restaurat. Bleibimhaus J., Oberamt. Wtw. Schauber Johanna, Frl. Fröbel'scher Kindergarten   |     |   |
| 112 | Groos Karl, Buchhandlung. Kirchoffer Friedrich, Cigarren-, Cigaretten- und Tabaklager. Kunzmann Friedrich, Kreisgerichtsrat Witwe. Lovell Rosa Anna Frl.  |     |   |
| 114 | Buch Hermann Witwe, Universitäts-Apotheker. Raumann Friedr., Apotheker. Sachs Fanny, Oberamt. Witwe. Jungmann Ph., Kfm. Witwe   |     |   |
| 116 | Bürkle Wilhelm, Kaufm. Burgweger Friedr., Uhrmacher. Wiesbader Heinrich, Kaufmann   |     |   |
| 118 | Keller Wilhelm, Kaufmann. Keller Christoph & Co., Drogen- und Materialwaren-Geschäft en gros  |     |   |
| 120 | Schaf Georg Friedrich, Metzger. Dührenheimer & Ledermann, Manu-   |     |   |
|     | fakturwaren-Handlg. Kärcher Wilh., Schuhlager. Wolff Benno, Kaufmann. Staib Luise Frl. Viermann Elise Frau  | 122 | Förster Jean, Kfm. Förster & Griebel, Manufakturw.-Handlung. Guttenberger G., Musikalien- u. Instrument-Handlung. Griebel Heinrich, Kaufm. Schmidt Joseph, Major a. D. Gaffert Jakob, Kleidermacher |
|     |   | 124 | *Keppler F. A., Privatm. Keppler Georg (Ja.: F. A. Keppler), Kleiderm. u. Tuchhandlung. Bauer Philipp Jak., Privatm. Wtw. Klehe A. Th., Hofgerichtsrat Wtw. Keiler Julie u. Schill Anna Frl.        |
|     |   |     | — Ludwigsplass  |
|     |   | 126 | *Kaufmann Hermann, Privatm. Bodenheimer Benno, Herrenkleiderfabrik. Windedt Georg (Ja.: G. Weiß'sche Universitätsbuchhandlung), Buchhdrl. Köhler Jakob, Kleidermacher                               |
|     |   | 128 | Weickart Ludwig, Dreher. Beter Gottlob, Posamentier- u. Kurzwarengeschäft. Weickart Fr., Dreherm. Wtw.  |
|     |   | 130 | *Mainzer Aktien-Bierbrauerei. Wächter Hermann, Restaurateur. Hantsch Leonhard, Rechnungsrat a. D. Hummel Christian, Kleidermacher   |
|     |   | 132 | Kongé Louis, Schirmfabrik. Frey Isidor, Kfm. Limberger Agathe Frau  |
|     |   | 134 | Maurer Fritz, Tapissere- und Kurzwarengeschäft. Wolf August, Schreiner  |
|     |   | 136 | Karlebach Ernst, Buchhändler und Antiquar. Barth Johann G., Jahntechniker. Hofmeister Bernhard, Buchbinderwerkstätte  |
|     |   | 138 | Chrmann Gebr., Herrengarderobe-Geschäft. Berner Valentin, Friseur, Geschäftslokal. Chrmann Heinr., Kfm. Schwalb C. M., Kaufmann. Nothchild Fritz, Kaufmann  |
|     |   | 140 | Klingel Heinr. Wtw., Schuhwarenlager  |
|     |   | 142 | *Hormuth Wilh., Grobsh. Bahningentieur. Hormuth Gustav, Gastwirt. Dambacher Eward, Restaurateur. Wunsch Christine Witwe   |
|     |   | 144 | Jaeger Jos., Eisenwarenhandlung. Löwenber Jak., Vorstand d. Gewerbeschule. Verhas Theodor, Landchaftsmaler Witwe  |
|     |   | 146 | Spiker Karl, Kfm. Blaum Friedr., Friseur. Langbein Friedrich, (Firma: G. Pauli & Cie.), Photograph. Schloß Julius, Kaufmann   |
|     |   | 148 | Lindenheim J., Herrenkleider- und Damenmäntel-Magazin   |
|     |   | 150 | Baum Jean, Uhrmacher  |
|     |   | 152 | *Stern Betty Witwe in Frankfurt   |



- |   |   |
|---|---|
| <p>No.<br/>Kann Ostar (Fa.: Kann-Baermann),<br/>Bazar für Damenartikel<br/>154 Popp Joseph Wtw. (Firma: Popp-<br/>Traenkle), Delikatesse- und Cigarren-<br/>geschäft. Stocker Frz. Kaver, Dr. Wtw.<br/>156 Schermann Karl, Bazar für Herren-<br/>und Damenartikel. Neuburger Mayer,<br/>Handelsm. Bamberger Fanny Frau.<br/>Strauß G., Lehrer. Lehmann Emanuel,<br/>Handelsmann<br/>158 Müller Franz, Kfm. Kolter Karl,<br/>Kurz-, Weiß- und Wollwarengeschäft.<br/>Weidner Marie Fr., Kleidermacherin<br/>160 Mayer Leopold, Kaufm. Reidenstein<br/>Baron v. Mayer Levi, Kfm. Witwe<br/>162 Reiß Louis, Kfm. (Fa.: Simon Reiß),<br/>Leinen- und Teppichgeschäft. Zimmer-<br/>mann Louis, Musiklehrer. Kopp Jak.,<br/>Amtsdiener. Bumann Karoline, Mo-<br/>natsfrau. Hildenbrand Elisabeth, Tag-<br/>arb. Hüttling Christ. Schaller Anna<br/>164 *Reiß Louis, Kfm. Fiele Johann,<br/>Schuhm. Müller Marie Fr. Gatter-<br/>nicht Susanna Witwe<br/>166 *Reiß L., Kfm. Hermann Julie Ww.<br/>Errington Francois Fr.<br/>168 Nader L., Kunsthandlung. Neber<br/>Ferd., Kfm. Neber Charlotte Witwe<br/>170 Ullmann J., Glas-, Galanterie und<br/>Spielwarenhandlung<br/>172 *Schwarz Konrad, Bäcker Witwe.<br/>Engelmann Moritz, Bäcker und Wein-<br/>wirt zur Goldenen Sonne. Schüler<br/>Karl, Handschuhfabrikant. Hog Karl,<br/>Hauptlehrer. Treiber Phil., Privatm.<br/>Wtw. Schwarz Franz, Privatm.<br/>174 Loos Karl, Konditorei u. Handlung<br/>176 Künzle Ludwig, Kfm. Geisch Valent.,<br/>Gr. Ger. Notar a. D. Wagner Valth.,<br/>Zuschneider<br/>178 Hornuth Phil., Gastwirt z. Ritter<br/>180 Arnold Jak., Gastwirt z. Silbernen<br/>Hirsch. Geiser Jean, Metzger<br/>182 Frank Louis, Kaufmann<br/>184 Klaiber Louis, Kaufm. Gschwindt<br/>August, Kaufmann<br/>186 Klein Theodor, Kürschner<br/>188 Baer Daniel Wtw., Kaufm. (Firma:<br/>Daniel Baer). Müller Herm., Kan-<br/>zlei. Spengel Joh. Wtw., Tagarb.<br/>190 *Leimbach Karl, Hofapotheker. Ku-<br/>cera Franz, Kfm. Leimbach Ferdinand,<br/>Fabrikant Wtw. Lindau Theod., Kfm.<br/>Trefz Karoline Wtw. Adam Friedrich,<br/>Rutscher. Wächter Anna, Registr. Ww.<br/>192 Oppenheimer Sigmund, Kaufm.,<br/>(En gros-Lager)<br/>194 Lindau Jakob (Fa.: J. J. Lindau),<br/>Kfm. Lindau Josephine, Kfm. Witwe</p> | <p>No.<br/>196 Henrici Karl, Kfm. Hilspach Marie,<br/>Kontroleur Wtw. Wagner Gg. Jakob,<br/>Samenhdlr. Kohlweiler Marie Wtw.,<br/>Putzfrau<br/>198 Hippeler Joseph, Kfm. Trilling Jos.,<br/>Woll-, Kurz-, Weißwarengeschäft und<br/>Maschinenstrumpffrickerei. Wimmer<br/>Luise u. Johanna, Geschw. Fr., Mode-<br/>geschäft. Pierron Karl v., Hauptmann<br/>a. D.<br/>200 *Armitage Fr., in Neuenheim.<br/>Müller &amp; Bier, Herrenkleidermacher u.<br/>Tuchhdlg. Müller Wilh., Kfm. Weber<br/>&amp; Krall, Weinhandlg. Weber David,<br/>Weinhdlr. Krall Georg, Weinhdlr.<br/>Mayer Amandus, Amtsrevisor. Blaz<br/>G. A., Steuereinnnehmer a. D.<br/>202 Helwerth Georg Heinrich, Konditor.<br/>Münch Jakob, Gastwirt Wtw.<br/>204 *Mayer Philipp, Seifenieder. Figer<br/>Johann, Restaurateur zum Falken.<br/>Mégini Eugen, Kaufm. Uhl Lorenz,<br/>Hauptlehrer. Hopp Philipp, Schuhm.<br/>Wtw. Jäger Franz, Hafnermstr. Ww.<br/>Jäger Anna, Kleidermacherin<br/>206 Ellmer Adam, Gastwirt zum Prinz<br/>Karl<br/>— Kornmarkt<br/>208 Schweikert Jakob, Kfm. Glycherr<br/>Katharina, Privatm. Witwe. Könen-<br/>Leopold Antonie Wtw., Priv. Könen<br/>Marie Fr., Lehrerin. Leopold Marie<br/>Fr. Kugel Katharina Wtw.<br/>210 Berle Georg, Weinwirt zum Weißen<br/>Hoh. Matos Karl, Bezirks-Sekretär<br/>212 Reiffel Wilh. Witwe, Feinbäckerei.<br/>Drews Samuel, Sec.-Lieutenant<br/>214 *Hölzer Friedr., Metzger. Fren Jos.,<br/>Gastwirt zum Eisernen Kreuz. Müller<br/>Ernst, Privatm. Flatterer Ernst, Lün-<br/>cher. Wäsch Jakob, Zimmerm. Dieß<br/>Philipp, Schreiner. Vognonie Franz,<br/>Händler. Gelz Adam, Schuhmacher<br/>— Karlsplatz<br/>216 Schupp Emilie u. Luise Fr. v. Win-<br/>ning Leopold, Major. Proessel G. Ww.,<br/>Priv. Wagner Katharina Fr.<br/>218 Spengel Karl, Gartenwirtschaft<br/>220 Volz Georg Jakob, Privatm. Witwe.<br/>Weber Theod., Advokat Wtw. Weber<br/>Anna Fr., Lehrerin. Mübsamen Phi-<br/>lipp, Kfm.<br/>222 Zimmer Jerome Wilhelm, Dr. phil.<br/>Zimmer Mariame Fr. Vogt Klara,<br/>Lohnköchin<br/>224 Laub Johann, Bäcker und Weinwirt.<br/>Trost Eduard, Instrumentenmacher.<br/>Reisig Georg, Gerber Frau. Christ-<br/>mann Elisabeth, Monatsfrau</p> |
|---|---|

- No.  
 226 Sachs Georg Friedr., Großh. Notar. Sachs Theod., Dr. phil. Sittel Heinr., Chemiker  
 228 Mack Martin, Tünchermstr. Unterwagner Marie Witwe. Brunner Sus. Witw. Scheid Friedrich, Buchhalter  
 230 Stadtgemeinde (Leihhausgebäude) Bauermeister H., Leihhausdiener  
 232 \*Krieger Ph. J., Oesterr. General-Konful Witw. Simon Gg. Fr., Konkuditor Witwe  
 234 Krieger Ph. J., Oesterr. General-Konful Witw. Penn Sophie und Gertrude Fr.  
 236 \*Krieger Ph. J., Oesterr. General-Konful Witwe. König B., Gr. Oberstenerkommissär  
 238 Kühner H., Gerbereibesitzer Witwe (Garten)  
 240 Bilabel Heinrich August, Oberbürgermeister (Garten)  
 242 Braun Ludwig, Reallehrer  
 244 \*Gung Alexander, Dr. Witw. Cantor Moriz, Dr. Prof. Geroldwohl Meyer, Privatm. Witwe  
 246 Pfeiffer Karl, Privatm.  
 248 v. Müller, Frau Baronin  
 250 Großh. Bad. Staatsbahn (Dienstwohngebäude). Bittsch Konrad, Bahnmeister. Körber W., C-Bureaud. Zuber Joh. Mich. u. Seldeureich Pet., Bahnwärter. Gramlich Gerhard, Expeditionsgehilfe  
 — Altes Stationsgebäude

### Heugasse.

Beginnt Hauptstraße 154 und endigt an der Jesuitenkirche.

#### Linke Seite.

- 1 Geierhaas Karl Philipp, Zahnarzt. Amann Emil, Leihbibliothek. Bolack Julius, Prof. Witw. Vorbach Margarete, Lehrer Witw. Bussener Elise Fr.  
 3 Kohlhagen Emilie Witw. Kohlhagen Theodor, Kaufm. Müller Wilhelmine, Pfarrer Witw. Müller Luise Fr.

#### Rechte Seite.

- 2 Antoni Karl, Institutsinhaber Witw. Heubel Franz, Mehl-, Malz- u. Hopfengeschäft. Mohr M. K., Lederhandlung. Antoni Emil, Dr. prakt. Arzt. Mohr J. M., Lederzubereiter. Mohr Marie, Blumengeschäft. Steinbrenner August, Gymnasiallehrer. Naisberger Luise und Elise, Geschw. Fr., Lehrerinnen

### Heumarkt.

Liegt zwischen der Kleinen und Großen Mantelgasse und der Hauptstraße.

#### No. Linke Seite.

- 1 \*Witsenhausen Moses, Privatmann. Löwenstein Julius, Gastw. zum Gold. Hof. Löwenstein Mina Witw.  
 3 Kiffel Friedrich, Bierbrauer. Keller Georg, Tapezier u. Wirt zum Goldenen Löwen. Jäger Jul. Witw., Hebamme. Weidner Hieronymus, Möbeltransporteur. Berg Karl, Kleiderm. Büchler Lisette, Wäscherin. Müller Joh., Kommissionär  
 — Brauereigebäude z. Weißen Schwanen  
 — Hintergebäude zum Haus Hauptstr. 139. Maier Adam, Kfm., Spezereigenschaft

#### Rechte Seite.

- 2 Müller Karl, Glasermeister u. Glashandlung. Lutz Lina Witw., Telegr. Geh. Naphael Ludw., Geometer Witw. Gumbel Ph., Kfm. Witwe  
 4 Werner Kaspar, Schuhmacher. Ziegler Leonhard, Friseur. Schwarz Leopold, Registrar. Boffert Friedrich, Schuhm. Witw. Köhler Georg, Bäcker. Hertel Joseph, Musiker. Mark Mendel Witwe, Handelsfrau  
 6 Schauler Karoline Witwe, Privat. Mühlemann Karl Gottfried, Säckler u. Bandagist. Schilly Friedrich, Schuhm. Kohlermann Friedrich Witwe  
 8 Hamberger L., Metzger. Mayer Ed., Schuhm. Regel Katharina Fr.  
 10 Kayser Georg, Sattler, Tapezier und Korsettengeschäft

### Hirschstraße.

Beginnt am Marktplatz 8 und endigt an der Lebergasse.

#### Linke Seite.

- 1 Eifemann Christian, Gastwirt zum Weinberg. Bauer Gottlieb, Waschgesch. Kandler Friedrich, und Lange Detlev, Musiker  
 3 Kinkel Friedrich, Privatm. Wagner Wilh., Gastwirt zum Schwarzen Bären  
 5 Pfeiffer Georg, Kleidermacher Witw. Paul Karl, Handelsmann. Wirth Glij. Witw., Händlerin. Wirth Mart., Schuhmacher. Wagner Aug., Maurer. Ziegler Margarete, Müller Kath. und Beck Barbara, Weißnäherinnen  
 7 Leonhard Eduard, Rechts-Anwalt. Schumacher Emil, Privatmann. Weber Friedrich, Bierbrauer Witwe. Lothar Wilh., res. Apotheker

No.

- 9 \*Heidelberger Volksbank. Deierling Friedrich, Schreinerstr. Vitterst Franz, Schuhm. Gerber Marie, Büglerin. Vähr Peter, F. Arb. Knobel Jak., Makler. Debel Magd. Ww., Wäscherin. Weismann Franz, Schlosserwerkstätte
- 11 Pirsch Karl, Lederfabrikant
- 13 Ricker Wilhelm, Ingenieur. Löffelmaschinenfabrik von Karl Mez. Mahler Gallus, Bürstenfabrikant. Oehlschlager Jean, Werkführer. Walch Friederike Ww. Richard Johann Georg, Agent
- 15 Vogt Johann, Herrendiener
- 17 Evangelische Pflege Schönau. Kircher Phil. Jakob, Geistl. Verwalter. Schick Julius, Stadtpfarrer
- 19 Ev. Pflege Schönau (Nemise)
- 21 Ditteneu Joseph (Braueriegebäude)
- 23 Spengel Karl (Nemise u. Stallgeb.)
- 25 \*Walz Jakob, Schreinerstr. Schöff Marg. Ww. Schöff Barb., Wäscherin. Michel Georg, Schreinermeister. Kuhn Ferdin., Steuer-Derauffseher. Mühlbach Elisab. Ww., Obsthändlerin
- Rechte Seite.
- Zum Rathhaus
- 2 Hintergebäude zum Hotel Adler
- 4 Mühlbauer Theobald, Schlosserstr. Schnitzler Philipp, Gend.-Wachtmeister. Klugermann Sebastian, Schuhmann
- 6 Hintergebäude zum Haus Hauptstr. 197
- 8 Stallgebäude z. Gasthaus zum Gr. Faß
- 10 Pirsch Karl, Gerbereibes., Lederhdlg.
- 12 \*Koschirt Frz., Oberhofgerichts-Vicesanzler. Zeise Moriz, Mattit Otto und Regenfuß Karl, Musiker. Anspach Anna Ww., Waschgeschäft. Wilhelm Theod., Kleiderm. Schmitt Emil, Kellner
- Zum Großh. Bezirksamtsgebäude
- Eingänge zu den Häusern Hauptstraße 211—219

**Hospitalstraße.**

Beginnt Bergheimerstraße 22 und endigt an der Poststraße.

Linke Seite.

— Garten zum Haus Bergheimerstr. 22

Rechte Seite.

— Universitäts-Augenklinik

— Chirurgische Baracken

**Jakobs-gasse.**

Beginnt am östl. Ausgang der jogen. Bögen und endigt Hauptstraße 237.

Linke Seite.

1 Kühlmann Gottlieb, Lohnkutscher

No.

- 3 Elleser Friedrich, Pflasterer
- 5 Egger Otto, Apotheker in Neu-Ulm
- 7 \*Wilabel Sch. A., Oberbürgermeister (Magazin)

Rechte Seite.

— Lagerplatz

— Garten zum Haus Hauptstraße 235

**Ingrimstraße.**

Beginnt Augustinergasse 5 und endigt am Kornmarkt.

Linke Seite.

— Zum Deutschen Haus

- 1 Rihaupt & Weber, Cigarrenfabrik. Weber Corn., Cig.-Fabr. Kirner Karl, Rfm. Genz, Prem.-Lieutenant. Veith Fr., Universitäts-Zeichnenlehrer. Blaum Therese Witwe

3 Veith Anna u. Jakobine FrL., Putzgeschäft

— Hintergebäude z. Gasthaus zum Ritter

- 5 Ernst Ludw., Schreiner. Frey Wilh., Kleiderm. und Viktualienhdlr. Herold Karl, Schuhm. Hornung Jol., Schreiner. Sommer J., Schuhm. Erb Ww. Schnorr Karl, Agent. Frant Ludwig, Kutscher

7 \*Alten Karl Friedr. Frau in Dossenheim. Brand Adolf, Metzger. Brauer Rudolf, Wirt. Nach Nikolaus, Kutscher. Sommer Konrad, Kleidermacher

9 Fehr Martin, Dr. prakt. Arzt. Fehr Marg. Ww. Becker Jakob, Dreher

11 Schäfer Albrecht, Diener b. d. Pflege Schönau. Müller Johanna FrL., Privatlehrerin. Ehrmann Friedr., Postlekt.

Ehrmann Anna FrL. Martin Karl, Rfm.

13 Hoffmann Ad., Lohnf. Ww. Rothmund Math., Handelsgärtin. Hufnagel Elisabeth, Zuschneiderin. Kuchenbeißer Heinrich, Kleidermacher

15 Ebner Max u. Ludw., Gebr., Schuhm. Goos Anton, Glaserstr. Schent Aug., Musiker Ww. Zimmermann Daniel, Briefträger

— Zum Hotel Prinz Karl

Rechte Seite.

— Zum Archäologischen Cabinet

— Jesuitenkirche

2 Katholische Dekanei. Wilms Frz., Stadtpfarrer. Laub Albert, Kaplan. Hofferer Leopold, Kaplan

4 Blochmann J. G., Schreiner Witwe. Kaiser Joh., Pflasterer Ww. Smolitz

No.

- Joseph, Schuhm. Wollweber Reinhold, Musiklehrer. Schneider Peter, Holz- u. Eisenbeschneider. Günther Veronika, Frau, Obsthändlerin. Stadler Christine Wtw. Schwöbel Babette, Zeitungstr.
- 6 Job Sch., Küfer Wtw. Milling Wilh., Feilenhauer. Stabel Fridolin, Schuhm. Edelmann Gg. Heinr., Tüncher. Martin, Joseph, Ausläufer
- 8 \*Dormuth Phil., Gastwirt z. Ritter. Lercher Joseph, Kleiderm. Reichwein Friedrich, Herren-Konfektion en gros et en détail. Brod August, Kleidermacher. Barth Joseph, Tagarbeiter
- 10 Anhegger Rob., Wagner. Anhegger Sigmund, Privatm. Freitag Wilhelm, Werkführer. Burghardt Mich., Tagarb. Traug Ernst, Buchbinder
- 12 Kuhn Heinrich, Schuhm. Müller Joh. Franz, Bürsten-Fabrikation. Wagner Paul, Wagenw.
- 14 Leopold C. M. Wtw. Leopold Frz., Schlossermstr. Rindorf Gg., Schieferdecker. Rath Andreas, Kleiderm. Hartmann Frz., C. Hochbauassistent. Kaufmann Georg, Buchdrucker. Schanz Ph., Kutscher. Zänglein Elise Fr. Schneckenberg Peter, Tagarbeiter
- 16 Rapp Karl, Bierbrauerei z. Goldenen Fäßchen
- 18 Müller Johann, Privatm.
- 20 Huber Heinrich, Bäcker Witwe. Huber Heinrich jun., Bäckermeister
- 20a Solba Frz. A., Zinngießer. Sellert Karl, Orgelbauer und Klavierstimmer
- 22 Gberlein Philipp, Mehlhändler Wtw. Hingelmann Paul, Dr. phil., Custos an der Universitäts-Bibliothek
- 24 Zeise Karl, Musiker. Zeise Th (Firma: Karl Zeise Nachf.), Kurz-, Weiß- und Manufakturwarengeschäft. Zeise Gust., C. Exp. Geh. Grohe Wilh., Kfm. Diez Johann, Notariatsgehilfe
- 26 Herion Jakob, Schuhm. Treiber Gg., Prof. an der höh. Bürgerschule. Heller Wilh., Eisenbeschneider
- 28 Hoffmann Adolf, Holz- und Kohlenhandlung
- 30 Roth Franz, Metalldreher. Mayer Joseph, Univ.-Bibliotheksbdiener
- 32 Heidenreich Louis, Bäcker. Friedrich Heinrich, Amtsregistrator
- 34 Bauernfeind Friedr., Bäcksenmacher und Stadtrat
- 36 Fischer Joseph Moïse, Uhrmacher
- 38 \*Odenwald Herm., Privatm. Rein Marg., Pfarrer Wtw. Britsch Paul, Dr. Wtw. Willenbächer Jul., Hauptm. a. D. Künzle Emilie Wtw. Sigler Philipp,

No.

Schreinergeh. Kerber Joseph, Näherin. Ege J. B. Friedr., Polizei-Kommissär. Fuhrer Wendelin, Sattler

## Kaiserstraße.

Beginnt Rohrbacherstraße 52 und endigt in der Römerstraße.

## Linke Seite.

1. 3. Desaga P., Privatmann Erben (Baupläze)
- 5 Moos Wilh., Privatm. (Bauplatz)
- 7 \*Dhwald Hermann, Geschäftsführer
- 9 Napp Fr. W., Geschäftssagent (Garten)
- 11 \*Kall Otto, Maler. v. Pulmerincq August, Dr. Geh. Rat Professor
- Landfried J. J. (Baupläze)

## Rechte Seite.

- 2—6 Kircher Joh. Adam Witwe. (Baupläze)
- 8 Walz Ed., Zimmermeister (Lagerplatz)
- 10 Walz Eduard, Zimmermstr. Krauth Theodor, Architekt. Rheiner Friedrich, C. Arbeiter
- 12 Walz Ed., Zimmermstr. (Zimmerpl.)
- 18 Walz Ph. u. Krauth Theod. (Garten)
20. 22 Stadtgemeinde Bauplatz für die Volksschule
- 24—28 Pfälzer Katholische Kirchenschaffnei (Baupläze)
30. 32 Müller Friedrich, Maurermeister (Materialplatz)
- 34—36 Schaff Katharina, Privatmann Wtw. (Bauplatz)
- 38 Stiefvater Gottlieb, Posthilfsbote. Schlegel Gregor Konrad, Wagenwärter
- 40 \*Schweickart L. A., Privatm. Stech Heinrich, Schmiedmeister. Job Johann, Landwirt
- 42 Gamber Valentin, Landw. Gamber Barbara, Landw. Wtw. Müller Hermann, F. Heizer. Merz Gottl., Bahnw.
- Schweickart L. A., Priv. (Bauplatz)

## Kanzleigasse.

Beginnt Karlsstr. 2 u. endigt Burgweg 7.

## Linke Seite.

- 1 Stadtgemeinde, Waisenhaus und Kleinkinderschule. Sübner Albert, Waisenhaus-Verwalter. Helwerth Amalie Fr., Lehrerin der Kleinkinderschule

## Rechte Seite.

- Hintergebäude zum Haus Kornmarkt 5
- Hintergebäude zum Haus Burgweg 5

**Karlsstraße.**

Beginnt Stornmarkt 5 und endigt an der  
Plantengasse.

No. Linke Seite.

- 1 Frahl Elisabeth, Buchdrucker Witwe.  
Leimer Louis, Lokführer. Eckert Wilh.,  
Schuhm. Ziesel Andreas, Schirmmacher
- 1a \*Ellmer Adam, Gastwirt zum Prinz  
Karl. Pflüger Joseph, Friseur
- 3 Notheise Phil., Korsettensabr. Wtw.  
Grosius J. Ulrich, Kleiderm. Edler  
Peter, Schuhmacher
- Karlsplatz
- 5 Garten zum Haus Hauptstraße 216
- 7 Sengel Karl, Gastwirt (Garten)
- 9 Weeber Wilh., Kohlenhändler Witwe.  
Krankenwärterinnen vom Frauenverein.  
Nebel Martin, Schuhmann
- 11 Garten zum Haus 226
- 13 Wohlfahrt Jof., Spitalgelberheber.  
Gatternicht Jak., Dienstm. Wtw. Will-  
heid Luise, Näherin
- 15 Fratrel Babette Fr. Fratrel August,  
Kalligraph. Fratrel Leonore Fr. Kar-  
minsky Joseph, Handelsmann
- 17 Kopp Joseph, Schuhm. Bürgermeister  
Gabriel, Maurer. Heckmann Georg,  
Bahnwart

Rechte Seite.

- 2 Eisenlohr Adam, Dr. philos. Koch  
B. P., Baupraktikant. Scheuermann  
Karoline Witwe
- 4 Großh. Palais. Hobapp Ant., Haus-  
aufseher
- 6 Reichard Phil., Stadtbauintr. Wtw.  
Marcard Hans, Prem.-Lieutenant
- 8 Mittermaier Franz, Dr. jur., Pri-  
vatm. Joppert Bertha Fr.
- 10 Katholisches Kasino, Aktiengesell-  
schaft. Fischer Leopold, Dr. prakt. Arzt.  
Karrmann A., Hausmeisterin. Verberich  
August, Redakteur
- 12 Eiseuhut Joh., Aktuar. Zeller Frz.,  
Friseur u. Frau: Näherin. Koch Aug.,  
Schuhm. Knapp, Ferd., Schuhm. Hopp  
Friederite u. Erlwein Lisette, Monats-  
frauen. Hilbrand Alois, Bandagist.  
Dumbek Simon, Lehramtspraktikant
- 14 \*Haberfern Friedrich, Holzmesser.  
Bauer Ludwig, Notar Witwe. Mayer  
Gottfried, Kleiderm. Götz Bernhard,  
Schuhm. Obergfell Matth., Schreiner.  
Müller Dietrich, Schuhmann. Mann  
Magdal., Fiedler Charlotte und Olbert  
Katharina, Köchinnen. Hütter Christine,  
Büglerin
- 16 Nebel Friedrich, Rechtsanwalt Wtw.  
Jungmann Sebastian, Tagarbeiter

No.

- 18 Walther Joh. Heinr., Kaminfeger-  
Erbbeständer. Sendele Adolf, Kamin-  
fegermeister
- 20 \*Jakob Sal., Kfm. Wtw. in Karlsruhe.  
\*Wachs Nathan, Kfm. in Heilbronn.  
Herzog Joseph, Maurermeister. Ernst  
Philipp, Dienstmann. Schwarz Johann,  
Schreiner. Nigert Joseph, Gypfer
- 22 \*Brenner Georg, Privatm. Erben.  
Ueberle Phil., Damenschneider. Schmidt  
Joseph, Handelsm. Schmitt Johann,  
F. Arb. Weigel Karl, Maurer. Reinhart  
Katharina, Tagarb. Gatternicht Ludw.,  
Schuhm. Voie Josephine Wtw. Kühnle  
Johann, Kleiderm. Dylhanjer P. Wtw.,  
Hdln. Uter Wilhelmine Frau. Spies  
Margarete Wtw. Scherzer Friedrich u.  
Scherzer Heinr., Gerber. Brenner Chri-  
stine Fr. Eichhorn Julie, Büglerin

**Karpfengasse.**

Beginnt Untere Neckarstraße 50 und endigt  
Hauptstraße 73.

Linke Seite.

— Eingänge zu den Gärten der Häuser  
Bienenstraße 2—8

Rechte Seite.

- 2 \*Wiest Friedr., Weinwirt Wtw. Kaf-  
senberger Adam, Schuhmacher. Straub  
Christian, Metzger. Lochert Charlotte,  
Gerichts-Notar Witwe
- 4 Gamber Phil. III., Holzkommissionär  
Wtw. Göhrig Joh., Zugmstr. Mesler  
Anna Wtw., Hebamme. Fuchs Karl,  
Lok. Heizer. Nieger Margareta Witwe
- 6 Bauer L., Pfarrer Witwe
- 8 v. Trapp'scher Pfarr-Witwen-Fond.  
Beß Georg, Färber. Eck Magdalena,  
Hauptl. Wtw. Göge Ernst, Musiklehrer.  
Frauenverein, Herberge f. weibl. Dienst-  
boten. Münzenmayer Jul. Drechsler und  
Frau: Weisnäherin. Eitling August,  
Schreinergeh. Haas Sophie Witwe
- 10 \*Müller Friedrich, Maurermeister.  
Schaub Maria, Kleiderm. Lugo Eugen,  
Gr. Notar. Krieg Margarete Witwe

**Kettengasse.**

Beginnt Hauptstraße 168 und endigt am  
Amtsgefängnis.

Linke Seite.

- 1 Schmidt Ph. Wtw. Erben, Leihbiblio-  
thek von Phil. Schmidt, vorm. Germ.  
Dhwalb
- 3 Kohl Franz Georg, Bäcker Wtw.

## No.

- 5 Noll August, Buchbinder. Alt Karl, Buchbinder Wtw. Freitag Kathar. Frä. 7 K a u f Ernst, C. Exped. Gehilfe. Seelig Ludwig, Gold- und Silberarbeiter 9 W e i d n e r Julius, Bäcker u. Weinwirt zum Prinz Friedrich 11 G u l d e n Karl, Bierbrauer. Hirsch Joh., Sekret.-Assistent. Micheler Gottl., Schuhmachermstr. Alt Maria, Dr. Witwe 13 S c h a d t Karl, Koch und Konditorei. Löbmann Jaat, Kommissionär 15 W e r n e r Johannes, Privatm. Krentter Karol. Frä. Overmann Auguste und Marie Frä. 17 S c h m i t t Jean, Tapezier u. Möbellager. Richter Emil, Lehramtspraktikant am Gymnasium 19 T r i o n E d u a r d, Maschinen- u. Rassen-schrankfabrik. Gompf Otto, Kfm. Scholl Valentin, Architekt. Sido Fanny und Marie, Geschw. Frä. Spengel Philippine Witwe. Lehr Marie Wtw. 21 A m m a n n Friedr. Gastw. Wtw. Fürst Anton und Schneider Karl, Pächter der Bierbrauerei zum Schlüssel, Pfisterer Georg, Privatm. Welz Georg, Friseur 23 E v a n g e l. P a r r h a u s. Schwarz Friedrich, Stadtpfarrer. Spangenberg Marie Frä. Prinz Nanette Witwe 25 S t i c h l i n g Franz, Gastwirt u. Kolonialwarenhdlg. Zirn Aug., Zapfwirt. Hecht Karl, Sec.-Lieutenant. Steinhäuser Ph. J. Wtw. Kramm Elise Witwe. Würz Katharina Witwe, Monatsfrau
- Rechte Seite.
- 2 W y r o t t Phil., Friseur Wtw. Wollthan Friederike, Modiste. Ackermann Konr., Kleidermacher 4 S u l z e r Nikolaus, Metzger 6 \* S c h m i d t Phil. Wtw. Erben. Buiffon Friedr., Bezirksarzt Witwe. Pfundstein Joseph, Kleidermacher. Krauß Magdal., Weißnäherin 8 S c h ö p p Georg, Kaufmann 10 S p e n g e l Jakob, Metzger. Meßler Amalie Frä. 12 S c h e r r e r H., Dr. Privatdoc. Scherrer Elisabeth Frä. Mays Albert, Rechtsanwalt u. Landtagsabgeordneter. Arbeitsschule des Frauenvereins 14 S t a d t g e m e i n d e (Höf. Bürgerschule). Salzer Robert, Professor, Vorstand 16 S t a d t g e m e i n d e (Spritzenh.) Hein-stein Lorenz, Schuldiener. Lay Johann Jakob, Stadtbauaufseher 18 R e i c h s - M i l i t ä r - F i s c u s (Landwehr-kaserne). Landwehr-Bezirkskommando. Meßmer Adolf, Bezirksfeldwebel

## Kirchgäßchen.

Beginnt Augustinerg. 9 u. endigt Schulg. 4.

No. Linke Seite.

— Hintergebäude zum Haus Augustinerg. 9 Rechte Seite.

— Hintergebäude z. Haus Augustinerg. 11

## Kiffelgasse.

Beginnt Hauptstr. 228 u. endigt Karlsstr. 13.

Linke Seite.

- 1 S t o c k e Franz, Tapezier Wtw. Stocke Marie, Näherin. Wörner Rosa Fräul. Schmitt Georg Karl, Gärtner

Rechte Seite.

- 2 B r a n d Philipp, Metzger. Bender Frz., Buchhalter

## Kleinschmidtstraße.

Bildet die 3. Parallelstr. zur Rohrbacherstr.

Linke Seite.

- 1 P f i s t e r e r Michael, Privatmann. Jost Philipp, Ober-Ingenieur a. D. Schmitt Jof., Hof-Führer. Krauth Karl, Metall-dreher 3 M a y e r H., Gypfermeister (Banplatz) 5 S c h w e i c k a r d t Jakob, Landw. Würth Friedrich, Tagarbeiter

Rechte Seite.

- Kunstgärtnerei von Franz Mai 12 M a y e r A. Fr., Hauptlehrer 14 \* B r e n n e r Gebr. (Neubau) 16 S t a u s Peter, Baugegeschäft

## Klingenteich.

Beginnt am Klingenthor und zieht gegen die Mollentur.

Linke Seite.

- 1 G a r t e n z u m H a u s S c h l o ß b e r g 2 3 A l t e r i s r a e l t i s c h e r F r i e d h o f 5 \* K e p p l e r F. A., Privatm. Zimmermann Marie und Emilie Geschw. Frä. Mehlhorn Paul, Dr. Prof. Mack Char-lotte, Metzger Ww. Stieffel Maria Frä. 7 M a i Franz, Kunstgärtner (Garten) 9 M ü l l e r Franz, Privatm. (Bergstück) 11. 13 K o t t Karl, Steinhauermstr. Müller Karl Theobald, Tagarbeiter 15 K e m l e r J., Maurermstr. (Steinbruch) 17 \* v. G a y e t t e Hch., Oberlieutenant. a. D. 19 \* v. G a y e t t e Hch., Oberlieutenant. a. D. Hebert Philipp, Waldhüter 21 A s h w e l l G., Privatmann Wtw. und

No.

Wagner Ida Fr., Restauration Molkentur. Wagner Otto

Rechte Seite.

- 2 Wolf Nikolaus, Lohnkutscher. Wolf Ludwig, Lohnkutscher  
 4 Dieselben (Bergstück)  
 6 Meyer Friedrich, Dr. phil., Kais. Ruff. Kollegienrat  
 8 Wolf Ernst August, Lohnkutscher. Zeh Jaf., Kutscher. Wolf Maria, Hebamme. Heberle Jakob, Gepäcker. Huth Jakob, Hemdenmacher. Beder Matth., Schuhm.  
 10 \*Sawahn Heinrich D., Privatmann. Laumann Karl, Privatm. Dingelbein Friedrich, Stadtrechner  
 12 \*Eisenhut Joh., Aktuar. Janson Ph., Küfer und Wirt  
 14. 16 Garbrecht Fr. Karl (Garten)  
 18 Gramlich Joh., Privatm. Gramlich Georg, Waagmeister Ww. Kenzler Jaf., Schmiedgeh. Diez Friedr., Schlossergeh. Hebert Joh., Schuhmacher  
 20 Pfeilstrick Friedrich, Maurer Witwe  
 22 \*Stoe Anton, Bleichbesizer  
 24 Roth Ludwig, Fleischermeister und Obstbaumzüchter

## Klingenthorstraße.

Beginnt unterhalb Leopoldstr. 56 am Eisenbahnübergang u. endigt am Klingenthor.

Linke Seite.

— Odenwaldbahn

Rechte Seite.

- 6 Meeser Karl, Spezereihändler. Spohrer Franz, Schreinergeh. Löwenberger Joh., Maurer. Behringer Jos., Kleidermacher. Fehringer Anton, G. Arbeiter. Bisherrer Franz Jos., Schuhmacher  
 8 Huber Kath. Wtw. Walter Eduard, Kfm., Niederlage d. Pflanzmaschinen. Müller Peter, Historienmaler. Müller Ernst Wilh. Jul., Hauslehrer  
 10 Zur Gerberei von Fr. J. Landfried  
 12 Kunz H., Verw. Wtw. Ilse Eduard, Privatm. Strauch Hermann, Dr. jur., Prof. Schmidt Traugott, Lehramtspraktikant  
 14 Müller Christoph, Landwirt. Diefenbacher Sch., Lohnkutscher Wtw. Strauch Georg, Lohnkutscher  
 16 Landfried Frz. Jaf., Gerbereibesizer. Landfried Jaf. Friedr., Privatm. Obermeyer Friedr., Oberförster. Schumann Karl Wilh., Müller Witwe  
 18 Stadtgemeinde (Total für die Laternenanzünder)

## Kornmarkt.

Liegt zwischen Hauptstraße 206 und 208 und dem Burgweg.

No.

Linke Seite.

— Kornmarktplatz

Rechte Seite.

- 2 Hübinger Leonh., Glasermstr. Böpfel Auguste, Isabella u. Kathinka, Geschw. Fr. Luigmann Ernst, Oberstabsarzt Wtw. Gög Jean Baptist, Schutzmann. Diez Jaf., Anlagenaufseher Diez Friedr., Buchbinder u. Frau: Kleiderm.  
 3 \*Glmer Adam. Gastwirt. Richard Franz, Hofphotograph. Frau Elise und Marie, Geschw. Fr. Krug Peter, Tagarbeiter. Erni Magdal., Tagarb.  
 4 \*Traumann Hugo, Bierbrauer in Schwesingen. Vogt Aug., Restaurateur. Bröter Alois, Schreiner  
 5 \*Graimberg Philibert, Graf von, Privatmann. Graimberg Josephine, Gräfin v. Fr. Kolligs Hugo, Privatm. Comptoir der Heidelberger Volksbank. Wilhelm G. P., Bankdirektor. Wolf Wilh., Buchbinder. Wolf Nikol., Fleischer. Weber Heinrich, Eisenbeinschneider. Merkel Wilh., Tapezier. Neger Max, Herrendiener. Bröter Alois, Schreinermeister (Werkstätte)  
 6 Bamberger Julius, Emilie, Minna u. Anna Geschw. Bamberger Julius, Antiquitätenhändler  
 7 Sichel Georg August, Tapezier. Abel Moriz, Hutmacher. Schavira Hermann, Dr. math., Dozent der Univerf. Hörner Louis, Bez.-Agent d. d. Pöniz  
 8 Scholl Luise Fr. Scholl Ludwig, Ingenieur. Schmezer Mina Frau. Plag Eugen, Privatmann  
 9 Werner Elisabeth Fr. (Firma: Salomon Werner), Seilergeschäft. Werner Susanna Fräulein

## Krämergasse.

Beginnt Hauptstr. 186 u. endigt Zwingerstr. 9.

Linke Seite.

- 1 Loffen Heinrich, Dr. Buchdruckereibes.  
 3 Vogel Georg Wilh., Schuhm. Baum Therese, Büglerin. Kirchmaier Amalie und Köhler Joseph Wtw., Näherinnen. Kemmer Heinrich, Handelsmann. Weigel Katharina Wtw., F. Arb. Zindel Elisabeth, Näherin  
 5 Heberle Georg, Kleidermacher. Gabel Susanna Wtw. Schmidt Louis, Privat.  
 7 Olbert Anton, Tüchermstr. Schäfer

No.

- Philipp, Schuhm. Wtw. Wipfler Nikol., Kleidermacher. Wayer Hugo, Dr. phil., Redakteur
- 9 Werling Sebastian Wtw. Glaser Jakob und Wehrle Bernhard, Tagarbeiter. Bohner Jakob, Schuhm. Kaufmann Gd., Faichner Ww. Englert Kath. Ww.
- 11 Frisch Josephine Witwe, geb. Klein. Fleischmann Jak., Hausknecht. Hagenburger Luise Wtw., Händlerin. Geiger Oswald, Tagarbeiter
- 13 \*Clormann Jak., Priv. Wtw. Sommer Barbara Wtw. Quati Barbara, Büglerin. Quati Christine, Weisnäherin
- 15 Mejer Friedrich Wilhelm, Kleiderm. Glormann Gg. Ant., Maurer. Maier Ferdinand, Schuymann Witwe

## Rechte Seite.

- 2 Frank Louis, Kfm. (Magazin)
- 4 \*Arnold Jak., Gastwirt. Geiser Jean, Metzgermeister
- 6 Ebner Martin, Schuhm. Eisele Theodor, Dienstm. Sieber Louis, Kleiderm. Wtw. Martin Max, Kleiderm. Kuedler Anna, Händlerin
- 8 Lenz Friedr., Privatm. Wtw. Künftner Elisabetha, Monatsfrau. Kästel Julie Wtw. Friedenauer Luise, Weisnäherin
- 10 Braun Karl, Kellner. Ober Michael, Stappenmacher. Schell Richard, Schuhmachermeister
- 12 Bürgin Jakob, Friseur
- 14 \*Kapp Karl, Bierbrauer. Nau Nikol., Tuchseherer u. Dekatierer. Bayer Dina, Kleidermacherin. Hölldampf Joseph, Kleidermacher. Alten Karl und Alten Theodor, Privat. Rothermel Franziska Fräulein
- 16 \*Eisenhut Johann, Aktuar. Daubald Friedrich, Kürschner. Schuck Michael, Gertrud u. Katharina Geschw. Walter Georg, Kleidermacher
- 18 Kohl Elisabeth u. Karoline FrL., Priv. Krazmüller Therese Frau
- 20 Boullangé Marie, Musiklehrer Wtw. Majer Jean, Schlosser und Mechaniker. Geisendörfer Katharina Witwe. Lindner Therese, Tagarbeiterin. Lupberger Aug., Maurer und Frau: Kleiderm. Müller Friedrich, Kfm. Hölzle Johann, Eisenbeinschnitzer
- 22 Schück Christ., Flaschner. Herdt Antonie u. Christine, Kleiderm. Herdt Julie FrL., Lehrerin. Stepp Clement., Näherin. Mutzler Heinrich Witwe
- 24 Wirth Johann, Chirurg und Frau: Gebamme. Wirth Joseph, Dr. prakt. Arzt.

No.

Wirth Mann FrL. Zimmermann Phil., Assistent der Poliklinik

## Krahnengasse.

Beginnt Marstallhof 2 und endigt Hauptstraße 125.

## Linke Seite.

- 1 Fuchs Andreas, Kärcher
- 3 Wagner Joh., Kärcher. Busch Wilh., Totengräber
- 5 \*Schütz Heinrich, Berw. Eberle Eva, Händlerin. Wächner Jakob, Kleiderm. Ackermann Friedrich Wtw., Tagarbeit. Siegmaier Joh., Spengler. Castritius Georg, Zimmermann
- 7 Schottler Konr., Schuhm. Delschlegel Marie Witwe, Zeitungsträgerin. Eßfinger Anna, Tagarbeiterin. Nauen Barbara Wtw. Schellenberg Martin, Maurer
- 9 \*Bürger-Casino. Bös (Abendschein) Karoline, Federnreinerin. Böhm Philipp, Tüncher. Meidner Katharina Wtw., Tagarbeiterin
- 11 Stoll Chr., Brunnenm. Ww. Weiher Max, Schlosser. Schneider Karl, Dienstm. Castorph Christine, Wäscherin. Castorph Alexander, Schreiner. Langlott Ludwig, Gem.-Arb.
- 13 Bürkel Suz. FrL. Gatternicht Julius, Hafner. Reisinger Heinrich, Gärtner. Huck Jakob, Schuhmacher
- 15 \*Held Phil. Jak., Seifensieder. Ueberle Christ., Schreinermsr. Albrecht Karl, Maurer Ww. Geier Pet., Schreinergeh. Wartmann Wilh., Tagarb. Bachmann Lina FrL. Schweiß Jak., Schuhmacher. Thomas Kath. Wtw., Wäscherin. Pütz August, Zimmermann

## Rechte Seite.

- 2 \*Köhler Louis, Kfm. Siegmund Elise Frau, Händlerin. Hertlein Mich., pens. Bahnerpeditor. Gwald Karl, Tagarb. Grünauer Georg, Postillon
- 4 Schaller Phil., Maurer Wtw. Seifriz Eduard, Mechaniker. Debus Heinrich, Tagarb. Feuerstein Nikolaus, Schuhm.
- 4½ Jorken Philipp u. Jorken Heinrich, Holzmacher. Sutter Friedrich Michael, Tagarbeiter
- 6 Müller Johann Jakob, Schlossermsr. Scherz Karoline, Näherin
- 8 Gwald Georg, Privatm. Erben. Hornmuth Heinrich, Schreinermsr. Ackermann Christoph, Kellner. Welsch Georg, Bergolber. Kröhner Hermann, Schuhm.



- No.  
 Wörchel Gg., Tapezier. Wehtobd Karl, Kleidermacher  
 10 \*Ditteneh Konrad, Landwirt Witwe. Klebes Adam, Kenteidiener Witw. Trauschütz Karl, Schuhm. Bofch Luise Ww., Näherin. Weiler Susanna Witw. Weiler Bernhardine, Büglerin  
 12 Christ Thomas, Tapezier. Christ Ph., Bautechniker. Wechling Adolf, Maler. Emmerling Marg., Fabrikarbeiterin  
 14 Kaufmann Aaron, Schuhmacher  
 16 Gwald Christ. Schlossermstr. Pfaff Wilh., Optikus. Dotter Anton, Storb- und Stuhlflächter

**Kriegsstraße.**

Beginnt Kohrbacherstr. 27 u. zieht westlich nach der Fuchs'schen Fabrik.  
 Linke Seite.

- Gung Alexander, Banquier (Baupläze)  
 — Scheurer Herm., Kunstgärtin. (Garten)  
 Rechte Seite.  
 2 Busch Ferdinand Frhr. v., Geh. Rat  
 — Gung Alexander, Dr. Witw. (Baupl.)  
 — Scheurer Wilh., Kunstg. (Garten)  
 8 Stadel Aug., Schreinerstr. Thoma Alwine, Dr. Rechtsanw. Witw. Welcker Emma und Welcker Laura FrL., Privat. Schweickle Marie Witwe, Priv.

**Küchengäßchen.**

Beginnt Untere Straße 14 und endigt Hauptstraße 157.  
 Linke Seite.

- Eingang zum Haus Untere Straße 16  
 — Eingang zum Haus Hauptstraße 159  
 Rechte Seite.  
 — Eingang zum Haus Untere Straße 14  
 — Eingang zum Haus Hauptstraße 157

**Landhausstraße.**

Beginnt Bahnhofstraße 27 u. zieht parallel mit der Kohrbacherstraße.  
 Linke Seite.

- 1 Brenner J. G. sen., Privatm. Köhler Julius, Reisender. Rapp Joseph, Lok.-Heizer. Bauer Joh. Balth., Schreiner  
 3 Burkard Matthias, Orgelbaumstr. Behaghel Wilh., Dr. Prof. Kräzer Rud., Reallehrer. Wehrle Frieda Ww., Telegraphengeh. Scheid Franziska Witwe. Scheid Susanna FrL., Exped.Gehilfin. Ries Anna FrL., Telegr.Gehilfin  
 5 Brenner Wilh. u. \*Brenner Georg, Maurermstr. Neßler Christ., G.Magazinstr. Heilig Jos., Schreiner. Kühne

- No.  
 Friedrich, P.Geh. Goos Friedr., Priv. Weidner Joh., Wagenwärter  
 7 Brenner Georg u. \*Brenner Wilh., Maurermeister. Feineis Baptist, Buchhalter. Alexander Karl, Kfm. Stehle Joh., Werkführer. Banichenbach Konr., D.Schaffner. Rinlin Wilh., Stations-Assistent. Heiß Franz, P.Badetr. Hör Joh. und Schelling Jakob, Lok.Heizer. Koch Kunigunde Witwe, Näherin  
 9—17 Baupläze  
 19 \*Krauth Theodor, Architekt. \*Walz Ph., Schlossermstr. Rosenbusch Harry, Dr. Professor  
 21 \*Napp Fr. Wilhelm, Geschäftsagent. Kofmann Robby, Dr. Prof.  
 23 Kall Otto, Maler  
 — Desaga P. Erben (Baupläze)  
 — Militär Lazareth

Rechte Seite.

- Daub Phil., Landw. Witw. (Baupläze)  
 2 Baumgärtner Peter, Bäcker. Wirsching Albert und Meyer Heinrich, Lok.-Heizer. Weibert Leopold, Ref.Führer. Göbel Konrad, G.Schaffner. Stecher Heinrich, Lok Heizer  
 4 Schmitt Friedrich, G.Assistent. Hafner Marg. Witw., Spezereihdlg. Hafner Karl, Forsttaxator. Hafner Lina FrL. Englert Rosa Witw. Hent Benedict P.=Anw.-Bst. Volk Rath., Lehrer Witw. Klink Rupert, G.Schaffner  
 4a Busch Georg I., Landw. Bohwinkel Kohlen-, Coaks- und Brennholzlager  
 6 \*Busch Gg. I., Landw. Busch Friedr., Lohnkutscher. Hitzfeld Max, Zugmeister. Büchler Franz, Lok.Heizer. Branner Joh. Nep., G.Schaffner. Friedrich Wilhelm, Maschinist. Kühne Geschw. FrL., Näherinnen. Nagel Friedr., Werkführer  
 8 \*Busch Georg I., Landw. Busch Karl, Landw. Kühne Jos., Lok.Heizer. Zimmermann Joh., Zugmstr. Boie Christ., G.Bremser. Dammert Christoph, G.Arb. Göß Wilhelm, Schuhm. Haberlern J., Fremdenf. u. Frau: Waschgeschäft  
 10—20 Baupläze  
 22 \*Kemler Joh., Maurermstr. Strong Thom., Dr. Privatm.  
 24 \*Landfried P. J., Handlung. Winkelmann Eduard, Dr. Hofrat Prof.  
 — Desaga P. Erben (Baupläze)

**Lauerstraße.**

Beginnt an der Synagoge und endigt an der Alten Brücke.  
 Linke Seite.

- 1 Wörgel Friedr., Schiffer. Koch Karl,

- No. Oberstlieutenant a. D. Rißhaupt Friedr., Fabrikant. Fischer Jak., Schiffer Witw.
- 3 Börgel Friedr., Schiffer (Magazin)
- 5 Gößenberger Jakob, Kfm. Gößenberger Th., Kfm. Witw. Weyßer Karl, Landschaftsmaler. Esser Karol., Oberhofger.-Rats Witwe. Nohl Ludwig, Dr. Prof. Ankener Ernst, Aktuar. Frank Joseph, Tüncher. Darnmann Oswald, Theaterkassier. Knecht Wilh., Privatm. Brenner Joseph, Buchhandlungsdiener. Weller Joh. Valentin, Wagner. Merkel Christina Fräul.
- 7 Nordheimer S., Kfm. in Worms. Müller Damian, Geschäftsagent. Erlain Friedrich, Handelsm. Bierling Georg, Tagarb. Vogt Jos., Kleiderm. Manger Marie, Couvertenstepperin
- 9 \*Schroedl Fr., Bierbrauereibes. Pfisterer Friedr., Restaurat. Lefer Apollonia Witw. Lefer Julius, Buchbinder Frau
- 11 \*Allmeroth Karl, Gastw. Sprengel Elma, Photographin. Maurer Karl, Spezereihdr. Müller Valentin, Lederzubereiter
- Lauer und Neckarvorland
- 13 Spitz Louis, Gastw. Erben (Garten)
- 15 Volley Friedr., Cafetier Witw. Anglo-American-Club. Göß Luise und Emilie, Geschwister Fräul.
- 17 Großh. Bauverwaltung (Brückentürme)
- Rechte Seite.
- 4 Bopp Joseph jun., Gürtler. Müller Friedrich, Buchhalter
- 6 Paule Joh., Magazinier Witw. Böhmische Adolf, Lok.-Führer. Schrott Max, Fuhrmann
- 8 Ackermann Joh., Lohndiener Witwe. Clormann Anton, Holzmacher. Neidig Philipp, Tagarb. Bürt Heinrich, Hafner
- 10 Eberle Kath. Witw. Heidenreich Ernst, Musiker. Hauck Karl, F.-Arbeiter
- 12 Heinlein Karl, Schlossermstr. Link Wilh., Kfm. Aul Heinrich, Kfm. (Fa.: G. Neidlinger). Gartenstein Johann, Schlosser. Grupp Gottlieb, Kleiderm. Gorsch Jakob, F.-Aufseher. Becker Joh., Schreiner
- 14 Fries Georg, Fischer
- 16 Brand Philipp, Restaurateur Witwe. Schierbaum Aug., Bäcker. Klingmann Margarete Witw. Stenzler Georg Adam, Schmied. Niffel Adolf, Holzmacher. Merz Wendelin, Schuhm. Rombach L., Kutscher
- 18 Haug Christian, Sesselmacher. Haug

No.

- Karl, Sesselmacher. Weil Isaat, Steuerkommissärgehilfe
- 20 Fries Katharina, Fischer Witw. Mack Leopoldine Witw., Hdrn. Mack Karl, Buchbinder
- 22 Krings Fanny Fräul. Höfle Emma, Dr. Witw. v. Eichthal Luise Fräul.
- 24 Hirschel Theobald sen., Privatmann. Nolde Susanna, Kleiderm. Rißhaupt Friedrich, Bäcker Witw. Mezger Alois, Professor an der Höheren Bürgerschule
- 26 Huber Emilie und Christiane Fräul.
- 28 Bauer Johann Joseph, Maler und Tünchermeister. Ziegler Joseph, Lehrer Witw. Bauer Jakob, Korpsd. Deppisch Karl, Privatm. Deppisch Eleonore und Ida Geschw., Näherinnen
- 30 Spitz Louis Erben, Gasthaus zum Holländer Hof

## Leopoldstraße (Anlage).

Beginnt Hohrbacherstr. 8 (Bad. Bahnhof) und endigt am Klingenthor.

## Linke Seite.

- 1 Haefeli-Guyer Gustav, Gastwirt zum Europäischen Hof
- 3 Cammerer Elise, Kfm. Witw. Weil Adolf, Dr. Prof., prakt. Arzt
- 5 Gervinus Victoria, Hofrat Witwe. Schlosser Georg, Privatm. Roggenbach Max Frhr. v., Privatm.
- 7 Pfälzer Kath. Kirchenschaffnei. Hofmann Ant., Vorst. d. kath. Kirchenschaffnei. Arnold Julius, Dr. Geh. Hofrat Prof. Carstairs Mathilde Witwe. Baier Marie Fräul.
- 9 Wassmannsdorff Karl senior, Dr. Privatmann. Sonnborne Clary Witwe. Moldenhauer Dorothea Witwe
- 11 Müller Aug., Privatm. Blum Reinh., Geh. Hofrat Witwe. Cohn Georg, Dr. Professor
- 13 Finck Heinrich, Großh. Bezirksarzt
- 15 Becker Mathilde, Fabrikant Witwe
- 17 Dierstein Georg, Baumeister Witwe. Brechtel Kath. Witw., Priv. Krieg Hieronymus, Privatm. Büding Hermann, Privatm.
- 19 Hardt Wilh., Privatm. v. Scherpenberg Witwe
- 21 Heyl Karol., Hauptm. Witw. Becker Sophie, Geh. Rat Witwe. Sußmann Abraham, Privatm. Gradenwitz Otto, Dr. jur.
- 23 Alberti Berthold, Kaufm. Ostertag Marie Witwe
- 23a Schrieder Herm., Privatm. Stutz

- No.  
mann Friedr., Konjul Wtw. Hirsch Max, Banquier  
25 Gunkel Ignaz (Firma: J. Schulze), Photograph u. Porzellanmaler. Buhl Sylvestra Frl. Le Miro Henr. Frl.  
27 Behncke Adolf, Priv. Halben Ernst, Musiklehrer. Halben Sophie Witwe. Holsten Karl, Dr. Prof. Hörnle Jakob, Diener  
— Webeplatz  
29 Mai Wilhelm, Restauration und Café zum Goldenen Hirsch. Martin Friederike u. Fanny Frl. Grag J. G., Privatm.  
31 Caspari Otto, Dr. Prof. Groß Eva Ww., Priv. Lang Sophie Ww., Rentn.  
33 Pffifferling J. A., Kfm. Wtw. Kuchen Theodor, Englischer Konjul  
35 Haerberlein Christian, Café u. Konditorei. Streit Ottilie Frl. Kinderconfection. Faller Elise Frl., Priv. Keller Eduard, Kfm. Baurittel Kath., Prof. Wtw. Baurittel Antonie Frl. Rettig Frig, Architekt. Grohe Luise Frl. Ganzen Emma Witwe  
37 Schenkel Daniel, Dr. Kirchenrat. Schenkel Otto, Kassier bei Köster & Cie. v. Waldfirch Sophie Frl.  
39 Philippe Karl, Instituts-Vorsteher. Mabin Helene Frau. Mabin Jakob und Sack Arnold, stud.  
41 Ernst Sophie Wtw. Sprenger Moïis, Dr. Prof. Brown Charles, Privatm.  
— Zur Höheren Mädchenschule  
43 \*Guntz Alexander, Dr. Witwe. Buhl Heinrich, Dr. Professor (von Ostern an: Märzg. 18). Kroll Elise, Dr. Wtw.  
45 Baag Wilhelm, Gr. Bez.-Bauinspekt. a. D. Ernst J. A., Privatm. Katz Karl, Hauptmann  
47 Ulrich Sylvester, Dr. Witwe. Nebe Herm., Gr. Amtmann. Selby-Lowndes, Florence Frl. v. Przesmicki Frz., stud.  
49 \*Thoma A., Dr. Anwalt Wtw. Sutton S. A. Miss. Pension Anglaise  
51 Gärten z. d. Häusern d. Plöckstr. 46—52  
53 \*Reckendorf J., Dr. Wtw. Münnich, Paul, Photograph  
55 Franck = Marperger Ludwig, Dr. Privatm.  
57 Gegenbaur Karl, Dr. Geh. Rat Prof.  
— Gärten zu den Häusern Plöckstr. 62—68

## Rechte Seite.

- 2 Stadtgemeinde (ehemaliger landw. Garten)  
4 Köster Wilhelm, Banquier  
6. 8 Müller Karl, Gastwirt zum Hotel Victoria  
8a Melms August, Privatm. Meißner

- No.  
Magdalene, Dr. Wtw. Weil Gust., Dr. Hofrat Prof. Simon Gustav, Geh. Hofrat Witwe  
10 Hofheinz Jakob, Privatm. Le Beau Karl, Kammerd. Dühmig Josephine, Telegraphengeh. Schulze Luise, Gutsbesitzer Witwe. Meyer Edmund, Kanzlei-gehilfe  
12 \*Spengel Louis, Privatm. \*Hoffmeister Friedrich, Privatm. \*Waffmannsdorff Karl jun., Privatmann. Michaely Konrad, Obertelegr.-Sekretär. Lehrer Ferd. Adolf, Dr. Prof. Bischoff-Deurer Marie, Privatm. Wtw. Deurer Antoinette und Ernestine Frl. Ludwig Mina Wtw., Musiklehrerin. Fischer Joseph, Lot. Geizer. Bauschlischer Emilie, Kleiderm. Niegler Georg, Bäcker Wtw. Müller Marie Frau. Müller Johanna, Pugm. Schweikart Susanna, Näherin  
14 \*Greiff Heinrich, Bildhauer Erben. Kleinpell Otto, Privatm. Kleinpell Wilhelmine u. Emilie, Geschw. Frl. Lorsch J. J., Privatm.  
16 Greiff Hch., Bildhauer Erben. Greiff Julius (Firma: H. Greiff), Bildhauer. Greiff Heinrich, Bildhauer Witwe  
18 Trion Jean, Privatmann. Ellermann Emma, Engl. Pension  
20 Kömpel Eduard, Privatm. Fromm Marie Wtw. Fromm Margarete Frl., Telegr. Geh. Braun Marie Frl. Hirsch Christian, Post-Assistent  
22 Bock Louis, Privatm. D'Apoutchkinne Nicol., Rentier  
24 \*Bock Louis, Privatmann. Burchardt Martin, Tapezier (Möbel-Lager)  
26 Müller Hermann, Dr. Professor  
28 Job Mich., Gärtner. Sabold Christ., Packträger. Roth Joh., Lagerhausgeh. Gensler Karolina Frl.  
30 \*Heidelberger Volksbank. Krönlein Friedr., Institutsvorsteher. Kraus Johann, Reallehrer. Kofrer Christoph, Schreiner  
32a Becker Bab., Maurer Witwe  
32b Bussinger Kathar. Wtw. Möhner Georg, Kleiderm. Greiff Georg, Schreinermeister. Hübinger Peter, Schlosser. Beck Elias, Wagenrevident. Rothenhöfer Karl, Tagarb. Stephan Hermann, Maurer  
34 \*Aktiengesellschaft Heidelberger Niesenstein. Wimmer Jakob, Korpsdiener. Klok Franz Anton, Wagenw.  
36 \*Schaaff Emil, Kaufmann in Berlin. Fischer Johann Ludwig, Schreiner. Schneider Georg, Bahnarb. Neuter Gg., Lot. Geizer. Ellwanger Johann, Sattler.

- No. Höhl Margarete Fr. Groß Anna Ww.,  
Waidgeschäft. Greifenstein Konr. Ww.,  
Schieferdecker. Schweiß Elise, Weiß-  
näherin. Geier Katharina, Monaisfrau.  
Bopp Anton, Tüchergerh. Kraft Georg,  
Schlossergehilfe
- 38 Herth Gustav, Dr. (Garten)
- 40 Herth Gustav, Dr. Gutsbesitzer. Herth  
Bertha Fr. Oberländer Gustav, Priv.
- 42 \*Napp Theodor, Bierbr. (Bierkeller).  
Henn Valentin, Restaurateur. Meckl  
Margarete Witwe
- 44 Leopold Karl, Photograph. Wissen-  
hausen Moses, Privatm. Schaal Kath.,  
Näherin
- 46 Gulden Karl, Bierbrauer (Bierkeller)
- 48 Hirschmann Ludwig, Zahnmechaniker.  
Koeberlin Stephan, Gerichtsvollzieher
- 50 Hirschel Georg, Fabrik-Direktor in  
Mannheim (Berggarten)
- 52 \*Hirschel Georg, Fabrikdir. i. Mannh.  
v. Pöschinger Kath., Kfm. Witwe
- 54 Mezger Karl, Dr. Ww. Mezger Amal.,  
Medizinalrat Ww. Vuithier Marianne  
Fr. Knöbliche Karl, Zahlmtr. Knöb-  
liche Johanna Witwe. Weigel Rudolf,  
Schreiner
- 56 Eichenhardt August, Privatm.
- 58 Schmitt Georg Philipp, Maler Ww.  
Schmitt Guido, Maler. Young Samuel,  
amerikan. Konjul. Behschmitt Max, Pro-  
fessor a. d. Höh. Bürgerschule
- 60 Freimaurer-Loge. Bechtel Joh.,  
Stenerbote und Hausmeister

### Legergasse.

Beginnt Obere Neckarstraße 19 und endigt  
Hauptstraße 221.

#### Linke Seite.

- 1 Heck Friedr., Zimmerm. u. Kohlenhdlr.
- 3 \*Stachelhaus & Buchloch, Hdlg.  
in Mannheim. Lenz Friedrich, Kleider-  
macher. Neß Robert, Hafner. Chret  
Wilh., Schuhmann
- 5 Kerzinger Karl, Thonwaren-Fabrik.  
Hoffmann Gertrude, Näherin. Maurer  
Gg. Ad., Witwe
- Garten

#### Rechte Seite.

- 2 Giliard Franz, Müllergerh. Schranz-  
huen Christoph, Zimmerm. Pfan Mar-  
tin, Pflasterer. Stier Bernh., Feizer.  
Weinlein Franz, Schreiner Ww. Edel  
Christ., Tagarb. Moos Elisabeth Frau.  
Ewald Adam, Schuhmacher
- 4 Weber Martin, Zimmerm. Weber Ph.,  
Schreinerinstr. Ww. Pfisterer Friedrich,

No.

- Maurer. Reinhard Joh. Phil., Schuhm.  
Kiefer Johann und Ender Karl, Tag-  
arbeiter. Stopper Christine Ww. Nagel  
Hermann, Portier
- 6 Schaaff Friedrich, Bierbrauer Ww.  
Barthmann Johann, Steueraufseher.  
Lair Eduard, Steueraufseher

### Luisestraße.

Beginnt Hohenbacherstraße 27 und endigt an  
der Gaisbergstraße.

#### Linke Seite.

- 1 \*Beiler Leonh., Maurerinstr. Simmer  
Wilhelm, Postsekretär. Kayser Heinrich,  
Ingenieur. v. Kochan Klara Frau, Rent.
- 3 Luiseheilanstalt. Beyer Karolina  
Fr., Verwalterin. Hartmann Regina,  
Wärterin. Genger Sophie, Wärterin
- 5 Fries Ludwig, Landwirt

#### Rechte Seite.

- 2 Gung Wilh., Banquier (Banplatz)
- 4 Gung Wilh., Banquier (Banplatz)
- 6 Mery Adalbert, Prof. Mery Eulalia  
Witwe

### Märzgasse.

Beginnt Hauptstraße 76 und endigt an der  
Leopoldstraße.

#### Linke Seite.

- Magazin zum Haus Hauptstraße 76
- 1 Oppenheimer J., Dr. Prof. prakt.  
Arzt. Samuely Anna, Prof. Witwe
- 3 Herrmann Clem., Lithograph. Bier-  
baum Julius, Dr. Prof. Stincherf Jos.,  
Mühlenbesitzer Ww. Fries Marie und  
Anna, Geschw. Fr. Mezner Christine  
Fr. Kopff Julie Ww., Rent. Dieffen-  
bacher K., Buchbinder (Werkstätte)
- 5 \*Landfried P. J., Handlg. Morell  
Jean, Kfm. Maler Wilhelm, Dr. Prof.  
Blankert Amalie und Christine, Geschw.  
Fr. Frion G. Ww. Frion Anna Fr.,  
Industrielehrerin
- 7 Wolf Franz, Dr. prakt. Arzt (Garten)
- Garten zum Haus Märzgasse 18
- Zur Höheren Mädchenschule

#### Rechte Seite.

- 2 Brenner H. (Fabrikgeb. u. Wohnhaus)
- 4 Kreher Franz, Wildprethdlg. Napp F.  
W., Geschäftsagent. Hoffmeister Auguste  
Fr. Minné Agnes Ww. Minné Aug.,  
Kaufmann
- 6 Bornträger August, Dr. Professor.  
Soyez Peter, Gärtner Witwe
- 8 Lung Ludwig, Glaserinstr. Degenhart

- No.  
Joseph, Schuhmachermeister. Ewald  
Amalie und Brecht Johanna, Kleiderm.  
10 Faulhaber Albert, Flaschnermeister.  
Hüttmann Walburga Witwe  
12 Balg Christoph, Privatm. Voß Jak.,  
Oberpedell. Schloß Betty Witw. Rhein-  
heimer Louis, Ofenfabrikant. Gundt  
Katharina Witw. Gieser Babette Fräul.  
Jakob Wilh., Dreher  
14 Garten zum Haus No. 16  
16 Wolf Franz, Dr. prakt. Arzt. Wolf  
Babette und Susanna, Geschw. Fräul.  
Schridel Amalie Fräul.  
18 \*Fischer Karl Arwed, Kgl. Pr. General  
Eingang von der Märzgasse:  
Weiß Gg., Verlagsbuchhändler. Zange-  
meister Karl, Dr. Prof. Oberbibliothekar  
(v. Osiern an: Gaisbergstr. 39). Buhl  
Heinrich, Dr. Prof. Gau Karl, Gymn.-  
Prof. Wachsmuth Kurt, Dr. Geh. Hof-  
rat Professor  
Eingang vom Eck der Plöckstraße:  
Kircher Franz, Kfm. (Firma: Geschw.  
Kircher). Kröner Christine Fräul. v. Wange-  
row Emma Fräul. Shortt Jane. From-  
mel Wilhelm, Prof. theol. Wötlin Marie,  
Hauptm. Witw. Siebenhaar Friedrich,  
Schuhmacher und Schuhlager  
— Zum Haus Plöckstraße 36  
— Zum Haus Leopoldstraße 41

## Große Mantelgasse.

Beginnt an der Synagoge und endigt am  
Heumarkt.

Linke Seite.

- 1 Israel, Gemeinde (Synagoge)  
3 Israel, Gemeinde. Strauß Joseph,  
Cantor der israel. Gemeinde  
5 Seppich J. G., Kutscher Witw. Herbst  
Wilh., Tagarb. Ueberle Barb. Witwe,  
Büglerin. Brauch Valentin, Tagarb.  
Müller Christ. Witw., Kleiderm. Herbst  
Andr., Schuhm. Wittum Alb., Schuh-  
macher. Sauter Jos., Maurer. Wagner  
Leonhard, Schuhmacher  
7 Hurst Christ., Kutscher Witwe. Nott  
Georg und Moriz Pius, Lohnkutscher  
9 Quast Karl, Landwirt. Quast Wilh.  
jun., Landwirt. Hurst Joh., Kutscher.  
Lind Susanna Witwe, Wäscherin  
11 Schubert Jos., Blechnernstr. Haber-  
acker Adam, Schuhmacher  
13 \*Heidelberger Volksbank. Benz  
Firmin, Spezialehrtr. Kugel Friedrich  
und Schneider Otto, Musiker. Krieg  
Elise, Köchin  
15 Heck Margar. Witw., Hebamme. Em-  
mert Jos., Kleiderm. Deutsch Babette,

- No.  
Näherin. Schnell Friedrich, Kutscher.  
Hajensrag Joseph, Tabaksteueraufscher  
17 Römer Georg, Schlossermeister Witw.  
Schwarz Aug., Schlossermitr. Schaller  
Wilh., Kleiderm. Serget Kath., Wittve.  
Wundrad Heint., penj. C. Bureaudienner  
19 Kanfer Ludw., Bäcker Erben. Kanfer  
Heinrich, Privatm. Böhm Jean, Ge-  
schäftsagent. Siebenhaar Jak., Herren-  
diener. Anselm Philipp, Buchbinder  
21 Wolff Leobrecht, Buchhändler und An-  
tiquar. Wolff Eva Fräul. Wolff Ludwig,  
Buchbinder. Wolff Moriz, Kleiderm.  
Reiser Joh., Photogr. Damm Nikol.,  
Tüncher. Klein Joh., Schreiner (Wertst.)  
23 Hesselbach Anton, Kupferschmied.  
Edling Elise Witwe

Rechte Seite.

- 2 \*Hormuth Phil., Gastw. (Heuschener)  
Pfisterer Adam, Chirurg. Fischer Su-  
sanna, Näherin  
4 \*Städtische Sparkasse. Etthöfer  
Leo, Kleiderm. Münch Kath., Wäscherin.  
Stocker Florian, Waschgeschäft. Friesch  
Joseph, Tüncher  
6 Westheimer Babette und Regina Ge-  
schwister Fräul. \*Stoß Karl in Stutt-  
gart. Kunst Karl, Wasser-Installateur  
8 \*Brell Gg., Flaschner u. Installateur.  
Edart Leopoldine, Kleiderm. Mayer  
Franz, Fuhrm. Meier Georg, Schuhm.  
Horn Wilhelmine Fräul.  
10 \*Kohlmann Jakob II., Handelsm. in  
Kirchheim Erben. Schmidt Friedrich,  
Schreiner. Schardt Louis, Schlosser.  
Reisinger Margarete, Tagarb. Bendt  
Jul., Schäftchenstepper. Hörscher Eliza-  
beth, Preßhefenfabrikation  
12 Schrader Katharina, Obsthändlerin.  
Conrad Jakob, Büchsenmacher Witwe.  
Hinterkirch Eleonore, Notar Witw. Gigl  
May, akad. Vorsetzer  
14 Haerbarth Ant., Küfer Witw. Herion  
Barthol., Dreherwerkstätte. Ruf Georg,  
Kleiderm. Fabian Daniel, Tünchergeh.  
Wolf Franz, Möbeltransporteur. Klein  
Johann, Schreinermeister  
16 Ammann Karol. u. Kathar., Geschw.  
Fräul. Weick Adam, Schlossermitr. Witw.  
Lind Friedrich, C. Assistent  
18 Haehner Friedrich, Musiker Witwe.  
Paul Mich., Tüncher u. Maler. Herion  
Barthol., Dreher. Steinbrenner Wilh.,  
Gerber. Reinhardt Eva Fräul., Kleiderm.  
20 Loesch Joh. Adam, Kleiderm. Sauer  
Emil, Kassier b. d. Volksbank. Zwiicker  
Friedr., Privatm. Bender Helene Witw.

- No. Heinstein Georg, Stationsmeister Wtw. Hagner Leonhard, Postillon
- 22 Nies Georg, Buchhalter. \*Nies, Postkassier in Karlsruhe. Kragmüller Jos., Schreinermeister. Unholz Karl, Möbeltransporteur. Richter Karl, Sekretär. Förster Emilie Wtw. Vincenz Johann, Privatm. Vincenz Barbara und Luise Geisw., Handschuhnäherinnen
- 24 Schaff Wilh., Gastwirt zum Weißen Bock. Kiemer Bernhard, Kleidermacher. Rohrhurst Christ., Postkassener. Falkenberg Emil, Schriftfeger. Schaller Aug., Holzmesser. Hopp Phil., Kutscher. Käseberg Karl Emil, Maler. Schweinschaut Franz Anton, Kleidermacher
- 26 \*Frohm Ludwig, G. Assst. in Gypingen. Beckenbach Nikolaus, Viktualienhändler. Mantel Ludwig, Kleidermacher. Müller Karl Heinrich, Schreinergehilfe

### Kleine Mantelgasse.

Beginnt Lauerstraße 6 und endigt am Heumarkt.

Linke Seite.

- 1 Röder Ignaz, Schreinerstr. Kollofrath Klara Witwe
- 3 Balduf Wilhelmine Wtw. Meißner Franz, Schriftfeger Wtw. Kräher Karl, Handelsm. Hüth Katharina, Kleiderm. Herrmann Woldemar, Mechaniker und Frau: Hebamme. Röwer Karl, Kleidermacher. Rohmann Christine, Näherin. Münd Magdalena Frä.
- 5 \*Neutter Johann, Privatm. Reinhardt Philipp, Lüncher. Schiller Jul., Schwertfeger. Matscher Aug., Tagarb. u. Frau: Verdingbureau. Kühner Sus. Wtw., Wäscherin. Willi Karl, Zimmerm. Gerhard Peter, Birstenm. Diebach Aug., Maurer. Schäfer Rudolf, F. Arbeiter
- 7 Jäger G. H. Ludwig, Kupfer Schmied. Heß Friedr., Kleidermacher. Thierfelder Christian, Musiker. Träschütz Emma, Näherin. Burre Joseph, G. Arbeiter. Gerich Joh., Viktualienhdlr. Stephan Jakob Wtw. Stephan Marie, Kleiderm. Heß Friedr., Kleidermacher
- 9 Fritsch Albrecht, Schreinermeister Wtw. Fritsch Heinrich jun., Metallbreher. Jost Luise Wtw., Obsthändlerin. Wartmann Friedrich, Ofenfeger. Mayer Philipp, Schmiedmeister. Abelhelm Friedrich, Maurer. Krebs Philipp, Hafner. Forster Julius Frau
- 11 \*Sauter Kaspar, Maurerstr. Merfi Karoline Wtw., Monatsfrau. Schmitt Johann Jakob, Holzmacher. Lauinger

- No. Jakob Witwe, Wäscherin. Wiesneder Georg, Schlosser
- 13 \*Sauter Kaspar, Maurerm. Brunner Marie Wtw., Wäscherin. Bucher Jean, Viktualienhändler. Reithing Friedrich, Buchdrucker und Frau: Verdingbureau. Zaudas Adolf, Schreiner. Rost Richard, Hafner. Erb Wilh., Kleiderm. Schenk Ch., Maurer. König Eduard, Lüncher
- 15 \*Gallenstück Beda, penl. Wagnw. Bogt Philipp, Kleiderm. Schiefferdeder Heinrich, Steinbrecher. Fehr Gottfried, Schuhmacher. Büst Josephine, Näherin. Wilhelm Susanna Wtw. Schwarz Joh., Kübler. Scheib Christ., Maler u. Lüncher
- 17 \*Ober Martin, Lohnkutscher Witwe. Emmert Georg Wtw., Federnpuzerin. Häfner Franz, Lohnkutscher. Köhler Auguste u. Jakobine Geisw., Waschgesehäft. Haible A. Th., Schuhmacher
- 19 Weid Wilh., Schlossermeister. Schäfer Frz., Schuhm. Vogel Andr., Schreiner. Brummer Franz Wtw., Tagarb.
- 21 Ottenthal Gg., Kutscher. Blas Gg., Schlosser. Wolf Barbara u. Wolf Elisabeth, Tagarb. Ebel Ernst, Kutscher. Schenk Julius, Schuhmacher
- 23 Schlauch Philipp, Schlossermeister
- 25 Dieterich P., Kleidermacher. Dieterich Jean, Kohlenhdlr. Heins Marg. Wtw., Hebamme. Stumpf Wilh., Dienstmann. Wagner Elisabeth. Witwe, Aischenhändler. Frey Elisabetha Witwe
- 27 Messinger Karl, Dreherstr. Busch Marie Wtw., Waschfrau. Fisch Friedr., Schuhm. Feuchter Philipp, Tagarbeiter. Aug Stephan, Schuhm. Wolff Kathar. Witwe, Tagarbeiterin. Schlundt Katharina, Waschfrau
- 29 Langenberger Jakob, Schuhmacher. Bessinger Karl u. Hopp, Friedrich, Kleidermacher

Rechte Seite.

- 2 Haberkerl Heinrich, Lünchermeister. Hoffstätter Ernst, Tagarb. Bühler Karoline Wtw., Näherin. Daub Therese, Krautemischn. u. Gemüsehändlerin.
- 4 Haberkerl Georg, Dienstm. Siebenhaar Theod., Lüncher. Schwarz Jakob Wtw. Müller Robert, Diener b. Stadtordfester. Schlechter Lorenz, Steinbr.
- 6 Pfeifer Michael Witwe, Waschfrau. Schlickupp Elisabeth. Wtw. Götz Johann, Weichenm. Zeh Heinrich, Tagarb.
- 8 Hornmuth Georg, Schuhmachermeister. Benlig Moriz, Schäftchenm. Schwarz Karl, Lüncher Wtw. Lichterfeld Franz, Kellner

No.

- 10 Buchenberger Peter, Händler. Unrath Joh., Schuhm. Jacob Bernhard, Herrend. Wtw., Wäscherin. Weiß Ludwig, Hutmacher
- 12 \*Buchenberger Peter, Hdlr. Jorken Jak., Schuhm. Winter Sch., Kleiderm. Hürle Friedr., Dienstm. Christmann Elisabeth, Monatsfrau
- 14 \*Neutter Johann, Privatm. Jauche Ernst, Flaschner. Kraus Gg., Schuhm. Helfrich Christl., Feuerwehrl. Sauer Peter, Steinhauer. Losz Karl, Steindr. Müller Gg. Ludwig, Tagarb. Kühner August, Dienstmann
- 16 Reiss Gottlieb, Landesproduktenshdlg. Reiss Hermann, Kfm.
- 18 Träschütz Heinrich, Schreinermeister. Bach Heinrich, Steinhauer. Graßinger Aug., Lünchergeh. Holz Ambros, Kutscher. Müller Nik., Kleiderm. Löwenstein Konr., Schriftseker. Roth Michael, Wagenwärter
- 20 \*Zimmerer Jak., F. Arb. in Mannheim. Nigling Stephan Witwe, Spezereihdlg. Kreiter Ferdinand, Lüncher
- Kiffel Friedrich (Brauereigebäude)
- 22 \*Kiffel Friedrich, Bierbrauer
- 24 Ebner Friedrich, Steuerbote. Bach Gottfried, Dreher. Spangenberger Elise Wtw., Näherin. Müller Wilhelm und Wickenhäuser Karl Anton, Tagarb.

**Marktplatz.**

Liegt zwischen der Heiliggeistkirche, der Hauptstraße und dem Rathaus.

**Linke Seite.**

- 1 Jenke Frik, Apotheke zum Goldenen Schwanen. Bayne Robert Adair, Priv.
- 2 Kochendorfer Leonh., Viktualienhdl. v. Fischer Seb., Major Wtw. Mechler Vincenz, Schriftseker
- 3 Lehmann Anton Ludw., Privatmann und Stadtrat. Wolff J. u. F., Herrenkleiderfabrik. Gautier Heinrich, Rechtsanwalt (von Ostern an: Hapfelgasse 5, Engl. Hof). Bühner Walburga Witwe
- 4 Schartiger Hermann, Weinhändler. Methlow Friedrich, Kurz- u. Wollwarengeschäft. Dörjan Peter, Kleiderm. Schmebes L. Frl. Vorheimer Heinrich, Portier. Hartenstein Fr., Kammm. Wtw.
- 5 \*Schwebel-Mieg Louis, Professor. Blanck Wilhelmine Frl. Schmitt Luise, D. Amtsr. Wtw. Schmitt Luise Frl.
- 6 Knell Philipp, Kfm. Knell Elisabeth Frl. Sarbach Mina Witwe
- 7 Reißner Jakob, Eisenhandlung
- 8 Schäfer Rudolf, Bäcker. Nishaupt

No.

- Konrad, Bäcker. Ww. Neutter Jakob sen., Privatm.
- 9 Stadtgemeinde. Deutsche Reichsbank-Nebenstelle. Bureau der städtischen Sparkasse. Vierneisel Gg., Polizeiwachtmstr. Zimmermann August, Gensdarm.
- 10 Stadtgemeinde (Rathaus). Vogt Christian, Ratsdiener

**Rechte Seite.**

- Heiliggeistkirche  
— Marktplatz

Verkaufslädchen um die Heiliggeistkirche.

**Rechts neben dem Turm:**

- 1 Losz Karl Wilhelm, Schuhmacher
- 2 \*Loosz Karl, Konditor. Allgaier Joseph, Handelsmann
- 3 \*Loosz Karl, Konditor.
- 4 \*Schmidl Franz, Handelsm. Stebel Fridolin, Schuhmacher
- 5 \*Schmidt Franz, Handelsmann. Kraft M., Kurzwarenhändler
- 6 \*Schück Christoph, Flaschnerm. Renner Heinrich, Handelsmann
- 7 \*Jungblut Marie Fräulein. Bechtluft Andreas, Korbmacher
- 8 Stadtgemeinde, Freibank
- 9 \*Spies Gg., Kirchendiener. Unholz Fr. Witwe, Wollwarenhändlerin
- 10 Meyer Anton, Wollwarenhändler
- 11 \*Habertern Georg, Dienstm. Methlow Friedrich, Kurz- und Wollwarengeschäft
- 12 \*Reher Franz, Wildprethändler. Götz Bernhard, Schuhmacher
- 13 \*Reher Franz, Wildprethdlr. Schlotterbeck A., Scherenschleifer
- 14 \*Reher Frz., Wildprethdlr. Hagelstein Andreas, Flaschnermeister
- 15 Mayer Jakob, Hafner
- 16 Schneider Johann, Hafner
- 17 Buchenberger Peter, Handelsmann
- 18 \*Schmidt Franz, Handelsmann. Zipperer B., Flaschnermeister
- 19 Leutz Phil., Hafner Wtw. in Ziegelh.
- 20 Leutz Phil., Hafner Wtw. in Ziegelh.
- 21 \*Hirschel Theobald sen., Fischer. Berger Friedrich, Kürschner
- 22 \*Sauer Heinrich, Kinder. Engelhorn Heinrich, Handelsmann

**Markstallhof.**

Südllicher Eingang Markstallstraße 11 und westlicher Eingang Schiffgasse 2.

**Linke Seite.**

- 1 Großh. Staats-Aerar (Hauptsteueramtsgebäude). v. Langsdorff Otto

No.

- Großh. Oberzoll-Inspektor. Hofmann  
Friedr., Gr. Hauptamtsverwalter. Jöst  
Johann, Hauptamtsdiener  
3 Großh. Staatsärar (Lagerhaus).  
Schwörer Leopold, Lagerhausaufseher  
5 Großh. Universität (Marstallgeb.)  
Koch Ludwig, Großh. Univ.-Stallmstr.  
Schneeberger Jakob, Bereiter. Schenk  
Jakob, Univ.-Bibliothekdiener

Rechte Seite.

- 2 Großh. Universität (Reitschulgeb.)  
4 Stadtgemeinde (Entbindungsanst.)  
Bentner Alfons, Dr. I. Assistentarzt.  
Doll Karl, cand. med., II. Assistentarzt.  
Diehm Kathar., Oberhebamme. Müller  
Juliane Witwe, Wärterin

### Marstallstraße.

Beginnt bei der sogenannten Heuschener  
und endigt Hauptstraße 129.

Linke Seite.

- 1 Spengel Jakob, Metzger (Stallung)  
3 Waldbauer L., Metzger (Stallung)  
5 Bentner Georg Witw. (Stallgebäude)  
7 Bentner Gg. Posthalter Witw. Bentner  
Jakob, Posthalter. Lint Joh., Steuer-  
gehilfe  
9 Wolff Wilh., Pferdehändler  
11 Baier Georg u. Nätchen, Geschwister.  
Ihrig Peter, Güterbestätter. Dieringer  
Peter, Tüncher. Herr Andr., Gasarb.  
13 Seligmann M., Tabakhandlung und  
Cigarrenfabrik. Seligmann Sigmund,  
Kfm. Karlsruher Jibor, Kfm.

Rechte Seite.

- 2 Bentner Georg Witwe (Remise und  
Stallgebäude)  
4 Wolf Wilh. (Stallgebäude)  
6 Bürger-Kasino-Gesellschaft  
Kaiserl. deutsche Reichspost (Stadtpost).  
Lehner Gg. Witw., Gastw. z. Prinz Max.  
Webel Karl, Amts-Aktuar. Wflug Da-  
vid, Kasino-Diener Witwe. Schlehlein  
Julius, Bureaudiener

### Mittermaierstraße.

Beginnt Eppelheimer Landstraße am städt.  
Gaswerk und endigt an der Eisenbahn.

Linke Seite.

- 1 Daacke Karl Friedrich, Fabrikant  
3—9 Baupläge

Rechte Seite.

- 2 Stadtgemeinde (Gaswerk)

No.

- 4, 6 Aecker  
8 Stadtgemeinde (Verw.-Gebäude d.  
städt. Gas- und Wasserwerke). Eitner  
Friedrich, Direktor. Neuer P., Betriebs-  
Inspektor

### Unteres Mönchgäßchen.

Beginnt Obere Neckarstraße 10 und endigt  
Hirschstraße 11.

Linke Seite.

- Zur Fabrik von Karl Weg

Rechte Seite.

- Zur Gerberei von Heinrich Hoffmeister  
— Pirsch Karl, Gerberei

### Oberes Mönchgäßchen.

Beginnt Hirschstraße 10 und endigt Haupt-  
straße 203.

Linke Seite.

- Hintergebäude zum Haus Hauptstr. 203

Rechte Seite.

- Hintergebäude zu den Häusern Haupt-  
straße 199 und 201

### Mühlgasse.

Zieht an der westl. Seite des neuen botan.  
Gartens von der Bergheimerstraße nach der  
Uferstraße.

Linke Seite.

- 1 Henkenhaf Friedrich, Architekt.  
Dlinger Friedrich, Bierbrauereibesitzer  
3—7 Baupläge  
9 \*Schifferdecker & Söhne, Port-  
land-Cementwerk (Bergheimer Mühle).  
Schott Friedrich, Fabrikdirektor. Frieje  
Joh., Maschinemstr. Börnicke Karl,  
Brennmeister

Rechte Seite.

- Neuer Botanischer Garten

### Münzgäßchen.

Beginnt Karlsstraße 12 und bildet eine  
Sackgasse.

Linke Seite.

- 1 Gallenschütz Weda, penj. Wagemw.  
Wölfel Elisabeth Witwe

Rechte Seite.

- Zum katholischen Kasinogebäude



**Nadlerstraße.**

Beginnt Kohrbacherstraße 73 und endigt  
an der Gaisbergstraße.

No. Linke Seite.

— Zur Malzfabrik von Wilhelm Kani  
Rechte Seite.

— Zur Fabrik von Christoph Keller & Cie.

**Neckarmünggasse.**

Beginnt Obere Neckarstraße 19 und endigt  
bei den sogenannten Bögen.

Linke Seite.

— Neckarplatz

Rechte Seite.

- 2 Acker mann Ludwig, Landwirt  
4 Bergmann Friedrich, Margarete und  
Elise Geschw. Beger Richard, Eisenbein-  
schneider. Christmann Sus., Wäscherin.  
Banner Wilhelmine, Näherin. Häußler  
Johann, Dienstm. Ender Jakob, Stadt-  
bandiener  
6 \*Giliard M. Erben. Gißler Johann  
Phil., Privatm. Kücherer Engelh. Jak.,  
 Metzger. Körn Eva u. Sanftleber Frie-  
derike, Monatsfr. Näh Louise, Näherin.  
Fischer Gg. Daniel, Transporteur  
8 Fries Leonhard, Fischer. Nyler Ernst,  
Sattler und Tapezier. Remler Philipp,  
Gerber. Remler Susanna, Näherin  
10 \*Schlößinger Jakob, Kfm. (Tabaks-  
Magazin)  
12 Maurer Martin, Fischer. Maurer  
Jakob, Fischer. Ubrig Jakob, Maurer  
14 Maurer Jakob Wtw., Weinwirtschaft  
und Flußbadeanstalt. Klausmann Jos.,  
Kleiderm. Knott Martin, Scheren- und  
Instrumentenschleifer. Baust Johann,  
Tagarb. Ulrich Babette, Händlerin

**Obere Neckarstraße.**

Beginnt bei der alten Brücke und endigt  
Leyergasse 2.

Linke Seite.

- 1 Krieger Otto, Kfm. Wtw. Schwab  
Jak., Pianoforte-Lager. Würth Leop.,  
Privatm. Ulrich Therese Fr. Feichter  
Magdalena Fr., Priv.  
3 Messergengenossenschaft (Schlacht-  
haus). Zimmermann Jakob, Schlacht-  
hausaufseher  
5 Messergengenossenschaft. Reinhardt  
Ernst, Kleidermacher u. Kohlenhändler.  
Kraft Karl, Registrator  
7 \*Hoffmeister Heinrich, Gerbereibes.  
Feuerstein Heinrich, Schuhm. Lochner

No.

- Christ., Schuhm. Wtw. Pfisterer Andr.,  
Maurer. Meß Elisabeth und Barbara  
u. Breidenstein Jak. Wtw., Näherinnen  
9 Grimm Anton, Buchhalter bei der  
Stadtkasse. Luz Fanny Witwe  
11 Werle Louis, Delmühle u. Handlung.  
Werle Karl, Kfm.  
13 Welch Jakob, Landwirt  
15 Leimbach Gebr. (Eismagazin)  
17 \*Heidelberger Gewerbebank. Zick  
Johann, Maurermeister. Meunier Fer-  
dinand, Zuschneider. Schneider Karl Jos.  
Tagarbeiter. Geiß Leonhard, Kübler  
Wtw. Dürre Georg Adam, Handelsm.  
Statsmann Susanna, Händlerin. Kunst  
Valentin, Schreiner Wtw. Throm Jak.,  
Maurer  
19 \*Ellmer Adam, Gastwirt. Gißler  
Philipp jun., Fischer. Kerber Franz und  
Brecht Heinrich, Kutscher. Bachert Val.,  
Dienstmann

Rechte Seite.

- 2 Schaff Franz, Gastwirt z. Goldenen  
Schwanen. Kern Eduard, Apothekergeh.  
Burlingier Max, Schreinergehilfe  
4 Claes Heinrich, Privatmann. Schwab  
Jakob, Pianoforte-Lager  
6 Messergengenossenschaft. Lehmann  
M., Volzzeitkommisär Wtw. Gassert Gg.,  
Herrendiener. Stöckigt Theob., Musiker.  
Gramlich Andreas, Schlosserstr. Wtw.  
8 Benner Jakob, Küblermeister  
10 \*Friedel Magdalena Wtw. Treumer  
Karl, Tapezier. Kraus Sch., Fremden-  
führer. Diez Franz, Tagarbeiter  
12 Seyppich Heinrich, Lohntütischer. Rein-  
hardt Karl, Tüncher. Mahler Louis,  
Bürstenmacher  
14 Erler August, Musiker Wtw. Pfaff  
Mathilde, Seminarlehrer Wtw. Pfaff  
Karl, Lehramtspraktikant. Söllner Jo-  
hanna Fr. Janda Joh., Gerichtsvoll-  
zieher. Vogt Karl Wilh., Schuhmstr.  
16 \*Hoffmeister Heinrich, Gerbereibes.  
Schaff Konrad Theodor, Privatmann.  
Günther Philipp, Wirthschaftspächter.  
Haas Josephine Fr.  
18 Künzle Ph. Jakob, Weinhändler und  
Schaff Konr., Privatm. (Magazin).  
Rittmann Joseph, Dienstmann  
20 Evangelische Pflege Schönau  
(Garten)  
22 \*Leimbach Gebr., Eishandlg. Kühl-  
mann Gottlieb, Kutscher. Gönheimer  
Franz, Tagarbeiter. Schneckenberger  
Michael, Kutscher  
24 Koz Maria Witwe, Waschgeschäft.  
Stüber Johann, Eisenbeinschneider

## Untere Neckarstraße.

Beginnt Uferstraße 36 und endigt an der westlichen Einfahrt des Marstallhofes.

## No. Linke Seite.

- 1 Marx N. Söhne, Cigarren-Fabrik. Marx Lehmann u. Marx Abraham, Kfm.  
 3 Marx N. Söhne (Fabrikgebäude)  
 5 Funk Susanna Fräul. Igersheimer Sigmund, Buchhalter. Vär Jul., Kommis. Kunst Johann, Schreinermitr. Krauth Karl, Architekt. Göze Joseph, Schriftsezer. Fries Laura Wtw. Hollreiser Georg, Schreinermeister. Ebert Barbara Wtw. Schreck Regine Wtw. u. Schreck Marie, Tagarbeiterinnen  
 — Lagerplatz für Brennholz  
 — Exerzierplatz  
 9 Walz Fanny, Prof. Witwe. Dierbach Margar., Elise u. Wilhelmine, Geschw. Fräul. Martin Friederike Fräul. Brummer Othilde Fräul. Reiskner Emilie Frau. De Castro R. Fräul. Michaelis Jakob, Dr. Wtw. Dengel Joseph, Mehlhändler  
 11 Frey Valent., Kohlenhdlr. Frey Jak., Spezereihdlr. Else Hermann, Fleischner. Müller Joh. Adam, Tagarb. Schnitzer Benedikt, Lagerhausaufseher. Gamber Joh. Ad., Lok.-Führer. Kofsbach Kob., Kassenbediener  
 13 Leh Jakob, Bäcker. Hänjelen Apollon., Glaser Wtw. Rehn Joh., E. Schaffner. Eise Mathilde Frau. Wagner Valent., Kürcher  
 15 Dörner Jos., Restaurat. z. Neckarthal  
 17 Mohr Georg, Buchdruckereibes. Neumann Ludwig, Dr. Professor. Wittstein Julius, Privatm. Mez Franz, Direktor der Filiale der Rheinischen Kreditbank. Gößenberger Anna Witwe  
 19 Müller J. Wtw., Kohlen- und Eisenhandlung. Müller Karl, Kfm. Happel Johanna Fräuln. Lang Elisabetha und Margareta, Geschw. Fräul.  
 21 Emmerling Adolph, Verlagsbuchhdlr. Emmerling u. Sohn, Verlagsbuchhandlung und Buchdruckerei. Braun Emilie Fräuln

## Rechte Seite.

- 2 Fischer Joh. Sch., Privatm. Lamade Heinrich, Briefträger. Heiny Karl, Lok.-Führer. Hefft Georg, Tagarb. Siegel Nikol., Postschaffner. Schütterer Johann Georg, E. Bureaubediener. Fasß Philipp, Dienstmann Witwe  
 4 Schellenberger Valentin, Landwirt. Schellenberger Sophie Fräul. Heilmann Wilhelm, Schuhm. Reis Ludwig, Lackierer

## No.

- 6 Lehr Jakob, Maurer. Hertel Friedrich, Zimmermann  
 8 Sommer Peter, Maurer. Ragenberger Joseph und Moriz Komus, Tagarb.  
 10 Diegel Karl, Schreinermeister. Hohlmeister Friedrich, Schlossergeh. Wittmann Wilhelm, Lok.-Heizer. Großberger Moriz, Kaufmann  
 12 Wagner Peter, Kürcher. Herbst Ernst, Kleiderm. Adelman Leonhard, Briefer. Lindlahr Johann, E. Kupferschmied  
 14 Beckenbach Anton, Zimmermann  
 16 Schlotthauer Ludw., Zimmermann  
 18 Deubel Matthias, Wagemw. Witwe. Franz Leonhard, Ob. Schaffner. Schmitt Georg, Schreinergehilfe  
 20 \*Siegel Jakob, Bierbrauer. Oppermann Wilhelm, Zapfwirt. Friedel G. Peter, Kleiderm. Siegel Johann, Zimmermann  
 22 Schneider Gg., Kohlenhdlr. Schneider Karl. Ueberle Georg Wtw. Schneegäß Karol. Fräul., Weißnäherin. Lay Johanna Wtw., F. Arbeit. Beißel Lisette, Lehrer Wtw., Kleiderm. Lipponer Margareta, Waschfrau  
 24 Kohlhamer Heinr., Schuhm. Wtw. Bach Michael, Bautechniker. Göckel Leonhard, Hauptlehrer. Jehn Georg, Tändler  
 26 Fischer Gg. Heinrich, Schiffer. Fuchs Basil., E. Schmied. Heinrich Auguste, Näherin. Beierle Heinrich, Lok.-Heizer. Lück Katharina Wtw. Schupp Wilhelm, Hafner  
 28 Ohlhäuser B. M., Privatm. Triischler Oskar, Kanzleihilfe. Anderst Wilh., Verwalter Wtw. Schmidt Therese Fräul. Gambel Luise Frau, Kleidermacherin  
 30 Brunn Johann, Kürfer und Weindhdlr. Rivola Barbara, Exped. Geh. Witwe. Diehl Wilh., Buchh. b. Hauptsteueramt  
 32 Welker Andr., Bäcker. Löffler Peter, Schuhmacher. Ebinger Adolph, Schieferbeder. Wallenwein Christoph, Lok.-Heizer  
 34 \*Stoe Anton, Bleichbesizer. Stoe Jak., Maurer. Deng Martin, Schuhmacher. Ehinger Wilh., Wagemw. Zahnleiter Friedrich, Lok.-Führer. Kloe Frz., Buchhandlungsbediener. Stöwe Louis, Amtsaktuar. Bauer Margareta, Fabrikarb. Baier Peter, Postanweisungsbesteller  
 36 Biewecke Joh. David, Landw. Niehl Lisette Witwe, Waschfrau  
 38 Frey Susanna Fräul. Kettenmann Jak., Privatm. Kettenmann Karoline, Büglerin. Baumach Max, Agent. Anderst Wilh., Buchhalter. Lang Ludwig, Tagarbeiter

No.

- 40 Kaufmann Ferdinand, Handelsmann  
 42 Künzler Jakob, Glasermeister. Spilger Leonhard, Kleidermacher. Leibi Philipp, Gerber. Buckel Joh., Postpacketräger. Münzer Emil, Stm. Gamber Georg, Flaschnermeister, von Ostern an: Untere Neckarstr. 48. Schellenberger Kath. Ww.  
 44 Ueberle Jak., Holzhändler. Schmidt Regina Frl. Schnell Jakob, Tagarb. Gimbel Martin, Ackerhilfsgehilfe a. D. Mangelsdorf Wilhelm, Schreinermeister. Diehm Maria, Wäscherin  
 46 Seybold Moritz, Schreinermeister. Hemehofer Elise Fräul. Schweickardt Abraham Witwe. Schmidt Nikolaus, stud. jur. Sagemehl Max, Dr.  
 48 Schulmaier Apollonia Frl., Kleidermacherin. Gamber Albrecht, Holzkommissionär Ww. Gieser Gertrud, Pfarrer Ww. Gieser Charlotte Frl., Lehrerin. Dierbach Leonore Frl.  
 50 Wiest Friedrich Ww., Weinwirtschaft zum Goldenen Anker  
 — Garten zum Haus Wienstraße 2  
 52 Heinstein Johann, Hafnermeister  
 54 Wittkind Georg Lackierer Witwe. Schott Martin, Straßenmeister. Weigel Martin, Tünchermeister. Diebold Ambrosius, Lok. Heizer  
 56 Im Sack-Gäßchen: Kuhn Salomon, Handelsmann  
 58 Dießsch August, Musiklehrer. Keller Eduard, Kleiderm. Windens Robert, Buchhalter  
 60 Schroth Karl, Schreinermeister Ww.  
 62 Im Sackgäßchen: Eberhardt Chr., Schreinermeister Ww. (Wertstattgebäude). Schmitt Georg, Schreinermeister. Erlwein Christoph (Schlosserwerkstätte)  
 64 Im Sack-Gäßchen: \*Klingel Max, Stm. Bopp Johann Georg, Tagarbeiter. Gamber Adam Georg, Kärcher  
 66 Fuchs Michael, Kärcher. Krauß Christine, Büglerin. Gimper Jak., Tagarb.  
 68 Gänsbauer Konrad, C. Arb. Witwe. Henn Anton, Sattler u. Tapezier. Herrmann Johann Baptist, Küfer. Locke Gustav, Buchhalter  
 70 Ulmer Karl, Lehrer a. D. Noe Val., Lohnkutscher. Nobel Johann Martin, Holzmesser. Höhrmann Joh. David, Fährmann und Frau: Hebamme  
 72 Sulzer Friedrich, Küfermeister. Hohl Marg. Ww. Braun August, Schreinergehilfe. Debus Joh. Val., Metalldreher  
 74 Stadtgemeinde (Rezbudenmagaz.)  
 76 Stadtgemeinde (Misanstalt)

No.

- 78 \*Henn Martin, Lok. Führer. Schulz Friedrich Wilhelm, Milchuranstalt  
 80 Löfflad Ad., Lackierer. Arnold Abelheid Frl. Rosenkranz Friedrich, städt. Musikdirektor. Rosenkranz Wilh., Stm. Klein Leonhard, Schriftsetzer

## Neugasse.

Beginnt Hauptstraße 16 und endigt Plöckstraße 21.

## Linke Seite.

- 1 Winter J. C., Waisenrichter. Koch August, Metzger. Müb Johanna und Käthchen, Putzmacherin und Kleiderm. Landolt Katharina, Defonom Witwe. Landolt Melchior, Musiklehrer. Landolt Marg., Strickerin. Baumeister Karol. und Marie Geisw., Kleiderm. Maier Jakob, Bureaubiener Witwe  
 3 Hans Christian Ww., Spezeriehdlg. Heckmann Karl, Schlossergehilfe  
 5 Pfisterer Philipp, Landwirt  
 7 Brürner Johann, Installateur. Kettemann Philipp, Lok. Führer  
 9 Fißler Johann, Tagarb. Ww. Haim Elisabeth Witwe, Obsthändlerin  
 11 Gamber Jakob, Dienstmann. Meyer Wilh., Bereiter. Krefz Georg, Friseur u. Zahntechniker (Geschäftslocal Plöckstraße 23)  
 13 Hornuth Valentin, Landwirt. Zahn Senes, C. Ladmeister. Schlick Theodor, C. Schaffner. Maier Clemens, Bürstenmacher.  
 15 Zahn Johann, Bäcker. Bauer Leop., Buchhandlungsb. Gerle Wilh., Gesch. Reissender. Dickgießer Philipp, Diener. Lehmann Sophie Frl. Nagel Konrad, Postgeh. Gerlach Karl, Schuhmacher  
 17 Lang Christ. Jakob I., Wein Gärtner. Böhm Friedrich, Handelsmann  
 17a Kohlhammer Wilh., Schlossermeister u. Installateur. Moser Jak., pens. Postpaketbesteller. Schlickenrieder Anna, Kleidermacherin  
 19 Lang Georg Karl, Landwirt Witwe. Fißler Frz., Restaurateur. Grün Karl, Tagarb. Wind Lina, Revisor Witwe. Haag Gustav, städt. Gasinstallateur. Buckel Karl, Tünchergeh. Eck Balthaj., C. Bureaub. Schellenberger Rosa, Lohnköchin. Becker Jos., Wagenwärtergeh.
- Rechte Seite.
- 2 \*Lipowski Eduard, Privatm. Maier Gebr., Cigarrenfabrik

No.

- 4 Bähr Joh., Landwirt. Lang Georg, Landwirt. Helwert Franziska u. Margarete, Geschw.  
6 Job Karl, Landw. Busch Adam, Landwirt. Schneider Joh., Tüncher  
8 \*Hohl J. Mich. u. Söhne, Kunst- und Bauschlosserei  
10 Hohl J. Michael. Hohl Adam u. Hohl Mich. (Fa: J. M. Hohl Söhne), Kunst- u. Bauschlosserei. Prior Friedr., Dienstm. Zettler Joseph, Lok. Heizer  
12 Hornuth Joh., Landwirt. Hornuth Dav., Priv. Rinzinger Jak., Depechen-träger. Engel Kaspar, Maurer. Müller Georg, Lok. Heizer

**Pfaffengasse.**

Beginnt Lauerstraße 24 und endigt Untere Straße 29.

Linke Seite.

- 1 Spegg Karl Friedrich, Portier  
3 Morisch Zacharias, Fischer. Bennewitz Emil, Schuhmacher  
5 \*Perner Peter, Kübler Wtw. Gremper Joh., Küblermstr. Eckert Babette, Krankenpflegerin  
7 Seyppich Jakob, Lohnkutscher. Gamber Elisabeth Fr. l.  
9 Siebenhaar Barbara, Schuhm. Ww. Fein Friedrich, Müllergeh. Hapke Karl, Musiker. Gremmelmaier Joh., Bäcker. Waldeis Jak., Schuhm. Weiss Christoph, Schreinergeh. Reinnuth Johann Karl, Tüncher  
— Einfahrt zum Haus Haspeltgasse 8  
11 Eckert Gg., Mehlhblr. Wtw. Perner Peter, Kübler Wtw. Oeldorf Martin, Zimmermaler u. Tünchermstr. Gyppler Heinrich, Möbeltransporteur. Kramer Wilh., Schuhm. Franzmathes Joseph Witwe, Obsthändlerin  
— Stallgebäude zum Haus Haspeltgasse 12  
— Seitengebäude zum Haus U. Straße 31

Rechte Seite.

- 2 Fries Philipp, Fischer Wtw. Moller Karol. Wtw. Zenich August, Musiker. Werner Katharina Fr. l.  
4 Braun Karl, Schlosserm. Ww. Braun Kath. Fr. l., Lehrerin. Niedinger Friedr., Dienstm. Hartenstein Joh., Schlossermeister (Werkstätte)  
6 Reitz Peter, Maurerm. Finzer Peter, Zimmerm. Reinhard Peter, Tagarb. Hartmann Nikolaus, Schreiner. Kuhn Sus. Wtw. Füllli Anton, Gypfer  
8 Rees Anton, Lohnkutscher. Staudinger Sebastian, Schuhm. Schwarz Elisabeth,

No.

- Monatsfrau. Höger Fr., Kutscher. Dörr Hch., Schriftfeger. Müller Kath. Wtw.  
10 \*Heimberger Simon, Kfm. in Bruchsal. Schäfer. Val., Holzsm. Regel Gg., Maurer. Spangenberg Barb. Frau. Spangenberg Jakob, Schuhmacher  
— Einfahrt zum Haus Dreikönigstr. 15  
12 Böser Vitus, Tagarbeiter  
14—16 Beck Gg., Kleiderm. u. Bittualienhblr. Ghmann Frz. Peter, Schuhmacher. Schneider Theodor, Schlossergeh. Dieter Christoph, Zimmermann. Prior Konrad, Schuhm. Ebner Herm., Steindruckr. Schmitt Lisette, Waschfrau  
— Seitengeb. zum Haus Untere Straße 27

**Plankengasse.**

Beginnt Hauptstr. 230 u. end. Karlsstr. 22. Linke Seite.

— Garten zum Haus Hauptstraße 232

Rechte Seite.

- 2 \*Weeber Wilh., Kohlenhändler Wtw. Müller Charlotte Fr. l.

**Plöckstraße.**

Beginnt Sophienstraße 19 und endigt Klingenthorstraße 1.

Linke Seite.

- 1 \*Gamber Philipp II., Landwirt Wtw. Strauß Adam, Sattler und Tapezier. Boffert Georg, Tüncher und Lackierer. Kopp Heinrich, Wirt. Ernst Jakob. G. = Arb. Wtw. Kohlweiler Nikol., Tagarb. Freundschuh Jos., Schuhmacher. Reitz Heinrich, Schlossermeister  
3 \*Schweikart Abr., Küfermstr. Wtw. in Ladenburg. Neff Alb. Wtw., Waschgesehäft. Reinhard Anna Ww. Trinkle Karl, Lohnkutscher. Holzschuh Franz, Fuhrmann Wtw. Arnold Magdalena (Kohlenlager)  
5 Römer Nikol., Schmiedmstr. Dörner Babette Fr. l. Krampfert Pet., Handelsmann. Schweikardt Hch. Theodor, G. = Schaffner  
7 Wipfler Valentin, Landwirt Witwe. Lufan Franz, Spezereihblr. Heder Karl Aug., Buchhalter. Ziegelmeier Marg. Fr. l. Scholl Joh. Wtw. Scholl Emil, Bertschreiber. Hold Wilh., Schmiedgeh. Sommer Valentin, Zimmermann  
9 Weil Leon, Hopfenhblg. Wickers Thomas, Dr. Prof.  
11 Ritter Friedrich, Landwirt. Ritter Christ., Landw. Fackel Karl, Ofenheizer  
13 Lang Heinrich, Landwirt Wtw. Lang

- No.  
 Georg Michael I., Weingärtner. Klett Ernst, Lackierer. Gerbert Pfl., L. Heizer. Helwerth Johann und Perino Joseph, Schreinergehilfen
- 15 Bogt Johann Michael, Waschanstalt. Speitel Gottlieb, Kleiderm. Kirsch Karl Georg, E. Schaffner. Sommer Adam, Bahnwart. Sommer Lenchen, Modiste. Sommer Wilhelmine, Zimmerm. Wtw. Albrecht Kilian u. Müller Jak., Tagarb.
- 17 Kostof Elijab., F. Arbeiterin. Kraus Stephan, Tagarb. Beckenbach Jakob, Lok. Führer. Becker Franz, E. Schaffner
- 19 Doll Hellmuth, Spezereihändler. Widmayer Christ., Kleiderm. Gräf Karl, Maschinemeister. Leonhard Philipp, Schmiedgeh. Beecken Sebast., Schlosser
- 21 Strathhaus Leopold, Lok. Führer. Hornmuth Johann sen., Landwirt Wtw. Schütz Leopold, Privatm. Schäfer Karl Joseph, Wagenwärter
- 23 Doffert Philipp, Schuhmacher. Krefz Georg, Friseur-Geschäft. Jonis Magdalena, Schuhmacher Witwe
- 25 \*Loos Karl, Konditor. Helwerth Andr., Wagnermstr. Berger Val., Mechaniker. Sommer Valentin (Zimmerwerkstätte)
- 27 Klein Ludwig, Landwirt
- 29 Dof Helene und Marie Frll. Günzer Karl, Buchhalter. Geiger Georg, E. Assistent. Neuber Wilh., Buchhalter. Marg Jakob, Kondukteur Wtw. Kraus Jak., Hafnermstr. Mayer Johann, Bildhauer. Stolz Mich., Lok. Führer Wtw. Flatterer Ernst, Tüncher. Mündt Jakob, Kleidermacher. Striffler Vincenz, Gärtner. Guttroph Georg, Milchhändler. Dürr Friedrich, stud. philol.
- 31 Arnold Christian Johann, Landwirt. Arnold Martin I., Landw. Otten Karl, Kommissionär. Rutherford Julius, E. Portier. Rohrbach Friederike Frau. Henn Andreas, Wagnem. Bergmaier Leo, F. Arbeiter
- 33 Lang Jakob, Landwirt. Lang Philipp, Landwirt Wtw. Nestle Rudolf, Postfekt. Tröstchler Ludwig, Lok. Führer
- 35 Kirscholz Bertha, Frll. Roth Mart., Baupengler. Astebe Wilh., Goldarbeiter. Schmedel Karol. Wtw. Nagel Ludwig, Ob.-Schaffer. Dörr Valentin, Hauptlehrer a. D.
- 37 Arnold Karl Phil., Landwirt. Arnold Philipp sen., Landwirt Witwe
- 39 Ritter Adrian, Landwirt
- 41 Schweikart Elijabetha Wtw. Schick Joh., Lohnkutscher. Bez Georg, Glasermeister. Krempel Philipp, E. Bremser.

- No.  
 Lehmann Christian, Schuhmacher. Moch Willibald, Bahnwart
- 43 Leupold Georg, Bäcker Wtw. Sauer Georg, Schuhmacher. Sauer Albrecht, E. Assistent. Hintermaier Karl, Tagarb. Schmitt Franz, Kleidermacher
- 45 Anderst G. M., Kfm., (Tabaksmagaz.)
- 47 Evangelischer Verein (Kapelle). Kragert Joh., Viktualienhdlr. u. Möbeltransporteur
- 49 Helwerth Georg Michael, Landwirt. Helwerth Philipp, Landwirt Witwe
- 51 Hesselbacher Georg, Bierbrauereibes. Weinmann Marie Frll. Leers Karl, Tapetenhändler
- 55 Großh. Universität (Chem. Laboratorium). Bunsen Robert Wilhelm, Dr. Geh. Rat Prof. Bawel Otto, Dr. I. Assistent. Waldmann Adolf, Dr. II. Assistent. Michelbach Johann, Oberpedell Witwe
- 57 Bodenheimer Joseph, Pferdehändler. Bodenheimer Jesaias, Privatm. Bodenheimer Karl, Pferdehdlr. Fuchs Friedr., Bezirksstierarzt. Heuser Frieda, Lehrerin.
- 59 Wolfhard Gg., Kolonial-, Material- u. Farbwaren-Hdlg. Schweikardt Heinrich, Kfm. Schweikardt Susanna Frll. Savick August, Metallbrecher und Frau: Kleiderm. Wiedmann Andreas, Postsekretär. Levy Moriz, Tabakshdlr.
- 61 Arnold Phil., Landwirt Wtw. Arnold Heinrich Valentin, Landwirt. Brühler Konr., Postpaketbesteller. Ustan Amalie, Kfm. Wtw. Vogel Elise Wtw. Syffert Amalie Frll., Telegr.-Gehilfin. Zipp Therese, penz. Hauptlehrerin. Kraus Lisette, Näherin
- 63 Stephan Joseph, Schreinermeister u. Frau: Hebamme. Stephan Johann, Schreiner. Morath Adam, Maurer. Ihle Joh., Kleiderm. Büttner Albrecht, Glaser. Besh Gg., Kolporteur. Schnorr Leopold, Lok. Führer
- 65 Hamburger Andreas, Metzger. Mloz Katharina Frll.
- 67 Köhler Franz, Tapezier; Fabrik und permanentes Lager von Apparaten zu Sanitätszwecken und Gerätschaften zur Krankenpflege. Münch Jak., Lok. Führer. Klein Anton, Tagarbeiter
- 69 Wagner Karl, Schreinermeister. Brand Heinrich und Groß Wilh., Lok. Führer. Nishaupt Friederike, Pfr. Witwe
- 71 \*Helwerth Georg Mich., Landwirt. Fehrenbach Karl, Lok. Führer. Stockhausen Marie Frll. Ober Emilie, Ingenieur Wtw. Loz Joh., Kleidermacher. Moreth Friedrich Witwe

- No.  
 — Garten zum Haus Märzgasse 18  
 73 \*Cunz Wilh., Banquier. Fries C. D.,  
 Buchbinderei u. Schreibmaterialienhdlg.  
 Hölzer Georg, Adress- u. Visitenkarten-  
 druckerei. Haase-Capitain Elise Frau.  
 Vinzel Eva Witwe, Priv. Hortmann  
 August, Dr. Professor. Richard Jean,  
 Sprachlehrer. Bernthsen Aug., Dr. Pro-  
 fessor. Bernthsen Joh. Friedr., Privatm.  
 Linnebach Fried., Näherin. Hettinger  
 Gustav und Glaser Karl, Diener  
 75 Cunz Wilhelm & Cie., Bankgeschäft  
 77 Cunz Wilh., Banquier. Reiske Herm.,  
 Kfm. Weiß Georg, Verlagsbuchhandlg.  
 Nüttinger Leonh., Schuhm. u. Schuh-  
 Lager. Heubach Rudolf, Fabrikant.  
 Steinbrügge Hermann, Dr. Assistenzarzt.  
 Alt Dettmar, Dr. Wtw. Papst Friedr.,  
 Kaufmann  
 79 \*Wassmannsdorff Karl jun., Priv.  
 Wassmannsdorff Adolf, Rechtsprakti-  
 kant. Jochum Philippine & Cie., Da-  
 mentkonfektionsgeschäft. Krüger Concor-  
 dia, Kleiderm. Schulze Eduard, Hof-  
 photograph. Kopp Herm., Dr. Geh. Rat  
 Prof. Deckert Joseph, Kleiderm. Bösch  
 Karl, Jagdaufsicher. Förger Theodor,  
 Schreinergehilfe  
 81 Wassmannsdorff Karl jun., Priv.  
 Broger Anna, Spezereihandlung. Die-  
 senbach Bernh., Cigarren- u. Tabakge-  
 schäft. Knies Karl, Dr. Geh. Rat Prof.  
 Sieber Wilh., Privatm.  
 81a Hassel Otto (Kohlenmagazin)  
 83 Mayer Jakob Friedrich, Reallehrer.  
 Sabel Phil., Dekan Ww. Hecht Auguste  
 Fr. Buchelt Auguste, Marie u. Thella,  
 Geschw. Fr. Buchelt Marie Luise Fr.  
 Wahl Rosine Fr. Schuhmann Karol.,  
 Kleidermacherin  
 85 Has Jean, Lohnkutscher  
 87 \*Has Jean, Lohnkutscher. Winter  
 Luise, Modiste. Spartaasse für Landge-  
 meinden. Vink Louis, Sparkasserechner.  
 Kobold Hermann, Postsekretär. Wickel  
 Johann, Dienstmann  
 89 Mai Christian, Architekt. Schanz Jose-  
 phine Wtw., Milch- u. Vidualienhdlg.  
 Gättschenberger Wilh., Privatm. Witwe  
 91 Otto Martin, Privatm. Otto Jakob,  
 Maler u. Tünchmeister. Otto Emil,  
 Maurermeister. Otto & Groß, Maurer-  
 meister (Bureau). Henrici Jul., Prof.  
 am Gymnasium. Heiß Elisabeth Wtw.  
 93 Hassel Otto, Kfm. Wacker Wilhelm,  
 Fleisch- und Wurstgeschäft  
 95 Geiser Joh., Metzger. Pfisterer Joh.,  
 Vidualienhdlr. Merk Jakob, Agent.  
 Sieber August, Kellner

- No.  
 97 Hochschwender Joh., Bierbrauerei  
 zum Neuen Essighaus  
 101 Schildecker August, Weinwirtschaft  
 u. Pension. Fitting Jakob, Privatm.  
 Berges Ernst, Direktor des Heidelb.  
 Stadttheaters. v. Hornemann Viktor,  
 Major. Biegler Gg., Prem.-Lieutenant  
 103 Weischedel Hermann, Maler und  
 Tünchermstr. Bussmer Adolf, Schrei-  
 nermstr. Freudenberger Friedr., Buch-  
 binder. Bruckmann Emilie Witwe.  
 Hofacker Margarete Fr.  
 105 Stadtgemeinde, Volksschule. Neuter  
 Heinr., Schuliener. Schweinfurth  
 Johann, Hauptlehrer. Sperber Karl  
 Friedrich, Lehrer. Schmid Emilie,  
 Lehrerin. Sauter Wilhelm, Lehrer.  
 Menges Karl, Turnlehrer. Christmann  
 Georg, Lehrer. Fischer Mich., Tagarb.  
 107 Faller Geschw. Fr. (Garten)  
 109 Faller Regina Fr., Institutsvor-  
 siederin. Both Val., Prof. Guttenberg  
 Karl, Frhr. v. Loeber Gg., Privatm.

## Rechte Seite.

- Garten  
 2 Mays Gerh. Joh., Kfm. Baffermann  
 Heinrich, Dr. Prof. theol. Bezzenberger  
 Ottilie, Dr. Witwe  
 2a Stadtgemeinde, Erziehungshaus.  
 Schifferer August, Verwalter  
 4 Stadtgemeinde, St. Annakapelle  
 6 Stadtgemeinde, Frauenarmenhaus  
 Glornmann Heinr., Verwalter. Privat-  
 klinik unter Direktion d. Dr. K. Mitter-  
 maier und Dr. G. Antoni  
 8 Mock Franz Karl, Schreinermeister  
 Wtw. Heinrich Ludwig, Sattler. Küb-  
 ler Friedr. Wtw. Kemmlinger Joseph  
 Anton, Wagenwärter. Diesbach Peter  
 Fran. Nellingner Joh., Postschaffner.  
 Doll Christian, Lok.-Führer  
 10 Heibeler Valentin, Landw. Negler  
 Phil., G.-Portier. Kempel Wendelin,  
 Kleiderm. Schäfer Sebastian, Ober-  
 schaffner. Höttinger Karoline Fr.  
 12 Kaiser Bernhard, Flaschnermeister.  
 Steidel Amalie Fr. Köhne Bernh.,  
 Spezereihandlg. Steinmann Philipp,  
 Plästerer. Fisch Ludwig, Maurer.  
 Habermaier Karl, Tagarb. Burckhardt  
 H. Chr., Schuhmachermeister  
 14 Bauer Philipp, Metzger. Fuchs Karl,  
 Schuhmacher  
 16 Schweikardt Joh. Theob., Landw.  
 Gebhardt Friedr., G.-Schlosser. Kaiser  
 Wilh., Tünchmeister. Habich Karl,  
 Metalldreher. Hartenstein Heinrich,  
 Maurermeister. Bender Franz, Post-

- No. Schaffner. Mächtel Karl, Lok. Geiz. Vender Philippine Kath. Frau. Christ Johann Philipp, Postschaffner. Martiné Sus., G. Arb. Wtw. Ueberle Rosine Wtw.
- 18 Ueberle Joseph, Lackierer. Ueberle Gottfr., Schreinerstr. Schwed Hirsch, Handelsmann
- 20 Lang Georg Mich. II., Landw. Buhlmann Heinrich, Kurzw.-Geschäft. Legeisen Joh., G. Schaffner. Waibel Heinr., G. Arb. Beder Weigand, Dienstmann.
- Bilger Katharina Wtw., Obsthändlerin
- 22 Kraut Wilh., Schmiedmeister. Walter Valentin, Schäftcheim. Müller Jakob, Schieferdecker. Fries Wilhelm Witwe, Monatsfrau. Sigmund Käthchen, Krankenwärt. Barth Therese Wtw., Waschfrau. Sommer Johann, Kleidermacher. Schäfer Anton, Schuhmacher
- 24 Stadtgemeinde, Männerarmenhaus. Schütz Heinrich, Verwalter. Schmitt Heinrich, Krankenwärter
- Bredeplaz
- 26 Mai Frz., Kunstgärtner. Henrici Luise, Kurzwarengeschäft. Mai Georg, Kfm. Wtw. Osten Sacken R., Baron v., Rent. Nieß Johann, altkath. Stadtpfarrer. Avenarius Amalie, Rechnungsrat Witwe
- 28 \*Mai Frz., Kunstgärtner. Benz Wilh., Buchhalter. Fröster Elise, Telegr.-Geh. Guber J. B., Hauptlehrer. Frand Apollonia Fr. Gräfel Anton, Musikl. Wtw.
- 30 Schweikart Louis, Kohlenhändler. Nentert Louis, Flaschner. Klotz Lisette Fr. Groß Max, Maler und Tüncher. Weigel Karl, Schlossergehilfe. Poppel Lorenz, Photograph. Kissel Katharina, Tagarb. Egel Friedrich, Gießgießer. Gebhardt Gg., Buchdruckereibes. Knauber Michael, Monteur. Sauter Katharina, Waschfrau. Rudiger Joseph, Bürstenn. Lohrer Otto, Schreinergeh. Bus Barnabas, Tagarbeiter
- 32 Haller Louis, Badhausbesitzer. Jakob Jean, Friseur. Wettstein J. Konrad, Privatm. Ww. Artmann Gregor, Badmeister. Kappler Jakob, Sprachlehrer. Günther Oskar, Privatgelehrter. Fehn Marie Fr., Priv. Nothfuß Joh., Holzeinleger Witwe
- 34 Weiß Jak., Landw. Weiß Mich., Priv.
- 36 Haller Louis, Badhausbesitzer. Alt Martin, Sattler u. Tapezier. Biermann & Rosenbaum, Tuch- und Manufakturwarengeschäft en gros. Alt Georg, Lok.-Führer Wtw. Helwig, Friedrich Wilh., Kleidermacher. Marx Leopold, Privatm. Schmidt Georg, Schuhmachermeister.
- No. Klein Friedr., Kürschner. Schäfer Ludwig, Rechnungssteller. Blatt Michael, Kleiderm. Stammler Margareta, Lohnkchin. Haller Joseph, Schlossermeister, Werkstätte
- 40 Stadtgemeinde (Höhere Mädchenschule). Thorbecke August, Dr. Professor Rektor. Winnewisser Peter, Schuldiener
- 42 Gung Alexander, Dr. Wtw. (Garten)
- 44 Stadtgemeinde (Volksch.). Scheppe Karl u. Kramm Ad., Lehrer. Schwarz Martin, Tüncher
- Stadtgemeinde (Englische Kirche)
- 46 \*Gung Alexander, Dr. Wtw. v. König Edmund, Kunst- u. Buchhandlung
- 46a \*Gung Alexander, Dr. Ww. Lefmann Salomon, Dr. Prof. Blach Wolf, Handelsmann Witwe
- 48 Eisenmenger Ferdin., Dr. pr. Arzt
- 50 Fischer Kuno, Dr. Geh. Rat Professor
- 52 Kreckendorf J., Dr. Ww. Kaufmann Baruch, Privatm. Brian Jakob, Hauptlehrer a. D. Rihm Jakob, Pfarrer a. D. Levy Thekla Fr.
- 54 \*Ungern-Sternberg A., Baron v. Pfeiffer Theod., Privatm. Weidig Karl, Vorstand der Reichsbank-Nebenstelle
- 56 Gottmann Gabriel, Buchbinderei u. Schreibmaterialienhdlg. Dörffel Jul., Friseur. Arnold Magdal., Cigarrengeschäft. Einwächter Adolf, Universitäts-Sekretär. Walz Friedrich, Veri.-Zusp. Wtw. Ehrmann Luise Fr. Sulzer Barbara, Kleiderm. Pfeiffer Karl Ludwig, Maschinenmeister
- 56a \*Bauer Christian, Privatm. Erben. Falter J. (vorm. R. Intran), chemische Wasch- u. Garderobereinigungsanstalt. Zipse Wilh., Pfr. Wtw. Wagner Karl Ferdinand, Schreinerstr. Voß Betty Wtw. Kern Anna Christine Fr., Gesangslehrerin. Raquet Wilh., Schlosser. Bantpach Adolfsine, Kleiderm. Wolf Fried. Wtw. Wolf Aug., Bantbeamter. Braun Amalie, Pfarrer Witwe
- 58 Stadler Karl, Bäckermeister. Lattermann Chr. Fr., Kurzwaren-Geschäft. Lay Andreas, Maurermeister. Letterer Joh. Mich., Ausläufer. Weiß Johann Georg, Küfer. Harber Frz., Schlosser. Funtert Jakob, F. Arb. Bordolo Karl, Koch. Moser Friedrich, Hausknecht. Häuslein Katharina Witwe
- 60 Wittelkind Anton, Lackierer Witwe. Münnich J. Bernhard, Lackierer Wtw. Ritter Wilhelm Friedrich, Professor am Gymnasium. Gerwig Marie Fr., Lehrerin. Gerwig Pauline Fr. Wippermann Karol, Fr. Haas Elise, Kleiderm.

- No.  
62 Wittelind Anton, Lackierer Witwe.  
Vorgeis Philipp, Dreher. Heid Georg,  
Liförfabrikant. Will Johann, Lehrer.  
Dauth Bertha, Kleiderm. Louis Jo-  
hanna, Direktor Frau. Louis Rudolf,  
Dr. Witwe. Vierling Susanna Witwe.  
Schmitt Gg. Adam, Hauptlehrer. Brand  
Luise, Näherin. Lang Barbara Frau  
64 Seiler Bernhard, Badinhaber  
66 Pagenstecher Ernst, Dr. Professor  
68 Klingel Friedrich, Privatmann und  
Stadtrat. Dilg Jakob, Dr. prakt. Arzt  
— St. Peterskirche

### Niedstraße.

Beginnt Rohrbacherstraße 13 und endigt  
an der Gaisbergstraße.

#### Linke Seite.

- 1 \*Wack Wilh., Hotelbesitzer Ww. Schady  
Wilh., Dr. Privatm. Trost Otto, Bier-  
brauereibesitzer. Schmidt Johann Wilh.,  
Ingenieur Witwe  
3 Schaaß Phil., Privatm. Von Ostern  
an: Sophienstr. 23. Strohmeyer Elisa-  
beth, Dr. Ww. Strohmeyer Marie und  
Karoline, Geschw. Fr. Arnold Friedr.,  
Dr. Geh. Hofrat Professor

#### Rechte Seite.

- Garten zum Haus Rohrbacherstraße 13  
— Garten zum Haus Gaisbergstraße 6

### Römerstraße.

Beginnt Bergheimerstraße 85 und endigt  
an der Alleestraße.

#### Linke Seite.

1. 3 Reiss Gebr., Kunstwollefabr. (Baupl.)  
5 Ueberle Theobald, Landwirt. Scholl  
Wilhelm, Lok. Führer. Sachs Karl und  
Kimmeler Martin, Lok. Heizer. Heß Gg.,  
E. Bremser. Schluchter Luise Ww. Klein  
Philipp, Schuhmacher  
7 Wipfler Friedrich, Zugmstr. Waltherr  
Karl Friedrich, Schreiner. Dellmuth  
Ludwig, Holzschneider. Schäfer Martin,  
Gem. Arbeiter. Becker Adam, Bahnwart  
9 Hirsch Joseph, Handelsmann. Gamber  
Leonh., Holzkommissionär. Heß Peter,  
Bahnwart  
11. 13 Gamber Gebr., Holzhandlung  
— Eisenbahnübergang  
15. 17 König Louis, Schirmfabr. (Baupl.)  
19. 21 Kemler J., Maurermstr. (Mate-  
rialplatz und Steinhauerwerkstätte)  
23 Schweikart Joh. Friedrich, Landwirt

- No.  
u. Spezerthlbg. Wieder Wilh., Schuhm.  
Reis Ignaz, E. Bremser. Gisele Sebast.,  
Tagarb. Hildenbrand Andr., E. Bremser.  
Doll Karl, Weichenwärter. Jekel Peter,  
Tagarbeiter

- 25 Schmitt Jak. Friedrich, Restaurateur.  
Steinbach Simon, E. Arb. Damm Bar-  
bara, Landw. Ww. Großkopf Peter u.  
Schenk Georg, Wagenw. Pfeiffer Gg.,  
Gem. Müller. Lettermann Karl, Weichen-  
wärter. Pantle Martin, F. Arb. Schö-  
ninger Franz, Tagarbeiter

- 27 Schweikart Ludw. Adam, Spezerth-  
händler und Bäcker. Fegner Friedrich,  
Reisender landw. Maschinen. Bopp Jo-  
hann, Küfer. Koch Ferdinand, Küfer.  
Zietich Johann, Bierbrauergehilfe. Heß  
Heinrich, Weichenn. Boos Heinr., Bier-  
brauer. Hirschmann August, E. Bremser.  
Pantle Friedrich, Handelsm. Lichten-  
thaler Elisabeth Ww. Veierbach Marg.,  
Landw. Ww. Holzinger Johanna Ww.  
und Keller Lisette Ww., F. Arb. Kessel  
Joh., Gypfer. Metz Peter, E. Schaffner.  
Zander Wilh., Privatm. Stegmüller  
Joh., Maurer. Schwall Karl, Schlosser.  
Haag Georg u. Weber Adam, Wagenw.  
Roth Joh., Schreiner. Schleicher Mich.,  
Gem. Arb. Schmitt Marie Ww. Stoll  
Peter, Dienstm. Lay Abraham u. Haack  
Andreas, Tagarbeiter

#### 29—45 Bauplätze

- 47 Schweikart Gg., Landw. Schweick-  
ardt Johann Kaspar, Landw. Schmidt  
Peter Adam, Straßenwart. Zietich Gg.  
Michael, Bahnwart. Nonnenmacher Ni-  
kolaus, Weichenwärter

#### Rechte Seite.

- 2 \*Reiss Gebr., Kunstwollefabrik. Baßler  
Adam, Werkführer

#### 4—10 Zur Reiss'schen Fabrik

12. 14 Daacke E. Fr., Fabrikant (Garten  
und Bauplätze)

#### — Eisenbahnübergang

- 16 Müller Jak., Kohlenhdlg. (Magazin)  
18—22 Schenker Wilhelm, Kunstgärtner  
(Garten)

#### 24—34 Bauplätze

- 36 \*Lipowsky Gb., Priv. Weismüller  
Abalbert, Schlosser. Pfeiffer Friedrich,  
Schreiner

- 38 \*Lipowsky Eduard, Priv. Buzen-  
geiger Karl, Bahningenieur. Niehl Au-  
gust, Fabrikant

- 40 \*Staus Joh., Bauunternehmer. Kei-  
cher Karl, Zugmstr. Werber Wilhelm,  
Telegraphenkontrolleur

- 42 Staus Johann, Bau-Unternehmer.



No.

- Scherrer Käthchen Witw. Kohrs Heinrich, Privatim.  
 44 \*Staus Johann, Bau-Unternehmer.  
 Häfner Andreas, Huber Johann und  
 Müller Eginhard, Zugmeister. Unser  
 Adolf, Schreiner  
 46—68 Baupläge  
 70 Fischer Valentin, Landw. Vogler Jo-  
 seph Friedrich, Güterarb. Voppel Ant.,  
 Bildhauer

**Rohrbacherstraße.**

Beginnt am Bairischen Hof und endigt  
 an der Alleestraße.

Linke Seite.

- 1 Großh. Universität. Alter botani-  
 scher Garten (Bauplatz)  
 3 Reichsärar, Kaiserliches Postamt  
 5—9 Gr. Universität. Alter botan.  
 Garten (Baupläge)  
 11 Thoma Emil, Besitzer d. Grand Hôtel  
 13. 15 Lang August, Privathotel  
 17 \*Lang August, Hotelbesitzer. Müller  
 Albertine Witw. Cantor J. V., Privatim.  
 Thorbecke Heinrich, Dr. Professor  
 19 Großh. Domänenverwaltung u.  
 Großh. Bezirksforstl. Futterer Kaver,  
 Gr. Domänenverwalter. Viehler Emil,  
 Gr. Oberförster. Gerwig Emilie, Forst-  
 inspektor Witwe  
 21 Schrade Friedr., Maurermsr. Benig  
 Wilh., Auditor Witw. Römer Karl, Dr.  
 Priv. Kreuzer Anna, Geh. Rat Witw.  
 23 Rohrmann Friedr., Holz- u. Kohlen-  
 händler. Klenker Anton, Briefträger.  
 Becker Heinr., Wagenw. Karolus Karl,  
 Zimmerm. Lint Frz. Mich., P. Padetr.  
 25 Rohrmann Friedrich, Holz- u. Koh-  
 lenhandlung (Magazin)  
 27 Weiler Joh. Leonh., Maurermeister.  
 Weiler Katharina Frä. Braun Heinrich,  
 Dr. Prof. prakt. Arzt. Eisenlohr Aug.,  
 Dr. Prof.  
 29 Cunnz Wilh., Banquier (Bauplatz)  
 31 Schaff Valentin, Baumstr. Peusens  
 Heinrich, Privatim. Kleinschmidt Marie,  
 Privatim. Witw. Kleinschmidt Arthur,  
 Dr. Privatdocent  
 33 Cunnz Friedrich, Dr. (Bauplatz)  
 35 Cunnz Friedrich, Dr. (Bauplatz)  
 37 Lang Heinr., Gastwirt. Walz Melchior,  
 C. Assistent  
 39. 41. 43 Landfried Friedr. sen. (Bau-  
 plätze)  
 45 Brenner Gebr., Maurermsr. (Baupl.)  
 47. 49 Ultramarin-Fabrik-Gesell-  
 schaft (Baupläge)  
 51 Seitz Friz, Architekt. v. Mayer Otto,

No.

- Hauptm. a. D. Schöll Friz, Dr. Prof.  
 Bernet Franz Kaver, C. Portier  
 53 Lang August, Hotelbesitzer (Bauplatz)  
 57 Haefeli-Guyer G., Hotelbesitzer und  
 Kinscherf Frz., Bankdirektor (Neubau)  
 59 Bingel Gebr., Holzsohlenschuh- und  
 Hutfabrik. Bingel Friedrich und Bingel  
 Julius, Fabrikanten. Schmidt Christ.,  
 Zuschneider. Henn Val., F. Arb. Knauff  
 Karol. Witw. Doppel Gg. Bertram, Land-  
 wirt. Bauer Jakob (Schlosserwerkstatt)  
 61 Bingel Gebr., Fabrikanten (Garten)  
 63 \*Mohr B., Maurermeister in Rohrbach.  
 Bütschli Otto, Dr. Prof. Gafz Wilhelm,  
 Dr. Prof. Thoma Richard, Dr. Prof.  
 65 \*Hefft August, Eisengiebereibesitzer  
 69 Hefft August, Eisengiebereibesitzer. Hefft  
 Val., Priv. Göggel Joh., Maschin-  
 bauer. Schramm Gottl., Siebmeister.  
 Sorung Wilhelm, Eisengieher  
 71 Hefft Aug., Eisengiehereibes. (Garten)  
 73 Stani Wilh., Malzfabrikant. Obländer  
 Friedrich, Schlosser. Hefft Sophie Frä.,  
 Spezereihdlrn. Schorf Karl, Privatim.  
 Maßholder Johann, Schmied. Woppel  
 Joseph, Kellner. Schuchbauer Andreas,  
 penj. Lok. Führer. Zahn Joh., Bauun-  
 ternehmer. v. Bartholomae Elise Witw.  
 Voppel Ludwig, Bildhauer  
 75. 77 Keller Christoph & Cie., Farbholtz-  
 und Gewürzmühle. Bösch Karl, Buch-  
 halter. Bauer Georg, Maschinist. Bauer  
 Jakob, Schlosser  
 79—85 Baupläge  
 87 \*Job Kaspar, Privatim. Jungmann  
 Adam, Lok. Heizer  
 89. 91. 93 Kathol. Kirchenschaffnei  
 (Baupläge)  
 95 Heger Friedrich, Handelsgärtner

Rechte Seite.

2. 4 \*Müller Ad., Hotelbesitzer Witwe.  
 Schüler Adolf, Gastwirt zum Bairischen  
 Hof. Schlag Friedrich, Restaurateur  
 6 Main-Neckar-Bahn (Verwaltungs-  
 gebäude). Malsch Wilhelm, Stations-  
 Vorsteher. Böser Joseph, Materialver-  
 walter. Seitz Jakob, Werkführer. Schu-  
 macher Karl, C. Assistent. Hausentein  
 Franz, Telegraphist. Klein Sch., Güter-  
 expeditionsvorsteher. Merz Joh., Priv.  
 — Seiten-Gebäude: Bohnlich Friedrich,  
 Maschinen-Inspektor  
 8 Großh. Staats-Eisenbahn (Ver-  
 waltungsgeb.). Hartmann Friedr., Be-  
 trieb-Inspektor. Kutttruff Heinrich, Ma-  
 schinen-Inspektor  
 10 Bacl Wilh., Hotelbesitzer Witwe (Hotel  
 Schrieder)

- No.
- 12 \*F r a n z, Dr. in Wiesbaden. Cohnstein J., Dr. prakt. Arzt. Steiner Jsidor, Dr. Privatdoc. Harber Kathalie Fr., Rent.
- 14 C u n z Alexander, Dr. Witwe (Bauplatz)
- 16 M a e h l e r Karl, Kaufm. u. Restaurat. Daniel Friedr., Wirt. Bormjer Ludw., Privatm. Pfaff Joseph, Buchhalter. Hofmann Karl, Wagenwärter. Pfaff Marie, Damenschneiderin. Kindsvoegel Friedr., Bahnmeister. Hochler Friedr., Tapezier. Kupp Julius, Konditor. Kühner Jakob, Kutscher. Pfeffer Lisette, Näherin
- 18 R o s e n L. S., Privatm. Witw. Brandt Samuel, Dr. Professor. Firnhaber Karl, Kaufmann
- 20 \*L a s a r t Leopold, Kaufm. i. Hamburg. Gernsheimer Mayer, Kaufmann. Reiß Alfred, Prof. a. d. höh. Mädchenschule. Salzmann Maximilian, Dr. F. Direktor. Müller Jakob, Gensbarm Witwe
- 22—26 C u n z Alex., Dr. Witw. (Baupläze)
- 28 D u s c h Theod. Frhr. v., Dr. Hofr. Prof., prakt. Arzt, Direktor der med. Poliklinik
30. 32 C u n z Alex., Banquier (Baupläze)
- 34 S c h e u e r Hermann, Kunst- und Handlungsgärtner. Uihlein Auguste, Exped.-Gehilfin. Hoppelmann Karl, Privatm.
- 36 \*W a m b o l t, Freiherr v. Kupp Friedr., Tagarbeiter
- 38—44 K i n z l e Ph. J., Weinhdlr. (Baupl.)
- 46 S o m m e r Franz, Bildhauer
- 48 \*S c h r a d e Friedrich, Maurermeister. Amann Julius, Professor Witw. Roth Otto, Dr. Witw. Vinkenbach Josephine (geb. Arens) Ww. Greiner Joh. Friedr., Lok.-Führer. Müller Eberhardt Witwe. Gittenberger Ferdinand Witw. Erlwein Karl Heinrich, Lok.-Heizer.
- 50 W a l k Friedrich, Kunstgärtner. Otto Rudolf, Privatmann
- 52 \*B e c k e n b a c h Katharina, Hauptl. Ww. Leibert Johann, Zapfwirt. v. Carben Adalbert, Uhrm. (Geschäftslokal: Hauptstraße 6). Reuter Johann, Lok.-Führer. Meyer Wilh., Bahnwart Witwe
54. 56 K i r c h e r J. A. Witw. (Baupläze)
- 58 D e f a g a P., Privatm. Erben (Bauplatz)
- 60 \*H e g e r Friedr., Handlungsgärtner. Künzmann Jakob, Lok.-Führer
- 62 H e g e r Friedrich, Handlungsg. (Garten)
- 64 B o o g Heinrich sen. und Boog Gustav, Schwimmlehrer. Boog Wilh., Vorfabrikant. Deiber Ernst Ludwig, Zugmeister. Ackenheil Constantin u. Schilling Karl Jr., Dienstm. Reinhardt A. C. L., Privatmann. Reinhardt Anton jun., Warenagent
- 66—100 Baupläze
- 102 B u s c h Peter, Landwirt Erben. Knoll

- No.
- F r a n z, Wirt. Popp Barbara, Schlosser Witw. Scholl Georg Phil., Tagarbeiter. Langhammer Alex., Eisengießer. Ackermann Katharina Witw. Zimmermann Jak., Zimmerm. Pfisterer Ludw., Tagarbeiter. Kratt Johann, Wagenwärter
104. 106 Baupläze
- 108 K i s s e l Friedrich, Bierbr. (Bierteller). Hertlein Ferdinand, Wirt

## Sandgasse.

Beginnt Hauptstraße 116 und endigt Plöckstraße 105

Linke Seite.

- Magazin zum Haus Hauptstraße 118
- 1 E v a n g e l. P f a r r h a u s. König Wilh., Stadtpfarrer. v. Siebold Johanna Fr.
- 3 \*W e i d i g Karl, Vorstand der Reichsbanknebenstelle. Seel Joh., Kassendiener. Peter Friedr., Tapezier. Schley Konrad, Schutzmann u. Frau: Hebamme. Falter Georg, Schuhmacher. Kappes Joseph, Bürstern. Popp Philipp sen., Gärtler u. Frau: Kleidermacherin. Lenz Marie Ww., Kleiderm. Bäckers Josephine Ww. Brell Georg, Glaschner, Gas- u. Wasser-Installeur
- 5 B a u e r Amalie u. Marie, Fr. M. Köfingcr Johann, G. Bureaudiener
- 7 W i e s e Wilhelm, Buchdruckereibesitzer. Job Peter, Privatm. Seiler Heinrich, Tapezier, Frau. Denny Heinrich, Lok.-Heizer. Schaal Gottlieb, Tagarbeiter
- 9 S t a d t g e m e i n d e (Volksschulgebäude). Strübe Herm., Kreissschulrat und Landtagsabgeordn. Kref Christoph, Hauptlehrer. Holzer Marg. Fr., Lehrerin. Keller Heinrich, Hauptlehrer.
- S t a d t g e m e i n d e (Turnhalle)

Rechte Seite.

- 2 \*B u c h Herm., Apotheker Witw. Schaber Gustav Adolf, Stadtbaumeister. Bischof Konr., Schlosser. Reisinger Ant., Rechtsanwalt Witwe. Guldenmeister Katharina Nachfolgerin, Lehrerin im Schnittzeichnen
- 4 \*M a q u e t Curt, Fabrikant. Zimmer Ludwig, Gr. Hof- u. Universitäts-Tanzlehrer. Wollet Karl Friedr., Schuhm. Hoffmann Franz, Kleiderm. Hammann Kaspar, Maschinenmeister. Kövekamp, Eduard, Sprachlehrer Witwe. Sommer Philipp, Vereinsdiener
- 6 B e i l e r Heinrich, Glasmaler. Streitberg Marie Witwe. Henninger August, Notar. Fuchs Joseph, Cementarbeiter. Wolf Alwine und Hulda, Geschw. Fr.

No.

- Thomas Val., Küfer Wtw. Gatternicht  
Joh., evangel. Kirchendiener  
8 **Krause** Friedr., Musiker. Burgwegger  
Friedrich, Uhrmacher. Sellert Friedrich,  
Schuhm. Schnecker Otto, Bierbrauer.  
Weis Lorenz, Kutscher Witwe. Schmitz  
Rosine Wtw.  
10 **Wipfler** Adam, Priv. Schupp Jakob,  
Lehrer a. d. h. Mädchen Schule. Schenkel  
Karl, Schreinergeh. Wittmann Philipp,  
Maurer. Daub Joh. Balthaf., Tagarb.  
Gaab Georg F., Schuhmacher. Popp  
Elise, Näherin. Babbt Ignaz, Schlosser.  
Schenkel Lina, Kunstwäscherin  
12 **Hoffmeister** Jakob, Ludwig und Elise,  
Geschwister  
14 **Fahrbach** Jakob Wtw. Weiß Johann  
Christ., Graveur. Leiner Ed., Schuhm.  
Herbel Leonore, Näherin. Lütke Herm.,  
Oberlegr. = Assistent. Sturm Heinrich,  
Schreiner. Koch Michael, Buchbinder u.  
Frau: Hebamme. Bode Aug., Kleiderm.  
16 **Schmidt** Friedrich Wilh., Maler und  
Tünchermstr. Hasselberger Karl, Eisen-  
beinchnüßer. Junghanns Bertha, Amtsr.  
Wtw. Kembler Marg. Fr., Musiklehre-  
rin. Zahnleiter Philipp, Schriftsetzer

**Schießthor.**

Beginnt bei der engl. Kirche, Plöckstr. 44  
und endigt an der Leopoldstraße.

Linke Seite.

— Garten

Rechte Seite.

— Englische Kirche  
— Pension Anglaise

**Schiffgasse.**

Beginnt am westl. Eingang des Markstall-  
hofes und endigt Hauptstraße 111.

Linke Seite.

- 3 **Münich** Ludwig, Glas- u. Porzellan-  
händler. Frey Adrian, penf. Gerichts-  
vollzieher  
5 **Werner** Karl, städt. Quartiermeister  
7 **Wolff** M. Girsch (Eisenmagazin)  
9 **Nohrman** Friedrich, **Nohrman**  
Karl Friedr. u. **Nohrman** Bet., Fischer.  
Berger Friedrich, Wagenwärter. Weiss-  
brod Peter, Zimmermann. Kirchhoffer  
Friedrich, Kfm. Hauff Wilhelm, Pho-  
tograph. Birk Heinrich, Hafnermeister.  
Deck Karl, Bierbrauer  
11 **Napp** Theodor, Bierbrauerei zum  
Schwarzen Schiff  
13 **Baer** Bernh., Hopfenhändler. Werner  
Johann Martin, Privatmann

No.

Rechte Seite.

- 2 **Wals** Friedrich, Bäcker Wtw. Leis  
Lina Wtw., Zeichnen- u. Stickerereigeh.  
Kochendörfer Emilie Fr., Musiklehrerin.  
Sievers Karl, Tabaksagent. Weber  
Friedrich, Kolporteur. Kaiser Danat,  
Berkführer. Ernst Regina Witwe  
4 **Chrmann** Karl, Maurermeister. Gei-  
sendörfer Georg, Buchdruckereibesitzer.  
Großh. Steuereinnehmerei H. Dietrich  
Karl Theodor, Steuereinnemer. Heber  
Franz, Kapellmeister und Direktor der  
Heidelberger Musikschule. Ewald Peter,  
Buchdrucker. Löffler Johanna, Lohn-  
köchin. Thiesen Heinrich, Kleidermacher.  
Kühner Barbara Wtw., Tagarb. Keidel  
Adam, G. Arb. Schwager Magdalena  
Witwe, Waschfrau  
6 **Dieterle** Karl, Wofamentier. Schmitt  
Leonh., städt. Spartaßerechner. Schaeffer  
Elise Fr. Maier Simon, Kfm. Witwe.  
Volk Karl Friedrich, Schuhm. Krauß  
Michael, Flaschner. Altmann Joseph,  
Schreinermsr. Kuhn Emma, Kleiderm.  
8 **Engelmann** Moritz, Schirmfabrikant.  
Engelmann Martin, Tapezier. Bäuerle  
Karl, Schuhm. Wüst Ludwig, Korbm.  
Leibi Wilhelm, Gerber. Leible Franz  
Sales, Schuhmann. Hübinger Johanna  
Christine Fr., Priv.  
10 **Hoffmeister** Heinrich, Gerbereibesitzer.  
Merkel Heinrich, Gerber.  
12 Magazin zum Haus Hauptstraße 111

**Schloßberg.**

Beginnt oberhalb der St. Peterskirche beim  
Klingenthor u. endigt am westl. Schloßthor.

Linke Seite.

- 1 **Link** Karl, Hauptlehrer. Nebel Heinr.,  
Dr. Wtw. Schaefer Heinrich, Dr. Prof.  
Kefler Katharina Witwe, Priv.  
3 **Büchler** Philipp August, Hauptlehrer.  
Hospauer Georg, Prem. Lieutenant a. D.  
Sieben Regina Witwe. Knaut Luise,  
Bankkassier Witwe  
3a **Büchler** Philipp Aug., Hauptlehrer.  
Stoll Amalie u. Babette, Geschw. Fr.  
Frey Luise, Apotheker Witwe  
5 **Reichs-Militär-Fiskus** Zur Ka-  
ferne  
7 **Hochschwender** Friedr., Bierbrauerei-  
besitzer. Diemer Julius, Privatm.  
9 **Hochschwender** Friedr., Bierbrauerei-  
besitzer (Brauereigebäude)  
11 **Helwerth** Adolf, Waisenrichter  
13 **Schöpp** Joseph, Kaufmann  
15 **Bachmann** Karl, Tünchermstr. Wolff

- No. Georg, Buchh. Willauer Gg., Cigarrenmacher. Deutsch Johanna, Näherin
- 17 Brumm er Otto, Dr. Generalarzt a. D. Schaumberg Julie, Freifrau v., Rittmeister Witwe. Schaumberg Fanny, Freifrau v. Witwe
- 19 Rittmann (gen. Stüb) Philipp Jakob Wtw. Wohlgenuth Johann, Kellner. Unrath Gg. (gen. Becker), Schauspieler. Rittmann Matthias, Tüncher. Vossert Martin, Schlosser. Kragach Christina Wtw. Schmidt Julie, Strickerin
- 21 Weißgerber Karl, Privatm.
- 23 Heckner Jos., Fremdenführer. Hebert Philipp, Antiquarehreiber
- 25 \*Heckner Jos., Fremdenführer. Auth Alexander, Maurer. Auth Magdalena, Leichenwärterin. Bürgermeister Robert, Schlosser. Jamm Georg, Flaschner
- 27 \*Spengel Jakob, Metzger. Bürgermeister Gregor, Fremdenführer. Reichert Peter und Schend Christoph, Tagarb.
- 29 Reiber Georg, Landwirt Wtw. Heinstein Eleonore, Monatsfrau
- 31 \*Köhler Louis, Kfm. Nihm Karl, F.=Schlosser. Krendel Michael, Tagarb. Bürgermeister Johann, Schreiner. Lint Daniel, Tagarb. Angstmann Benedikt, Dienstm. Walter Jakob, Tagarb. Frau
- 33 Kegel Ludwig, Bäcker. Jacob Heinrich, Schuhm. Rösch Johannes, Kleiderm.
- 35 Bender Leonh., Maurermsr. Neupert Gregor, Müller. Lauer Karl Anton, Auktuar. Knoll Gg., Maurer. Behringer Franz, Tüncher
- 37 Rapp Georg, Schreinermeister. Keller Johann, Dienstmann. Hafner Elisabeth, Monatsfrau. Köhler Margarete Wtw., Büglerin
- 39 \*Neuer Ferdinand, Bäcker. Günster Johann, Kutscher. Hilbel Karl, Maurer. Haller Friederike, Wäscherin. Rittmann Heinr., Maurer. Köhler Frz., Schlosser
- 41 Huber Johann, Maurer. Reichert Katharina. Euber Helene. Baumann Michael u. Huber Leonhard, Schreiner. Jakob Friedrich, Maurer. Auth Matth., Tagarbeiter
- 43 Schadt Gottfried, Buchhdlgs.=Diener
- 45 Gutmann Georg Erben (Bauplatz)
- 47 \*Neuer Ferdinand, Bäcker
- 49 Neuer Ferdin., Bäcker. Fettscher Joseph, Geometer (im Schloßbaubureau). Falkner Jakobine Frl., Weißnäherin. Föhlinger Luise, Hofmusiker Wtw.
- 51 Heinstein Friedr., Zimmerm. Witwe. Hoffmann Georg Wtw. Manger Joseph, Maurer. Manger Babette Frl.
- 53 \*Schmidt Franz, Schuhmachermstr. in

- No. Karlsruhe. Rapp Marg. Magd. Frl. Hofel Jakob, Maurer
- 55 Nikolai Friedrich. Heibinger Michael, Dienstmann
- 57 \*Lobstein Gd., Dr. Privatm. (Garten)
- 59 Jungmann Nikolaus, Steinbrecher. Hoffstätter Christian, Schlosser
- 61 Hosp Karl, Dienstm. Buchinger Jean, Schuhmacher. Kragach Marie, Tagarb. Burre Sebastian, Tagarb. Pfau Marie, Tagarbeiterin. Bredt Karl sen., Tüncher
- 63 Grohe Katharina, Steinhauer Witwe. Keller Adam, Tagarb. Hafner Balth., Steinbrecher
- 65 \*Hoffmeister Sch., Gerbereibesitzer. Heft Karl Friedrich jun., Spezialehrlr. Schöpp Sebastian, Weber. Häußler Johanna Witwe
- 67 Schmidt Kath. Wtw. Gulland Anton, Dienstmann. Hilbel Philippine Witwe., Wäscherin. Erlewein Christian, Dienstm.
- 69 \*Lobstein Eduard, Dr. Privatmann. Friedrich Matthias, Schuhmann
- 71 Lobstein Eduard, Dr. Privatmann

## Rechte Seite.

- 2 Leonhard Adolf, Privatm. v. Maczewski Auguste und Concordia, Geschw. Frl. Morgenstern Bertha, Oberlehrer Wtw. Klees Karolina Wtw. Heibel Auguste Frl. Wolf Max, Prof. am Gymnasium. Helm Joseph, Dr. Rechtsanw. Ropp Mich., Zeitungsträger. Beck Joh., Baptist in Stuttgart, Möbellager. (Geschäftsführer: Karl Schnorr, Agent)
- 4 Dietrich Karl, Privatm. Bachmann Margareta Wtw., Monatsfrau. Müller Johann Konrad und Meidner Wilhelm, Tagarbeiter. Vossert Johann, Schuhm. Weber Daniel, Steinbr. Braun Matth., Glaser Witwe. Buckel Rosine Witwe, Wäscherin. Ewald Adam, F. Arb. Gamber Johanna, Büglerin. Grün Balth., Tagarb. Gsell Margarete Wtw., Wäscherin. Heel Franz, Zimmerm. Zörissen Friedrich, Leichenwärter. Kaiser Karl, Gerber Ww. Kling Jaf., Maurer. Kohl Georg, F. Arb. Wtw. Maurer Johann, F. Arb. Münch Karl, Tüncher. Neger Elisabeth, Waschgeschäft. Reberath Jaf., Maurer. Schäfer Gertrude Ww., Näherin. Schnepp Marie Wtw., Wäscherin. Schöpp Franziska, Tagarb. Wtw. Wiemecke Friedr., F. Kübler. Wiemecke Joh., Schuhm. Wiemecke Jos., F. Kübler Ww. Wohlfahrt Jakob, Tagarb. Wolf Joh., Dienstmann. Heilmann Sophie Witwe, Leichenfrau. Heilmann Heinrich, Fabr.=Schlosser. Schellig Jakob, Dienstmann

No.

- 6 \*Weger, Spenglermstr. in Mannheim.  
Popp Joh., Schuhmachermstr. Ueberle  
Christian, Schlosser. Gimer Regine,  
Stickerin
- 8, 10 Diemer August, Bierbrauer Erben  
(Verggarten)
- 12 \*Burgwegger Phil., Uhrmacher. Hezer  
Bruno, Tüncher. Stams Karl, Land-  
briefträger. Zeyher Jean, Schuhmacher-  
meister. Lamade Friedrich, Cigarrenm.  
Dürre Christine, Näherin
- 14 O l b e r t Karl, Plästerer. Hebert Georg,  
Gerber. Zindel Margareta, Näherin
- 16 Sch l a g e n h a u f Barbara Witw. und  
L ö w e n b e r g e r Mathilde, Waschfrauen.  
Löwenberger Josephine Witwe. Kachel  
Willy, Tagarb. Jung Joseph, Küfer.  
Sommer Adam u. Heidinger Valentin,  
Tagarb. Diez Konrad, Tüncher. Neger  
Karl, Herrend. Neger Karl, Dienstm.
- 18 N o t h f u ß Georg, Gärtner. Nothfuß  
Leonhard, Privatm. Blattenseier Ludw.,  
Schreiner. Spannagel Peter, Tagarb.  
Heinrich Franz, Tüncher Witw. Pröpfer  
Lisette, Tagarb. Lang Johanna, F. Arb.
- 20 W ö l f e l Salomon, Plästerer. Kemmer  
Susanne Witw. Wölfel Joh., Plästerer.  
Hahn Kath. Witw., Waschfrau. Schüler  
Philipp, Tagarb. Auth Georg, Maurer.  
Ihle Matth., Tüncher. Heinstein Marie,  
Monatsfrau. Kugel Nikolaus, Tagarb.  
Nack Peter, Tüncher Witw. Heinstein  
Friedrich, Plästerer. Heinstein Georg,  
Maurer. Obermeier Gottlieb, Flaschner
- 22 A u t h Karl, Tüncher Witw. Rohrmann  
Karl, Tagarb. Bauer Georg, Schuhm.
- 24 P r ö p f e r Jos., Tapetenrunder. Dinkel-  
bein Karl, Maurer. Unger Johanna Witw.,  
Näherin. Hebert Pet., Lot. Heizer. Drecht  
Karl, Feldschük
- 26 H e i n s Georg, Tüncher. Heins Johann,  
Schreiner. Drecht Leonhard, Tapezier
- 28 H e b e r t Peter, Waldaufseher. Wart-  
mann Sebastian, Fremdenführer. Fried-  
rich Franz, Schreiner Frau. Lay Alex.,  
Schreiner
- 30 H o f f t ä t t e r Friedrich Witw., Gelsver-  
mieterin
- 32 \*H e d n e r Jos., Fremdenführer. Herr-  
mann Jakob, Maurer. Weierle Adam,  
Tagarb. Köhler Luise, Näherin. Ueberle  
Kath. Witw., Waschfrau
- 34 \*G a r t e n s t e i n Joh., Maurer. Schwarz  
Christian u. Adier Karl, Schuhmacher.  
Schulz Kath. Witw., Waschfrau
- 36 D u r r e Jos., Maurer Witw. Heidinger  
Marie, Monatsfrau
- 38 \*O b e r f e l d Heinrich, Zimmermeister.  
Hanshammer Joh., Tagarb. Dub Frz.,

No.

- Zimmerm. Behringer Heinrich, Holzrn.  
Gaiba Paul, Schlosser. Ueberle Lorenz,  
Schuhm. Askani Balthasar, Zimmerm.
- 40 \*W e d e r L., Kunsthdln. Burkert Frz.,  
Glasr
- 42 A l b i k e r Pet., Wirt. Dannbacher Wil-  
helmine, Tagarb.

### Schloßgarten und Schloßhof.

Linke Seite.

- Großh. Domänen-Aerar  
— Im Schloßhof: Gaa Otto, Schloßkassier  
Fiegler Friedrich, Schloßgartenaufseher  
— Im Thorgebäude beim Hirschgraben:  
Lang Karl, Schloßmaurer  
— In der Schloßwirtschaft: Albert Hein-  
rich, Restaurateur

Rechte Seite.

- Beim westl. Eingangsthor: Weber Jo-  
hann, Schloßgärtner

### Neue Schloßstraße.

Beginnt Schloßberg 11 und endigt am  
westlichen Schloßthor.

Linke Seite.

- Gärten und Baupläze

Rechte Seite.

- 2 S c h ö p p Joseph, Kaufm. Frenmond  
Emil, Dr. phil., Privatdocent. Drollin-  
ger Dorothea, Priv. Witw. Weber Adel-  
heid, Dekonom Witwe
- 4 B a c h m a n n Karl, Tüncher
- 6 B r u m m e r Otto, Dr. Generalarzt a. D.  
(Garteneingang)
- 8 R i t t m a n n Philipp (Garten)
- 10 W e i ß g e r b e r Karl, Privatm. Hergt  
Franz, prakt. Arzt. Sagelsdorff Herm.,  
Bürgermeister. Ritzhaupt Friedr., Wein-  
händler. Schröder Elise und Mathilde,  
Geschw. Fr. Behagel Sophie, Hofrat  
Witw. Kestler Fr., D. Hofgerichtspräsi-  
dent Witwe
- 12—22 Angrenzer vom Schloßberg
- 24 \*N a p p Gg., Schreiner mstr. Leiningen-  
Neudenan Marie, Gräfin v. Peterjen  
Alex, Sec. Lieutenant. Spitz Wilh., Kfm.  
Gron Johanna Witwe, Priv.

### Schloßerstraße.

Beginnt Rohrbacherstraße 63 und endigt an  
der Gaisbergstraße.

Linke Seite.

- Zum Haus Rohrbacherstraße 63  
— Bauplaz Gaisbergstraße 50

- No. Rechte Seite.
- 2 \*Hefft Aug., Eisengiebereibes. Heß Georg, Bildhauer. Buff Otto, Zollassistent. Buff Katharina Witw. Oestreicher Matthias, Stadtmissionar
- 4 \*Hefft Aug., Eisengiebereibes. Koepfel Johann Ed., Eisenb.-Werfführer. Westein Jakob Witwe. Poppen Hermann, Maschinen-Ingenieur

### Schneidmühlgasse.

Beginnt Bergheimerstraße 8 und endigt an der Uferstraße.  
Linke Seite.

- 1.3 Heusch Georg Witw. (Materialplatz)
- 5 Arnold Valentin, Landwirt. Müller Lisette Witw., Wäscherin. Kösch Rudolf, Glaserstr. Bussinger Georg, Gepäcksbestätter. Unholz Lisette Witw., Hdlrn.
- 7 Gamber Martin, Landwirt
- 9 \*Bücking Georg, Dr. Privatm. Lanig Martin, Schuhm. Koppenhöfer Johann, Lohnkutscher. Schmitt Joh. Gg., Händler. Schmitt Adam, Wagenwärtergeh.
- 11 Reiber Franz, Zimmermeister u. Holzhändler. Lehmann Wilh. u. Keibel Gg., Lok.Heizer. Frank Christ., Notar a. D. Ober Joseph, Obsthändler

Rechte Seite.

- 2 Siegel Jakob, Bierbrauer (Brauereigebäude)
- 4 Glormann Wilhelm, Schreinerstr. Hoffmann Valentin, Waldbhüter. Kuhl Karl, Lok.Heizer. Wirthopf Fabian, Laborant. Schneider Lina Frau. Habich Karl jun., Lok.Heizer. Schlagentweith Friedr., Wagnerstr. Schmitt Lorenz, Anatomiebiener. Eberenz Ferdinand, Schlosser. Farnländer Ferd., C. Bureau-diener. Hug Johann, C.Arbeiter
- 6 Müller Jakob, Landwirt. Peter Gg. Joseph, Gerber. Schäffer Aug., Tagarb. Miltmann Jakob, Schuhm. Hug Kosmos, Gießer. Hartschuh Heinr., Wagen-revident. Guust Heinrich, Fuhrmann
- 8 Hornuth Jakob, Landwirt
- 10 Schweickard Daniel, Landw. Weiß Jakob, Schlosser Witwe. Schweickard Rosine, Landw. Witw. Rückert Christian, Tagarbeiter
- 12 Lohrer Christian, Schreinermeister  
— Luce August sen. (Baupläze)

### Schulgasse.

Beginnt an der Jesuitenkirche und endigt an der Seminarstraße.

Linke Seite.

- 1 Kath. Pfarrkirche (Jesuitenkirche)

- No.
- 3 Kath. Glöcknershaus. Heller Frz., Kirchendiener. Fürst Anton, Organist  
— Zum Amtsgerichtsgeb., Seminarstr. 3

Rechte Seite.

- 2 Unterl. Studienfond in Karlsruhe. Schäfer Franz, Gr. Bez.Bauinspeltor. Schäfer Frieda Frln. Winter Eduard, Kanzleihilfe
- 4 Unterl. Studienfond in Karlsruhe. Dürre Bernhard Friedrich, Hausmeister
- 6 Moser Konrad, Maler u. Füncherstr.  
— Universitätsbibliothek

### Seegartenstraße.

Beginnt am Grand Hotel und endigt am Tunnelleingang.

Linke Seite.

- Eisenbahn und städtische Anlagen  
— Tunnelleingang

Rechte Seite.

- 2 Erb Wilhelm, Dr. Prof. Erb Sophie, Forstmeister Witwe
- 4 Moos S., Dr. Prof., Arzt. v. Horn Arthur, Oberst und Bezirkskommandeur
- 6 Keller Barbara Frln. Keller J. J., Kfm. Witw. Kayworth Walthor, Kapitän
- 8 Keller Christ., Privatm. Ww. (Baupl.)

### Seminarstraße.

Beginnt Grabeng. 5 u. endigt Ketteng. 25.

Linke Seite.

- 1 Stadtgemeinde (Gr. Gymnasium). Schmann Johann, Diener  
— Universitätsbibliothek
- 3 Gr. Staats-Arzt (Amtsgerichtsgebäude). Kah Karl, Gr. Oberamtsrichter. Büchner Eduard, Gr. Oberamtsrichter. Schmaebele Steph., Amtsgerichtsdienner

Rechte Seite.

- 2 Reichs=Militär=Fiskus, Kaserne. Grieshammer Gust., Kaserneninspektor. Müller Wilhelm, Kapellmeister. Lenfer Jos., Schmidt Friedrich, Stroh Adam und Kohl Rudolf, Feldwebel. Schwarz Joseph, Sergeant. Würz August, Dekonom. Stengele Alex., Büchsenmacher
- 4 Reichs=Militär=Fiskus, Kaserne. v. Merkay, Sek.=Lienten. Dürer, Sek.=Lientenant. Hecke Johann, Kasernenwärter

## Semmelsgasse.

Beginnt Obere Neckarstraße 10 und endigt  
Hirschstraße 5.

No. Linke Seite.

- 1 Jungblut Marie Frä. Bedienstet Andreas, Korbmacher
- 3 \*Jaeger Joseph, Eisenhbl. Koch Johann, Flaschnermstr. Mall Katharina, Händlerin. Diez Franz, Ausläufer
- 5 Reining Georg, Obsthbl. Witwe. Abrecht Val., Steinhauer. Sommer Martin, Holzm. Schellig Jakob Frau, Tagarbeiterin
- 7 \*Göge Ernst, Musiker. Kaufmann B., Schuhm. Wirth Rudolf u. Regel Christian, Dienstm. Schuhmacher Karoline Witw. Weidenheimer Simon, Tagarb.
- 9 \*Oberfeld Heinrich, Zimmermeister. Leuser Alban, Schuhm. Philipp Franz, Milchhbl. Vase Adolf, Kleidermacher. Roth Sebastian, Dienstm. Schwald Johann, Maurer
- 11 Kirchner Frz., Kammm. Witw. Schönig Louis, Polizeivergeant. Gries Katharina Witw., Wäscherin. Ehrhard Joh. Peter, Tagarb. Döse August, Maurer. Schmitt Franziska, Monatsfrau

Rechte Seite.

- 2 \*Beck Karl, Postdirektor a. D. Klein Joh., Händler. Busch Heinz., Dienstm. Niebinger Joh. Nikol., Agent und Verbindungsbureau. Erhardt Adam, Gem. Arb.
- 4 Müller Jakob, Neitaur. a. d. Königsstuhl. Behringer Heinrich, Dienstmann. Hettinger Heinrich, Kutscher. Schmitt Kathar. Witw. Schmitt Elise, Büglerin. Huckle Wilhelm, Agent
- 6 Wohlfahrt Friedrich, Lohndiener
- 8 Meißner Jakob, Eisenhbl. (Magaz.)
- 10 \*Grimm Peter, Lok. Führer a. D. in Freiburg. Beck Peter, Schreinermeister. Brandner Johann Joseph, Gensdarm. Wohlleber Josephine Witw., Wäscherin. Ohnemus Landolin, Schuhm. Seidle Christoph, Steueranfseher. Birkenmaier Urban, Tagarb. Ebinger Adolf, Kutscher
- 12 Gfzler Phil. Witw., geb. Lay. Weismann Franz, Schlosser. Faust Wilhelm, Privatmann
- 14 Beck Georg, Glasermeister. Krapp Hch. und Beyerle Leopold, Schuhm. Sinn Katharina, Tagarb. Kerber Leonhard, Tagarbeter
- 16 Lay Jakob, Güterfuhrer. Heiß Jakob, Herrendiener Witw. Delbort Matthias, Tüncher. Wagenblast August, Tagarb. Knecht Karl, Schuhm. Ueberle Georg, Tagarb. Schmitt Leonhard, Maurer.

No.

- Hhle Marie Witw. und Boffert Käthchen Frau, Tagarbeiterinnen
- 18 \*Kinkel Friedr., Privatm. Laner Jak. und Fritz Ludwig, Tagarbeiter. Canton Wilhelm, Portier. Grezeli Ludwig und Brunner Jakob, Tagarbeiter. Kollmar Ferdinand, Schuhmacher

## Sophienstraße.

Beginnt an der Neuen Brücke und endigt  
an der Leopoldstraße.

Linke Seite.

- 1 Reiber Mart., Zimmermstr. (Neubau)
- 3 Vulpinus Gust., Dr. Apoth. (Bauplatz)
- 5 Vulpinus Gust., Dr. Apotheker. Leier Emanuel, Dr. Professor. Gerth August, Dr. jur., Privatm. Osterreich Mathilde, Untersuchungsrichter Witwe
- 7 Mohr Anton, Privatm. Müller Georg, Charcutier Witwe
- 9 Krall J. Heinrich, Gastwirt z. Darmstädter Hof. Koch Ludwig, Dr. Professor. Lesereuz Philipp, Ingenieur
- 11 Leimbach Karl, Apotheker. Neuß C. W., Kolonialw.-Handlung. Sammler Otto, Buchbinderei und Schreibmaterialienhdlg. Knauff Fr., Obereinnehmer Witw. Knauff Franz, Dr. Hofrat Prof. und Gr. Bezirksarzt
- 13 Heusch Georg, Maurermeister Witwe. Held Friedr., Fabrikant. v. Feder Heinrich, Rechtsanwält und Landtagsabgeordneter. Müller Jakobine und Wilhelmine, Geschw. Frä.
- 15 \*Schütterle Georg, Privatm. Erben. Riffel Karolina Witw. Werner Amalie Friederike Witw. Laur Eugen, Dr. Prof. Henny Franz, Schlosser
- 17 Keppeler F. A., Privatmann. Eies Friedrich Wilh., Kfm. (Agenturen). Hilgard Marie, Appellationsgerichts-Rat Witw. Hilgard Alfr., Dr. Lehramtsprakt.
- 19 Behaghel Hermann, ev. Kirchenbauinspektor. Rommisen J., Dr. Privatdocent, prakt. Arzt. Leers Wilh., Steuerkontroleur a. D. Leers Johanna Witw. Holzmann Theresie, Hofrat Witwe
- 21 \*Sprenger Paula, Lieutenant-Gattin. Frant Wilhelm, Privatmann
- 23 \*Schaaß Philipp, Privatm. Kaiserl. Reichs-Postamt. Duffing Karl, Postdir.
- 25 Schrieder Joseph, Priv. Witw. Sulzer L., Dr. Witwe. Goerck Karl, Privatm. Goerck Katharina Frä. Czerny B., Dr. Geh. Rat Prof. Becker Immanuel, Dr. Geh. Hofrat Professor
- 27 \*Haeßli-Guyer Gustav, Gastwirt

## No. Rechte Seite.

- Bismarckplatz  
 2 Otto Martin, Maurerinstr. Dietrich  
 Anna Witwe, Priv. Braun Elisabeth  
 Witwe, Priv.  
 4 Kabe Julius C., Privatm. v. Petri-  
 kowska Sophie Witw., Rent. v. Warden-  
 burg, Dr. Excellenz, wirkf. Geh. Rat und  
 Kammerherr Sr. Königl. Hoheit des  
 Großh. von Sachsen  
 6—10 Gr. Universität (Bauplätze)  
 12 Friedrich N., Geh. Rat Ww. Schulze  
 Hermann, Dr. Geh. Rat Professor

## Speyerer Landstraße.

Beginnt am Güterbahnhof 33 und endigt  
 an der Schwөгinger Eisenbahn.

## Linke Seite.

- 1 Schweikart Christian, Landw. Huster  
 Adam, Wagensw. Abele Karl Friedrich,  
 Ref. Heizer. Barth Otto, Tagarb. Erny  
 Bernhard, Weichenwärter  
 3—35 Bauplätze  
 37 Gr. Staats-eisenbahn (Bahnwart-  
 haus a. d. Kriegskurve). Gebhart Phil.,  
 Bahnwart. Köhler Martin, Weichenw.  
 39 Kübler Georg, Reservführer. Kempf  
 Hugo, Stationsmstr. Wagner Ludwig,  
 G. Arbeiter Witwe  
 41 \*Knauf Georg, Privatm. Schweizer  
 Peter, Weichenw. Wagner Johann, G.-  
 Messelschmied. Meyerhofer Franz Xaver,  
 F. Arbeiter  
 43. 45 Luce Joh. jun., Privatm. (Neben-  
 gebäude)  
 47 \*Luce Johann jun., Privatm. Schell  
 Georg Adolf, Reserve-Heizer. Hartmann  
 Heinrich, C. Schaffner. Hartshuh Rud.,  
 peni. Bahnwart. Wismeyer Friedrich,  
 Zimmermann. Weigel Eduard, F. Arb.  
 49 \*Luce Johann jun., Privatm. Regele  
 Michael, Gem. Arb. Oberle Leonhard,  
 Bäcker. Herrmann Karl, Weichenwärter  
 — Bahnwartshaus an der Speyerer Str.  
 Haller Franz, Bahnwart  
 — Bahnwartshaus am Schwөгinger Weg.  
 Sterzenbach Johann, Bahnwart

## Rechte Seite.

- Bauplätze und Acker

## Steigerweg.

Beginnt Mohrbacherstraße 95 und endigt  
 am Stadtwald.

## Linke Seite.

- 1—27 Bauplätze, Weinberge und Acker

## No.

- 29 Job Kaspar, Privatm. Job Hermann,  
 Gärtner  
 31—49 Weinberge und Acker  
 51 \*Armitage Fr., Direktor des Neuen-  
 heimer Colloge. Holle Gerhard August,  
 Baron v.  
 — Weinberge und Stadtwald

## Rechte Seite.

- 2—20 Bauplätze und Acker  
 22 Stadtgemeinde (Friedhof). Zobel  
 Karl, Friedhofsaufseher  
 — Weinberge und Stadtwald

## Steingasse.

Beginnt bei der Alten Brücke und endigt  
 am Fischmarkt.

## Linke Seite.

- 1 Piazolo Otto, Kfm. (Firma: Joseph  
 Staud Nachf.), Spezerei- u. Kolonial-  
 warengeschäft. Leidner Vor., Kfm. Ww.  
 3 Waldbauer Joh. Ludwig, Metzger  
 5 Schaefer Johann Georg, Seifensieder  
 7 Bogt Karl, Kassier beim städt. Gas- u.  
 Wasserwerk. Allmeroth Karl, Gastwirt  
 zum Grünen Baum. Leiser Karl, Kanz-  
 leigehilfe. Blechschmitt Viktor, Musiker.  
 Weber Adam, Kanzleigehilfe  
 9 Grörrer Heinrich (Firma: D. Meißel  
 Nachf.), Garn-, Kurz- und Wollwaren-  
 Geschäft en gros. Moos Christ., Garn-  
 u. Kurzwaren-Geschäft en détail. Unger  
 Richard, Prokurist  
 11 Bauer Johann, Kolonial- u. Spezerei-  
 warengeschäft. Fabian Marie Witwe,  
 Fabian Martin, Gerichtsschreiber

## Rechte Seite.

- 2 Walz Friedrich, Bäcker und Weinwirt  
 Witw. Schnepf Jakob, Koch. Beckenbach  
 Katharina, Hauptlehrer Witw. Meeser  
 Eduard, Maurermeister  
 4 Michel Johann, Flaschnermeister  
 6 Brahl Joh. Martin Friedr., minder-  
 jährig. Hengstler Martin (Fa.: J. M.  
 F. Brahl Nachf.), Putz- u. Blumengesch.  
 Schell Wilh., Dienstm. Wolf Philipp,  
 Braumeister. Breyer Reinhold und Beck  
 Christian, Kleidermacher. Stier Johann,  
 Zimmermann  
 8 Wagner Heinrich, Sattler Ww. Wei-  
 denhammer Andreas, Peitschenmacher  
 10 Weber Joh. Jak., Kleiderm. Erben.  
 Wösch Burkhard, Friseur. Wobensheimer  
 Betty u. Elise Geschw., Kleiderm.  
 12 Finzer Valentin, Bäcker  
 14 \*Waldbauer Joh. Ludwig, Metzger.  
 Maurer Georg, Schuhmachermeister und



No.

- Schulzger Jäger Joachim, Uhrmacher.  
Burgart Moriz, Polizeiergeant. Saam  
August, Kleiderm. Ueberle Lisette Frl.  
16 Keller Louis, Färber. Knoll Wilh.,  
Müllergeh. Schmahl Heinrich, Schrei-  
nergehilfe  
— Stallgebäude zum Haus Haspelgasse 7  
18 Walter Friedrich, Bäcker u. Weinwirt

**Theaterstraße.**

Beginnt Hauptstr. 106 u. endigt Plößstr. 101.

Linke Seite.

- 1 Harmoniegesellschaft (Restaur.)  
3 5 Harmoniegesellschaft (Garten)  
7 Erhardt Jakob, Institutsvorsteher.  
Barisch Karl, Dr. Geh. Hofrat Professor.  
Friederichs Karl, Dr. Privatm. Gimbel  
Sabette Frl., Laurent Rosina Frl. und  
Kircher Marie Frl., Lehrerinnen  
9 Frank Georg, Privatm. Abel Karl,  
Privatm. u. Stadtrat. Puchelt Konrad,  
Ober-Ingenieur. Puchelt Auguste Frl.  
Nieß Johann Dr.  
11 Fürst Alexander, Rechtsanwält. Som-  
mer C. G., Privatm. und Stadtrat

Rechte Seite.

- 2 Kircher Louis, Färbermeister. Ernst  
Konrad, Lok.-Führer. Ernst Christine  
und Margareta, Geschw. Frl., Kleiderm.  
Seel Karl, Gastwirt Witw. Fehrer Karl,  
Flaschenbier-Depôt. Gewerbebank, ein-  
getr. Genossenschaft. Arbeiterbildungs-  
verein (Lokal)  
4 Krausmann Heinrich, Altoberbürger-  
meister und Landtagsabgeord. Schulze  
Friedrich, Dr. Professor prakt. Arzt  
6 Stadtgemeinde (Stadttheater)  
8 Mittermaier Karl, Dr. prakt. Arzt  
und Stadtrat.  
10 Blum Wilh., Dr. Privatm. und Reichs-  
tagsabgeordneter. Seligmann Adolf,  
Kaufmann  
12 Blum Wilh., Dr (Garten)  
14 Klingel Karl, Rechtsanwält. Koehly  
Herm., Hofrat Witw. Henking Eduard,  
Privatmann Witwe  
16 Hochschwender Heinrich, Bierbrauer  
(Magazin)  
18 \*Hochschwender Heinr., Bierbrauer.  
Rittinger August, Kleiderm. Pfeiffer  
J. M., Fabrikbesitzer. Koehler Karl, Dr.  
Privatdocent

**Thibautstraße.**Beginnt Bergheimerstraße 42 und endigt  
an der Uferstraße.

No. Linke Seite.

- 1 Großh. Universität. Entbindungs-  
anstalt (Neubau)  
— Zur Irrenklinik

Rechte Seite.

- Garten zum Haus Bergheimerstraße 40  
— Zum akademischen Krankenhaus

**Uferstraße.**Beginnt beim Cementwerk und zieht längs  
des Neckarufers bis zur alten Brücke.

Linke Seite.

- Neckarvorland  
— Neue Brücke  
— Lagerplatz für Steine  
— Lagerplatz für Brennholz  
— Neckarvorland

Rechte Seite.

- 2 Großh. Universität (Neuer botani-  
scher Garten)  
4 Großh. Universität (Irrenklinik)  
6 Großh. Universität (Neues akade-  
misches Krankenhaus)  
8 10 Luiseheilanstalt (Bauplatz)  
12 \*Heusch Georg, Maurermeister Witw.  
Reiher Georg, Maurer  
14 Reiher Franz, Zimmergeschäft und  
Holzhandlung  
16 Luce August, Architekt (Garten)  
— Bismarckplatz  
18 Kunz Eduard, Bierbrauerei zur Stadt  
Straßburg. Kunz Urban, Wirt. Mocco  
Paul und Wolff Adolf, Marquetcure.  
Philipp Georg, Tagarb. Hörner Rupert,  
G. Wächter. Heisch Georg, Schlosser  
20 Voos Theobald, Landwirt. Vöhringer  
Richard, Lok.-Führer. Hurlbaus Fried-  
rich, Hilfschaffner  
22 Reiher Friedrich, Priv. Schede Max,  
Privatm. Rognault Marie, Dr. Witwe.  
Du Fais Karl Friedrich, C. Assistent.  
Mühl Jakob, C. Kupferschm. Beck Mag-  
dalena Frl.  
24 \*Hirsch Ph. Jak., Privatm. Siefert  
Karl, Fabrikdirektor. Keller Christoph  
Witwe. Vorheimer Eva Witwe  
26 Hirsch Philipp Jak., Privatm. Hirsch  
Jakob, Zimmermstr. u. Holzhandlung  
28 Löwenstein H., Schieferdeckermeister.  
Bachmann Karl, Cigarren-Fabrikant.  
Henzen Alex., General-Major Witwe.  
Kühner F. W., Buchhalter, Windisch

- No.  
Katharina, Weißnäherin. Böller Friederike Witw. Neumann Luise Witw.  
30 Reicher Martin, Zimmermstr. u. Holzhändler (Garten)  
32 Reicher Martin, Zimmermeister und Holzhändler  
34 \*Krauß Louis, Bierbrauer  
36 Reich Louis, Privatm. Weinbauer Philipp Friedrich, Dr. Privatm.  
— Holzläuer  
— Exerzierplatz  
— Strahlenplatz  
— Lagerhausgebäude

### Untere Straße.

Beginnt am Heumarkt und endigt am Fischmarkt.

#### Linke Seite.

- 1 Böller Matth., Schmiedmeister Ww. Hofbauer Karl, Maurermstr. Schmitt Joh., Kutcher. Nausch Ferdin., Glaser. Wagner August, Schlosser. Lindheimer Paul, Kleidermacher. Reinhardt Franz, Tagarbeiter
- 3 Schmitt Hch., Kfm. Ehefrau. Staub Heint., Schirmgeschäft. Michel August, Schuhm. Schwarz Karl, Bäcker. Karg Frz. Jos., Schuhm. Engenhardt Rudolf, Schmiedmstr. Müller Adolf, Buchhalter
- 5 Scharnberger Martin, Chirurg. Gamber Karl, Photograph. Müller Rosalie, Händlerin
- 7 Siefert Adam, Bäcker Witw. Anniser Gerhard, Bäckerei und Weinwirtschaft. Auflader Johanna Frä. Böh Cäcilie, Weißnäherin. Weisbrod Kathar., Monatsfrau. Pfeiffer Joseph, Gärtner
- 9 Rickmann Friedr., Schuhm. Kenzler Leonhard, Schmiedgeh. Weller Ludwig, Kleiderm. Nühl Friedrich, Koch. Lejer Franziska, Tagarb. Witwe
- 11 Mayer Phil., Seifensiederei u. Tapezhandlg. Gilbert Philippine, Stabsarzt Witwe
- 13 \*Böckmann Jos, Tünchermstr. Specht Georg, Wirt. Sent Emil, Architekt. Dreifuß A., Handelsmann
- 15 Mutzler Georg, Metzger. Demme Karl, Musiklehrer. Salomon Sannchen, Kleiderm. Leibold August, Schuhm.
- 17 Horbach Daniel, Privatm. Horbach Albert, Glashnermstr. und Installateur. Hebert Hermann, Uhrmacher. Hebert Magdalene Witw. Vorbach Karl, Kolporteur. Frand Georg, Kleidermacher. Brezinger Ferdinand, Schuhm. Batschauer Ludwig, Schreinerstr. Mursa Joh., Schuhm. Staub Heint., Schirmm.

- No.  
19 Otto Karl Eduard, Kaufmann. Otto Julius, Kaufmann  
21 Adam Leonhard, Bäcker Witwe  
23 Held Karl, Kaufm. Schmidt Ludwig, Kleidermacher  
25 Köpfer Gottlob, Buchbinder. Hemm Wilh., Chirurg (Geschäftslokal). Köpfer Eman., Kenteidiener. Weidner Karoline, Kleiderm. Lichtler Ignaz, Aktuar  
27 Frisch Matth., Privatm. u. Stadtrat. Jäckle August, Bäckermeister  
Gingang v. d. Pfaffengasse: Bender Ulrich, u. Ebert Karl, Kleidermacher. Dittrich Anna, Händlerin. Kappes Georg, Kleidermacher. Daub Emil, Maurer. Lachmann Bernhard, Schreiner. Gramlich August, Gepäckträger  
29 Kesselbach Gg., Waffenschmied. Dumont Wilh., Agent. Eble J., Schuhm. Rosenfels Louis, Handelsmann  
31 Müller Johann Lorenz, Lohnkutscher. Schäfer Karl, Wirt. Miersch Wilhelm, K. Schlosser. Benz Ludwig, Zimmerm. Bauer Heinrich, Privatmann  
Gingang v. d. Pfaffengasse: Reibold Georg Jakob, Zimmerm. Ebert Christine Witw. Hoffstätter Susanna, Tapezier Witwe. Schäfer Adam, Barbier  
33 Dedel Heinrich, Tapezier. Hornuth Friedr., Buchbinderei u. Schreibmaterialienhdlg. Berger Friedrich, Kürschner. Wirth Franz, Schreinerstr. Roland Hans, Diener  
35 Mayer Valentin, Bierbrauereibesitzer. Baus Leonhard, Maschinenmeister  
37 Rishaupt Leonh., Konditorei u. Café. Bender Gustav, Musiklehrer. Waltherr Philipp, Kaufmann

#### Rechte Seite.

- 2 Scheifele Karl, Bäcker. Biermann S., Kfm. Kufftich Hans, Buchhändler. Rosenbaum Ludw., Kfm. Maier Adam, Kaufmann
- 4 Köbel Franz, Universitäts-Buchbinder. Schwab Friedrich, Schriftsetzer
- 6 Schirmer J. C. (Hintergebäude)
- 8 Haller Christ. Frä., Kleidermacherin. Haller Joseph, Schlossermeister. Burchardt Martin, Tapezier und Polsterer. Meise Karl, Schuhm. Fries Felicitas Witw., Strickerin. Both Luise, Monatsfrau. Mugele Michael, Händler
- 10 Bäuerle Gg., Schlossermstr. Walter Karl, Kunst- u. Handelsgärtner. Ebert Philipp, Kellner. Lademann Georg, Kleiderm. Schuhmacher Friedr., Ausläufer. Ziegler Jakob, Buchhandlungs-

No.

- diener. Sent Philipp, Lüncher. Geisen-  
dörfer Christine. Lott Franziska Frl.  
12 **Kahn** Samuel, Antiquar und Möbel-  
händler. Goldbach Hermegild-Schubert,  
Theater-Decorationsmaler  
14 **Wall** Eduard, Metzger. Fischer Elise  
Wtw. und Thomas Magdalena Witwe,  
Monatsfrauen  
16 **Wimschult** Johann Gerhard, Färber-  
meister. Schwab Ferdinand, Kaufm.  
Hügenell Christine, Spezereihandlung.  
Nostadt Martin, Kleiderm. Hoffstetter  
Christian, Tapezier  
18 **Bussmer** J. Wilh., Priv. Bussmer  
Emil, Gürtler. Ebbecke Leop., Gerichts-  
schreiber. Kething Jean, Schuhm. und  
Frau: Couvertennäherin. Maier Jos.,  
Schuhmacher  
20 **Weisbrod** Peter, Zinngießer. Otto  
Henriette Frl. Langenberger Joh., Kir-  
chendiener. Böhme Margarete, Kleiderm.  
Kübler Karl, Schriftfeger. Nohrmann  
Hch., Kleiderm. Seppich Adam, Kutischer  
22 **Herrmann** Clemens, Lithograph.  
Schwab Philippine Frl., Hut-Geßchäft.  
Schwab Friedr., Müller Wtw. Schäfer  
Karl, Kutischer. Strohmeyer Karl, Kut-  
ischer Witwe  
24 **Schlitt** Jakob, Kleiderm. Ww. Debel  
Andreas, Kammacher. Munt Alex.,  
Kleiderm. Oberhardt Lisette, Strickerin  
26 **Kahn** Samuel, Antiquar u. Möbel-  
händler. Reiter Joseph, Schwertsfeger u.  
Schlossermeister  
28 **Friön** Ludwig, Hutmacher. Friön  
August, Privatmann  
30 **Stoll** Heinrich, Lederhändler. Stoll  
Jakob, Privatm. Hoffmann Kath. Wtw.  
Hoffmann Heimr., G.-Expd.-Geh. Mel-  
bert Amalie und Julie, Büglerinnen.  
Schwarz Katharina Wtw., Wäscherin  
32 **Kirner** Willmann & Cie. (Magaz.)  
34 **Kirner** Willmann & Cie. Krauß  
August, Dienstm. Hoffmann Gg., Klei-  
derm. Schmitt Karl, Maurer. Scherzer  
Elise, Hdlrn. Ritter Andr., Steinhauer

**Voßstraße.**

Beginnt b. d. Verwaltungsgebäude des akad.  
Krankenhanfes u. zieht parallel m. d. Berg-  
heimerstr. bis zur Gartenstr. b. d. Irrenklinik.

Linke Seite.

— Gärten und Baupläze

Rechte Seite.

- 2 Gr. Universität. Adem. Kran-  
kenhaus. Beutel Karl, Rechnungsrat.  
Breitner Eugen, Dr. Ebenau Friedr., Dr.

No.

- Gehle Johann Heimr., Dr., Heud Gust.,  
Dr., Hoffmann Joh., Dr., Jüngst Karl,  
Dr., Ziehl Franz, Dr. u. Baenziger Th.,  
Dr., Assistentenärzte. Brunner Aug., Apo-  
theker-Assistent. Barba Sophie, Frl.,  
Weißengbechlieherin. Bühler Kathar.,  
Köhle Josephine und Kuhn Luise, Ober-  
wärterinnen. Briel Christine, Köchin.  
Wambach Franz, Diener. Staatsmann  
Friedrich und Walter Adam, Pförtner  
4 Gr. h. Universität. Irrenklinik.  
Zacher Theodor, Dr. u. Greiff Julius,  
Dr., Assistentenärzte. Scheidel Julius, D.-  
Wärter. Spehl Therese, D.Wärterin.  
Schledmann Andreas, Pförtner

**Wilhelmsstraße.**

Beginnt Plöckstr. bei der St. Annakapell  
und endigt an der Leopoldstraße.

Linke Seite.

- St. Annakapelle  
— Volksgärtnergarten  
— Gärten

Rechte Seite.

- Erziehungshaus  
— Zum Europäischen Hof

**Wolfsbrunnenweg.**

Beginnt am oberen Teil der neuen Schloß-  
straße u. zieht gegen den Wolfsbrunnen.

Linke Seite.

- Schloßgarten  
1 Albert Heinrich, Gastwirt z. Schloß-  
Hotel. Glaser Luise, Gastwirt Witwe  
3 **Hornuth** Philipp, Gastwirt. Quati  
Johann, Maurer

Rechte Seite.

- 2 **Rech** Louis, Privatm. Frick Heinrich,  
Maurer Ww. Wolf Barb., Handelsfrau  
4 **Rech** Louis, Privatm. (Bauplatz)  
6 **Waisenhaus** fond. Zindel Johann  
Adam, Tagarb. Ender Heimr., Maurer.  
Weidner Johann u. Bollack Sebastian,  
Steinbrecher. Koch Philipp, Tagarbeiter  
8 **Vorheimer** Adolfs, Landw. Tonollo  
Bernhard, Schlossergehilfe  
10 **Schöpp** Sebastian, Weber (Bergstück)  
12 **Cunz** Alexander, Dr. Ww. (Bergstück)  
14 **Franck**-**Marperger**, Dr. (Bergstück)  
16 **Zindel** Karl, Landwirt Witwe  
18 **Franck**-**Marperger** Ludwig, Dr.  
Privatm. Mittmeier Konrad, Gärtner  
20 **Geiger** Wilh., Weinhdlr. (Bauplatz)  
22 **Schulz** Ludwig, Dr. Rechts-Anwalt.  
Schulz Alphon, Kfm. Spies, Gärtner  
— Schützenvereinsgebäude

## Ziegelgasse.

Beginnt Untere Neckarstraße 20 und endigt Hauptstraße 63.

## No. Linke Seite.

- 1 \*Hamburger Katharina Erben. Dege Joh., Maurer Witw. Huber Margareta Witw., Monatsfrau. Uhlig Egidius, Postpactenträger. Zahnleiter Jak., Schlosser. Krez Matthias, Diener. Maisenhölder Sophie, Schuhmacher Witwe
  - 3 Koch Jakob, Schreinermeister. Koch Margarete Witwe, Spezereihblg. Zur-Nieden Gg., Schuhm. Stellfeld Ernst, Flaschner. Nuttschler Heinrich, Heizer.
  - 5 Schellenberger Joh., Weingärtner. Müller Martin, Schlosser. Schaufelberger Wilhelmine, Krankenwärterin. Braun Marie FrL. Hoffmann Georg, Kleidermacher
  - 7 \*Döhlhauer P. M., Privatm. Staps Kathar. Witw. Hölzer Gg., Buchbinder
  - 9 \*Zahnleiter Heinrich, Gasaufseher Witw. Himmer Karl, Buchbinder. Herrmann Christian, Lok. Führer. Wolfgang Georg Heinrich, Tüncher
  - 11 \*Brunn Johann, Küfer u. Weinhdlr. Jacob Johann, Schmiedgeh. Lösch Jos., Lok. Führer. Bing Joh. Gg., Kleiderm. Lorenz Wilhelm, Schreiner
  - Einfahrt zum Haus Untere Neckarstr. 34
  - 13 Erlwein Peter, Dienstm. Hummel Georg, Lackierer und Frau: Hebamme. Lehr Johann, Maurer. Lehr Babette, Näherin
  - 15 Müller Heinrich, Landwirt. Säzler Albert, Schreinergeh. Ziegler Ludwig, Tüncher. Welz Pet., Flaschner. Freitag Simon, C. Bremier
  - 17 \*Hofmann Stephan, Bierbrauer
  - 19 Hofmann Steph., Bierbr. (Brauereigebäude)
  - 21 Bühler Ludwig, Chirurg und Friseur. Zachmann Rob., Bureau f. Kommission u. Stellenvermittlung. Zachmann Elise u. Marie FrL., Expeditionsgehilfinnen. Burger Wilh., Schuhm. Engel Michael, Privatmann
  - 23 Würtele Ludwig, Lok. Führer. Ulrich Karl, Wagenw. Schent Christian, Kleidermacher. Keiler Anton, Maurer
  - 25 Böhm Jakob, Schuhwarenlager. Hartenstein Johann, Schlossermeister Witwe
- Rechte Seite.
- 2 Namstoft Wilhelm, Handelsmann
  - 4 \*Weidner Johann, Landwirt Witwe. Schellenberger Karl Ant., Weingärtner
  - 6 Himmer Sebast., Schuhm. Ginnauer

## No.

- Friedrich, Schreinergeh. Heß Gottlieb, Dienstmann
- 8 Pflöger Georg, Zimmermann Witwe, Büglerin. Volz Frz., Schlosser. Schmidt Henr. Witw., Zeitungsträgerin. Himmer Lisette, Kleidermacherin
- 10 Ueberle Joh. Martin, Fischer Witwe. Veierbach Sch., Pfälterer Witw. Veierbach Fritz, Pfälterer. Ueberle Fritz, Fischer
- 12 Fischer Martin, Schiffer. Walter Karl, Schuhm. Kaufmann Karl, Kleiderm. Quati Franziska Witwe, Wäscherin. Eisenhard Georg, Schreiner
- 14 \*Wolff B. & Netter, Eisenhandlung. Beedgen Anna Maria Witw. Fehr Christ. und Hornung Jakob, Schreinergehilfen. Schmitt Marie, Fräulein
- 16 Rehn Jakob, Schuhm. Kraft Franz, Schlosserstr. Haas Michael, Tagarb. Vogel Anna Witw. Kunz Edmund, Bürstenn. Zahner Joseph, Tagarbeiter
- 18 Wagner Wilhelm, Privatm. Wagner Christian, Landw. Roth Peter, Zimmerpolier. Jung Gottfried, Maurer. Knauber Rosa Witw., Monatsfr. Lay Maria, Wäscherin. Schorf Franz Jos., F. Arb. — Weger Gebr., Gerbereibes. (Magazin)

## Zwingerstraße.

Beginnt Kettengasse 23 u. end. Burgweg 2.

## Linke Seite.

- 1 Keller Konr., C. Assistent. Keller Theodor, stud. phil. cand. Rajemann Herm., Elfenbeinschnitzer. Bauer Friedr., pens. Briefträger. Bauer Elise FrL., Puzm.
- 3 Ammann Fr., Bierbr. Witwe. Köhler Karl, Restaurateur zur Konzerthalle
- 5 Ammann Fr., Bierbr. Witw. (Gartenwirtschaft)
- 7 Schweiß Leopold, Privatmann. Huber Karl und Hermann Gebr., Buchdruckerei u. Expedition des Pfälzer Boten. Diebler Stephani, Notar Witwe. Kiegel Luise, Reallehrer Witwe. Schleebusch Laura FrL. Nuffert Joseph, Kleidermacher. Lutz Amalie, Priv.
- 9 Sclert Emil, Musiklehrer. Hoß Ad., Lehramtspraktikant a. D. Fischer Benno, Musiker. v. Brackel Sophie Witw. Dieß Franziska, Näherin. Weidner Georg, Möbeltransporteur
- 11 Gormann Jakob, Privatm. Witwe. Gruber Karl, Restaurat. Baierle Therese Witw. Schneider Karl, Assistent b. Stadtbauamt. Mauser Joh., Näherin. Von Ostern an: Mayer Franz, Postsekretär
- 13 Wolff Jos., Priv. Orb Sophie Witw.

No.

- 15 Lößlch Heinrich, Schmiedm. Wtw. Kepp-  
ler Elisabetha Frl. Pfaffius Sophie Frl.  
Moll Sophie Frl., Priv.  
17 \*Gulland Wilh., Restaurateur Wtw.  
Reinecker Rud., Schreiner. Gwalb Mich.,  
Dienstm. Joseph Elisabeth, Tagarb.  
19 Mensch Johann, Privatmann Witwe.  
Weyand Franz, Schuhm. Wolf Gustav,  
Mechaniker. Neuburger Wilh., Schreiner

## Rechte Seite.

- 2 Garten zum Haus Kettengasse 25  
4 Dörner Joseph jun., Maurermeister.  
Kempel Heinr., Polizeiwachtmstr. a. D.  
Leiser Andreas, Privatm. Bick Heinrich,  
Maurer Wtw. Sauer Adolf, Notar  
6 \*Schweiß Leop., Privatm. Lößlch Karl,  
städt. Registrator. Skippenhan Bentriz,  
Schuhm. Wtw. Krämer Herm., Musiker.  
Silber Katharina, Diener Witwe

No.

- 8 Renand A., Dr. Geh. Rat Professor.  
Renand Mine Frl., Priv.  
14 Schwarzbeck Heinrich, Lederhändler.  
Schwarzbeck Chr., Lederhandlg. Lederer  
J. A., Notar Wtw. Schenermann Wil-  
helm, Schäftchenstepper  
16 Schwarzbeck J. A. Witwe. Schwarz-  
beck Friedrich, Lederhändler. Steinmez  
Friedrich, Schäftenwalfker. Brunner  
Barbara, Apotheker Wtw. Langenberger  
Kätchen, Näherin. Jaeger Ferdinand,  
Tapezier und Spezereihandlung. Loew  
Anna, Gyp.Gehilfe Witwe. Luz Karl,  
Schuhmacher  
18 \*Ladenburg W. H. & Söhne in Mann-  
heim. Braun Karl, Restaurateur zum  
Faulen Pelz. Weißgerber Karl jun.,  
Mehl- und Getreidehdlg. Frieße Karl,  
Musiker. Schweizer Pauline Witwe.  
Keller Josephine Wtw. und Eberlein  
Barbara Wtw., Waschgeschäft

## Stadtteil Schlierbach.

Beginnt am Karlsruh und endigt bei der Gemarkungsgrenze der Landstraße nach  
Neckargemünd.

No.

- 6 Großh. Bad. Staats-Eisenbahn  
(Stations-Gebäude Karlsruh). Ernst  
Georg, Bahn-Expeditör  
7 Großh. Bad. Staats-Eisenbahn  
Bahnwartshaus III. und IV. Kühner  
Karl u. Lang Albert, Bahnwärter  
8 Prestinari Josephine Frl. Prestinari  
Franz Jos., Privatm. Engel Ernst, Dr.  
9 \*Werner Elise Frl. Währle Anton,  
Kolporteur. Hoffstätter Hieronymus,  
Tagarbeiter  
10 Milch Wilh., Maurer. Weber Jakob,  
Zimmermann. Weißkapp Karl, Glaser  
Wtw. Misch Valent., Mühlenarbeiter.  
Mohr Georg, Gem.Arb. Heckmann Jos.,  
Berkmstr. Schaller Marie und Weibel  
Barbara, 2 Arbeiterinnen  
11 Mejerle Joseph Mich., Schuhmacher  
12 Brecht Franz Karl, Schuhmacher  
13 Kuhl Friedrich, Buchdrucker. Glinz  
Jak., Schuhm. Abele Aquilinus, Stein-  
seger. Chret Peter, Müllergeh. Bent-  
schow Paul, Tapezier. Blatteneyer  
Leonhard, Ausläufer. Nobel Christ,  
Schreiner Wtw. Glormann Alois und  
Wader Andr., Tagarb. Schwarz Karl  
Johann, Fuhrmann. Fischer Martin,  
Spanner Wtw. Schmitt Joh., Fuhrm.

No.

- Wtw. Schwarz Joseph u. Müller Val.,  
Tagarbeiter  
14 Hornuth Jakob, Fischer. Storz Joh.,  
Maurer Wtw. Brecht Gertrude, Mo-  
natsfrau  
15 Weißkapp Leonh., Maurer. Pfisterer  
Martin, Tagarbeiter  
16 \*Pfisterer Georg u. Haas Karl, Tag-  
arbeiter.  
17 Rnerzer Friedrich, Landwirt. Dewald  
Christine, F.Arb. Heberle Johann und  
Freund Joseph, Tagarbeiter  
18 Pfisterer Georg, Tagarbeiter  
19 Wolf Friedrich, Lohnkutscher. Gißler  
Daniel, Landw. Fischer Louis, Schrei-  
nergeh. Schilling Nikol., Steinbrecher  
20 Friedel Gg., Korbm. Wtw. Bäuerle  
Friedrich, Tagarb. Weißkapp Johann,  
Maurer. Breitenstein Peter, Metall-  
gießer. Grab Valentin, Müllegehilfe.  
Weidmann Georg, Dienstmam. Kerner  
Johann, Tagarbeiter  
21 Fischer Andreas, Wagnermeister  
22 \*Meß Franz, Bankdirektor. Jakob  
Georg, Schlosser. Brecht Johann, Holz-  
macher. Mohrmann Robert, Schreiner  
23 \*Meß Franz, Bankdirektor. Nuriß J.  
G., Dr. Privatmann. Heinrich Karl,  
Gärtner

- No.  
 24 Rohrmann Daniel Karl, Landwirt  
 25 \*Stoe Anton, Reichbesitzer. Rohrmann Andreas, Fischer  
 26 Wolf Hieron., Mühlsteinmacher Witw.  
 26a Weber Friedr., Zimmermstr. Ueberle Philipp, Schuhmacher  
 27. 28 \*Reinhard Joh., Kleidermacher. Herion Michael, Händler. Bitsch Sam., Schuhm. Luzenberger Kath., Monatsfr. Rohrmann Christoph, Fischer. Bitsch Adam, Schuhmacher  
 29 \*Wolf Joseph, Privatmann. Friedel Franz, Korbmacher  
 30 Löhbach Joh. Christoph, Lok. Führer. Fischer Andreas, Schreiner. Knobel Joh. Witw., Puzfrau. Fürst Joh., Handelsmann. Hornmuth Franz, Müller  
 31 Oberfeld Heinrich, Zimmermeister u. Gastwirt z. Rosenbusch. Schöpp Friedr., Steinhauermeister. Oberfeld Theodor, Zimmermann  
 31a Lochner Friedr., Schiffer. Hornmuth Andreas, Fischer  
 32 Rohrmann Franz, Landwirt Witwe. Bohner Joseph und Weigand Philipp, Tagarb. Rohrmann Friedrich, Maurer. Beck Georg, Maschinen-Reisender  
 33 Dory Christian, Fischer Witw. Fries Georg und Hönig Eberhard, Schreiner. Terres Franz, Tagarbeiter  
 34 Arnold Karl Jr. Witwe, Wäschfrau. Weber Anton, Cigarrenmacher  
 35 Großh. Staats-Eisenbahn (Bahnwartshaus V). Messert Valentin, Bahnwärt  
 36 \*Deype A., Dr. Privatmann. Mögele Magdalena Fräul.  
 37 Clormann Joh. sen., Tagarb. Witw. Clormann Peter, Schiffer. Clormann Georg, Tagarbeiter  
 39 \*Rohrmann Gottfried, Ratsdiener. Döbler Georg, Bahnarb. Kabel Georg, Tagarbeiter  
 40 Gitzler Johann, Tagarb. Straub Adolf, Schiffer  
 41 Rohrmann Friedr., Schiffer. Rohrmann Jakob, Theobald u. Katharina, Tagarbeiter  
 42 \*Neuß Friedr., Steinbr. Witw. Erben. Hoffstätter Ernst, Schuhmacher  
 43 \*Neuß Friedr., Steinbr. Witw. Erben. Heberath Mark., Tapetendrucker. Bitsch Leonhard, Schuhmacher  
 44 Hörn Georg, Schmiedgeh. und Frau: Wäscherin. Hörn Wilh., Schmiedgehilfe  
 45 Weller Georg, Schreinerstr. Weller Ludwig, Wagnermeister  
 46 Ueberle Friedrich, Landw. Witw. Ue-

- No.  
 berle Karl, Schreinergehilfe. Weigel Georg, Zimmermann  
 47 Müller Theobald, Landwirt Witwe. Schneider Adam, Wagnermeister. Heid Barbara Witw., F. Arbeiter. Rohrmann Peter, Rohrmann Adam u. Sutter Gg., Tagarbeiter

### Rombach.

- 48 Dewald Anton, Schiffer  
 49 Reimbach Karl, Tagarb. Reimbach Joseph, Fischer Witw. Rohrmann Ant., Maurer  
 50 Rohrmann Sebastian, Tagarbeiter  
 51 Wolf Heinrich, Dienstm. Wolf Konr., Maurer  
 52 Stadtgemeinde. Clormann Joseph, Tagarbeiter  
 53 Stadtgemeinde. Sauer Gg., Waldhüter. Clormann Franz, Schriftsetzer  
 Landstraße.  
 54 Stadtgemeinde (Kleinkinderschule) Reinacher Friederita, Lehrerin  
 55 Großh. Staats-Eisenbahn

### Wolfsbrunnenweg.

- 57 Weigel Alois, Mühlsteinm. Witwe. Weigel Joseph, Schmied  
 58 Rohrmann Gottfried, Ratsdiener. Dewald Adolf, Schiffer

### Landstraße.

- 59 Stadtgemeinde (Chem. Katholisches Schulhaus). Scholl Michael, Hauptlehrer. Polizeistation

### Chemal. Häfnergäßchen.

- 60 \*Scholl Mich., Hauptlehrer. Spuhler Margarete Witwe, Puzfrau. Walter Karl, Tagarbeiter  
 61 Stadtgemeinde (Chemal. Evangel. Schulhaus). Schmitt Margarete Witw. Schmitt Johann, Lehrer  
 62 Diehl Christoph, Tagarb. Schaller Karl, Straßenwart. Schaller Heintr., Tagarbeiter  
 62a Reideck Georg Witw., F. Arbeiterin  
 63 \*Kittmeyer Konrad, Gärtner. Neubert Wilh., Schutm. Ostermeier Karl Friedrich, Tagarbeiter

### Mühlenweg.

- 64 Straub Joh. Mich., Maurer. Schwarz Georg Jean, Tagarbeiter  
 65 Rohrmann Theob., Dienstm. Erben

No. **Wolfsbrunnenweg.**  
66 Böhm Michael, Handelsmann

**Mühlenweg.**

67 Waisenhausfond. Weigel Christ.,  
Mühlsteinmacher  
68 Schaller Gabriel, Tagarbeiter  
69 Clormann Johann Ad., Tagarbeiter  
70 Müller Friedrich, Landwirt. Fischer  
Friedrich, Wagner

**Wolfsbrunnenweg.**

72 Rohrmann Joh. Karl Ww., Waschr.  
Rohrmann Jakob, Maurer. Höchstatter  
Johann, Mühlarztgehilfe  
73 \*Leiß Jak., Müller Kinder. Anweiler  
Gg. Adam, Weidew. Storz Gottlieb  
Witwe, Tagarbeiterin  
74 Stadtgemeinde (Wolfsbrunnen).  
Leiß Jakob Witwe, Wirtin  
75 Schellenberger Joseph, Maurer.  
Reinhard Leonhard, Schuhmacher  
75a Schaller Franz, Tagarbeiter  
76 Stadtgemeinde (Hefft'sche Mühle).  
Breger Gg., Schiffm. Ihle Peter, Klei-  
dermacher. Schweifart Wilh., Feldhüter.  
Kramer Joh. Wilh., Gärtner  
77 Goos Ludwig, Müller

**Landstraße.**

78 Frank Theodor, Restaurateur zum  
Jägerhaus  
79 Schneider Friedr., Landw. Speckert  
Johann, Schreiner  
80 Schmitt Peter, Zimmerm. und Wirt  
zum Schwarzen Schiff  
81 Oppenheimer & Comp., Kunstvoll-  
fabrik. Nigen Gottfried, Werkmstr.  
82 Gieser Joh. Pet., Müller. Weidmann  
Barbara u. Margareta FrL., Spezerei-  
handlung. Rohrmann Gg. Wtw. Clor-  
mann Val. Wtw., Puzfrau  
83 Großh. Staats-eisenbahn (Bahn-  
wartshaus VI). Henn Johann Joseph,  
Bahnwart  
85 Clormann Peter, F. Schlosser. Clor-  
mann Sebastian, Waldhüter Witwe  
86 \*Hirschel Theobald junior, Fischer  
(Weiber-Häuschen). Kühner Friedrich,  
Maurer  
87 Dewald Sebast., Tagarb. Clormann  
Georg Franz, Fischer. Clormann Phil.,  
Tagarbeiter  
88 Hör Peter, Tagarbeiter  
89 Deppe A., Dr. Privatmann  
90 Bommer Karl Hermann, Fischer  
91 \*Neuß Friedrich, Steinbrecher Witwe  
Erben. Gubler Jakob, Steinhauer  
91a Klobe Franz, Straßenwart

No.  
92 Kühner Jakob, Dienstmann  
93 \*Dewald Hermann, Privatmann.  
Fink Wilhelm, Tagarb. Weidmann  
Margareta, Wäscherin  
93a Böcker Friedrich, Restauration und  
Pension  
94 Gr. Staats-Eisenbahn (Stations-  
gebäude VII. Schlierbach). Heß Andr.,  
Billetausgeber. Koch Adolf, Bahnwart  
95 \*Mohr Joh. Michael, Gerber. Suter  
Mlois jun., Schiffm. Lambrecht Karl  
Joseph u. Dewald Georg, Tagarbeiter  
96 Bahnverwaltung (Gutleuthof)  
96a Ev. und Kathol. Hospitalfond  
(Gutleuthofkapelle)  
97 Speckert Franz, Steinbrecher

**Anc.**

98 Zehner Peter, Waschgeschäft. Clor-  
mann G. B. Witwe, Wäscherin. Clor-  
mann Johann, Fischer  
99 Milch Wilh., Maurer. Milch Anton,  
Kübler  
100 \*Hirschel Theobald sen., Fischer.  
Schneider Heint., Billetausgeber Wtw.  
Clormann Mich. jun., Maurer. Gantel  
Christina, Näherin. Clormann Mich.  
jun., Hilfswaldhüter  
101 Clormann Anton sen., Fischer  
102 Clormann Gg. jun., Schiffer. Kreffer  
Barbara Witwe, Näherin  
104 \*Lan Jakob, Fuhrmann. Fischer Jos.  
und Clormann Georg Anton, Tagarb.  
105 Clormann Valentin sen., Landwirt  
Witwe. Clormann Michael sen.,  
Fischer Witwe  
Großh. Staats-Eisenbahn, Station  
VIII. Fromm Nikolaus, C. Arbeiter  
Großh. Staats-Eisenbahn, Station  
IX. Monsieur Adam, Bahnwart  
Großh. Staats-Eisenbahn, Station  
X. Schmitt Joh. Jakob, Bahnwart

**Kümmelbacher Hof.**

— Heckmann Karl, Bierbrauer Witwe

**Kohlhof.**

— Zuber Georg, Landwirt  
— Stadtgemeinde (Waldhüterwohng.)  
Lang Joseph, Waldhüter  
— Stadtgemeinde (Wirtschaftszgeb.).  
— Geiß Christoph, Wirtschaftspächter  
— Wipfler Karl, Landwirt

**Speyerershof.**

— Stadtgemeinde (Wirtschaftszgeb.).  
Busch Leonhard, Wirtschaftspächter

## Gemeinde Neuenheim.

Die Anwohner der Landstraße von der Ziegelhäuser Gemarkungsgrenze bis nach Handschuchsheim.

### Ziegelhäuser Landstraße.

- | No. | Rechte Seite.   |
|-----|---|
| 1   | v. Heydweiler Amalie Ww. v. Heydweiler Friedrich, Königl. Preuß. Major a. D. Jakob Peter, Gärtner |
| 2   | *Matter Gust., Photograph in Mannheim. Hefloehl J., Pension                                       |
| 3   | Ackermann Friedr., Landw. Strathmann Cornel., Geh. Rat Witwe                                      |
| 4   | Wachter Karl, Privatm. (Garten)   |
| 5   | Fries Johann, Landwirt (Weinberg)   |
| 6   | Naumann Eduard, Privatm.  |
| 7   | *Naumann Ed., Privatm. Tavernier Kathar., Lehrer Wtw. Schmidt Marie, Rentnerin                    |
| 8   | Haag Julius, Dr. Privatm.   |
| 9   | Arnold Jakob, Gastwirt (Garten)   |
| 10  | v. Eichthal Luise Frä. (Garten)   |
| 11  | Berle Georg, Weinwirt (Garten)  |
| 12  | Schnaus Sebastian, Gärtner  |

### Hirschgasse.

#### Rechte Seite.

- |     |  |
|-----|--|
| 13  | Treiber Jakob, Landw. Friedel Anton, Landw. Treiber Ludw., Vogelhdler. |
| 14  | Kley Wilh., Gärtner. Kley Philipp, Gärtner                             |
| 15  | Ditteneh Jos., Bierbr. (Bierkeller)                                    |
| 15a | Ackermann Karl, Konditor (Neubau)                                      |

#### Linke Seite.

- |    |   |
|----|---|
| 16 | Arnold Philipp, Gärtner                 |
| 17 | Dies Elise Ww., Restaur. z. Hirschgasse |

### Ziegelhäuser Landstraße.

#### Rechte Seite.

- |    |   |
|----|---|
| 18 | Schaeck Michael, Weinwirt z. Goldenen Hirsch (Kuchenhäusel). v. Leiningen-Neubau Max, Graf zu           |
| 19 | *Krauth Paul, Restaurateur  |
| 20 | Krauth Paul, Café-Restaurant  |
| 21 | Müller Regina Ww. Buschbeck Fanny, Major Wtw. Oftertag-Groschley Rena Frau. Schmitz Mich., Dr. Privatm. |
| 22 | Krieger Otto, Rfm. Wtw. (Garten)  |
| 23 | Hausrath Adolf, Dr. Professor   |
| 24 | Rawitz Arnold, Dr. Sanitätsrat Schweitzer Karl, Oberstlieutenant a. D. Mousfang Wilhelm, Dr. jur.       |

#### No.

- |     |  |
|-----|--|
| 25  | Immisch Hermann, Privatm.  |
| 26  | Stoe Anton, Reichsf. Maier Ludwig, Landwirt  |
| 27  | Nöder Karl, Prof. Erben. Nöder Lina und Anna, Geschw. Frä. Delffs Wilh., Dr. Professor                   |
| 28  | Kath. Kirchenärar (Gartenhaus)   |
| 29  | *Benede Ernst Wilhelm, Professor in Straßburg. Stoy Max, Prem.Lieutenant u. Adjut. Schmitt Paul, Gärtner |
| 29a | Großherzogl. Bauverwaltung (früheres Brückengelderheberhaus)   |

### Neuenheimer Landstraße.

#### Rechte Seite.

- |    |  |
|----|--|
| 30 | Thiele Stiftung in Heidelberg (Garten)   |
| 31 | *Schmitt D., Privatm. Spitz Friedr., Gastwirt zum Neckar-Hotel   |
| 32 | Eckert Adam Ww., Gastwirtschaft zum Silbernen Anker  |
| 33 | Christ Ant., Hofgerichtsdirektor Wtw. Christ Karl, Privatm.  |
| 34 | Weber Georg, Dr. Professor. Kärcher Gustav, Privatm.   |
| 35 | Henkenius Hermann, Rgl. Pr. Stabsarzt a. D. Henkenius Sophie Frä. Luß Maria, Physikus Witwe  |
| 36 | *Eisenlohr August, Dr. Prof. Kalb Anna und Luise, Geschw. Frä. Strohmeier Elise, Major Wtw. v. Schuler Ernst, Major a. D. Fischer Jos., G.Arb. |
| 37 | Jenke Friedr., Apotheker (Gartenhaus)  |
| 38 | Bender Otto, Dr. Witwe. Huffschild Ernst Philipp, Oberhofgerichtsrat Wtw.  |
| 39 | Landfried Jakob, Fabrikant. Sandherr Karl, Gärtner   |
| 40 | Odenwald Herm., Privatm. (Garten und Weinberg)   |
| 41 | Suffert Ernst August, Privatmann. Suffert C. A. Witwe  |
| 42 | Krahl M. C., Privatmann. Minckwitz Johann, Dr. Prof. Mund Justine Frä. Kanz A., Oberstlieutenant z. D.   |
| 43 | *Walker Georg Octavian, Privatm.   |
| 44 | Landfried Friedr. sen. (Weinberg)  |
| 45 | *Hrweiler Leop., Banquier. Schmitt Georg, Gärtner  |
| 46 | Gumbel Karl Leonh., Privatm. Ww. Weiß Kathar., Rfm. Wtw. v. Zagorski Jean, Gutsbesitzer. Jenison-Walworth                                      |



- |   |  |
|---|--|
| <p>No.<br/>         Emil, Graf v. Jenison Anna, Maria,<br/>         Louise Comtesse<br/>         47 Volkert Joh. Michael, Privatm. Vol-<br/>         fert Alexander, Privatm. Venarius A.<br/>         S., Privatm. Nebenius Karl, Dr. Wtw.<br/>         Blaum Friedrich, Friseur. Hesel Alois,<br/>         Kleidermacher<br/>         48 Ihne Wilh., Dr. Prof. Stein Leonh.,<br/>         Gärtner<br/>         49 Balg Franz, Privatm.<br/>         50 *Weyrach Karl, Regierungsbaumeister<br/>         (Philosophenhöh)<br/>         51 Mayer Valentin, Bierbr. (Bierkeller)<br/>         52 Keppler F. A., Privatm. (Weinberg)<br/>         53 Detmers Wilh., Major Witwe<br/>         54 Spicer J. Fr., Privatm. Witwe. Besz<br/>         Johann, Privatm. Herrmann Christine<br/>         Fr. Walter Auguste Fr.<br/>         55 Spicer J. Fr., Privatm. Wtw. (Wein-<br/>         berg)<br/>         56 Graf Philipp, Privatmann. Schmitt<br/>         Ernestine Fräul. v. Carlowitz Bruno,<br/>         Baron<br/>         57 *Hodrian Alfred, Privatm. Deurer<br/>         Theodor, Privatm.<br/>         58 *Winter Carl, Buchhändler. Gmünder<br/>         Ferdinand, Privatm.<br/>         59 Weber Bernhard, Weinhdlr. Weber<br/>         Daniel, Privatm.<br/>         60—64 Weinberge<br/>         65 Henkenhaf &amp; Ebert (Bauplatz)<br/>         66 *Henkenhaf &amp; Ebert, Architekten.<br/>         Hübsch Eberhard, Kfm. Gehrt Auguste<br/>         Witwe. Bött Theresie, Revisor Witwe<br/>         67 Burkhart Philipp, Weber. Hüniger<br/>         Ewald, Schuhmacher. Schroth Jakob,<br/>         Schreiner. Burkhart Heinrich, Kohlen-<br/>         händler<br/>         68 Unterleiter Jakob, Geflügelhändler<br/>         69 Straßner Ludwig, Handelsgärtner<br/>         73 *Windmayer Franz, Privatm. Wtw.<br/>         Laubert Friedrich, E. Schaffner. Wegel<br/>         Jakob, Messerschmied. Hornung Jakob,<br/>         Fischer. Buch Leop., Wagenw. Langer<br/>         Karoline, Näherin<br/>         74 *Zacpine Rosa Frau. Reinhardt<br/>         Karl, Priv. De Nesle Joseph, Privatm.<br/>         Faulst Georg Witwe. Faulst Theod.,<br/>         Bijouteriehdlr. Herget Joh., Schlosser<br/>         75 *Windmayer Franz, Privatm. Wtw.<br/>         Fahrbach Dora Ww. Steiglehner Jos.,<br/>         Rentamm. a. D. Steiglehner Luise,<br/>         Exped. Geh. Wechling Gg., Steinbrucker.<br/>         Blum Gretchen, Kleiderm. Haymann<br/>         Ernst, Kfm. Weber Franz, Kfm.<br/>         76 Eckert Albert, Handschuhfabr. Eckert<br/>         Jakob, Privatm.<br/>         77 Steiner Remigius, P. Schaffner. Hör<br/>         Margarete Witwe</p> | <p>No.<br/>         78 Heß Friedrich, Geometer<br/>         79 Bihn J. P., Kfm. (Garten)<br/>         84 Bierling Georg, Kgl. Musikdirektor<br/>         85 Bierling Georg (Bauplatz)<br/>         87 Wettstein Gustav, Konditor u. Wirt<br/>         88 Laubert Valentin, Waldhüter Wtw.<br/>         Jöst Mich., Landwirt. Schroth Jakob,<br/>         Schreinermeister<br/>         89 *Jung A. Erben. Jenison Karol.<br/>         Mary, Gräfin v.<br/>         90 Treiber Franz, Bez.-Geom. Mar-<br/>         schall, Sanitätsrat Witwe<br/>         91 Treiber Franz, Bez.-Geom. (Garten)<br/>         92 *Kochlh Hermann, Hofrat Witwe.<br/>         Stuhfall August, Privatmann. Christoph<br/>         Abraham, Dr. Assistenzarzt<br/>         93 Krath Paul, Restaurateur (Weinb.)<br/>         94 Calvert C. G. Revd., British Chap-<br/>         lain. B. A. Jesus, Coll. Camp.<br/>         95 Ihne Wilh., Dr. Prof. (Bauplatz)<br/>         96 *Spicer J. F., Privatm. Ww. v. Babo<br/>         Cäcilie u. Elisabeth, Gechw. Fr. Dit-<br/>         hoff Hermann, Dr. Prof.<br/>         97—99 Bauplätze<br/>         100 Schröder Louis, Privatm.<br/>         101—103 Schifferdecker Paul, Dr.<br/>         Fabrikant<br/>         104 *Wolff Friedrich u. *Spiz Friedrich.<br/>         Hardy S. J. Mrs.<br/>         105 *Wolff Friedr. u. *Schmitt Leonh.<br/>         Schmitt D., Privatm.<br/>         106 Richter Wilh., Tafel-Trauben- und<br/>         Obstzuchterei</p> <p style="text-align: center;">Linke Seite.</p> <p>283 Ueberle Albert, Bürgermeister und<br/>         Holzhändler. Müller Karl Jos., Haupt-<br/>         amtsassistent<br/>         282 Heß Phil., Gastwirt zum Schiff. Heß<br/>         Ludwig sen., Landwirt. Kipp Heinrich<br/>         Witwe, Spezereigeschäft<br/>         70 Leibert Joh., Bierbrauerei z. Krone.<br/>         (Altdenische Bierhalle)<br/>         70a Gemeinde Neuenheim (Baupl.)<br/>         71 Both Ludwig I., Landwirt<br/>         72 *Krahl Philipp, Maurermsr. Winter<br/>         Ernst, Privatm.<br/>         80 *Bihn J. P., Kfm. Kernberger J.,<br/>         Tapezier<br/>         81 Evang. Pflege Schönau (Pfarr-<br/>         haus). Schneider Robert, Pfarrer<br/>         82 Weber Konrad, Bäcker u. Weinwirt<br/>         zum Grünen Laub<br/>         83 Bihn J. P., Kfm. Lamprecht Phil.<br/>         J. Frau<br/>         86 Trost Michael, Landw. Wtw. Rein-<br/>         hardt Nikolaus, Wagnermeister<br/>         130 Friisch Heinrich, Landwirt Witwe<br/>         129 Eck Jakob, Schmiedmeister</p> |
|---|--|

- No.  
128 Lenz Gg., Landwirt. Graf Eduard, Herrschaftskutscher  
127 \*Reiher Martin, Zimmermeister (Villa Livonia). Rosenplänter Olga, Fanny und Auguste Frä., Instituts-Vorsteherinnen

**Mönchhof.**

- 118 Both Adam, Landwirt. Viehner Ch. L., Glacéleberfärber. Stoll Adolf, Weißpußer  
119 Both Jakob, Landwirt Wtw. Zeiler Friedrich, Landwirt Witwe  
120 Schröder Johann, Dekonom  
121 \*Schröder Joh., Dekonom. Ueberle Katharina Frau. Heuser Jak., Tag-Arbeiter

**Mönchhof-Straße.**

## Linke Seite.

- 164a Doll H. Phil., Postassier. Bucherer Rosa, D.Revisor Witwe  
— \*Winter Carl, Buchhändler. Stegmaier Karl, Gärtner  
— Winter Carl, Buchhändler (Bauplatz)  
117f Winter Carl, Buchhändler

- No.  
117e \*Klose Heinrich, Dr. Privatm. Beddingfeld Adelaide Mary Mrs.  
117d Bury Melanie Fräul., Institutsinhaberin  
117c \*Armitage Fr., Direktor des Neuenheimer College. Goode Mrs., Rentn.

## Rechte Seite.

- 117 Keppler F. A., Privatm. (Lutherhäuschen)  
— Brugier Johannes, Reallehrer  
117a Klose Heinrich, Dr. Privatm.  
117b Armitage Fr., Direktor des Neuenheimer College

**Handschuchsheimer Landstraße.**

## Rechte Seite.

- 394 Naegelé Ernst, Königl. Preuß. Mittelmeister a. D., Villa Montana  
392 Staus Peter, Maurerinstr. Altpreß Robert, Institutslehrer  
390 Chevalier Eugenio Pirani, Componist  
388 Eaton Mary Anna Wtw., Rentnerin. Walig Marie, Dr. Wtw. Villa Messina  
387 v. Hamm Theodor, Privatm. Wtw.  
385 \*Sounborne Frz., Privatm. Wtw.  
384 Loonen Adrian Engelbert, Rjm.  
383 Hallam Miss.

## Alphabetisches Einwohnerverzeichnis.

## A

- Abel Karl, Privatm. u. Stadtrat, Theaterstraße 9  
 — Moriz, Hutgeschäft, Kornmarkt 7  
 Abele Aquilinus, Steinseger, Schlierbacher Landstr. 13  
 — Karl Friedrich, Reserve-Heizer, Speyerer Landstr. 1  
 Abenheimer M. & Cie. (S. Cahn), Manufakturwaren-Handlung, Hauptstr. 167  
 Abrahams Lydia und Anny, Geschw. FrL., Pension, Alte Bergheimerstr. 3  
 Abt Georg, Tagarbeiter, Gelspjad 2  
 Ackenheil Konst., Dienstm., Mohrb. Str. 64  
 Ackermann Adam, Dienstm., Bussfemrg. 1  
 — Christoph, Kellner, Krahneng. 8  
 — Friedrich Wtw., Krahneng. 5  
 — Friedrich, Landwirt, Ziegelh. Landstr. 3  
 — Friedrich, Fischer Wtw., Dreikönigstr. 8  
 — Jean, Kurz-, Woll- und Weißwaren-Geschäft, Hauptstr. 44  
 — Johann Wtw., Wäscherin, Lauerstr. 8  
 — Katharina Wtw., Mohrbacherstr. 102  
 — Konrad, Kleidermacher, Ketteng. 2  
 — Louis, Bäcker u. Weinwirt, Hauptstr. 225  
 — Ludwig, Landwirt, Neckarmüßg. 2  
 — Theobald, Fischer Wtw., Bussfemrg. 2  
 Adam Friedrich, Kutscher, Hauptstr. 190  
 — Jakob, Fleischermstr. Wtw., Fahrig. 16  
 — Johann, Dienstvermittlungsbureau, Fischerg. 11  
 — Leonhard, Bäcker Wtw., Unterestr. 21  
 — Margarete FrL., Hauptstr. 82  
 Adelsheim Christian, Maurer, Hauptstr. 21  
 — Friedrich, Maurer, Al. Mantelg. 9  
 — Georg, Maurer, Hauptstr. 21  
 — Joh. Gg., Maurer, Hauptstr. 85  
 — Konrad, Maurer, Ob. Faulpelz 8  
 Adelman Leonh., Brieftr., u. Neckarstr. 12  
 Adlon Nik., Kanzleigeh. Ww., Leopoldstr. 39  
 Ahorn Karl (Ja.: Ahorn & Niel), Fabrikant, Bergheimerstr. 47  
 Ahorn & Niel, Tapetenhandlung u. Fabrik, Alte Bergheimerstr. 1  
 Ahle Katharina, Johanna und Barbara, Geschw. FrL., Grabeng. 13  
 Ahweiler Leop., Banquier, Neuenh. Ldt. 45  
 Aichler Gottlieb, Schuhm., Ketteng. 11  
 Aisenpreis Chr. G., Glaserm., Häufferstr. 5  
 Alabin Helene Frau, Leopoldstr. 39  
 Alabin Jakob, stud., Leopoldstr. 39  
 Albert Heinrich, Gastwirt zum Schloßhotel, Wolfsbrunnenweg 1  
 — Sch., Restaurateur (Schloßwirtschaft)  
 Alberti Berthold, Kfm., Leopoldstr. 23  
 Albiker Peter, Restaurateur, Schloßberg 42  
 Albrecht Christ., Schuhm. Ww., Spstr. 56  
 — Joseph, Maurer, Hauptstr. 54  
 — Karl, Maurer Witwe, Krahneng. 15  
 — Kilian, Tagarbeiter, Plöckstr. 15  
 — Valentin, Steinhauer, Semmelsg. 5  
 Alexander Jean, Tanzlehrer, Bussfemrg. 3  
 — Karl, Kfm., Landhausstr. 7  
 — Lorenz Johann, Maurer, Floring. 4  
 Allgaier Joseph, Händler, Haispelg. 7  
 Allgeier Phil., Tagarb., Bergheimerstr. 75  
 Allmeroth Karl, Gastwirt z. Grünen Baum, Steing. 7  
 Allstädt August, Hutfabrik, Friedrichstr. 15  
 Allpreß Rob., Institutslehrer, Handschuchsheimer Landstr. 392  
 Alstede Wilh., Goldarbeiter, Plöckstr. 35, u. Cigarren- u. Tabakhandlung, Hauptstraße 5  
 Alt Detmar, Dr. Wtw., Plöckstr. 77  
 — Georg, Lok. Führer Wtw., Plöckstr. 36  
 — Karl, Gold- u. Silberarbeiter, Hauptstraße 83  
 — Karl, Buchbinder Wtw., Ketteng. 5  
 — Marie, Dr. Wtw., Ketteng. 11  
 — Martin, Sattlermeister, Plöckstr. 36  
 Alten Karl Friedrich, Krämerg. 14  
 — Theodor, Privatm., Krämerg. 14  
 Altmann Joseph, Schreinerstr., Schiffg. 6  
 Amann Emil, Leihbibliothek und Lesezirkel, Heug. 1  
 — Julius, Prof. Wtw., Mohrbacherstr. 48  
 Ammann Anna, Amtsrichter Witwe, Akademiestr. 6  
 — Conrad Ludwig, Privatm. u. Stadtrat, Friedrichstr. 5  
 — Friedrich, Bierbrauer Wtw., Gastwirtschaft zum Schlüssel, Ketteng. 21  
 — Friedrich, Lehrer, Mittelbadg. 6  
 — Heinrich, Buchbinder, Mittelbadg. 6  
 — Karl, Konditorei u. Café, Hauptstr. 145  
 — Karoline und Katharina, Geschw. FrL., Gr. Mantelg. 16  
 Anderst Karl (Ja.: C. M. Anderst), Handlung in rohem Tabak, Hauptstr. 42  
 — Wilh., Buchhalter, Unt. Neckarstr. 38  
 — Wilh., Verwalter Ww., Unt. Neckarstr. 28  
 Anglo-American Club, Lauerstr. 15

- Angstmann Benedikt, Tagarbeiter, Schloßberg 31  
 Anhegger Robert, Wagnermeister, Ingrimstraße 10  
 — Sigmund, Privatm., Ingrimstr. 10  
 Antele Valentin, Landwirt, Brunneng. 20  
 Anfener Ernst, Aktuar, Lauerstr. 5  
 Annifer Gerhard, Bäcker u. Weinwirt zu den drei Mohren, Unterestr. 7  
 Anselm Phil., Buchbinder, Gr. Mantelg. 19  
 Anspach Anna Ww., Waschgeschäft, Hirschstraße 12  
 Antoni Adolf, Buchhalter, Dreikönigstr. 12  
 — Emil, Dr. prakt. Arzt, Heug. 2  
 — Karl, Institutsinhaber Wtw., Heug. 2  
 Anweiler, Elise, Tagarb., Bussfemerg. 16  
 — Georg Adam, Weichenw., Schlierbach 73  
 — J. A., Werkmeister, Dreikönigstr. 22  
 Apfel Georg Adam, Signalwärter, Am Güterbahnhof 59  
 — Jakob, Pächter auf Stift Neuburg  
 D'Apouschkinne Nik., Rent., Leopoldstr. 22  
 Appel Wilh., Kleidermacher, Hapfelg. 6  
 Armbruster Anna Marie Wtw., Tagarbeiterin, Am Güterbahnhof 15  
 Armitage Fr., Director des Neuenheimer College, Mönchhofstr. 117 b  
 Arnold Abraham, Schlossermeister, Bergheimerstraße 73  
 — Adelheid Fr., Untere Neckarstr. 80  
 — Christian Joh., Landwirt, Plöckstr. 31  
 — Daniel, Landwirt, Bahnhofstr. 35  
 — F., Tierarzt, Hauptstr. 1  
 — Friedr., Dr. Geh. Hofr. Prof., Niedstr. 3  
 — Georg, Kfm., Kohlengeschäft, Plöckstr. 3  
 — Heinrich Val., Landwirt, Plöckstr. 61  
 — Hermann, Privatm., Gaisbergstr. 2  
 — Jakob, Landwirt, Bergheimerstr. 31  
 — Jakob, Gastwirt zum Silbernen Hirsch, Hauptstr. 180  
 — Joseph, Tagarbeiter, Kurzer Buckel 9  
 — Julius, Dr. Geh. Hofrat Prof., Leopoldstraße 7  
 — Karl Fr. Witwe, Waschfrau, Schlierb. Landstr. 34  
 — Karl Philipp, Landwirt, Plöckstr. 31  
 — Karoline Wtw., Gaisbergstr. 20  
 — Magdalene, Tabak- u. Cigarrengeschäft, Plöckstr. 56  
 — Martin L., Landwirt, Plöckstr. 31  
 — Philipp, Landwirt Wtw., Plöckstr. 61  
 — Philipp sen., Landw. Ww., Plöckstr. 37  
 — Philipp, Gärtner, Hirschg. 16 (Ziegelh. Landstr.)  
 — Valentin, Landwirt, Schneidmühlg. 5  
 Ascher Benno, Musiker, Zwingenstr. 9  
 Ashwell G., Priv. Wtw., auf d. Molkentur  
 Askani Balth., Zimmerm., Schloßberg 38  
 Askenash Eugen, Dr. Prof., Bergheimerstr. 18  
 Attig Valentin, Kleiderm., Dreikönigstr. 20  
 Aßler Ernst, Sattler und Tapezier, Neckarmünzgasse 8  
 Aufhaber Johanna Fr., Unterestr. 7  
 Auftring Jakob, E. Schaffner, Bergheimerstraße 75  
 Augsburgörfer J. P., Frachtbriefträger, Gr. Mantelg. 22  
 Aul Heinrich, Kfm. (Fa.: G. Reiblinger), Lauerstr. 12  
 Aulth Alexander, Maurer, Schloßberg 25  
 — Georg Adam, Maurer, Schloßberg 18  
 — Karl, Tischler Wtw., Schloßberg 22  
 — Karl, Dienstmann, Gelspypfad 2  
 — Magdalene, Leichenw., Schloßberg 25  
 — Matthias, Tagarbeiter, Schloßberg 41  
 Aug Steph., Schutzmann, Kl. Mantelg. 27  
 Avenarius A. H., Privatm., Neuenheimer Landstr. 47  
 — Amalie, Rechnungsrat Ww., Plöckstr. 26  
 Artmann Gregor, Badmeister, Plöckstr. 32  
 Ahd Franz, Verdingbureau, Bussfemerg. 11

## B

- v. Babo Cäcilie u. Elisabeth, Geschw. Fr., Neuenheimer Landstr. 96  
 Bach Ernst, Schieferdecker Erben, Grabengasse 13  
 — Gottfried, Dreher, Kl. Mantelg. 24  
 — Mich., Bautechniker, Unt. Neckarstr. 24  
 Bachert Valentin, Kutscher, Ob. Neckarstr. 19  
 Bachmann Karl, Tischlern., Schloßberg 15  
 — Karl, Cigarrenfabrikant, Uferstr. 28  
 — Lina, Krahneng. 15  
 — Margarete Wtw., Monatsfrau, Schloßberg 4  
 — M. Fr., a. Frankf., Ob. Fanlepelz 14  
 Bad Louis, Privatm., Leopoldstr. 22  
 — Wilh., Gastwirt Wtw., z. Hotel Schrieder, Rohrbacherstr. 10  
 Bade Wilh., Musiklehr. Wtw., Gaisbergstr. 11  
 Bäckers Josephine Wtw., Sandg. 3  
 Bähr Georg, Feizer, Alte Bergheimerstr. 6  
 — Johann, E. Arbeiter, Bahnhofstr. 61  
 — Johann, Landwirt, Neug. 4  
 — Peter, F. Arbeiter, Hirschstr. 9  
 Bährle Anton, Kolporteur, Schlierbacher Landstr. 9  
 Baenziger Th., Dr., Assistent im atadem. Krankenhaus, Voßstr. 2  
 Baer Bernhard, Hopfenhändler, Schiffg. 13  
 — Daniel Ww. (Fa.: Daniel Baer), Kurz- u. Manufakturwarenhandlung, Hauptstraße 188 am Markt  
 Baer Max, Hopfenhändler, Hauptstr. 113  
 Bär Julius, Kommiss., Unt. Neckarstr. 5  
 Bärlocher J. Gg., Sticker, Dreikönigstr. 3  
 Bauerle Friedrich, Tagarb., Schlierbacher Landstr. 20

- Bäuerle Gg., Schlossermeister, Unterestr. 10  
 — Karl, Schuhmann, Schiffg. 8  
 — Magdalene Fr., Hauptstr. 205  
 — Martin, Wagenwärter, Gaisbergstr. 10  
 Baier Daniel, Lok.-Führer, Bergheimerstr. 23  
 — Georg und Käthchen, Geschw., Marstall-  
 straße 11  
 — Marie Fr., Leopoldstr. 7  
 — Peter, Postanweisungsbesteller, Untere  
 Neckarstr. 34  
 Baierle Therese Wtw., Zwingerstr. 11  
 Baldus Herm., Buchhalter, Bahnhofstr. 59  
 — Wilhelmine Wtw., Kl. Mantelg. 3  
 Ballmann Adam sen., Landwirt, Brunneng-  
 gasse 2  
 — Adam jun., Landwirt, Gaisbergstr. 95  
 Ballweg C., Obersteuerkommissär a. D. und  
 Kreisassessor, Bergheimerstr. 77  
 Balon Georg Anton, optisches Geschäft,  
 Hauptstr. 88  
 — Petronella Wtw., Hauptstr. 88  
 Bamberger Anna, Emilie und Minna, Ge-  
 schwister, Kornmarkt 6  
 — Fanny Frau, Hauptstr. 191  
 — Joseph, Kommissionär, Haspelg. 3  
 — Julius, Antiquitätenhändler, Kornm. 6  
 — Minna, Modiste, Hauptstr. 191  
 Band Heinrich, Bahnwart Bahnhofstr. 61  
 Bangel & Schmitt (Otto Petters), Univer-  
 sitäts-Buchhandlung, Hauptstr. 73  
 Banholzer Rosine Wtw., Dreikönigstr. 18  
 Ban der Bank Auguste Fr., Hauptstr. 149  
 — Fanny Fr., Augustinerg. 11  
 Bauschbach Johann, Schuhm., Brunneng. 8  
 Bauschenbach Konrad, Ob. Schaffner, Land-  
 hausstr. 7  
 Bauspach Adolfine, Kleidermacherin, Plöck-  
 straße 56a  
 Barba Sophie Fr., Weißzeugbeschließerin  
 im akadem. Krankenhause, Poststr. 2  
 Baring Wilhelm, Ober-Amtmann a. D.,  
 Bergheimerstr. 26  
 Barth Joh. G., Zahntechniker, Hauptstr. 136  
 — Joseph, Tagarbeiter, Ingrimstr. 8  
 — Karl, Lohnkutscher, Neuenheim, Rat-  
 hausgasse 178  
 — Otto, Tagarbeiter, Speyerer Landstr. 1  
 — Therese Wtw., Waschfrau, Plöckstr. 22  
 Barthlott Karl, Schreinerstr., Fahrg. 20  
 (Werkstätte: Hauptstr. 19)  
 v. Bartholomae Elise, Rohrbacherstr. 73  
 — Heinrich, Bierbrauer, Hauptstr. 2  
 — Philipp, Privatm., Bismarckstr. 11  
 Bartsch Karl, Dr. Geh. Hofrat Professor,  
 Theaterstr. 7  
 Basser mann Heinrich, Dr. Professor theol.,  
 Plöckstr. 2  
 — Mathilde Fr., Gaisbergstr. 18  
 Bäßler Adam, Werkführer bei Gebr. Reiz,  
 Römerstr. 2  
 Batshauer Ludwig, Schreinerstr., Untere-  
 straße 17  
 Baze Adolf, Kleidermacher, Semmelsg. 9  
 Bauer Amalie und Marie Fr., Sandg. 5  
 — Bertha und Marie Fr., Kleider- und  
 Putzmacherin, Hauptstr. 88  
 — Elise, Putzmacherin, Zwingerstr. 1  
 — Friedr., pens. Briefträger, Zwingerstr. 1  
 — Friedr., Architekt, Bergheimerstr. 46  
 — Georg, Schuhmacher, Schloßberg 22  
 — Georg, Maschinist, Rohrbacherstr. 75  
 — Gottlieb, Waschgeschäft, Hirschstr. 1  
 — Heinrich, Privatm., Unterestr. 31  
 — Hch. Wilh., Priv. Wtw., Grabeng. 11  
 — Hermann, E.Arbeiter, Bergheimerstr. 72  
 — Jakob, Schlosserstr., Rohrbacherstr. 75  
 — Jakob, Gemeinde-Rechner, Neuenheim,  
 Rathausg. 185  
 — Jakob, Korpsdiener, Lauerstr. 28  
 — Johann, Stadtvicar, Augustinerg. 1  
 — Joh. Balth., Schreiner, Landhausstr. 1  
 — Joh. Jos., Maler und Tünchermeister,  
 Lauerstr. 28  
 — Joh., Kolonialwaren, Cigarren, Schieß-  
 pulver, Feuerwerkskörper, Steing. 11  
 — Jos. B., Kleidermacher, Dreikönigstr. 13  
 — Karl, Leinenweber Wtw., Hauptstr. 88  
 — Leop., Buchhandlungsdiener, Neug. 15  
 — Lorenz, Landwirt, Brunneng. 22  
 — Ludwig, Pfarrer Witwe, Karpfeng. 6  
 — Ludwig, Notar Witwe, Karlsstr. 14  
 — Margarete, F. Arb., Unt. Neckarstr. 34  
 — Philipp, Metzger, Plöckstr. 14  
 — Phil. Jak., Priv. Witwe, Hauptstr. 124  
 Bauernmeister Hermann, Kleidermacher und  
 Leihhausdiener, Hauptstr. 230  
 Bauernfeind Friedrich, Büchsenmacher und  
 Stadtrat, Ingrimstr. 34  
 Baum Jean, Uhrmacher, Hauptstr. 150  
 Baumann Joh. Ad., Stationsmeister, Am  
 Güterbahnhof 15  
 — Karoline Witwe, Bremeneckg. 5  
 — Michael, Schreiner, Schloßberg 41  
 Baumbusch Fidor, Kutscher, Hauptstr. 56  
 Baumeister Karoline und Marie, Geschw.  
 Fr., Kleidermacherinnen, Neug. 1  
 Baumgärtner Peter, Bäcker, Landhausstr. 2  
 Baunach Max, Agent, Unt. Neckarstr. 38  
 Baurittel Antonie Fr., Leopoldstr. 35  
 — Katharina, Prof. Wtw., Leopoldstr. 35  
 Bauschlicher Emilie, Kleidermacherin, Leo-  
 poldstr. 12  
 Bausz Johann, Tagarb., Neckarmünzg. 14  
 — Leonh., Maschinenmeister, Unterestr. 35  
 — Lisette, Cigarrenmacherin, Fischerg. 3  
 — Phil. Wtw., Wäscherin, Bussenm. 14  
 Bayer Dina, Kleidermacherin, Krämerg. 14  
 — Georg, Baupraktikant, Grabeng. 16  
 Bechtel Babette Witwe, Dreikönigstr. 7  
 — Georg, Schuhmacher, Dreikönigstr. 16

- Bechtel Johann, Steuerbote u. Hausmeister, Leopoldstr. 60
- Bechtluft Andreas, Korbm., Semmlsg. 1
- Bechtold Karl, Kleidermacher, Krähng. 8
- Beck Barbara, Weißnäherin, Hirschstr. 5
- Christian, Kleidermacher, Steing. 6
- Elias, Wagenrevident, Leopoldstr. 32b
- Georg, Glaser, Semmlsg. 14
- Georg, Geschäftsreisender, Schlierbacher Landstr. 32
- Georg, Kleidermacher und Viktualienhändler, Pfaffeng. 14
- Ludwig, pension. Post-Schaffner, Bergheimerstr. 87a
- Magdalene Fr., Uferstr. 22
- Michael, Cigarren- u. Tabakhandlung, Hauptstr. 135, Wohng.: Friedrichstr. 8
- Peter, Schreinermeister, Semmlsg. 10
- P., Musikdirektor Wtw., Bremeneckg. 5
- Sophie und Felic., Geschw. Fr., Friedrichstraße 8
- Beckenbach Ant., Zimmerm., II. Neckarstr. 14
- Jakob, Lok.-Führer, Plöckstr. 17
- Katharina, Hauptlehrer Ww., Steing. 2
- Lisette, Kleidermacherin, Mittelbadg. 11
- Nikolaus, Viktualienhändler, Große Mantelg. 26
- Sebastian, Landwirt, Bauamtsg. 2
- Beder Adam, Bahnwart, Römerstr. 9
- Andreas, Schutzmann, Mittelbadg. 1
- Babette, Maurer Wtw., Leopoldstr. 32a
- Bernhard, Kleidermacher, Apothekerg. 9
- Florentine Fr., Hauptstr. 187
- Franz, G. Schaffner, Plöckstr. 17
- Heinrich, Wagenwärter, Rohrbacherst. 23
- Jakob, Dreher und Eisenbeinschnitzer, Ingrimstr. 9
- Johann, Schreimergeh., Lauerstr. 12
- Johann Adam, Kfm., Bergheimerstr. 46
- Joseph, Friseur, Hauptstr. 133
- Joseph, Wagenwärtergehilfe, Neug. 19
- Ludwig, Privatm., Hauptstr. 187
- Matthias Schuhm., Klingenteich 8
- Mathilde, Fabrik. Wtw. Leopoldstr. 15
- Otto, Dr. Hofrat Prof., Direktor der Univers.-Augenklinik, Bergheimerstr. 4
- Weigand, Dienstmann, Plöckstr. 20
- Beckmann Johann, Geflügelhändler, Apothekergasse 3
- Bedingfeld Adel. Mary Mrs., Mönchhofstraße 117 e
- Beedgen Anna Marie Wtw., Ziegelg. 14
- Sebastian, Schlosser, Plöckstr. 19
- Beger Albert (Fa.: Gebr. Beger), Gerbereibesitzer, Hauptstr. 63
- Karl Friedrich (Fa.: Gebr. Beger), Gerbereibesitzer, Hauptstr. 61
- Luise Wtw., Hauptstr. 61
- Richard, Eisenbeinschnitzer, Neckarmünz-gasse 4
- Behaghel Hermann, evangel. Kirchenbau-Inspektor, Sophienstr. 19
- Sophie, Hofr. Ww., Neue Schloßstr. 10
- Wilhelm, Dr. Prof., Landhausstr. 3
- Behncke Adolf, Privatm., Leopoldstr. 27
- Behrens J., Weißwaren- u. Ausstattungs-Geschäft, Hauptstr. 107
- Max (Fa.: J. Behrens), Kfm., Optk. 104
- Behringer Franz, Tischler, Schloßberg 35
- Heinrich, Dienstmann, Semmlsg. 4
- Heinrich, Holzmacher, Schloßberg 38
- Joseph, Kleiderm., Klingenthorstr. 6
- Behschnitt Max, Prof. an der höh. Bürger-schule, Leopoldstr. 58
- Beierbach Friedrich, G. Arb., Hauptstr. 30
- Fritz, Pfästerer, Ziegelg. 10
- Georg Ed., Pfästerer Ww., Ziegelg. 10
- Joh. Ad. I., Tagarb., St. Annag. 11
- Johann, Weingärtner, Fabrig. 15
- Joh. Michael, Tagarb., Römerstr. 27
- Margarete, Landw. Ww., Römerstr. 27
- Beierle Adam, Tagarbeiter, Schloßberg 32
- Heinrich, Lok.-Führer, Unt. Neckarstr. 26
- Beiler Adam, Gastwirt zum Roten Löwen, Gaspelg. 7
- Bernhardine, Büglerin, Krähng. 10
- Georg, Apothekearb., Dreifönlit. 14
- Heinrich, Glasmaler, Sandg. 6
- Joh. Leonh., Maurerstr., Rohrbacher Straße 27
- Katharina Fr., Rohrbacherstr. 27
- Susanna Wtw., Krähng. 10
- Beinhauer Philipp, Dr. Priv., Uferstr. 36
- Johann, G. Mandarist, St. Annag. 9
- Joh., Lok.-Führer, A. Güterbahnhof 15
- Lisette, Lehrer Witwe, Kleidermacherin, Untere Neckarstr. 22
- Marie, Händlerin, Apothekerg. 16
- Peter, Bahnwart, Am Güterbahnhof 15
- Beiser Gottfr., Schreiner Wtw., Plöckstr. 6
- Beißel Barb., F. Arb., Schlierb. Landstr. 10
- Beißmann Franz, Schlossermeister, Semmlsg. 12, Geschäftslokal: Hirschstr. 9
- Beffer Immanuel, Dr. Geh. Hofrat Prof., Sophienstr. 25
- Sophie, Geh. Rat Wtw., Leopoldstr. 21
- Bender Ernst Ludwig, Zugmeister, Rohrbacherstr. 64
- Franz, Buchhalter, Risselg. 2
- Franz, Postschaffner, Plöckstr. 16
- Gustav, Musiklehrer, Unterestr. 37
- Helene Witwe, Gr. Mantelg. 20
- Leonhard, Maurerstr., Schloßberg 35
- Lina Fr., Lehrerin, Hauptstraße 207 (Eingang rechts)
- Otto, Dr. Witwe, Neuenh. Landstr. 38
- Ulrich, Kleiderm., Unterestr. 27 (Eing. von der Pfaffeng.)
- Bencke Louis, Privatm. Ww., Hauptstr. 39
- Benitz Wilh., Auditor Ww., Rohrbacherst. 21

- Bentfjer Alfons, I. Kistenarzt; in der Ent-  
 bindungsanstalt, Marktallhof 4  
 Benschon Mary Elisabeth, Miss, Hauptstr. 2  
 Bennewis Emil, Schuhm., Pfaffeng. 3  
 Bentner Georg, Poth. Ww., Marktallstr. 7  
 — Jakob, Pothhalter, Marktallstr. 7  
 — Ludwig, Zimmermann, Unterestr. 31  
 — Peter C. Arbeiter, Bergheimerstr. 72a  
 — Pirmin, Spezerchldr., Gr. Mantelg. 13  
 Benschon Paul, Tapezier, Schlierb. Ldstr. 13  
 Beng Christoph, Tagarb., Bussfemerg. 13  
 Berberich Anton, Amtsdienner, Fischerg. 16  
 — August, Redakteur, Karlsstr. 10  
 — Hugo, Schutzmann, Hapfelg. 2  
 — Marie, Kleidermacherin, Hauptstr. 18  
 Berg Heinrich, Gepäcbestätter, Hauptstr. 73  
 — Karl, Kleidermacher, Neumarkt 3  
 Berger Amalie Witwe, Brunneg. 8  
 — Friedrich, Kürschner, Unterestr. 33, Ge-  
 schäftslokal: Am Fischmarkt  
 — Friedrich, Wagenwärter, Schiffg. 9  
 — Franz, Mandbrikt, N. Güterbahnhof 15  
 — Georg Witwe, Bahnhofstr. 11  
 — Sch., Bädern. Ww., Bergheimerstr. 75  
 — Heinrich, C. Arbeiter, Eppelh. Landstr. 6  
 — Karl, Wagnw., Am Güterbahnhof 15  
 — Valentin, Bahnw., N. Güterbahnhof 15  
 — Valentin, Mechaniker, Plöckstr. 25  
 Bergmaier Leo, F. Arbeiter, Plöckstr. 31  
 Bergmann Friedrich, Margarete und Elise,  
 Geschw., Neckarmünzg. 4  
 Berkel Benedikt, Kommiss., Bahnhofstr. 33  
 Bernann Julie Witw., Hauptstr. 166  
 Bernas Lorenz, Diener im physiologischen  
 Institut, Akademiestr. 3  
 Bernauer Karl, Lok. Führer, Bahnhofstr. 35  
 Berninger Jos., Schreiner, Dreikönigstr. 3  
 Bernthjen August, Dr. Prof., Plöckstr. 73,  
 von Ostern: Plöckstr. 79  
 — Heinrich Friedr., Privatm., Plöckstr. 73  
 Bernus Alexander, Frhr. v., Hauptstr. 235  
 — Frhr. v., auf dem Stift Neuburg an der  
 Ziegelhäuser Landstraße  
 Bertina J. P., Privatm. Häufferstr. 5  
 Bertich Christ., Gerichtsnotar a. D., Haupt-  
 strafe 106  
 Best Georg, Kolporteur, Plöckstr. 63  
 Bessels Marianne Witw., Grabeng. 18  
 Bessinger Karl, Kleiderm., N. Mantelg. 29  
 Best Adam, Lok. Führer, Bergheimerstr. 17  
 Best Georg, Färbermeister, Karpfeng. 8  
 — Georg, Glasermeister, Plöckstr. 41  
 — Johann, Privatm., Neuenh. Landstr. 54  
 — Karl, Postdirektor a. D., Hauptstr. 9  
 Bestner Christ., Küfer, Bahnhofstr. 61  
 Beuerle Marg. Frau, Näherin, Gieselpfad 4  
 Beusch Moriz, Schäftcheumacher, N. Man-  
 telgasse 8  
 Beutel Karl, Rechnungsrat und Verwalter  
 im akad. Krankenhaus, Boshtr. 2  
 Beyer Karoline Fräulein, Verwalterin der  
 Luitzenheilanstalt, Luitzenstr. 3  
 — Konrad, Privatm., Bergheimerstr. 13  
 Beyerer Friedrich, Schuhm., Hauptstr. 27  
 Beyerle Leopold, Schuhm., Semmelsg. 14  
 Bezenberger Ottilie, Dr. Ww., Plöckstr. 2  
 Bidel Franz, Tagarb., Eppelh. Landstr. 15  
 — Johann, Dienstmann, Plöckstr. 87  
 Biedermann A., Strickerin, Dreikönigstr. 1  
 — Zacharias, Kleiderm., Apothekerg. 14  
 Biehler Emil, Grobsh. Ober-Förster, Rohr-  
 bacherstr. 19  
 Biener Johann, F. Verwalter b. Gebr. Neis,  
 Eppelheimer Landstr.  
 Bier Otto (Fa.: Müller & Bier), Kaufm.,  
 Hauptstr. 229  
 Bierbaum Julius, Dr. Prof. a. d. Höheren  
 Mädchenschule, Märzg. 3  
 Biermann S., Kfm., Unterestr. 2  
 Biermann & Rosenbaum, Tuch- u. Manu-  
 fakturwaren en gros, Plöckstr. 36  
 Bihu J. P., Kfm., Neuenh. Landstr. 83  
 Bilabel Heinrich August, Oberbürgermeister,  
 Hauptstr. 237  
 Bilger Kathar. Ww., Obshldrn., Plöckstr. 20  
 Biller Ferd., C. Müller, Bergheimerstr. 61  
 Bing Johann Gg., Kleiderm., Fiegelg. 11  
 Bingel Friedr., Fabrikant, Rohrbacherstr. 59  
 — Gebr., Fabrik von Filzhüten, Filz-  
 und Holzsohlenstuhlen, Rohrbacherstr. 59  
 — Julius, Fabrikant, Rohrbacherstr. 59  
 Binzel Eva Witw., Privat., Plöckstr. 73  
 Birkenmaier Christian, Apothekerg. 9  
 — Michael, Lüncher, Bussfemerg. 3  
 — Urban, Tagarbeiter, Semmelsg. 10  
 Birnstihl F. W., Tapezier und Möbellager,  
 Hauptstr. 22  
 Bischof Konrad, Schlosser, Sandg. 2  
 Bischoff-Deurer Marie, Privatmann Witw.,  
 Leopoldstr. 12  
 Bischoff Fr. Frau, Hauptstr. 123  
 Bischoff & Gamberier, Lithographische An-  
 stalt, Grabeng. 10, am Ludwigslay  
 Bitsch Adam, Schuhm., Schlierb. Ldstr. 27  
 — Karl Ww., Krankenwärterin, Dreikönig-  
 strafe 22  
 — Konrad, Bahnmeister, Hauptstr. 250  
 — Leonhard, Schuhm., Schlierb. Ldstr. 43  
 — Samuel, Schuhm., Schlierb. Ldstr. 27  
 Bittel Adam, Wagnmeister, Bussfemerg. 6  
 Bisinger Anton, Bäcker und Weinwirt zum  
 König von Portugal, Hauptstr. 171  
 — Luise FrL., Hauptstr. 171  
 Blach Wolf Witw., Plöckstr. 46a  
 Blank Joseph, Douche- u. Badeapparaten-  
 Fabrikant, Hauptstr. 55a  
 — Wilhelmine FrL., Marktlay 5  
 Blankart Amalie u. Christine, Geschw. FrL.,  
 Märzg. 5  
 Blatt Michael, Kleidermacher, Plöckstr. 36

- Blattenfeier Ludw., Schreiner, Schloßb. 18  
 Blattenfeier Leonhard, Ausläufer, Schlierbacher Landstr. 13  
 Blas Georg, Schlosser, Kl. Mantelg. 21  
 — G. A., Steuereinnnehmer a. D., Spf. 200  
 — Jakob, Privatm., Burgweg 5  
 — J. David, Mineralien-Comptoir, Kurzer Buckel 3  
 — Julius, Schreinermeister, Burgweg 5  
 — Karl, Schreinermeister, Burgweg 9  
 — S. Franz, Feuer- u. Lebensversicherungs-Inspektor, Burgweg 4  
 Blaum Friedrich, Friseur, Hauptstr. 146, Wohnung: Neuenh. Landstr. 47  
 — Theresie, Büglerin, Krämerg. 3  
 — Theresie Witwe, Ingrimstr. 1  
 — Valentin Wtw., Näherin, Hauptstr. 81  
 Blechschmitt Viktor, Musiker, Steing. 7  
 Bleibinhaus Jos., Oberamtmann Witwe, Hauptstr. 110  
 Blochmann Friedr., Dr. Assit., Hauptst. 52  
 — J. G., Schreiner Wtw., Ingrimstr. 4  
 Bloss Wilh., Zugmeister, Bergheimerstr. 47  
 Blum Emilie Fräul., Lehrerin, Hauptstr. 6  
 — Ernst Wtw., Kleiderm., Hauptstr. 102  
 — Gretchen, Kleiderm., Neuenh. Ldstr. 75  
 — Reinhard, Geh. Hofr. Wtw., Leopoldst. 11  
 — Wilhelm, Dr., Reichstags-Abgeordneter, Theaterstr. 10  
 — Wilh., C. Arbeiter, Eppelh. Landstr. 2  
 Bluntzsch Emma und Lina, Geschw. Fräul., Gaisbergstr. 29  
 Boch Heinr., Steinhauer, Kl. Mantelg. 18  
 — Karl Aug., akademischer Musikdirektor, Bienenstr. 6  
 Bock Betty Witwe, Blöckstr. 56  
 Bode August, Kleidermacher, Sandg. 14  
 Bodenheimer Betty u. Elise Geschw., Kleidermacherinnen, Steing. 10  
 — B., Herrenkleiderfabrik, Hauptstr. 126  
 — Jesaias, Privatm., Blöckstr. 57  
 — Joseph, Pferdehändler, Blöckstr. 57  
 — Karl, Pferdehändler, Blöckstr. 57  
 Böckh Friederike Wtw., Bergheimerstr. 41  
 Böhrer Dtm., C. Portier, Bergheimerstr. 47  
 — Peter, Dienstmann, Bussfemerg. 13  
 Böhm Friedrich, Handelsmann, Neug. 17  
 — Jakob, Schuhwarenlager, Ziegelg. 25  
 — Jean, Geschäftsagent, Gr. Mantelg. 19  
 — Katharine Wtw., Dreikönigstr. 15  
 — Margarete, Kleiderm., Unterestr. 20  
 — Michael, Handelsmann, Schlierbach 66  
 — Philipp, Ländler, Krähneng. 9  
 Böhmische Adolf, Lok. Führer, Lauerstr. 6  
 Böhringer Richard, Lok. Führer, Uferstr. 20  
 Börnick Karl, Brennmeister im Cementwerk, Mühlg. 9  
 Bös (Abendschein) Karol., Federnpuzerin, Krähneng. 9  
 Böser Jos., Mat.-Verw., Rohrbacherstr. 6  
 Böser Vitus, Tagarbeiter, Pfaffeng. 12  
 Böß Cäcilie, Weißnäherin, Unterestr. 7  
 Böttlin Marie, Hauptm. Wtw., Märzg. 18, Eingang von der Blöckstraße  
 Bognonie Franz, Händler, Hauptstr. 214  
 Bohler Gg., Friseur Wtw., Bergheimerstr. 28  
 Bohner Jakob Jos., Tagarbeiter, Schlierbacher Landstr. 32  
 — Jakob, Schuhmacher, Krämerg. 9  
 Bohrmann H., Lederfabrik, a. d. Haarlaß  
 Boie Jakobine Wtw., Tagarb., Karlsstr. 22  
 — Mariin, Tagarbeiter, Felspfad 1  
 Bolaf Julius, Prof. Wtw., Heug. 1  
 Bollack Sebastian, Steinbrecher, Wolfsbrunnweg 8  
 Bollerer Emilie Wtw., Priv., Hauptstr. 187  
 Bolley Friedr., Cafetier Wtw., Lauerstr. 15  
 Bommer Karl, Fäher, Schlierbach 90  
 Bontemps Heinrich, Postschaffner u. Frau: Weißnäherin, Hauptstr. 55  
 Boos Gustav, Schwimml., Rohrbacherstr. 64  
 — Heinrich jun., Bierbrauer, Römerstr. 27  
 — Heinrich sen., Schwimmlehrer, Rohrbacherstr. 64  
 — Theobald, Landwirt, Uferstr. 20  
 — Wilh., Löffelfabrikant, Rohrbacherstr. 64  
 Bopp Anton, Ländler, Leopoldstr. 36  
 — Johann, Küfer, Römerstr. 27  
 — Johann Gg., Tagarb., H. Neckarstr. 64  
 — Joseph, Verwalter in der Herrenmühle, Fäherg. 16  
 — Karl, Kleidermacher, Bussfemerg. 24  
 Boppel Anton, Bildhauer, Römerstr. 70  
 — Ludwig, Steinhauer, Rohrbacherstr. 73  
 Bordollo G. L., Lithograph Wtw., Spf. 85  
 Bordollo Karl, Koch, Blöckstr. 58  
 Bornuth Marie, Tagarbeit., Felspfad 2  
 Bornträger August, Dr. Prof., Märzg. 6  
 Borsch Luise Wtw., Näherin, Krähneng. 10  
 Bossert Friedr., Schuhm. Wtw., Neumarkt 4  
 — Georg, Ländler u. Lackierer, Blöckstr. 1  
 — Johann, Exped.-Gehilfe, Fahrg. 19  
 — Johann, Schuhmacher, Schloßberg 4  
 — Käthchen Frau, Tagarb., Semmelsg. 16  
 — Martin, F. Schlosser, Schloßberg 19  
 — Philipp, Schuhmacherstr., Blöckstr. 23  
 — Philipp, Schuhmacher Wtw., Fahrg. 19  
 Both Valentin, Professor, Blöckstr. 109  
 Bott Theresie, Revisor Witwe, Neuenheimer Landstr. 66  
 Borheimer Ad., Landw., Wolfsbrunnweg 8  
 — Eva Witwe, Uferstr. 24  
 — Heinrich, Portier, Marktplatz 4  
 v. Brackel Sophie Witwe, Zwingerstr. 9  
 Brand Adolf, Metzger, Ingrimstr. 7  
 — Franz, Lehrer, Gartenstr. 2  
 — Heinrich, Lok. Führer, Blöckstr. 69  
 — Luise, Kleidermacherin, Blöckstr. 62  
 — Phil., Wurst- u. Fleischwaren-Geschäft, Hauptstr. 109, Wohnung: Kiffelg. 2



- Brand Philipp Wtw., Wirtin, Lauerstr. 16  
 Brandel Katharine FrL., Fischmarkt 5  
 Brandner Joh. Jos., Gensdarm, Semmels-  
 gasse 10  
 — Karl, Lok.-Führer, Hauptstr. 19  
 — Witwe, Waschfrau, Bergheimerstr. 90  
 Brandt Samuel, Dr. Prof., Kohrb. Str. 18  
 Branner Joh. Nepom., G.Schaffner, Land-  
 hausstr. 6  
 Brauch Benjamin, G.Portier Wtw., Brun-  
 nengasse 24  
 — Georg, Glasermeister, Dreikönigstr. 17,  
 Werkstätte: ebenda 6  
 — Valentin, Tagarbeiter, Gr. Mantelg. 5  
 Brauer Rudolf, Wirt, Ingrimstr. 7  
 Braun Amalie, Pfr. Wtw., Plöckstr. 56a  
 — Anna Marie Witwe, Wäscherin, Drei-  
 königstr. 17  
 — August, Schreinergeh., u. Aecarstr. 72  
 — Elisabeth Witwe, Sophienstr. 2  
 — Emilie FrL., u. Aecarstr. 21  
 — Franz, Kleidermacher, Mittelbadg. 10  
 — Franz, Schreiner, Bussfemrg. 22  
 — Heinrich, Dr. Prof., prakt. Arzt, Kohr-  
 bacherstr. 27  
 — Jeanette, Rechtsanw. Wtw., Spfstr. 133  
 — Johann, Lok.-Führer, Bahnhofstr. 11  
 — Karl, Kellner, Krämerg. 10  
 — Karl, Restaurateur zum Faulen Pelz,  
 Zwingerstr. 18  
 — Karl, Schlossermstr. Wtw., Pfaffeng. 4  
 — Katharine FrL., Lehrerin, Pfaffeng. 4  
 — Katharine Witwe, Wäscherin, Berghei-  
 merstraße 28  
 — Ludwig, Reallehrer, Hauptstr. 242  
 — Marie FrL., Leopoldstr. 20  
 — Marie FrL., Ziegel. 5  
 — Matthias, Glaser Wtw., Schloßberg 4  
 — Philipp Otto, Privatm. und Stadtrat,  
 Hauptstr. 35  
 Braungart Karl, Gerichtsschr., Haspelg. 14  
 Brecht Franz Karl, Schuhmacher, Schlier-  
 bacher Landstr. 12  
 — Gertrud, Monatsfr., Schlierb. Ldstr. 14  
 — Heinrich, Kutscher, D.Aecarstr. 19  
 — Joh. Holzhacker, Schlierb. Landstr. 22  
 — Johanna, Kleidermacherin, Märzg. 8  
 — Karl sen., Tüncher, Schloßberg 61  
 — Karl Adam, Feldschütz, Schloßberg 24  
 — Leonhard, Tapezier, Schloßberg 26  
 Brechtel Katharine Wtw., Leopoldstr. 17  
 Brechter Adolf, Schuhwarenlager, Spfstr. 87  
 Brehm Otto, Postsekretär, Bergheimerst. 43  
 Breidenstein Peter Gustav, Metallgießer,  
 Schlierb. Landstr. 20  
 — Jakob Wtw., Näherin, D.Aecarstr. 7  
 Breiter Alois, Overtiker, Bergheimerstr. 90  
 Breitner Eugen, Dr. Assistentenarzt, Boßstr. 2  
 Breitwieser Wilhelm, Tapezier und Möbel-  
 händler, Haspelg. 10  
 Bressl Georg, Fleischhackermeister u. Infalla-  
 teur, Sandg. 3  
 Brenner Christine FrL., Karlsstr. 22  
 — Georg jun., Maurermstr., Landhsstr. 7  
 — Gertrud, Weißnäherin, Dreikönigstr. 16  
 — Heinrich, G.Assistent, Bahnhofstr. 27  
 — Hieronymus, Ofen- und Herd-Fabrik,  
 Hauptstr. 72  
 — J. G. sen., Privatm., Landhausstr. 1  
 — J. G. sen., Nachf. (G. Maquet), Patent-  
 Füllösen-Fabrik, Hauptstr. 25  
 — Joseph, Buchhdlgs.-Diener, Lauerstr. 5  
 — Wilhelm, Maurermstr., Landhausstr. 5  
 Brenz Andreas, Tagarbeiter, Hauptstr. 36  
 — Karl, Herrendiener, Dreikönigstr. 4  
 Brenzinger Ferdinand, Schutzmann, Untere-  
 strafe 17  
 Breßer Georg, Schiffmann, Schlierbach 76  
 Breunig Anton, G.Arb., Ob. Faullepelz 6  
 — Julie FrL., Lehrerin, Hauptstr. 99  
 Breyer Reinhold, Kleidermacher, Steing. 6  
 Brian J., Hauptlehrer a. D., Plöckstr. 52  
 — Octav, Dr. prakt. Arzt, Friedrichstr. 3  
 Briel Christine, Köchin i. atab. Krankenhaus,  
 Boßstr. 2  
 O'Brien Malwine FrL., Verwalterin i. d.  
 Univ.-Augenklinik, Bergheimerstr. 20  
 Brill Theodor, Kleiderm., Ob. Faullepelz 4  
 Britsch Paul, Dr. Wtw., Ingrimstr. 33  
 Brod August, Kleidermacher, Ingrimstr. 8  
 Bröckelmann J. W., Privatm., Neuenheim,  
 Große Nahmeng. 154  
 Bröter Alois, Schreinerstr., Kornmarkt 5,  
 Wohnung: Kornmarkt 4  
 Broger Anna, Spezereihlung., Plöckstr. 81  
 — Joseph, Färber Kömerstr. 7  
 Brogle Anton, F.Arb., Bergheimerstr. 72a  
 Brown Charles, Rent., Leopoldstr. 41  
 Brucker Johann, Lok.-Heizer, Fahrtg. 15  
 Bruckmann Emilie Wtw., Plöckstr. 103  
 Brude Konst., Restaurateur im Museum,  
 Grabeng. 3  
 Bruder Adam, Privatm., Gaisbergstr. 15  
 Brückmann Franz, Fabrik-Aufsieber und  
 Hauptagent der „Thuringia“, u. Berg-  
 heimerstraße 11  
 Brähler Konr., P.Packetbesteller, Plöckst. 61  
 v. Brümmer Luise Wtw., Gaisbergstr. 4  
 Brugier Johannes, Lehrer an der Höheren  
 Mädchenschule, Neuenh., Mönchhoffstr.  
 Brumm Leonore, Lohnköchin, Bergheimer-  
 strafe 28  
 Brummer Franz Wtw., Tagarbeiterin, Al.  
 Mantelg. 17  
 — Ottilde FrL., Untere Aecarstr. 9  
 — Otto, Dr. Generalarzt a. D., Schloßb. 17  
 Brunn Johann, Klüfer und Weinhändler,  
 Untere Aecarstr. 30  
 Brunner August, Apotheke-Assistent im atab.  
 Krankenhaus, Boßstr. 2

- Brunner Barbara, Apotheker Witw., Zwin-  
gerstraße 16  
— Jakob, Kommissionär, Brunneng. 20  
— Jakob, Tagarbeiter, Semmelsg. 18  
— Marie Ww., Wäscherin, Kl. Mantelg. 13  
— Susanna Witw., Waschfrau, Hptstr. 228  
Brust Ambros, Privatm., Fischerg. 6  
Bub Franz, Zimmermann, Schloßberg 38  
Buch Hermann Witwe, Univerf.-Apotheker,  
Hauptstr. 114  
— Leopold, Wagenw., Neuenh. Landstr. 73  
Buchenaus Friedr., Spezereihändler, Eppelh.  
Landstr. 6  
Buchemberger Peter, Händler, Kl. Mantel-  
gasse 10  
Bucher Jean, Viktualienhdlr., Kl. Mantel-  
gasse 13  
Bucherer Rosa, Oberrevisor Witw., Neuen-  
heim, Mönchhofstr. 164 a  
Buchinger Johann, Schuhm., Schloßberg 61  
Budel Joh., P. Packetträger, U. Neckarstr. 42  
— Karl, Lünchergehilfe, Neug. 19  
— Rosine Witw., Waschfrau, Schloßberg 4  
Büchler Eduard, Lok.-Führer, Bergheimer-  
straße 29  
— Franz, Lok.-Feizer, Landhausstr. 6  
— Jakob, Schuhmacher und Frau: Büg-  
lerin, Fischerg. 14  
— Katharine Fr., Hauptstr. 60  
— Lisette, Wäscherin, Deumarkt 3  
— Michael, Gärtner, Bergheimerstr. 26  
— Michael, Schuhmacher, Bussenm. 15  
— Phil. August, Hauptlehrer, Schloßberg 3  
Büchler Eduard, Großh. Oberamtsrichter,  
Seminarstr. 3  
Bücholt Sophie Fr., Ob. Faulpelz 4  
Büdle Mart., Steinhauer Witwe, Mittel-  
badgasse 14  
Büding Hermann, Privatm., Leopoldstr. 17  
Bühler G., Professor, Wienstr. 1  
— Katharine, Oberwarterin im akadem.  
Krankenhaus, Vohstr. 2  
— Ludwig, Chirurg u. Friseur, Ziegelg. 21  
— Martin, G. Arbeiter, Floring. 6  
— Susanna, Oekonom Witw., Hauptstr. 9  
— Valentin, Advokat, Dreikönigstr. 1  
Bührlen Louis, Ingenieur, Bahnhofstr. 61  
Bührer Karoline Witwe, Näherin, Kleine  
Mantelg. 2  
— Walpurga Witw., Marktplatz 3  
Bürgermeister Gabriel, Maurer, Karlsstr. 17  
— Gregor, Fremdenführer, Schloßberg 27  
— Johann, Schreiner, Schloßberg 31  
— Robert, Schlosser, Schloßberg 25  
Bürck Heinrich, Hafner, Lauerstr. 8  
Bürgin Jakob, Friseur, Krämerg. 12  
Bürk Philipp, Buchhändler, Hauptstr. 129  
Bürkel Johann, Schlosser u. Frau: Dienst-  
vermittlungsbureau, Dreikönigstr. 15  
— Susanna Fr., Krahneng. 13  
Bürkle Wilh., Kolonialwaren- u. Delikat-  
essenhandlung, Hauptstr. 116  
Büttschl Otto, Dr. Prof., Mohrbacherstr. 63  
Büttmann Walpurga Witw., Märzg. 10  
Büttner Albrecht, Glaser, Plöckstr. 63  
Buff Katharine Ww., Schlosserstr. 3  
— Otto, Zollamts-Assistent, Schlosserstr. 2  
Buhl Heinrich, Dr. Prof., Leopoldstr. 43,  
von Othen an: Märzg. 18  
— Sylvestra Fr., Leopoldstr. 25  
Buhlmann Heinrich, G. Packtr. und Frau:  
Kurzwarengeschäft, Plöckstr. 20  
Buiffon Fr., Bezirksarzt Witw., Kettenng. 6  
v. Vulmering August, Dr. Geh. Rat Prof.,  
Kaiserstr. 11  
Bumann Karol., Monatsfr., Hauptstr. 162  
Bumner Martin, Kleiderm., Mittelbadg. 4  
Bunten Robert Wilh., Dr. Geh. Rat Prof.,  
Plöckstr. 55  
Burchardt H. Christ., Schuhm., Plöckstr. 12  
— J. Witwe, Milch- u. Viktualienhandlg.,  
Hauptstr. 129, Eingang Markfallstraße  
— Katharine, Krankenw., Augustiner. 11  
— Martin, Tapezier und Polsterer, Untere-  
straße 8 u. Möbellager Leopoldstr. 24  
Burgart Moriz, Polizeiergeant, Steing. 14  
Burger Leopold, F. Schlosser, Hauptstr. 39  
— Wilhelm, Schuhmacher, Ziegelg. 21  
Burgweger Friedrich, Uhrmacher, Sandg. 8,  
Geschäftslokal: Hauptstr. 116  
— Luise u. Charlotte, Geschw. Fr., Klei-  
dermacherinnen, Oberbadg. 8  
— Philipp, Uhrmacher, Grabengasse 2, am  
Lubwigsplatz  
Burlard Adolf, Spezerei-, Material- und  
Farbwaren-Handlung, Hauptstr. 5  
— G. Km., Bergheimerstr. 23  
— Matthias, Orgelbaummstr., Landhsstr. 3  
Burlart Joh., Postkassener, Brunneng. 10  
— Nik., ration. Schuhmacherei, Brunneng-  
gasse 14  
Burlert Franz, Glaser, Schloßberg 40  
Burlhardt Louis, Restaurat. zum Goldenen  
Herz, Hauptstr. 183  
— Geinr., Kohlenhdlr., Neuenh. Ldstr. 67  
— Michael, Tagarbeiter, Ingrimstr. 10  
— Philipp, Webermstr., Neuenh. Ldstr. 67  
Burlfänger Max, Schreiner, O. Neckarstr. 2  
Burre Joseph, G. Arbeiter, Kl. Mantelg. 7  
— Joseph, Maurer Witwe, Schloßberg 36  
— Peter, Maurer, Apothekerg. 16  
— Sebastian, Tagarbeiter, Schloßberg 61  
Bury Melanie Fräul., Institutsinhaberin,  
Neuenheim, Mönchhofstr. 117 a  
Busch Adam, Landwirt, Neug. 6  
— Friedrich, Lohnkutscher, Landhausstr. 6  
— Georg, Architekt, Wienstr. 2  
— Georg I., Landwirt, Bahnhofstr. 31  
— Georg II., Landwirt, Bahnhofstr. 11  
— Heinrich, Dienstmann, Semmelsg. 2

Büsch Jean, Kunst- und Handelsgärtner,  
Bergheimerstr. 40  
— Karl, Landwirt, Landhausstr. 8  
— Leonhard, Wirt auf dem Speyerershof  
— Marie Ww., Wäscherin, Kl. Mantelg. 27  
— Wilhelm, Totengräber, Kräheng. 3  
Büschbeck Fanny, Major Witwe, Ziegelh.  
Landstr. 21  
Bussmer Adolf, Schreiner, Plöckstr. 103  
— Elise Frä., Heug. 1  
— Emil, Gärtler, Unterstr. 18  
— J. Wilh., Privatm., Unterstr. 18  
— Wilhelm, Gastwirt zum Pfälzer Hof,  
Hauptstr. 127  
Bussinger Georg, E. Pactr., Schneidmühl-  
gasse 5  
— Katharina Witwe, Leopoldstr. 32b  
Buz Barnabas, Tagarber, Plöckstr. 30  
Buzengeiger Karl, Großh. Bahningenieur,  
Römerstr. 38

## C

Caemmerer Elise, Kaufmann Witwe, Leo-  
poldstr. 3  
Cahn S. (Firma: M. Abenheimer & Cie.),  
Manufakturwaren-Hdlg., Optstr. 167  
Calvert C. G. Revd., British Chaplain, B. A.  
Jesus Coll. Camp., Neuenh. Vdstr. 94  
Canton Wilh., Portier, Semmelsg. 18  
Cantor J. B., Privatm., Rohrbacherstr. 17  
— Moriz, Dr. Prof., Hauptstr. 244  
Capelle Anna Frä., Institutsvorsteherin,  
Friedrichstr. 5  
v. Carben Adalb., Uhrmacher, Rohrbacher-  
straße 52, Geschäftslokal: Hauptstr. 6  
— Wilh., Restaurateur zur Westendhalle,  
Bergheimerstr. 6  
Carl Karoline Frä., Hauptstr. 64  
Carlebach Ernst, Buchhändler u. Antiquar,  
Hauptstr. 136  
— Heinrich, Privatm. Ww., Hauptstr. 157  
— Joh. (Inhaber: Frey Isidor u. Jakob),  
Herrenkleider nach Maß, Hauptstr. 157  
Carlowitz Bruno, Baron v., Neuenheimer  
Landstr. 56  
Caspari Otto, Dr. Prof., Leopoldstr. 31  
Castairs Mathilde Ww., Leopoldstr. 7  
Castorp Alexander, Schreinergehilfe, Kräh-  
nengasse 11  
— Christine, Wäscherin, Kräheng. 11  
Castritius Georg, Zimmerm., Kräheng. 5  
De Castro R. Frä., Unterstr. 9  
Cernij Jos., Porzellanmaler, Fischenberg. 10  
v. Chelius Franz, Dr. Hofrat Prof., prakt.  
Arzt, Hauptstr. 97  
Christ Anton, Hofgerichts-Direktor Witwe,  
Neuenheimer Landstr. 33  
— Heinrich, Schlossermeister, Fahrg. 9  
Christ Joh. Phil., P. Schaffner, Plöckstr. 16  
— Karl, Priv., Neuenheimer Landstr. 33  
— Marie, Büglerin, Apothekerg. 6  
— Philipp, Bautechniker, Kräheng. 12  
— Thomas, Tapezier, Kräheng. 12  
Christenfels Kath. Frau, Dreifönigstr. 15  
Christmann Elijab., Monatsfr., Optstr. 224  
— Elisabeth, Näherin, Kl. Mantelg. 12  
— Georg, Lehrer, Plöckstr. 105  
— Susanna, Wäscherin, Neckarmüng. 4  
Christoph Abrah., Dr. Assistenzarzt, Neuenh.  
Landstr. 92  
— Peter, Maurer, Bergheimerstr. 28  
Claes Heinrich, Privatm., D. Neckarstr. 4  
Classen Andr., Restaurateur z. Bremeneck,  
Bremeneckg. 1  
Clement Elise Frä., Rentn., Gaisbergstr. 14  
Clemm-Lennig Karl, Dr. Privatm., Berg-  
heimerstr. 22  
Clor Philipp, Priv. Ww., Hauptstr. 67  
Clormann Moïse, Tagarb., Schlierb. Vdstr. 13  
— Anton sen., Fischer, Schlierbach 101  
— Anton, Holzmacher, Lauerstr. 8  
— Franz, Schriftsetzer, Schlierbach 53  
— Georg Anton, Maurer, Krämerg. 15  
— Georg Anton, Sattler und Tapezier,  
Haspelg. 6  
— Gg. Anton, Tagarb., Schlierb. Vdstr. 104  
— Georg, Fischer, Schlierbach 87  
— Georg, Tagarb., Schlierb. Landstr. 37  
— Georg jun., Schiffer, Schlierbach 102  
— G. B. Ww., Wäscherin, Schlierbach 98  
— Gottfr., Depechenträger, D. Faulpelz 6  
— Heinrich, Verwalter im Frauen-Armen-  
hanse, Plöckstr. 6  
— Johann Adam, Tagarb., Schlierbach 69  
— Johannes sen., Tagarb. Ww., Schlier-  
bacher Landstr. 37  
— Joh. Jak., Priv. Ww., Zwingerstr. 11  
— Johann, Schiffer Witwe, Fahrg. 14  
— Johann, Fischer, Schlierbach 98  
— Joseph, Tagarber, Schlierbach 52  
— Mich. sen., Fischer Ww., Schlierb. 105  
— Michael jun. I., Hilfswaldhüter, Schlier-  
bach 100  
— Michael jun. II., Maurer, Schlierb. 100  
— Peter, Schiffer, Schlierb. Landstr. 37  
— Peter, F. Schlosser, Schlierbach 85  
— Philipp, Tagarber, Schlierbach 87  
— Seb., Waldhüter Ww., Schlierb. 85  
— Val. sen., Landw. Ww., Schlierb. 105  
— Val. Ww., Pusfrau, Schlierbach 82  
— Wilh., Schreinermitr., Schneidmühlg. 4  
Cohn Georg, Dr. Prof., Leopoldstr. 11  
Cohnstein Isidor, Dr. Privatdoc. u. prakt.  
Arzt, Rohrbacherstr. 12  
Conrad J., Büchsenm. Ww., Gr. Mantelg. 12  
Creuzer Anna, Geheimerat Witwe, Rohr-  
bacherstr. 21  
Grezeli Ludwig, Tagarb., Semmelsg. 18

Gron Johanna, Priv. Ww., N. Schloßstr. 24  
 — Julius, D. Telegr.-Assist., Bergh. Str. 57  
 Cropp Luise u. Friederike Fr., D. Badg. 3  
 Gung Alexander, Dr. Wtw., Hauptstr. 235  
 — Alexander, Banquier, Hauptstr. 235  
 — Wilhelm, Banquier, Plöckstr. 77  
 — Wilh. & Cie., Bantgeschäft, Plöckstr. 75  
 Czerny W., Dr. Geh. Rat Prof., Direktor der  
 chirurgischen Klinik, Sophienstr. 25

## D

Daecke Karl Friedrich, Lack- und Firnis-  
 Fabrikant, Mittermaierstr. 1  
 Daimler Auguste Witwe, Gaisbergstr. 11  
 Dalgauer Karl, ev. Pfr. a. D., Bergh. Str. 7  
 Damal Engelbert, Beneficiat, Hauptstr. 22  
 Damm Barbara, Landw. Ww., Römerstr. 25  
 — Nikolaus, Tüncher, Gr. Mantelg. 21  
 Dammert Christoph, C. Arb., Ldhausstr. 8  
 Daniel Friedrich, Wirt, Mohrbacherstr. 16  
 Daubacher Eduard, Restaur., Hauptstr. 142  
 — Otto, Küfer u. Gastwirt zum Deutschen  
 Kaiser, Fahrg. 1  
 — Wilhelmine, Tagarbeiterin, Schloßb. 42  
 Danzeisen Alexander, Notariats-Assistent,  
 Bergheimerstr. 90  
 Darmann Osw., Theaterkassier, Lauerstr. 5  
 Daub Daniel Wtw., Waschfrau, Fahrg. 14  
 — Daniel, Landwirt, Bergheimerstr. 29  
 — Emil, Maurer, Unterestr. 27  
 — Jakob, Schlosserei u. mechanische Werk-  
 stätte, Dreikönigstr. 20  
 — Joh. Balth., Tagarbeiter, Sandg. 10  
 — Johann, Schmiedmeister, Bussfemerg. 7  
 — Karl, Schreinergehilfe, Hauptstr. 165  
 — Philipp, Landw. Wtw., Bergh. Str. 29  
 — Theresie, Händlerin, Al. Mantelg. 2  
 Daubald Friedr., Kürschner, Krämerg. 8  
 Dauth Bertha, Kleiderm., Plöckstr. 62  
 — Wilhelm, Metzger, Hauptstr. 19  
 Debo F., Dr., Kurzer Buckel 3a  
 Debus Joh. Bal., Metalldr., u. Neckarstr. 72  
 — Heinrich, Tagarbeiter, Kräheng. 4  
 Deckert Gg., Tapezier u. Polsterer, Hptstr. 73  
 — Jean, Lohnkutscher, Bergheimerstr. 28  
 — Joseph, Kleidermacher, Plöckstr. 79  
 — Joseph, Maurermeister, Dreikönigstr. 15  
 — Joseph, Schlosser, Dreikönigstr. 12  
 Dege Johann, Maurer Wtw., Ziegelg. 1  
 Degen Anna Fr., Modistin, Fischmarkt 7  
 Degnhart Anton, Schuhm., Apothekerg. 5  
 — Joseph, Schuhmachermstr., Märzg. 8  
 Dehner Theod., Kutscher, Dreikönigstr. 13  
 Deierling Friedr., Schreiner, Hirschstr. 9  
 — Johanna Wtw., Strickerin, Oberbadg. 1  
 Delffs Wilh., Dr. Prof., Ziegelh. Ldstr. 27  
 Dellmuth Ludwig, Holzschn., Römerstr. 7  
 De Nesle Jos., Privatm., Neuenh. Ldstr. 74  
 Demme Jr. Karl, Musiklehrer, Unterestr. 15  
 Dengel Joseph, Mehls-, Landesprodukten- u.  
 Sämereihandlung, Hauptstr. 55, Woh-  
 nung: Unt. Neckarstr. 9  
 Dennemann G., Dr. Wtw., Kurzer Buckel 3a  
 Denis Martin, Schuhm., Unt. Neckarstr. 34  
 Deppe August, Dr. Privatm., Schlierbach 89  
 Deppich Eleonore und Ida, Geschwister,  
 Näherinnen, Lauerstr. 28  
 — Karl, Kfm., Gaisbergstr. 18  
 — Karl, Privatm., Lauerstr. 28  
 v. Derchau Helene Frau, Hauptstr. 97  
 Desaga Karl, Lager chem. Apparate (Zu-  
 haber: Alfred Nodrian), Hauptstr. 60  
 — Karl, Priv. Wtw., Hauptstr. 60  
 — B., Privatm. Wtw., Hauptstr. 60  
 Detmers Wilh., Major Wtw., Neuenheimer  
 Landstr. 53  
 Deubel Matthias, Wagemw. Wtw., Untere  
 Neckarstr. 18  
 Deurer Antoinette Fr., Leopoldstr. 12  
 — Ernestine Fr., Leopoldstr. 12  
 — Theodor, Privatm., Hauptagent der Un-  
 fall-Versicherungs-Gesellschaft „Caisse  
 Paternelle“, Neuenh. Landstr. 57  
 Deutsch Babette, Näherin, Gr. Mantelg. 15  
 — Johanna, Näherin, Schloßberg 15  
 Deutsche Reichsbank-Nebenstelle, Marktpl. 9  
 Dewald Adolf, Schiffer, Schlierbach 58  
 — August, Korbmacher, Hauptstr. 28  
 — Anton, Schiffer, Schlierbach 48  
 — Christine, F. Arb., Schlierb. Landstr. 17  
 — Joh. Gg., Tagarb., Schlierb. Ldstr. 95  
 — Sebastian, Tagarbeiter, Schlierbach 87  
 Diakonissen-Anstalt, Hauptstr. 43  
 Dickgießer Philipp, Diener, Neug. 15  
 Diebach Wilh. August, Maurer, Al. Man-  
 telgasse 5  
 Diebold Ambros, Lok. Heizer, Unt. Neckar-  
 straße 54  
 Diefenbach Bernhard, Cigarren- u. Tabak-  
 Lager, Plöckstr. 81  
 Diefenbacher Heinrich, Lohnkutscher Wtw.,  
 Klingenthorstr. 14  
 Diefenbacher Reinhard, Buchbinder und  
 Schreibmaterialienhdlr., Hauptstr. 61  
 Diegel Karl, Schreiner, Unt. Neckarstr. 10  
 Diehl Christoph, Tagarb., Schlierbach 62  
 — Heinrich, Schuhm., St. Annag. 3  
 — Philipp, Bahnmeister Wtw., Hptstr. 66  
 — Wilh., Buchhalter beim Großh. Haupt-  
 steueramt, Unt. Neckarstr. 30  
 Diehm Kathar., Oberhebamme in der Ent-  
 bindungsanstalt, Marktallhof 4  
 — Marie, Wäscherin, Unt. Neckarstr. 44  
 Diemer Julius, Privatm., Schloßberg 7  
 — Leopold, Forstpraktikant, Bahnhofstr. 7  
 — Wilhelmine Fr., Telegraphen-Gehilfin,  
 Friedrichstr. 12  
 Dierbach Eleonore Fr., Unt. Neckarstr. 48

- Dierbach Elise, Margarete und Wilhelmine  
Frl., Unt. Neckarstr. 9
- Dieringer Peter, Tüncher, Marktallstr. 11
- Dierstein Gg., Baumstr. Ww. Leopoldstr. 17
- Diesbach Johann, Tüncher, Apothekerg. 9  
— Peter Frau, Plöckstr. 8
- Dieter Christoph, Zimmerm., Pfaffeng. 14
- Dieterich Jean, Kohlenhdlr., Kl. Mantelg. 25  
— Peter, Kleidermacher, Kl. Mantelg. 25
- Dieterle Christian, Bäcker, Hauptstr. 3  
— Karl, Posamentier, Schiffg. 6
- Dietrich Anna Wtw., Sophienstr. 2  
— Karl, Privatm., Schloßberg 4  
— Karl Theodor, Grobsh. Steuereinnehmer,  
Schiffg. 4
- Dies Elisabeth Witwe, Restauration zur  
Hirschgasse in Neuenheim  
— Franz, Ausläufer, Semmelsg. 3  
— Franz, Tagarbeiter, Ob. Neckarstr. 10  
— Franziska, Näherin, Zwingenstr. 9  
— Friedrich, Schlossergch., Klingenteich 18  
— Friedrich, Buchbinder u. Frau: Kleider-  
macherin, Kornmarkt 2  
— Jakob, Anlage-Aufscher, Kornmarkt 2  
— Johann, Notariatsgehilfe, Ingrimstr. 24  
— Joseph, Anatomiebediener, Brunneng. 1  
— Karl, Seifensieder u. Stadtrat, Hptstr. 82  
— Martin, Bäcker, Hauptstr. 59  
— Philipp, Schreiner, Hauptstr. 214
- Dieze Luise Wtw., Gaisbergstr. 59
- Diesch A., Musiklehrer, Unt. Neckarstr. 58
- Dilg Franz, Weinhdlr. Wtw., Hauptstr. 75  
— Friedrich, Weinwirt und Restaurateur  
zum Karpfen, Hauptstr. 75  
— Jakob, Dr. prakt. Arzt, Plöckstr. 68
- Dingelsheim Friedrich, Stadtrechner, Klin-  
genteich 10
- Dintelsheim Karl, Maurer, Schloßberg 24
- Dirschet Johann, Tüncher, Ob. Faulpelz 4
- Dittenev Joseph, Bierbrauer, Hauptstr. 213  
— Karl, Bäcker, Bergheimerstr. 21  
— Peter, G.Arbeiter, Bergheimerstr. 28
- Dittler Luise Frau, Bergheimerstr. 13
- Dittrich Andr., Zimmerm., Gaisbergstr. 69  
— Anna, Händlerin, Unterestr. 27
- Dobler Babette, Kleiderm., Augustinerg. 11
- Döbler Georg, G.Arbeiter, Schlierbach 39
- Döll Luise Wtw., Beschlieherin, Mittelbad-  
gasse 11
- Döpfner August, Hauptlehrer, Hptstr. 165
- Dörffel Julius, Friseur, Plöckstr. 56
- Dörflinger Joseph, Siebmacher und Draht-  
flechter, Dreikönigstr. 6
- Döring Julius, Gärtner, Bergheimerstraße  
(Compostfabrik)
- Dörner Albrecht, Schreinerstr., Fischerg. 4  
— Babette Frl., Plöckstr. 5  
— Gertrude Ww., Wajchfr., Dreikönigstr. 21  
— Joz., sen., Maurerstr., D.Faulpelz 8  
— Joseph jun., Maurerstr., Zwingerst. 4
- Dörner Marie, Näherin, Apothekerg. 1
- Dörr Anton, Bahnmstr., A.Güterbahn. 57  
— Heinrich, Schrifthezer, Pfaffeng. 8  
— Valentin, Hauvfl. a. D., Plöckstr. 35
- Dörjam Leonh., Notar.-Geh., Oberbadg. 10  
— Magdalene Wtw., Bergheimerstr. 112  
— Peter, Kleidermacher, Marktplatz 4
- Dörzapf Anton, Holzmacher, Apothekerg. 7
- Dörzenbach Joz., Schuhm., Busfemerg. 16  
— Konrad, G.Bureaugeh., Bergh. Str. 17
- Doll Christian, Lok.Führer, Plöckstr. 8  
— Heinrich Phil., Postkassier, Neuenheim,  
Lutherstr. 164a  
— Hellmuth, Spezereihändler, Plöckstr. 19  
— Karl, cand. med., II. Assistenzarzt in der  
Entbindungsanstalt, Marktallhof 4  
— Karl, Weichenwärter, Römerstr. 23
- Dorner Joseph, Gastwirt zum Neckarthal,  
Untere Neckarstr. 15
- Dory Christian, Fischer Ww., Schlierbacher  
Landstr. 33
- Dosch Peter, Kutscher, Gelsyfad 1
- Dotter Ant., Korb- u. Stuhlflechter, Strah-  
nengasse 16
- Drantt Gg., Dienstm., Bergheimerstr. 72a
- Drechsel Karl Alex., Apothekerverw., Hptst. 26
- Dreifuß A., Handelsmann, Unterestr. 13
- Dreuttel Elise Frl., Hauptstr. 23
- Dreves Paul (Firma: Kolligs & Dreves),  
Modewaren- und Konfektionsgeschäft,  
Hauptstr. 73
- Drews Samuel, Sek.-Lieuten., Hptstr. 212
- Dreyer Clara Frl., Exp.Geh., Bergh. Str. 61  
— Karl, D.Telegr.-Assistent, ebenda 61
- Drehsfuß Leop., Kommissionär, Brunneng. 6
- Drollinger Dorothea, Privatm. Ww., Neue  
Schloßstr. 2
- Dubois (Holz) Friedr., Schuhm., Dreikst. 15
- Dühmig Josephine Frl., Telegr.-Gehilfin,  
Leopoldstr. 10
- Dührenheimer Amalie, Kfm. Ww., Hptst. 129  
— Louis, Kfm., Hauptstr. 129  
— & Ledermann, Manufakturwarenhand-  
lung, Hauptstr. 120
- Dürr Friedrich, Hauptlehrer, Grabeng. 20  
— Friedrich, stud. philol., Plöckstr. 29  
— Sek.-Lieutenant, Seminarstr. 4
- Dürre Vernh. Friedr., Hausmstr. im archäo-  
logischen Institut, Schulg. 4  
— Christine, Strickerin, Schloßberg 12  
— Emma, Kleidermacherin, Hauptstr. 80  
— Georg Ad., Handelsm., D.Neckarstr. 17  
— Margarete Wtw., Mittelbadg. 14
- Du Fais G. Fr., G.Assistent, Uferstr. 22
- Duffing Karl, Postdirektor, Sophienstr. 23
- v. Duhn Friedrich Karl, Dr. Prof., Berg-  
heimerstr. 85
- Dumbeck Simon, Lehramtspraktikant,  
Karlsstr. 12
- Dumont Wilh., Agent, Unterestr. 29

- Dusch Alexander, Freiherr v., Gr. Staats-  
Anwalt, Gaisbergstr. 1  
— Ferdinand, Freiherr v., Dr. Geh. Rat  
Prof., Kriegsstr. 2  
— Theodor, Freiherr v., Dr. Hofrat Prof.,  
prakt. Arzt, Direktor der medizinischen  
Poliklinik, Rohrbacherstr. 28  
Dyroff Heinrich, Kutscher, Brunneng. 8

## G

- Eaton Mary Anna Wtw., Rentn., Hand-  
schuchsheimer Landstr. 388  
Ebbecke Leop., Gerichtsschreiber, Unterestr. 18  
Ebel Ernst, Kutscher, Kl. Mantelg. 21  
— Wilhelm, Privatm., Hauptstr. 181  
Ebenau Friedrich, Dr. Assistent im akadem.  
Krankenhaus, Bofstr. 2  
Eber Ferdinand, Sattler, Dreikönigstr. 18  
Eberenz Ferdinand, Schlosser, Schneidmühl-  
gasse 4  
Eberhardt Chr., Schreiner Ww., Bauamts-  
gasse 4  
— Jean, Flaschnermeister, Hauptstr. 65  
— Joseph, Lok.-Führer, Dreikönigstr. 10  
— Lijette, Strickerin, Unterestr. 24  
— Susanna Fr., Dreikönigstr. 10  
Eberhart H., Priv., Bergheimerstr. 35  
Eberle Eva, Obsthändlerin, Krahneng. 5  
— Friedr., Glaser. Wtw., Brunneng. 16  
— Jakob jun., Schuhmacher, Hauptstr. 80  
— Katharina Wtw., Lauerstr. 10  
— Leonhard, Bäcker, Speyerer Landstr. 49  
— Wilh., Geschäfts-Reisender, Neug. 15  
Eberlein Barbara Witwe, Wasch-Geschäft,  
Zwingerstr. 18, Eingang Bremeneckg.  
— Philipp, Mehlhdlr. Wtw., Ingrimstr. 22  
Ebert Barbara Wtw., Unt. Neckarstr. 5  
— Christine Wtw., Unterestr. 31, Eingang  
Pfaffengasse  
— Franz Karl, Kleidermacher, Unterestr. 27,  
Eingang Pfaffengasse  
— Friedrich, Architekt (Fa.: Henkenhaf &  
Ebert), Alte Bergheimerstr. 2  
— Friedrich, Tagarbeiter im Tonnenhof,  
Bergheimerstr.  
— Georg, Lederhändler, St. Annag. 3  
— Heinrich, evangel. Pfarrer a. D., Berg-  
heimerstr. 73  
— Johann H., Schuhm., Dreikönigstr. 15  
— Julchen, Kleiderm., Dreikönigstr. 15  
— Karl, Lederhändler, Dreikönigstr. 15  
— Philipp Friedrich, Kellner, Unterestr. 10  
Ebinger Adolf, Kutscher, Semmelsg. 10  
— Adolf, Schieferdecker, Unt. Neckarstr. 32  
Eble Johann, Schuhmacher, Unterestr. 29  
Ebner Barnabas, Gem.-Arb., Bergheimer-  
straße 72a  
— Friedrich, Steuerbote, Kl. Mantelg. 24

- Ebner Georg, Schreiner, Bahnhofstr. 31  
— Hermann, Steinbrucker, Pfaffeng. 14  
— Martin, Schuhmacher, Krämerg. 6  
— Max und Ludwig, Schuhmacher, In-  
grimst. 15  
Ed Balthasar, G.-Bureaudiener, Neug. 19  
— J., Schmiedmstr., Neuenh. Landstr. 129  
— Magdalena, Hauptl. Wtw., Karpfeng. 8  
Edart Karl, Glasergehilfe, Apothekerg. 5  
— Leopoldine, Kleiderm., Gr. Mantelg. 8  
Edenfels J. B., Schreiner. Ww., Florin-  
gasse 1  
Eckerd Wilhelmine Fr., Kleidermacherin,  
Hauptstr. 105  
Eckert Adam Wtw., Wirtin zum Silbernen  
Anker, Neuenh. Landstr. 32  
— Albert, Handschuhfabrikant, Optstr. 102  
— Barbara, Krankenpflegerin, Pfaffeng. 5  
— Georg, Mehlhändler Wtw., Pfaffeng. 11  
— Jakob, Privatm., Neuenh. Landstr. 76  
— Jakob, Dienstmann, Floring. 3  
— Ludwig, Kurzwarengeschäft, Nähma-  
schinenhandlung u. Posamentierwaren-  
Fabrik, Hauptstr. 29  
— Sabina, Näherin, Bauamtsq. 2  
— Wilhelm, Schuhmacher, Karlsstr. 1  
Edel Christ., Tagarbeiter, Leyerq. 2  
— Heinrich, Handelsmann, Gelspsfad 1  
Edelmann Gg. H., Tüncher, Ingrimstr. 6  
Edelschild Ferdinand (Fa.: Schlächterer &  
Edelschild), Kfm., Hauptstr. 69  
Edler Peter, Schuhmacher, Karlsstr. 3  
Edling August, Schreiner, Karpfeng. 8  
— Elise Wtw., Gr. Mantelg. 23  
Effinger Anna, Tagarbeiterin, Krahneng. 7  
Ege J. Ph. Friedrich, Polizei-Kommissär,  
Ingrimstr. 38  
Egger Otto, Apotheker von Neu-Ulm, Ja-  
fobsgasse 5  
Ehinger Wilh., Wagentw., Unt. Neckarstr. 34  
Ehleiter Joh. Ad., Schuhm., Bauamtsq. 7  
Ehlgöb Karl Ww., Spezereihdlg., Optstr. 33  
— L. (Aug. Held), Schokoladen- und Senf-  
Fabrik und Kolonialwaren-Geschäft,  
Bergheimerstr. 27  
Ehmann Franz Pet., Schuhm., Pfaffeng. 14  
— Johann, Gumnai.-Diener, Seminarst. 1  
— Johann, Gärtner, Dreikönigstr. 4  
Ehret Peter, Müllergeh., Schlierb. Ldstr. 13  
— Wilh., Schutzmann, Leyerq. 3  
Ehrhard Peter, Tagarbeiter, Semmelsg. 11  
Ehrhardt Adam, Gem.-Arb., Semmelsg. 2  
Ehrlenbach J. Beda, Brieftr., Bahnhofst. 61  
Ehrmann Anna Fr., Ingrimstr. 11  
— Friedrich, Postsekretär, Ingrimstr. 11  
— Gebrüder, Herrengardrobe-Geschäft,  
Hauptstr. 138  
— Heinrich (Fa.: Gebr. Chrmann), Kfm.,  
Hauptstr. 138  
— Karl, Maurermeister, Schiffg. 4

- Ehrmann Karl, Bazar für Herren- und Damen-Artikel, Wäschegech., Hptst. 156  
 — Luise Fr., Blöckstr. 56  
 — Salomon (Fa: Gebr. Ehrmann), Rfm., Augustinerq. 5  
 Ewald Joh., Maurer, Semmelsg. 9  
 — Karl sen., Holzmacher, Dreifönigstr. 1  
 Eichelzer Marie und Wilhelmine, Geschw. Fr., Kleiderm., Hauptstr. 104  
 — Philipp, Buchhalter, Hauptstr. 104  
 Eichhorn Julie, Büglerin, Karlsstr. 22  
 — Luise, Näherin, Gieselpfad 2  
 Eichinger J., Sattler u. Tapezier, Dreiföngstr. 13  
 Eichler Joh., Postsekretär, Bergh. Str. 13  
 Eichrodt Wilh., Rechtsanwalt, Hauptstr. 211  
 v. Eichthal Luise Fr., Lauerstr. 22  
 Eike Mathilde, Bergdirektor Wtw., Untere Neckarstr. 13  
 Eidi Reinhard, Friseur, Cigarren- und Tabakgeschäft, Hauptstr. 175  
 Eiermann Ad., Lohnkutscher Wtw., Fahrtg. 14  
 Eimer Joseph, Gärtner, Gaisbergstr. 69  
 — Regina Fr., Stickerin, Schloßberg 6  
 Einsmann Konrad, Privatm., Burgweg 8  
 Einwächter Adolf, Universitäts-Sekretär, Blöckstr. 56  
 Eisele Joseph, Schutzmann, Hauptstr. 164  
 — Sebastian, Tagarbeiter, Römerstr. 23  
 — Theodor, Dienstmann, Krämerg. 6  
 Eiseemann Christian, Gastwirt z. Weinberg, Hirschstr. 1  
 Eisenhard Georg, Schreiner, Ziegelg. 12  
 Eisenhauer Friedrich, Lüncher, Gieselpfad 1  
 Eisenhut Johann, Aktuar, Karlsstr. 12  
 Eisenlohr Adam, Dr. phil., Karlsstr. 2  
 — August, Dr. Prof., Rohrbacherstr. 27  
 — Friedrich, Dr. Professor und Stadtrat, Gaisbergstr. 51  
 Eisenmann Julius, Hopfenhändler, Bergheimerstr. 25  
 Eisenmenger Ferdinand, Dr. prakt. Arzt, Blöckstr. 48  
 — Mina Fr., Hauptstr. 65  
 Eisinger Jakob, Restaurateur, Hauptstr. 2  
 Eisler Konrad, Tagarb., Dreifönigstr. 15  
 Eisenhardt Aug., Privatm., Leopoldstr. 56  
 Eizner Heinrich, Tagarb., Apothekerg. 9  
 Eitel Elisabeth, Näherin, Mittelbadg. 11  
 Eitner Friedrich, Direktor der städt. Gas- und Wasserwerke, Mittermaierstr. 8  
 Ekensteen Antonie Witwe, Klavier- und Sprachlehrerin, Gaisbergstr. 10  
 Elbe M., Privatm., Neuenh. Landstr. 47  
 Elös Friedrich Wilhelm, Rfm. (Agenturen), Sophienstr. 17  
 Elkan Amalie, Rfm. Wtw., Blöckstr. 61  
 Ellermann Emma, Englische Pension, Leopoldstraße 18  
 Elleker Franz, Pflasterer Wtw., Berding-  
 frau, Bussfemerg. 14  
 Elleker Friedrich, Pflasterer, Jakobsg. 3  
 Ellmer Adam, Gastwirt zum Prinz Karl, Hauptstr. 206, am Kornmarkt  
 Ellwanger Joh., Sattler, Leopoldstr. 36  
 Else Hermann, Flaschner, U. Neckarstr. 11  
 Emig Adam, Steinbrecher, Burgweg 8  
 Emmerich Jakob, Tagarb., Brunneng. 22  
 — Jean, Lüncher, Dreifönigstr. 24  
 Emmerling Adolph & Sohn, Verlagsbuch-  
 handlung u. Buchdruckerei, Verlag der  
 Heidelberger Zeitung und des Verfü-  
 digers, Untere Neckarstr. 21  
 — Adolph, Verlagsbuchhldr., U. Neckarstr. 21  
 — Fritz, Buchhändler, Friedrichstr. 13  
 — Margarete, F. Arb., Straheng. 12  
 Emmert Christ., Kleiderm., Gr. Mantelg. 15  
 — Georg Wtw., Federnputzerin, Kl. Man-  
 telgasse 17  
 Ender Gh., Maurer, Wolfsbrunnenweg 6  
 — Jakob, Stadtbaudienr, Neckarmüng. 4  
 — Karl, Holzmacher, Leherg. 4  
 — Magdalene, Schloßberg 41  
 Engel A. Wtw., Obsthldr., Brunneng. 8  
 — Ernst Dr., Schlierb. Landstr. 8  
 — Kaspar, Maurer, Neug. 12  
 — Michael, Privatm., Ziegelg. 21  
 Engelbrecht Max, Apotheker, Bergh. Str. 7  
 Engelhorn Heinrich, Händler, Apothekerg. 5  
 — Karl, Privatm., Gaisbergstr. 2  
 Engelmann Martin, Tapezier, Schiffg. 8  
 — Moritz, Bäcker u. Weinhirt zur Golde-  
 nen Sonne, Hauptstr. 172  
 — Moritz, Schirmfabrikant, Schiffgasse 8;  
 Geschäftslokal: Hauptstr. 110  
 Engenhardt Rud., Schmiedmstr., Untere St. 3  
 Englert Ferd., Hauptl. a. D., Gartenstr. 2  
 — Johann, Tagarbeiter, Bussfemerg. 20  
 — Julius, Schreiner, Brunneng. 20  
 — Karl, Konservator im zoologischen In-  
 stitut, Hauptstr. 52  
 — Katharina Wtw., Wäscherin, Krämerg. 9  
 — Rosa Wtw., Landhausstr. 4  
 Eppler Heinrich, Möbeltransporteur, Pfaf-  
 fengasse 11  
 Erb Luise Wtw., Ingrimstr. 5  
 — Sophie, Forstnstr. Wtw., Seegartenst. 2  
 — Wilh., Dr. Prof., prakt. Arzt, Direktor  
 der medizinischen Klinik, Seegartenstr. 2  
 — Wilh., Kleidermacher, Kl. Mantelg. 13  
 Erbacher Julius, Bäckermstr., Hauptstr. 89  
 Erbe Karl, Tapezier, Haspelg. 1  
 Erckenbrecht Friedrich Ludwig, Privatm.,  
 Hauptstr. 229  
 — Katharina, Apotheker Wtw., Hauptstr. 9  
 Erdmannsdörffer Bernhard, Dr. Professor,  
 Gaisbergstr. 29  
 Erhard Friedrich, Cigarrenfabrikant, Gais-  
 bergstr. 3  
 Erhardt Jakob, Institutsvorsteher, Theater-  
 strafe 7

- Erhart Karl, Dr. Chemiker, Hauptstr. 9  
 Errington Franziska Fr., Hauptstr. 166  
 Erlein Fr., Obsthler., Lauerstr. 5  
 Erler Aug., Musiker Ww., D. Neckarstr. 14  
 Erlewein Bernh., Depeichentr., Fischeberg. 16  
 — Christian, Dienstmann, Schloßberg 67  
 — Christoph, Schlossermstr., Banamisg. 4  
 — Joseph, Tagarbeiter, Hauptstr. 203  
 — Karl Joh., Lok. Heizer, Mohrbacherstr. 48  
 — Peter, Dienstmann, Ziegelg. 13  
 Ernst Magdalene, Tagarb., Kornmarkt 3  
 Ernst Christine und Margarete Geschwister,  
 Kleidermacherinnen, Theaterstr. 2  
 — Georg, C. Expeditor, i. Karlsthorbahnhof  
 — Gustav (Fa.: Petri-Kohlhagen), Kfm.,  
 Hauptstr. 235  
 — Jakob, Lok. Heizer, Eppelh. Landstr. 2  
 — Jakob, C. Arbeiter Wtw., Plöckstr. 1  
 — J. A., Privatm., Leopoldstr. 45  
 — Julius, Glas-, Porzellan- und Krystall-  
 warenlager, Orfèvrerie Christofle,  
 Hauptstr. 91  
 — Konrad, Lok. Führer, Theaterstr. 2  
 — Ludwig, Schreiner, Ingrimstr. 5  
 — Matthias, Privatm. Wtw., Burgweg 3  
 — Philipp, Dienstmann, Karlsstr. 20  
 — Regina Wtw., Schiffg. 2  
 — Sophie Wtw., Leopoldstr. 41  
 Ernstberger Babette Wtw., F. Arbeiterin,  
 Am Güterbahnhof 15  
 Erny Bernh., Weichenw., Speyerer Bdstr. 1  
 Esau Karl, Gynn.-Professor, Märzg. 18  
 Esser Karoline, Oberhofgerichtsrat Wtw.,  
 Lauerstr. 5  
 Etthöfer Leo, Kleiderm., Gr. Mantelg. 4  
 Eysel Karl Friedr., Eisengießer, Plöckstr. 30  
 Eubler Jakob, Steinhauer, Schlierbacher  
 Landstr. 91  
 Ewald Adam, F. Arbeiter, Schloßberg 4  
 — Adam, Schuhmacher, Leyerg. 2  
 — Amalie, Kleidermacherin, Märzg. 8  
 — August, Dr. Professor, Akademiestr. 3  
 — Christian, Schlossermstr., Strahng. 16  
 — Georg, Hafner, Mittelbadg. 12  
 — Karl, Holzmacher, Strahng. 2  
 — Leonhard, Postsekretär, Neuenh., Luther-  
 straße 168  
 — Michael, Dienstmann, Zwiingerstr. 17  
 — Nikolaus, Bureaudiener im Cementwert  
 — Peter, Buchdrucker, Schiffg. 4
- F**
- Faas Wilhelm, Stationsmstr., Am Güter-  
 bahnhof 2  
 Fabian Daniel, Lünchergehilfe, Gr. Man-  
 telgasse 14  
 — Marie, Steuererheber Wtw., Steing. 11  
 — Martin, Gerichtschreiber, Steing. 11  
 Fabis Jakob, C. Arbeiter, Bergheimerstr. 45  
 Fackel Karl Joseph, Hafner, Plöckstr. 11  
 Fahlbuech Heinrich, Manufakturwarehand-  
 lung, Hauptstr. 80  
 Fahrbach M., Geschw., Modiste, Spfstr. 81  
 — Dora Wtw., Neuenh. Landstr. 75  
 — Jakob Wtw., Sandg. 14  
 Falkenberg Emil, Schriftsetzer, Gr. Mantel-  
 gasse 24  
 Falkner Jakobine, Weißnäherin, Schloßb. 49  
 Faller Elise Fr., Priv., Leopoldstr. 35  
 — Regine Fr., Institutsinhaberin, Plöck-  
 straße 109  
 Falter Georg, Schuhmacher, Sandg. 3  
 — J. (vormals K. Zutrau), Chemische  
 Wasch- u. Garderobereinigungsanstalt,  
 Plöckstr. 56 a  
 Faltin Friedr., Privatm. Wtw., Gaisberg-  
 straße 39; von Ostern an: Gaisberg-  
 straße 44 a  
 Fand Geschw., Wäsche-Geschäft, Graben-  
 gasse 10  
 Farnländer Ferdinand, C. Bureaudiener,  
 Schneidmühlg. 4  
 Farrenkopf Adolf, Kanzleigeh., Fahrtg. 22  
 — Andreas, C. Bureaudiener, Fahrtg. 22  
 Fasch Philipp Wtw., Unt. Neckarstr. 2  
 Fath Jean, Privatm., Akademiestr. 8  
 Faulhaber Albert, Flaschnermstr. u. Kühl-  
 apparatenfabrikant, Märzg. 10  
 — Barbara und Pauline, Geschw. Fr.,  
 Bauantsg. 5  
 Faukel Georg Wtw., Neuenh. Landstr. 74  
 — Theodor, Bijouteriehändler, Neuenh.  
 Landstr. 74  
 Faust Wilh., Privatm., Semmelsg. 12  
 Faustmann Marie, Tagarb., Fischeberg. 3  
 Fayen Christophen Miss, Rent., Alte Berg-  
 heimerstr. 3  
 v. Feder Heinrich, Rechtsanwält und Land-  
 tagsabgeordneter, Sophienstr. 13  
 Fehn Georg, Lüncher, Unt. Neckarstr. 24  
 — Marie Fr., Plöckstr. 32  
 Fehr Christ., Schreinergeh., Ziegelg. 14  
 — Gottfried, Schuhm., Kl. Mantelg. 15  
 — Marg., Steuererheber Ww., Ingrimstr. 9  
 — Martin, Dr. prakt. Arzt, Privatdocent,  
 Ingrimstr. 9  
 Fehrenbach Karl, Lok. Führer, Plöckstr. 71  
 Fehringer Anton, C. Arb., Klingenthorstr. 6  
 Fesler Karl, Flaschenbier-Depöt, Haupt-  
 straße 106 (Gingang Theaterstr.), Woh-  
 nung: Theaterstr. 2  
 Feichter Magdalene Fr., Musiklehrerin,  
 Ob. Neckarstr. 1  
 Fein Friedrich, Müllergehilfe, Pfaffeng. 9  
 Feineis Baptist, Buchhalter, Landhausstr. 7  
 Feist Karl, Kleidermacher, Bergh. Str. 23  
 Felder Wilhelm, Aktuar, Dreikönigstr. 18  
 Fesler Amalie, Rentn., Bergheimerstr. 15



- Fetscher Joseph, Geometer, im Schloßbau-  
bureau, Schloßberg 49
- Fexner Friedrich, Reisender für landwirt.  
Maschinen, Römerstr. 27
- Gustav, Kolonialwaren-, Cigarren- und  
Tabakhandlung, Hauptstr. 215
- Fenchter Pph. Jak., Tagarb., Kl. Mantelg. 27
- Feuerstein Heinrich, Schuhm., D. Neckarstr. 7
- Martin, Schuhmacher, Hauptstr. 19
- Nikolaus, Schuhmacher, Krahneng. 4
- Fiedler Charlotte, Kohlföchin, Karlsstr. 14
- Fink Heinr., Gr. Bezirksarzt, Leopoldstr. 13
- Fink Jakob, Tagarbeiter, Bussfemrg. 14
- Marie Frau, Wäscherin, Brunneng. 8
- Wilhelm, Tagarbeiter, Schlierbach 93
- Finger Peter, Zimmermann, Pfaffeng. 6
- Valentin, Bäcker, Steing. 12
- Firnhaber Karl, Kfm., Kohrbaderstr. 18
- Fisch Friedrich, Schuhm., Kl. Mantelg. 27
- Ludwig, Maurermeister, Plöckstr. 12
- Fischer Andr., Schreiner, Schlierb. Ldfst. 30
- Andr., Wagnermeister, Schlierb. Ldfst. 21
- Arnold, Redakteur, Bergheimerstr. 30
- Christian, Landwirt, Fahrtg. 8
- Elise Wtw., Monatsfrau, Unterestr. 14
- Friedrich, Wagner, Schlierbach 70
- Friederike, Weißnäherin, Dreiföknigt. 21
- Georg, Landwirt, Fahrtg. 8
- Gg. Dan., Transport-, Neckarmüßg. 6
- Georg Hch., Schiffer, U. Neckarstr. 26
- Gottlieb, Tagarbeiter, Bussfemrg. 26
- Heinrich, Zimmermann, Fahrtg. 9
- J., Restaurateur, Café Bogelsberger,  
Hauptstr. 24
- Jakob, Schiffer Wtw., Lauerstr. 1
- Johann Heinrich, Priv., U. Neckarstr. 2
- Johann, Schreiner, Leopoldstr. 36
- Joseph, Vof. Heizer, Leopoldstr. 12
- Joseph, Tagarbeiter, Schlierbach 104
- Joseph, C. Arbeiter, Neuenh. Landstr. 36
- Joseph Alois, Uhrmacher, Ingrimstr. 36
- Runo, Dr. Geh. Rat Prof., Plöckstr. 50
- Leopold, Dr. prakt. Arzt, Privatdocent,  
Karlsstr. 10
- Ludwig, Schreiner, Schlierb. Landstr. 19
- Marie Fr., Hauptstr. 23
- Martin, Spanner Wtw., Schlierb. Ldfst. 13
- Martin, Schiffer, Ziegelg. 12
- Michael, Tagarbeiter, Plöckstr. 105
- Peter, Bureaudiener Wtw., Fahrtg. 20
- Sebastian v., Major Wtw., Marktplatz 2
- Valentin, Bureaudiener u. Frau: Weiß-  
näherin, Dreiföknigt. 16
- Valentin, Landwirt, Römerstr. 79
- Fißler Franz, Restaurateur, Neug. 19
- Heinrich, Schlosser, Gaisbergstr. 95
- Heinrich, Weingärtner, Fahrtg. 13
- Johann, Tagarbeiter Wtw., Neug. 9
- Wendelin, Landwirt Wtw., Tagarbei-  
terin, Brunneng. 4
- Fitting Jakob, Privatm., Plöckstr. 101
- Fißer Johann, Geschäftszagent und Restau-  
rateur zum Falken, Hauptstr. 204
- Flatterer Ernst, Tüncher, Hauptstr. 214
- Ernst, Tüncher, Plöckstr. 29
- Heinrich, Schlosser Wtw., Oberbadg. 3
- Flehinger Simon, Dr. Priv., Hauptstr. 167
- Fleischmann Jak., Hausknecht, Krämerg. 11
- Florance Wolfgang, Zimmerm., Fahrtg. 3
- Föhner Ludwig, Zugmeister, Fahrtg. 2
- Föhringer Luise, Hofmusiker Wtw., Schloß-  
berg 49
- Förster Anna, Näherin, Fischerg. 6
- Babette Wtw., Dreiföknigt. 1
- Elise Fr., Telegr.-Geh., Plöckstr. 28
- Emilie Wtw., Gr. Mantelg. 22
- Georg (Fa.: A. Förster), Cigarren- und  
Tabakhandlung, Hauptstr. 58
- Jakob, Privatm., Bergheimerstr. 28
- Jean (Fa.: Förster & Griebel), Kfm.,  
Hauptstr. 122
- Ludwig, Ober-Bedell und Hausmeister,  
Augustinerg. 2
- Ludwig, Pfr. Wtw., Bergheimerstr. 45
- Michael, Privatm., Dreiföknigt. 1
- Förster & Griebel, Manufakturwarenhand-  
lung, Hauptstr. 122
- Fontaine Michael, Uhrm., Akademiestr. 1
- Forster Julius Frau, Kl. Mantelg. 9
- Forchner Karl, Bauprakt., Gaisbergstr. 14
- Franck Apollonia Fr., Plöckstr. 28
- Marie Fr., Grabeng. 11
- Mathilde Fr., Grabeng. 10
- Franck-Marperger Ludwig, Dr. Privatm.,  
Leopoldstr. 55
- Franck Anton, Kutscher, Oberbadg. 6
- August, Lehrer, Hauptstr. 67
- Christ., Notar a. D., Schneidmühlg. 11
- Christian, Metzger, Bahnhofstr. 9
- Georg, Kleidermacher, Unterestr. 17
- Georg, Privatm., Theaterstr. 9
- Joseph, Tünchermeister, Lauerstr. 5
- Katharina, Monatsfrau, Brunneng. 22
- Louis, Kolonial- u. Farbwarenhandlg.,  
en gros et en détail, Hauptstr. 182
- Ludwig, Kutscher, Ingrimstr. 5
- Theodor, Restaurateur zum Jägerhaus,  
Schlierbach 78
- Wilh., Privatm., Sophienstr. 21
- v. Frankius Adele und Marie Fr., Berg-  
heimerstr. 14
- Franz Leonh., D. Schaffner, U. Neckarstr. 18
- Franzmathes Joseph Wtw., Obthändlerin,  
Pfaffeng. 11
- Philipp J., S.-G.-Diener, Gaspelg. 3
- Fratrel August, Kalligraph, Karlsstr. 15
- Babette Fr., Karlsstr. 15
- Leonore Fr., Karlsstr. 15
- Frech Karoline, Gräfin v., Bergheimerstr. 46
- Fred Michael, Weingärtner, Fahrtg. 11

- Frei Jos., Weichenw., N. Güterbahnhof 59  
 Freidel Peter, Kleiderm., N. Neckarstr. 20  
 Freierich Franz, Schuhmacher, Haspelg. 3  
 Freitag Katharina Fr., Ketteng. 5  
 — Simon, E. Bremser, Ziegelg. 15  
 — Wilhelm, Werkführer, Ingrimstr. 10  
 Fremerey Christ., Privatm., Hauptstr. 73  
 — Robert, Priv. Erben, Friedrichstr. 1  
 Fretter Ludwig, Dr. Rechtsanwalt, Bergheimerstr. 8  
 Freudenberger Friedrich, Buchbinder, Plöckstraße 103  
 Freund Jos., Tagarb., Schlierb. Landstr. 17  
 Freundlich Ludwig, Hafner, Bussfemerg. 1  
 Freundschuh Gg., Postsekretär, Hptstr. 106  
 — Joseph, Schuhmacher, Plöckstr. 1  
 Frey Adrian, penf. Gerichtsvollz., Schiffg. 3  
 — Daniel, Bahnwart, Bahnhofstr. 61  
 — Ed., Ingenieur Wtw., Akademiestr. 2  
 — Elisabeth Wtw., Kl. Mantelg. 25  
 — Emilie u. Fanny, Geschw. Fr., Tapiseriegeschäft, Grabeng. 8  
 — Jakob, Spezereihändler und Güterfuhrmann, Unt. Neckarstr. 11  
 — Jakob (Fa.: H. Carlebach), Kaufmann, Hauptstr. 157  
 — Joseph, Restaurateur z. Eisernen Kreuz, Hauptstr. 214  
 — Isidor (Fa.: H. Carlebach), Kaufmann, Hauptstr. 157, Wohnung: Hptstr. 132  
 — Karl, Hauptlehrer, Bremeneckg. 1  
 — Karl, Küfer u. Weinhändler, Fischerg. 9  
 — Luise, Apotheker Wtw., Schloßberg 3a  
 — Susanna Fr., Unt. Neckarstr. 38  
 — Valentin, Kohlenhdlr., Unt. Neckarstr. 11  
 — Wilhelm, Kleidermacher und Viktualienhändler, Ingrimstr. 5  
 Freymond Emil, Dr. phil., Privatdocent, Neue Schloßstr. 2  
 Fric Michael, Schuhmacher, Fahrtg. 3  
 Friderichs Karl, Dr. Privatm., Theaterst. 7  
 Friedel Anton, Landw., Hirschg. 13 (Ziegelhäuser Landstr.)  
 — Franz, Korbmacher, Schlierb. Ldstr. 29  
 — Georg, Korbm. Wtw., Schlierb. Ldstr. 20  
 — Magdalena Wtw., Ob. Neckarstr. 10  
 Friedenauer Luise, Weißnäherin, Krämerg. 8  
 Friederich Heinrich, Amtsregistrator, Ingrimstraße 32  
 Friedreich N., Geh. Rat Wtw., Sophienst. 12  
 Friedrich Franz, Schreiner Frau, Schloßberg 28  
 — Matthias, Schutzmann, Schloßberg 69  
 — Wilh., Maschinist, Landhausstr. 6  
 Fries Andreas, Landw. Wtw., Hauptstr. 4  
 — Babette Fr., Gaisbergstr. 45  
 — C. Daniel, Buchbinder, Plöckstr. 73  
 — Felicitas Wtw., Strickerin, Unterestr. 8  
 — Friedrich, E. Gehilfe, Gaisbergstr. 14  
 — Georg, Fischer, Lauerstr. 14  
 Fries Jakob, Gärtner, Friesenberg 3  
 — Jakob, Schriffteser, Brunneng. 24  
 — Jakob, Weingärtner, Bussfemerg. 8  
 — Johann, Dienstmann, Mittelbadg. 10  
 — Johann Friedrich, Landwirt, Fahrtg. 2  
 — Johann, Weingärtner, Bussfemerg. 8  
 — Joh. Gg., Schreiner, Schlierb. Ldstr. 33  
 — Johann Heinrich, Landwirt, Fahrtg. 2  
 — Juliane, Fischer Wtw., Friesenberg 3  
 — Karl, E. Assistent, Gaisbergstr. 14  
 — Kathar. Wtw., Fischhdlrn., Lauerstr. 20  
 — Laura Wtw., Unt. Neckarstr. 5  
 — Leonhard, Fischer, Neckarmüzzg. 8  
 — Ludwig, Landwirt, Luisenstr. 5  
 — Marie u. Anna, Geschw. Fr., Märzg. 3  
 — Philipp, Fischer Wtw., Pfaffeng. 2  
 — Wilh., Fischer, Friesenberg 3  
 — Wilh. Wtw., Plöckstr. 22  
 Frieze Johann, Maschinemstr. im Cementwert, Mühlg. 9  
 — Karl, Musiker, Zwingenstr. 18  
 Frisch Hch., Landw. Wtw., Neuenh. Ldstr. 130  
 — Joseph, Tüncher, Gr. Mantelg. 4  
 — Josephine Wtw., geb. Klein, Krämerg. 11  
 — Marie, Kleidermacherin, Hauptstr. 55  
 — Matthias, Privatmann und Stadtrat, Unterestr. 27  
 — Pauline Fr., Akademiestr. 1  
 Fritz Albr., Schreiner Wtw., Kl. Mantelg. 9  
 — Christ. Friedrich, Aktuar beim II. Bürgermeisteramt, Burgweg 2  
 — Friedrich, Holz- und Eisenbedreher, Dreikönigstr. 24  
 — Friedrich, Schlosser und Mechaniker, Fischerg. 8  
 — Heinrich jun., Metalldr., Kl. Mantelg. 9  
 — Ludwig, Tagarbeiter, Sennelsg. 18  
 — Rudolf, städt. Brunnenmeister, Oberer Faulpegel 6  
 Frisweiler Karl, Privatm., Gaisbergstr. 5  
 Fröbel'scher Kindergarten, Hauptstr. 110  
 Fröhlich Herm., Güterexpeditor, Am Güterbahnhof 2  
 — Karl, Dr. Stabsarzt, Hauptstr. 8  
 — Margarete Wtw., Lauerstr. 18  
 Fromm Margarete Fr., Telegr.-Geh., Leopoldstraße 20  
 — Marie Wtw., Leopoldstr. 20  
 — Nikolaus, Bahnw., Schlierb. Stat. VIII  
 Frommel Emilie und Julie, Geschw. Fr., Bienenstr. 5  
 — Wilhelm, Professor theol., Märzg. 18, Eingang von der Plöckstr.  
 Frommer Karl, Dienstm., Bussfemerg. 26  
 Froshauer Joseph, Tüncher, Floring. 4  
 Fuchs Andreas, Kürcher, Krahneng. 1  
 — Anton, Dienstmann, Mittelbadg. 4  
 — Basilius, E. Schmied, Unt. Neckarstr. 26  
 — Charl., Techniker Wtw., Bergheimerst. 61  
 — Ferdinand, Privatm., Gaisbergstr. 40

Fuchs Friedr., Bezirksstierarzt, Plöckstr. 57  
 — Friedrich, Wagnstr., Bergheimerstr. 87a  
 — Georg, Exped.-Gehilfe, Bergheimerstr. 6  
 — Heinrich, Fabrikant und Stadtrat, Häusserstr. 8  
 — Joseph, Cem.Arb., Sandg. 6  
 — Julie FrL., Grabeng. 4  
 — Karl, Fabrikant, Häusserstr. 7  
 — Karl, Lok.Heizer, Karpfeng. 4  
 — Katharina, Händlerin, Hauptstr. 117  
 — Lazarus Emanuel, Dr. Prof., Hptstr. 23  
 — Michael, Rärcher, u.Neckarstr. 66  
 — Valentin, Fabrikant, Häusserstr. 8  
 Fuchshuber Marie Witwe, Näherin, Dreikönigstr. 15  
 Fuchsohr Fanny FrL., Putzmacherin, Mittelbadgasse 13  
 Fühling Johann Jos., Dr. Hofrath Prof. a. D., Hauptstr. 16  
 Füllli Anton, Gypfer, Pfaffeng. 6  
 Fürst Alex., Rechtsanwält, Theaterstr. 11  
 — Anton, Organist, Schulg. 3  
 — Anton, Pächter der Bierbrauerei zum Schlüssel, Stetteng. 21  
 — Franz, Tagarbeiter, Hauptstr. 54  
 — Joh., Handelsm., Schlierb. Landstr. 30  
 Fürstner Karl, Dr. Professor, Direktor der Universitäts-Irenklinik, Bergh. Str. 71  
 Fuhrer Wendelin, Sattler, Jugrimstr. 38, Eingang Zwingerstr.  
 Funt Jakob, Lohnkutscher, Bremeneckg. 7  
 — Sebastian, Lohnkutscher, Bremeneckg. 7  
 — Susanna FrL., u.Neckarstr. 5  
 Funte Gustav, Post-Assistent, Gaisbergst. 12  
 Funtert Jakob, F.Arbeiter, Plöckstr. 58  
 Futterer Xaver, GrobH. Domänenverwalter, Mohrbacherstr. 19

## G

Gaa Otto, Schloßfasser, im Schloßhof  
 Gaab Georg F., Schuhmacher, Sandg. 10  
 Gabel Susanna Wtw., Krämerg. 5  
 Gänsbauer Konrad Wtw., u.Neckarstr. 68  
 Gärtner Adam, Schuhm., Oberbadg. 10  
 Gäschenberger Theodor, Kurz- und Wollwarengeschäft, Hauptstr. 70  
 — Wilh., Privatm. Wtw., Plöckstr. 89  
 Gageru Sophie, Freisrau v., Major Wtw., Hauptstr. 98  
 Gaida Paul, Schlosser, Schloßberg 38  
 Gais Joh., Fuhrmann Wtw., Hauptstr. 28  
 Gais Christoph, Wirt auf dem Kohlhof  
 Gallenichig Beda, pens. Wagenw., Münzgäßchen 1  
 Gallmann Christian, Plöckstr. 24  
 Da Gama Pinto J. R., Dr. Assistent in der Univ.-Augenklinik, Bergheimerstr. 20  
 Gamber Albrecht, Holzkommissionär Wtw., u.Neckarstr. 48

Gamber Albr., Dampf sägmüller u. Restaurateur, Bergheimerstr. 101  
 — Barbara, Landw. Wtw., Kaiserstr. 42  
 — Elisabeth FrL., Pfaffeng. 7  
 — Friedrich, Landwirt, Fahrtg. 3  
 — Georg, Flaschnermstr., u.Neckarstr. 42, von Diern an: ebenda 48  
 — Georg Adam, Rärcher, u.Neckarstr. 64  
 — Henriette, Johanna und Katharina, Geschwister FrL., Fahrtg. 3  
 — Jakob, Dienstmann, Neug. 11  
 — Johanna Wtw., Büglerin, Schloßb. 4  
 — Joh. Adam, Lok.Führer, u.Neckarstr. 11  
 — Karl, Photograph, Unterestr. 5  
 — Leonh., Holzkommissionär, Kömerstr. 9  
 — Martin, Landwirt, Schneidmühlg. 7  
 — Ph. III., Holzkommiss. Wtw., Karpfeng. 4  
 — Valentin, Landwirt, Kaiserstr. 42  
 — Valentin, Privatm., Bergh. Str. 87a  
 Gamper Wilh., Obermüller, Hauptstr. 241  
 Ganzen Emma Wtw., Leopoldstr. 35  
 Ganter Lisette Wtw., Dreikönigstr. 19  
 Ganzenmüller Johanna Elisa Wtw., Bahnhofstr. 9  
 Ganzhorn Georg, Tapetenlager, Hptstr. 71  
 Garbrecht Fr. Karl, Bazar für Galanterie- und Spielwaren, Hauptstr. 78  
 Garrecht Philipp, Aktuar beim GrobH. Bezirksamt, Hauptstr. 223  
 Gaspey Thomas, Dr. Wtw., Bergh. Str. 26  
 Gassert Georg, Herrend., u.Neckarstr. 6  
 — Jakob, Kleidermacher, Hauptstr. 122  
 — Susanna, Kleiderm., Augustinerg. 11  
 Gaß Wilh., Dr. Prof. theol., Mohrb. St. 63  
 Gatternicht Dina, Putzm., Gr. Mantelg. 19  
 — Jakob, Dienstm. Wtw., Karlsstr. 13  
 — Johann, evang. Kirchenbediener, Sandg. 6  
 — Joseph, Zeitungsträger, Dreikönigstr. 10  
 — Julius, Hafner, Krahneng. 13  
 — Ludwig, Schuhmacher, Karlsstr. 22  
 — Susanna Wtw., Waschr., Hauptstr. 164  
 Gantel Christine, Näherin, Schlierbach 100  
 Gaulrapp Leonh. Wtw., Verkauf von Möbel, Bettung, Kleidern etc., Dreikönigstr. 23  
 Gantier Heirr., Rechtsanwält, Marktpl. 3, von Diern an: Haspelg. 5  
 v. Gayette Heinrich, Oberstlieutenant a. D., Fiedrichstr. 7  
 Gebhardt Friedr., C.Schlosser, Plöckstr. 16  
 — Georg, Buchdruckereibes., Plöckstr. 30  
 — Philipp, Lok.Heizer, Häusserstr. 5  
 Gebhart Jakob, C.Portier, Bergh. Str. 39  
 — Philipp, Bahnwart, Speyerer Ldstr. 37  
 Gegenbauer Karl, Dr. Geh. Rat, Prof. der Anatomie, Leopoldstr. 57  
 Gehele Joh. Heirr., Dr. Assistent im akadem. Krankenhause, Wofstr. 2  
 Gehrig Heinrich, Lehrer, Grabeng. 20  
 Gehrt Auguste Wtw., Neuensch. Landstr. 66  
 Geier Katharina, Monatsfrau, Leopoldst. 36

- Geier Peter, Schreinergehilfe, Krahneng. 15  
 Geierhaas Karl Philipp, Zahnarzt, Heug. 1  
 Geiger Charlotte, Pfarrer Ww., Blumenst. 4  
 — Georg, C. Assistent, Plöckstr. 29  
 — Leonhard Ww., Restauration im Bahnhof, Bergheimerstr. 5  
 — Oswald, Tagarbeiter, Krämerg. 11  
 — Wilhelm, Weinhändler, Bergheimerstr. 5  
 Geisendörfer Christine, Unterestr. 10  
 — Georg, Buchdruckereibesitzer, Verlag des Neuen Anzeigers, Schiffg. 4  
 — Katharina Ww., Krämerg. 20  
 Geiser Georg, Metzger, Hauptstr. 205  
 — Jean, Metzger, Hauptstr. 180  
 — Johann, Metzger, Plöckstr. 95  
 Geissinger Friedrich, Büchsenm., Hptstr. 153  
 — Johann, Tünchermeister Witwe, Bergheimerstr. 38  
 Geiß Leonh., Kübler Ww., Ob. Neckarstr. 17  
 Gellert Emil, Musiklehrer, Zwingerstr. 9  
 — Friedrich, Schuhmachermstr., Sandg. 8  
 — Karl, Orgelbauer und Klavierstimmer, Ingrimstr. 20a  
 Gelz Adam, Schuhmacher, Hauptstr. 214  
 Genannt Karl, C. Arbeiter, Bahnhofstr. 31  
 Genger Sophie, Wärterin in der Luiseheilanstalt, Luisestr. 3  
 Gensler Karoline Frä., Leopoldstr. 28  
 Genz Gustav, Prem.-Lieut., Ingrimstr. 1  
 — Karl Witwe, Besitzerin der Herrenmühle, Hauptstr. 241  
 Genzler Therese Witwe, Krankenwärterin, Bergheimerstr. 75  
 Gerber Eva Ww. Händlerin, Apothekerg. 14  
 — Marie, Büglerin, Hirschstr. 9  
 Gerbert Jakob, Privatm., Haspelg. 16  
 — Philipp, Hof-Geizer, Plöckstr. 13  
 Gerhard Peter, Bürstenm., Kl. Mantelg. 5  
 Gerich Joh., Handelsm., Kl. Mantelg. 7  
 Gerlach Karl, Schuhmacher, Neug. 15  
 Gern Anton, Tapezier, Apothekerg. 1  
 — Karl, Prof., Alte Bergheimerstr. 2  
 Gernsheimer Mayer, Tabakshändler, Rohrbacherstr. 20  
 Gerothwohl Meyer, Priv. Ww. Hptstr. 244  
 Gerwinus Witt., Hofrat Ww., Leopoldstr. 5  
 Gerwig Albertine Frä., Ob. Faulpelz 14  
 — Emilie Ww., Rohrbacherstr. 19  
 — Marie Frä., Lehrerin, Plöckstr. 60  
 — Pauline Frä., Plöckstr. 60  
 Geyer Georg, Schreinergeh., Augustinerg. 1  
 Gfrörer Heinrich (Fa.: D. Neiffel Nachf.), Garn-, Kurz- u. Wollegeschäft en gros, Steing. 9  
 Gieser Babette Frä., Märzg. 12  
 — Ch. Frä., Lehrerin, Unt. Neckarstr. 48  
 — Gertrude, Pfr. Ww., Unt. Neckarstr. 48  
 — Peter, Müller, Schlierbach 82  
 Sigl Max, atadem. Vorsetzer, Gr. Mantelgasse 12  
 Gilbert Jakob, Werkführer, Bergh. Str. 41  
 — Philippine, Stabsarzt Ww., Unterestr. 11  
 Giliard Franz, Müllergehilfe, Leberg. 2  
 — Joseph, Plöckstr. 24  
 — Karl Friedrich, Schreinermeister und Restaurateur, Bahnhofstr. 61  
 — Sophie Ww., Dreifönigstr. 9  
 Giller Marie Frä., Augustinerg. 11  
 Gimbel Martin, Accisorgehilfe a. D., Unt. Neckarstr. 44  
 Gimber Jakob, Tagarb., U. Neckarstr. 66  
 — Ludwig, Steinhauer, Hauptstr. 66  
 Gimpel Babette Frä., Lehrerin, Theaterst. 7  
 Ginthum Gustav, Kassettenfabrik u. Nähmaschinenhandlung, St. Annag. 3  
 Gißler Daniel, Landw., Schlierb. Ldtstr. 19  
 — Johann, Tagarb., Schlierb. Landstr. 40  
 — Joh. Phil., Privatm., Neckarmüngg. 6  
 — Philipp jun., Fischer, Ob. Neckarstr. 19  
 — Philipp Ww., geb. Lay, Handelsfrau, Semmelsg. 12  
 Glaser Jakob, Tagarb., Krämerg. 9  
 — Karl, Diener, Plöckstr. 73  
 — Luise, Gastwirt Ww., Wolfsbrunnengweg 1, im Schloßhotel  
 Gleich Adam, Lohnfuhrer, Dreifönigstr. 9  
 — Gg. Jak., Kutcher Ww., Brunneng. 24  
 — Heinrich, Wagenrevident, Bahnhofst. 61  
 Glinz Andreas, Chirurg, Haspelg. 16  
 — Jakob, Schuhm., Schlierb. Landstr. 13  
 Glock Karl Ww., Spezialegeschäft, Bahnhofstr. 33  
 — Nikolaus, Zimmermann, Brunneng. 4  
 Glychherr Kath., Priv. Ww., Hauptstr. 208  
 Gmelin Lud., Schreinergeh., Bahnhofstr. 27  
 Gmündt Ferdinand, Priv., Neuenh. Ldt. 58  
 Göbel Konrad, C. Schaffner, Landhausstr. 2  
 Gödel Leonhard, Hauptl., Unt. Neckarstr. 22  
 Göggel Friedrich, Hof-Geizer, Bahnhofst. 61  
 — Joh., Maschinenbauer, Rohrbacherst. 69  
 Göhrig Johann, Zugmeister, Karpfeng. 4  
 Göler v. Ravensburg, Moriz, Gaisbergst. 61  
 Göller Fr., Hof-Geizer, St. Annag. 3  
 — Matth., Schmiedmstr. Ww., Unterestr. 1  
 Götz Bernhard, Schuhm., Karlsstr. 14  
 Gönzheimer Frz., Tagarb., D. Neckarstr. 22  
 Görgens A., Schuhmacher, Hauptstr. 66  
 Goerd Karl, Privatm., Sophienstr. 25  
 — Katharina Frä., Sophienstr. 25  
 Götz August, Weichenw., Bergheimerstr. 33  
 — Emilie u. Luise, Geschw. Frä., Lauerst. 15  
 — Jean Bapt., Schuhmann, Kornmarkt 2  
 — Johann, Weichenw., Kl. Mantelg. 7  
 — Katharina Ww., Hdlrn., Bussiemerg. 14  
 — Martin, Bahnwart, Bahnhofstr. 61  
 — Wilh., Bahnmeister, Gaisbergstr. 18  
 — Wilh., Schuhmacher, Landhausstr. 8  
 — Wilh., Tagarbeiter, Apothekerg. 6  
 Göke Ernst, Musiklehrer, Karpfeng. 8  
 — Joseph, Schriftsetzer, Unt. Neckarstr. 5

- Gögelmann Andr., Fleischbechauer, Fischer-  
gasse 5  
— Michael, E. Portier, Bergheimerstr. 35  
Gögenberger Anna Witw., u. Neckarstr. 17  
— Jakob, Kfm., Lauerstr. 5  
— Theodor, Kfm. Witw., Lauerstr. 5  
Goldbach Hermegild-Schuberth, Theater-  
dekorationsmaler, Unterestr. 12  
Goldschmidt Jak., Tonnenvereinsinspektor,  
Bergheimerstr. 57  
— Joh. Jak., Cementarb., Bergh. Str. 90  
Goll Markus, Lok. Führer, Bahnhofstr. 7  
Gompp Otto, Kfm., Ketteng. 19  
Goode Mrs., Rentn., Neuenheim, Mönchhof-  
straße 117 c  
Goppert Andr., E. Schaffner, A. Bergh. St. 6  
Goos Anton, Glasermeister, Ingrimstr. 15  
— Christ, Tagarb., Dreikönigstr. 9  
— Friedrich, Privatm., Landhausstr. 5  
— Friedrich, Kurz- u. Wollwarengeschäft,  
Hauptstr. 2  
— Heinrich, Fleischermaschinenfabrik und  
Schlosserei, Hauptstr. 197  
— Louis, Mehls-, Landesprodukten- und  
Sämereihandlung, Hauptstr. 27  
— Ludwig, Müller, Schlierbach 77  
— Michael, Kolonialwarenhandlung und  
Auswanderungs-Agentur, Hauptstr. 4  
— Sophie u. Christine Fr., Ziegelhausen  
Goring Wilh., Eisengießer, Rohrbacherstr. 69  
Gottmann Gabriel, Buchbinder u. Schreib-  
materialienhdlr., Plöckstr. 56  
Grab Val., Müllergeh., Schlierb. Ldstr. 20  
Grabendorfer Justine, D. Ingenieur Witw.,  
Bergheimerstr. 5  
Grabenstein Phil., Sattler, Eppelh. Ldstr. 15  
Grabow Reinh., Freiherr v., Oberst z. D.,  
Bismarckstr. 9  
Gräf Karl, Maschinenmeister, Plöckstr. 19  
Gräzel Anton, Musikk. Witw., Plöckstr. 28  
Gräther Emma Fr., Lehrerin, Optstr. 225  
Grabenwig Otto, Dr. jur., Leopoldstr. 21  
Graf Eduard, Herrschaftskutscher, Neuen-  
heimer Landstr. 130  
— Philipp, Priv., Neuenh. Landstr. 56  
Graimberg Josephine, Gräfin v. Fr., Korn-  
markt 5  
Gramlich Andreas, F. Schmied, Fahrtg. 9  
— A., Schlossermstr. Witw., D. Neckarstr. 6  
— Friedrich, Dienstmann, Floring. 3  
— Georg, Wagnstr. Ww., Klingenteich 18  
— Gerhard, Exp. Gehilfe, Hauptstr. 250  
— Johann, Privatm., Klingenteich 18  
— Johann, Tagarbeiter, im Tonnenhof,  
Bergheimerstraße  
— Karl, Gepäcträger, Unterestr. 27  
— Philipp, Schlosser, Unt. Neckarstr. 58  
Gramm Andr. Gg., Weichenw., Bergh. St. 33  
Grassinger A., Lünchergeh., Kl. Mantelg. 18  
Grag J. G., Privatm., Leopoldstr. 29  
Graulich Karl, Friseur, Hauptstr. 103  
Greber Joseph, Schlossermstr., Oberbadg. 3  
Gredel Martin, pens. D. Bedell, Bergh. St. 26  
Greif Friedrich, E. Arbeiter, Mittelbadg. 7  
Greifenstein Konrad, Schieferdecker Witwe,  
Leopoldstr. 36  
Greiff Hch., Bildhauer Witw., Leopoldstr. 16  
— H. (Julius Greiff), Bildhauerei, Leo-  
poldstraße 16  
— Hugo, F. Schreiner, Dreikönigstr. 6  
— Julius, Dr. Assistenzarzt in der Univer-  
sitäts-Irrenklinik, Boßstr. 4  
— Georg, Schreinerstr., Leopoldstr. 32 b  
— Julius (Fa.: H. Greiff), Bildhauer,  
Leopoldstr. 16  
— Kath. Witw., Näherin, Eppelh. Ldstr. 15  
Greiner J. Fr., Lok. Führer, Rohrb. Str. 48  
Gremmelmaier Joh., Bäcker, Pfaffeng. 9  
Grenper Joh., Küblermstr., Pfaffeng. 5  
Gres Anna Witwe, Waschgeschäft, Leopold-  
straße 36  
Griebel Heinrich (Fa.: Förster & Griebel),  
Kfm., Hauptstr. 122  
Gries Kath. Ww., Wäscherin, Semmelsg. 11  
Grieshammer Gustav, Kasernen-Inspektor,  
Seminarstr. 2  
Grimm Anton, Buchhalter b. d. Stadtkasse,  
D. Neckarstr. 9  
Grittmann Jonas, E. Portier, Fahrtg. 11  
Groebe Georg, Delikatesen- und Fischhand-  
lung, Hauptstr. 18  
Gröbel Karl, Musiklehrer, Oberbadg. 2  
Grohe J., Steinhauer Witw., Schloßb. 63  
— Luise Fr., Leopoldstr. 35  
— Wilhelm, Kfm., Ingrimstr. 24  
Gropp Peter, Weichenw., Bergheimerstr. 33  
Groos Julius, Verlags-Buchhändler Ww.,  
Gaisbergstr. 9  
— Julius, Verlags-Buchhandlung u. Buch-  
druckerei, Gaisbergstr. 6  
— Karl, Buchhändler, Hauptstr. 112  
Großius J. Ulrich, Kleiderm., Karlsstr. 3  
Groß Vertha Frau, Hauptstr. 30  
— Christian (Fa: Otto & Groß), Archi-  
tekt, Hauptstr. 50  
— Eva Witwe, Leopoldstr. 31  
— Max, Maler u. Lüncherstr., Plöckstr. 30  
— Michael, Leihhaus-Kassier, Bieneustr. 4  
— Wilh., Lok. Führer, Plöckstr. 69  
Großbeier Karl, Bahnw. u. Güterbahnh. 15  
— Moriz, Kfm., Unt. Neckarstr. 10  
Großkopf Peter, Wagenw., Römerstr. 25  
Grub Jakob, Steinhauer Witw., Eppelh.  
Landstr. 15  
Gruber Karl, Restaurateur, Zwingerstr. 11  
Grün Balthasar, Tagarbeiter, Schloßberg 4  
— Friedrich August, Dampffärberei und  
Kunstwäscherei, Hauptstr. 100  
— Karl, Tagarbeiter, Neug. 19  
Grünauer Georg, Postillon, Krahneng. 2

- Grüßgen-Stein A. Wtw., Hotel u. Café-Restaurant z. Rhein. Hof, Hauptstr. 77  
 Gruner Georg, E.Arbeiter, Fahrtg. 11  
 Grupp Gottlieb, Kleiderm., Lauerstr. 12  
 Gschwindt August, Kolonialwaren- u. Delikatessen-Handlung, Hauptstr. 184  
 Gsell Marg. Ww., Waschfrau, Schloßberg 4  
 Güde Johann, Gerichtsvollz., Mittelbadg. 5  
 Günauer Friedrich, Schreiner, Ziegelg. 6  
 — Jakob, Schlosser, Dreikönigstr. 9  
 — Marie, Köchin, Dreikönigstr. 9  
 Günster Johann, Antscher, Schloßberg 39  
 Günther Georg, Schuhmacher, Bauamtsg. 4  
 Günther Emilie Fr., Hauptstr. 23  
 — Ludwig, Musiklehrer, Hapfelg. 1  
 — Phil., Wirtschaftspächter, D.Reckarstr. 16  
 — Oskar, Privatgelehrter, Plöckstr. 32  
 — Veronika Frau, Obsthdlr., Ingrimst. 4  
 Günzel Ernst, Wagenwärter Wtw., Bergheimerstr. 28  
 Günzer Karl, Buchhalter, Plöckstr. 29  
 Guerillot Nina, Stadtdirektor Ww., Hauptstraße 41  
 Gugler Helene u. Katharina, Geschw. Fr., Bergheimerstr. 61  
 Gulben Karl, Bierbrauerei z. Stadt Düsseldorf, Ketteng. 11  
 Gulbin Karl, Hauptmann a. D., Bienenst. 3  
 Gulbmann Jak., Hopfenhdlr., Bergh. St. 43  
 Gulland Anton, Dienstm., Schloßberg 67  
 — A. Wtw., Hauptstr. 175  
 — E., Schlosser, Bussfemerg. 16  
 — Leonhard, Schreiner, Hauptstr. 175  
 — Wilh., Restaurateur Ww., Mittelbadg. 13  
 Gumbel G. L., Priv. Ww., Neuenh. Ldstr. 46  
 — Leonie, Ffm. Wtw., Heumarkt 2  
 Gundi Kath. Wtw., Waschgeseh., Märzg. 12  
 — Philipp, Bierbr. Wtw., Bergheimerstr. 6  
 Gunkel Ignaz (Pa.: S. Schulze), Photograph u. Porzellanmaler, Leopoldst. 25  
 Guntz Heinr., Fuhrmann, Schneidmühlg. 6  
 Gutmann G. G., Sensal, Blumenstr. 4  
 — Friedr., Gastw. z. Karlsburg, Hptstr. 53  
 — Karl, Hauptlehrer, Grabeng. 2  
 Gutruf Friedrich, Gebäctr., St. Annag. 5  
 Guttenberg Karl, Freiherr v., Plöckstr. 109  
 Guttenberger Ferd. Wtw., Rohrbacherst. 48  
 — Gerhard, Musikalien- u. Instrumentenhandlung, Hauptstr. 101, Geschäftsfokal: Hauptstr. 122  
 Guttenstein Annette Fr., Augustinerg. 3  
 Gutroff Georg, Milchhändler, Plöckstr. 29
- H
- Haag Georg, Weichenwärter, Römerstr. 27  
 — Gustav, Gasinstallateur und Harmonie-diener, Neug. 19  
 — Julius, Dr. Privatm., Ziegelh. Ldstr. 8  
 Haarbath Anton, Küfer Wtw., Gr. Mantelgasse 14  
 Haas Elise, Kleidermacherin, Plöckstr. 60  
 — Josephine, Büglerin, D.Reckarstr. 16  
 — Karl, Tagarb., Schlierb. Landstr. 16  
 — Karl, Veri.-Inspektor, Dreikönigstr. 20  
 — Marie Fr., Kindergärtnerin, ebenda 20  
 — Michael, Tagarbeiter, Ziegelg. 16  
 — Sophie Wtw., Karpfeng. 8  
 Haase-Capitain Elise Frau, Plöckstr. 73  
 Haberauer Adam, Schuhm., Gr. Mantelg. 11  
 Haberkern Fr., Holzmesser, Bussfemerg. 3  
 — Georg, Dienstmann, Kl. Mantelg. 4  
 — Heinrich, Linschermstr., Kl. Mantelg. 2  
 — Jakob, Fremdenführer u. Frau: Waschgesehäft, Landhausstr. 8  
 Habermaier Karl, Tagarb., Plöckstr. 12  
 — Peter, Tagarbeiter, Hauptstr. 203  
 Habich Karl jun., Vof. Heizer, Schneidmühlgasse 4  
 — Karl, Metalldreher, Plöckstr. 16  
 Habold Christ., Gebäctr., Leopoldstr. 28  
 Hackmann Frz., Maler u. Läufer, Hptst. 35  
 — Robert, Armenratssekretär, Hauptstr. 35  
 Hack Andreas, Tagarbeiter, Römerstr. 27  
 Häberle Karl, Restaurateur zum Weißen Schwane, Hauptstr. 143  
 Haerberlein Chr., Konditorei u. Café, Leopoldstr. 35 u. Hauptstr. 52  
 Haefeli-Guyot Gustav, Gastwirt zum Europäischen Hof, Leopoldstr. 1  
 Häfner Andr., Zugmeister, Römerstr. 44  
 — Franz, Lohndrucker, Kl. Mantelg. 17  
 Händel Andreas, Wagenwärter - Gehilfe, Am Güterbahnhof 15  
 Härtherig Christ., Diener, Hauptstr. 225  
 Häffel Jakob, Corpsdiener, Hauptstr. 227  
 Häfner Fr., Musiker Ww., Gr. Mantelg. 18  
 — Heinrich, Privatm., Hauptstr. 123  
 Häufelen Apollonia Wtw., D.Reckarstr. 13  
 Häuflein Katharina Witwe, Plöckstr. 58  
 Häufler Joh., Dienstm., Neckarmünzg. 4  
 — Johanna Witwe, Schloßberg 65  
 — Susanna Wtw., Bussfemerg. 26  
 Häuffer Ludwig, Geh. Rat Wtw., Neuenheim, D.Reckarstr., Villa Scherer  
 Hafner A., Kärcher Wtw., Bussfemerg. 4  
 — Balthasar, Steinbrecher, Schloßb. 63  
 — Elisabeth, Monatsfrau, Schloßberg 37  
 — Karl, Forsttagator, Landhausstr. 4  
 — Lina Fr., Landhausstr. 4  
 — Marg. Ww., Spezereihlq., Ldhausst. 4  
 Hagenburger Luise Wtw., Händlerin, Krämergasse 11  
 Hahn Balth., G.Schaffner, Gaisbergstr. 37  
 — Julius, Dr. Sprachlehrer, Uebersetzer, Gaisbergstr. 18  
 — Kathar. Wtw., Waschfrau, Schloßb. 20  
 — Michael, Privatm., Bergheimerstr. 90  
 — Paul, Diener, Seegartenstr. 2

- Hahn Wilh., Gr. Notar, Bergheimerstr. 45  
 Haible A. Th., Schuhm., Kl. Mantelg. 17  
 Haim Elisabeth Witw., Obsthdlrn., Neug. 1  
 Halbauer Elisabeth, Bezirks-Förster Witw.,  
 Gaisbergstr. 67  
 Halbauer Rupert, Kleiderm., Hauptstr. 227  
 Haller Chr. Frl., Kleiderm., Unterestr. 8  
 — Franz, Bahnwart an d. Schwab. Bahn  
 — Friederike, Waschfrau, Schloßberg 39  
 — Joseph, Schlossermstr., Unterestr. 8, Ge-  
 schäftslokal: Plöckstr. 36  
 — Louis, Badhausbesitzer, Plöckstr. 36; Bad-  
 Anstalt, Plöckstr. 32  
 Hälter Karl, F. Arbeiter, Bergheimerstr. 72  
 Halven Ernst, Musiklehrer, Leopoldstr. 27  
 — Sophie Witw., Leopoldstr. 27  
 Hambel Luise Frau, Kleidermacherin, Unt.  
 Neckarstr. 28  
 Hamberger Andreas, Metzger, Plöckstr. 65  
 — Leonhard, Metzger, Heumarkt 8  
 Hamleh Herm., Tagarb., Friedrichstr. 10 1/2  
 v. Hamn Marie, Gutsbesitzer Witw., Hand-  
 schuchsh. Landstr. 387  
 Hammann Kap., Maschinenmstr., Sandg. 4  
 Hammel Franz, Weichenwärter, Am Güter-  
 bahnhof 55  
 Hans Georg, Lok. Heizer, Hauptstr. 1  
 Hanno Rosa Frl., Hauptstr. 92  
 Hans Christ. Witw., Spezereigeisch., Neug. 3  
 Hanzelth Johann, Buchdruckereibej., Drei-  
 königstr. 22  
 Hapke Karl, Musiker, Pfaffeng. 9  
 Happel Johanna Frl., Unt. Neckarstr. 19  
 — Johanna Frl., Hauptstr. 169  
 Happelmann Karl, Priv., Rohrbacherstr. 34  
 Harbarth Ludwig Friedrich, Seiler Witwe,  
 Fabrtg. 7  
 Harber Franz, Schlosser, Plöckstr. 58  
 — Nathalie Frl. Rent., Rohrbacherstr. 12  
 Hardt Wilh., Privatm., Leopoldstr. 19  
 Hardung Otto, Ingenieur, Bergh. Str. 89  
 Hardy S. J. Mrs., Rent., Neuenh. Ldstr. 104  
 Harlacher Katharina Witw., Fischerg. 9  
 Hartenstein Fr., Kammm. Witw., Marktpl. 4  
 — Georg, Maurer, Bussfemerg. 22  
 — Heinrich, Maurer, Plöckstr. 16  
 — Johann, Schlosser Witw., Ziegelg. 25  
 — Johann, Schlosser, Lauerstr. 12, Werk-  
 stätte: Pfaffeng. 4  
 — Philipp, Lok. Führer, Apothekerg. 14  
 Hartfelder Karl, Dr. Prof., Hauptstr. 6  
 Hartmann Babette, Forstrat Witw., Berg-  
 heimerstr. 49  
 — Franz, Eisenbahn-Hochbau-Assistent,  
 Ingrimstr. 14  
 — Franz, Kutscher, Gelspsfad 2  
 — Friedrich, G. Betriebs-Inspektor, Rohr-  
 bacherstr. 8, nördl. Eingang  
 — Georg, Geschäftsreisender, Bahnhofstr. 7  
 — Heintz, G. Schaffner, Speyerer Ldstr. 47  
 Hartmann Jakob, Schuhm., Dreikönigstr. 9  
 — Nikolaus, Schreiner, Pfaffeng. 6  
 — Phil. Friedr., Bildhauer, Gaisbergstr. 91  
 — Regine, Wärterin in der Luisenheilan-  
 stalt, Lützenstr. 3  
 — Wilh., Gärtner, Fischerg. 4  
 Hartwig Lorenz Witw., Kolonial- und Kurz-  
 warenhandlung, Hauptstr. 219  
 Hartshuh Heinrich, C. Wagenreb., Schneid-  
 mühlgasse 6  
 — Rudolf, pens. Bahnw., Speyerer Ldstr. 47  
 Hartung Georg, Dr. Privatm., Hauptstr. 91  
 Hasenfranz Joseph, Tabaksteueraufseher, Gr.  
 Mantelg. 15  
 Hassel Otto, Kohlenhändler, Plöckstr. 93  
 Hasselberger Karl, Eisenbeinschnitzer, Sand-  
 gasse 16  
 Haß Bernhard, Bäcker und Weinwirt zur  
 Schwarzen Traube, Haspelg. 8  
 — Jean, Lohnkutscher, Plöckstr. 85  
 Haßner Leonh., Postillon, Gr. Mantelg. 20  
 Hauck Gg., Maler u. Tüncher, Hauptstr. 40,  
 von Ostern: Gaisbergstr. 22  
 — Heinrich, Schmiedgeh., Haspelg. 6  
 — Karl, F. Arbeiter, Lauerstr. 10  
 — Philipp, Schuhmacher, Fischerg. 8  
 Hauff Wilh., Photograph, Schiffg. 9  
 Haug Christ., Sesselmacher, Lauerstr. 18  
 — Ferdinand, Bildhauer, Gaisbergstr. 93  
 — Karl jun., Sesselmacher, Lauerstr. 18  
 Haunz Frl., Klavierlehrerin, Grabeng. 7  
 Hausenstein Franz, Telegraphist b. d. Main-  
 Neckarbahn, Rohrbacherstr. 6  
 Hauser Eva Witwe, Hauptstr. 31  
 — Heinrich, Wagentw., Bergheimerstr. 90  
 Haushammer Joh., Tagarb., Schloßb. 38  
 Hausrath Adolf, Dr. Prof., Ziegelh. Ldft. 23  
 Hauser Elise, Näherin, Mittelbadg. 14  
 Hautsch Leonh., Rechn.-Kat a. D., Optst. 130  
 — Val., Mechan. Witw., Grabeng. 18  
 Hawerbier Wilh. (Fa.: Bischoff & Hawer-  
 bier), Lithograph, Burgweg 4  
 v. Haymerle Therese, k. k. österr. Minister  
 Witwe, Hauptstr. 235  
 Haymann Ernst, Kfm., Neuenh. Landst. 75  
 Heber Franz, Kapellmeister und Direktor  
 der Heidelb. Musikschule, Schiffg. 4  
 Hebert Georg, Gerber, Schloßberg 14  
 — Heinrich, Schuhm., Bergheimerstr. 57  
 — Hermann, Uhrmacher, Unterestr. 17  
 — Joh., Schuhmacher, Klingenteich 18  
 — Magdalene Witwe, Unterestr. 17  
 — Peter, Lok. Heizer, Schloßberg 24  
 — Peter, Waldaufseher, Schloßberg 28  
 — Phil., Antiquardreiner, Schloßberg 23  
 — Philipp, Waldhüter, Klingenteich 19, im  
 ehemal. Thiergarten  
 Hecht Auguste Frl., Plöckstr. 83  
 — Karl, Sek.-Lieutenant, Ketteng. 25  
 Heck Franz, Zimmermann, Schloßberg 4

- Heck Friedrich, Zimmermann und Kohlenhändler, Leherg. 1  
 — Gottlieb, Dienstmann, Ziegelg. 6  
 — Joh. Konr., L. Heizer, A. Güterbahn, 5  
 — Karl, Bierbrauer, Schiffg. 9  
 — Magdalene Witwe, Krankenwärterin, Oberbadg. 10  
 Hecke Joh., Kassenwärter, Seminarstr. 4  
 Hecker Karl Aug., Buchhalter, Plöckstr. 7  
 Heckmann Georg, Bahnwart, Karlsstr. 17  
 — Joseph, Werkmstr. in der Herrenmühle, Schlierbacher Landstr. 10  
 — Karl, Bierbrauer Witwe, auf dem Kilmelbacher Hof  
 — Karl, Schlosser, Neug. 1  
 Hecker Jos., Fremdenführer, Schloßb. 23  
 Heffner Marie Anna Fr., Friedrichstr. 5  
 Hefft August (Ja: W. Hefft), Eisengießerei, Rohrbacherstr. 69  
 — Georg, Tagarbeiter, u. Neckarstr. 2  
 — Karl Friedr., Privatm., Akademiestr. 6  
 — Karl Friedr., Spezereihdlr., Schloßb. 65  
 — Sophie Fr., Spezereihändlerin, Rohrbacherstr. 73  
 — Valentin, Lok. Heizer, Gaisbergstr. 69  
 — Valentin, Privatm., Rohrbacherstr. 69  
 Heft Karl Aug., G. Schlosser, Hauptstr. 8  
 Heger Friedr., Handelsgärtner, Rohrbacherstraße 95  
 — Johann, Wagenwärter, Fahrtg. 15  
 Heid Barb. Ww., F. Arb., Schlierb. Lbstr. 47  
 — Georg, Liqueurfabrikant, Plöckstr. 62  
 — Leonhard, Weichennw., Bergheimerstr. 90  
 Heidel Auguste Fr., Schloßberg 2  
 Heidenreich Ernst, Musiktr., Lauerstr. 10  
 — Ludwig Bäcker, Ingrimstr. 32  
 Heidinger, Jos., Dienstmann, Schloßberg 55  
 — Marie, Monatsfrau, Schloßb. 36  
 — Michael, Dienstmann, Schloßberg 55  
 — Valentin, Holzmacher, Schloßberg 16  
 Heiblauf Wilhelm, Sattler und Tapezier, Hauptstr. 35  
 Heilig Elise, Magdalene und Wilhelmine, Geschw. Fr., Kleiderm., Dreikstg. 16  
 — Joseph, Schreiner, Landhausstr. 5  
 Heilmann Heinrich, F. Schlosser, Schloßb. 4  
 — Sophie Wtw., Leichenfrau, Schloßb. 4  
 — Wilh., Schuhmacher, Unt. Neckarstr. 4  
 Heimerbinger Marie Wtw., Monatsfrau, Friesenberg 6  
 Heimes Joh., Obermüller, Bergh. Str. 72b  
 Heingärtner J. J., Friseur Wtw., Fahrtg. 7  
 Heinde Eduard, Mittmstr. a. D., Optst. 197  
 Heinrich Auguste, Näherin, u. Neckarstr. 26  
 — Franz, Tischler Wtw., Schloßberg 18  
 — Jakob, Spezereihändler, Floring. 4  
 — Karl, Gärtner, Schlierb. Landstr. 23  
 Heins Georg, Tischler, Schloßberg 26  
 — Johann, Schreiner, Schloßberg 26  
 — Katharina Wtw., Unt. Faulpelz 4  
 Heins Margarete Wtw., Hebamme, Kleine Mantelg. 25  
 Heinstein Eleonore, Monatsfr., Schloßb. 29  
 — Friedrich, Plästerer, Schloßberg 20  
 — Friedrich, Zimmerm. Wtw., Schloßb. 51  
 — J. G., Ofenfabrikant Wtw., Bienenstr. 1  
 — Gg., Stationsm. Wtw., Gr. Mantelg. 20  
 — Georg, Maurer, Schloßberg 20  
 — Johann, Ofenfabrikant, Bienenstr. 1  
 — Karl, Schlossermeister, Lauerstr. 12  
 — Karl Joh., Zimmermann, Floring. 3  
 — Lorenz, Diener der höheren Bürgerschule, Ketteng. 16  
 — Marie, Monatsfrau, Schloßberg 20  
 Heiny Karl, Lok. Führer, Unt. Neckarstr. 2  
 Heinz Sophie, Kleiderm., Unt. Faulpelz 1  
 Heinze Rudolf, Dr. Geh. Rat Prof., Optst. 78  
 Heinzmann Simon, Signalwärter, Am Güterbahnhof 55  
 Heisch Valentin, Gr. Gerichtsnotar a. D., Hauptstr. 176  
 Heiser Friedrich, Maurer, Bussfemerg. 15  
 Heiß Elisabeth Wtw., Plöckstr. 91  
 — Heinrich, Korsettgeschäft, Hauptstr. 90  
 — Jakob, Herrend. Wtw., Semmelsg. 16  
 — Karl, Koch, Gelspfad 2  
 Heitlinger J., Gefangenwärtergehilfe, Ob. Faulpelz 1  
 Heitmann Heur., Lok. Heizer, Bahnhofstr. 9  
 Heiz Franz, Postpacteträger, Landhausstr. 7  
 Helbing Eduard, Ober-Ingenieur, Bergheimerstr. 59  
 Held August (Ja.: L. Hglöb), Schokoladen- und Seifenfabrikant, Bergheimerstr. 27  
 — Friedrich, Fabrikant, Sophienstr. 13  
 — Joseph, Architekt Wtw., Dreikönigstr. 20  
 — Karl, Spezerei-, Delikatessen- und Cigarren-Handlung, Unterestr. 23  
 — Phil. Jakob, Seifensieder, Hauptstr. 125  
 Helfrich Fr. Joseph, Schuhmacher, Mittelbadgasse 11  
 Helfrich Christ., Feuerwehrdiener, Kleine Mantelg. 14  
 Heller August, Krankenwärter und Frau: Hebamme, Hauptstr. 119  
 — Franz, kathol. Kirchendiener, Schulg. 3  
 — Wilh., Elfenbeinschnitzer, Ingrimstr. 26  
 Helm Emilie Fr., Hauptstr. 113  
 — Ernst, Modewarenhandlung, Optst. 113  
 — Joseph, Dr. Rechtsanwält, Schloßberg 2  
 — Wilh., Kleiderm., Mittelbadg. 14  
 Helwerth Adolf, Waisenrichter, Schloßb. 11  
 — Amalie Fr., Lehrerin an der städtischen Kleinkinderschule, Kanzleig. 1  
 — Andreas, Wagnermeister, Plöckstr. 25  
 — Babette, Johanna und Friederike, Geschwister Fr., Hauptstr. 68  
 — Franziska u. Margarete Fr., Neug. 4  
 — Georg Heinrich, Konditorei und Café, Hauptstr. 202



- Helwerth Georg Mich., Landw., Plöckstr. 49  
 — Jakob, Metzger, Hauptstr. 38  
 — Jakob Heinrich Wtw., Brunneng. 4  
 — Johann, Privatm., Bergheimerstr. 32  
 — Johann, Schreinergehilfe, Plöckstr. 13  
 — Luise Frl., Hauptstr. 61  
 — Philipp, Landwirt Wtw., Plöckstr. 49  
 — Wilh., Tagarbeiter, Eppelh. Landstr. 15  
 Helwig Wilh., Kleidermacher, Plöckstr. 36  
 Hengstler Martin, Fuß- u. Blumengeschäft,  
 Steing. 6  
 Henk Benedikt, Postanweilungsbesteller,  
 Landhausstr. 4  
 Henkenhaf Friedr., Architekt, A. Bergh. Str. 2  
 Henkenhaf & Ebert, Bureau: Bergh. Str. 26  
 — Jakob, Bautechniker, Bergheimerstr. 26  
 Henkenius Hermann, königl. preuß. Stabs-  
 arzt a. D., Neuenh. Landstr. 35  
 — Sophie Fräulein, ebenda 35  
 Henking Eduard, Priv. Ww., Theaterst. 14  
 Henn Andreas, Wagenwärter, Plöckstr. 31  
 — Angelin, C. Schaffner, Bergheimerstr. 35  
 — Anton, Sattler u. Tapezier, U. Neckarstr. 68  
 — Friedrich Witwe, Gaisbergstr. 45  
 — Jakob, Kürcher, Bussengasse 12  
 — Johann, Bahnwart, Schlierbach 83  
 — Kilian, Kürfermeister, Bergheimerstr. 61  
 — Martin, Lok. Heizer, Fahrg. 1  
 — Philipp Wtw., Spezereihandlung, Buss-  
 mergasse 10  
 — Valentin, F. Arbeiter, Rohrb. Str. 59  
 — Valentin, Restaurateur, Leopoldstr. 42  
 — Wilh., Chirurg, Fischerg. 2, Geschäfts-  
 lokal: Unterestr. 25  
 Hennenhofer Elise Frl., U. Neckarstr. 46  
 Henninger Aug., Notar a. D., Sandg. 6  
 — Heinrich Ludwig, Sattler, Plöckstr. 8  
 Henny Franz, Bureau-Geh., Sophienstr. 15  
 — Heinrich, C. Schaffner, Sandg. 7  
 — Martin, Lok. Heizer, Dreikönigstr. 16  
 Heinrich Wilhelmine, Näherin, Apothekerg. 3  
 Henrici Julius, Professor am Gymnasium,  
 Plöckstr. 91  
 — Karl, Woll- u. Strumpfwarenhandlung,  
 Hauptstr. 196  
 — Luise, Kurzwarengeschäft, Plöckstr. 26  
 Hensler Luise Wtw., Monatsfrau, Drei-  
 königstr. 24  
 Henzen Alex., Generalmajor Ww., Uferst. 28  
 Herbig Adam, Kleidermacher, Hauptstr. 203  
 Herbst Andreas, Schuhm., Gr. Mantelg. 5  
 — Ernst, Kleidermacher, Unt. Neckarstr. 12  
 — Heinrich, Lithograph, Anstalt, Druckerei  
 und Papierhandlung, Hauptstr. 6  
 — Wilh., Tagarbeiter, Gr. Mantelg. 5  
 Herbst Antonie und Christine Frl., Kleider-  
 macherinnen, Krämerg. 22  
 — Julie Frl., Lehrerin, Krämerg. 22  
 Herget Katharina Wtw., Gr. Mantelg. 17  
 Hergett Joh., Schlosser, Neuenh. Ldstr. 74  
 Hergt Franz, prakt. Arzt, Neue Schloßst. 10  
 — Marie, Medizinalrat Wtw., Grabeng. 16  
 — Richard, Ingenieur, Grabeng. 16  
 Herion Barthol., Dreher, Gr. Mantelg. 18,  
 Werkstätte: Gr. Mantelg. 14  
 — Jakob, Schuhmacher, Ingrimstr. 26  
 — Michael, Händler, Schlierb. Landstr. 27  
 Herold Karl, Schuhmann, Ingrimstr. 5  
 Herr Andreas, Gasarb., Marktallstr. 11  
 — Christian, Schuhmacher und Schuhlager,  
 Hauptstr. 59  
 Herrmann Christian, Lok. Führer, Ziegelg. 9  
 — Christine Frl., Neuenh. Landstr. 54  
 — Clemens, Lithograph, Märzg. 3  
 — David, Kürfermeister, Bauamtsg. 7  
 — Jakob, Maurer, Schloßberg 32  
 — Johann, Bleicher, Bergheimerstr. 17  
 — Joh. Baptist, Kürfer, Unt. Neckarstr. 68  
 — Karl, Weichenwärter, Speyerer Ldstr. 49  
 — Ludwig, Kfm., Hauptstr. 5  
 — Ludwig (Firma: Langer & Herrmann),  
 Kfm., Hauptstr. 88  
 — Marie Wtw., Dreikönigstr. 18  
 — Mathilde und Emilie, Geschwister Frl.,  
 Akademiestr. 8  
 — Wilh., Tagarbeiter, Bergheimerstr. 23  
 — Woldemar, Mechaniker und Frau: Heb-  
 amme: Kl. Mantelg. 3  
 Herschel Anna, Putzmacherin, Hptstr. 145  
 Hertel Franziska Witwe, Händlerin, Drei-  
 königstr. 9  
 — Friedrich, Zimmermann, U. Neckarstr. 6  
 — Joseph, Musiker, Heumarkt 4  
 Herth August Wilh., Dr. jur., Privatmann,  
 Sophienstr. 5  
 — Bertha Frl., Leopoldstr. 40  
 — Gustav, Dr. Gutsbesitzer, Leopoldstr. 40  
 Hertlein Ferdinand, Wirt, Rohrbacherst. 108  
 — Michael, Bahnexped. a. D., Strahng. 2  
 Hertrich Karl, Hauptlehrer, Grabeng. 20  
 Hertweck Friedrich, Kanzleigeh., Hptstr. 229  
 Herz Kath. Ww., Waschr., kurzer Budel 11  
 Herzog Joseph, Maurermitr., Karlsstr. 20  
 Hesselbach Anton, Kupferschmied, Große  
 Mantelg. 23  
 — Joseph, Kupferschmied Witwe, Oberer  
 Faulpelz 6  
 Hesselbacher Georg, Bierbrauereibesitzer,  
 Plöckstr. 51  
 Hef Andreas, Billetausgeber, Schlierb. 94  
 — Friedrich, Geometer, Neuenh. Ldstr. 78  
 — Friedrich, Kleiderm., Kl. Mantelg. 7  
 — Georg, Bildhauer, Schlosserstr. 2  
 — Georg, C. Bremser, Römerstr. 5  
 — Heinrich, Weichenwärter, Römerstr. 27  
 — Ludwig sen., Landw., Neuenh. Ldstr. 282  
 — Peter, Bahnwart, Römerstr. 9  
 — Philipp, Gastwirt zum Schiff, Neuenh.  
 Landstr. 282  
 — Regine Wtw., Bergheimerstr. 61

- Heflochl J., Pension, Ziegelh. Landstr. 2  
 Hettinger Georg, Maurermeister. Btw., Brunnengasse 8  
 — Gustav, Diener, Plöckstr. 73  
 — Heinrich, Kutscher, Semmelsg. 4  
 Hezel Alois, Kleiderm., Neuenh. Ldstr. 47  
 Hezer Bruno, Tüncher, Schloßberg 12  
 — Franz, Tüncher, Unt. Faulpelz 1  
 Heubach Rudolf (Firma: Schifferdecker & Söhne), Fabrikant, Plöckstr. 77  
 Heubel Franz, Mehl-, Malz- und Hopfenhandlung, Heug. 2  
 Heuck Gustav, Dr. Assistent im akademischen Krankenhaus, Wofstr. 2  
 Heusch Gg., Maurermeister. Btw., Sophienstr. 13  
 Heuser Frieda Fräul., Lehrerin, Plöckstr. 57  
 — Jakob, Tagarbeiter, Neuenheim, Mönchshof 121  
 v. Hendweiller Amalie Bw., Ziegelh. Ldstr. 1  
 — Friedrich v., königl. preuß. Major a. D., Ziegelh. Landstr. 1  
 Hehl Karol., Hauptm. Btw., Leopoldstr. 21  
 Heibeler Valentin, Landwirt, Plöckstr. 10  
 Hefner Johannes, D. Feldhüter, in Eppelh.  
 Hilbel Karl, Maurer, Schloßberg 39  
 — Philippine, Wäschfrau, Schloßberg 67  
 Hildebrand Alois, Bandagist, Karlsstr. 12  
 — Katharina Btw., Eppelh. Landstr. 6  
 Hildebrand Andr., G. Bremser, Römmerstr. 23  
 — Elisabeth, Tagarbeiterin, Hauptstr. 162  
 — Georg, Tagarbeiter, Al. Mantelg. 6  
 Hilgard Alfred, Dr. Lehramtspraktikant, Sophienstr. 17  
 — Marie, Appellationsgerichtsrat Witwe, Sophienstr. 17  
 Hilger Konst., stud. rer. nat., Augustinergr. 9  
 Hilspach Marie Witwe, Hauptstr. 196  
 Himmer Gg., Stadtgärtner, Bergh. Str. 42  
 — Karl, Buchbinder, Ziegelg. 9  
 — Lisette, Kleidermacherin, Ziegelg. 8  
 — Sebastian, Schuhmacher, Ziegelg. 6  
 Hintermaier Karl, Tagarbeiter, Plöckstr. 43  
 Hinterskirch Eleonore Bw., Gr. Mantelg. 12  
 Hingelmann Paul, Dr. phil., Custos a. der Univers.-Bibliothek, Ingrimstr. 22  
 Hippler Joseph, Kolonial- u. Spezereiwarenhandlung, Hauptstr. 198  
 Hirsch Abraham, Kurz- und Wollwarenhandlung, Hauptstr. 18  
 — Amalie Frau, Tagarbeiterin, Am Güterbahnhof 15  
 — Christian, Postassistent, Leopoldstr. 20  
 — Georg, Lok.-Führer, Fahrtg. 14  
 — Jakob, Stübler, Fahrtg. 11  
 — Jakob, Zimmermeister u. Holzhändler, Uferstr. 26  
 — Johann, Kübler Btw., Fahrtg. 11  
 — Johann, Sekret.-Assistent, Ketteng. 11  
 — Joseph, Handelsmann, Römmerstr. 9  
 — Max, Banquier, Leopoldstr. 23 a  
 Hirsch Max (Fa.: Scheuer, Hirsch & Schloß), Bantgeschäft, Hauptstr. 84  
 — Philipp Jakob, Privatm., Uferstr. 26  
 Hirschholz Bertha Fräul., Plöckstr. 35  
 Hirschel Anton Friedrich (Firma: Anton Hirschel Sohn), Tuch- u. Manufakturwarenhandlung, Hauptstr. 159  
 — Friedrich Anton jun., Priv., Hptstr. 143  
 — Katharina Fräul., Friesenberg 6  
 — Theobald jun. Frau, Dreikönigstr. 5  
 — Theobald sen., Fischhändler, Lauerstr. 24  
 Hirschmann Aug., G. Bremser, Römmerstr. 27  
 — Ludwig, Zahntechniker, Leopoldstr. 48  
 Hirschfeld Max, Zugmeister, Landhausstr. 6  
 Hisinger Friederike, Pfarrer Btw., Bergheimerstraße 5  
 Hoch Mathilde Btw. Priv., Bergh. Str. 56  
 Hochlener Katharina Witwe, Wäschfrau, Schneidmühlg. 6  
 Hochler Friedr., Tapezier, Kofrbacherstr. 16  
 Hochschwender Friedr., Bierbrauereibesitzer, Schloßb. 7  
 — Heinrich, Bierbrauer z. Neuen Giffighaus, Plöckstr. 97  
 Hochstädter Sophie Fräul., Akademiestr. 4  
 Hoch Adolf, Lehramtspraktikant a. D., Zwingerstr. 9  
 — Marie u. Sophie, Geschw. Fräul., Damenkonfektion, Hauptstraße 149  
 Hobbay Anton, Hausausseher im Großpalaß, Karlsstr. 4  
 Höchstätter Joh., Milchlarztgeh., Schlierb. 72  
 Höckel Christian, Bierbrauer, Hapfelg. 4  
 Hoesle M. A., Dr. Btw., Lauerstr. 22  
 Höhl Margarete Fräul., Leopoldstr. 36  
 Höhler Philipp, G. Schaffner, Bergh. Str. 61  
 Höhr Georg, Maurer u. Ofensetzer, Gießpfad 2  
 Hölldampf Joseph, Kleiderm., Krämerg. 14  
 Hölzer Elise Fräul., Brunneng. 6  
 — Friedrich, Metzger Btw., Mittelbadg. 5  
 — Friedrich, Weinhändler, Brunneng. 6  
 — Georg, Adress- u. Visitenkartendruckerei, Plöckstr. 73, Wohnung: Ziegelg. 7  
 Hönig Gerh., Schreiner, Schlierb. Ldstr. 33  
 — Eduard, Tüncher, Kleine Mantelg. 13  
 — Johann, Schuhmacher, Gießpfad 2  
 — Wilh., evang. Stadtpfarrer, Sandg. 1  
 Hoepfner Karl, Buchbinder und Schreibmaterialienhandlung, Hauptstr. 104  
 — Johann, Lok.-Führer, Landhausstr. 7  
 — Peter, Tagarbeiter, Schlierbad 88  
 Hör Margarete Btw., Neuenh. Landstr. 77  
 Hörn Georg, Schmiedgehilfe und Frau: Wäschlerin, Schlierb. Landstr. 44  
 — Wilh., Schmiedgeh., Schlierb. Landstr. 44  
 Hörner Louis, Versicherungs-Agent, Kornmarkt 7  
 — Matthias, Bierbrauer, Bauamtsg. 6  
 — Rupert, Eisenbahnwächter, Uferstr. 18

- Hörning Jean, Universitäts-Buchdruckerei-  
besitzer, Hauptstr. 55a  
Hörule Jakob, Diener, Leopoldstr. 27  
— Louis, Pförtner in der Universitäts-  
Augenklinik, Bergheimerstr. 20  
Hörle Friedrich, Dienstm., Kl. Mantelg. 12  
Höricher Elisabeth, Preßhefefabrikation, Gr.  
Mantelg. 10  
Hörster Jul., Instrumentenm., Oberbadg. 10  
Höhle Joh., Elfenbeinschnitzer, Krämerg. 20  
Höber Friedrich, Kutscher, Pfaffeng. 8  
Hofacker Margarete Frl., Plöckstr. 103  
Hofbauer Joh., Architekt, Dreikönigstr. 13  
— Karl, Maurermeister, Unterestr. 1  
Hofferer Leopold, Kaplan, Ingrimstr. 2  
Hoffmann Ad., Lohnk. Ww., Ingrimstr. 13  
— Adolf, Holz- u. Kohlenhandlung, In-  
grimstraße 28  
— Christian, Bäcker, Gaisbergstr. 12  
— Franz, Kleidermacher, Sandg. 4  
— Georg, Kleidermacher, Ziegelg. 5  
— Georg, Kleidermacher, Unterestr. 34  
— Georg, Zimmerm. Wtw., Schloßb. 51  
— Gertrud, Näherin, Leyerg. 5  
— Heinrich, Exped.-Gehilfe, Unterestr. 30  
— Heinrich, Zapfwirt, Bergheimerstr. 91  
— Johann, Dr. Assistent im akademischen  
Krankenhaus, Vohstr. 2  
— Jakob, Buchbinder Wtw., Apothekeg. 16  
— Joh. Phil., C. Schaffner, Berg. Str. 49  
— Katharina Wtw., Unterestr. 30  
— Valentin, Gr. Steuereinnnehmer, Mittel-  
badgasse 7  
— Valentin, Waldhüter, Schneidmühlg. 4  
— Wilh., Privatm., Gaisbergstr. 35  
Hoffmeister Auguste Frl., Märzg. 4  
— Friedrich, Privatm., Hauptstr. 135  
— Heinrich, Ledersabrikant, Schiffg. 10  
— Wilh., Privatm. Wtw., Hauptstr. 135  
Hoffstätter Anna Christina, Hauptamtsver-  
walter Wtw., Friedrichstr. 8  
— Christian, Schlosser, Schloßberg 59  
— Ernst, Schuhm., Schlierb. Landstr. 42  
— Ernst, Tagarbeiter, Kl. Mantelg. 2  
— Friedrich, Dienstmann, Fischerg. 12  
— Hieronymus, Tagarb., Schlierb. Ldstr. 9  
— Konrad, Tapezier, Kurzer Buckel 19  
— Susanna, Tapezier Wtw., Unterestr. 31  
Hoffstetter Christian, Tapezier, Unterestr. 16  
Hofheinz Jakob, Privatm., Leopoldstr. 10  
Hofmann Anton, Vorst. d. kathol. Kirchen-  
schaffnei, Leopoldstr. 7  
— Friedrich, Großh. Hauptamtsverwalter,  
Marxiallhof 1  
— Karl, Wagenwärter, Mohrbacherstr. 16  
— Karoline Wtw., Eppelh. Landstr. 6  
— Konrad, Stationsmeister, Am Güter-  
bahnhof 57  
— Stephan, Bierbrauerei zum Goldenen  
Engel, Hauptstr. 67  
Hofmeister Elise, Jakob u. Ludwig, Geschw.,  
Sand. 12  
— Georg, Grund- und Pfandbuchführer,  
Wienerstr. 3  
Hospauer Georg, Prem.-Lieutenant a. D.,  
Schloßberg 3  
Hofstädter Friedr. Wtw., Gelsvermieterin,  
Schloßberg 30  
Hofstetter Joh. Jak., Glasermstr., Spst. 50  
Hog Karl, Hauptlehrer, Hauptstr. 172  
— Karl, Schreiner, Kl. Mantelg. 18  
Hohl Adam, Schlossermeister, Neug. 10  
— J. Michael, Schlossermeister, Neug. 10  
— J. M. Söhne, Kunst- u. Bauhloßerei,  
Neug. 10 u. 8  
— Margarete Witwe, u. Nekarstr. 72  
— Michael, Schlossermeister, Neug. 10  
Hohmeister Bernhard, Buchbinder, Haupt-  
straße 99, Werkstätte: Hauptstr. 136  
— Friedrich Ph., Schlosser, u. Nekarstr. 10  
— Karl, Buchbinder, Grabeng. 4  
Hoh Wilhelm, Schmied, Plöckstr. 7  
v. Holle Gerh. Aug., Baron, Steigerweg 51  
Hollreifer Georg, Schreiner, u. Nekarstr. 5  
Holsten Karl, Dr. Prof. theol., Leopoldstr. 27  
Holzmann Theres, Hofr. Wtw., Sophien-  
straße 19  
Holz Ambros, Kutscher, Kl. Mantelg. 18  
Holzappel Joseph, Eier- und Spezereihdlg.  
Fahrtg. 22  
Holzer Gustav, Prof. a. d. höheren Bürger-  
schule, Hauptstr. 88  
— Marg. Frl., Industriellehrerin, Sandg. 9  
Holzherr Karl, Dr. Prof., Grabeng. 13  
Holzinger Johanna Witwe, F. Arbeiterin,  
Kömerstr. 27  
Holzmann Wilh., Privatm., Hauptstr. 9  
Holzschuh Franz, Fuhrm. Wtw., Plöckstr. 3  
— Jakob, Tagarbeiter, Gaisbergstr. 93  
Honnburger Ludwig, Lok. Heizer, u. Berg-  
heimerstr. 8  
Hopp Friederike, Monatsfrau, Karlsstr. 12  
— Friedrich, Kleiderm., Kl. Mantelg. 29  
— Jakob, Tagarbeiter, u. Güterbahn. 15  
— Philipp, Kutscher, Gr. Mantelg. 24  
Horbach Albert, Flaschnermeister u. Instal-  
lateur, Unterestr. 17  
— Daniel, Privatm. Unterestr. 17  
v. Hornemann Viktor, Major, Plöckstr. 101  
Hornmuth Andreas, Fischer, Schlierb. Land-  
straße 31a  
— Christ., Landw. Wtw., Bergheimerstr. 9  
— David, Privatm., Neug. 12  
— Franz, Müller, Schlierb. Landstr. 30  
— Friedrich, Fischer, Gelspsd 1  
— Friedrich, Buchbinder, Unterestr. 33  
— Georg, Schuhmacher, Kl. Mantelg. 8  
— Gustav, Gastwirt, Hauptstr. 142  
— Heinrich, Privatm., Brunneng. 14  
— Heinrich, Katsdiener, Dreikönigstr. 17

- Hornmuth Heinr., Schreiner m., Krähneng. 8  
 — Jakob, Landwirt, Schneidmühlg. 8  
 — Johann, Fischer, Schlierb. Landstr. 14  
 — Johann, Landwirt, Neug. 12  
 — Johann, Tagarb., Hauptstr. 243  
 — Joh. sen., Landwirt Wtw., Plöckstr. 21  
 — Peter, Landwirt, St. Annag. 11  
 — Philipp, Gastwirt z. Ritter, Optstr. 178  
 — Thomas, Kohlenhändler Witwe, Bergheimerstr. 61  
 — Valentin, Landwirt, Neug. 13  
 — Wilh., Christoph Sohn, Landw., Bergheimerstr. 9  
 — Wilh., David Sohn, Landwirt, Bergheimerstr. 30
- Horn Artur v., Oberst und Bezirks-Kommandeur, Seegartenstr. 4  
 — Eugen, C. Assistent, Bergheimerstr. 23  
 — Rudolf, Zimmerstr., Bahnhofstr. 59  
 — Wilhelmine Frl., Gr. Mantelg. 8
- Hornung Elise Frau, Hdlrn., Apothekerg. 5  
 — Friedr., Deon. Ww. Erben, Fahrg. 16  
 — Georg, Lok. Heizer, Bergheimerstr. 38  
 — Jakob, Fischer, Neuenh. Landstr. 73  
 — Jakob, Schreinergehilfe, Ziegelg. 14  
 — Joseph, Schreinergeh., Ingrimstr. 5  
 — Matthias, Steinbrücker, Mittelbadg. 7  
 — Otto, Kfm., Bergheimerstr. 77
- Horsch Jakob, Aufseher, Lauerstr. 12  
 Horst Jakob, Cigarrenmacher, Lauerstr. 16  
 Horstmann August, Dr. Prof., Plöckstr. 73  
 Hosp Karl, Dienstmann, Schloßberg 61  
 — Philipp, Schuhm. Wtw., Hauptstr. 204
- Hottinger Hermann, Bergheimerstr. 101  
 — Karoline Frl., Plöckstr. 10  
 — Robert, Kfm., Bergheimerstr. 11
- Huber Anton, Maurer, Fahrg. 3  
 — Aug., Flaschnermstr., Bergheimerstr. 19  
 — Christiane Frl., Lauerstr. 26  
 — Emilie Frl., Lauerstr. 26  
 — Ferdinand, Cem. Arb., Gypelh. Ldstr. 6  
 — Friedrich, Dienstmann, Bussfemerg. 12  
 — Heinrich, Bäcker Wtw., Ingrimstr. 20  
 — Heinrich jun., Bäcker, Ingrimstr. 20  
 — J. B., Hauptlehrer, Plöckstr. 28  
 — Johann, Zugmeister, Römerstr. 44  
 — Johann, Maurer, Schloßberg 41  
 — Joseph, Tüncher Wtw., Kurzer Buckel 5  
 — Karl u. Hermann Gebr., Buchdruckerei und Expedition des Pfälzer Boten, Zwingerstr. 7  
 — Katharina Wtw., Klingenthorstr. 8  
 — Konrad, Gyped. Gehilfe, Ingrimstr. 20  
 — Leonhard, Schreiner, Schloßberg 41  
 — Marg. Wtw., Monatsfrau, Ziegelg. 1  
 — Raver, Zugmeister, Bergheimerstr. 37
- Huckle Wilhelm, Agent, Semmelsg. 4  
 Hübinger Johanna Christina Frl., Schiffg. 8  
 — Leonh., Glasermstr., am Kornmarkt 2  
 — Peter, Schlosser, Leopoldstr. 32 b
- Hübner Albert, Waisenhaus-Verwalter, Kanzleig. 1  
 Hüblich Eberhard, Kfm., Neuenh. Ldstr. 66  
 Hügel Joseph, B. Packetr., Bahnhofstr. 11  
 Hügenell Christian, Spezereihandlung, Unterestraße 16  
 Hüniger C., Schuhm., Neuenh. Landstr. 67  
 Hütter Christine, Büglerin, Karlsstr. 14  
 Hüttling Christine, Hauptstr. 162  
 Huffschnid Ernst Phil., Oberhofgerichtsrat Wtw., Neuenh. Landstr. 38  
 Hufnagel Elijab., Zuschneid., Ingrimstr. 13  
 Hug Jakob, Schuhmacher, Krähneng. 13  
 — Johann, C. Arbeiter, Schneidmühlg. 4  
 — Kosmos, Gießer, Schneidmühlg. 6  
 Huhn Blasius, Kleiderm., Dreifönigstr. 4  
 Huith Johanna Wtw., Hauptstr. 230  
 — Katharina, Kleiderm., Kl. Mantelg. 3  
 Hummel Christian, Kleidermacher, Hauptstraße 130  
 — Georg, Lackierer und Frau: Hebamme, Ziegelg. 13  
 — Philipp, Tagarbeiter, Bauamtsq. 4  
 v. Hunoltstein Raimund, Oberpostsekretär, Bergheimerstr. 13  
 Hurlebaus Friedr., Chirurg, Hauptstr. 56  
 — Friedrich, Hilfschaffner, Uferstr. 20  
 — Marie Frl., Hauptstr. 56  
 Hurst Christ., Lohnkutscher Witwe, Große Mantelg. 7  
 — Heinrich, Gastw. Wtw., Hauptstr. 125  
 — Jakob, Privatm., Bergheimerstr. 9  
 — Johann, Kutscher, Gr. Mantelg. 9  
 Huster Adam, Wagenw., Speyerer Ldstr. 1  
 Huth Barb. Wtw., Weißnäherin, D. Badg. 1  
 — Jakob, Hemdenmacher, Klingenteich 8  
 — Julie Wtw., Waschfrau, Mittelbadg. 4  
 — Martin, Schuhmacher, Apothekerg. 1

## 3

- Jacob Bernh. Ww., Waschr., Kl. Mantelg. 10  
 — Friedrich, Maurer, Schloßberg 39  
 — Heinrich, Schuhmacher, Schloßberg 35  
 — Johann, Schmiedgeh., Ziegelg. 11  
 Jacobi Ludwig, Oberförster a. D., Gaisbergstr. 40  
 Jäckle August, Bäckermstr., Unterestr. 27  
 Jäger Anna, Kleidermacherin, Hauptstr. 204  
 — Ferdinand, Tapezier u. Spezereihandlung, Zwingerstr. 16  
 — Franz, Hafnermstr. Ww., Hauptstr. 204  
 — G. H. L., Kupferschmied, Kl. Mantelg. 7  
 — Heinrich, Friseur, Bergheimerstr. 55  
 — Joachim, Uhrmacher, Steing. 14  
 — Juliane Wtw., Hebamme, Heumarkt 3  
 — Karl, Bierbrauer, Bergheimerstr. 61  
 Jaeger Joseph, Eisenhandlung, Küchen- u. Haushaltungs-Artikel, Hauptstr. 144

- Jaeger Theodor, Kfm., Hauptstr. 144  
 Jahn Johann, Bäcker, Neug. 15  
 — Joh., Bauunternehmer, Rohrb. Str. 73  
 Jahrs Sophie, Näherin, Akademiestr. 1  
 Jakob, Jean, Friseur, Plöckstr. 32  
 — Peter, Gärtner, Ziegelh. Landstr. 1  
 — Wilhelm, Drehermeister, Märzg. 12  
 Jakobi Gg., Schlosser, Schlierb. Ldstr. 22  
 — Robert, Direktor der Rhein. Kreditbank, Bienenstr. 4  
 Jamm Georg, Flaschner, Schloßberg 25  
 Janda Johann, Gerichtsvollzieher, Obere Neckarstr. 14  
 Janfon Philipp, Kübler u. Wirt, Klingenteich 12  
 Janz Adam, Gärtner, Hauptstr. 235  
 Jauche Ernst, Flaschner, Kl. Mantelg. 14  
 Jaudas Adolf, Schreiner, Kl. Mantelg. 13  
 Jdrath Paul, Café-Restaurant, Ziegelh. Landstr. 20  
 Jekel Anna Wtw., Brunneng. 16  
 Jettler Karl, Kfm., Bergheimerstr. 16  
 Jekel Peter, Tagarbeiter, Römerstr. 23  
 Jenison Anna, Louise, Maria, Comtesse, Neuenh. Landstr. 46  
 Jenison-Walworth, Emil, Graf v., Neuenh. Landstr. 46  
 — Karoline Mary, Gräfin v., Neuenheimer Landstr. 89  
 Jente Friedrich, Apotheke z. Gold. Schwan, Marktplatz 1, Ecke der Steing.  
 Jenich August, Musiker, Pfaffeng. 2  
 Jgersheimer Sigmund, Buchhalter, Untere Neckarstr. 3  
 Jhle Johann sen., Kleiderm., Plöckstr. 63  
 — Karl, Tabakschneider, Bussfemrg. 22  
 — Marie Wtw., Tagarb., Semmelsg. 16  
 — Matthias, Lüncher, Schloßberg 20  
 — Peter jun., Kleiderm., Schlierbach 76  
 Jhne Wilh., Dr. Prof., Neuenh. Ldstr. 48  
 Jhrig Peter, Güterbesitzer, Marfallstr. 11  
 Jngen Ludw., Privatm., Bergheimerstr. 16  
 Jlle Eduard, Privatm., Klingenthorstr. 12  
 Jnhof-Kolligs, Johanna Wtw., Grabeng. 11  
 Jmmisch Jr. Hermann, Privatm., Ziegelh. Landstr. 25  
 Jndlekofer Johann, Spezereihändler, Gaisbergstraße 44  
 Job B. Karl, Lok.-Führer, Gaisbergstr. 10  
 — Heinrich, Küfermstr. Wtw., Ingrimstr. 6  
 — Hermann, Gärtner, Steigerweg 29  
 — Jakob, Wein Gärtner, Bergheimerstr. 99  
 — Johann I., Landwirt, Kaiserstr. 40  
 — Johann II., Landwirt, Bergheimerstr. 99  
 — Karl, Landwirt, Neug. 6  
 — Kaspar, Gerbereigeh., Bergheimerstr. 99  
 — Kaspar, Privatm., Steigerweg 29  
 — Michael, Gärtner, Leopoldstr. 28  
 — Peter, Privatm., Sandg. 7  
 — Philipp, Schreinerstr., Dreikönigst. 19  
 Jochum Philippine & Cie., Damen-Konfektion, Plöckstr. 79  
 Joeres Franz, Tagarb., Schlierb. Ldstr. 33  
 Joerg Wilh., Metzger Wtw., Apothekeg. 1  
 Joerger Theod., Schreinerstr., Plöckstr. 67  
 Jörissen Friedr., Leichenwärter, Schloßb. 4  
 Jöst Joh., Hauptamtsdiener, Marfallhof 1  
 — Michael, Landw., Neuenh. Landstr. 88  
 Jollendorf Luise, Kleiderm., Hauptstr. 30  
 Jonik Magdal., Schuhm. Wtw., Plöckstr. 23  
 Joos Margarete Frau, Kleiderm., Spstf. 64  
 Joppert Bertha Fr., Karlsstr. 8  
 Jordis Christian, Kfm. Wtw., Hauptstr. 30  
 Jorken Heint., Holzmacher, Krähng. 4<sup>1</sup>/<sub>2</sub>  
 — Jakob, Schuhmacher, Kl. Mantelg. 12  
 — Magdalena Wtw., Apothekeg. 9  
 — Philipp, Holzmacher u. Frau: Leichenwärterin, Krähng. 4<sup>1</sup>/<sub>2</sub>  
 Joseph Elisabeth, Tagarb., Zwingerstr. 17  
 Jost Friedrich, Schuhmacher, Fischenberg. 3  
 — Johannes, Kfm., Gaspelg. 8  
 — Luise Wtw., Obsthdln., Kl. Mandelg. 9  
 — Philipp, Ober-Ingenieur a. D. Kleinschmidstr. 1  
 Jtrion Anna Fr., Industrielehrerin, Märzgasse 5  
 — August, Privatm., Unterestr. 28  
 — Eduard, Maschinen- und Kassenschrankfabrik, Ketteng. 19  
 — Franz, Schlosserm. Wtw., Hauptstr. 73  
 — Georg, Privatm. Wtw., Märzg. 5  
 — Jean, Privatm. Leopoldstr. 18  
 — Ludwig, Hutmacher, Unterestr. 28  
 Jtschi Karl, Zimmerm., Bergheimerstr. 108  
 Jtenbiel Doris Wtw., Wäglerin, Fischenberg. 14  
 Jüngst Karl, Dr. Assistent im akad. Krankenhaus, Bohstr. 2  
 Jung Gottfried, Maurer, Ziegelg. 18  
 — Joseph, Küfer, Schloßberg 16  
 — Karl, Lackierer, Burgweg 4  
 — Louis, Gärtner und Verwalter a. Stift Neuburg  
 — Philipp Heint., Geometer, Burgweg 8  
 — Rudolf, Mechaniker u. Optiker, Spstf. 15  
 Jungblut Marie Fr., Semmelsg. 1  
 Junghans Nikolaus, Tagarb., Bergheimerstraße 23  
 Junghanns Bertha, Amtsr. Wtw., Sandg. 16  
 — Nikolaus Wtw., Oberbadg. 1  
 — Nikolaus, Civil- u. Militärkleidermacher, Augustiner. 13  
 Jungmann Adam, Lok.-Heizer, Rohrbacherstraße 87  
 — Johann, Tagarbeiter, Brunneng. 2  
 — Peter, Stadtpostbote, Hauptstr. 66  
 — Philipp, Kfm. Wtw., Hauptstr. 114  
 — Sebastian, Tagarb., Karlsstr. 16  
 Jurasz Anton, Dr. Professor, prakt. Arzt, Spezialarzt für Halskrante, Spstf. 6

## K

- Kabel Georg, Tagarb., Schlierb. Ldstr. 39  
 Kachel Wilh., Tagarbeiter, Schloßberg 16  
 Käbtle Gottlieb, Metzger, Fischmarkt 6  
 Kämmmerer Theod., Friseurgeschäft, Dpfst. 119  
 Kärdcher Gustav, Privatm., Neuenth. Ldft. 34  
 — Wilhelm, Privatm., Burgweg 4  
 — Wilhelm, Schuhlager, Hauptstr. 120  
 Käseberg Karl Emil, Maler, Gr. Mantelg. 24  
 Kästel Julie Wtw., Krämerg. 8  
 — Julius, Bero. Assst., Gaisbergstr. 21  
 Käffenberger Adam, Schuhm., Karpfeng. 2  
 Kah Karl, Grobsh. Oberamtsrichter, Seminarstraße 3  
 Kahl Wilhelm, Kleidermacher, Hauptstr. 197  
 Kahn Salomon, Handelsmann, U. Neckarstraße 56 (im Sackgäßchen)  
 — Samuel, Antiquar und Möbelhändler, Untereifr. 26  
 Kaiser Bernh., Flaschnermstr., Plöckstr. 12  
 — Donat, Werkführer, Schiffg. 2  
 — Franz, Zimmermann, O. Fautlepelz 6  
 — Georg, Kleidermacher, Mittelbadg. 13  
 — Jakob, Schuhm. u. Schuhlager, Dpfst. 13  
 — Jakob, Tüncher, Dreifönigtr. 16  
 — Joh., Plästerer Wtw., Ingrimstr. 4  
 — Karl, Gerber Wtw., Schloßberg 4  
 — Mathilde, Landrat Wtw., Hauptstr. 29  
 — Wilhelm, Tünchermeister, Plöckstr. 16  
 Kalb Anna u. Luise, Geschw. Fr., Neuenheimer Landstr. 36  
 Kall August, Fabrikant, Bergheimerstr. 16  
 — August, Priv. Wtw., Bergheimerstr. 16  
 — Otto, Maler, Landhausstr. 23  
 Kaltenbach Hugo, penf. P. Schaffner, Bergheimerstr. 17  
 Kander Gustav, Möbelhdlg., Fischmarkt 2  
 Kani Wilh., Malzfabrik., Mohrb. Str. 73  
 Kamm-Baermann, Bazar für Damenartikel, Hauptstr. 152  
 Kamm Oskar (Ja: Kamm-Baermann), Kfm., Hauptstr. 152  
 Kanz A., Oberstlieut. z. D., Neuenth. Ldft. 42  
 Kappes Georg, Kleidermacher, Untereifr. 27  
 — Joseph, Bürstenmacher, Sandg. 3  
 Kappler Ernst, Bureaugeh., Hauptstr. 145  
 — Gustav, Rechtsanw. Wtw., Hauptstr. 145  
 — Jakob, Sprachlehrer, Plöckstr. 32  
 Karg Franz Jos., Schuhm., Untereifr. 3  
 Karlebach Julius, Kleider-Magazin und Wäschegeschäft, Hauptstr. 106  
 — Max, Spezialehändler, Dreifönigstr. 15  
 Karlowa Otto, Dr. Hofrat Prof., Wienstr. 8  
 Karłowicz Jean, Dr. Literat, Grabeng. 18  
 Karlsruher Hermann, Mehl- u. Landesproduktenhandlung, Bergheimerstr. 39  
 — Hermann, Kfm., Bergheimerstr. 19  
 — Isidor (Firma: Schloessinger & Karlsruher), Kfm., Marktallstr. 13  
 Karminsky Joseph, Handelsm., Karlsstr. 15  
 Karolus Karl, Zimmerm., Mohrbacherstr. 23  
 Karrmann A., Hausmeisterin, Karlsstr. 10  
 Kasz Karl, Hauptmann, Leopoldstr. 45  
 — Moriz, Privatm., Hauptstr. 46  
 — Robert, Dr. jur., Akademiestr. 2  
 Katzenberger Joh., Tagarb., U. Neckarstr. 8  
 Kaufmann Aron, Schuhmacher u. israelitischer Gemeinbediener, Krahneng. 14  
 — Baruch, Privatm., Plöckstr. 52  
 — Eduard, Flaschner Wtw., Krämerg. 9  
 — Ferd., Handelsm., Unt. Neckarstr. 40  
 — Friedrich Wtw., Hauptstr. 243  
 — Fritz, Schäftchenstepper, Floring. 3  
 — Georg, Buchdrucker, Ingrimstr. 14  
 — Georg Joseph, Mattschreiber, Grabeng. 3  
 — Hermann, Privatm., Grabeng. 4  
 — Karl, Kleidermacher, Ziegelg. 12  
 — Philipp, Schuhmacher, Semmelsg. 7  
 — Simon (Firma: Kaufmann & Schloß), Kfm., Wienstr. 2  
 — Sophie Fr., Lehrerin an der höheren Mädchenschule, Hauptstr. 243  
 — & Schloß, Schuhwarenhandlg. en gros, Hauptstr. 147  
 Kautz Ernst, Exped. Gehilfe, Ketteng. 7  
 Kayser Heinrich, Ingenieur, Luisenstr. 1  
 — Sophie, Professor Wtw., Wienstr. 6  
 Kayser Georg, Gerichtstaxator, Burgweg 5  
 — Georg, Sattler, Tapezier u. Korsettengeschäft, Heumarkt 10  
 — Heinrich, Privatm., Gr. Mantelg. 19  
 Kayworth Walthar, Kapitän, Seegartenst. 6  
 Keck Karl Friedrich, Zugmeister, Fahrtg. 1  
 Kees Anton, Lohkutscher, Pfaffeng. 8  
 Kehle Katharina Wtw., Bergheimerstr. 89  
 Kehrer Albert, Verfertiger von chirurg. Instrumenten u. Bandagist, Hauptstr. 66  
 — Ferd. Adolf, Dr. Prof., Direktor d. Univ. Entbindungsanstalt, Leopoldstr. 12  
 Keicher Karl, Zugmstr., Römerstr. 40  
 Keibel Adam, C. Arbeiter, Schiffg. 4  
 — Georg, Lok. Heizer, Schneidmühlg. 11  
 — Heinrich Wtw., Wirtin zum Schwarzen Walsisch, Bahnhoffstr. 27  
 Keiler Anton, Maurer, Ziegelg. 23  
 — Julie Fr., Hauptstr. 124  
 — Ludwig, Kfm. Wtw., Grabeng. 13  
 Keimbach Joseph, Fischer Ww., Schlierb. 49  
 — Karl, Tagarbeiter, Schlierbad 49  
 Keißer Joh., Photograph, Gr. Mantelg. 21  
 Keller Adam, Tagarbeiter, Schloßberg 63  
 — Barbara Fr., Seegartenstr. 6  
 — Bertha Fr., Musiklehrerin, Friedrichst. 1  
 — Christoph, Privatm. Wtw., Uferstr. 24  
 — Christoph & Cie., Materialwaren- und Droguenhdlg. en gros, Hauptstr. 118  
 — Eduard, Kleiderm., Unt. Neckarstr. 58  
 — Elisabeth Fr., Fahrtg. 15  
 — Franz, Hauptmann, Bergheimerstr. 18

- Keller Georg, Tapezier u. Wirt, Henmarkt 3  
 — Gustav, optisches Geschäft, Hauptstr. 79  
 — Heinrich, Hauptlehrer, Sandg. 9  
 — J. J., Kfm. Wtw., Seegartenstr. 6  
 — Johann, Dienstmann, Schloßberg 37  
 — Joseph, Kaufm. u. Stadtrat, Kurz- und Messerwarengeschäft, Hauptstr. 57  
 — Josephine Ww., Waschgeschäft, Zwingerstraße 18, Eingang Bremenedgasse  
 — Konrad, C. Assistent, Zwingerstr. 1  
 — Lisette Wtw., F. Arbeiterin, Römerstr. 27  
 — Louis, Färbermeister, Steing. 16  
 — Maschinist, Ministerialrat Wtw., Bergheimerstr. 18  
 — Theodor, stud. philol., Zwingerstr. 1  
 — Therese, Lehrer Wtw., Friedrichstr. 1  
 — Valentin Ww., Monatsfrau, Floring. 3  
 — Wilhelm (Firma: Chr. Keller & Cie), Kfm., Hauptstr. 118  
 Kember Margarete Fräul., Musiklehrerin, Sandg. 16  
 Kempf Anton, Weichenw., Bergheimerstr. 15  
 — Hugo, Stationsmstr., Speyerer Bdstr. 39  
 Keme Ludwig, Bahnw. Ww., Bahnhofstr. 31  
 Kenzler Georg Adam, Schmied, Lauerstr. 16  
 — Jakob, Schmiedehilfe, Klingenteich 18  
 — Leonhard, Schmiedehilfe, Unterestr. 9  
 Keppler Elisabeth Fräul., Zwingerstr. 15  
 — F. A., Privatm., Sophienstr. 17  
 — Georg (Firma: F. A. Keppler), Kleidermacher und Kaufmann, Hauptstr. 124  
 Kerber Franz, Kutscher, Ob. Neckarstr. 19  
 — Josephine, Näherin, Ingrimstr. 38  
 — Leonhard, Tagarbeiter, Semmelsg. 14  
 Kern Anna Christine Fräul., Gesanglehrerin, Plöckstr. 56a  
 — Eduard, Apotheker, Ob. Neckarstr. 2  
 — Heinrich, Bäcker, Mittelbadg. 2  
 Kernberger J., Tapezier, Neuenh. Bdstr. 80  
 Kerzinger Karl, Thonwarenfabrik, Leberg. 5  
 Kesel Johann, Gypfer, Römerstr. 27  
 Kesselbach Gg., Waffenschmied, Unterestr. 29  
 — Jakob, Juwelier, Gold- und Silberarbeiter, Lager in versilberten Tafelgeräten, Hauptstr. 110  
 Kessler Friedr., Kupferschmied, St. Annag. 1  
 — Katharina, Priv. Wtw., Schloßberg 1  
 — Philipp, Kupferschmied, Dreikönigstr. 20  
 — Theodor, Hutgeschäft (Filiale von Gebr. Wengel), Hauptstr. 197  
 Kett Luitpold, Schreinermeister, Hauptstr. 53  
 Kettenmann J., Privatm., U. Neckarstr. 38  
 — Karoline, Büglerin, U. Neckarstr. 38  
 — Philipp, Lok. Führer, Neug. 7  
 Keubel Joh., Restaurateur, Grabeng. 9  
 Kibelin Hermann, Privatm., Gaspelg. 2  
 Kiefer Friedrich, Zugmstr., Bergheimerstr. 34  
 — Johann, Tagarbeiter, Leberg. 4  
 — Luise, Gerichtsnotar Wtw., Burgweg 8  
 Kieselhorst Wilh., Schrifsetzer, Gaisbergstr. 95  
 Killgus Friedrich, Restaurateur in der Harmonie, Hauptstr. 110  
 Kindler Friedrich, Musiker, Hirschstr. 1  
 Kindsvogel Friedrich, Bahnmeister, Rohrbacherstr. 16  
 Kinkel Friedrich, Privatm., Hirschstr. 3  
 Kinscherf Franz, Direktor der Filiale der Rheinischen Kreditbank, Hauptstr. 16  
 — Joseph, Mühlenbesitzer Wtw., Märzg. 3  
 — Joseph, Privatm., Bergheimerstr. 44  
 Kinzinger Martin, Zimmerm. Ww., Hptstr. 20  
 — Wilh., Schlossermeister, Hauptstr. 66  
 Kipf Heinrich Ww., Spezereigehäft, Neuenheimer Landstr. 282  
 Kirpenhan, C. Schaffner, N. Güterbahnhof 15  
 — Ventriz, Schutzmann Wtw., Zwingerstraße 6  
 Kirchbauer Valentin, Finanzprakt., Hptstr. 1  
 Kirchbauer Friedrich, Kolporteur, Bahnhofstraße 7  
 v. Kirchenheim Artur, Dr. Privatdocent, Bergheimerstr. 50  
 Kircher Franz, Kfm., Märzg. 18, Eingang von der Plöckstr.  
 — Louis, Kunstfärber, Theaterstr. 2  
 — Marie Fräul., Lehrerin, Theaterstr. 7  
 — Ph. J., Geistl. Verwalter, Hirschstr. 17  
 Kirchhoffer Friedrich, Cigarren-, Cigaretten- und Tabaklager, Versicherungs-Agent, Hauptstr. 112, Wohnung: Schiffg. 9  
 Kirchmaier Amalie, Näherin, Krämerg. 3  
 Kirchner Franz, Kammmacher Wtw., Semmelsgasse 11  
 Kirner Karl, Kfm., Ingrimstr. 1  
 Kirner-Willmann & Cie., Porzellan- und Glaswarenhandlung, Hauptstr. 185  
 Kirsch Karl Gg., C. Schaffner, Plöckstr. 15  
 Kissel Friedrich, Bierbrauer zum Goldenen Löwen, Henmarkt 3  
 — Karoline Wtw., Sophienstr. 15  
 — Katharina, Tagarbeiterin, Plöckstr. 30  
 Kläger Val., D. Schaffner, Gaisbergstr. 18  
 Klamber Louis, Kfm., Hauptstr. 184  
 Klar Philipp, Seifenfieder, Hauptstr. 31  
 Klausmann Joseph, Kleidermacher, Neckarmünzg. 14  
 Klausner Katharine, Postexpeditor Witwe, Hauptstr. 24  
 Klebes Adam, Kenteid. Ww., Kräheng. 10  
 Klehe M. Th., Hofgerichts. Ww., Hptstr. 124  
 Klees Karoline Wtw., Schloßberg 2  
 Klein Anton, Tagarbeiter, Plöckstr. 67  
 — Friedrich, Kirchner, Plöckstr. 36, Geschäftslokal: Hauptstr. 56  
 — Georg, Schmiedgeh., Dreikönigstr. 4  
 — Heinrich, Güterexped.-Vorsteher, Rohrbacherstr. 6  
 — Johann, Händler, Semmelsg. 2  
 — Johann, Schreinermeister, Gr. Mantelgasse 14, Werkstätte: ebenda 21

- Klein Joseph, Privatm. u. Stadtrat, Hauptstraße 93  
 — Leonhard, Schriftfeger, u. Neckarstr. 80  
 — Ludwig, Landwirt, Plöckstr. 27  
 — Philipp, Kleidermacher, Dreifönigst. 24  
 — Philipp, Schuhmacher, Römerstr. 5  
 — Theodor, Kürschner, Hauptstr. 186  
 Kleinlein Gebr., Bierbrauerei, Bergh. St. 91  
 — Karl, Bierbrauereibesitzer, Bergh. Str. 91  
 Kleinpell Emilie, Frä., Leopoldstr. 14  
 — Otto, Privatm., Leopoldstr. 14  
 — Wilhelmine Frä., Leopoldstr. 14  
 Kleinmichl Artur, Dr. Privatdoc., Kohrb. Straße 31  
 — Karl u. Luise, Geschw., Friedrichstr. 9  
 — Marie, Priv. Wtw., Kohrbacherstr. 31  
 Kleinker Anton, Briefträger, Kohrbacher Straße 23  
 Klett Ernst, Hauptlehrer, Hauptstr. 111  
 — Ernst, Lackierer, Plöckstr. 13  
 Kletti Franz, Wagenw. Geh., Bergh. St. 28  
 Kley Phil., Gärtner, Neuenh., Hirschg. 14  
 — Wilhelm, Gärtner, ebenda 14  
 Kling Jakob, Maurer, Schloßberg 4  
 Klingel Friedrich, Privatm. und Stadtrat, Plöckstr. 68  
 — Heinrich Witwe, Schuhwaren-Lager, Hauptstr. 140  
 — Karl, Rechtsanwalt, Theaterstr. 14  
 — Max (Firma: Klingel & Cie.), Pfälzer Blättertabakgeschäft, Bienenstr. 7  
 Klinger Heinrich, Schriftfeger, Bauamtsg. 4  
 Klingmann Friedrich, Schreinermeister, Ob. Faulpelz 12  
 — Margarete Wtw., Lauerstr. 16  
 Klinik Rupert, C. Schaffner, Landhausstr. 4  
 Kloe Franz, Buchbldgsdiener, u. Neckarstr. 34  
 Klöpfer Gottlob, Buchbinder, Unterestr. 25  
 Klöpffer Theodor, Privatm. und Stadtrat, Hauptstr. 231  
 Klotz Theodor, Spezereihdlr., Hauptstr. 203  
 Klotz Franz, Straßenwart, Schlierb. 91a  
 Klose Heinrich, Dr. Privatm., Neuenheim, Mönchhoffstr. 117a  
 Kloster Karl, Exp.-Geh., Bergheimerstr. 55  
 Klotz Franz Anton, Wagenw., Leopoldstr. 34  
 — Katharina Frä., Plöckstr. 65  
 — Lisette Wtw., Priv., Plöckstr. 30  
 — Otto Anton, Eisenwarenhdlg., Hptstr. 34  
 Klobzieger Anna, Näherin, Apothekerg. 1  
 — Fr., Schlosser, Fischmarkt 5  
 Klughammer Sebastian, Schuзн., Hirschst. 4  
 Klughammer Kaver, Buchhalter, Burgweg 3  
 Knapp Ferdinand, Schuhm., Karlsstr. 12  
 Knauber Michael, F. Monteur, Plöckstr. 30  
 — Rosa Wtw., Monatsfrau, Ziegelg. 18  
 Knauf Georg, Privatm., Hauptstr. 14  
 — Philipp Wtw., Charcutiergesch., Hptstr. 14  
 Knauff Fr., Obereinnehmer Wtw., Sophienstraße 11  
 Knauff Franz, Dr. Hofrat Prof., Großh. Bezirksarzt u. prakt. Arzt, Sophienstr. 11  
 — Karoline Wtw., Kohrbaderstr. 59  
 Knaut Luise, Bankkassier Wtw., Schloßb. 3  
 — Luise, Modiste, Bergheimerstr. 9  
 — Wilh., Privatm., Lauerstr. 5  
 Knebler Anna, Händlerin, Krämerg. 6  
 Knehl Elisabeth Frä., Marktplatz 6  
 — Philipp, Kolonial- und Farbwaren-Handlung, Marktplatz 6  
 Knefler Johann, Bahnwart, Bergh. Str. 39  
 Knerer Johann, Tagarb., Schlierb. Ldstr. 20  
 Knerzer Friedr., Landw., Schlierb. Ldstr. 17  
 Knieß Karl, Dr. Geh. Rat Prof., Plöckstr. 81  
 Knittel Theodor, Bahnverwalter, N. Güterbahnhof 2  
 Knobel Chr., Schreiner Wtw., Schlierbacher Landstr. 13  
 — Friedrich, Lok.-Führer, Hauptstr. 28  
 — Jakob, Makler, Hirschstr. 9  
 — Joseph Wtw., Wajchr., Schlierb. Ldstr. 30  
 — Marg. Wtw., Näherin, Hauptstr. 40  
 Knoblauch Carl (Firma: Julius Wettstein Nachfolger), Papierhandlung u. Buchbinderei, Hauptstr. 161  
 Knodel Ludwig Friedrich, Schutzmann, Bussfemrg. 11  
 Knöbliche Johanna Wtw., Leopoldstr. 54  
 — Karl, Zahlmeister, Leopoldstr. 54  
 Knoll Barbara Wtw., Haspelg. 1  
 — Franz, Wirt, Kohrbacherstr. 102  
 — Georg, Maurer, Schloßberg 35  
 — Ludwig, Schloßbediensteter und Frau: Friese, Dreifönigstr. 12  
 — Stephan, Schaffner, Fahrtg. 10  
 — Wilhelm, Müllergehilfe, Steing. 46  
 Knopf Julius, Diener b. händ. Gaswerk u. Frau: Kleiderm., Dreifönigstr. 6  
 — Karl, Tapezier Wtw., Gelspfsad 1  
 Knott Martin, Scheren- u. Instrumentenschleifer, Neckarminzg. 14  
 Knobold Hermann, Postsekretär, Plöckstr. 87  
 Koch Adolf, Bahnw., Schlierb. Ldstr. 94  
 — Adolf, Mechaniker, Fahrtg. 3  
 — August, Metzger, Neug. 1  
 — Aug., Musiklehrer Wtw., Dreifönigstr. 8  
 — August, Schutzmann, Karlsstr. 12  
 — B. P., Baupraktikant, Karlsstr. 2  
 — Ferdinand, Küfer, Römerstr. 27  
 — Heinrich, Metzger u. Charcutier, Hptstr. 83  
 — Jakob, Schreinermeister, Ziegelg. 3  
 — Johann, Maschinermstr., Semmelsg. 3  
 — Johann Mich., Buchbinder und Frau: Hebamme, Sandg. 14  
 — Karl, Buchbinder, Apothekerg. 8  
 — Karl, Oberstlieuten. z. D., Lauerstr. 1  
 — Kath. Wtw., Monatsfrau, Fahrtg. 14  
 — Kunigunde Wtw., Näherin, Ldhausstr. 7  
 — Ludwig, Dr. Professor, Sophienstr. 9



- Koch Ludwig, Gr. Universitäts-Stallmeister, Marstallhof 5  
 — Marie Ww., Spezereihdlg., Bergh. St. 17  
 — Marg. Ww., Spezereihdlg., Ziegelg. 3  
 — Peter, Inspektor, Bergheimerstr. 15  
 — Philipp, Tagarb., Wolfsbrunnenweg 6  
 Kochenburger Martin, Herren-Artikel, Galanteriewaren, Cigarren und Tabak, Hauptstr. 131  
 Kochendörfer Emilie FrL., Musik-Lehrerin, Schiffg. 2  
 — Leonh., Vittualienhdlr., Marktplatz 2 u. Bussfemrg. 9  
 Köbel Frz., Unvers.-Buchbinder, Unterestr. 4  
 Köberlin Stephan, Gerichtsvollzieher, Leopoldstraße 48  
 Köchlin Joh. Gg., Lehrer, Grabeng. 20  
 Köchly G., Hofrat Wtw., Theaterstr. 14  
 Köhle Josephine, Oberwärtlerin im akadem. Krankenhaus, Bockstr. 2  
 Köhler Franz, Tapezier u. Verfertiger von Apparaten zu Sanitätszwecken u. Gerätschaften z. Krankenpflege, Plöckst. 67  
 — Franz, Schlosser, Schloßberg 39  
 — Friedrich, Priv. Wtw., Hauptstr. 103  
 — Georg, Bäcker, Heumarkt 4  
 — Jakob, Kleidermacher, Hauptstr. 126  
 — Josephine Ww., Näherin, Krämerg. 3  
 — Julius, Lok. Heizer, Bahnhofstr. 31  
 — Julius, Reisender, Landhausstr. 1  
 — Karl, Restaurateur, Zwingerstr. 3  
 — Louis (Firma: A. F. Köhler), Cigarren- und Tabakhandlung, Friseurgeschäft, Agentur f. Feuer-, Lebensversicherung und Auswanderer, Hauptstr. 103  
 — Luise, Näherin, Schloßberg 32  
 — Margarete Witwe, Büglerin, Schloßberg 37  
 — Martin, Weichem., Speyerer Bdr. 37  
 Köchler Karl, Dr. Privatdoc., Theaterst. 18  
 Köchly Franz, G. Schaffner, Bergh. Str. 75  
 Kömpel Eduard, Privatm., Leopoldstr. 20  
 Könen-Leopold Antonie Ww., Hptstr. 208  
 Könen Marie FrL., Lehrerin, Hauptstr. 208  
 König B., Großh. Ober-Steuerkommissär, Hauptstr. 236  
 — Edmund v., Kunstverlag, Hauptgeschäft: Plöckstr. 46; im Sommer, Filialgeschäft: Burgweg 11  
 — Elise FrL., Hauptstr. 225  
 — Ferdinand, Buchhalter, u. Neckarstr. 28  
 — Julie, Monatsfrau, Hauptstr. 66  
 — Walther, Assistent im physikal. Institut, Hauptstr. 62  
 Koeppl Johann Gd., G. Werkführer, Schloßerstraße 4  
 Körber Wilh., G. Bureaudiener, Hptstr. 250  
 Körn Eva, Monatsfrau, Neckarmüßg. 6  
 Körner Joh., Tagarbeiter, Apothekerg. 9  
 Körper Joh., Heizer, Bergheimerstr. 17  
 Koefer Gustav (Fa.: G. Mohr's Akadem. Buchhandlung), Gaisbergstraße 4, Geschäftsfokal: Hauptstr. 60  
 Köster Wilhelm, Kommerzienrat, Banquier, Leopoldstr. 4  
 Kösters Vantgeschäft, Hauptstr. 133  
 Kösterer Karl, Kleidermacher u. Tuchhandlung, Hauptstr. 32  
 Kofel Jakob, Maurer, Schloßberg 53  
 Kogel Friedrich, Musiker, Gr. Mantelg. 13  
 Kohl Elise und Karoline, Krämerg. 18  
 — Franz Georg, Bäcker Wtw., Ketteng. 3  
 — Georg, F. Arbeiter Wtw., Schloßberg 4  
 — Georg, Tüncher Ww., Schlierb. Bdr. 14  
 — Georg Mich., Hausknecht, Apothekerg. 5  
 — Heinrich, Maschinennstr., Bergh. Str. 19  
 — Rudolf, Feldwibel, Seminarstr. 2  
 — Simon, Tüncher Wtw., Fischerg. 2  
 Kohler Hermann, Gymnasiallehrer, Bauamts-gasse 5  
 Kohlermann Friedr., Tapezier Wtw., Heumarkt 6  
 Kohnhagen Emilie, Kfm. Wtw., Heug. 3  
 — Theodor (Fa.: Petri-Kohnhagen), Kfm., Heug. 3  
 Kohnhammer Heinrich, Schuhmacher Wtw., Unt. Neckarstr. 24  
 — Jakob, Schuhmacher, Floring. 3  
 — Jakob Wilh. jun., Gas- und Wasserleitungs-Installateur, Hauptstr. 4, Wertstätte: Hauptstr. 36  
 — Wilh. sen., Schlosser, Gas- und Wasserleitungs-Installateur, Heug. 17a  
 Kohnhof Paul, Postpraktikant, Fahrtg. 17  
 Kohlweiler Gustav, Kellner, Bussfemrg. 5  
 — Marie Wtw., Pusfrau, Hauptstr. 196  
 — Nikolaus, Tagarbeiter, Plöckstr. 1  
 — Valentin, Kleidermacher, Hauptstr. 18  
 Kohnle Bernhard, Spezereihdlr., Plöckst. 12  
 — Johann, Obermüller, Gaisbergstr. 69  
 Kohrs Heinrich, Privatm., Römerstr. 42  
 Kolb Theophil, Bierbr. Wtw., Hauptstr. 171  
 Kolligs Hugo, Privatm., Kornmarkt 5  
 Kolligs & Dreves (B. Dreves), Modewaren- und Teppichhandlung, Hauptstr. 73  
 Kollmar Ferdinand, Schuhm., Semmelsg. 18  
 Kollofrath Klara Wtw., Kl. Mantelg. 1  
 Koller Karl, Kurz-, Weiß- und Wollwaren-geschäft, Hauptstr. 158  
 Kompf Karl, Geometer, Bergheimerstr. 38  
 Koopmann Heinrich, Prof., Gaisbergstr. 9  
 Kopff Julie Wtw., Märzg. 3  
 — Otto, Douche- u. Badeapparatenfabrik, Bergh. Str. 49, Wohn.: Bahnhofstr. 33  
 Kopp Heinrich, Wirt, Plöckstr. 1  
 — Hermann, Dr. Geh. Rat Prof., Plöckst. 79  
 — Jakob, Amtsdienner, Hauptstr. 162  
 — Joseph, Schuhmacher, Karlsstr. 17  
 Koppenhöfer Johann, Lohnkutischer, Schneidmühlg. 9

- Koppert Sophie Witw., Monatsfrau, Hauptstraße 105
- Korn Michael, Wagenw., Gaisbergstr. 23
- Kornmaier Basil., Gefangenwärter, Oberer Faulpelz 1
- Koschmann Robby, Dr., Prof., Landhausstr. 21
- Kräher Albrecht, Schuhm., Hauptstr. 66
- Amalie, Näherin, Grabeng. 20
- Karl, Handelsmann, Al. Mantelg. 3
- Krämer Hermann, Musiker, Zwingerstr. 6
- Julius, Lehrer, Dreikönigstr. 3
- Karl Friedrich, Lok.-Führer, Hauptstr. 98
- Peter, Schreinergehilfe, Gaisbergstr. 69
- Wilh., Schieferdecker, Häuserstr. 5
- Kraft Adolf, Oberpostsekretär, Bahnhofstr. 13
- Franz, Schlossermeister, Ziegelg. 16
- Friedrich Witw., Spezereigeschäft, Bergheimerstr. 47
- Georg, Schlossergehilfe, Leopoldstr. 36
- Jakob, Bahnarbeiter, Bergheimerstr. 43
- Jakob, Scribent, Floring. 3
- Karl, Registrator, Obere Neckarstr. 5
- Katharina, Waschfrau, Bussenm. 7
- Konrad, Bahnw. Witw., Bergstr. 47
- Martin, Kurzwarenhändler, Fischerg. 14
- Krall Georg (Fa.: Weber & Krall), Weinhändler, Hauptstr. 200
- Jakob Wilh., Konditorei, Café u. Weinwirtschaft, Friedrichsburg, Hauptstr. 94
- J. Heinrich, Gastwirt zum Darmstädter Hof, Sophienstr. 9
- M. C., Privatw., Neuenh. Landstr. 42
- Philipp, Maurermeister, Bienenstr. 5
- Kramer Joh., Gem. Arb., Eppelh. Landstr. 6
- J. Wilh., Gärtner, Schlierbach 76
- Wilhelm, Schutzmann, Pfaffeng. 11
- Kramm Adam, Lehrer, Plöckstr. 44
- Elise Witwe, Ketteng. 25
- Krampfert Peter, Handelsmann u. Möbeltransporteur, Plöckstr. 5
- Krapp Heinrich, Schuhm., Semmelsg. 14
- Krausel Otto, Bankdirektor in Kösters Bank, Hauptstr. 133
- Kratt Joh., Wagenw., Rohrbacherstr. 102
- Kraus Bruno, Buchhalter, Bergheimerstr. 87a
- Krausach Christ. Witw., Schloßberg 19
- Krazer Rudolf, Reallehrer an der höheren Mädchenschule, Landhausstr. 3
- Kragert Joh., Viktualienhdlr. und Möbeltransporteur, Plöckstr. 47
- Philipp, Posthilfsbote, in Neuenheim
- Kragmüller Joseph, Schreinermeister, Gr. Mantelg. 22
- Therese Frau, Krämerg. 18
- Kraus Georg, Schuhm., Al. Mantelg. 14
- Heimr., Fremdenführer, D. Neckarstr. 10
- Johann, Reallehrer, Leopoldstr. 30
- Lisette, Näherin, Plöckstr. 61
- Stephan, Tagarbeiter, Plöckstr. 17
- Krause Ernst, Architekt, Bergheimerstr. 7
- Krausmann Anna Fräul., Fuß- und Modegeschäft, Hauptstr. 129
- Elise Fräul., Hauptstr. 129
- Heinrich, Altbürgermeister u. Landtagsabgeordneter, Theaterstr. 4
- Krauß Anna Fräul., Augustinererg. 11
- August, Dienstmann, Unterestr. 34
- Christine, Büglerin, Unt. Neckarstr. 66
- Elise, Bäcker Witw., Augustinererg. 11
- Franziska Frau, Hauptstr. 14
- Georg, Privatw., Hauptstr. 3
- Hieronymus Witw., Hauptstr. 37
- Jakob, Hafnermeister, Plöckstr. 29
- Ludwig, Privatw., Hauptstr. 37
- Magdalene, Weisnäherin, Ketteng. 6
- Michael, Fleischer, Schiffg. 6
- Nikolaus, Bäcker, Bergheimerstr. 43
- Krauze Friedrich, Musiklehrer, Sandg. 8
- Kraut Wilh., Hof-Schmiedmstr., Plöckstr. 22
- Krauth Anton, Schuhmacher, Apothekerg. 12
- Hermann, Kfm., Spezerei- und Delikatessen-Geschäft, Akademiestr. 8
- Karl, Architekt, Untere Neckarstr. 5
- Kath., Waschfrau Witw., Bussenm. 5
- Theodor, Architekt, Kaiserstr. 10
- Krebs Adam, Schutzmann, Apothekerg. 12
- Philipp, Hafner, Al. Mantelg. 9
- Krechler Emil (Sohn), Weinhändler, Bergheimerstr. 35
- Wilh. & Sohn, Weinhandlung, Bergheimerstr. 35
- Kredel Adam, Landwirt, Fahrtg. 18
- Daniel, Priv. Witw., Bergheimerstr. 17
- Michael, Landwirt, Fahrtg. 18
- Thomas, Landwirt, Bergheimerstr. 17
- Thomas, Privatw. Witw., Hauptstr. 99
- Kreher Franz, Wildpretz, Geflügel- u. Delikatessenhändler, Märzg. 4
- Kreiter Ferdinand, Lüncher, Al. Mantelg. 20
- Martin, Postsekretär, Friedrichstr. 12
- Kremer P. P., Dr. Witw., Akademiestr. 4
- Krempele Heinrich, pens. Polizeiwachmeister, Zwingerstr. 4
- Matth. sen., C. Arbeiter, Gaisbergstr. 63
- Matthias jun., C. Arbeiter, Hauptstr. 50
- Philipp, C. Bremser, Plöckstr. 41
- Wendelin, Kleidermacher, Plöckstr. 10
- Krentel Michael, Tagarb., Schloßberg 31
- Kresser Barb. Witw., Näherin, Schlierb. 102
- Kreß Christoph, Hauptlehrer, Sandg. 9
- Georg, Friseur u. Zahntechniker, Neugasse 11, Geschäftslokal: Plöckstr. 23
- Kreß Matthias, Diener, Ziegelg. 1
- Kreutter Karoline Fräul., Ketteng. 15
- Krieg Elise, Lohndöschin, Gr. Mantelg. 13
- Hieronymus, Privatw., Leopoldstr. 17
- Margarete Witw., Karpfeng. 10
- Krieger Otto, Kfm. Witw. Ob. Neckarstr. 1
- Ph. J., K. K. Oester. General-Konjul Witw., Hauptstr. 234

Kriings Fanny Fr., Lauerstr. 22  
 Kröhner Hermann, Schuhm., Krahneng. 8  
 Kröner Christine Fr., Märzg. 18  
 Krönlein Friedrich, Institutsinhaber, Leopoldstraße 30  
 Kroll Elise, Dr. Witw., Leopoldstr. 43  
 Kromer Karoline, Fabrikant Witw., Friedrichstraße 3  
 — Natalie Witw., Industriel., Oberbadg. 3  
 Krüger Concordia, Kleiderm., Plöckstr. 79  
 — Martin, Holz- u. Kohlenhändler, Eppelheimer Landstr. 2  
 Krug Friedrich, Privatm., Hauptstr. 76  
 — Peter Jos., E. Schaffner, Bergh. Str. 15  
 — Peter, Tagarbeiter, Kornmarkt 3  
 Krummacker Friedrich, Kfm., Hauptstr. 89  
 Krummel Emilie Fr., Hauptstr. 23  
 Kucera Franz, Kfm., Hauptstr. 190  
 Kuchen Theod., engl. Konsul, Leopoldstr. 33  
 Kuchenbeizer Joh., Kleiderm., Ingrimstr. 13  
 Kudis Christ., Gepäckbest. Ww., Fahrtg. 11  
 — Lorenz, Gepäckbestätter, Fahrtg. 11  
 Kübler Friedrich Witw., Plöckstr. 8  
 — Georg, Lok.-Führer, Speyerer Ldstr. 39  
 — Johanna, Tapissierergesch., Hauptstr. 71  
 — Johann Georg, Schuhm., Floring. 8  
 — Julie Fr., Lehrerin, Hauptstr. 71  
 — Karl, Schriftsetzer, Unterestr. 20  
 Kucherer G. Jak., Metzger, Neckarmüngg. 6  
 Kuhlmann Gottlieb, Lohnkutscher, Obere Neckarstr. 22  
 Kühne Friedrich, Agent, Fischerg. 8  
 — Fr. Wilh., Postschaffner, Landhausstr. 5  
 — Jakob, E. Schaffner, Eppelh. Landstr. 6  
 — Gechw. Fr., Näherinnen, Ldhausstr. 6  
 — Wilh., Dr. Geh. Rath Prof., Akademiestraße 3  
 Kühne A. (Ab. Schweifert Nachf.), Restaur. zur Stadt Bergheim, Bergh. Str. 23  
 — August, Dienstmann, Kl. Mantelg. 14  
 — Barbara Witwe, Tagarb., Schiffg. 4  
 — Friedrich, Maurer, Schlierbach 86  
 — F. W., Buchhalter, Uferstr. 28  
 — Georg, Tapezier- u. Saloufiengechäft, Bergheimerstr. 23  
 — Heinrich, Heizer im botanischen Garten, Fahrtg. 20  
 — Herm. Witw., Gerbereibes., Friesenberg 1  
 — Jakob, Dienstmann, Schlierbach 92  
 — Jakob, Kutscher, Rohrbacherstr. 16  
 — Sus. Witw., Wäscherin, Kl. Mantelg. 5  
 Kühnle Johann, Kleiderm., Karlsstr. 22  
 — Joseph, Lok.-Heizer, Landhausstr. 8  
 Kümmerle Joh., Stüblermstr., Hauptstr. 21  
 Künsle Gottfr., Schreinergeh., Hauptstr. 27  
 Künzle Emilie Witwe, Ingrimstr. 38  
 — Louis (Firma: Sebast. Künzle), Manufakturwaren-Handlung, Hauptstr. 176  
 — Phil. Jak., (Fa.: P. J. Landfried, Künzle & Cie), Weinhändler, Hauptstr. 90

Künzler Jakob, Glaserstr., u. Neckarstr. 42  
 Künzner Elis. Witw., Monatsfr., Krämerg. 8  
 — B. Nachf. (Jean Aug), Schreibmaterialien- u. Vergoldergechäft, Friedrichstr. 12  
 Küttnner Karl, Dr. Priv., Gaisbergstr. 7  
 Kufittich Hans, Buchhändler, Unterestr. 2  
 Kugel Katharina Witwe, Hauptstr. 208  
 — Nikolaus, Tagarbeiter, Schloßberg 20  
 Kugler Johann, Kutscher, Gaisbergstr. 47  
 Kuhlfall August, Privatm., Neuenh. Ldstr. 92  
 Kuhl Friedr., Buchdrucker, Schlierb. Ldstr. 13  
 — Karl, Lok.-Heizer, Schneidmühlg. 4  
 Kuhn Bertha Witw., Bergheimerstr. 44  
 — Emma, Kleidermacherin, Schiffg. 6  
 — Ferd., Steuer-Oberaufseher, Hirschst. 25  
 — Heinrich, Schuhmacher, Ingrimstr. 12  
 — Johann, Metzger, Bergheimerstr. 11  
 — Luise, Oberwärterin im akadem. Krankenhaus, Hofstr. 2  
 — Matthias, Metalldreher u. Frau: chem. Kunstwäscherin, Brunneng. 4  
 — Rudolf, Schlossermeister, Hauptstr. 28  
 — Susanna Witw., Pfaffeng. 6  
 Kuhnmüch Nikolaus, Gastwirt zum Wiener Hof, Hauptstr. 11  
 Kunst Johann, Schreiner, u. Neckarstr. 5  
 — Karl, Wasser-Installateur, Gr. Mantelgasse 6  
 — Valentin, Schreiner Witw., Ob. Neckarstraße 17  
 Kunz Edmund, Bürstenmacher, Ziegelg. 16  
 — Eduard, Bierbrauer zur Stadt Straßburg, Uferstr. 18  
 — Heinrich, Berw. Ww., Klingenthorstr. 12  
 — Heinrich Urban, Wirt zur Stadt Straßburg, Uferstr. 18  
 — Joseph, Wagenwärter, Hauptstr. 1  
 v. Kunzendorf Max, Amisaktuar, Hptst. 229  
 Kunzmann Adam, Tagarb., Bergh. Str. 28  
 — Friedrich, Kreisgerichtsrat Witw., Hauptstraße 112  
 — Jakob, Lok.-Führer, Rohrbacherstr. 60  
 Kupper Karl, Wagenw., Bergheimerstr. 55  
 Kuzel Justus, Bierbrauer, Hauptstr. 37  
 Kuttruff Heinrich, Maschinen-Inspektor, Rohrbacherstr. 8, südl. Eingang

## Q

Laber Joseph Wilh., Schuhm., Hauptstr. 177  
 Lachemann Georg, Kleiderm., Unterestr. 10  
 Lachmann Bernh., Schreiner, Unterestr. 27  
 Lacker Johann, Dienstmann und Frau: Hebamme, Fischerg. 12  
 Laier Eduard, Steueraufseher, Leberg. 6  
 Lamade Fr., Cigarrenm., Schloßberg 12  
 — Heinrich, Briefträger, Unt. Neckarstr. 2  
 Lamarche Joseph, Kolport., Gaisbergstr. 23  
 Lambeck A., Dr. Witw., Mädchen-Institut mit Pension, Grabeng. 16

- Lambelet Henri, Sprachlehrer Wtw., Hauptstraße 207, Eingang rechts  
 Lambrecht Gabriel, Lohnkutscher, Fischerg. 7  
 — Karl Joseph, Tagarbeiter, Schlierbacher Landstr. 95  
 — Robert, Lohnkutscher, Fischerg. 7  
 — Seb., Lohnkutscher Wtw., Fischerg. 7  
 Lamprecht Aug., Tapezier, Kurzer Buckel 9  
 — Philipp Jakob Frau, Neuenh. Ldstr. 83  
 Landfried Franz Jakob, Gerbereibesitzer, Klingenthorstr. 16  
 — Friedrich sen., Privatm., Hauptstr. 84  
 — Friedrich jun. (Fa.: P. J. Landfried), Fabrikant, Hauptstr. 90  
 — Hermann, Fabrikant (Fa.: P. J. Landfried), Friedrichstr. 2  
 — Jakob, Fabrikant, Neuenh. Landstr. 32  
 — Jakob sen., Privatm., Friedrichstr. 2  
 — Jakob Friedrich, Priv., Klingenthorst. 16  
 — Karl, Privatm., Friedrichstr. 2  
 — P. J., Tabaksfabrik, Delraffinerie, Kolonialwaren- u. Landesproduktenhandlung, Hauptstr. 86  
 — P. J., Künzle & Cie., Weinhandlung, Hauptstr. 90  
 — Wilh. (Fa.: P. J. Landfried), Fabrikant, Hauptstr. 86  
 Landolt Katharina Wtw., Neug. 1  
 — Melchior, Musiklehrer, Neug. 1  
 Lang Albert, Bahnw., Schlierb. Landstr. 7  
 — Amalie, Leiterin der Diakonissenanstalt, Hauptstr. 43  
 — August, Privathotelbesitzer, Rohrbacher Straße 13  
 — Barbara Frau, Plöckstr. 62  
 — Christian, Universitäts-Garteninspektor, Gartenstr. 1  
 — Christian Jak., Weingärtner, Neug. 17  
 — Elisabeth u. Margarete, Geschw. Frll., u. Nekarstr. 19  
 — Fanny Wtw., Priv., Leopoldstr. 31  
 — Fr. W., Vikorfabrik, Bergheimerstr. 34  
 — Georg, Landwirt, Neug. 4  
 — Georg Karl, Landw. Wtw., Neug. 19  
 — Georg Mich. I., Landw., Plöckstr. 13  
 — Georg Mich. II., Landw., Plöckstr. 20  
 — Heinrich, Landw. Wtw., Plöckstr. 13  
 — Jakob, Landwirt, Plöckstr. 33  
 — Jakob, Exped.-Gehilfe, Gartenstr. 1  
 — Johanna, F. Arb., Schloßberg 18  
 — Joseph, Waldhüter auf dem Kohlhof  
 — Karl, Schloß-Maurer, im Thorgebäude beim Hirschgraben (Schloß)  
 — Karoline, Büglerin, Dreikönigstr. 17  
 — Ludwig, Tagarbeiter, u. Nekarstr. 38  
 — Philipp, Landw. Wtw., Plöckstr. 33  
 — Sophie Wtw., Rentn., Leopoldstr. 31  
 Langbein Friedrich, Photograph, (Fa.: G. Pauli & Cie.), Hauptstr. 146  
 Lange Detlev, Musiker, Hirschstr. 1  
 Lange Eduard, Privatm., Hauptstr. 87  
 — Karl, Photograph und Porzellanmaler, Hauptstr. 87  
 Langenberger Jak., Schuhm., Kl. Mantelg. 29  
 — Joh., kathol. Kirchenbiener, Unterestr. 20  
 — Katharine, Kleiderm., Zwingerstr. 16  
 Langer Heinrich, Schuhmacher und Schuh-Lager, Hauptstr. 109  
 — Joseph, Musiker, Brunneng. 12  
 — Karoline, Näherin, Neuenh. Landstr. 73  
 — Ludwig (Firma: Langer & Herrmann), Kleidermacher, Hauptstr. 88  
 — & Herrmann, Herrenkleider nach Maß und Tuchhandlung, Hauptstr. 88  
 Langhammer Alexander, Eisengießer, Rohrbacherstr. 102  
 Langlott Ludwig, Gem. Arb., Strahneg. 11  
 v. Langsdorff Otto, Großh. Oberzollinspektor, Marsfallhof 1  
 Lanig Martin, Schuhm., Schneidmühlg. 9  
 Lantes Matthias, Tapezier, Hauptstr. 6  
 Lanz Emilie, Buchhändler Wtw., Hauptstr. 207, Eingang links  
 — Friedrich, Kleidermacher, Leyerg. 3  
 Lattermann Chr. Frll., Kurzwarengeschäft, Plöckstr. 58  
 Laub Albert, Kaplan, Ingrimstr. 2  
 — Joh., Bäcker u. Weinwirt, Hauptstr. 224  
 Laubert Friedrich, G. Schaffner, Neuenheimer Landstr. 73  
 — Jakob, Lot. Führer, Bergheimerstr. 89  
 — Val., Waldhüter Wtw., Neuenh. Ldstr. 88  
 Lauer Karl Anton, Aktuar, Schloßberg 35  
 — Leonhard, Schuhm., Dreikönigstr. 18  
 — Lorenz Wtw., Viktualienhändlerin, Dreikönigstr. 4  
 — Michael Gottfr., Schuhm., Mittelbadg. 2  
 Lauerer Jakobine Wtw., Wäscherin, Kleine Mantelg. 11  
 — Philipp, Tüncher, Bussfemerg. 3  
 Laumann Karl, Privatm., Klingenteich 10  
 Lauppe Friedr., Polizeisergeant, Bremeneckgasse 5  
 Laur Eugen, Dr. Professor, Sophienstr. 15  
 Laurent Rosine Frll., Lehrerin, Theaterstr. 7  
 Laurenzi Peter, Spezereihändler, Bergheimerstraße 37  
 Lay Abraham, Tagarbeiter, Römerstr. 27  
 — Alexander, Schreiner, Schloßberg 28  
 — Andreas, Maurermeister, Plöckstr. 58  
 — Friedrich, techn. Assistent beim Stadtbauamt, Hauptstr. 13  
 — Friedrich, Mehlhändler, Fischmarkt 7  
 — Heinrich, Gastwirt, Rohrbacherstr. 37  
 — Jakob, Buchdrucker Wtw., Fischmarkt 7  
 — Jakob, Güterfuhrmann, Semmelsg. 16  
 — Joh. Jak., Stadtbauaufseher, Ketteng. 16  
 — Johanna Wtw., F. Arb., u. Nekarstr. 22  
 — Katharina Wtw., Näherin, Hptstr. 171  
 — Marie, Wäschfrau, Ziegelg. 18

- Layer Jakob, Tagarbeiter, Semmelsg. 18  
 Le Beau Karl, Kammerdiener, Leopoldstr. 10  
 — Ludwig, Pfarrer Wtw., Hauptstr. 115  
 Lechner Philipp, Lok. Heizer u. Frau: Hebamme, Augustinerg. 1  
 Lederer J. A., Notar Wtw., Zwingerstr. 12  
 — Karl, Agent, Dreikönigstr. 1  
 Ledermann Max (Firma: Dührenheimer & Ledermann), Kfm., Hauptstr. 109  
 Leers Johanna Wtw., Sophienstr. 19  
 — Karl, Tapetenhändler, Plöckstr. 51  
 — Wilh., Obersteuereinschreiber a. D., Sophienstr. 19  
 Leferenz Johann, Ingenieur, Bergh. Str. 5  
 — Philipp, Ingenieur, Sophienstr. 9  
 Lesmann Salomon, Dr. Prof., Plöckstr. 46a  
 Leh Jakob, Bäcker, Untere Neckarstr. 13  
 Lehmann Anton Ludwig, Privatmann und Stadtrat, Marktplatz 3  
 — Christian, Schuhmacher, Plöckstr. 41  
 — Emanuel, Handelsmann, Hauptstr. 156  
 — H., Schuhmacher, Dreikönigstr. 1  
 — M., Polizeikommissär Witwe, Obere Neckarstr. 6  
 — Sophie Fr., Neug. 15  
 — Wilh., Lok. Heizer, Schneidmühlg. 11  
 — Wilh., Zapfwirt, Hauptstr. 115  
 Lehr Babette, Näherin, Ziegelg. 13  
 — Georg, Kutscher, Bussmerg. 9  
 — Jakob, Maurer, Untere Neckarstr. 6  
 — Johann Christoph, Maurer, Ziegelg. 13  
 — L. F., Gastwirt Wtw., Hauptstr. 195  
 — Marie Wtw., Ketteng. 19  
 — Mathilde Wtw., Hauptstr. 231  
 — Robert, Gastwirt zum Hotel Adler, Hauptstr. 195, am Kornmarkt  
 Leibert Johann, Bierbrauerei z. Krone (Altdeutsche Bierhalle), Neuenh. Landstr. 70  
 — Johann, Zapfwirt, Rohrbacherstr. 52  
 Leibfried Ludwig, Geometer, Fahrthg. 2  
 Leibi Marie, Modiste, Untere Neckarstr. 42  
 — Philipp, Gerber, Untere Neckarstr. 42  
 — Wilh., Gerber, Schiffg. 8  
 Leible Franz Sales, Schuhmann, Schiffg. 8  
 Leibold August, Schuhm., Unterestr. 15  
 Leibig Johann, Zapfwirt, Bergheimerstr. 117  
 Leidner Lorenz, Kfm. Wtw., Steing. 1  
 Leimbach Ferd., Fabrikant Wtw., Optstr. 190  
 — Gebr., Mineralwasser- und Eisgeschäft, Hauptstr. 190  
 — Karl, Hofapotheker, Sophienstr. 11  
 Leimer Louis, Lok. Führer, Karlsstr. 1  
 Leiner Eduard, Schuhmacher, Sandg. 14  
 — Karl, Buchhalter Wtw., Hauptstr. 183  
 v. Leiningen Max, Graf zu, Ziegelh. Landstr. 18  
 Leiningen-Billigheim Max, Gräfin zu Wtw., Bergheimerstr. 18  
 Leiningen-Neubau Marie, Gräfin v., Neue Schloßstr. 24  
 Leinz Beda, Schreinerstr., St. Annag. 15, Werkstätte: Bergheimerstr. 23  
 Leis Lina Witwe, Zeichen- und Stickeriegeschäft, Schiffg. 2  
 Leise Johann Bapt., Kleiderm., Fahrthg. 20  
 Leiser Andreas, Privatm., Zwingerstr. 4  
 — Karl, Kanzleigehilfe, Steing. 7  
 Leismann Adam, G. Mandovrist, Am Güterbahnhof 15  
 Leis Jak. Wtw., Wirtin a. d. Wolfsbrunnen  
 Le Mire H., Dr. Privatm., Akademiestr. 1  
 — Henriette Fr., Leopoldstr. 25  
 Lent August, Schreinerstr., Bergheimerstr. 57  
 Lennert Adam, G. Schaffner, Alte Bergheimerstr. 8  
 Lenz Friedrich, Privatm. Wtw., Krämerg. 8  
 — Georg, Landwirt, Neuenheimer Landstr. 128  
 — Marie Wtw., Kleidermacherin, Sandg. 3  
 Leo A., Hofrat Wtw., Akademiestr. 8  
 — Karl, Dr. Privatm., Akademiestr. 8  
 Leonhard Adolf, Privatm., Schloßberg 2  
 — Eduard, Rechtsanwalt, Fischstr. 7  
 — Karl, Kfm., Hauptstr. 239  
 — Philipp, Schmiedgehilfe, Plöckstr. 19  
 — Sebastian, Braumeister, Bussmerg. 26  
 Leopold A., Apoth. Wtw., Bergheimerstr. 3  
 — Marie Fr., Hauptstr. 208  
 Lercher Joseph, Kleidermacher, Ingrimstr. 8  
 Leser Apollonia Wtw., Lauerstr. 9  
 — Emanuel, Dr. Professor, Sophienstr. 5  
 — Franziska, Tagarb. Wtw., Unterestr. 9  
 — Julius, Buchbinder, Fischerg. 2  
 — Julius, Frau, Lauerstr. 9  
 — Leonhard, Schloffer, Brunneng. 14  
 — Ludwig, Maurerm. Wtw., Bergh. Str. 61  
 Letterer Joh. Mich., Ausläufer, Plöckstr. 58  
 Lettermann Karl, G. Arb., Römerstr. 25  
 Lezeisen Joh., G. Schaffner, Plöckstr. 18  
 Leypold G. M., Nadler Wtw., Ingrimstr. 14  
 — Franz, Schlossermeister, Ingrimstr. 14  
 — Georg, Bäcker Wtw., Plöckstr. 43  
 — Karl, Photograph, Leopoldstr. 44  
 Leuser Alban, Schuhmacher, Semmelsg. 9  
 — Joseph, Bezirksfeldwebel, Seminarstr. 2  
 Levy Moritz, Tabakshändler, Plöckstr. 59  
 — Thekla, Fr., Plöckstr. 52  
 Lewald Albert, Geh. Kirchenrat Witwe, Friedrichstr. 13  
 Leydecker Anton, Küfer, Mittelbadg. 9  
 Leyser Georg Wtw., Gastw. z. Prinz Max, Marktallstr. 6  
 Liboner Joh., Schuhmacher, Bussmerg. 14  
 Lichtenberger Elisabeth, Weißnäherin, Fischmarkt 5  
 — Michael, Schreinergehilfe, Schloßb. 33  
 Lichtenthaler Elisabeth, Wtw., Römerstr. 27  
 Lichter Sylv., Wagenwärter, Bergh. Str. 19  
 Lichterfeld Franz, Kellner, Al. Mantelg. 8  
 Lichtler Ignaz, Aktuar, Unterestr. 25

- Liebhold Moritz, Tuch- und Modewaren-Handlung, Hauptstr. 165
- Liebler Stephani, Notar Ww., Zwingerstr. 7
- Liebvogel Gg., Schreiner, Kurzer Buckel 1
- Liermann Elise Frau, Hauptstr. 120
- Limberger Agathe Frau, Hauptstr. 132
- Lindau J. J., Garn- u. Kurzwarenhandlg. en gros et en détail, Hauptstr. 194, am Markt
- Jakob (Ja: J. J. Lindau), Kaufmann, Hauptstr. 194
- Josephine, Kfm. Wtw., Hauptstr. 194
- Theodor (Ja: J. J. Lindau), Kaufm., Hauptstr. 190
- Lindauer Leopold, Privatm., Hauptstr. 107
- Lindenberger Heintz., pens. Bez.-Feldwebel, Bergheimerstr. 5
- Lindenheim J., Herrenkleider- und Damenmäntel-Magazin, Hauptstr. 148
- Lindenlaub Anna, Kleiderm., Bergh. St. 75
- Lisette Witwe, ebenda 75
- Lindheimer Paul, Kleiderm., Unterestr. 1
- Lindlahr Jos., Kupferichm., u. Neckarstr. 12
- Lindner Therese, Waschfrau, Krämerg. 20
- Linf Adam, Tagarbeiter, Floring. 5
- Daniel, Tagarbeiter, Schloßberg 31
- David, Bäcker, Mittelbadg. 7
- Frz. Mich., B. Packetr., Kohrb. Str. 23
- Friedrich, C. Assistent, Gr. Mantelg. 16
- Jakobine, Näherin, Dreikönigstr. 7
- Johann, C. Schaffner, Bahnhofstr. 11
- Johann, Steuergehilfe, Marktallstr. 7
- Karl, Hauptlehrer, Schloßberg 1
- Louis, Rechner der Sparkasse für Landgemeinden, Plöckstr. 87
- Ottilie Frau, Näherin, Hauptstr. 20
- Susanne Wtw., Waschgeschäft, Große Mantelg. 9
- Wilhelm, Kfm., Lauerstr. 12
- Lintenbach Josephine (geb. Arens) Witwe, Kohrbacherstr. 48
- Linnebach Friederike, Näherin, Plöckstr. 73
- Linnigmann Ed., Chemiker, Dreikönigstr. 3
- Lipowsky Eduard, Privatm., Hauptstr. 16
- Lippold Ferdinand, Cigarren-Fabrikant, Bergheimerstr. 59
- Lipponer Margarete, Waschfrau, u. Neckarstraße 22
- Lischer Susanne, Näherin, Gr. Mantelg. 2
- Litterst Franz, Schuhmacher, Hirschg. 9
- Littig Heinrich, Hutfabrikant, Fahrtg. 20
- Lobstein Eduard, Dr. Priv., Schloßberg 71
- Lobmann H. Witwe, Hauptstr. 96
- Lochbühler Marie, D. Amtsr. Ww., Hauptstraße 141
- Lochert Charlotte, Gerichts-Notar Witwe, Karpfeng. 2
- Lochner Christ., Schuhm. Ww., D. Neckarstr. 7
- Friedrich, Schiffer, Schlierbach 31 a
- Locke Gustav, Buchhalter, u. Neckarstr. 68
- Loeber Georg, Priv., Plöckstr. 109
- Löbmann Jaak, Kommissionsär, Ketteng. 13
- Löchner Leonhard Witwe, Hauptstr. 159
- Wilh. Ww., Kleiderm., Hauptstr. 123
- Löfflad Adam, Lackierer, u. Neckarstr. 80
- Löffler Friederike Frä., Grabeng. 18
- Johanna, Lohnköchin, Schiffg. 4
- Ludwig, Handelsmann, Apothekererg. 8
- Peter, Schuhmacher, u. Neckarstr. 32
- Philipp, Metzger Wtw., Hauptstr. 54
- Wilhelm, Schuhmacher, Haspelg. 1
- Löhlbach Joh. Christ., Lok.-Führer, Schlierbacher Landstr. 30
- Lösch Gg., Schmiedmstr. Ww., Zwingerstr. 15
- Heinrich, Plöckstr. 24
- J. A., Kleidermacher u. Tuchhandlung, Gr. Mantelg. 20
- Jakob, Glasmeister, Bussfemerg. 26
- Joseph, Lok.-Führer, Ziegelg. 11
- Karl, Buchhalter, Kohrbacherstr. 75
- Karl, städt. Negistrator, Zwingerstr. 6
- Ludwig, Handelsmann, Bussfemerg. 1
- Valentin, Postschaffner, Fahrtg. 13
- Löw Anna Wtw., Zwingerstr. 16
- Löwenberger Johann, Maurermeister, Klingenthorstr. 6
- Josephine Wtw., Schloßberg 16
- Mathilde, Waschfrau, Schloßberg 16
- Löwender Jakob, Vorstand der Gewerbeschule, Hauptstr. 144
- Löwentlein Gg., Tagarb. Ww., Bussfemerg. 1
- Heinrich, Schieferdecker, Uferstr. 28
- Julius, Gastwirt zum Goldenen Roß Heumarkt 1
- Konrad, Schriftsetzer, Al. Mantelg. 18
- Nina Wtw., Heumarkt 1
- Loewenthal A. & Cie., Kurz-, Modewarenhandlung und Konfektion, Hauptstr. 96
- J. Abraham (Ja.: A. Loewenthal & Cie.), Kfm., Hauptstr. 94
- L. Abraham (Ja.: A. Loewenthal & Cie.), Kfm., Hauptstr. 96
- Löwig R., Kreisgerichtsr. Ww., Optstr. 193
- Lohmer Leopold, L.-Führer, Bahnhofstr. 33
- Lohrer Chr., Schreiner, Schneidmüllg. 12
- Otto, Schreiner, Plöckstr. 30
- Loonen Adrian Engelbert, Kaufm., Hand- schuchsh. Landstr. 384
- Loos Emil, Konditor, Hauptstr. 72
- Johann Christ., Konditorei u. Kolonialwarenhandlung, Hauptstr. 174
- Karl (Firma: Joh. Christ. Loos), Kfm. und Konditor, Hauptstr. 174
- Pauline, Maurermstr. Wtw., Optstr. 84
- Lorenz Wtw. u. Tochter, Kleidermacherinnen, Grabeng. 18
- Wilh., Schreiner, Ziegelg. 11
- Lorisch J. J., Privatm., Leopoldstr. 14
- Loffen Hermann, Dr. Prof. der Chirurgie, Bergheimerstr. 26

Loffen Heinrich, Dr. Buchdruckereibesitzer u. Verleger des Heidelberger Anzeigers, Krämerg. 1  
 Lothar Wilh., res. Apotheker, Hirschstr. 7  
 Lott Franziska, Monatsfrau, Unterestr. 10  
 Lob Johann, Kleidermacher, Plöckstr. 71  
 — Karl Wilh., Schuhm., Ob. Neckarstr. 14  
 — Karl, Stein drucker, Al. Mantelg. 14  
 Louis Johanna, Direktor Wtw., Plöckst. 62  
 — Rudolf, Dr. Wtw., Plöckstr. 62  
 Lovell Rosa Fr., Hauptstr. 112  
 Luce August, Architekt, Bismarckstr. 7  
 Ludwig Mina Wtw., Musiklehrerin, Leopoldstr. 12  
 Lück Katharina Wtw., Untere Neckarstr. 26  
 Lüders Emma Fr., Friedrichstr. 13  
 — Herrmann, Universitäts-Lanzlehrer, Hauptstr. 131  
 Lütke Johann, Obertelegraphen-Assistent, Sandg. 14  
 Lugo Eugen, Grobsh. Notar, Karpfeng. 10  
 Luithe Karl, Metzger, Gaisbergstr. 70  
 Lufan Franz, Spezereihändler, Plöckstr. 7  
 Lung Ludwig, Glasermeister, Märgz. 8  
 Lunberger August, Maurer u. Frau: Kleidermacherin, Krämerg. 20  
 Luz Amalie, Priv., Zwingerstr. 7  
 — Fanny Wtw., Obere Neckarstr. 9  
 — Karl, Schuhmacher, Zwingerstr. 16  
 — Kaspar, Zugmeister, Fahrtg. 14  
 — Lina Wtw., Telegr.-Geh., Heumarkt 2  
 — Marie, Physikus Wtw., Neuenh. Landstraße 35  
 Lützenberger Kath., Monatsfrau, Schlierb. Landstr. 28

## M

Maas Joh., Hilfschaffner, Bergh. Str. 37  
 Macco Paul, Marqueteur, Uferstr. 18  
 Mac Charl., Metzger Wtw., Klingenteich 5  
 — Fr., Maler u. Tüncherm., Dreifgstr. 14  
 — Karl, Buchbinder, Lauerstr. 20  
 — Leopoldine Ww., Sdlrn., Lauerstr. 20  
 — Lisette, Thierarzt Wtw., Fahrtg. 6  
 — Martin, Tüncherm., Hauptstr. 228  
 — Therese Tüncher Wtw., Schloßberg 20  
 Maczewski Auguste u. Concordia v., Geschw. Fr., Schloßberg 2  
 Mader Andr., Tagarb., Schlierb. Ldstr. 13  
 Mades Georg, Mechaniker u. Installateur, Floring. 2  
 Maechtel Karl, Reserveführer, Plöckstr. 16  
 Maehler Karl, Spezereihdlr. u. Restaurat., Kohrbacherstr. 16  
 Mahler Gallus, Bürstenfabrik., Hirschstr. 13  
 — Louis, Bürstenmacher, O. Neckarstr. 12  
 Mai Christian, Architekt, Plöckstr. 89  
 — Franz, Kunstgärtner, Plöckstr. 26, am Webeplatz

Mai Georg, Kfm. Wtw., Plöckstr. 26  
 — Wilhelm, Restaurateur zum Goldenen Hirsch, Leopoldstr. 29  
 Maier Adam, Kfm., Spezereigeschäft, Heumarkt (Hintergeb. z. Hans Hptstr. 139), Wohnung: Unterestr. 2  
 — Alois, Wagenwärter, Hauptstr. 33  
 — Anton, Geped.-Geh., Apothekerg. 3  
 — Babette, Strickerin, Brunneng. 8  
 — Clemens, Bürstenmacher, Neug. 13  
 — Ferdin., Schuhm. Wtw., Krämerg. 15  
 — Gebr., Cigarrenfabrik, Neug. 2  
 — Georg, Schreiner, Floring. 1  
 — Jakob, Bureaudiener Wtw., Neug. 1  
 — Joseph, Schuhmacher, Unterestr. 18  
 — Ludwig, Landwirt, Ziegelh. Landstr. 26  
 — Simon, Kfm. Wtw., Schiffg. 6  
 Majer Jean, Schlosser u. Mechaniker, Krämergasse 20  
 Majert Wilh., Dr. Chemiker, Bergh. St. 85  
 Maisch Karl, Lederhändler, St. Anna. 1  
 Maisenhölder Sophie, Schuhmacher Wtw., Ziegelg. 1  
 Maler Thekla, Domänenr. Wtw., Hptst. 60  
 — Wilhelm, Dr. Professor, Märgz. 5  
 Mall Eduard, Metzger, Unterestr. 14  
 — Katharina, Händlerin, Semmelsg. 3  
 Malisch Ernst, Hauptlehrer, Friedrichstr. 8  
 — Wilhelm, Stationsvorsteher der Main-Neckarbahn, Kohrbacherstr. 6  
 Maltner August, Photograph, Burgweg 5  
 Mandler G., Wagenw., Bergheimerstr. 37  
 Mangelndorf Wilhelm, Schreinermeister, Untere Neckarstr. 44  
 Manger Babette Fr., Schloßberg 51  
 — Joseph, Maurer, Schloßberg 51  
 Mann Eugenie Fr., Hauptstr. 23  
 — Magdalena, Lohnköchin, Karlsstr. 14  
 Mannhart Karl, Lohnkutscher, Gaisbergstr. 49  
 Mantel Ludwig, Kleidermacher, Gr. Mantelgasse 26  
 Mappes August, Nähmaschinen-Geschäft, Dreifönigstr. 25  
 Maquet Henry u. Kurt (Firma: Vereinigte Fabriken zur Anfertigung von Sanitätsgerätschaften, vormalig Lipowsky-Fischer), Hauptstr. 25  
 — Kurt, Fabrikant, Hauptstr. 25  
 Marecard Hans, Prem.-Lieut., Karlsstr. 6  
 Mark Wendel Wtw., Handelsfr., Heumarkt 4  
 Marquardt Theodor, Schreiner, Apothekergasse 16  
 Marshall, Sanitätsrat Wtw., Neuenheimer Landstr. 90  
 Marth Richard, Photograph, Dreifönigst. 1  
 Martin Friederike Fr., Unt. Neckarstr. 9  
 — Friederike u. Fanny Fr., Leopoldst. 29  
 — Joseph, Ansläufer, Ingrimstr. 6  
 — Karl, Buchhalter, Dreifönigstr. 1  
 — Karl, Spielwarenhandlg., Ingrimstr. 11

- Martin Ludwig, Privatm., Hauptstr. 62  
 — May, Kleidermacher, Krämerg. 6  
 Martiné Susanna Wtw., Plöckstr. 16  
 Mary Abraham (Firma: N. Mary Söhne),  
 Kfm., Untere Neckarstr. 1  
 — Heinrich, Metzger, Dreikönigstr. 4  
 — Heinrich, Schuhmacher, Fischerg. 5  
 — Katharina, Büglerin, Dreikönigstr. 4  
 — Lehmann (Firma: N. Mary Söhne),  
 Kfm., Untere Neckarstr. 1  
 — Leopold, Privatm., Plöckstr. 36  
 — N. Söhne, Cigarrenfabrik und Hopfen-  
 handlung, Untere Neckarstr. 1  
 Maßholder Johann, Schmied, Rohrbacher-  
 straße 73  
 Matos Karl, Bez.-Sekretär, Hauptstr. 210  
 Matt Georg, Wildpretthändler Wtw., Apo-  
 thekerg. 3  
 Mattik Otto, Musiker, Hirschstr. 12  
 Matuschek August, Tagarbeiter und Frau:  
 Verbindungsbureau, Kl. Mantelg. 5  
 Maurer Friedrich, Kurzwaren- u. Tapissierie-  
 geschäft, Hauptstr. 134  
 — Friedr., Dr. Assst. i. akad. Krankenhause,  
 Hofstr. 2  
 — Georg Ad. Witwe, Leyerg. 5  
 — Gg., Schuhm. u. Schuhlager, Steing. 14  
 — Jakob Wtw., Weinwirtschaft und Fluß-  
 Badeanstalt, Neckarmüßg. 14  
 — Jakob, Fischer, Neckarmüßg. 12  
 — Johann, F. Arbeiter, Schloßberg 4  
 — Karl, Spezereihändler, Lauerstr. 11  
 — Martin, Fischer, Neckarmüßg. 12  
 — Wendelin Witwe, Bergheimerstr. 75  
 Mauser Johanna, Näherin, Zwingerstr. 11  
 May Jakob, Kondukteur Wtw., Plöckstr. 29  
 Mayer Amandus, Amtsrevisor, Hofstr. 200  
 — Bernhard, Uhrmacher, Hauptstr. 58  
 — Eduard, Schuhmacher, Heumarkt 8  
 — Franz, Fuhrmann, Gr. Mantelg. 8  
 — Franz, Postsekretär, Fischmarkt 4, von  
 Ofern: Zwingerstr. 11  
 — Friedrich, Gastwirt zum Roten Löwen,  
 Haspelg. 7  
 — Gottfried, Kleidermacher, Karlsstr. 14  
 — Heinrich, Kleidermacher, Bussfemerg. 11  
 — Jakob, Hafnermeister, Bussfemerg. 24  
 — Jakob Friedr., Reallehrer, Plöckstr. 83  
 — Jakob Georg, Schmiedmstr. und Wirt,  
 Hauptstr. 21  
 — Johann, Bildhauer, Plöckstr. 29  
 — Joseph, Universitäts-Bibliotheksbdiener,  
 Ingrimstr. 30  
 — Joseph, Schuhmacher und Schuhlager,  
 Hauptstr. 95  
 — Julius, Kolonial- und Materialwaren-  
 handlung, Hauptstr. 102  
 — Karl Ludw., Bierbrauerei zum Golde-  
 nen Reichsapfel, Unterestr. 35  
 — Karl, Spezereihändler, Gaisbergstr. 20  
 Mayer Leop., Hoflieferant, Modewaren- u.  
 Damenkonfektionsgeschäft, Hofstr. 160  
 — L., Kfm. Witwe, Hauptstr. 160  
 — Ludwig, Lehrer Wtw., D. Faulpelz 14  
 — Klara v., Major Wtw., Rohrbacherstr. 51  
 — Philipp, Schmiedmstr., Kl. Mantelg. 9  
 — Philipp, Seiffensieder u. Tapetenhändler,  
 Unterestr. 11  
 — Sophie Wtw., Hauptstr. 17  
 — Wilh. Ludw., Priv., A. Bergh. Str. 1  
 — Wilh., Zimmerm., Bergheimerstr. 112  
 Mayerhofer F. X., F. Arbeiter, Speyerer  
 Landstr. 41  
 Mays Albert, Rechtsanwalt und Landtags-  
 abgeordneter, Ketteng. 12  
 — Auguste und Bertha Fr., Hauptstr. 84  
 — Gerhard Heinrich, Kfm., Plöckstr. 2  
 — Karl, Dr. Assistent im Physiol. Institut,  
 Akademiestr. 3  
 Meckler Eva, Kleidermacherin und Weiß-  
 näherin, Bahnhofstr. 13  
 — Karl, Gasarbeiter, Gpplh. Landstr. 6  
 — Michael Ad., G. Portier, Bahnhofstr. 13  
 — Vincenz, Buchdrucker, Marktplatz 2  
 Meckling Adolf, Maler, Krahneng. 12  
 — Georg, Steindrucker, Neuenh. Ldstr. 75  
 Meckel Margarete Wtw., Leopoldstr. 42  
 Meber Charlotte Wtw., Hauptstr. 168  
 — Ferdinand, Kfm., Hauptstr. 168  
 — L. (Fr.: L. Meber), Buch-, Kunst- und  
 Musikhandlung, Hauptstr. 168  
 Meier Eduard, Maurermeister, Steing. 2  
 — Ernst, Küfermeister, Brunneng. 12  
 — Friedr. Wilh., Kleiderm., Krämerg. 15  
 — Karl, Spezereihändler, Klingenthorstr. 6  
 — L., Konditorei, Hauptstr. 123  
 Meffert Valent., Bahnh., Schlierb. Ldstr. 35  
 Meßing Eugen, Schreibmaterialien-, Buch-  
 u. Kunsthandlung, Hauptstr. 204, Ge-  
 schäftslokal: 193  
 Mehlhorn Wilh., Berwalter, Bergh. Str. 49  
 Mehlhorn Paul, Dr. Prof., Klingenteich 5  
 Mehlmann Geschw., Ketteng. 6  
 Meidner Kath., Tagarb. Wtw., Krahneng. 9  
 — Wilh., Tagarbeiter, Schloßberg 4  
 Meier Georg, Schuhmacher, Gr. Mantelg. 8  
 — Heinrich, peni. Zugmstr., Apothekerg. 3  
 — Julie Frau, Monatsfr., D. Faulpelz 8  
 Mejerle Joh. Jos., Schuldiener, Grabeng. 20  
 — Jos. Mich., Schuhm., Schlierb. Ldstr. 11  
 Meise Karl, Schuhmann, Unterestr. 8  
 Meißel Franz Ant., Schuhmacher, Schlierb.  
 Landstr. 30  
 Meißner Frz., Schriftf. Wtw., Kl. Mantelg. 3  
 — Jakob, Eisenwarenhandlung, Marktpl. 7  
 — Magdalena, Dr. Wtw., Leopoldstr. 8a  
 Meißner Aug., Stuhlstecherin, Dreikönigstr. 8  
 Melbert Amalie und Julie, Büglerinnen,  
 Unterestr. 30  
 Melms August, Privatm., Leopoldstr. 8a



- Melms Mathilde Wtw., Hauptstr. 97  
 Meng Anna, Näherin, Augustinerg. 11  
 Menzes Karl, Turnlehrer, Plöckstr. 105  
 Merkel Rosine Frl., St. Annag. 15  
 Merkle Joseph Wtw., Priv., Bergh. Str. 15  
 Merk Adalbert, Postsekretär, Hauptstr. 71  
 — Jakob, Agent, Plöckstr. 95  
 n. Merkas, Sek. Lieutenant, Seminarstr. 4  
 Merkel August, Ober-Zollamtsdiener Wtw.,  
 Kornmarkt 5  
 — Christine Frl., Lauerstr. 5  
 — Heinrich, Gerber, Schiffg. 10  
 — Wilh., Tapezier, Kornmarkt 5  
 Merkle Emilie Wtw., Bergheimerstr. 38  
 Merst Karoline Wtw., Monatsfrau, Kleine  
 Mantelg. 11  
 Merz Adalbert, Dr. Prof. theol., Luisenst. 6  
 — Eulalia, Dr. Wtw., Luisenstr. 6  
 Merz Gottlieb, Bahnwart, Kaiserstr. 42  
 — Johann, Privatm., Mohrbacherstr. 6  
 — Wendelin, Schuhmacher, Lauerstr. 16  
 Messerschmidt Val. M., chem. Waschanstalt,  
 Apothekerg. 2  
 Messinger Karl, Drehermstr., Kl. Mantelg. 27  
 Meßner Adolf, Bezirksfeldw., Ketteng. 18  
 Meßner Franz, Bürstenm., Apothekerg. 1  
 Methlow Friedrich, Kurzwaren-Handlung,  
 Marktplatz 4  
 Metz Elisabeth und Barbara, Geschwister,  
 Näherinnen, O. Neckarstr. 7  
 — Franz, Direktor der Filiale der Rhein-  
 ischen Kreditbank, U. Neckarstr. 17  
 — Karl (Wilhelm Müller), Löschmaschinen-  
 fabrik, Hirscht. 13  
 — Luise Wtw., Apothekerg. 16  
 — Marie, geb. Hell, Grabeng. 8  
 — Peter, C. Schaffner, Kömerstr. 27  
 Mezger Leonhard, C. Assist., Bergheimerstr. 89  
 Mezler Amalie Frl., Ketteng. 10  
 — Anna Wtw., Hebamme, Karyfeng. 4  
 Mezner Christine Frl., Märzg. 3  
 Meunier Ferdin., Zeichn., Ob. Neckarstr. 17  
 Meyer Adam Friedr., Hauptl., Grabeng. 9,  
 von Ostern an: Kleinschmidstr. 12  
 — Edmund, Kanzleihilfe, Leopoldstr. 10  
 — Friedrich, Dr. phil., K. Russ. Collegien-  
 rat, Klingenteich 6  
 — Heinrich Wilh., Lok. Heizer, Landhsstr. 2  
 — Wilhelm, Bereiter, Neug. 11  
 — Wilhelm, Bahnw. Wtw., Mohrb. Str. 52  
 Mezger Alois, Professor an der höheren  
 Bürgerschule, Lauerstr. 24  
 — Amalie, Medizinalrat Wtw., Leopoldst. 54  
 — Karl, Dr. Wtw., Leopoldstr. 54  
 Michael Jakob, Schmiedmeister Wtw., Mit-  
 telbadgasse 9  
 Michaeli Johann, Schreiner, Hauptstr. 105  
 Michaelis Jakob, Dr. Wtw., U. Neckarstr. 9  
 Michaely Konrad, Ob.-Telegraph.-Sekretär,  
 Leopoldstr. 12  
 Michaely B. Frl., Teleg.-Gehilfin, Leo-  
 poldstr. 12  
 Michel August, Schuhmacher, Unterestr. 3  
 — Georg, Schreinermeister, Hirscht. 25,  
 Eingang Leyergasse  
 — Johann, Flaschnermeister, Steing. 4  
 Michelbach Heinr., Lohnkutscher, O. Badg. 6  
 — Johann, Oberpedell Wtw., Plöckstr. 55  
 Middelkamp Oskar, Dr. Zahnarzt, Graben-  
 gasse 14  
 Mierisch Wilhelm, F. Schlosser, Unterestr. 31  
 Mihm Karl, F. Schlosser, Schloßberg 31  
 Milch Anton, Küfer, Schlierbach 99  
 — Valentin, Maurer, Oberer Faulpelz 12  
 — Wilhelm, Maurer, Schlierbach 99  
 Miller Joseph, Friseur, Hauptstr. 50  
 Milner Jakob, Diener des Hausbesitzer-  
 Vereins, Oberbadg. 10  
 Mindwiz Johann, Dr. Professor, Neuenh.  
 Landstr. 42  
 Minne Agnes Wtw., Märzg. 4  
 — August, Kfm., Märzg. 4  
 — Friedr., städt. Gasaufseher, Bergheimer  
 Straße 75  
 Mimm August, Hausknecht, Bahnhofstr. 31  
 Minzinger Jakob, Depeschenträger, Neug. 12  
 Mittermaier Franz, Dr. jur., Privatmann,  
 Karlsstr. 8  
 — Karl, Dr. prakt. Arzt und Stadtrat,  
 Theaterstr. 8  
 Mock Franz Karl, Schreinermeister Wtw.,  
 Plöckstr. 8  
 — Helene, Waschgeschäft, Plöckstr. 29  
 — Marie, Waschgeschäft, Plöckstr. 29  
 — Willibald, C. Arbeiter, Plöckstr. 41  
 Mögele Magdalene, Schlierb. Landstr. 36  
 Möhl Arnold, Privatm., Bismardstr. 1  
 Mösch Burkhard, Friseur, Steing. 10  
 — Valentin, Müllergeh., Schlierb. Ldt. 10  
 Möhlinger Ernst, Kfm., Hauptstr. 243  
 — Johann, C. Bureaudiener, Sandg. 5  
 Möhnner Georg, Kleiderm., Leopoldstr. 32b  
 Mogg Paul, Maurer, Mittelbadg. 9  
 Mohler Joh., Delhändler, Bussfeng. 16  
 Mohr Anton, Privatm., Sophienstr. 7  
 — A. Nachf., Baumunternehmer, Hptstr. 73  
 — Ernst, Verlagsbuchhdlg., Hauptstr. 207  
 — Ernst, Verlagsbuchhändler, Hptstr. 193  
 — Ernst, Akadem. Buchhandlung (Gustav  
 Koefer), Hauptstr. 60  
 — Georg, Buchdruckereibes., U. Neckarstr. 17  
 — Georg, C. Arbeiter, Schlierb. Ldt. 10  
 — Johann Mart., Lederzubereiter, Heug. 2  
 — Zwan, Privatm., Friedrichstr. 8  
 — Karl Ludwig, Privatm. und Stadtrat,  
 Friedrichstr. 10  
 — Karoline Frl., Friedrichstr. 10  
 — Katharina Frl., Hauptstr. 75  
 — Marie Frl., Blumengeschäft, Heug. 2  
 — M. K., Ledergeschäft, Heug. 2

- Mohr Sophie Witw., St. Annag. 15  
 Moldenhauer Dorothea, Kaufmann Witwe,  
 Leopoldstr. 9  
 Moll Heinrich, Kleiderm., Hauptstr. 103  
 — Sophie Fr., Zwingerstr. 15  
 Moller Friedrich, Privatm., Bremeneckg. 1  
 — Karoline Witw., Pfaffeng. 2  
 Molz Matthias, Kassenbedienter, Hauptstr. 133  
 Mommsen J., Dr. prakt. Arzt, Sophienstr. 19  
 Monsieur Johann, Bahnwart, Schlierbach,  
 Station IX  
 Moos Elisabeth Frau, Leyerg. 2  
 — Georg, Buchdrucker, Dreikönigstr. 4  
 — Magdalena, Waschfrau, Dreikönigstr. 7  
 — Marie, Waschfrau, Fischerg. 2  
 — S., Dr. Professor pr. Arzt, Direktor der  
 Ohrenklinik, Seegartenstr. 4  
 Moosbrugger Leopold, Gypfermstr., Brun-  
 nengasse 10  
 Moos Christian, Kfm., Haspelg. 2, Geschäfts-  
 lokal: Steing. 9  
 Morath Adam, Maurer, Plöckstr. 63  
 — Joseph, Tapezier, kurzer Buckel 7  
 Morell Jean, Kassier bei P. J. Landfried,  
 Märzg. 5  
 Moreth Friedr., Wagemw. Witw., Plöckstr. 71  
 — Karl, Maurer, Unt. Faulpelz 4  
 Morgenstern Bertha, Oberlehrer Witwe,  
 Schloßberg 2  
 Morr Georg, Kolonialwaren-, Cigarren-  
 und Tabakhandlung, Hauptstr. 78  
 Morich Pius, Lohnkutscher, Gr. Mantelg. 7  
 — Manus, Tagarbeiter, Unt. Neckarstr. 8  
 — Zacharias, Fischer, Pfaffeng. 3  
 v. Mosch Hermann, Hauptmann, Grabeng. 18  
 Moser Friedrich, Hausknecht, Plöckstr. 58  
 — Konrad, Maler und Tünchermeister,  
 Schula. 6  
 Moutang Wih., Dr., Ziegelh. Landstr. 24  
 Muckel Joh. Gg., Buchbinder, Bergh. St. 25  
 Mühlbach Elisabeth Witwe, Obsthändlerin,  
 Hirschstr. 25  
 Mühlbauer Albert, städt. Straßenmeister,  
 Bergheimerstr. 42  
 — Theobald, Schlossermeister, Hirschstr. 4  
 Mühlhänker Karl, Forstpraktikant, Bahn-  
 hofstr. 9  
 Mühlmann Max, Kfm., Hauptstr. 241  
 Müller Adam, Lackierer, Bussfemerg. 7  
 — Adam, pens. Lok. Führer, Friesenberg 2  
 — Adolf, Buchhalter, Unterestr. 3  
 — Albertine Witw., Mohrbacherstr. 17  
 — August, Privatm., Leopoldstr. 11  
 — Barbara, Wäscherin, Bussfemerg. 11  
 — Charlotte Fr., Plankeng. 2  
 — Christian Witw., Kleiderm., Gr. Mantelg. 5  
 — Christoph, Landw., Klingenthorstr. 14  
 — Christoph, Sattler, Floring. 5  
 — Damian, Geschäftsagent, Lauerstr. 7  
 — Dietrich, Schutzmann, Karlsstr. 14  
 Müller Eberhardt Witw., Mohrbacherstr. 48  
 — Eginhard, Zugmeister, Römerstr. 44  
 — Ernst Wih. Jul., Hauslehrer, Klingen-  
 thorstr. 8  
 — Ernst, Privatm., Hauptstr. 214  
 — Franz, Holzmesser Witw., Brunneng. 14  
 — Franz, Kfm., Hauptstr. 158  
 — Frau Baronin v., Hauptstr. 248  
 — Friedr., Assistent Witw., Haspelg. 6  
 — Friedrich, Buchhalter, Lauerstr. 4  
 — Friedr. Ed., Gerichtsnotar Witw., Berg-  
 heimerstr. 36  
 — Friedr., Hauptlehrer Witw., Haspelg. 6  
 — Friedrich, Kfm., Krämerg. 20  
 — Friedrich, Landwirt, Schlierbach 70  
 — Friedrich (Ja: A. Mohr's Nachfolger),  
 Maurermeister, Hauptstr. 73.  
 — Friedrich, Weichenw., Bergheimerstr. 33  
 — Georg, Charcutier Witw., Sophienstr. 7  
 — Georg, Lok. Feizer, Neug. 12  
 — Georg Ludw., Tagarb., Al. Mantelg. 14  
 — Georg, Schuhmacher, Brunneng. 22  
 — Hartmann, Kleiderm., Dreikönigstr. 21  
 — Heinrich, Landwirt, Ziegelg. 15  
 — Heinrich, Lok. Führer, Bahnhofstr. 35  
 — Heinrich Witw., Weinwirtschaft z. Neuen  
 Pfalz, Hauptstr. 117  
 — Hermann, Dr. Professor an der Höheren  
 Mädchenschule, Leopoldstr. 26  
 — Hermann, F. Feizer, Kaiserstr. 42  
 — Hermann, Kanzeleihilfe, Hauptstr. 188  
 — Jakob (Ja: Ludw. Müller), Flaschner-  
 meister, Hauptstr. 62  
 — Jakob, Gensdarm Witw., Mohrbacher-  
 strasse 20  
 — Jakob Witw., Kohlen- u. Eisenhandlung,  
 Untere Neckarstr. 19  
 — Jakob, Landwirt, Schneidmühlg. 6  
 — Jakob, Restaurateur a. d. Königstuhl,  
 Semmelsg. 4  
 — Jakob, Schieferdecker, Plöckstr. 22  
 — Jakob Wilhelm, Tabakshändler, Berg-  
 heimerstr. 73  
 — Jakob, Tagarbeiter, Plöckstr. 15  
 — Jakobine und Wilhelmine, Geschw. Fr.,  
 Sophienstr. 13  
 — Jean Witw., Restauration z. Deutschen  
 Gide, Mittelbadg. 3  
 — Johann Adam, Tagarbeiter, Unt. Neckar-  
 strasse 11  
 — Johann Franz, Bürstenfabrikant, Flo-  
 ring. 5, Geschäftslokal: Ingrimstr. 12  
 — Johann Gg., Lok. Führer, Bergh. Str. 61  
 — Johann Jakob, Schlosser u. Herdfabri-  
 kant, Krahneng. 6  
 — Johann Konrad, Tagarb., Schloßb. 4  
 — Johann Lor., Lohnkutscher, Unterestr. 31  
 — Johann, Kommissionär, Heumarkt 3  
 — Johann, Privatm., Ingrimstr. 18  
 — Johann, Wagenwärter, Fahrtg. 11

- Müller Johanna, Priv.-Lehrerin, Ingrimstraße 11
- Johanna, Putzmacherin, Leopoldstr. 12
- Joseph, Friseur, Fischmarkt 7
- Joseph, Porzellanmaler, Kurzer Buckel 3
- Joseph, Schuhmacher, Krahneng. 9
- Juliane Witw., Wärrerin i. d. Entbindungsanstalt, Marzallhof 4
- Julius, Schuhmacher, Apothekerg. 7
- Justina Fräul., Oberbadg. 10
- Karl, Apotheker, Bergh. Str. 45
- Karl, Charcutier, Hauptstr. 99
- Karl, Glaserstr., Glashandlung, Spiegel- u. Goldbleistenlager, Heumarkt 2
- Karl (Fa.: G. A. Thomas Nachfolger), Droguerie-, Material- u. Farbwarenhandlung, Hauptstr. 169
- Karl, Gastwirt zum Hotel Viktoria, Leopoldstr. 6
- Karl Jos., Hauptamts-Assistent, Neuenheimer Landstr. 283
- Karl, Kfm., 11. Neckarstr. 19
- Karl Heinr., Schreiner, Gr. Mantelg. 26
- Karl Joseph, Steueregeh., Brunneng. 24
- Karl Theob., Tagarb., Klingenteich 13
- Kathar., Hofpred. Witw., Bergh. Str. 77
- Katharina, Weisnäherin, Hirchstr. 5
- Katharina Witwe, Pfaffeng. 8
- Konrad, Händler, Kurzer Buckel 1
- Leonhard, Schreiber, Mittelbadg. 13
- Leonhard, Wagensw., Hptstr. 88
- Lisette, Kleidermacherin, Fischmarkt 7
- Lisette Witw., Waschr., Schneidmühlg. 5
- Louis, Buchhalter, Hauptstr. 161
- Ludwig, Privatm., Hauptstr. 62
- Ludwig (Jakob Müller), Fleischer und Blechwarenlager, Hauptstr. 62
- Luise Fräul., Heug. 3
- Luise Fräul., Näherin, Fahrg. 3
- Marie Frau, Leopoldstr. 12
- Marie Fräul., Hauptstr. 164
- Martin, Privatm., Hauptstr. 21
- Martin, Schlosser, Ziegelg. 5
- Martin, Tagarbeiter, St. Annag. 11
- Max, Lok. Führer, Brunneng. 12
- Nikolaus, Kleiderm., Kl. Mantelg. 18
- Otto, Schächter, Dreikönigstr. 9
- Pauline Fräul., Hauptstr. 169
- Peter, Historienmaler, Klingenthorstr. 8
- Philipp, Gastwirt zum Deutschen Hof, Hauptstr. 28
- Philipp Wilh., Landwirt, Gaisbergstr. 63
- Regina Witw., Ziegelhäuser Landstr. 21
- Robert, Orchesterdiener, Kl. Mantelg. 4
- Rosalie, Händlerin, Unterestr. 5
- Susanna Fräul., Hauptstr. 73
- Susanna Fräul., Hauptstr. 90
- Theobald, Landwirt Witw., Schlierbacher Landstr. 47
- Valentin, Lederzubereiter, Lauerstr. 11
- Müller Val., Tagarb., Schlierb. Landstr. 13
- Wilhelm, Kapellmeister, Seminarstr. 2
- Wilhelm (Fa.: Müller & Bier), Kfm., Hauptstr. 200
- Wilhelm, Tagarbeiter, Kl. Mantelg. 24
- Wilhelmine, Pfarrer Witw., Heug. 3
- Müller & Bier, Herrenkleidermacher nach Maß und Tuchhandlung, Hauptstr. 200
- Münch Anna Witw., Akademiestr. 6
- Jakob, Gastwirt Witw., Hauptstr. 202
- Jakob, Lok. Führer, Plöckstr. 67
- Joseph, Cigarren-, Tabak- und Rauchrequisitenlager, Hauptstr. 1
- Karl, Tüncher, Schloßberg 4
- Katharina, Wäscherin, Gr. Mantelg. 4
- Magdalene Fräul., Kl. Mantelg. 3
- Mündt Jakob, Kleidermacher, Plöckstr. 29
- Münnich J. Bernhard, Lackierer Witwe, Plöckstr. 60
- Ludwig, Glas- und Porzellan-Händler, Schiffg. 3
- Paul, Photograph, Leopoldstr. 53
- Münzenmayer Julius, Eisenbeinschnitzer, Hauptstr. 34
- Münzer Emil, Kfm., 11. Neckarstr. 42
- Mütsch Eberh., Güterverwalter, Am Güterbahnhof 2
- Mugele Michael, Händler, Unterestr. 8
- Munck Justine Fräul., Neuenh. Landstr. 42
- Munt Alexander, Kleiderm., Unterestr. 24
- Murja Johann, Schuhm., Unterestr. 17
- Musler Karl, Diener, Bergheimerstr. 1
- Muth F. C., D.Rechnungsrat, Biensenstr. 3
- Franz, Fabrikant, Bismarckstr. 1
- Mutschler Friedrich (z. Majerei), Bierbrauer, Hauptstr. 45
- Georg, Metzger, Unterestr. 15
- Heinrich, Heizer, Ziegelg. 3
- Heinrich Witw., Krämerg. 22
- De Myttenaere August, Privatm., Bergheimerstr. 14

## N

- Nack Nikolaus, Kutscher, Ingrimstr. 7
- Naegel Auguste Fräul., Augustinerg. 9
- Ernst, Kgl. Pr. Rittmeister a. D., Hand- schuchsheimer Landstr. 394
- Nähr Karl, Schuhmacher, Ob. Faulpelz 10
- Martin, Drehermeister, Brunneng. 14
- Näf Luise, Näherin, Neckarmünzg. 6
- Nagel Friedrich, Werkmstr., Bergh. Str. 72b
- Georg, Dienstmann, Hauptstr. 227
- Hermann, Portier, Leyerg. 4
- Johann, Werkführer, Landhausstr. 6
- Joseph, Schuhmacher, Dreikönigstr. 4
- Konrad, Posthilfe, Heug. 15
- Louis, Oberkassner, Plöckstr. 35
- Napp Friedr. Wilh., Geschäftsagent, Märzg. 4

- Naumann Eduard, Privatm., Agentur der Bremer Lebens-Versich.-Bank, Ziegelhäuser Landstr. 6
- Friedrich, Apotheker, Hauptstr. 114
- Nebe Herm., Gr. Amtmann, Leopoldstr. 47
- Nebel Fr., Rechtsanwalt Ww., Karlsstr. 16
- Georg, Dr. prakt. Arzt, Grabeng. 14
- Heinrich, Dr. Wtw., Schloßberg 1
- Nebenius Karl, Dr. Ww., Neuenh. Ldstr. 47
- Neckermann Kaspar, Zollamts-Assistent, Hauptstr. 107
- Neeff Wilh., Direktor Wtw., Haspelg. 5
- Neidenstein, Baron v., Hauptstr. 160
- Neidig Philipp, Tagarbeiter, Lauerstr. 8
- Neidlinger Georg (Heinrich Aul), Nähmaschinen-Geschäft, Hauptstr. 72
- Neininger Ant., Anwalt Wtw., Sandg. 2
- Viktorin, Hauptlehrer, Hauptstr. 80
- Nellinger Johann, Postschaffner, Plöckstr. 8
- Nerbel Leonore, Näherin, Sandg. 14
- Neßler Fr., Oberhofgerichts-Präsident Ww., Neue Schloßstr. 10
- Neß Robert, Hafner, Leyerg. 3
- Neßler Christ., C. Magazinmeister, Landhausstraße 5
- Neth Rudolf, Cigarren- und Tabak-Geschäft, Hauptstr. 183
- Nething Friedrich, Buchdrucker und Frau: Verdingfrau, Al. Mantelg. 13
- Jean, Schuhmacher u. Frau: Couvertenerin, Unterestr. 18
- Lisette, Näherin, Unterestr. 31
- Robert, Schreinermeister u. Frau: Stellenvermittlungsgeschäft, Bussfemerg. 28
- Netter Sigmund (Fr.: B. Wolff & Netter), Kfm., Bienenstr. 8
- Neubeck Adam, Hafner, Bussfemerg. 1
- Neuberth Wilh., Schutzm., Schlierbach 63
- Neubrand Albrecht, Feldmesser, St. Annag. 5
- Neuburger Friedr., Schreiner, Dreikönigstr. 9
- Mayer, Handelsmann, Hauptstr. 156
- Wilh., Schreiner, Zwingerstr. 19
- Neudeck Georg Ww., F. Arb., Schlierb. 62a
- Philipp, Maurer, Bussfemerg. 1a
- Neuer C., Tuchhandlung, Bergheimerstr. 35
- Neuer Ferdinand, Bäcker, Schloßberg 49
- Hermann, Lok. Heizer, Bergheimerstr. 35
- P., Betriebsinspektor der städt. Gas- u. Wasserwerke, Mittermaierstr. 8
- Neumann Bertha Fr., Lehrerin, Grabeng. 11
- Eusebius, Hauptmann, Hauptstr. 87
- Ludwig, Dr. Professor, Unt. Neckarstr. 17
- Luise Wtw., Uferstr. 28
- Neuper Ludwig, Schuhm., Bahnhofstr. 61
- Neupert Gregor, Müller, Schloßberg 35
- Neureuther Marg. Wtw., Waschfrau, Brunnengasse 16
- Neußer Joseph, Buchhalter, Dreikönigstr. 14
- Wilhelm, Buchhalter, Plöckstr. 29
- Nida v., Frau, Gaisbergstr. 14
- Nibel Martin, Schutzmann, Karlsstr. 9
- Niederbronner Schwestern f. Krankenpflege, Burgweg 1
- Niederleigner Elfab., Strickerin, Optstr. 27
- Niederreiter & Schroth, Möbeltransport-Geschäft, Pfaffeng. 3
- Nieland Otto, Sek.-Lieutenant, Grabeng. 11
- Nieschwitz Joseph, Flaschner u. Frau: Hebamme, Dreikönigstr. 8
- Nikolai Friedrich, Schloßberg 55
- Nimis August, Zugmstr., Bergheimerstr. 37
- Noe Valentin, Lohnkutscher, U. Neckarstr. 70
- Julius, Schreiner, Bauamtsg. 7
- Nohl Ludwig, Dr. Prof., Lauerstr. 5
- Nolde Susanna Fr., Kleiderm., Lauerstr. 24
- Nolff Adolf, Marqueter, Uferstr. 18
- Noll August, Buchbinder, Ketteng. 5
- Fr., Dr. Assistent, Bergheimerstr. 1
- Nollert Georg, Architekt, Al. Bergheimerstr. 8
- Nonnenmacher Nik., Weichenw., Römerstr. 47
- Notzart Martin, Kleiderm., Unterestr. 16
- Notheise Ph., Korsettenfabr. Ww., Karlsstr. 3
- Nütze Anna, geb. Kreckel, Hauptstr. 99
- Nuhn Anton, Dr. Prof., Bergheimerstr. 46
- Nurck J., Dr. Privatm., Schlierb. Landstraße 23 (Hausacker)
- Nuß Engelb., Konditorei u. Café, Optstr. 27

## D

- Ober Joseph, Obsthdlr., Schneidmühlg. 11
- Katharina, Wäscherin, Ob. Faulpelz 4
- Martin, Lohnkutscher Wtw., Grabeng. 7
- Michael, Stappenmacher, Krämerg. 10
- Oberfeld Heinrich, Zimmermeister u. Wirt zum Rosenbusch, Schlierb. Landstr. 31
- Theodor, Zimmerm., Schlierb. Ldstr. 31
- Obergfell Matthias, Schreiner, Karlsstr. 14
- Oberländer Gustav, Privatm., Leopoldstr. 40
- Obermeier Gottlieb, Flaschner, Schloßb. 20
- Obermeyer Friedrich, städt. Ober-Förster, Klingenthorstr. 16
- Obermüller Joh., Zimmerm., St. Annag. 11
- Obländer Friedr., Schlosser, Rohrb. Str. 73
- Objer Emilie, Ingenieur Wtw., Plöckstr. 71
- Ochs Wilh., Hausmeister, Bergheimerstr. 73
- Odenwald Hermann, Priv., Augustinerg. 9
- Oechner Joseph, Maurer, Bremeneckg. 7
- Oebel Andreas, Kammmacher, Unterestr. 24
- Christ., Tagarbeiter, Bussfemerg. 16
- Heinrich, Tapezier, Unterestr. 33
- Lisette, Lohnkutschin, Fischerg. 2
- Magdalena Wtw., Wäscherin, Hirschstr. 9
- Oehlschläger Jean, Werkführer, Hirschstr. 13
- Oelborf Friedrich, Maler u. Tüncher, Dreikönigstr. 10
- Martin, Zimmermaler und Tüncher, Pfaffeng. 11
- Matthias, Tüncher, Semmelsg. 16
- Oelschlegel Marie Ww., Ztgstr., Krahneng. 7

- Desterle Georg, Viktualienhändler, Augu-  
stiner-gasse 1
- Destreicher Matth., Stadtmissionar, Schlof-  
serstraße 2
- Dettinger Friedrich, Tagarb., Gaisbergstr. 63
- Dhlhauser P. M., Privatm., u. Neckarstr. 28
- P. Wtw., Händlerin, Karlsstr. 22
- Dhnmus Landol., Schuhmann, Semmels-  
gasse 10
- Dhnenklinik, akadem. (Prof. Moos), Berg-  
heimerstr. 28
- Dhrnberger Marie, Lohnköchin, Hptstr. 106
- Dhse August, Maurer, Semmelsg. 11
- Ferdinand, Maurer, Fahrg. 10
- Olbert Ant., Tüncher u. Lackierer, Krämer-  
gasse 7
- Friedrich, E. Schaffner, Bahnhofstr. 11
- Karl, Plästerer, Schloßberg 14
- Katharina, Lohnköchin, Karlsstr. 14
- Oldendorff L. S., Rentner, Bismarckstr. 1
- Olinger Friedrich (Firma: Fr. Schroedl),  
Bierbrauereibesitzer, Mühlg. 1
- Oppel Chr. Friedr., Architekt u. Bauunter-  
nehmer, Gaisbergstr. 46
- Gg. Bertram, Gärtner, Kohrbacherstr. 59
- Oppenheimer Gebr., Leberhdg., Hptstr. 107
- Heinrich (Firma: Gebr. Oppenheimer),  
Kfm., Hauptstr. 107
- J. Z., Kfm., Hauptstr. 191
- Moritz (Firma: Gebr. Oppenheimer),  
Kfm., Hauptstr. 107
- Sigmund, Manufakturwarenhandlung,  
en gros et en detail, Hauptstraße 192,  
am Markt
- J., Dr. Prof. prakt. Arzt, Märzg. 1
- & Comp., Kunstwollefabrik, Schlierb. 81
- Oppermann Wilhelm, Restaurateur, Untere  
Neckarstr. 20
- Orb Sophie Wtw., Zwingerstr. 13
- Ostlieb August, Zimmermann, Alte Berg-  
heimerstr. 8
- Hermann, Werkführer, Bahnhofstr. 33
- Salomon, Hauptlehrer, Hauptstr. 187
- Osten-Sacken R., Baron v., Rent., Plöck-  
straße 26, am Bredeplatz
- Oster Karl, Spezerei-, Wagen-, Nähmaschi-  
nenhandlung u. Kassetten-Fabrikation,  
Mittelbadg. 8
- Ostermeier Karl Fr., Tagarb., Schlierb. 63
- Osterrieth Mathilde, Untersuchungsrichter  
Witwe, Sophienstr. 5
- Ostertag Marie Witwe, Leopoldstr. 23
- Ostertag-Groschen Rena Frau, Ziegelhäuser  
Landstr. 21
- Osthoff Hermann, Dr. Prof., Neuenheimer  
Landstr. 96
- Oswald Michael, Tagarbeiter, im Tonnen-  
hof, Berghheimerstraße
- Oswald Hermann, Geschäftsführer bei Jul.  
Gross Wtw., Gaisbergstr. 6
- Otten Karl, Kommissionär, Plöckstr. 31
- Ottenthal Georg, Kutscher, Kl. Mantelg. 21
- Otto August, Glaser Wtw., Dreikönigstr. 10
- Emil (Firma: Otto & Groß), Maurer-  
meister, Plöckstr. 91
- Henriette Frl., Unterestr. 20
- Jakob, Maler u. Tünchermeister, Plöck-  
straße 91
- Julius, Korbwarenlager, Unterestr. 19,  
Geschäftslokal: Hauptstr. 90
- Karl Eduard, Kolonialwarenhandlung,  
Unterestr. 19
- Martin, Maurermeister, Sophienstr. 2
- Martin, Privatm., Plöckstr. 91
- Rudolf, Privatm., Kohrbacherstr. 50
- & Groß, Maurermeister, Comptoir:  
Plöckstr. 91
- Overmann Auguste u. Marie Frl., Ketten-  
gasse 15

## P

- Pabst Friedrich, Kfm., Plöckstr. 77
- Ignaz, Schlosser, Sandg. 10
- Pagenstecher Ernst, Dr. Prof., Plöckstr. 66
- Pantle Friedrich, Handelsm., Römerstr. 27
- Georg, F. Arbeiter, Berghheimerstr. 72 a
- Martin, F. Arbeiter, Römerstr. 25
- Paul Karl, Handelsmann, Hirschstr. 5
- Michael, Maler u. Tüncher, Gr. Man-  
telgasse 18
- Pauls Joh., Magazinier Wtw., Lauerstr. 6
- Karl Philipp, Küfer, Gaisbergstr. 93
- Pauli G. & Cie. (Langbein Friedr.), photo-  
graphisches Atelier und Porzellanma-  
lerei, Hauptstr. 146
- Pauly Margarete Frl., Fischerg. 5
- Paulus Wilh., Kfm., Hauptstr. 41
- Pawel Ottomar, Dr. Assistent im chem. La-  
boratorium, Plöckstr. 55
- Wilhelmine Wtw., Brunneng. 16
- Payne Robert Ardair, Priv., Marktplatz 1
- Penn Gertrud und Sophie Frl., Hptstr. 234
- Penner Georg, Kübler Wtw., Dreikönigstr. 23
- Jacob, Küblermeister, D. Neckarstr. 8
- Peter, Kübler Witwe, Pfaffeng. 11
- Perino Joseph, Schreiner, Plöckstr. 13
- Peter Friedrich, Tapezier, Sandg. 3
- Georg Jos., Gerber, Schneidmühlg. 6
- Petersen Alex. Sek.-Lieuten., Neue Schloß-  
straße 24
- Petri-Kohlhagen, Garn-, Kurz- und Woll-  
waren-Handlung en gros et en détail,  
Heug. 3
- v. Petrikowska Sophie Witwe, Rentnerin,  
Sophienstr. 4
- Peters Otto (Firma: Vangel & Schmitt),  
Buchhändler, Hauptstr. 75, Geschäfts-  
lokal: Hauptstr. 73
- Peusens Heinrich, Privatm., Kohrb. Str. 31

- Pfälzer Kathol. Kirchen-Schaffnei-Verwaltung, Leopoldstr. 7  
 Pfaff Helene u. Pauline, Geschw. Fr., Industrielehrerinnen, Hauptstr. 117  
 — Joseph, Kfm., Rohrbacherstr. 16  
 — Karl, Lehramtspraktikant, D. Neckarstr. 14  
 — Marlie Fr., Kleidermacherin, Kohrb. Straße 16  
 — Mathilde, Seminarlehrer Witwe, Obere Neckarstr. 14  
 — Wilh., Optiker, Strahmeng. 16  
 Pfaffius Sophie Fr., Zwingerstr. 15  
 Pfau Marie, Tagarbeiterin, Schloßberg 61  
 — Martin, Pflästerer, Leberg. 2  
 Pfeffer Karl Ludwig, Maschinenmeister, Plöckstr. 56  
 — Lisette, Näherin, Rohrbacherstr. 16  
 Pfeffinger Zuman., Optiker Witw., Grabengasse 20  
 Pfeifer Joh., Universitätskass-Buchhalter, Bergheimerstr. 44  
 — Mich. Ww., Waschgesch., Al. Mantelg. 6  
 Pfeiffer Eugen, Musikalienhdlg., Grabeng. 10  
 — Friedrich, Schreiner, Römerstr. 36  
 — Georg, Cementmüller, Römerstr. 25  
 — Georg, Kleidermacher Ww., Hirschstr. 5  
 — Georg, Schuhmacher, Bussmerg. 26  
 — Helene Fr., Grabeng. 10  
 — J. M., Fabrikbesitzer, Theaterstr. 18  
 — Joseph, Gärtner, Unterestr. 7  
 — Karl, Privatm., Hauptstr. 246  
 — Otto, Gastwirt zur Goldenen Glocke, Fischmarkt 1  
 — Theodor, Privatm., Plöckstr. 54  
 Pfeilstrick Fr., Maurer Ww., Klingenteich 20  
 Pfeifferling J. A., Kfm. Ww., Leopoldstr. 33  
 Pfister Sch., Armenr.-Schr. Ww. (Milchhalle), Bergheimerstr. 15  
 — Johann, Gärtner, Brunneng. 18  
 Pfisterer Adam, Chirurg, Gr. Mantelg. 2  
 — Andreas, Maurer, D. Neckarstr. 7  
 — Barbara Fr., Bergheimerstr. 53  
 — Friedrich Gg., Maurer, Leberg. 4  
 — Friedrich, Restaurateur, Lauerstr. 9  
 — Georg, Kohlen- u. Holzhandlung, Fahrtgasse 7, Geschäftskotal: Bergh. Str. 10  
 — Georg, Privatm., Ketteng. 21  
 — Georg, Tagarb., Schlierb. Landstr. 18  
 — Heinrich, Landwirt, Bergheimerstr. 53  
 — Joh., Viktualienhandlung, Plöckstr. 95  
 — Käthchen und Karoline, Geschw. Fr., Hauptstr. 227  
 — Ludwig, Tagarb., Rohrbacherstr. 102  
 — Martin, Tagarb., Schlierb. Ldstr. 15  
 — Michael, Privatm., Kleinschmidstr. 1  
 — Peter, Maurer, Bauamtsg. 6  
 — Peter, Steinfeger Witw., Brunneng. 8  
 — Philipp, Landwirt, Neug. 5  
 — Wilh., Senffabrikant Ww., Fahrtg. 7  
 — Wilh., Senffabrikant, Hauptstr. 56  
 Pflüger Ernst, Dr. Prof., Bergheimerstr. 1  
 Pflüger Georg, Zimmerm. Ww., Büglerin, Ziegelg. 8  
 — Karl, Bahnw. Ww., Bergheimerstr. 39  
 Pflüger Joseph B., Friseur, Karlsstr. 1 a, Geschäftskotal: Bergheimerstr. 35  
 Pflug David, Bürger-Kasmodiener Ww., Marfallstr. 6  
 — Heinrich, Diener, Brunneng. 1  
 Pfundstein Joseph, Kleiderm., Ketteng. 6  
 Philipp Franz, Milchhändler, Semmelsg. 9  
 — Georg, Tagarbeiter, Uferstr. 18  
 Philippe Karl, Institut-Vorsteher, Leopoldstraße 39  
 Piazzolo Otto (Pa.: Joseph Stauch Nachf.), Kfm., Steing. 1  
 v. Pierron Karl, Hauptm. a. D., Optstr. 198  
 Pirani Eugen, Chevalier, Componist, Handbuchsheimer Landstr. 390  
 Pirsch Karl, Lederfabrikant, Hirschstr. 11  
 Pissot Karl, Tagarbeiter, Dreifönigstr. 4  
 Plas Eugen, Privatm., Kornmarkt 8  
 Pohlmann Ludwig, Privatm. Ww., Bergheimerstr. 23  
 Pol Rudolf, Ingenieur, Thon- und Steingut-Öhrenlager, Bergheimerstr. 56  
 Polateick S. A., Kfm., Hauptstr. 104  
 Popp Barbara, Schlosser Ww., Rohrbacherstraße 102  
 — Elise, Näherin, Sandg. 10  
 — Franz, Kolonialwaren, Delikatesen, Cigarren und feine Weine, Hauptstr. 191, am Markt  
 — Johann, Schuhmacher, Schloßberg 6  
 — Joseph Ww. (Firma: Popp-Tränke), Kolonialwaren, Delikatesen, Cigarren, Hauptstr. 154  
 — Joseph jun., Neufilberarbeiter u. Gürtler, Lauerstr. 4  
 — Michael, Zeitungsträger, Schloßberg 2  
 — Philipp sen., Gürtler, Sandg. 3  
 Poppen H., Maschineningenieur, Schlosserstraße 4  
 Poppel Lorenz, Photograph, Plöckstr. 30  
 Porth Emilie Fr., Grabeng. 12  
 v. Poschinger Kath. Ww., Leopoldstr. 52  
 Prechter Julius, Bäcker, Mittelbadg. 16  
 Prestinari Franz Joseph, Privatm., Schlierbacher Landstr. 8  
 — Josephine Fr., Schlierbacher Landstr. 8  
 Prinz Nannette Ww., Ketteng. 23  
 Prior Friedrich, Dienstmann, Neug. 10  
 — Konrad, Schuhmacher, Pfaffeng. 8  
 Pröpfer Joseph, Tapetenrunder, Schloßb. 24  
 — Lisette, Arbeiterin, Schloßberg 18  
 Proessel C. Ww., Privatm., Hauptstr. 216  
 v. Przesmicki Franz, stud., Leopoldstr. 47  
 Puchera Frz. Joz., Schuhm., Klingenthorstr. 6  
 Buchelt Auguste, Marie u. Thesia, Geschw. Fr., Plöckstr. 83

Buchelt Konrad, Ober-Ingenieur, Theater-  
straße 9  
Bills August Adam, Zimmermann, Strah-  
nengasse 15  
Putler Christ, Weichenwärter, Am Güter-  
bahnhof 15

## Q

Quast Karl sen., Landwirt, Gr. Mantelg. 9  
— Wilh. jun., Landw., Gr. Mantelg. 9  
Quati Balthasar, Kleiderm., Wwe., Optst. 81  
— Barbara Fr., Büglerin, Krämerg. 13  
— Christine Fr., Weisnäherin, Krämerg. 13  
— Franziska Wtw., Wäscherin, Ziegelg. 12  
— Jakob, Tapezier, Dreikönigstr. 6  
— Johann, Maurer, Wolfsbrunnenweg 3  
Quinde Georg, Dr. Prof., Hauptstraße, im  
Friedrichsbau  
Quitzmann Ernst, Oberstabsarzt Witwe,  
Kornmarkt 2

## R

Raab Joh., Pflasterer Ww., Kurzer Buckel 1  
Rabe Julius C., Privatm., Sophienstr. 4  
Raffet Charles, Privatm., Bergheimerstr. 77  
Räger Ludwig, Kärcher, Bussmerg. 4  
Raisberger Elise u. Luise Fr., Lehrerinnen,  
Seugasse 2  
Ramsfoc Wilhelm, Handelsm., Ziegelg. 2  
Ranzberger Heinrich, Gärtner auf d. Haar-  
laß, Ziegelh. Landstraße  
Raphael Ludwig, Geomt. Ww., Heumarkt 2  
Rapp Georg, Schreinerstr., Schloßberg 37  
— Joseph, Hof-Heizer, Landhausstr. 1  
— Karl, Bierbrauerei z. Goldenen Fäßchen,  
Ingrimstr. 16  
— Karl, Matschreiber in Neuenh., Luther-  
straße 165  
— Margarete Magd. Fr., Schloßberg 53  
— Stephan August, C. Schaffner, Brunnen-  
gasse 12  
— Theodor, Bierbrauerei zum Schwarzen  
Schiff, Schiffg. 11  
Raquei Wilh., Schlossergeh., Plöckstr. 56 a  
Rasemann Hermann, Elfenbeinschnitzer,  
Zwingerstr. 1  
Rath Andreas, Kleiderm., Ingrimstr. 14  
Rau Nikolaus, Tuchscherer und Decateur,  
Krämerg. 14  
Rauch Joh. Nikol., Bäcker, Hauptstr. 223  
— Josephine Fr., Friedrichstr. 15  
Rauen Barbara Wtw., Strahng. 7  
Rausch Ferdinand, Glaser, Unterestr. 1  
Rauschnabel Karl, Tagarb., Gaisbergstr. 93  
Ravits Arn., Dr. San.-Rat, Ziegelh. Ldfst. 24  
Rech Hugo, Agent, Hauptstr. 5

Rech Louis, Privatm. Uferstr. 36  
Reckendorf J., Dr. Wtw., Plöckstr. 52  
Reckewell F., Friseur, Hauptstr. 160  
Reberath Jakob, Maurer, Schloßberg 4  
— Markus, Tapetendrucker, Schlierbacher  
Landstr. 43  
Reeg Ludwig, Bäcker, Schloßberg 33  
Regel Christian, Dienstm., Semmelsg. 7  
— Georg, Maurer, Pfaffeng. 10  
— Karl jun., Installateur, Dreikönigstr. 15  
— Karl, Kleidermacher, Dreikönigstr. 15  
— Kathar., Couvertennäherin, Heumarkt 8  
Regenfuß Karl, Musiker, Hirschstr. 12  
Regele Mich., Gem. Arb., Speyerer Ldfstr. 49  
Reger Elisabeth, Waschgeschäft, Schloßb. 4  
— Karl, Herrendiener, Schloßberg 16  
— Karl, Tagarbeiter, Schloßberg 16  
— Max, Herrendiener, Kornmarkt 5  
Regnault Marie, Dr. Wtw., Uferstr. 22  
Rehberger Jakob, Landwirt, Hauptstr. 177  
Rehn Jakob, Schuhmacher, Ziegelg. 16  
— Johann, C. Schaffner, Unt. Neckarstr. 13  
Reibold Gg. Jakob, Zimmerm., Unterestr. 31  
Reichard Philipp, Stadtbaumeister Witwe,  
Karlsstr. 6  
Reichardt Julius, Privatm. Wtw., Gais-  
bergstr. 1  
Reichel Johann, Briefträger, Hauptstr. 30  
Reichenbach B., C. Schaffner, Häufferstr. 7  
Reichenheim Max, Dr. med., Privatmann,  
Gaisbergstr. 44  
Reichert Christian, Wagenw., Bussmerg. 1  
— Franz Jos., C. Assistent, Bergh. Str. 47  
— Johann, Bahnwärter, Bergheimerstr. 47  
— Johann, Kutscher, Gaisbergstr. 63  
— Katharina, Schloßberg 41  
— Peter, Tagarbeiter, Schloßberg 25  
Reichlin-Meldegg Kuno, Freiherr v., Dr.  
Privatdocent, Hauptstr. 83  
Reichsbank-Nebenstelle, Marktplatz 9  
Reichwein Friedrich, Herren-Konfektion en  
gros et en détail, Ingrimstr. 8  
Reidel Adam, Güterbegleiter, Alte Berg-  
heimerstr. 8  
Reif Philipp, Metzger, Bergheimerstr. 41  
Reiffel D., Nachfolger, Garne, Woll- und  
Kurzwarenhandlung en gros, Steing. 9  
— Luise Wtw., Bergheimerstr. 31  
— Wilhelm, Feinbäcker Ww., Hauptstr. 212  
Reiter Franz, Zimmermeister u. Holzhdlr.,  
Schneidmühlg. 11  
— Friedr. Martin, Landw., Bauamtsg. 2  
— Friedrich, Privatm., Uferstr. 22  
— Georg, Landwirt Wtw., Schloßberg 29  
— Georg, Maurer, Uferstr. 12  
— Martin, Zimmermeister u. Holzhändler  
Uferstr. 32  
— Stephan, Zimmermeister u. Holzhändler,  
Bahnhofstr. 33  
Reimold Amalie Fr., Hauptstr. 23

- Rein Margarete, Pfr. Wtw., Ingrimstr. 38  
 Reinacher Friederike, Lehrerin, Schlierb. 54  
 Reinecker Rud., Schreinerstr., Zwingerst. 17  
 Reinehr Adam, Sattlermeister, Hauptstr. 85,  
 von Oftern an: Hauptstr. 54  
 v. Reineke Karol., Oberst Wtw., Hauptstr. 39  
 Reinhard Anna Wtw., Plöckstr. 3  
 — Franz, Tagarbeiter, Untereistr. 1  
 — Heinrich, Schlossermeister, Hauptstr. 99  
 — Jakob, Accisor in Neuenh., Römerst. 221  
 — Johann, Hausmeister bei der Fällig-  
 Hill'schen Stiftung, Hauptstr. 23  
 — Johann, Kleidermacher, Oberbadg. 1  
 — Johann Philipp, Schuhm., Leyerg. 4  
 — Leonhard, Kleidermacher, Hauptstr. 75  
 — Leonhard, Schuhmacher, Schlierbach 75  
 — Nikolaus, Wagnernstr., Neuenh. Vbst. 86  
 — Peter, Tagarbeiter, Pfaffeng. 6  
 — Philipp, Fleischnermeister, Hauptstr. 99  
 Reinhardt A. C. L., Priv., Kohrb. Str. 64  
 — Anton jun., Warenagent, Kohrb. St. 64  
 — Ernst, Kleidermacher, Kohlen- und Spe-  
 zereihändler, Obere Neckarstr. 5  
 — Eva Frä., Kleiderm., Gr. Mantelg. 18  
 — Georg, Pension und Restauration zur  
 Stifftsmühle  
 — Jakob, Zapfwirt, Bergheimerstr. 85  
 — Karl, Privatm., Neuenh. Landstr. 74  
 — Karl, Tüncher, Obere Neckarstr. 12  
 — Karl Wtw., Waschfrau, Brunneng. 22  
 — Nikolaus, Maschinist, St. Annag. 5  
 — Philipp, Tüncher, Kl. Mantelg. 5  
 Reinhart Käthchen Frä., Haspelg. 14  
 — Katharina, Tagarb., Karlsstr. 22  
 — L., Drehermeister Wtw., Haspelg. 14  
 Reinheimer J. P., Schuhmacher u. Schuh-  
 lager, Hauptstr. 64  
 Reinig Georg, Obsthdlr. Wtw., Semmelsg. 5  
 Reimnuth Joh. Karl, Tüncher, Pfaffeng. 9  
 Reinschmitt Jakob, Schmied, Eppelh. Land-  
 straße 6  
 Reiss Adolf (Fa.: Gebr. Reiss), Fabrikant,  
 Bergheimerstr. 51  
 — Albert (Firma: Gebr. Reiss), Fabrikant,  
 Bergheimerstr. 50  
 — Bernhard (Firma: Joseph Reiss Söhne),  
 Kfm., Hauptstr. 79  
 — Eduard (Fa.: Gebr. Reiss), Fabrikant,  
 Bergheimerstr. 50  
 — Gebr., Kaminwolle-Fabrik, Alte Berg-  
 heimerstr. 11  
 — Gottlieb, Landesprodukten-Handlung,  
 Kl. Mantelg. 16  
 — Gustav (Fa.: Joseph Reiss Söhne), Kfm.,  
 Hauptstr. 79  
 — Heinrich, Dreher und Stuhl-Fabrikant,  
 Bussfemerg. 18  
 — Hermann, Kfm., Kl. Mantelg. 16  
 — Joseph Söhne, Möbel- u. Bettenfabrik,  
 Hauptstr. 79  
 Reiss Lazarus, Priv., A. Bergheimerstr. 11  
 — Levi, Produktengeschäft, Haspelg. 5  
 — Ludwig, Lackierer, u. Neckarstr. 4  
 — S. G., Pferdehändler, Hauptstr. 44  
 — Wilhelm, Handlung in Baumwolle und  
 Baumwollabfällen, Bergheimerstr. 59  
 — Wolf (Fa.: Joseph Reiss Söhne), Kfm.,  
 Hauptstr. 79  
 Reisch J. Georg, E. Schlosser, Uferstr. 18  
 Reissig Friedrich, Essig- und Senffabrikant,  
 Fahrg. 17  
 — Georg Philipp, Kleiderm., Bergh. Str. 57  
 — Georg, Gerber Frau, Hauptstr. 224  
 Reisinger Heinrich, Gärtner, Krahneng. 13  
 — Lucie, Waschfrau, Bussfemerg. 7  
 Reiske Hermann, Kfm., Plöckstr. 77  
 Reiss Alfred, Professor an der Höheren  
 Mädchenschule, Kohrbacherstr. 20  
 — Heinrich, Schlossermeister, Plöckstr. 1  
 — Louis (Firma: Simon Reiss), Kaufm.,  
 Leinen- u. Teppichgeschäft, Hauptstr. 162  
 — Simon, Ausstattungs-Geschäft, Haupt-  
 straße 162, 164 und 166  
 Reiskner Emilie Frau, Untere Neckarstr. 9  
 Reiter Joseph, Schwertfeger und Schlosser,  
 Untereistraße 26  
 Reitlinger Georg, Maurer, Bussfemerg. 9  
 Reiss Friedrich, Kaufmann, Blumenstr. 4,  
 Comptoir: Bergheimerstr. 17  
 — Karoline, Posthalter Wtw., Bergheimer-  
 straße 55  
 — Peter, Maurermeister, Pfaffeng. 6  
 — Wilh., Fabrikant Wtw., Gaisbergstr. 5  
 Reiss Karl, Schmiedmeister, Haspelg. 6  
 Reimler Johann, Maurermeister, Optstr. 88  
 — Philipp, Gerber, Neckarmüzzg. 8  
 — Susanne, Näherin, Neckarmüzzg. 8  
 Remmlinger Joseph Anton, Wagenwärter,  
 Plöckstr. 8  
 Renaud Achilles, Dr. Geh. Rat Professor,  
 Zwingerstr. 8  
 — Aline Frä., Zwingerstr. 8  
 Renkert Louis, Fleischnermeister und Blech-  
 warenlager, Plöckstr. 30  
 Renner Heinrich, Handelsmann, Krämerg. 3  
 — Susanne Wtw., Schloßberg 20  
 Rensch Joh., Privatm. Wtw., Zwingerst. 19  
 — D., Lok. Heizer, Bahnhofstr. 27  
 Rentiers Lisette Frä., Rent., Mittelbadg. 10  
 Resle Rudolf, Postsekretär, Plöckstr. 33  
 Rettig Fritz, Architekt, Leopoldstr. 35  
 Reuß C. W., Kfm., Sophienstr. 11  
 — Käthchen und Susanne, Geichw. Frä.,  
 Hauptstr. 40  
 Reuter Friedrich, Gaseinrichter, Floring. 1  
 — Georg, Chirurg und Zahntechniker und  
 Frau: Hebamme, Hauptstr. 72  
 — Georg, Lok. Heizer, Leopoldstr. 36  
 — Heinrich, Volksschuldienner, Plöckstr. 105  
 — Joh., Lok. Führer, Kohrbacherstr. 52



- Reutter Jakob jun., Gastwirt zum Großen  
Faß, Hauptstr. 199  
— Jakob sen., Privatm., Marktplatz 8  
— Joh. Jakob, Privatm., Hauptstr. 199  
Rheiner Friedr., C.Arbeiter, Kaiserstr. 10  
Rheinheimer Anton, Kleiderm., Märzg. 12  
— Louis, Hafner u. Ofenfabrik, Märzg. 12  
Rheinische Kreditbank-Filiale, Hauptstr. 97  
Richard Dorothe Ww., Lehrerin, Plöckstr. 73  
— Franz, Hof-Photograph, Kornmarkt 3,  
Kunstverlag Burgweg 4, photographi-  
sches Atelier Hauptstr. 69  
— Jean, Sprachlehrer, Plöckstr. 73  
— Joh. Georg, Agent, Hirschstr. 13  
Richter Emil, Lehramtspraktikant am Gym-  
nasium, Ketteng. 17  
— Karl, Sekretär, Gr. Mantelg. 22  
— Wilh., Tafeltrauben- u. Obstzuchterei,  
Neuenh. Landstr. 106  
Rickmann Friedrich, Schuhmacherstr. und  
Schuhlager, Unterestr. 9  
Rieckenberg Friedr., Musiklehrer, Hptstr. 167  
Riebe Baptist, Postsekretär, Bergh. Str. 55  
Riebel Friedrich, Techniker, Hauptstr. 70  
Riebinger Friedrich, Dienstm. u. Schützen-  
vereinsdiener, Pfaffeng. 4  
— Joh. Nikol., Agent und Verdingbureau,  
Semmelsg. 2  
Riegel Jos., pens. Lehrer, Bahnhofstr. 33  
— Luise, Reallehrer Wtw., Zwingerstr. 7  
Rieger Kaspar, Kutscher, Berghheimerstr. 36  
— Margarete Witwe, Karpfeng. 4  
— Max, Schlossermeister, Hauptstr. 19  
Riegert Joseph, Weißpußer, Karlsstr. 20  
Riegler August, Sattler, Bahnhofstr. 61  
— Georg, Bäcker Witwe, Leopoldstr. 12  
— Georg, Privatm., Burgweg 12  
— Lucius, Bäcker, Hauptstr. 39  
— Philipp, C.Portier, Plöckstr. 10  
Riehl Heinrich, Zimmerm., Bahnhofstr. 7  
— Lisette Ww., Waschfrau, u. Neckarstr. 36  
Rieks Joh., (alt)katholischer Stadtpfarrer,  
Plöckstr. 26  
Riel Heinrich (Fa.: Thörn & Riel), Tape-  
tenfabrikant, Römerstr. 38  
Riemer Bernh., Kleiderm., Gr. Mantelg. 24  
— Friedrich sen., Diener bei d. Domänen-  
verwaltung, Gewerbank u. Handels-  
kammer, Bussfemerg. 1  
Ries Anna Fr., Telegr.-Geh., Edhäusstr. 3  
— Georg, Buchhalter, Gr. Mantelg. 22  
— Ignaz, Wagensw.-Geh., Römerstr. 23  
— Joh., C.Arbeiter, Am Güterbahnhof 15  
— Martin, Schlosser, Am Güterbahnhof 15  
Rieß Johann, Dr. Privatm., Theaterstr. 9  
Rigling Stephan, Schutzmann Witwe, Kl.  
Mantelg. 20  
Rihm Jakob, Pfarrer a. D., Plöckstr. 52  
Rilling Wilh., Feilenhauer, Ingimstr. 6  
Rimmler Babette, Waschfrau, Gelspfad 2  
Rimmler Katharine, Tagarb., Gelspfad 4  
— Martin, Lof. Heizer, Römerstr. 5  
— Philipp, Schächtenstepper, Bremeneckg. 7  
Ringshäuser Friedrich, Privatm., Haspelg. 3  
Rinklin Wilhelm, Stations-Assistent, Land-  
hausstr. 7  
Rissel Adolf, Holzmacher, Lauerstr. 16  
Ritschel Sophie, Geh. Nat. Ww., Friedrichstr. 5  
Ritter Abraham, Landwirt, Bergh. Str. 72a  
— Adrian, Landwirt, Plöckstr. 39  
— Andreas, Steinhauer, Unterestr. 34  
— Christian I., Landwirt, Plöckstr. 11  
— Christian II., Landwirt, Gaisbergstr. 23  
— Friedrich, Landwirt, Plöckstr. 11  
— Georg Michael, Landwirt, Fahrtg. 6  
— Jakob, Landwirt, Eppelh. Landstr. 15  
— Karl, Telegraphist b. d. Main-Neckar-  
bahn, Hauptstr. 44  
— Ludwig, pens. P. Packetbest., Hptstr. 44  
— Martin, Tagarbeiter, Bussfemerg. 5  
— Phil., Weingärtner Wtw., Bussfemerg. 5  
— Regine Fr., Floring. 1  
— Theobald, Landwirt u. Wirt, Berghei-  
merstraße 72  
— Wilhelm Friedrich, Professor am Gym-  
nasium, Plöckstr. 60  
Rittmann Heinrich, Maurer, Schloßberg 39  
— Joseph, Dienstm., Obere Neckarstr. 18  
— Magdalena, F.Arbeiterin, Brunneng. 22  
— Martin, Kleidermacher, Brunneng. 12  
— Matthias, Tüncher, Schloßberg 19  
— Philipp Jakob Wtw., Schloßberg 19  
Rittmeier Konrad, Gärtner, Wolfsbrunnen-  
weg 18  
Rittner Karl, Musiker, Dreifönigstr. 14  
Ritzhaupt Elise Fr., Hauptstr. 33  
— Friederike, Pfarrer Ww., Plöckstr. 69  
— Friedrich, Bäcker Wtw., Lauerstr. 24  
— Friedrich (Firma: Ueberle & Ritzhaupt),  
Weinhändler, Neue Schloßstr. 10  
— Friedrich (Firma: Ritzhaupt & Weber),  
Fabrikant, Lauerstr. 1  
— Karl, Bäcker, Hauptstr. 74  
— Konrad, Bäcker Wtw., Marktplatz 8  
— Leonhard, Konditor u. Café, Unterestr. 37  
— Matthias, Privatm., Bahnhofstr. 13  
Ritzhaupt & Weber, Cigarrenfabrik, Ju-  
grinstr. 1  
Rivola B., Exped. Wtw., Unt. Neckarstr. 30  
Rizen Gottfried, Wertmeister, Schlierbacher  
Landstr. 81  
v. Rochau Clara, Privatm. Ww., Luisenstr. 1  
Roderian Alfred (Fa.: Karl Desaga), Lager-  
chem. Apparate), Hauptstr. 60  
Rödel Andr., C.Schaffner, Bergh. Str. 45  
Röder Anna u. Lina, Geschw. Fr., Ziegel-  
häuser Landstr. 27  
— Ignaz, Schreinermeister, Kl. Mantelg. 1  
Römer Georg, Schlossermeister Wtw., Gr.  
Mantelg. 17

- Römer Jakob, Fuhrm., Friedrichstr. 10 $\frac{1}{2}$   
 — Karl, Dr. Privatm., Rohrbacherstr. 21  
 — Nikolaus, Schmiedmeister, Plöckstr. 5  
 Roesle Margarete Frau, II. Fanlepelz 1  
 Rösch Johannes, Kleiderm., Schloßb. 33  
 Rösch Karl, Jagdaufseher, Plöckstr. 79  
 — Rudolf, Glasermeister, Schneidmühlg. 5  
 Röser Karl, Schuhmacher, Schloßberg 34  
 Roesle Jakob, Privatm., Bremeneckg. 5  
 Roesler Emil, Konditor, Hauptstr. 30  
 Rößler Auguste und Jakobine, Geschwister,  
 Waschgeschäft, Kl. Mantelg. 17  
 — Emanuel, Kenteidiener, Unterestr. 25  
 Röth Adam Witwe, Brunneng. 10  
 — Anna Marie, Wäscherin, Hauptstr. 103  
 — Johann, Steinhauer, Fischerg. 7  
 — M., Prof. Wtw., Akademiestr. 4  
 — Max, Dr. prakt. Arzt, Akademiestr. 4  
 — Philipp, Lehrer, Grabeng. 20  
 Rövesamp Eduard, Sprachlehrer Witwe,  
 Sandg. 4  
 Röwer Karl, Kleidermacher, Kl. Mantelg. 3  
 Roggenbach Max, Freiherr v., Leopoldstr. 5  
 Rohleder Friedrich, Schuhm., Bahnhofstr. 7  
 Rohmann Christine Fräul., Kl. Mantelg. 3  
 Rohrbach Friederike Frau, Plöckstr. 31  
 Rohrer Christoph, Schreiner, Leopoldstr. 30  
 Rohrhurst Christ., Postschaffner, Gr. Mantelgasse 24  
 Rohrmann Adam, Tagarbeiter, Schlierb. Landstr. 47  
 — Andreas, Fischer, Schlierb. Landstr. 25  
 — Anton, Maurer, Schlierbach 49  
 — Christoph, Fischer, Schlierb. Landstr. 27  
 — Daniel Karl, Landw., Schlierb. Ldstr. 24  
 — Franz, Landw. Wtw., Schlierb. Ldstr. 32  
 — Friedrich, Fischer, Schiffg. 9  
 — Friedrich, Holz- und Kohlen-Handlung, Rohrbacherstr. 23 u. Bahnhofstr. 55. 57  
 — Friedrich, Maurer, Schlierb. Landstr. 32  
 — Friedrich, Schiffer, Schlierb. Landstr. 41  
 — Georg Wtw., Schlierbach 82  
 — Gertrud Wtw., Waschfrau, Apothekerg. 6  
 — Gottfried, Katsdiener, Schlierbach 58  
 — Heinrich, Kleidermacher, Unterestr. 20  
 — Jakob, Katharine und Theobald, Tagarbeiter, Schlierb. Landstr. 41  
 — Jakob, Maurer, Schlierbach 72  
 — Johann David, Fährmann und Frau: Hebanne, Untere Neckarstr. 70  
 — Joh. Karl Wtw., Waschr., Schlierbach 72  
 — Julius, C. Arbeiter, Gaisbergstr. 23  
 — Karl, Tagarbeiter, Schloßberg 22  
 — Karl Friedrich, Fischer, Schiffg. 9  
 — Margarete, Lohnschwin, Oberbadg. 8  
 — Mich., Tagarb. Wtw., Kurzer Buctel 5  
 — Peter, Fischer, Schiffg. 9  
 — Peter, Tagarb., Schlierb. Landstr. 47  
 — Robert, Schreiner, Schlierb. Ldstr. 22  
 — Sebastian, C. Schlosser, Fahrtg. 13  
 Rohrmann Sebastian, Tagarb., Schlierb. 50  
 Roland Hans, Diener, Unterestr. 33  
 Rom C. W., Kolonialwaren-, Delikatessen- und Cigarrenhandlung, Hauptstr. 48  
 Rombach Leander, Rutscher, Lauerstr. 16  
 Rongé Louis (Fa.: J. B. Rongé), Schirmfabrikant, Hauptstr. 132  
 Roos Anton, penf. Lehrer, Mittelbadg. 13  
 Rose Theodor, Privatm., Hauptstr. 229  
 Rojen L. S., Privatm., Wtw., Kohrb. Str. 18  
 Rojenbaum Ludwig, Kfm., Unterestr. 2  
 Rojenbusch Harry, Dr. Prof., Landhst. 19  
 Rosenfels Bertha u. Gertrud, Geschw. Fräul., Hauptstr. 117  
 — Louis, Handelsmann, Unterestr. 29  
 Rosenhain Benedikt, penf. Lehrer, Mittelbadgasse 3  
 — Rudolf, Goldwarenhändler, Bauamtsgasse 4, Geschäftslokal: Hauptstr. 96  
 Rosenkranz Friedrich, städt. Musik-Direktor, Untere Neckarstr. 80  
 — Wilh., Kfm., Untere Neckarstr. 80  
 Rosenplänter Olga, Fanny u. Auguste Fräul., Instituts-Inhaberinnen, Neuenheimer Landstr. 127  
 Roser Jakob, penf. Post-Packetbesteller, Neugasse 17<sup>a</sup>  
 Rosier Frau Wtw., Gaisbergstr. 11  
 Rost Richard, Hafner, Kl. Mantelg. 13  
 Rostock Barbara Fräul., Näherin, Hptstr. 21  
 — Elisabeth, F. Arbeiterin, Plöckstr. 17  
 — Karl Abraham, städt. Leihhaus-Kontroleur, Burgweg 8  
 — Katharina Fräul., Weißnäherin, Hptstr. 18  
 — Konrad, Maurer, Bussmerg. 14  
 Roß Marie Wtw., Waschgeschäft, D. Neckarstraße 24  
 Roos Bal., Schuhm., Am Güterbahnhof 15  
 Roßbach Robert, Kaffediener, II. Neckarstr. 11  
 Roßhirt F., Dr., Oberhofgerichts-Kanzler a. D., Hauptstr. 207  
 Roßnagel Juliane Wtw., Mittelbadg. 11  
 Roth Alois, Privatm., Bergheimerstr. 19  
 — Franz, Metalldreher, Ingrimstr. 30  
 — Friedrich, Tagarbeiter, Hauptstr. 21  
 — Johann, Lagerhausgehilfe, Leopoldstr. 28  
 — Joseph, Schreinergehilfe, Römerstr. 27  
 — Katharine Wtw., Krämmeng. 16  
 — Ludwig, Flaschnermeister u. Obstbaumzüchter, Klingenteich 24  
 — Martin, Waspengler, Plöckstr. 35  
 — Michael, Wagnw., Kl. Mantelg. 18  
 — Otto, Dr. Wtw., Rohrbacherstr. 48  
 — Peter, Zimmerpolier, Ziegelg. 18  
 Rothenhöfer Karl, Tagarb., Leopoldstr. 32b  
 Rothenmel Franziska Fräul., Krämmerg. 14  
 — Jidor, Schuhmacher, Haspelg. 6  
 Rothfuß Georg, Gärtner, Schloßberg 18  
 — Johann, Holzleinleger Wtw., Plöckstr. 32  
 — Leonhard, Privatm., Schloßberg 18

- Rothmund Matthias, Handelsgärtner, Zingrimstr. 13  
 Rothschild Bernhard, Metzger, Haspelg. 1  
 — Fritz (Firma: Wiesbader & Rothschild), Kfm., Hauptstr. 138  
 Rott Georg, Lohnkutscher, Gr. Mantelg. 7  
 — Heinrich, Steinhauermeister Bw., Bergheimerstr. 79  
 — Karl, Steinhauermeister, Klingenteich 11  
 Ruch Joh. Nep., D. Schaffner, Gaisbergstr. 12  
 Ruchhaber Albertine, Frl., Bergheimerstr. 18  
 Rudiger Joseph, Bürstenm., Plöckstr. 30  
 Rudolph Ludwig, Schuhmacher, Fischerg. 9  
 Rüb Johanna u. Käthchen, Kleidermacherin und Putzmacherin, Neug. 1  
 — Margarete, Näherin, Neug. 1  
 Rübmann Philipp, Kfm., Hauptstr. 220  
 Rük Kathinka Frl., Priv., Grabeng. 12  
 — Wilhelm, Cigarren- und Tabakgeschäft, Grabeng. 12, am Ludwigsplatz  
 Rükker Wilhelm (Fa.: Karl Rük), Fabrikant, Hirschstr. 13  
 — Christian, Tagarbeiter, Schneidmühlg. 10  
 v. Rüb-Gollenberg Theod., Frhr., Häusserstraße 7  
 Rühl Friedrich, Koch, Unterestraße 9  
 — Jakob, E. Kupfer Schmied, Uferstr. 22  
 Rühlmann Karl Gottfried, Säckler und Bandagist, Heumarkt 6  
 Rümelin Eduard, Kfm., Bergheimerstr. 91  
 Rütlimann Jak., Schuhm., Schneidmühlg. 6  
 Rüttinger August, Kleiderm., Theaterstr. 18  
 — Leonhard, Schuhmacher und Schuhlager, Plöckstr. 77  
 Ruf Gg., Gem.-Arbeiter, Eppelh. Uferstr. 6  
 — Gg. Fr., Kleiderm., Gr. Mantelg. 14  
 Ruge Georg, Dr. Professor, Gaisbergstr. 20  
 Rummel J. P., Sattler u. Lager in Reiseartikel, Hauptstr. 101  
 Runtel Karl Friedr., Schuhm., Dreikönigt. 8  
 Rupp Friedrich, Tagarbeiter, Rohrb. St. 36  
 — Julius, Konditor, Rohrbacherstr. 16  
 — Philipp, Briefträger, St. Annag. 15  
 Rupprecht L. Ernst, Putz- u. Modegeschäft, Hauptstr. 137  
 Rüssert Joseph, Kleiderm., Zwingerstr. 7  
 Russisches Leezimmer, Hauptstr. 105  
 Ruthorst Julius, E. Portier, Plöckstr. 31  
 Rutsch, Richard, Bahnw., Bahnhofstr. 61  
 Rus Jean (Firma: W. Küstner Nachfolger), Vergolbergergeschäft und Schreibmaterialienhandlung, Friedrichstr. 12

## S

- Saam August, Kleiderm., Steing. 14  
 Saar Joseph, Kutscher, Friesenberg 2  
 Saarbach Mina Witwe, Marktplatz 6  
 Sabel Elisabeth, Fr. Bw., Hauptstr. 50  
 — Philipp, Defan Witwe, Plöckstr. 83

- Sachs Fanny, D. Amtm. Bw., Spststr. 114  
 — Georg Friedr., Grobsh. Notar, Spst. 226  
 — Karl August, Lok. Heizer, Römerstr. 5  
 — Theodor, Dr. phil., Chemiker, Spst. 226  
 — Wilh., D. Betriebsinspekt. Bw., Dienensstraße 8  
 Sack Arnold, stud., Leopoldstr. 39  
 Sadzki Aug., E. Wertmstr., Bahnhofstr. 2  
 Säzler Albert, Schreinermeister, Ziegelg. 15, Werkstätte: Hauptstr. 41  
 Säuberlich Magdal., Waschfrau, Floring. 5  
 Sagelsdorff Hermann, Bürgermeister, Neue Schloßstr. 10  
 Sagemehl Max, Dr. u. Neckarstr. 46  
 Sahl Johann, Tüncher, Apothekeg. 7  
 Salbach L., Dr. Bw., Gaisbergstr. 17  
 Salomon Sannchen, Kleiderm., Untere St. 15  
 Salrein Louis, Kunst- und Handelsgärtner, Gartenstr. 2  
 Salweck J., Gem. Arb., Bergheimerstr. 90  
 Salzer Robert, Prof., Vorstand der höheren Bürgerschule, Ketting. 14  
 Salzmann Konr., Kutscher, im Cementwerk  
 — Maximilian, Dr. Fabrikdirektor, Rohrbacherstr. 20  
 Sammler Otto, Buchbinder, Sophienstr. 11  
 Samuel Auguste Bw., Dienensstr. 5  
 Samuely Anna, Prof. Bw., Märzg. 1  
 Sandherr Karl, Gärtner, Neuenh. Uferstr. 39  
 Sandmann Friedrich, Kfm., Bergb. Str. 7  
 Sattler Joseph, Chirurg, Hauptstr. 18  
 Sander Johanna, Fr. Bw., Hauptst. 125  
 Sauer Adolf, Notar, Zwingerstr. 4  
 — Albrecht, Exped.-Assistent, Plöckstr. 43  
 — Emil, Kassier bei der Volksbank, Große Mantelg. 20  
 — Franz, Lok. Heizer, Bergheimerstr. 38  
 — Georg, Schuhmacher, Plöckstr. 43  
 — Georg, Ratschr., Neuenh., Römerst. 254  
 — Georg, Waldhüter, Schlierbach 53  
 — Johann, Wagenw., Hauptstr. 27  
 — Peter, Steinhauer, Kl. Mantelg. 14  
 Sauerzapf Gg., E. Schaffner, Bergb. Str. 47  
 Saul Karl, Expeditor Bw., Fischerg. 10  
 Sauter Joseph, Maurer, Gr. Mantelg. 5  
 — Kaspar, Maurermeister, Burgweg 6  
 — Katharina, Waschfrau, Plöckstr. 30  
 — Wilhelm, Lehrer, Plöckstr. 105  
 — Wilhelm, Schreiner, Bahnhofstr. 7  
 Sautter Alfred, Dr., Amtsanwalt, Spst. 94  
 Saviak August, Metallbreher, und Frau: Kleidermacherin, Plöckstr. 59  
 Schaaf Abr. Bw., Spielwarenhandlung, Hauptstr. 201  
 — Georg Friedrich, Metzger, Hauptstr. 120  
 — Philipp, Privatm., Niedstr. 3, von Ostern an: Sophienstr. 23  
 — Philipp, Schreinermeister, Mittelbadg. 10  
 Schaaff Franz, Gastwirt zum Goldenen Schwanen, Obere Neckarstr. 2

- Schaaff Friedr., Bierbrauer Ww., Restaur.,  
Leberg. 6  
— Johann Jakob Wtw., Burgweg 6  
— Katharine, Priv. Wtw., Hauptstr. 25  
— Konrad Theod., Priv., Obere Neckarstr. 16  
— Konrad, Privatm., Wienenstr. 7  
— Ulrich Wtw., Seilergeschäft, Hauptstr. 81  
— Valentin, Maurermeister, Kohrb. Str. 31  
— Wilhelm, Gastwirt zum Weißen Bock,  
Gr. Mantelg. 24  
— Wilhelm, Uhrmacher, Hauptstr. 104  
Schaal Gottlieb, Tagarbeiter, Sandg. 7  
— Kath., Näherin, Leopoldstr. 44  
Schaar Wilhelm, Schlosser, Bussfemerg. 22  
Schaber Gustav Adolf, Stadtbaumeister,  
Sandg. 2  
Schadt Gottfried, Buchhdlg., Schloßb. 43  
— Karl, Koch u. Konditorei, Ketteng. 13  
Schady Wilhelm, Dr. Privatm., Riedstr. 1  
Schäed Michael, Weinwirt zum Goldenen  
Hirsch (Kuchenhäusel), Ziegelh. Ldstr. 17  
Schaefer Friedrich Wtw., (vorm. L. Rech),  
Kolonial-, Cigarren und Wachswaren,  
Hauptstr. 141  
— Georg Friedr., Priv. Wtw., Spstr. 197  
— Heinrich, Dr. Professor an der höheren  
Bürgerchule, Schloßberg 1  
— Johann Georg, Seifenfieder, Steing. 5  
— Louis, Lager Orfevererie Halven, Leder-,  
Schmuck- u. Lurusartikel, Hauptstr. 98  
Schäfer A., Cafetier Wtw., Hauptstr. 239  
— Albrecht, Diener b. d. Pflge Schönau,  
Ingrimstr. 11  
— Anton, Schuhmacher, Plöckstr. 22  
— Christ., Mehlsbdr. Ww., Dreifönigstr. 1  
— Franz, Gr. Bezirksbauinsp., Schulg. 2  
— Franz, Schuhmacher, Kl. Mantelg. 19  
— Frieda Fr., Schulg. 2  
— Friedrich, Schuhmacher, Hauptstr. 28  
— Gertrude Wtw., Näherin, Schloßberg 4  
— Hermann, Dr. Assistent in der Augen-  
klinik, Bergheimerstr. 20  
— Karl, Wirt, Unterest. 31  
— Karl, Kutcher, Unterest. 22  
— Karl Joseph, Wagenwärter, Plöckstr. 21  
— Ludwig, E. Portier, Hauptstr. 18  
— Ludwig, Rechnungssteller, Plöckstr. 36  
— Marie, Tagarbeiterin, Brunneng. 8  
— Martin, Gem. Arbeiter, Römerstr. 7  
— Philipp, Schuhm. Wtw., Krämerg. 7  
— Rudolf, Bäcker, Marktplatz 8  
— Rudolf, F. Arbeiter, Kl. Mantelg. 5  
— Sebastian, Obergeschaffner, Plöckstr. 10  
— Valentin, Holzmacher, Pfaffeng. 10  
Schäff Barbara, Wäscherin, Hirschstr. 25  
— Margarete Wtw., Hirschstr. 25  
Schaeffer Elise Fr., Schiffg. 6  
Schäffer Adam, Barbier, Unterest. 31  
— August, Tagarbeiter, Schneidmühlg. 6  
Schaller Ernst, Schreiner, Bahnhofstr. 25  
— Franz sen., Tagarb., Schlierbach 75 a  
— Gabriel, Tagarbeiter, Schlierbach 68  
— Heinrich, Tagarbeiter, Schlierbach 62  
— Joh. Aug., Holzmesser, Gr. Mantelg. 24  
— Karl, Straßenwart, Schlierbach 62  
— Marie, F. Arbeiterin, Schlierb. Ldstr. 10  
— Philipp, Maurer Wtw., Krähng. 4  
— Wilh., Kleidermacher, Gr. Mantelg. 17  
Schanz Josephine Wtw., Milch- und Vit-  
tualien-Handlung, Plöckstr. 89  
Schanz Philipp, Kutcher, Ingrimstr. 14  
Schapira Herm., Dr. math., Dozent an der  
Universität, Kornmarkt 7  
Schardt Louis, Schlosser, Gr. Mantelg. 10  
Scharf Friedrich, Schuhm., Dreifönigstr. 9  
— Marie Wtw., Näherin, Hauptstr. 117  
— Michael, Kleidermacher, Hapfelg. 7  
Scharnberger Martin, Chirurg, Unterest. 5  
Schartiger Hermann, Weinbdr., Marktpl. 4  
Schaz Michael, Schiffer, Gelspfad 2  
Schaub Marie Fr., Kleiderm., Karpfeng. 10  
Schauber Johanna Fr., Hauptstr. 110  
Schaufelberger Wilhelmine, Krankenwär-  
terin, Ziegelg. 5  
Schaufel Karoline Wtw., Heumarkt 6  
Schaumberg Fanny, Freifrau v. Witwe,  
Schloßberg 17  
— Julie, Freifrau v., Rittmeister Witwe,  
Schloßberg 17  
Schede Max, Privatm., Uferstr. 22  
Scheib Christian, Maler und Tüncher, Kl.  
Mantelg. 15  
Scheible Martin, Tagarbeiter, Bauamtsq. 4  
Scheid Franziska Wtw., Landhausstr. 3  
— Friedrich, Buchhalter, Hauptstr. 228  
— Gertrud Wtw., Fischerg. 6  
— Heinrich, Lok. Führer, Hauptstr. 30  
— Joseph, Damen-Mantel-Magazin, Gra-  
bengasse 4, am Ludwigsplatz  
— Joseph, F. Arbeiter, Bergheimerstr. 99  
— Susanne Fr., Exped.-Gehilfin, Land-  
hausstr. 3  
Scheidel Julie, Oberwärterin d. Irrenklinik  
Scheidt Franz, Tagarbeiter auf dem Harlas  
Scheifele Karl, Bäcker, Unterest. 2  
Scheitlin Eduard, Friseur, Hauptstr. 1  
Schell Georg Adolf, Ref.-Geizler, Speyerer  
Landstr. 47  
— Johann, E. Arbeiter, Bussfemerg. 1  
— Richard, Schuhmacher, Krämerg. 10  
— Wilh., Dienstmann, Steing. 6  
— Wilh., E. Bureau-diener, Hauptstr. 21  
— Wilhelmine, Näherin, Fischerg. 12  
Schellenberger Oskar, evang. Dekan u. Stadt-  
pfarrer, Hauptstr. 92  
Schellenberger Joseph, Maurer, Schlierb. 75  
— Joseph, Weingärtner, Ziegelg. 5  
— Karl Anton, Weingärtner, Ziegelg. 4  
— Katharina Wtw., Untere Neckarstr. 42

- Schellenberger Mart., Maurer, strahmng. 7  
 — Peter, Weingärtner, Bergheimerstr. 112  
 — Rosa, Lohnföchin, Neug. 19  
 — Sophie Fr., Untere Neckarstr. 4  
 — Valentin, Landwirt, Untere Neckarstr. 4  
 Schellig Ernst, Diener, Hauptstr. 8  
 — Jakob, Dienstmann, Schloßberg 4  
 — Jakob Frau, Tagarbeiterin, Semmelsg. 5  
 — Justus Wtw., Am Güterbahnhof 15  
 — Michael, Werkmeister, Häufferstr. 8  
 Schelling Jakob, Lok. Heizer, Landhausstr. 7  
 Schellmann Anna Fr., Hauptstr. 101  
 — Philipp, Wildpret- und Geflügelhändler, Mittelbadg. 4  
 Schend Christoph, Tagarbeiter, Schloßb. 27  
 — Jakob, Univers.-Bibliothekdiener, Mar-  
 stallhof 5  
 Schent August, Musiker Wtw., Ingrimstr. 15  
 — Christian, Kleidermacher, Ziegelg. 23  
 — Gebr. v., Vereins-Verlagsbuchhandlung,  
 Zentralstelle für Verwertung der Tri-  
 polith-Erfindung und plastische Kunst-  
 Anhalt, Bergheimerstr. 36  
 — Georg, Wagenwärter, Römerstr. 25  
 — Heinrich, Maurer, Kl. Mantelg. 13  
 — Heinrich, Schreinergehilfe, Bussfemerg. 5  
 — Julius, Schuhmacher, Kl. Mantelg. 21  
 — Karl Bernhard v. (Fa.: Gebr. v. Schent),  
 Verlagsbuchhändler, Bergheimerstr. 36  
 — Otto Rudolf v. (Fa.: Gebr. v. Schent),  
 Verlagsbuchhändler, Bergheimerstr. 36  
 Schenkel Dan., Dr. Kirchenrat, Leopoldstr. 37  
 — Karl, Schreinergehilfe u. Frau: Kunst-  
 wäscherin, Sandg. 10  
 — Otto, Kassier in Röstlers Bankgeschäft,  
 Leopoldstr. 37  
 Scheppe Karl, Lehrer, Plöckstr. 44  
 Scherbel Naim, Tagarb., Bussfemerg. 22  
 Scherer Ant., Schlossermstr., Bergh. St. 45  
 — Friedrich, Privatm. Wtw., Neuenheim,  
 Untere Neckarstr. 264 b  
 — Georg, Privatm., Bahnhofstr. 7  
 — Johann, Oberschaffner, Bergheimerstr. 17  
 — Otto v., Großh. Stadtdirektor, Hptstr. 209  
 — Robert, Exped.-Gehilfe, Hauptstr. 250  
 — Valentin, Privatm. Wtw., Friedrichstr. 15  
 Scherf Heinrich, Zuschneider, Hauptstr. 149  
 v. Scherpenberg Wtw., Leopoldstr. 19  
 Scherrer Elisabeth Fr., Ketteng. 12  
 — H., Dr. Privatdocent, Ketteng. 12  
 — Katharine Wtw., Römerstr. 42  
 Schertel Naimund, Tagarb., Dreikönigt. 24  
 Scherz Karoline, Näherin, Krahneng. 6  
 Scherzer Elisabeth, Händlerin, Unterestr. 34  
 — Friedrich, Gerber, Karlsstr. 22  
 — Heinrich, Gerber, Karlsstr. 22  
 Schener, Hirsch & Schloß, Bankgeschäft,  
 Hauptstr. 84  
 Scheuermann Karoline Wtw., Karlsstr. 2  
 — Wilh., Schäftchenstepper, Zwingerstr. 12  
 Scheuffelhut Traugott, Kaufmann Witwe,  
 Friedrichstr. 8  
 Scheurer Friedrich, G. Schlosser, Hauptstr. 33  
 — Hermann, Kunst- und Handelsgärtner,  
 Rohrbacherstr. 34  
 — Wilhelm, Kunst- und Handelsgärtner,  
 Friedrichstr. 6  
 Schid Johann, Lohnkutscher, Plöckstr. 41  
 Schiefferdecker Hch., Steinbr., Kl. Mantelg. 15  
 Schierbaum August, Bäcker, Lauerstr. 16  
 Schifferdecker Magd. Wtw., Mittelbadg. 11  
 — Paul, Dr. (Fa.: Schifferdecker & Söhne),  
 Fabrikant, Neuenh. Landstr. 101/103  
 Schifferdecker & Söhne, Portland-Cement-  
 Fabrik (Bergh. Mühle), Mühlg. 9  
 Schifferer August, Verwalter im Erziehungs-  
 haus, Plöckstr. 2a  
 Schifferling Gabriel Wtw., Brunneng. 8  
 Schilbert Ludwig, G. Arbeiter, Bergh. Str. 9  
 Schildecker August, Weinwirtschaft u. Pen-  
 sion, Plöckstr. 101  
 Schill Anna Fr., Hauptstr. 124  
 Schiller Jul., Schwertfeger, Kl. Mantelg. 5  
 Schilling von Gannstatt Franz, Freiberger v.,  
 Kgl. preuß. Oberst z. D., Hauptstr. 121  
 Schilling Karl Friedr., Dienstmann, Rohrbacherstr. 64  
 — Nikolaus, Tagarb., Schlierb. Pöstr. 19  
 — Sebastian, Tagarbeiter, D. Faulepelz 12  
 Schilpp Friedrich, Schuhmacher, Heumarkt 6  
 Schimmel August, G. Schaffner, Fahrtg. 15  
 Schipper Mathilde, Kurz- und Wollwaren-  
 Geschäft, Hauptstr. 78  
 Schirmer J. Carl, Schreibmaterialienhand-  
 lung en gros et en détail, Hptstr. 149  
 Schitterer Johann Georg, G. Bureaudiener,  
 Untere Neckarstr. 2  
 Schlaef Wtw., Näherin, Hauptstr. 117  
 Schlag Friedrich, Restaurateur zum Bayri-  
 schen Hof, Rohrbacherstr. 4  
 Schlagenhauf B. Wtw., Waschfr., Schloßb. 16  
 Schlagentweith Fr., Wagner, Schneidmühl-  
 gasse 4  
 Schlauch Katharine Wtw., Hauptstr. 243  
 — Philipp, Schlosser, Kl. Mantelg. 23  
 Schleebusch Laura Fr., Zwingerstr. 7  
 Schleckmann Andreas, Pförtner i. d. Irren-  
 klinik, Vohstr. 4  
 Schlechter Lorenz, Steinbr., Kl. Mantelg. 4  
 — Peter, Pelzwaren- und Müzenlager,  
 Hauptstr. 19  
 Schlegel Gregor Konrad, Wagenwärter,  
 Kaiserstr. 38  
 Schlehlein Jul., Bureaudiener, Marstallst. 6  
 Schleicher Mich., G. Arbeiter, Römerstr. 27  
 Schlenzig Albin, Herren- u. Damenfriseur,  
 Hauptstr. 69  
 Schler Hugo, Postschaffner, Fahrtg. 14  
 Schleuning Heinrich, pens. Haupt-Kassier,  
 Burgweg 12

- Schley Konrad, Schußmann u. Frau: Heb-  
amme, Sandg. 3
- Schlez Ludwig, Säckler und Bandagist,  
Hauptstr. 177
- Schlickenrieder Anna, Kleiderm., Neug. 17a
- Schlickhupp Elisabeth Wtw., Kl. Mantelg. 6
- Schlimbach G., Filiale von Schlimbach &  
Söhne, Pianofortehdgl., Grabeng. 7
- Schlitt J., Kleiderm. Wtw., Unterestr. 24
- Schlotfeldt Georg, Privatm., Haiselg. 12
- Schlossinger Jakob, Tabakshdlr., Burgw. 4
- Schloß Betty Kfm. Wtw., Märzg. 12
- Julius (Firma: Kaufmann & Schloß),  
Kfm., Hauptstr. 146
- Schlosser Georg, Privatm., Leopoldstr. 5
- Schlöterbeck A., Scheerenschl., Dreifönigstr. 9
- Schlotthauer Lud., Zimmerm., U. Neckarstr. 16
- Schluchter Luise Wtw., Römerstr. 5
- Schlüchterer Leopold (Fa.: Schlüchterer &  
Edelschild), Kfm., Hauptstr. 69
- Schlüchterer & Edelschild, Eisen- u. Stahl-  
warenhandlung, Hauptstr. 69
- Schlundt Kath., Waschfr., Kl. Mantelg. 27
- Schmahl Heinrich, Schreiner, Steing. 16
- Schmedel Karoline Wtw., Plöckstr. 35
- Schmedes L. Frl., Lehrerin, Marktplatz 4
- Schmezer Theod., Handelslehrer, Grabeng. 7
- Schmick Peter, Exped.-Gehilfe, Bergh. Str. 5
- Schmid Leonhard, Maler, Kurzer Buckel 1
- Emilie Frl., Lehrerin, Plöckstr. 105
- Schmidt Adolf, Dr. Professor, Märzg. 18
- Alois, Schreinermeister, Oberbadg. 10
- August, Hemdenmacher, Haiselg. 3
- Christ., Zuschneider, Mohrbacherstr. 59
- Christ., Tagarbeiter, Bergheimerstr. 61
- Emil, Kellner, Hirschstr. 12
- Franz, Handelsmann, Fischerg. 11
- Franz, Leihhaus-Taxator, Hauptstr. 237
- Friedrich, Feldwebel, Seminarstr. 2
- Friedr., Handelsm. Ww., Apothekerg. 10
- Friedrich, Leinen-, Weißwaren- u. Hem-  
dengechäft, Hauptstr. 135, Wohnung:  
ebenda 139
- Friedrich, Maurer, Dreifönigstr. 9
- Friedrich, Schreiner, Gr. Mantelg. 10
- Friedrich, Zimmermstr. Wtw., Hptstr. 44
- Friedrich Wilhelm, Maler u. Tüncher-  
meister, Sandg. 16
- Georg, Schuhmacher, Plöckstr. 36
- Georg, Zimmermeister, Hauptstr. 44
- Heinrich, Krankenwärter im Männer-  
armenhaus, Plöckstr. 24
- Henriette Ww., Zigsträgerin, Ziegelg. 8
- J. J., Hptlehrer Wtw., Mittelbadg. 10
- Joh. Jakob, Oberpedell u. Hausmeister  
im Friedrichsbau, Hauptstr. 51
- Joh. Nik. Witwe, Gaisbergstr. 63
- Joh. Wilh., Ingenieur Wtw., Riedstr. 1
- Joseph, Handelsmann, Karlsstr. 22
- Joseph, Lok.-Führer, Kleinschmidstr. 1
- Schmidt Joseph, Major a. D., Hptstr. 122
- Julie, Strickerin, Schloßberg 19
- Katharine Witwe, Schloßberg 67
- Ludwig, G. Arbeiter, Bussmerg. 15
- Ludwig, Kleidermacher, Unterestr. 23
- Ludwig, Lok.-Führer, Brunneng. 10
- Louis, Assistent, Gaisbergstr. 20
- Louis, Privatm., Krämerg. 5
- Lijette Frau, Couvertennäherin, Ober-  
badgasse 10
- Marie, Rentnerin, Ziegelh. Landstr. 7
- Nikolaus, stud. phil., U. Neckarstr. 46
- Peter Adam, Straßenwart, Römerstr. 47
- Philipp, Kfm., Hauptstr. 44
- Philipp Erben, Leihbibliothek (vormals  
H. Ohwald), Ketteng. 1
- Regine Frl., U. Neckarstr. 44
- Traugott, Lehramtspraktikant, Klingen-  
thorstraße 12
- Theresie Frl., U. Neckarstr. 28
- Wilhelm, Buchbinde, Mittelbadg. 10
- Schmiede Johann, Restaurateur zum Deut-  
schen Haus, Augustinerg. 5
- Schmieder Peter, Wagenw., Bergh. Str. 19
- Schmitt Adam, Wagenw., Schneidmühlg. 9
- Adolf, Briefträger, Brunneng. 8
- Andreas Wtw., Spezeriehdgl., Mittel-  
badgasse 16
- Anna, Korsettengeschäft, Hauptstr. 100
- August, Schußmann, Apothekerg. 2
- D. Privatm., Neuenh. Landstr. 105
- Elise, Büglerin, Semmelsg. 4
- Ernestine Frl., Neuenh. Landstr. 56
- Franz, Kleidermacher, Plöckstr. 43
- Franz Jos., Gärtner, Bauamtsg. 7
- Franziska Wtw., Semmelsg. 11
- Friedrich, G. Assistent, Landhausstr. 4
- Georg, Gärtner, Neuenh. Landstr. 45
- Georg, Schreinermeister, Bauamtsg. 4
- Georg, Schreiner, Unterestr. 18
- Georg, Wagenwärter, Bergheimerstr. 57
- Georg Adam, Hauptlehrer, Plöckstr. 62
- Georg Adam Witwe, Kurzer Buckel 7
- Georg Karl, Gärtner, Kiffelg. 1
- Georg Ph., Maler Ww., Leopoldstr. 58
- Guido, Maler, Leopoldstr. 58
- Heinrich, Kfm. Ehefrau, Unterestr. 3
- Jakob, Finanz-Assistent, Mittelbadg. 16
- Jakob, penj. Oberschaffner, Gaisbergstr. 12
- Jakob, Privatm., Grabeng. 7
- Jakob Friedr., Restaur., Römerstr. 25
- Jean, Möbel- u. Tapeziergeschäft, Ket-  
tengasse 17
- Johann, F. Arbeiter, Karlsstr. 22
- Johann, Fuhrm. Ww., Schlierb. Ldf. 13
- Johann, Lehrer, Schlierbach 61
- Johann Georg, Hdlr., Schneidmühlg. 9
- Joh. Jak., Bahnw., Schlierb. Stat. X
- Joh. Jak., Holzmacher, Kl. Mantelg. 11
- Josephine Witwe, Mittelbadg. 7

- Schmitt Julius, Uhrmacher, Hauptstr. 40  
 — Karl, Buchhändler, Grabengasse 14, am  
 Ludwigsplatz  
 — Karl, Maurer, Unterestr. 34  
 — Katharina Wtw., Semmelsg. 4  
 — Klara Wtw., Friedrichstr. 15  
 — Leonhard, städtischer Sparfasserchener,  
 Schiffgasse 6  
 — Leonhard, Maurer, Semmelsg. 16  
 — Lisette, Wajchfrau, Pfaffeng. 14  
 — Lorenz, Anatomiediener, Schneidmühlg. 4  
 — Ludwig, Kleidermacher, Brunneng. 24  
 — Luise Frl., Marktplat 5  
 — Luise, Oberamtsr. Wtw., Marktplat 5  
 — Margarete Wtw., Schlierbach 61  
 — Marie Frl., Ziegelg. 14  
 — Marie Wtw., Römerstr. 27  
 — Marie Wtw., Näherin, Dreikönigstr. 21  
 — Paul, Gärtner, Ziegelh. Landstr. 29  
 — Peter, Zimmerm. u. Wirt z. Schwarzen  
 Schiff, Schlierb. Landstr. 80  
 — Philipp, Schuhm. Wtw., Dienerin beim  
 Fröbelverein, Bussfemerg. 13  
 — Philipp, Uhrmacher, Hauptstr. 173  
 — Valentin, Maurer, Fischmarkt 7  
 — Wilh., Küfer, Bergheimerstr. 72  
 Schmittbauer Anton, Dienstm., Optstr. 21  
 Schmitz Johannes, Gastw. z. Weißen Rose  
 (Altdeutsche Weinstube), Fischmarkt 3  
 — M., Dr. Privatm., Ziegelh. Landstr. 21  
 — Rosine Wtw., Sandg. 8  
 Schnabel Joseph, Landwirt, Brunneng. 4  
 Schnäbele Stephan, Amtsgerichtsdiener,  
 Seminarstr. 3  
 Schnaus Sebastian, Gärtner, Ziegelhäuser  
 Landstr. 12  
 Schnebele Ida Frl., Telegr.-Gehilfin, Gais-  
 bergstraße 67  
 — Jos., peni. Magazinmstr., Gaisbergst. 67  
 Schneckenberger Ad., Kleiderm., Brunneng. 2  
 — Heinrich, Steinhauer, Bussfemerg. 14  
 — Leonhard, Tagarbeiter, im Tonnenhof  
 — Michael, Kutscher, O. Neckarstr. 22  
 — Peter, Tagarbeiter, Ingrimstr. 14  
 Schneeberger Jakob, Bereiter, Marktallhof 5  
 Schneegäß Karoline, Weißnäherin, Untere  
 Neckarstr. 22  
 Schneider Adam, Wagnermeister, Schlierb.  
 Landstr. 47  
 — Andreas, Schuhmacher, Bussfemerg. 1  
 — Andreas, Wagenwärter, Bergh. Str. 49  
 — Friedrich, Landwirt, Schlierbach 79  
 — Frz. Ant., Schreinerstr., Brunneng. 14  
 — Franz Ant., Wagenwärter, Bahnhofst. 61  
 — Fr., Hauptlehrer, Neuenh., Lutherst. 172  
 — Franz Nitol., Bahnwart, Schlierb. 94  
 — Georg, Bahnarbeiter, Leopoldstr. 36  
 — Georg, Kohlenhändler, Unt. Neckarstr. 22  
 — Joh., Billetausg. Wtw., Schlierbach 100  
 — Heint., Einj.-Freiw., Apothekeg. 2  
 Schneider Johann Adam, Tüncher, Neug. 6  
 — Johann, Hafner und Ofensetzer, Buss-  
 femergasse 20  
 — Jos., Steuermahner, Fahrtg. 2  
 — Karl, Bächter der Bierbrauerei zum  
 Schlüssel, Ketteng. 21  
 — Karl, Stadtbauamt-Assist., Zwingerst. 11  
 — Karl, Untere Neckarstr. 22  
 — Karl, Dienstmann, Krahneng. 11  
 — Karl Joseph, Tagarbeiter, O. Neckarstr. 17  
 — Otto, Musiker, Gr. Mantelg. 13  
 — Peter, Holzschneider, Ingrimstr. 4  
 — Robert, ev. Pfarrer, Neuenh. Landstr. 81  
 — Theodor, Schlosser, Pfaffeng. 14  
 Schnell Friedrich, Kutscher, Gr. Mantelg. 15  
 — Jakob, Tagarbeiter, Untere Neckarstr. 44  
 Schnepf Jakob, Koch, Steing. 2  
 Schnepf Marie Wtw., Tagarb., Schloßb. 4  
 Schnezler Mina Frau, Kornmarkt 8  
 Schnezler Otto, Bierbrauer, Sandg. 8  
 Schnizer Benedikt, Lagerhausaufseher, Unt.  
 Neckarstr. 11  
 Schnitzler Philipp, Gensdarmrie-Wacht-  
 meister, Hirschstr. 4  
 Schnorr Bernh. Ww., Schuhwaren-Hand-  
 lung, Oberbadg. 2  
 — Joseph, Schlossermeister, Bussfemerg. 20  
 — Karl, Agent, Ingrimstr. 5  
 — Leopold, Lok.-Führer, Plöckstr. 63  
 Schöll Friz, Dr. Prof., Rohrbacherstr. 51  
 Schönagel Raimund, Kleidermacher, Brun-  
 nengasse 22  
 Schönebehrend Karl Otto Reinhold, Instru-  
 mentenmacher, Dreikönigstr. 7  
 Schönlöcher L., Polizeiergeant, Semmelsg. 11  
 Schöninger Franz, Tagarb., Römerstr. 25  
 Schönmehl Matthias, Kleiderm., Optstr. 105  
 Schöpp Andreas, Schreiner, Dreikönigstr. 8  
 — Franz Wtw., Tagarbeiterin, Schloßb. 4  
 — Friedrich, Steinhauermeister, Schlierb.  
 Landstr. 31  
 — Georg, Kfm. und Armenkasse-Berechner,  
 Ketteng. 8  
 — Georg Wilh., Buchhalter, Bismarckstr. 11  
 — Joseph, Kfm., Schloßberg 13  
 — Sebastian, Webermeister, Schloßberg 65  
 Scholl Georg Philipp, Tagarbeiter, Rohr-  
 bacherstr. 102  
 — Jakob, Steinhauer, Ingrimstr. 4  
 — Joh. Wtw., Plöckstr. 7  
 — Ludwig, Ingenieur, Kornmarkt 8  
 — Luise Frl., Kornmarkt 8  
 — Michael, Hauptlehrer, Schlierbach 59  
 — Valentin, Architekt, Ketteng. 19  
 — Wilhelm, Lok.-Führer, Römerstr. 5  
 — Wilhelm, Schuhmacher, Dreikönigstr. 4  
 Schork Frz. Jos., F. Arbeiter, Ziegelg. 18  
 — Karl, Privatm., Rohrbacherstr. 73  
 Schott Friedr., F. Direktor, Bergh. Str. 87a  
 — Martin, Straßenmstr., u. Neckarstr. 54

- Schottler Konrad, Schuhm., Krahneng. 7  
 — B., Lehrer Witwe, Hauptstr. 104  
 v. Schouler Wilhelm, Unternehmer d. städt. Grubenentleerung, Bergh. Str. 90  
 Schrabe Friedrich, Maurermeister, Rohrbacherstr. 21  
 — Katharina, Obsthdlr., Gr. Mantelg. 12  
 Schramm Gottl., Gießmstr., Rohrb. St. 69  
 Schraykhuen Heinr., Zimmerm., Leberg. 2  
 Schreck John, Privatm., Bergheimerstr. 28  
 — Marie, Tagarbeiterin, u. Neckarstr. 5  
 — Regine Witwe, ebenda 5  
 Schreckenberger Albert, Schreiner u. Frau: Verdingfrau, Fischerg. 3  
 — Ph. Wtw., Friseurgeschäft (Inhaber: Theodor Kämmerer), Hauptstr. 119  
 Schreher Adolf, Gastwirt z. Badischen Hof, Hauptstr. 113  
 Schreiber Friedrich, Einj.-Freiw., Oberer Faulpelz 14  
 Schreiner Franz, Kleiderm., Hauptstr. 197  
 Schrickel Amalie Fr., Märgg. 16  
 Schrieder Hermann, Priv., Leopoldstr. 23 a  
 — Joseph, Privatm. Wtw., Sophienstr. 25  
 Schrodtt Wally, Rat Wtw., Hauptstr. 70  
 Schröder Elise u. Mathilde, Geschw. Fr., Neue Schloßstr. 10  
 — Johann, Dekonom, Neuenheim, Mönchshof 120  
 — Louis, Privatm., Neuenh. Landstr. 100  
 Schroehl Jr., Bierbrauerei, Bergh. Str. 117  
 Schrott Max, Fuhrmann, Lanerstr. 6  
 Schroth Jakob, Schreinermeister, Neuenh. Landstr. 67  
 — Karl, Schreiner Wtw., u. Neckarstr. 60  
 — K., Möbeltransport. Wtw., Fischerg. 2  
 Schubert Joseph, Blechnernmeister, Große Mantelg. 11  
 — Philipp, Gerber, Hauptstr. 239  
 Schuchbauer Andreas, pens. Lok.-Führer, Rohrbacherstr. 73  
 Schuck Michael, Gertrud und Katharine, Geschw., Krämerg. 16  
 Schück Anna Fr., Hauptlehr., Burgweg 5  
 — Christ., Flaschnermeister, Krämerg. 22  
 — Johann, Hauptlehrer Wtw., Burgweg 5  
 — Julius, ev. Stadtpfarrer, Hirschstr. 17  
 — Theod., G. Schaffner, Neug. 13  
 Schülle Jakob, Universitäts-Aktuar, Gaisbergstr. 18  
 Schüler Adolf, Gastwirt zum Bayerischen Hof, Rohrbacherstr. 4  
 — Karl, Handschuhfabr., Hauptstr. 172  
 — Philipp, Tagarbeiter, Schloßberg 20  
 Schülster Michael, F. Arb., Kurzer Buckel 1  
 Schütte Wilh., Zuschn., Mittelbadg. 14  
 Schütz B., Schlosserm. Wtw., Dreikstr. 2  
 — Heinrich, Verwalter im Männerarmenhaus, Plöckstr. 24  
 — Leopoldine, Priv., Plöckstr. 21  
 Schützendorf Karl, Möbeldhdlr. Ww., Bergheimerstr. 101  
 — Karl u. Philipp, Kohlengeschäft, Bergheimerstr. 101  
 Schuh Franz, Wagenw., Bergheimerstr. 31  
 Schuhmacher Friedr., Ausläufer, u. Str. 10  
 — Karoline Wtw., Näherin, Semmelsg. 7  
 — Valentin Wagenwärter, Gaisbergst. 23  
 Schuhmann Karl Wilh., Mühlenbes. Wtw., Klingenthorstr. 16  
 — Karoline, Kleidermacherin, Plöckstr. 83  
 Schuler Ernst v., Major a. D., Neuenheimer Landstr. 36  
 — Karl, Schutzmann, Bussfemrg. 18  
 — Ludwig, Schuhm. Wtw., Fischmarkt 2  
 Schulmaier Apollonia Fr., Kleidermacherin, u. Neckarstr. 48  
 — Val., Kleiderm. Wtw., D. Faulpelz 4  
 Schulmeister Adolf, Tapezier u. Jalousiengeschäft, Brunneng. 22  
 Schulze Eduard, Hophphotograph, Plöckstr. 79  
 — Friedrich, Dr. Professor, prakt. Arzt, Theaterstr. 4  
 Schulz Alphons, Kfm., Wolfsbrunnenu. 22  
 — Fr. Wilh., Milchuranstalt, u. Neckarstr. 78  
 — Kathar. Wtw., Wäscherin, Schloßb. 34  
 — Ludwig, Dr. Rechtsanw., Hptstr. 221  
 Schulze G. H., Kfm., Agenturen und Kommissionsgeschäft für Mehl, Malz-, Landbesprodukten, franz. u. ungar. Weine, Hauptstr. 229  
 — Friedrich, Universitäts-Fachlehrer, Haspelgasse 12  
 — Hermann, Dr. Geh. Rat Prof., Sophienstraße 12  
 — J. (Jgn. Gunkel), photogr. Atelier und Porzellanmalerei, Leopoldstr. 25  
 — Luise, Gutsbesitzer Wtw., Leopoldstr. 10  
 — Sophie Wtw., Rentn., Hauptstr. 109  
 — Wilh., Privatm., Haspelg. 12  
 Schumacher Emil, Privatm., Hirschstr. 7  
 — Karl, G. Assistent, Hauptstr. 15  
 — Karl, G. Assistent, Rohrbacherstr. 6  
 Schumann Karl, Konzertmstr., Hptstr. 227  
 Schupp Emilie u. Luise Fr., Priv., Hauptstraße 216  
 — Jakob, Reallehrer, Sandg. 10  
 — Wilh., Hafner, u. Neckarstr. 26  
 Schuppert Konrad, L. Heizer, Gaisbergst. 12  
 Schuster Konrad, Ausläufer, Hauptstr. 103  
 Schwab Ferdinand, Kfm., Unterestr. 16  
 — Friedrich, Buchdrucker, Unterestr. 4  
 — Friedrich, Müller Wtw., Unterestr. 22  
 — Jakob, Pianofortelager, D. Neckarstr. 1  
 — Luise, Lehrer Wtw., Hauptstr. 175  
 — Philippine Fr., Hutgeschäft, Unterestr. 22  
 Schwager Magdalena Witwe, Waschfrau, Schiffg. 4  
 Schwalb G. W., Lederkommissionsgeschäft, Hauptstr. 107, Wohnung: Hptstr. 138



- Schwall Karl, Schlosser, Römerstr. 27  
 Schwally Joseph, Schuhm., Brunneng. 2  
 Schwarz Franz, Privatm., Hauptstr. 172  
 — Jakob Wtw., Kl. Mantelg. 4  
 — Johann, Kübler, Kl. Mantelg. 15  
 — Karl Wilh., Lok. Führer, Fahrtg. 2  
 — Konrad, Bäcker Ww., Neuenheim, Untere Neckarstr. 273  
 Schwarz August, Schlossermeister, Große Mantelgasse 17  
 — Christian, Schuhmacher, Schloßberg 34  
 — Elisabeth, Monatsfrau, Pfaffeng. 8  
 — Friedrich, ev. Stadtpfarrer, Ketteng. 23  
 — Gg. Jean, Tagarbeiter, Schlierbach 64  
 — Johann, Flaschner, Dreikönigstr. 15  
 — Johann, Schreiner, Karlsstr. 20  
 — Joseph, Sergeant, Seminarstr. 2  
 — Joseph, Tagarbeiter, Schlierb. Landst. 13  
 — Karl, Bäcker, Unterestr. 3  
 — Karl Aug., Tüncher Ww., Kl. Mantelg. 8  
 — Karl Joh., Fuhrmann, Schlierb. Ldstr. 13  
 — Katharine Wtw., Wäscherin, Unterestr. 30  
 — Leopold, Registrar, Heumarkt 4  
 — Martin, Tüncher, Plöckstr. 44  
 Schwarzbeck Chr., Lederhandlung, Zwingerstraße 12; Filiale: Hauptstr. 61  
 — Friedrich, Lederhändler, Zwingerstr. 16  
 — Heinrich, Lederhändler, Zwingerstr. 12  
 — J. A. Wwe., Zwingerstr. 16  
 Schwed Hirsch, Handelsmann, Plöckstr. 18  
 Schweyr Wilhelm, Konditorei und Café, Hauptstr. 105  
 Schweikard Daniel, Landwirt, Schneidmühlg. 10  
 — Rosine, Landw. Ww., Schneidmühlg. 10  
 Schweikardt Abraham Wtw., U. Neckarstr. 46  
 — Heinrich, Kfm., Plöckstr. 59  
 — Jakob, Landwirt, Kleinschmidtstr. 5  
 — Susanna Fr., Plöckstr. 59  
 Schweikart Ludw. Adam, Spezereihändler und Bäcker, Römerstr. 27  
 — Schweikart, Lohnkutscher, Mittelbadg. 14  
 Schweikhart Karl, Amtsrev. Ww., Hptstr. 35  
 Schweikle Marie Wtw., Kriegsstraße 8  
 Schweigert Karl Wilhelm, Schuhmann, Bussmerg. 24  
 Schweikardt Georg, Landwirt, Römerstr. 47  
 — Heint. Theob., G. Schaffner, Plöckstr. 5  
 — Joh. Kaspar jun., Landwirt, Römerstr. 47  
 — Johann Theobald, Landwirt, Plöckstr. 16  
 Schweikart Adam, Abrah. Sohn, Landwirt, St. Annaq. 13  
 — Christian, Landwirt, Speyerer Ldstr. 1  
 — Christine Fr., Hauptstr. 153  
 — Elisabeth, Eierhändlerin, Plöckstr. 41  
 — Heinrich, Landwirt, Bergheimerstr. 34  
 — Johann Friedr., Landwirt und Spezereihändler, Römerstr. 23  
 — Louis, Kohlen- u. Holzhdlg., Plöckstr. 30  
 — Martin, Landwirt, Bergheimerstr. 37  
 Schweikart Michael, Landw., Gaisbergstr. 25  
 — Susanna, Näherin, Leopoldstr. 12  
 — Valentin, Privatm., Bergheimerstr. 28  
 — Wilhelm, Feldhüter, Schlierb. 76  
 Schweikert Friedrich, Tagarb., Apothekerg. 1  
 — Jakob, Kolonialwaren-, Cigarren- und Tabakhandlung, Expedition, Hptstr. 208  
 — Johanna Wtw., Krankenwärt., Plöckstr. 6  
 Schweinhammer Ernst, Korbmacher und Korbwarenlager, Hauptstr. 35  
 Schweinfurth Johann, Hauptlehrer, Plöckstraße 105  
 — Michael, Tagarb., Am Güterbahnhof 15  
 Schweinschaut Franz Anton, Kleidermacher, Gr. Mantelg. 24  
 Schweiß Elise, Weisnäherin, Leopoldstr. 36  
 — Jakob, Schuhmacher, Krahneng. 15  
 — Leopold, Privatm., Zwingerstr. 7  
 Schweizer Karl, Oberst-Lieutenant a. D., Ziegelh. Landstr. 24  
 — Pauline Wtw., Zwingerstr. 18  
 Schweizer Peter, Weichenw., Spey. Ldstr. 41  
 — Wilh., Schreinergehilfe, Gaspelg. 16  
 Schwemer Karl, Ausstattungs-Geschäft, Hauptstr. 30  
 Schwente Helene Fr., Lehrerin, Hptstr. 6  
 Schweinger Karl, Bierbr., Berg. Str. 28  
 Schwind Bernhard, Kutscher, Friedrichstr. 10  
 Schwingel Johann, Schreinerstr., Oberer Faulpelz 4  
 Schwöbel Babette, Zeitungsträgerin, Junggrimmstr. 4  
 Schwörer Leopold, Lagerhausaufseher, Marktallhof 3  
 — Otto, G. Schaffner, Bergheimerstr. 73  
 Sedinger Andreas, Friseur, Hauptstr. 100  
 Seiber Karl, Lok. Führer, Hauptstr. 3  
 Seeberger Kathchen Fr., U. Neckarstr. 22  
 — Karl, Kleiderm., Hauptstr. 171  
 Seel Johann, Kassadiener, Sandg. 3  
 — Karl, Gastwirt Wtw., Theaterstr. 2  
 Seelig Ludwig, Goldarbeiter u. Juwelier, Ketteng. 7  
 Seemann Johann, Schuhm., Kurz, Buckel 7  
 Seidel Fr. August, Schuhmacher Witwe, Fritberg. 4  
 Seidle Christoph, Steuerass., Semmelsg. 10  
 Seiler Bernhard, Badbesitzer, Plöckstr. 64  
 — Georg, Maler u. Tüncher, Berg. Str. 38  
 — Heinrich, Tapezier Frau, Sandg. 7  
 — Michael, Restaurateur zur Erlanger Bierstube, Burgweg 2  
 — Nikolaus, Lok. Führer, Bergheimerstr. 49  
 Seisen Elise Fr., Lehrerin, Hauptstr. 243  
 Seis Fritz, Architekt, Mohrbacherstr. 51  
 — Jakob, Werführer bei d. Main-Neckarbahn, Mohrbacherstr. 6  
 — Johann, Restaur.-Geschäftsf., Hptstr. 21  
 Selby Lowndes F. Fr., Leopoldstr. 47  
 Selbenreich Peter, Bahnwart, Hptstr. 250

- Seligmann Adolf, Kfm., Theaterstr. 10  
 — M. Tabakhandlung u. Cigarrenfabrik, Marfallstr. 13  
 — Sigmund, Kfm., Marfallstr. 13  
 Seltner Johann, Musiker, Fischerg. 10  
 Sendele Adolf, Kaminfegermstr., Karlsst. 18  
 Senfleder Friederike, Monatsfrau, Neckarmünzg. 6  
 Senf Andreas, Tapezier Ww., Fischerg. 12  
 — Emil, Architekt, Unterestr. 13  
 — Philipp, Tüncher, Unterestr. 10  
 Seppich Adam, Kutscher, Unterestr. 20  
 — Heinrich, Lohnkutscher, D. Neckarstr. 12  
 — J. G. L. Kutscher Ww., Gr. Mantelg. 5  
 — Jakob, Lohnkutscher, Pfaffeng. 7  
 Senfert Elis., Baldauff Ww., Mittelbadg. 14  
 Sevin Elise FrL., Augustinerg. 9  
 Seybert Lijette, Näherin, Fahrtg. 11  
 Seybold Anna, Näherin, Plöckstr. 89  
 — Moriz, Schreinerstr., u. Neckarstr. 46  
 Seyfert Karl Rob., Fabrikdirektor, Uferst. 24  
 Shortt Jane, Priv., Märzg. 18, Eingang von der Plöckstr.  
 — Stuart, Privatm., Akademiestr. 1  
 Sichel Georg August, Tapezier, Kornmarkt 7  
 Sido Fanny und Marie Geschwister FrL., Ketteng. 19  
 Sieben Regina Wtw., Schloßberg 3  
 Siebenhaar Barbara, Schuhmacher Witwe, Pfaffeng. 9  
 — David, Lackierer, Brunneng. 18  
 — Elisabeth Wtw., Wärterin, Floring. 8  
 — FrL., Büglerin, Dreikönigstr. 17  
 — Friedrich, Schuhmacher und Schuhlager, Märzg. 18, Eing. von der Plöckstraße  
 — Jakob, Herrendiener, Gr. Mantelg. 19  
 — Johann, Kassenbiener beim städt. Gas- und Wasserwerk, Hauptstr. 104  
 — Theodor, Tüncher, M. Mantelg. 4  
 Sieber August, Kellner, Plöckstr. 95  
 — Louis, Kleidermacher Wtw., Krämerg. 6  
 — Wilh., Privatm., Plöckstr. 81  
 v. Siebold Johanna FrL., Sandg. 1  
 Siefert Adam Wtw., Unterestr. 7  
 Siegel Jakob, Bierbrauereibesitzer, Bergheimerstr. 8  
 — Johann, Zimmerm., u. Neckarstr. 20  
 — Leonhard Wtw., Spezereihändlerin, Am Güterbahnhof 15  
 — Nikolaus, Postschaffner, Unt. Neckarstr. 2  
 Siegmaier Johann, Spengler, Krahneng. 5  
 Siegmund Elisab. Ww., Hblrn., Krahneng. 2  
 Sienold Karl, Tonkünstler, Bergheimerstr. 8  
 Sievers Karl, Tabaksgagent, Schiffg. 2  
 Sigel Paul, D. Ginnehmer Wtw., Friedrichstraße 10  
 Sigg Joseph, C. Schaffner, Bauamtsg. 6  
 Sigmund Käthchen, Krankennw., Plöckstr. 22  
 Silber Katharine Witwe, Monatsfrau, Zwingerstr. 6  
 Silbermann Karl, Lohnkutscher, Gaisbergstraße 47  
 Simmer Wilh., Postsekretär, Luisenstr. 1  
 Simon Georg Fr., Konditor Wtw., Hauptstraße 232  
 — Gustav, Geh. Hofr. Wtw., Leopoldst. 8a  
 — J. Friedr., Gerbereibesitzer, Häpelg. 2  
 — Karl, Glasermeister, Bergheimerstr. 26  
 — Michael, Schuhmacher, Bahnhofstr. 31  
 Single Viktor, Lok. Heizer, Hauptstr. 18  
 Sinn Katharine, Tagarb., Semmelsg. 14  
 Sittel Heinrich, Chemiker, Hauptstr. 226  
 Sigler Phil., Schreinergeh., Ingrimstr. 38  
 Smolik Joseph, Schuhm., Ingrimstr. 4  
 Söhlein Georg, Bauunternehmer, A. Bergheimerstr. 1  
 Söllner Johanna FrL., D. Neckarstr. 14  
 Sohler Landolin, Wagenwärter, Eppelh. Landstr. 2  
 Sohlinger Katharine Frau, Hauptstr. 227  
 Sohn Katharine Wtw., Dreikönigstr. 15  
 v. Sotoloff M., Staatsrat Wtw., Gaisbergstraße 20  
 Solda Franz, Zinngießer, Ingrimstr. 20a  
 — Heinrich, Gold- und Silberarbeiter, Hauptstr. 26  
 — Hermann, Briefträger, Bergheimerstr. 34  
 Sommer Adam, Bahnwart, Plöckstr. 15  
 — Adam, Tagarbeiter, Schloßberg 16  
 — Anton, Tagarbeiter, Hauptstr. 66  
 — Barbara Wtw., Krämerg. 13  
 — C. H., Privatm. u. Stadtrat, Theaterst. 11  
 — Franz, Bildhauer, Mohrbacherstr. 46  
 — Gg. Joh., Weingärtner, Gaisbergstr. 70  
 — Jakob, Buchbinder und Schreibmaterialienhandlung, Hauptstr. 52  
 — Johann, Kleidermacher, Plöckstr. 22  
 — Johann, Schuhmacher, Ingrimstr. 5  
 — Joh. Karl, Landwirt, Gaisbergstr. 43  
 — Karl, Steinbrecher, Kurzer Buckel 11  
 — Konrad, Kleidermacher, Ingrimstr. 7  
 — Lenchen, Modiste, Plöckstr. 15  
 — Leonhard, Maurerstr., St. Annag. 15  
 — Martin, Holzmacher, Semmelsg. 5  
 — Peter, Maurer, u. Neckarstr. 8  
 — Philipp, Polizei-Aktuar, Hauptstr. 115  
 — Philipp, Schuhmacher, Gaisbergstr. 43  
 — Philipp, Vereinsdiener, Sandg. 4  
 — Theobald, Spezereihdlr. Ww., Fahrtg. 10  
 — Valentin, Zimmermann, Plöckstr. 25  
 — Wilhelmine, Zimmerm. Ww., Plöckstr. 15  
 Sommerhalter Joseph Ww., Brunneng. 16  
 Sondheimer H., Dr. Bezirksrabbiner, Dienentstraße 6  
 Sonnborne Franz, Priv. Ww., Leopoldst. 9  
 Sonnenschein Ab., Postsekretär, Optstr. 39  
 Soyez P., Gärtner Witwe, Märzg. 6  
 Spangenberg Marie FrL., Ketteng. 23  
 Spangenberg Barb. Frau, Pfaffeng. 1  
 — Barbara Witwe, Fischerg. 5

- Spangenberg Elise Wtw., Näherin, Kleine Mantelg. 24  
 — Jakob, Schuhmacher, Pfaffeng. 10  
 Spannagel Peter, Tagarb., Schloßberg 18  
 Specht Georg, Restaurateur, Unterestr. 13  
 Speckert Franz, Steinbrecher, Schlierb. 97  
 — Johann, Schreiner, Schlierb. Ldstr. 79  
 Spegg Georg, Kleiderm., Oberbadg. 6  
 — Karl Friedrich, Portier, Pfaffeng. 1  
 Spehl Therese, D. Wärterin in der Universitäts-Irrenklinik, Boßstr. 4  
 Speitel Gottlieb, Kleiderm., Plöckstr. 15  
 Spengel Jakob, Messger, Ketteng. 10  
 — Johanna Wtw., Tagarb., Hauptstr. 188  
 — Karl, Gastwirt zum Noten Ochsen, Hauptstr. 217  
 — Louis, Privatm., Gaisbergstr. 46  
 — Philippine Wtw., Ketteng. 19  
 Sperber Karl Friedr., Lehrer, Plöckstr. 105  
 Spicer J. F., Priv. Wtw., Neuenheimer Landstr. 54  
 Spiegel Jos. Wtw., Wäscherin, Hauptstr. 41  
 Spielberg Otto, Dr., Neuenheim, Untere Neckarstr. 264b, Villa Scherer  
 Spieler Karl, Schäftchenmacher Witwe, Bussfemrg. 20  
 Spies, Gärtner, Wolfsbrunnweg 22  
 — Georg, evang. Kirchendiener, Fischerg. 9  
 — Margarete Wtw., Karlsstr. 22  
 Spilger Leonhard, Kleiderm., 11. Neckarstr. 42  
 Spinner Andreas (Hölzer Nachflg.), Bierbrauerei, Hauptstr. 17  
 Spitz Friedrich, Gastwirt zum Neckarhotel, Neuenh. Ldstr. 31, nächst der alt. Brücke  
 — Friedrich (Nachf. Weimar Henriette), Kurzwaren- u. Tapissierergesch., Hauptstr. 106, Eck der Theaterstr.  
 — Louis Nachf., Gastwirt zum Holländer Hof, Lauerstr. 30  
 — Rudolf, Lok. Führer, Bergheimerstr. 11  
 — Wilhelm, Kfm., Neue Schloßstr. 24  
 Spitzer Karl, Wäsche- und Hemdengeschäft, Tuchlager, Ausstattung, Hauptstr. 146  
 — Louis, Privatm., Bergheimerstr. 3  
 Spohrer Franz, Schreiner, Klingenthorstr. 6  
 Spörri Jean, Maschinist, A. Bergh. Str. 8  
 Sprauer Karl, Stations-Kontrolleur, Bergheimerstr. 45  
 Sprengel Elma, Photograph. und Malerin, Lauerstr. 11  
 Sprenger Alois, Dr. Prof., Leopoldstr. 41  
 Spuhler Margarete, Putzfrau, Schlierb. 60  
 Stachel Georg, Kirchdiener und Pelzwarenhändler, Hauptstr. 35  
 Stadel August, Schreinerstr., Kriegsstr. 8  
 Staber Lorenz, Zugmeister, Fahrtg. 1  
 Stadler Christ. Wtw., Wäschstr., Ingrimstr. 4  
 — Karl, Bäcker, Plöckstr. 58  
 — Käthchen, Näherin, Floring. 8  
 Stadtmüller Fl., Rektor Wtw., Hauptstr. 30  
 Stadtmüller Hugo, Prof. am Gymnasium, Hauptstr. 131  
 Stahl Karl, Lok. Führer, Fahrtg. 3  
 Staib Luise Fr., Hauptstr. 120  
 Stall Nikolaus, Schuhmacher, St. Annaq. 3  
 Stammler Marg., Lohnkötchin, Plöckstr. 36  
 Stams Karl, Landbriefträger, Schloßb. 12  
 Stapf Katharine Wtw., Ziegelg. 7  
 Stark Antonie u. Mathilde Fr., Grabeng 7  
 Stark K. W., Hofrat Wtw., Bergh. Str. 24  
 Statsmann Friedrich, Pförtner i. akadem. Krankenhause  
 — Susanna Wtw., Händlerin, D. Neckarstr. 17  
 Staub Heinrich, Schirmmacher, Unterestr. 17, Geschäftslokal: Unterestr. 3  
 Stauch Joseph Nachflg., Kolonialwaren-, Cigarren- u. Thee-Handlung, Steing. 1  
 Staudinger Sebastian, Schuhm., Pfaffeng. 8  
 Staudt Stephan, Antiquarehreiner u. Frau: Friseur, Gelspbad 3  
 — Wilh., Cementarbeiter, Fahrtg. 7  
 Staus Joh., Bauunternehmer, Römerstr. 42  
 — P., Bauunternehmer, Handschuchsheimer Landstr. 392  
 Stay Adam, Kleidermacher, Floring. 1  
 Stebel Fridolin, Schuhm., Ingrimstr. 4  
 Stech Heinrich, Schmiedmstr., Kaiserstr. 40  
 Stecher Heinrich, Lok. Heizer, Landhausstr. 2  
 v. Steeger Pauline Wtw., Gaisbergstr. 10  
 Stegmaier Johann, Lok. Heizer, Hauptstr. 55  
 — Karl, Gärtner, Neuenh., Mönchhofstr.  
 — Karl, Lok. Heizer, Friedrichstr. 13  
 Stegmüller Joseph, Maurer, Römerstr. 27  
 Stehle Johann, Werfführer, Landhausstr. 7  
 Steidel Amalie, Kleiderm., Plöckstr. 12  
 Steiger Raimund, Lehrer, Grabeng. 20  
 Steiglehner Joseph, Rentamtman a. D., Neuenh. Landstr. 75  
 — Luise Fr., Expeditionsgehilfin, Neuenh. Landstr. 75  
 Stein Eberhard, Briefträger, Fahrtg. 11  
 — Eberhard, Cafetier, Hauptstr. 77  
 — Edmund, Dr. prakt. Arzt, Hauptstr. 88  
 — Karoline, Korsetten-Fabrikation, Hauptstraße 40  
 — Leonhard, Gärtner, Neuenh. Landstr. 48  
 — Valentin, Weichenn., Bergheimerstr. 33  
 Steinbach Simon, G. Arbeiter, Römerstr. 25  
 Steinbrenner August, Gymnasial-Lehrer, Heug. 2  
 — Wilhelm, Gerber, Gr. Mantelg. 18  
 Steinbrügge Hermann Fr., Dr. Assistenzarzt, Plöckstr. 77  
 Steinel Johann, Schlosser, Hauptstr. 41  
 Steiner August, Verwalter Wtw., Spst. 109  
 — J., Dr. Privatdocent, Rohrbaderstr. 12  
 — Konrad, Sprechmeister, Fischerg. 10  
 — Remigius, Postschaffner, Neuenh. Ldstr. 77  
 Steinhäuser Phil., Kfm. Wtw., Ketteng. 25  
 Steinhauer Ant., Restaurateur, Dreißigt. 1

- Steinmann Phil., Pfästerer, Plöckstr. 12  
 Steinweg Friedrich, Schäftenwaller, Zwin-  
 gerstraße 16  
 Steinwand Franz, Siebmacher und Draht-  
 weber, Apothekeg. 7  
 Stellfeld Ernst, Flaschner, Ziegelg. 3  
 Stelzer Oskar, Berliner Wasch- und Bügel-  
 anstalt, Brunneng. 18  
 Stengel Adolf, Dr. Prof., Bergheimerstr. 4  
 Stengele Alexius, Buchseum., Seminarst. 2  
 Stephan Eva Witw., Bussmerg. 1  
 — Hermann, Maurer, Leopoldstr. 32 b  
 — Jakob Witwe, Kl. Mantelg. 7  
 — Johann, Schreiner, Plöckstr. 63  
 — Joseph, Schreinerstr. und Frau: Heb-  
 anme, Plöckstr. 63  
 — Ludwig, Lohnkutscher, St. Annag. 5  
 Stepp Clementine, Näherin, Krämerg. 22  
 Stern Ernst v., pens. Premier-Lieutenant,  
 Friedrichstr. 12  
 — Therese v. Fr., Friedrichstr. 12  
 Sternheimer Moriz Eugen, Grob. Notar,  
 Hauptstr. 87  
 Sterzenbach Joh., Bahnw., a. Schwez. Weg  
 Sterzenbach Martin, Wagenw.-Geh., Am  
 Güterbahnhof 15  
 Stetter Jakob, Geflügelhdlr., Hauptstr. 66  
 Stichling Franz, Gastwirt u. Kolonialwa-  
 renhandlung, Ketteng. 25  
 — Jakob, Privatm., Hauptstr. 1  
 Stieffel Marie Fr., Klingenteich 5  
 Stiefvater Gottl., Posthilfsb., Kaiserstr. 38  
 Stienen Geschw. Fr., Grabeng. 14  
 Stier Bernhard, Tagarbeiter, Leyerg. 2  
 — Johann, Zimmermann, Steing. 6  
 Stigler Ida Witw., Kleiderm., Oberbadg. 1  
 Stock Georg, Gem. Müller, Eppelh. Ldstr. 6  
 Stocke Franziska, Tapezier Witw., Kiffelg. 1  
 — Marie, Näherin, Kiffelg. 1  
 Stocker Florian, Waschgesch., Gr. Mantelg. 4  
 — Franz Xaver, Dr. Witw., Hauptstr. 154  
 Stockert Wilh., Dr. pr. Arzt, Dienenstr. 3  
 Stockhausen Marie Fr., Plöckstr. 71  
 Stockmar Karl, Verw.-Assist., Burgweg 7  
 Stoc Anton, Fleischb., Ziegelh. Ldstr. 26  
 — Jakob, Maurer, Untere Redarstr. 34  
 Stöckigt Th., Musiker, Obere Redarstr. 6  
 Stöckinger Herm., Architekt, Bergh. Str. 31  
 Stöwe L., Amtsaktuar, Untere Redarstr. 34  
 Stoll Adolf, Weißpuzer, Neuenheim, Mönch-  
 hof 118  
 — Amalie u. Babette, Fr., Schloßberg 3a  
 — August, Cigarren- und Tabakhandlung,  
 Hauptstr. 155  
 — Chr., Brunnenm. Witw., Krahneng. 11  
 — Franz, Lok.-Führer, Fahrg. 19  
 — Heinr., Leder- u. Maschinentreibriemen-  
 Handlung, Unterestr. 30  
 — Jakob, Privatm., Unterestr. 30  
 — Peter, Dienstmann, Römerstr. 27  
 Stoll Philipp, Kleiderm., Apothekeg. 1  
 Stolz August, Oberamtsrichter, Leopold-  
 straße 35  
 — Ludwig, Weinhändler (Firma: Krectler  
 & Sohn), Bergheimerstr. 35  
 — Michael, Lok.-Führer Witw., Plöckstr. 29  
 Stopper Christine Witw., Leyerg. 4  
 Storch Max, Musiklehrer, Hauptstr. 161  
 Storch Gottl., Tagarb. Witw., Schlierbach 73  
 — Johann, Maurer Witwe, Schlierbacher  
 Landstr. 14  
 Ston Max, Premier-Lieutenant u. Adjutant,  
 Ziegelh. Landstr. 29  
 Straßburger Regine, Kaufmann Witwe,  
 Bergheimerstr. 29  
 Straßner Ludwig (vormals Metzler), Han-  
 delsgärtner, Neuenh. Landstr. 69  
 Stratthaus Leopold, Lok.-Führer, Plöckstr. 21  
 Strathmann Cornelius, Geh. Rat Witwe,  
 Ziegelh. Landstr. 3  
 Straub Adolf, Schiffer, Schlierb. Ldstr. 40  
 — Christian, Metzger, Karpfeng. 2  
 — Georg, Lohnkutscher, Klingenthorstr. 14  
 — Johann, Zimmermeister, Hauptstr. 245  
 (Karlsthor)  
 — Johann Michael, Maurerstr., Schlier-  
 bach 64  
 — Simon, Kutscher, Bussmerg. 14  
 Strauch Hermann, Dr. jur. Prof., Klingen-  
 thorststraße 12  
 Strauß Adam, Sattler, Plöckstr. 1  
 — E., Lehrer, Hauptstr. 156  
 — Joseph, Kantor der israel. Gemeinde,  
 Grabeng. 11  
 Strehle Theodor Frau, Kleidermacherin,  
 Burgweg 4  
 Streit Dittlie Fr., Weißwaren- u. Kinder-  
 Konfektionsgeschäft, Leopoldstr. 35  
 Streitberg Marie Witw., Sandg. 6  
 Streng Heinrich, Cigarrenm., Bussmerg. 16  
 Stricker Peter, G. Packträger, Bergh. Str. 45  
 Strifler Vincenz, Gärtner, Plöckstr. 29  
 Stroh Adam, Feldweibel, Seminarstr. 2  
 Strohmeier Elisabeth, Dr. Witw., Niedstr. 3  
 — Glise, Major Witw., Neuenh. Ldstr. 36  
 — Karl, Kutscher Witw., Unterestr. 22  
 — Karoline u. Marie, Geschw. Fr., Nied-  
 str. 3  
 Strong Thom., Dr. Rentier, Landhausstr. 22  
 Strübe Hermann, Kreis Schulrat und Land-  
 tagsabgeordneter, Sandg. 9  
 Stüber Johann, Eisenbeinschneider, Obere  
 Redarstr. 24  
 Stulz Wilh., Postschaffner, Bergh. Str. 61  
 Stumpf Jakob, Apothekearb., Bergh. Str. 45  
 — Johann, Kleidermacher, Hauptstr. 19  
 — Joseph, Schuhmacher, Dreikönigstr. 9  
 — Karl, Postassistent, Gaisbergstr. 12  
 — Wilhelm, Dienstmann, Kl. Mantelg. 25  
 Sturm Heinrich, Schreiner, Sandg. 14

- Stuß Elisabeth Frl., Floring. 8  
 Stuzmann Friedr., Konjul Ww., Leopold-  
 straÙe 23 a  
 Süpfe Heinrich, Großh. Oberamtsrichter,  
 Hauptstr. 79  
 Suffert C. A. Wtw., Neuenh. Landstr. 41  
 — Ernst Aug. Priv., Neuenh. Landstr. 41  
 Sulzer Barbara, Kleiderm., Plöckstr. 56  
 — Ferdinand, Metzger, Brunneng. 20  
 — Friedrich, Küfermeister, U. Neckarstr. 72  
 — Joh. Jakob, Küfermeister, Hauptstr. 115  
 — Johann, C. Arbeiter, Apothekeg. 12  
 — Johanna, Kleiderm., Bergheimerstr. 89  
 — L., Dr. Witwe, Sophienstr. 25  
 — Nikolaus, Metzger, Ketteng. 4  
 Sußmann Abrah., Priv., Leopoldstr. 21  
 Sutter Alois Frau, Hauptstr. 243  
 — Alois jun., Schiffmann, Schlierbach 95  
 — Friedrich, Tagarbeiter, Krähneng. 4½  
 — Georg, Tagarb., Schlierb. Landstr. 47  
 Sutton S. A. Miss, Pension Anglaise,  
 Leopoldstr. 49  
 Syffert Amalie Frl., Telegraph.-Gehilfin,  
 Plöckstr. 61  
 Synagischy Rudolf, Sattler und Tapezier  
 und Lager in Reiseartikeln, Hptstr. 44
- T**
- Tavernier Kathar., Lehrer Wtw., Ziegelh.  
 Landstr. 7  
 Tegloff Chr., Tagarbeiter, St. Annag. 15  
 Tektor Otto, Restauration z. d. Bier Jahres-  
 zeiten, Gaspeg. 2  
 Thibaut Marie und Bertha, Geschw. Frl.,  
 Priv., Friedensstr. 3  
 Thierfelder Chr., Musiklehrer, Kl. Mantelg. 7  
 Thiesen Heinrich, Kleidermacher, Schiffg. 4  
 Thilo Gg., Dr. phil., Gymnasiumsdirektor  
 a. D., Friedrichstr. 1  
 Thoma Alwine, Dr. Rechtsanwält Witwe,  
 Kriegsstraße 8  
 — Emil, Gastwirt zum Grand Hôtel, Mohr-  
 bacherstr. 11  
 — Richard, Dr. Prof., Mohrbacherstr. 63  
 Thomas C. A. Nachf. (Karl Müller), Ma-  
 terial- u. Farbwarenhandlg., Hptstr. 169  
 — Katharina Ww., Wäscherin, Krähneng. 15  
 — Leonh., Bäckerei und Weinwirtschaft zur  
 Goldenen Gerste, Hauptstr. 93  
 — Madgal. Wtw., Monatsfr., Unterestr. 14  
 — Valentin, Küfermeister Wtw., Sandg. 6  
 Thome Joh., pens. C. Assistent, Hptstr. 225  
 Thorbecke August, Dr. Professor, Rektor der  
 höheren Mädchenschule, Plöckstr. 40  
 — Heinrich, Dr. Professor, Mohrbacherstr. 17  
 Throm Jakob, Maurer, O. Neckarstr. 17  
 Thur Karoline, Dr. Wtw., Bergheimerstr. 18  
 Ties G. G., Flächner, Fischerg. 6  
 Töpfe Gustav, Dr., Bergheimerstr. 4  
 Tonollo Bernhard, Schlossergehilfe, Wolfs-  
 brunnenweg 8  
 Torwest G., Bureau für Arbeitsnachweis,  
 Hauptstr. 19  
 — Eduard, C. Schaffner, Hauptstr. 19  
 Tränkle A. L., Privatm., Häufferstr. 7  
 Tränmer Josephine u. Katharine, Geschw.,  
 F. Arbeiterinnen, Fischerg. 2  
 Trappell Philipp, Buchhalter, Bussmerg. 1a  
 Träschütz Emma, Näherin, Kl. Mantelg. 7  
 — Heinrich, Schreinermeister, Kleine Man-  
 telgasse 18  
 — Karl, Schuhmacher, Krähneng. 10  
 Frau Elise und Marie Frl., Kornmarkt 3  
 — Ferdinand, Privatm. Ww., Hauptstr. 13  
 — Georg Wtw., Hauptstr. 108  
 — J. B., Privatm. Wtw., Hauptstr. 81  
 — Johann (Fa.: Gebrüder Frau), Piano-  
 forte-Fabrik, Hauptstr. 108  
 — Luise Wtw., Dienstvermittlungsbureau,  
 Hauptstr. 59  
 Traube J., Dr. phil., Hauptstr. 149  
 Trautwein Friedr., D. Schaffner, Bahnhof-  
 straÙe 59  
 Trauz Aug. Witwe, Bergheimerstr. 26  
 — Ernst, Buchbinder, Ingrimstr. 10  
 — Julius, Priv. Wtw., Bergheimerstr. 26  
 Trefz Karoline Witwe, Hauptstr. 190  
 Treiber Franz, Bezirks-Geometer, Neuen-  
 heimer Landstr. 90  
 — Georg, Professor a. d. höh. Bürgerichule,  
 Ingrimstr. 26  
 — Jakob, Landwirt, Neuenh., Hirschg. 13  
 — Ludw., Vogelhdtr., Neuenh., Hirschg. 13  
 — Ludwig, Maschinenheizer, Bahnhofstr. 61  
 — Philipp, Priv. Wtw., Hauptstr. 172  
 Treu Otto, Stuzmann, O. Haupepeg. 12  
 Treumer Karl, Tapezier, O. Neckarstr. 10  
 — Michael, i. Männerarmen., Plöckstr. 24  
 Trieb Abraham, Plöckstr. 6  
 — Gh., Maurer Ww., Wolfsbrunneng. 2  
 Trinkle Karl, Lohnkutscher, Plöckstr. 1  
 Trilling Jos., Wolle-, Kurz- u. Weißwaren-  
 geschäft u. Maschinenstrumpfstreicherei,  
 Hauptstr. 198  
 Tritschler Oskar, Kanzleigehilfe, Unterestr. 28  
 Troendle Julius, C. Assistent, Bahnhofstr. 59  
 Tröschler Fridolin, Hauptamtsdiener,  
 Hauptstr. 41  
 — Ludwig, Lok.-Führer, Plöckstr. 33  
 Trost Eduard, Musik-Instrumentenmacher,  
 Hauptstr. 224  
 — Joh. Adolf, Tagarbeiter, Bussmerg. 5  
 — Mich., Landw. Wtw., Neuenh. Ldstr. 86  
 — Otto (Fa.: Fr. Schroedl), Bierbrauerei-  
 besitzer, Niedstr. 1  
 Trübner Georg, Juwelier, Goldarbeiter u.  
 Stadtrat, Hauptstr. 139  
 — Nikolaus, Juwelier, Hauptstr. 139

## U

- Ueberle Alb., Bürgermeister u. Holzhändler, Neuenh. Landstr. 283
- Anna, Elise u. Marie, Geschw. Kleidermacherinnen, Hauptstr. 106
- Barbara Ww., Büglerin, Gr. Mantelg. 5
- Christian, Schlosser, Schloßberg 6
- Christoph, Schreinermeister, Krähneng. 15
- F. A. (Firma: Heberle & Nishaupt), Weinhändler, Hauptstr. 29
- Friedr., Leihhausagator Wtw., Oberer Faule Pelz 12
- Friedr., Landw. Ww., Schlierb. Vdst. 46
- Fritz, Fischer, Ziegelg. 10
- Georg, Buchdr. Wtw., U.Neckarstr. 22
- Georg, Kleidermacher, Krämerg. 5
- Georg, Tagarbeiter, Semmelsg. 16
- Gottfried, Schreinermeister, Plöckstr. 18
- Georg Stapp, Landw., Bergheimerstr. 55
- Heinrich, Landwirt, Römerstr. 5
- Jakob, Gepäckträger, Klingenteich 8
- Jakob, Holzhändler und Bad-Inhaber, U.Neckarstr. 44
- Johann, Tagarb., Schlierb. Landstr. 17
- Joh. Mart., Fischer Wtw., Ziegelg. 10
- Joseph, Lackierer, Plöckstr. 18
- Karl, Schreiner, Schlierb. Landstr. 46
- Katharina Frau, Neuenh., Mönchh. 121
- Katharina Ww., Waschfrau, Schloßb. 32
- Lisette Fr., Steing. 14
- Lorenz, Schuhmacher, Schloßberg 38
- Philipp, Kleidermacher, Karlsstr. 22
- Philipp, Landwirt, Fahrtg. 14
- Philipp, Schuhm., Schlierb. Vdst. 26a
- Philippine Wtw., Hauptstr. 73
- Rosine Wtw., Plöckstr. 16
- Theobald, Landwirt, Römerstr. 5
- Ueberle & Nishaupt, Weinhdlg., Spstr. 29
- Uemann Karl, Schreiner, Dreikönigstr. 10
- Uhl Lorenz, Hauptlehrer, Hauptstr. 204
- Uhlig Gustav, Dr. Prof., Gymnasialdirektor, Grabeng. 5
- Uhrig Egidius, B. Packeträger, Ziegelg. 1
- Franz Jos., B. Schaffner, Brunneng. 22
- Georg, Tagarb., Eppelh. Landstr. 15
- Jakob, Dienstmann, Hauptstr. 21
- Jakob, Maurer, Neckarmüngg. 12
- Jakob, Tagarbeiter, Bergheimerstr. 112
- Uhrlaub, Dr. phil., Priv., Bismarckstr. 13
- Uihlein Auguste Fr., Exp.-Gehilfin, Rohrbacherstr. 34
- Ullmann Jakob, Glas-, Galanterie- und Spielwarenhandlung, Hauptstr. 170
- Ulmer Anton, Wagnermeister, Bergh. Str. 56
- Karl, Lehrer a. D., U.Neckarstr. 70
- Ulrich Babette, Händlerin, Neckarmüngg. 14
- Karl, Wagenwärter, Ziegelg. 23
- Sylvester, Dr. Wtw., Leopoldstr. 47
- Therese Fr., O.Neckarstr. 1
- Ulrich Wilh., Dr. prakt. Arzt, Bergh. Str. 3
- Umbreit, Geh. Kirchenrat Ww., Bergheimerstraße 16
- Unger Joh. Wtw., Näherin, Schloßberg 24
- Marie, Tagarbeiterin, Brunneng. 18
- Richard, Procurist, Steing. 9
- Ungern-Sternberg Rud., Baron v., Plöckstraße 54
- Unholz Friedrich, Wollwaren-Hdlr. Wtw., Apothekeg. 2
- Johann, Messerschmied, Burgweg 10
- Unholz Christ., Invalide, Apothekeg. 14
- Karl, Möbeltransport., Gr. Mantelg. 22
- Lisette Wtw., Hdlrn., Schneidmühlg. 5
- Uurath (gen. Becker) Georg, Schauspieler, Schloßberg 19
- Johann, Schuhm., Kl. Mantelg. 10
- Unser Adolf, Schreiner, Römerstr. 44
- Unterleiter Jakob, Wildpret- und Geflügelhändler, Neuenh. Landstr. 68
- Untervagner M. Ww., Tagarb., Spstr. 228
- Urban Gustav, Kürschner, Floring. 3
- Unzer Andreas, Schuhmacher, Hauptstr. 36
- Uter Wilhelmine Frau, Karlsstr. 22

## V

- v. Bangerow Emma Fr., Märzg. 18
- Veith Anna u. Jakobine Fr., Fußgeschäst, Ingrimstr. 3
- Fr., Univ.-Zeichenlehrer, Ingrimstr. 1
- Georg, Kommis.-Gesch., Apothekeg. 16
- Karl, Schuhm. Wtw., Dreikönigstr. 8
- Verhas Theodor, Landschaftsmaler Witwe, Hauptstr. 144
- Beth Stephan, Zimmermeister, Bergh. Str. 45
- Vetter Gottlob, Posamentier u. Kurzwarengeschäft, Hauptstr. 128
- Vickers Thomas, Dr. Prof., Plöckstr. 9
- Victor Daniel, Küfer, Bergheimerstr. 72
- Vierneisel Georg, Polizeiwachmeister, Marktplat. 9
- Vierling Georg, Königl. Musikdirektor, Professor, Neuenh. Landstr. 84
- Georg, Tagarbeiter, Lauerstr. 7
- Susanna Wtw., Plöckstr. 62
- Villinger Engelbert, Kfm., Hauptstr. 185
- Vincenz Barbara und Luise, Geschw. Fr., Handschuhnäherinnen, Gr. Mantelg. 22
- Johann, Privatm., Gr. Mantelg. 22
- Voß Jakob, Oberpedell, Märzg. 12
- Vögely Jakob, Privatm., Hauptstr. 15
- Karl, Bäcker, Hauptstr. 15
- Vögely Fr. Wilh., Küfer, A.Güterbahn. 15
- Völker Friedrich, Restauration u. Pension, Schlierbad 93a, bei der Station
- Vogel Adam, G.Arbeiter, Fahrtg. 10
- Andreas, Schreiner, Kl. Mantelg. 19
- Anna Wtw., Näherin, Ziegelg. 16
- Elise Witwe, Plöckstr. 61

- Vogel Georg Wilh., Schuhm., Krämerg. 3  
 Vogelsberger Konrad, Weinhdlr., Hptstr. 24  
 Vogler Friedrich, C. Arb., Kömerstr. 70  
 — Georg Michael, C. Bureaudiener, Am  
 Güterbahnhof 15  
 Vogt August, Restaurateur, Kornmarkt 4  
 — Barbara u. Helene Fr., Hauptstr. 54  
 — Christian, Katsdiener, Marktplatz 10,  
 im Rathhaus  
 — Johann, Herrendiener, Hirschstr. 15  
 — Joseph, Kleidermacher, Lauerstr. 7  
 — Karl, Kassier b. städt. Gas- u. Wasser-  
 werk, Steing. 7  
 — Klara, Lohnföchin, Hauptstr. 222  
 — Lisette, Büglerin, Oberbadg. 3  
 — Martin, Tagarbeiter, D. Faulpelz 6  
 — Philipp, Kleiderm., Kl. Mantelg. 15  
 Bohwinkel Christian, Holz- u. Kohlenhdlr.,  
 Bahnhofstr. 27, Geschäftsfokal: Land-  
 hausstr. 4 a  
 Boigt C. J. (Drehfel Karl Alex., Verwal-  
 ter) zur Hirschapotheke, Hauptstr. 26  
 — Joh. Mich., Waschanstalt, Plöckstr. 15  
 Boit August, Papierhandlung, Hauptstr. 121  
 Volk Karl Friedrich, Schuhmacher, Schiffg. 6  
 — Katharina, Lehrer Ww., Landhausstr. 4  
 Volkert Alexander, Priv., Neuenh. Ldstr. 47  
 — Joh. Mich., Privatm., ebenda 47  
 Vollmond Karl, Kolonialwaren, Cigarren-  
 und Tabakhandlung, Hauptstr. 88  
 Volz Franz, Schlosser, Ziegelg. 8  
 — Gg. Jak., Priv. Wtw., Hauptstr. 220  
 Vorbach Karl, Kolporteur, Unterestr. 17  
 — Margarete, Lehrer Wtw., Heug. 1  
 Vorgeiß Philipp, Dreher, Plöckstr. 62  
 Vobz Georg, Privatm., Gaisbergstr. 3  
 Voth Ad., Landw., Neuenh., Mönchhof 118  
 — Jakob, Landwirt Witwe, Neuenheim,  
 Mönchhof 119  
 — Ludwig I., Landw. Ww., Neuenh. Ldstr. 71  
 — Luise, Monatsfrau, Unterestr. 8  
 Vuithier Marianne Fr., Leopoldstr. 54  
 Vulpinus Gustav, Dr. Apotheker, Sophienst. 5
- W**
- Waag Wilhelm, Groß. Bez.-Bauinspektor  
 a. D., Leopoldstr. 45  
 Wachsmuth Kurt, Dr. Geh. Hofrat Prof.,  
 Märzg. 18  
 Wächter Anna, Registr. Ww., Hauptstr. 190  
 — Karl, Diener, D. Faulpelz 4  
 — Karl, Kleidermacher, Augustinerg. 5  
 — Karl sen., Privatm., Hauptstr. 187  
 — Philipp, Café-Restaurant, Hauptstr. 187  
 Wacker Nikol., Steinbauer, Bahnhofstr. 31  
 — Wilh., Fleischwarengeschäft, Plöckstr. 93  
 Wächter Hermann, Restaurateur z. Mainzer  
 Bierhalle, Hauptstr. 130  
 Wäsch Friedrich, Wagemw., Bergh. Str. 75  
 Wäsch Jakob, Zimmermann, Hauptstr. 214  
 — Philipp, Rentamtm. Wtw., Oberbadg. 3  
 Wagas Peter, Werkmeister, Bergh. Str. 56  
 Wagenbichler Otto, Kassier, Bergh. Str. 61  
 Wagenblast August, Tagarb., Semmelsg. 16  
 Wagner Andr., Bahnw., A Güterbahnhof 15  
 — Andreas, Theatermeister, H. Faulpelz 4  
 — August, Maurer, Hirschstr. 5  
 — August, Rechtsanwalt, Oberbadg. 3  
 — August, Schlosser, Unterestr. 1  
 — Balthasar, Zeichneider, Hauptstr. 176  
 — Charlotte, Näherin, Bussfemerg. 26  
 — Christian, Landwirt, Ziegelg. 18  
 — Daniel (Firma: Wagner und Würth),  
 Hauptstr. 183  
 — Elisabeth Ww., Hdlrn., Kl. Mantelg. 25  
 — Gg. Jakob, Samenhändler, Hptstr. 196  
 — Heinrich, Sattler Wtw., Steing. 8  
 — Heinrich, Tagarbeiter und Frau: Geb-  
 amme, Fischerg. 2  
 — Ida Fr., auf der Molkentur  
 — Johann, Kürcher, Krahneng. 3  
 — Johann, Kesselschmied, Speyer. Ldstr. 41  
 — Johann Isaak, Messerschmied, Fischm. 5  
 — Joseph, Bäcker Wtw., Haspelg. 18  
 — Karl Frau, Apothekerg. 3  
 — Karl, Telegraphen-Ingenieur, Hptstr. 4  
 — Karl Ferd., Schreinerstr., Plöckstr. 56 a  
 — Katharina Fr., Hauptstr. 216  
 — Katharina, Näherin, Bussfemerg. 26  
 — Leonhard, Schuhmacher, Gr. Mantelg. 5  
 — Ludwig, C. Arb. Wtw., Speyerer Land-  
 strasse 39  
 — Magdalene, Privatlehrerin, Hptstr. 27  
 — Margarete Fr., Hauptstr. 111  
 — Otto, auf der Molkentur  
 — Paul Wilh., Wagenw., Ingrimstr. 12  
 — Peter, Kürcher, H. Neckarstr. 12  
 — Valentin, Kürcher, Untere Neckarstr. 13  
 — Wilh., Gastwirt zum Schwarzen Bären,  
 Hirschstr. 1  
 — Wilh., Privatm., Ziegelg. 18  
 — & Würth, Weiß-, Bett- u. Manufaktur-  
 waren-Geschäft, Hauptstr. 16  
 Wahl Rosine Fr., Plöckstr. 83  
 Waibel Friedr., Schreinerstr., Bussfemerg. 5  
 — Heinrich, C. Arbeiter, Plöckstr. 20  
 Walb Friedrich, Berufertiger von chirurg.  
 Instrumenten u. Bandagist, Hptstr. 28  
 — Wilh., Berufertiger von chirurg. Instru-  
 menten, Hauptstr. 8  
 Walch Friederike Witwe, Hirschstr. 13  
 Waldbauer Joh. Ludwig, Metzger, Steing. 3  
 — Ludwig, Privatm., Grabeng. 7  
 Walbeis Jakob, Schuhmacher, Pfaffeng. 9  
 Waldbi Gh., Weichenw., A. Güterbahnhof 57  
 — Konrad, Weichenwärter, ebenda 55  
 v. Waldfürch Sophie Fr., Leopoldstr. 37  
 Waldmann Adolf, Dr. II. Assistent, im che-  
 mischen Laboratorium, Plöckstr. 55

- Walig Marie, Dr. Wtw., Handschuchsheimer Landstr. 388
- Wallenwein Christoph, Lok. Heizer, u. Neckarstraße 32
- Wallmann Joseph, Bäcker und Weinwirt zum Goldenen Römer, Hauptstr. 41
- Walter Adam, Pförtner im akad. Krankenhause, Vohstr. 2
- Auguste Frl., Neuenh. Landstr. 54
- Eduard, Lager von Pfaff-Nähmaschinen, Kfm., Klingenthorstr. 8
- Friedrich, Bäcker u. Weinv., Steing. 18
- Georg, Kleidermacher, Krämerg. 16
- Georg, Tagarbeiter, Gaisbergstr. 63
- Jakob Frau, Tagarb., Schloßberg 31
- Karl, Schuhmacher, Ziegelg. 12
- Karl, Tagarbeiter, Schlierbach 60
- Leonhard, Schuhmacher, Fahrtg. 14
- Valentin, Schäftchenmacher, Plöckstr. 22
- Walther G. L., Kfm. (Filiale von Chr. Haerberlein, Konditor), Hauptstr. 52
- Johann Heinrich, Kaminfegererei-Erbbeständer, Karlsstr. 18
- Joseph, Privatm., Hauptstr. 229
- Karl, Gärtner, Unterestr. 10
- Karl Friedrich, Schreiner, Römerstr. 7
- Philipp, Kfm., Unterestr. 37
- Walz Christoph, Privatm., Märzg. 12
- Eduard, Zimmermeister, Kaiserstr. 10
- Franz, Privatm., Neuenh. Landstr. 49
- Friedr., Kunstgärtner, Mohrbacherstr. 50
- Friedrich Wtw., Bäckerei u. Weinwirtschaft zum Goldenen Hecht, Steing. 2
- Georg Jakob, Privatm. Witwe, Gaisbergstr. 23
- Gustav, Dr. prakt. Arzt, Hauptstr. 197
- Jakob, Schreinermeister u. Möbel-Lager Hauptstr. 55a
- Katharine Frl., Hauptstr. 60
- Louis, Konditor Wtw., Hauptstr. 197
- Martin, Metzger u. Charcutier, Hpst. 55
- Walz Fanny, Prof. Wtw., u. Neckarstr. 9
- Friedrich, Versicherungs-Inspektor Wtw., Plöckstr. 56
- Melchior, G. Assistent, Mohrbacherstr. 37
- Philipp, Schlossermstr., Bahnhofstr. 25
- v. Walzleben, Porzellanmaler, u. Faulep. 1
- Wambach Franz, Diener im akadem. Krankenhause, Vohstr. 2
- Wanderer Ernst, Lok. Heizer, Bahnhofstr. 35
- Wanger Wilh., Maschinenmstr., Bergheimer Straße 11
- Wannemacher Marie Witwe, Näherin, Hauptstr. 18
- Wanner Wilhelmine, Näherin, Neckarmünzgasse 6
- v. Wardenburg, Dr. Excellenz, wirkf. Geh. Rat u. Kammerherr Sr. Königl. Hoheit des Großherzogs von Sachsen, Sophienstraße 4
- Warthmann Joh., Steueraufseher, Leberg. 6
- Wartmann Friedrich, Ofenseker, Kl. Mantelgasse 9
- Sebastian, Fremdenführer, Schloßb. 28
- Wilhelm, Tagarbeiter, Krahneng. 15
- Wassmannsdorff Adolf, Rechtspraktikant, Plöckstr. 79
- Karl sen., Dr. Privatm., Leopoldstr. 9
- Karl, jun., Privatm., Plöckstr. 79
- Wayder Hugo, Dr. phil., Redakteur, Krämergasse 7
- Webel Gustav, I. Ratschreiber, Hauptstr. 24
- Karl, Amis-Aktuar, Marstallstr. 6
- Weber Adam, Kanzleigehilfe, Steing. 7
- Adam, Wagenwärter, Römerstr. 27
- Adelheid, Defon. Wtw., N. Schloßstr. 2
- Anna Frl., Lehrerin, Hauptstr. 220
- Anton, Cigarrenm., Schlierb. Ldstr. 34
- Bernhard, Weinhdlg., Neuenh. Ldstr. 59
- Daniel, Privatm., Neuenh. Landstr. 59
- Daniel, Steinbrecher, Schloßberg 4
- David (Firma: Weber & Krall), Weinhändler, Hauptstr. 200
- Franz, Großh. Amtmann, Plöckstr. 81
- Franz, Kfm., Neuenh. Landstr. 75
- Friedrich, Bierbrauer Wtw., Hirschstr. 7
- Friedrich, Kolporteur, Schiffg. 2
- Friedrich, Zimmermeister, Schlierbacher Landstr. 26a
- Georg, Dr. Prof., Neuenh. Landstr. 34
- Georg Johann, Fuhrmann, Fahrtg. 11
- Heinrich, Bäcker, Hauptstr. 119
- Heinrich, Eisenbeinschnizer, Kornmarkt 5
- Jakob, Zimmermann, Schlierb. Ldstr. 10
- Johann, Schloßgärtner, im Schloßgarten, wefl. Eingangsthor
- Joseph, Handelsmann, Hauptstr. 211
- Katharine Ww., Wäschfr., Bauamtsg. 4
- Konrad, Bäcker u. Weinwirt z. Grünen Laub, Neuenh. Landstr. 82
- Kornelius (Firma: Nishaupt & Weber), Cigarrenfabrikant, Ingrimstr. 1
- Marie, Tagarbeiterin, Brunneng. 22
- Martin, Zimmermann, Leberg. 4
- Michael, Gärtner Wtw., Gaisbergstr. 69
- Phil., Schreinerstr. Wtw., Leberg. 4
- Th., Advokat Wtw., Hauptstr. 220
- & Krall, Weinhandlung, Hauptstr. 200
- Weckel Albert, Gastwirt z. Englischen Hof, Hapfelg. 5
- Webel Katharina, Kfm. Wtw., Hauptstr. 40
- Weeber Wilh., Kohlenhdl. Ww., Karlsst. 9
- Wegele Phil., Restaurateur, Bergb. Str. 41
- Wegerle Babette Frl., Augustinerg. 13
- Christ, Privatm., Augustinerg. 13
- Georg, Kfm., Augustinerg. 13
- Wehrle Bernhard, Tagarbeiter, Krämerg. 9
- Eugen, Uhrenhändler, Hapfelg. 7
- Frieda Ww., Telegr. Geh., Ldhhausstr. 3
- Weibert Leop., Lok. Führer, ebenda 2



- Weiß Adam, Schlossermstr. Wtw., Große Mantelg. 16  
 — Wilh., Schlossermstr., Kl. Mantelg. 19  
 Weickart Friedrich Wtw., Hauptstr. 128  
 — Ludwig, Dreher, Hauptstr. 128  
 Weickum Mich., Stationsmstr., Bahnhofstr. 2  
 Weidenhammer Andr., Peitschenm., Steing. 8  
 Weidenheimer Sim., Tagarb., Semmelsg. 7  
 Weidenmaier Ludwig, Weichenwärter, Am Güterbahnhof 57  
 Weidenmeier Mart., Amtsdienner, Floring. 3  
 Weidig Karl, Vorstand der Reichsbank-Nebenstelle, Plöckstr. 54  
 Weidmann Anton, Schreiner, Leopoldstr. 12, von Ostern: Plöckstr. 79  
 — Barbara u. Margarete, Spezereihändlerinnen, Schlierbach 82  
 — Georg, Dienstmann, Schlierb. Ldstr. 20  
 — Margarete, Wäscherin, Schlierbach 93  
 Weidner Georg, Möbeltransporteur, Zwinggerstraße 9  
 — Hieron., Möbeltransporteur, Heum. 3  
 — Joh., Steinbr., Wolfsbrunnenweg 6  
 — Joh., Wagenwärter, Landhausstr. 5  
 — Julius, Bäcker u. Weinwirt zum Prinz Friedrich, Ketteng. 9  
 — Karoline Frl., Grabeng. 9  
 — Karoline, Kleidermacherin, Unterestr. 25  
 — Marie, Kleidermacherin, Hauptstr. 158  
 — Michael, Bäcker Wtw., Grabeng. 9  
 Weigand Phil., Tagarb., Schlierb. Ldstr. 32  
 Weigel A., Mühlsteinm. Wtw., Schlierb. 57  
 — Christ., Mühlsteinmacher, Schlierb. 67  
 — Georg, Zimmermann, Schlierb. Ldstr. 46  
 — Johanna Wtw., Fischmarkt 5  
 — Johann Gg., G. Packtr., St. Annag. 3  
 — Joseph, Schmiedehilfe, Schlierbach 57  
 — Karl, Tagarbeiter, Eppelh. Landstr. 15  
 — Karl, F. Schlosser, Plöckstr. 30  
 — Karl Ludwig, Maurer, Karlsstr. 22  
 — Katharine Wtw., F. Arb., Krämerg. 3  
 — Martin, Tüchlermeister, U. Neckarstr. 54  
 — Rudolf, Schreiner, Leopoldstr. 54  
 Weiher Max, Schlosser, Krahneng. 11  
 Weil Adolf, Dr. Prof., prakt. Arzt, Leopoldstraße 3  
 — Georg, Kfm. Wtw., Grabeng. 15  
 — Gustav, Dr. Hofrat Prof., Leopoldstr. 8a  
 — J. S., Steuerkommis.-Geh., Lauerstr. 18  
 — Leon, Hoppenhändler, Plöckstr. 9  
 Weiß Salomon, Privatm., Hauptstr. 106  
 Weimar Henriette Frl. (Spitz Friedr. Nachf.), Kurz- u. Tapissiergeschäft, Hauptstr. 106  
 Weimer Wilh., Kohlenhändler und Kolporteur, Mittelbadg. 11  
 Weingärtner Louis, Schuhmacher u. Schuh-Lager, Hauptstr. 179  
 Weinkauff Ludwig, Privatm., Bienenstr. 7  
 Weintöb Johann, Bahnw., Bahnhofstr. 13  
 Weinklein Franz, Schreiner Wtw., Leberg. 2  
 Weinmann Marie Frl., Plöckstr. 51  
 Weinreiter Mich., Schuhm., Dreikönigstr. 3  
 Weipert Xaver, Restaurateur und Gasarbeiter, Am Güterbahnhof 33  
 Weis Lorenz, Lohnkutscher Wtw., Sandg. 8  
 Weisbrod Kathar., Monatsfrau, Unterestr. 7  
 — Peter, Zimmermann, Schiffg. 9  
 — Peter, Zinngießer, Unterestr. 20  
 Weischel Hermann, Maler und Tüncher, Plöckstr. 103  
 Weismüller Adalbert, Schlosser, Römerstr. 36  
 Weiß August, C. Assistent, Bahnhofstr. 61  
 — Christoph, Schreiner, Pfaffeng. 9  
 — Franz, Graveur in Metall, Hauptstr. 100  
 — Fritz, Postpraktikant, Hauptstr. 59  
 — Georg, Verlagsbuchhändler, Märzg. 18, Geschäftslokal: Plöckstr. 77  
 — G. (Windaek Georg), Universitätsbuchhandlung, Hauptstr. 126, a. Ludwigswpl.  
 — Jakob, Landwirt, Plöckstr. 34  
 — Jakob, Schlosser Witwe, Schneidmühl-gasse 10  
 — Johann Christian, Graveur in Metall, Sandg. 13  
 — Joh. Georg, Kübler, Plöckstr. 58  
 — Kath., Kfm. Wtw., Neuenh. Landstr. 46  
 — Leonh., Gensdarm, Fischerg. 10  
 — Leopold, Augenarzt, Grabeng. 18  
 — Ludwig, Gutgeschäft, Kl. Mantelg. 10  
 — Michael, Privatm., Plöckstr. 34  
 Weißgerber Karl, Privatm. u. Kommandant d. freiw. Feuerwehr, N. Schloßstr. 10  
 — Karl jun., Mehl- u. Getreide-Handlung, Zwinggerstr. 18, Eingang Bremeneckg.  
 Weißkapp Johann Joseph, Maurer, Schlierbacher Landstr. 20  
 — Karl, Glaser Wtw., Schlierb. Landstr. 10  
 — Leonhard, Maurer, Schlierb. Landstr. 15  
 Weißling Joh. Gg., F. Maschinist, Optstr. 67  
 Weize Hermann, Glasermeister u. Restaurateur, Gaisbergstr. 41  
 Weigel Eduard, F. Arbeiter, Speyer-Ldstr. 47  
 — Joh. P., Wagenwärter, Hauptstr. 50  
 Weizsäcker Karl, Mechaniker, Hauptstr. 55  
 Welcker Andreas, Bäcker, Unt. Neckarstr. 32  
 — Emma Frl., Privatm., Kriegsstraße 8  
 — Laura Frl., Privatm., Kriegsstraße 8  
 Welde Anna Wtw., Hauptstr. 101  
 — Karl, Agent, Bergheimerstr. 17  
 Weller Wendelin, Vergolder und Spiegelgeschäft, Hauptstr. 63  
 Weller Georg, Schreinermeister, Schlierb. Landstr. 45  
 — Joh. Ludwig, Wagnermeister, Schlierb. Landstr. 45  
 — Joh. Valentin, Wagner, Lauerstr. 5  
 — Ludwig, Kleidermacher, Unterestr. 9  
 Welsch Georg, Vergolder, Krahneng. 8  
 — Heinrich, Landwirt, Gaisbergstr. 69  
 — Jakob, Landwirt, Obere Neckarstr. 13

- Welz Georg, Friseur, Floring. 6, Geschäfts-  
 lokal: Ketteng. 21  
 — Peter, Fleischner, Ziegelg. 15  
 Wendel Jean, Friseur, Fahrgasse 10, Ge-  
 schäftslokal: Fahrg. 19  
 Wendt Julius, Schäftchenstepper, Große  
 Mantelg. 10  
 Wenz Friedrich, Lok.-Führer, Hauptstr. 30  
 — Joseph Adolf, Oberrechnungsrat, Haupt-  
 strafe 52  
 — Wilhelm, Buchhalter, Plöckstr. 28  
 Wenzel Luise, Zugmstr. Wtw., Bergh. Str. 61  
 Weppel Franz, Restaurateur, Hauptstr. 243  
 — Joseph, Kellner, Rohrbacherstr. 73  
 Werber Wilhelm, Telegraphen-Kontroleur,  
 Römerstr. 40  
 Werges Ernst, Direktor des Heidelberger  
 Stadttheaters, Plöckstr. 101  
 Werle Georg, Weinwirt zum Weißen Hof,  
 Hauptstrafe 210  
 — Heinrich, Lederfabrikant, a. d. Haarlab  
 — Karl, Kfm., O. Neckarstr. 11  
 — Louis (Firma: F. A. Werle), Delmühle  
 und Handlung, O. Neckarstr. 11  
 Werle-Speyerer & Cie., Sohlleder-Gerberei,  
 auf dem Haarlab  
 Werling Sebastian Wtw., Krämerg. 9  
 Werner Amalie Albertine Wtw., Hptstr. 131  
 — Amalie Friederike Wtw., Sophienstr. 15  
 — Anna Frä., Hauptstr. 94  
 — Elisabeth Frä., Kornmarkt 9  
 — Friedrich, Seilerstr. Wtw., Hptstr. 84  
 — Friedrich, Kfm., Hauptstr. 84  
 — Fris, Kolonial- und Materialwaren-  
 Handlung, Hauptstr. 76  
 — Gebr., Manufakturwaren- und Teppich-  
 Handlung, Hauptstr. 46  
 — Heinrich Frau, Fischerg. 14  
 — Heinrich, Seifenieder Wtw., Hptstr. 94  
 — Johann, Dreher, Elfenbein- und Meer-  
 schaumwaren-Lager, Hauptstr. 163  
 — Johannes, Privatm., Ketteng. 15  
 — Johann Martin, Privatm., Schiffg. 13  
 — Karl, städt. Quartiermeister, Schiffg. 5  
 — Kaspar, Schuhmacher, Heumarkt 4  
 — Katharine Frä., Pfaffeng. 2  
 — Louis (Firma: Gebr. Werner), Kfm.,  
 Hauptstr. 58  
 — Louis, Friseur, Hauptstr. 61, Wohnung:  
 Hauptstr. 72  
 — Ph., Gerbereibes. Wtw., II. Fanlepelz 2  
 — Salomon Erben, Seilergeschäft, Korn-  
 markt 9  
 — Stephan (Firma: Gebr. Werner), Kauf-  
 mann, Hauptstr. 46  
 — Susanne Frä., Kornmarkt 9  
 — Valentin, Friseur, Augustinerg. 1, Ge-  
 schäftslokal: Hauptstr. 138  
 Werner Frz. Xaver, G. Portier, Rohrb. Str. 51  
 Westermann A., G. Assistent, Bergh. Str. 35  
 Westheimer Babette u. Regine, Geschw. Frä.,  
 Gr. Mantelg. 6  
 Wetterich Helene Wtw., Bergheimerstr. 23  
 — Helene Frä., Büglerin, ebenda 23  
 Weisstein Gustav, Konditor und Wirt zur  
 Villa Augusta, Neuenh. Landstr. 87  
 — Julius, Privatm., II. Neckarstr. 17  
 — J. Nachf. (G. Knoblauch), Buchbinderei  
 und Papierhandlung, Hauptstr. 161  
 — J. Konrad, Priv. Wtw., Plöckstr. 32  
 Wesel Heinrich, Wirt in Rapps Bierkeller,  
 Am Güterbahnhof 7  
 — Jakob, G. Bremser, Bergheimerstr. 15  
 — Jakob, Messerschmied, Neuenh. Ldstr. 73  
 Wegstein, Jakob Witwe, Schlosserstr. 4  
 Weyand Franz, Schuhm., Zwingerstr. 19  
 — Louis, Sattler u. Tapezier, St. Annag. 3  
 Wendung, Andreas, Dr. prakt. Arzt, Fried-  
 richstrafe 11  
 — Anna Frä., Priv., Friedrichstr. 11  
 Wengold Friedrich, Herrenwäsche-Fabrik,  
 Hauptstr. 26  
 Weyher Karl, Landschaftsmaler, Lauerstr. 5  
 Wickenhäuser Karl Anton, Tagarbeiter, Al.  
 Mantelg. 24  
 Wickenhäuser Friedr., Wirt, Bahnhofstr. 13  
 Widder Leonh., Privatm., Burgweg 6  
 Widmann Adolf, Kleiderm., Banamtsg. 9  
 — Fr., Bez.-Tierarzt Wtw., Hptstr. 102  
 — Lisette Frä., Hauptstr. 20  
 Widmaier Christ., Kleiderm., Plöckstr. 19  
 Wieder Wilhelm, Schuhm., Römerstr. 23  
 Wiedmann Andreas, Postketr., Plöckstr. 59  
 Wiesbader Heinrich (Firma: Wiesbader &  
 Rothschild), Kfm., Hauptstr. 116  
 Wiesbader & Rothschild, Manufaktur- und  
 Modewarenhandlung, Hauptstr. 151  
 Wiesnecker Gg., Schlosser, Al. Mantelg. 11  
 Wiese Wilhelm, Buchdruckereibes., Sandg. 7  
 Wiest Sophie Witwe, Grabeng. 11  
 Wiest Friedrich Witwe, Weinwirtschaft zum  
 Goldenen Anker, Untere Neckarstr. 50  
 Wiekner Ch. L., Glacelederfärber, Neuen-  
 heim, Mönchhof 118  
 Wiewecke Franz, G. Arbeiter, Hauptstr. 1  
 — Friedrich, F. Kübler, Schloßberg 4  
 — Johann David, Landw., II. Neckarstr. 36  
 — Johann, Schuhmacher, Schloßberg 4  
 — Joseph, F. Kübler Wtw., Schloßberg 4  
 Wildens Adolf, Oberamtsr. Wtw., Theater-  
 strafe 8  
 Wild Aug. jun., stud. med., Bahnhofstr. 9  
 — Gg. F., Buchhalter, Bahnhofstr. 9  
 — Mary Frä., Exped. Geh., Bahnhofstr. 9  
 Wilhelm Elisabeth Wtw., Gaisbergstr. 20  
 — G. B., Direktor d. Volksbank, Kornm. 5  
 — S., Hutmacher, Brunneng. 10  
 — Susanne Wtw., Al. Mantelg. 15  
 — Theodor, Kleidermacher, Hirschstr. 112  
 Will J. B., Kfm. Wtw., Fischmarkt 4

- Will Johann, Instituts-Lehrer, Plöckstr. 62  
 — Karl, Kolonialwaren- und Delikatessen-Handlung, Fischmarkt 4  
 Willauer Georg, Cigarrenm., Schloßberg 15  
 Wille Jakob, Dr., Universitäts-Bibliothekar, Bergheimerstr. 45  
 Willenbücher Julius, Hauptmann a. D., Ingrimstr. 38  
 Willheid Luise, Näherin, Karlsstr. 13  
 Willi Karl, Zimmermann, Kl. Mantelg. 5  
 Wilms Frz., kath. Stadtpfarrer, Ingrimstr. 2  
 Wimmer Luise und Johanna FrL., Putzgeschäft, Hauptstr. 198  
 — Susanne, Waschfrau, Hauptstr. 245  
 Wimschult Johann Gerhard, Färber und Manufakturw.-Handlung, Untereßl. 16  
 Windens Robert, Buchhalter, u. Neckarstr. 58  
 Wind Lina, Revisor Wtw., Neug. 19  
 Windeck Georg, Buchhändler (Firma: G. Weiß'sche Universitäts-Buchhandlung), Hauptstr. 126, am Ludwigsplatz  
 Windisch Kath., Weihnäherin, Uferstr. 28  
 Windmaier Franz, Privatm. Witwe, Dreikönigstr. 21  
 Winkelmaier Nikolaus, Braumeister, Bergheimerstr. 90  
 Winkelmann Eduard, Dr. Hofrat Professor, Landhausstr. 24  
 Winkler Franz, Gärtner, Gaisbergstr. 69  
 — Jakob, Kunst- und Handelsgärtner, Hauptstr. 66  
 Wimmer Jakob, Korpsdiener, Leopoldstr. 34  
 Winnewisser Peter, Schuldien., Plöckstr. 40  
 v. Wining Leopold, Major, Hauptstr. 216  
 Winter Carl, Universitäts-Buchhändler, Neuenh., Münchhoffstr. 117f  
 — Christ., Kleidermacher, Bussfemrg. 14  
 — Eduard, Kanzleihilfe, Schulg. 2  
 — Ernst, Privatm., Neuenh. Landstr. 72  
 — Heinrich, Kleiderm., Kl. Mantelg. 12  
 — J. C., Waisenrichter, Neug. 1  
 — J. L. Carl (Fa.: G. Winter'sche Universitätsbuchhandlung), Hauptstr. 129  
 — Luise, Modiste, Plöckstr. 87  
 Wisfler Adam, Privatm., Sandg. 10  
 — Friedrich, Zugmeister, Kömerstr. 7  
 — Karl, Landwirt, auf dem Kohlhof  
 — Nikolaus, Kleidermacher, Krämerg. 7  
 — Valentin, Landwirt Wtw., Plöckstr. 7  
 Wippermann Karoline FrL., Plöckstr. 60  
 — Otto, Lok.-Führer, Brunneng. 16  
 Wirsching Albert, Lok.-Feizer, Landhausstr. 4  
 Wirth Elisabeth, Händlerin, Hirschstr. 5  
 — Franz, Kasseninspektor Frau, Haspelg. 4  
 — Franz, Schreinermeister, Untereßl. 33  
 — Georg, Schuhmacher, Apothekeg. 9  
 — Johann, Chirurg und Frau: Hebamme, Krämerg. 24  
 — Joseph, Dr. prakt. Arzt, Krämerg. 24  
 — Karl, Tagarbeiter, Brunneng. 2  
 Wirth Martin, Schuhmacher, Hirschstr. 5  
 — Nanny FrL., Krämerg. 24  
 — Wilh., B. Anw.-Vest. Wtw., D. Faullep. 4  
 Wirs Matthias, Hausmeister im Museum, Grabeng. 3  
 Wisfler Edmund (Firma: Gebr. Wisfler), Fabrikant, Hauptstr. 68  
 — Eugen (Firma: Gebr. Wisfler), Kfm., Hauptstr. 68  
 — Gebr., Bürstenfabrik, Glas- u. Porzellanwarenhandlung, Hauptstr. 68  
 Wislmann Franziska Wtw., Haspelg. 14  
 Wismeier Jakob, Zimmermeister, Bergheimerstraße 52  
 — Jakob, Zimmerm., Speherer Wdstr. 47  
 — Philipp, Zimmerm., Bergheimerstr. 99  
 Withopf Fabian, Laborant, Schneidmühlg. 4  
 Wittenhausen Moses, Priv., Leopoldstr. 44  
 Wittelkind Katharine FrL., Plöckstr. 60  
 — Georg, Lactierer Wtw., u. Neckarstr. 54  
 Wittmann Frz. Kav., Hausmstr., Optstr. 52  
 — Johann, Schlosser, Gaisbergstr. 12  
 — Katharine, Wäscherin, Kurzer Buckel 11  
 — Markus, Maurer, Kurzer Buckel 5  
 — Philipp, Maurer, Sandg. 10  
 — Susanne u. Barb., Geschw., Strickerinnen, u. Faullepelz 4  
 — Wilhelm, Lok.-Feizer, u. Neckarstr. 10  
 Wittum Albert, Schuhm., Gr. Mantelg. 5  
 Wölfel Daniel, Brunnenmacher Wtw., Ob. Faullepelz 4  
 — Elisabeth Wtw., Münzgäbchen 1  
 — Friedrich, Pflasterer, Kurzer Buckel 5  
 — Johann, Pflasterer, Schloßberg 20  
 — Salomon, Pflasterer, Schloßberg 20  
 Wörgel Friedrich, Schiffer u. Kohlenhändler, Lauerstr. 1  
 Wörner Johann, Gas- und Wasserleitungs-Inkallateur, Neug. 7  
 — Rosa FrL., Kiffelg. 1  
 Wörg Friedrich, Metzger, Bergheimerstr. 41  
 Woertche Anna, Arbeitsschul-Lehrerin, Grabengasse 20  
 Wörchel Georg, Tapezier, Strahng. 8  
 Wohl Haber, Cement-Abb., Eppelh. Landstr. 6  
 Wohlfahrt Friedr., Lohndiener, Semmelsg. 6  
 — Friedr. Christ., Wagenw., Brunneng. 2  
 — Jakob, Tagarbeiter, Schloßberg 4  
 — Joseph, Spitalgelderheber, Karlsstr. 13  
 Wohlfart Joseph, Lehrer, Grabeng. 20  
 Wohlgemuth Johann, Kellner, Schloßb. 19  
 Wohlleber Josephine Wtw., Wäscherin, Semmelsgasse 10  
 Wohllich Friedrich, Maschinen-Inspektor b. d. M. N. B., Kohrb. Str. 6, Seitenbau  
 Wolf Alwine u. Hulda, Geschw. FrL., Sandgasse 6  
 — Anton, Dienstmann, Bussfemrg. 20  
 — August, Lohnkutscher, Klingenteich 8  
 — August, Schreiner, Hauptstr. 134

- Wolf Barb., Handelsfr., Wolfsbrunnenv. 2  
 — Babette und Susanne, Geschw. FrL.,  
 Märzg. 16  
 — Barbara, Tagarbeiterin, Kl. Mantelg. 17  
 — Elisabeth, Tagarbeiterin, Kl. Mantelg. 21  
 — Franz, Dr. prakt. Arzt, Märzg. 16  
 — Frz., Möbeltransport., Gr. Mantelg. 14  
 — Friedrich, Kanzleihilfe, Oberbadg. 1  
 — Friedr., Lohnkutscher, Schlierb. Ldt. 19  
 — Georg, C. Schaffner, Fahrtg. 12  
 — Gottfried, Dienstmann, Fischerg. 3  
 — Gustav, Mechaniker, Zwingerstr. 19  
 — Heinrich, Dienstmann, Schlierbach 51  
 — Johann, Dienstmann, Schloßberg 4  
 — Julius, Musiker, Mittelbadg. 9  
 — Konrad, Maurer, Schlierbach 51  
 — Ludwig, Lohnkutscher, Klingenteich 2  
 — Marie, Hebamme, Klingenteich 8  
 — Marie Wtw., Hauptstr. 145  
 — Max, Prof. am Gymnasium, Schloßb. 2  
 — Nikolaus, Flaschner, Kornmarkt 5  
 — Nikolaus, Lohnkutscher, Klingenteich 2  
 — Philipp, Braumeister, Steing. 6  
 — Wilh., Buchbinder, Kornmarkt 5  
 — Wilhelm, Mechaniker u. Mineralwasser-  
 fabrikant, Grabeng. 6, am Ludwigplatz  
 Wolfertshofer Jos., Bierbr., Eppelh. Ldt. 2  
 Wolff A. G., Kfm. Wtw., Hauptstr. 151  
 — August, Bankbeamter, Blöckstr. 56a  
 — Benno (Fa.: B. Wolff & Netter), Kfm.,  
 Hauptstr. 120  
 — B. & Netter, Eisen- und Metallwaren-  
 handlung, Hauptstr. 111  
 — Christ, Arbeiter, Bahnhofstr. 31  
 — Eva FrL., Gr. Mantelg. 21  
 — Friederike Wtw., Blöckstr. 56a  
 — Friedrich (Fa.: Friedr. August Wolff),  
 Kfm., Hauptstr. 181  
 — Friedr. Aug., Eisen-, Stahl- u. Messing-  
 warenhandlung, Hauptstr. 181  
 — Friedrich, Privatmann und Stadtrat,  
 Oberer Fanlepelz 14  
 — Gebr., Buchhandlung und Antiquariat,  
 Grabeng. 8, am Ludwigplatz  
 — Georg, Buchhalter, Schloßberg 15  
 — J. & F., Herrenkleiderfabrik, Marktpl. 3  
 — Joseph, Privatm., Zwingerstr. 13  
 — Jidor, Kfm., Hptstr. 151  
 — Karl (Fa.: Friedr. Aug. Wolff), Kfm.,  
 Hauptstr. 181  
 — Kath. Ww., Waschfrau, Kl. Mantelg. 27  
 — Leoprecht (Firma: Gebr. Wolff), Buch-  
 händler u. Antiquar, Gr. Mantelg. 21  
 — Ludwig, Buchbinder, Gr. Mantelg. 21  
 — M. Hirsch, Privatm., Hauptstr. 111  
 — Moriz, Kleidermacher, Gr. Mantelg. 21  
 — Wilh., Pferdehändler, Marktallstr. 9  
 Wolfers Nikolaus, Bazar für Schweizer  
 Weißwaren, Hauptstr. 85, Geschäfts-  
 lokal: Hauptstr. 79  
 Wolfgang Heinr., Tüchermstr., Ziegelg. 9,  
 Werkstätte: Hauptstr. 55a  
 Wolfhard Georg, Kolonial-, Material- und  
 Farbwarenhandlung, Bergheimerstr. 7,  
 von Ostern: Blöckstr. 59  
 Wolfinger Lisette, Waschfr., Dreißnigstr. 8  
 Woll Hieronymus Ww., Schlierb. Ldt. 26  
 — Joh. Kob., C. Schlosser, Uferstr. 18  
 Wollet Karl Friedr., Schuhm., Sandg. 4  
 Wollthan Friederike, Modiste, Ketteng. 2  
 Wollweber Reinhold, Musiklehrer, Ingrim-  
 strafe 4  
 Wollschitt C. M., Flaschner, Fahrtg. 20  
 Wolz Peter, Heizer, Bergheimerstr. 91  
 Wormser Ludwig, Priv., Mohrbacherstr. 16  
 Wüchner Jakob, Kleiderm., Strahueng. 5  
 Würtele Ludwig, Lok. Führer, Ziegelg. 23  
 Würth Bernhard, Sattlermstr., Oberbadg. 8  
 — Friedrich, Tagarbr., Kleinschmidstr. 5  
 — Joseph, Kfm. (Fa.: Wagner & Würth),  
 Friedensstr. 3  
 — Leopold, Privatm., Obere Neckarstr. 1  
 — Rudolf, Dienstmann, Semmelsg. 7  
 Würz August, Deonom, Seminarstr. 2  
 — Johann, Bureaudienner Wtw., Brunnen-  
 gasse 10  
 — Katharine Wtw., Monatsfr., Ketteng. 25  
 Wüst Josephine, Näherin, Kl. Mantelg. 15  
 Wuest Ludwig, Korbflechter, Schiffg. 8  
 Wunderack Heinrich, pens. C. Bureaudienner,  
 Gr. Mantelg. 17  
 Wunsch Christine Witwe, Hauptstr. 142  
 Wurm & Pfeffer, Buchdruckerei u. Verlag des  
 Heidelberger Tagblattes, Brunneng. 24  
 Wurzel Kathar., Monatsfrau, Oberbadg. 1  
 Wyrott Phil., Friseur Wtw., Ketteng. 2

## Y

Young Samuel, amerik. Konsul, Leopoldst. 58

## Z

- Zacher Theod., Dr. Assistenzarzt in der Uni-  
 versitäts-Frenklinik, Bohstr. 4  
 Zachmann Elise FrL., Expeditions-Gehilfin,  
 Ziegelg. 21  
 — Marie, Exp. Gehilfin, Ziegelg. 21  
 — Robert, Bureau für Kommission und  
 Stellenvermittlung, Ziegelg. 21  
 v. Zagórski Jean, Gutsbes., Neuenh. Ldt. 46  
 Zähringer Frz., Verf. von chirurg. Instru-  
 menten, Hauptstr. 40  
 Zänglein Elise FrL., Ingrimstr. 14  
 — Georg, Schuhmacher, Apothekeg. 6  
 — Hieronymus, städt. Wagnmeister, Berg-  
 heimerstr. 2  
 Zahn Senes, C. Ladmeister, Neug. 13

- Zahner Joseph, Tagarbeiter, Ziegelg. 16  
 Zahleiter Friedr., L. Führer, II. Nedarstr. 34  
 — Heinrich Wtw., Restauration, Am Gü-  
 terbahnhof 5  
 — Jakob, Schlosser, Ziegelg. 1  
 — Philipp, Schriftfeger, Sandg. 16  
 Zander Wilh., Privatm., Römerstr. 27  
 Zangemeister Karl, Dr., ordentlicher Pro-  
 fessor u. Oberbibliothekar, Märzg. 18,  
 von Otern an: Gaisbergstr. 39  
 Zechner Jakob, Schuhmacher, Dreifönigst. 7  
 — Peter, Wajchgeschäft, Schlierbach 98  
 Zeh G. A., Flaschner und Installateur,  
 Hauptstr. 8  
 — Heinrich, Tagarbeiter, Kl. Mantelg. 6  
 — Jakob, Kutcher, Klingenteich 8  
 Zeller Friedrich, Landwirt Witwe, Neuenh.,  
 Mönchhof 119  
 Zeise Gustav, Exped.-Gehilfe, Ingrimstr. 24  
 — Karl, Musiker, Ingrimstr. 24  
 — Moriz, Musiker, Hirschstr. 12  
 — Th. (Ja.: Karl Zeise Nachfolger), Kurz-  
 u. Wollwaren-Geschäft, Ingrimstr. 24  
 Zeller Franz, Friseur, Karlsstr. 12  
 — Karoline, Näherin, Karlsstr. 12  
 Zettler Gg., Bildhauer Wtw., Bahnhofstr. 7  
 — Joseph, Hof-Feizer, Neug. 10  
 — Karl, Dr. Professor am Gymnasium,  
 Hauptstr. 26  
 Zeuner Heinrich, Hauptlehrer, Grabeng. 20  
 Zenher Jean, Schuhmacher, Schloßberg 12  
 Zick Friedrich, Tagarbeiter, Hauptstr. 119  
 — Heinrich, Maurer Witwe, Wäscherin,  
 Zwingenstr. 4  
 — Johann, Maurermeister, D. Nedarstr. 17  
 Ziegelmeier Margarete Frl., Plöckstr. 7  
 Ziegler Friedr., Schloßwächter, i. Schloßhof  
 — Georg, Prem.-Lieutenant, Plöckstr. 101  
 — Georg Friedrich, Bierbrauereibesitzer,  
 Bergheimerstr. 1 a  
 — Jak., Buchhandlungsdiener, Untereist. 10  
 — Joseph, Hauptlehrer Wtw., Lauerstr. 28  
 — Konrad, Schreiner, Brunneng. 10  
 — Leonhard, Friseur, Heumarkt 4  
 — Ludwig, Tüncher, Ziegelg. 15  
 — Margarete, Weiznäherin, Hirschstr. 5  
 — Martin, Gem.-Arbeiter, Bergheimerstr. 28  
 — Martin, Dienstmann, Hauptstr. 67  
 — Philipp, Hof-Führer, Bergheimerstr. 101  
 — Sebastian, Schuhm., Dreifönigstr. 21  
 Ziehl Franz, Dr., Assistent im atad. Kranken-  
 haufe, Wöhrstr. 2  
 Zier Ludwig, Korpssdiener, Bremeneckg. 3  
 Ziesel Andreas, Schirmmacher, Karlsstr. 1  
 Zierich Georg Mich., Bahnwart, Römerstr. 47  
 — Johann, Bierbrauereigeh., Römerstr. 27  
 Zimmer Jerome Wilh., Dr. Sprachlehrer,  
 Hauptstr. 222  
 — Ludwig, Gr. Hof- u. Universitäts-Tanz-  
 lehrer, Sandg. 4  
 — Marianne Frl., Hauptstr. 222  
 Zimmermann Aug., Gensdarm, Marktpl. 9  
 — Daniel, Briefträger, Ingrimstr. 15  
 — Emilie Frl., Klingenteich 5  
 — Heinrich, Hof-Führer, Gaisbergstr. 18  
 — Jakob, Schlachthaus-Auffeher, Obere  
 Nedarstr. 3  
 — Jakob, Zimmerm., Mohrbacherstr. 102  
 — Johann, Zugmeister, Landhausstr. 8  
 — Karl (Ja.: Phil. Zimmermann), Kfm.,  
 Hauptstr. 58  
 — Louis, Musiker, Hauptstr. 162  
 — Ludwig, Mechaniker u. Optiker, Haupt-  
 strafe 63  
 — Marie Frl., Klingenteich 5  
 — Philipp, Assistent bei der mediz. Polikli-  
 nik, Krämerg. 24  
 — Philipp, Leinen- u. Manufakturwaren-  
 Handlung, Möbellager, Spebition und  
 Auswanderungs-Agentur, Hauptstr. 43  
 — Stephan (Firma: Phil. Zimmermann),  
 Kfm., Hauptstr. 43  
 Zindel Elisabeth, Näherin, Krämerg. 3  
 — Frz. Ant., Tagarb., Kurzer Buckel 11  
 — Joh. Ad., Tagarb., Wolfsbrunnweg 6  
 — Joh. Karl, Landwirt, Kurzer Buckel 9  
 — Karl, Landw. Ww., Wolfsbrunnweg 16  
 — Margarete, Näherin, Schloßberg 14  
 Zippel Sebastian, peni. P. Schaffner, Berg-  
 heimerstr. 17  
 Zipp Therese Frl., peni. Hauptlehrerin,  
 Plöckstr. 61  
 Zipperer Bernhard, Flaschner, Hainpelg. 7  
 Zipse Wilhelm, Pfarrer Ww., Plöckstr. 56a  
 Zittel Amalie u. Auguste, Geschwister Frl.,  
 Akademiestr. 8  
 Zobel J. M., Holzmesser, II. Nedarstr. 70  
 — Karl, städt. Friedhofsauffeher, Steigerw. 22  
 Zöllner Friederike Wtw., Uferstr. 28  
 Zöpsl Auguste, Isabella und Kathinka, Ge-  
 schwister Frl., Kornmarkt 2  
 Zolt Jakob, Güterbestätter, St. Annag. 9  
 Zuber Georg, Landwirt auf dem Kohlhof  
 — Johann Michael, Bahnw., Optstr. 250  
 Züllig-Hill'sche Stiftung, Hauptstr. 23  
 Zündorf A., Kleiderm., Kurzer Buckel 5  
 — Georg, Schieferbeder, Ingrimstr. 14  
 Zürn August, Zapfwhr, Ketteng. 25  
 Zur-Nieden Georg, Schuhmacher, Ziegelg. 3  
 Zutt Hermann, techn. Assistent, Hauptstr. 1  
 Zwack-Holzhausen Wilh., Ritter v., Haupt-  
 strafe 78  
 Zwicker Friedr., Privatm., Gr. Mantelg. 20

# Verzeichnis

der

## Einwohner nach ihren Berufsgeschäften.

### Ärzte.

Antoni Emil, Dr., Heug. 2. Sprechst. 2—3  
 Becker Otto, Dr. Hofrat Prof., Bergheimer  
 Straße 4. Sprechst. 2—3  
 Braun Heur., Dr. Prof., Rohrbacherstr. 27.  
 Sprechst. 2—3  
 Brian Octav, Friedrichstr. 3. Sprechst. 1/28  
 —1/29 u. 2—3  
 Chelius Franz v., Dr. Hofr. Prof., Haupt-  
 straße 97. Sprechst. 9—10 (Privat-Klinik)  
 und 2—3 (Wohnung)  
 Cohusstein Jfidor, Dr., Rohrbacherstr. 12.  
 Sprechst. 1/23—4  
 Czerny W., Dr. Geh. Rat Prof., Sophien-  
 straße 25. Sprechst. 1/23—4  
 Dilg Nat., Dr., Plöckstr. 68. Sprechst. 2—3  
 Dusch Theodor Freiherr v., Dr. Hofr. Prof.,  
 Rohrbacherstr. 28. Sprechst. 3—4  
 Eisenmenger Ferdin., Plöckstr. 48. Sprech-  
 stunde 8—10 u. 2—4  
 Erb Wilhelm, Dr. Prof., Seegartenstr. 2.  
 Sprechst. 1/23—4  
 Fehr W., Dr., Ingrimstr. 9. Sprechst. 2—4  
 Fink Heinrich, Bezirksarzt, Leopoldstr. 13.  
 Sprechst. 3—4  
 Fischer Leopold, Dr., Karlsstr. 10. Sprech-  
 stunde 2—3  
 Fürstner Karl, Dr. Prof., Bergheimerstr. 71.  
 Sprechst. 2—3  
 Fröhlich Karl, Stabsarzt. Sprechstunde:  
 8—9 und 3—4  
 Hergt Franz, Neue Schloßstr. 10. Sprech-  
 stunde 2—3  
 Jurasz Anton, Dr. Prof., Hauptstraße 6.  
 Sprechst. 1/23—4  
 Lehrer Ferdinand Adolf, Dr. Prof., Leo-  
 poldstr. 12. Sprechst. 1/212—1/21  
 Knauff Franz, Dr. Hofrat Prof., Bezirks-  
 arzt, Sophienstr. 11. Sprechst. 1/22—1/23  
 Loffen Hermann, Dr. Prof., Bergheimer-  
 straße 26. Sprechst. 10—11  
 Mittermaier Karl, Dr., Theaterstr. 8. Sprech-  
 stunde 8—9 u. 2—3  
 Mommsen J., Dr., Sophienstr. 19. Sprech-  
 stunde 3—4  
 Moos S., Dr. Professor, Seegartenstraße 4.  
 Sprechst. 9—10 u. 3—4  
 Nebel Gg., Dr., Grabeng. 14. Sprechst. 2—3  
 Oppenheimer J., Dr. Professor, Märzg. 1.  
 Sprechst. 2—3  
 Röth Max, Dr., Akademiestr. 4. Sprech-  
 stunde 3—4

Stein Edmund, Hptstr. 88. Sprechst. 2—3  
 Stockert Wilh., Dr., Biemenstr. 3. Sprech-  
 stunde 7—8 u. 2—3  
 Schulze Friedrich, Dr. Prof., Theaterstr. 4.  
 Sprechst. 3—4  
 Ulrich Wilhelm, Dr., Bergheimerstraße 3.  
 Sprechst. 1/23—4  
 Walz Gustav, Dr., Hauptstr. 197. Sprech-  
 stunde 1—3  
 Weil Adolf, Dr. Prof., Leopoldstr. 3. Sprech-  
 stunde 1/23—1/24  
 Weiß Leopold, Dr., Grabeng. 18. Sprech-  
 stunde Dienstag und Freitag 9—10  
 Weydung Andreas, Friedrichstr. 11. Sprech-  
 stunde 8—9 u. 2—3  
 Wirth Joseph, Dr., Krämerg. 24. Sprech-  
 stunde 2—3  
 Wolf Franz, Dr., Märzg. 16. Sprechstunde  
 8—9 u. 1/23—1/24

### Bahn-Ärzte.

Geierhaas R. Philipp, Heug. 1  
 Middelkamp Oskar, Dr., Grabeng. 14

### Bahn-Techniker.

Barth Johann G., Hauptstr. 136  
 Hirschmann Ludwig, Leopoldstr. 48  
 Reuter Georg, Hauptstr. 72

### Tier-Ärzte.

Arnold F., Hauptstr. 1  
 Fuchs Friedr., Bezirksstierarzt, Plöckstr. 57

### Antiquitätenhändler.

Bamberger Julius, Kornmarkt 6  
 Rahn Samuel, Unterestr. 26

### Anwälte.

Giehrobt Wilh., Hauptstr. 211  
 Fretter Ludwig, Dr., Bergheimerstr. 8  
 Fürst Alexander, Theaterstr. 11  
 Gautier Heinrich, Marktplatz 3, von Oitern  
 an: Hapfelg. 5  
 Helm Joseph, Dr., Schloßb. 2 u. Hptstr. 221  
 Klingel Karl, Theaterstr. 14  
 Leonhard Eduard, Hirschstr. 7  
 Mays Albert, Ketteng. 12  
 Schulz Ludwig, Dr., Hauptstr. 221  
 Wagner August, Oberbadg. 3

### Apotheken.

Buch Hermann Witte, Universitäts-Apo-  
 theke, Hauptstr. 114

Jenke Fritz, Schwanen-Apothek, Marktpl. 1  
Leimbach Karl, Hofapotheke, Sophienst. 11  
Boigt J. C. (Drechsel Karl Alex., Verw.)  
zur Hirschapotheke, Hauptstr. 26

### Architekten.

Bauer Friedrich, Bergheimerstr. Str. 46  
Ebert Fr., Bergheimerstr. 26  
Henkenhaf Fr., Bergheimerstr. 26  
Hofbauer Johann, Dreikönigstr. 13  
Krauth Karl, U.Neckarstr. 5  
Krauth Theodor, Kaiserstr. 10  
Luce August, Bismarckstr. 7  
Kettig Friedrich, Leopoldstr. 35  
Seitz Fritz, Rohrbacherstr. 51

### Bäcker.

Ackermann Louis, Hauptstr. 225  
Adam L. Witw., Unterestr. 21  
Anniser Gerhard, Unterestr. 9  
Baumgärtner Peter, Landhausstr. 2  
Berger Hch. Witw., Bergheimerstr. 75  
Bisinger Anton, Hauptstr. 171  
Dieterle Christian, Hauptstr. 3  
Diez Martin, Hauptstr. 59  
Dittenev Karl, Bergheimerstr. 21  
Engelmann Moriz, Hauptstr. 172  
Erbacher Julius, Hauptstr. 89  
Fünzer Valentin, Steing. 12  
Haß Bernhard, Hapfelg. 8  
Heidenreich L., Ingrimstr. 32  
Hoffmann Christian, Gaisbergstr. 12  
Huber Heinrich, Ingrimstr. 20  
Jäckle August, Unterestr. 27  
Jahn Johann, Neug. 15  
Kern Heinrich, Mittelbadg. 2  
Kohl Georg Witw., Ketteng. 3  
Kraus Nikolaus, Bergheimerstr. 43  
Laub Johann, Hauptstr. 224  
Leh Jakob, U.Neckarstr. 13  
Leupold Georg Witw., Plöckstr. 43  
Lind David, Mittelbadg. 7  
Neuer Ferdinand, Schloßberg 49  
Rauch Joh. Nikol., Hauptstr. 223  
Reeg Ludwig, Schloßberg 33  
Reiffel Wilh. Witw., Hauptstr. 212  
Riegler Lucius, Hauptstr. 39  
Rishaupt Karl, Hauptstr. 74  
Schäfer Rudolf, Marktplaz 8  
Scheifele Karl, Unterestr. 2  
Stadler Karl, Plöckstr. 58  
Thomas Leonhard, Hauptstr. 93  
Vögely Karl, Hauptstr. 15  
Wagner Joseph Witw., Hapfelg. 18  
Wallmann Joseph, Hauptstr. 41  
Walter Friedrich, Steing. 18  
Walz Friedrich Witw., Steing. 2  
Weber Heinrich, Hauptstr. 119  
Weidner Julius, Ketteng. 9  
Welcker Andreas, U.Neckarstr. 32

### Bandagisten.

Hildebrand Georg, Karlsstr. 12  
Hörster Julius, Oberbadg. 10  
Kehrer Albert, Hauptstr. 66  
Kühlemann Karl Gottfried, Heumarkt 6  
Schlez Ludwig, Hauptstr. 177  
Walb Friedrich, Hauptstr. 28  
Walb Wilhelm, Hauptstr. 8  
Zähringer Friedrich, Hauptstr. 40

### Bierbrauer.

Ammann Friedrich Witw. (Pächter: Fürst  
Anton u. Schneider Karl), Ketteng. 21  
Bartholomae Heinrich, Hauptstr. 2  
Dittenev Joseph, Hauptstr. 213  
Gulden Karl, Ketteng. 11  
Hesselbacher Georg, Plöckstr. 51  
Hochschwender Friedrich, Schloßberg 7  
Hochschwender Heinrich, Plöckstr. 97  
Höckel Christian, Hapfelg. 4  
Hofmann Stephan, Hauptstr. 67  
Kiffel Friedrich, Heumarkt 3  
Kleinlein Gebr., Bergheimerstr. 91  
Kunz Eduard, Uferstr. 18  
Kußel Justus, Hauptstr. 37  
Mayer Valentin, Unterestr. 35  
Mutschler Friedrich, Hauptstr. 45  
Napp Karl, Ingrimstr. 16  
Napp Theodor, Schiffg. 11  
Schroedel Fr., Bergheimerstr. 117  
Siegel Jakob, Bergheimerstr. 8  
Spinner Andreas, Hauptstr. 17  
Ziegler Friedrich, Bergheimerstr. 1a

### Bildhauer.

Greiff Heinrich (Jul. Greiff), Leopoldstr. 16  
Hartmann Phil. Friedrich, Gaisbergstr. 91  
Haug Ferdinand, Gaisbergstr. 93  
Heß Georg, Rohrbacherstr. 64  
Sommer Franz, Rohrbacherstr. 46

### Blecharbeiter.

Brell Georg, Sandg. 3  
Oberhardt Jean, Hauptstr. 65  
Faulhaber Albert, Märzg. 10  
Gamber Georg, U.Neckarstr. 42, von Ostern  
an: U.Neckarstr. 48  
Horbach Albert, Unterestr. 17  
Huber August, Bergheimerstr. 19  
Kaiser Bernhard, Plöckstr. 12  
Koch Johann, Semmelsg. 3  
Kopp Otto, Bergheimerstr. 49  
Michel Johann, Steing. 4  
Müller Ludwig (Jakob Müller), Spstr. 62  
Reinhard Philipp, Hauptstr. 99  
Rentert Louis, Plöckstr. 30  
Roth Ludwig, Klingenteich 24

Noth Johann Martin, Plöckstr. 35  
 Schick Christian, Krämerg. 22  
 Schubert Joseph, Gr. Mantelg. 11  
 Ties G. O., Fischerg. 6  
 Wollschitt C. M., Fahrtg. 20  
 Zeh G. A., Hauptstr. 8  
 Zipperer Bernhard, Lädchen No. 18 an der  
 Heiliggeistkirche

### Blumengeschäfte.

Hengstler Martin (Firma: J. M. F. Prahel  
 Nachfolger), Steing. 6  
 Mohr Marie, Heug. 2

### Buchbinder.

Anmann Heinrich, Mittelbadg. 6  
 Dieffenbacher Reinhard, Hauptstr. 61  
 Freudenberger Friedrich, Plöckstr. 103  
 Fries C. Daniel, Plöckstr. 73  
 Gottmann Gabriel, Plöckstr. 56  
 Gimmer Karl, Ziegelg. 9  
 Hölzer Georg, Plöckstr. 73  
 Höpfner Karl, Hauptstr. 104  
 Hohmeister Bernhard, Hauptstr. 136  
 Hohmeister Karl, Grabeng. 4  
 Hornuth Friedrich Wilhelm, Unterestr. 33  
 Klöpfer Gottlob, Unterestr. 25  
 Köbel Franz, Unterestr. 4  
 Muckel J. G., Bergheimerstr. 25  
 Noll August, Ketteng. 5  
 Sammler Otto, Sophienstr. 11  
 Schmidt F. W., Mittelbadg. 10  
 Sommer Jakob, Hauptstr. 52  
 Wettstein Jul. Nachfolger (C. Knoblauch),  
 Hauptstr. 161  
 Wolf Wilhelm, Kornmarkt 5

### Buchdruckereien.

Emmerling Adolph & Sohn, Untere Neckar-  
 straße 21  
 Gebhardt Georg, Plöckstr. 30  
 Geisendörfer Georg, Schiffg. 4  
 Groos Julius Witwe, Gaisbergstr. 6  
 Hanzelth Johann, Dreikönigstr. 22  
 Hörning Jean, Hauptstr. 55a  
 Huber Karl & Herm. Gebr., Zwingerstr. 7  
 Loffen Heinrich, Dr., Krämerg. 1  
 Mohr Georg, U. Neckarstr. 17  
 Wieje Wilhelm, Sandg. 7  
 Wurm & Pfeffer, Brunneng. 24

### Büchsenmacher.

Bauernfeind Friedrich, Ingrimstr. 34  
 Geissinger Friedrich, Hauptstr. 153

### Büchlerinnen.

Weiler Bernhardine, Strahneng. 10  
 Blaum Therese, Krämerg. 3  
 Büchler Lisette, Fischerg. 14  
 Christ Marie, Apothekerg. 6

Gamber Johanna Witw., Schloßberg 4  
 Gerber Marie, Hirschstr. 9  
 Haas Josephine, U. Neckarstr. 16  
 Jsenbiel Doris Witw., Fischerg. 14  
 Koch Kunigunde Witw., Landhausstr. 7  
 Köhler Margarete Witw., Schloßberg 37  
 Krauß Christine, Untere Neckarstr. 66  
 Lang Karoline, Dreikönigstr. 17  
 Mary Käthchen, Dreikönigstr. 4  
 Melbert Geschw., Unterestr. 30  
 Moß Helene und Marie, Plöckstr. 29  
 Pflöger G. Witw., Ziegelg. 8  
 Quati Barbara, Krämerg. 13  
 Schmitt Elise, Semmelsg. 4  
 Ueberle Barbara, Gr. Mantelg. 5  
 Vogt Lisette, Oberbadg. 3  
 Wetterich Helene, Bergheimerstr. 23

### Bürstenfabrikanten.

Kappes Joseph, Sandg. 3  
 Mahler Gallus, Hirschstr. 13  
 Müller Johann Franz, Ingrimstr. 12  
 Wisler Gebrüder, Hauptstr. 68

### Chirurgen.

Bühler Ludwig, Ziegelg. 21  
 Glinz Andreas, Haspelg. 16  
 Genn Wilhelm, Unterestr. 25  
 Hurlbaus Friedrich, Hauptstr. 56  
 Reuter Georg, Hauptstr. 72  
 Sattler Joseph, Hauptstr. 18  
 Pfisterer Adam, Gr. Mantelg. 2  
 Scharnberger Martin, Unterestr. 5  
 Wirth Johann, Krämerg. 24

### Couvertennäherinnen.

Nething Magdalene, Unterestr. 18  
 Regel Katharine Witw., Heumarkt 8  
 Schmidt Lisette, Oberbadg. 10

### Drahtflechter.

Dörflinger Joseph, Dreikönigstr. 6  
 Steinwand Franz, Apothekerg. 7

### Dreher.

Bach Gottfried, Kl. Mantelg. 24  
 Becker Jakob, Ingrimstr. 9  
 Engelmann Moriz, Hauptstr. 110  
 Frits Friedrich, Dreikönigstr. 24  
 Herion Barthol., Gr. Mantelg. 14  
 Jakob Wilhelm, Märzg. 12  
 Messinger Karl, Kl. Mantelg. 27  
 Münzenmayer Julius, Hauptstr. 34  
 Nähr Martin, Brunneng. 14  
 Reis Heinrich, Bussmerg. 18  
 Vorgeiß Philipp, Plöckstr. 62  
 Werner Johann, Hauptstr. 163



**Eisenbeinschneider.**

Beder Jakob, Ingrimstr. 9  
 Münzenmayer Julius, Hauptstr. 34  
 Stüber Johann, D. Neckarstr. 24  
 Weber Heinrich, Kornmarkt 5  
 Werner Johann, Hauptstr. 163

**Eisigfabrikant.**

Reisig Friedrich, Fahrtg. 17

**Färbereien.**

Bez Georg, Karpfeng. 8  
 Grün Friedrich August, Hauptstr. 100  
 Keller Louis, Steing. 16  
 Kircher Louis, Theaterstr. 2  
 Wimschult J. G., Unterestr. 16

**Feilenhauer.**

Milling Wilhelm, Ingrimstr. 6

**Fischer.**

Fries Georg, Lauerstr. 14  
 Fries Juliane Witw., Friesenberg 3  
 Fries Katharine Witw., Lauerstr. 20  
 Fries Leonhard, Neckarmünzg. 8  
 Fries Philipp Witw., Pfaffeng. 2  
 Fries Wilhelm, Friesenberg 3  
 Gißler Philipp jun., Obere Neckarstr. 19  
 Hirschel Theobald jun. Frau, Dreifönigt. 5  
 Hirschel Theobald sen., Lauerstr. 24  
 Hornmuth Andr. jun., Schlierb. Landstr. 31 a  
 Hornmuth Friedrich, Gieslspfad 1  
 Hornmuth Jakob, Schlierb. Landstr. 14  
 Keimbach Karl, Schlierbach 49  
 Maurer Jakob, Neckarmünzg. 12  
 Maurer Martin, Neckarmünzg. 12  
 Morisch Zacharias, Pfaffeng. 3  
 Rohrmann Andreas, Schlierb. Ldstr. 25  
 Rohrmann Christoph, Schlierb. Ldstr. 28  
 Rohrmann Friedrich, Schiffg. 9  
 Rohrmann Karl Friedrich, Schiffg. 9  
 Rohrmann Peter, Schiffg. 9  
 Ueberle Fritz, Ziegelg. 10

**Frachtfuhrleute.**

Arnold Valentin, Schneidmühlg. 5  
 Busch Karl, Landhausstr. 8  
 Frey Jakob, Untere Neckarstr. 11  
 Hurst Jakob, Bergheimerstr. 9  
 Jrig Peter, C. Güterbest., Marstallstr. 11  
 Lay Jakob, Semmelsg. 16  
 Schweickardt Jakob, Kleinchmidtstr. 5  
 Volk J., C. Güterbestätter, St. Annag. 9

**Frisseure.**

Beder Joseph, Hauptstr. 133  
 Blaum Friedrich, Hauptstr. 146

Bühler Ludwig, Ziegelg. 21  
 Birgin Jakob, Krämerg. 12  
 Dörffel Julius, Plöckstr. 56  
 Gidt Reinhardt, Hauptstr. 175  
 Henn Wilhelm, Unterestr. 25  
 Jäger Heinrich, Bergheimerstr. 55  
 Jakob Jean, Plöckstr. 32  
 Krez Georg, Plöckstr. 23  
 Müller Joseph, Hauptstr. 50  
 Nösch Burkhard, Steing. 10  
 Müller Joseph, Fischmarkt 1  
 Pflüger J. P., Bergheimerstr. 35  
 Neckewell Louis, Hauptstr. 160  
 Nupprecht Heinrich, Hauptstr. 103  
 Sattler Joseph, Hauptstr. 18  
 Scheitlin Eduard, Hauptstr. 1  
 Schlenzig Albin, Hauptstr. 69  
 Schreckenberger P. Witw. (Kammerer Theodor Nachfolger), Hauptstr. 119  
 Seckinger Andreas, Hauptstr. 100  
 Belz Georg, Ketteng. 21  
 Wendel Jean, Fahrtg. 19  
 Werner Louis, Hauptstr. 61  
 Werner Valentin, Hauptstr. 138, Eingang Augustiner. 1  
 Wyrott Philipp Witw., Ketteng. 2  
 Zeller Franz, Karlsstr. 12  
 Ziegler Leonhard, Henmarkt 4

**Frisseuren.**

Knoll L. Frau, Dreifönigt. 12  
 Heingärtner J. J. Witw., Fahrtg. 7  
 Schlenzig A. Frau, Hauptstr. 69  
 Staudt Th. Frau, Gieslspfad 3

**Gaseinrichter.**

Haag Gustav, Neug. 19  
 Neuter Friedrich, Floring. 1  
 Wörner Johann, Neug. 7

**Gas- u. Wasserleitungsgeschäfte.**

Blank Joseph, Hauptstr. 55a  
 Brell Georg, Sandg. 3  
 Horbach Albert, Unterestr. 17  
 Kohlhammer Jak. Wilh. jun., Hauptstr. 36  
 Kohlhammer Wilhelm sen., Neug. 17a  
 Müller Ludwig (Jakob Müller), Optstr. 62  
 Wörner Johann, Neug. 7  
 Zeh G. A., Hauptstr. 8

**Gärtner.**

Arnold Philipp, Hirschg. (Ziegelg. Ldstr.)  
 Busch Jean, Kunst- und Handelsgärtner,  
 Bergheimerstr. 40  
 Gimer Joseph, Gaisbergstr. 69  
 Fries Jakob, Friesenberg 3  
 Hartmann Wilhelm, Fischerg. 4

Heger Friedrich, Kunst- u. Handelsgärtner,  
 Mohrbacherstr. 95  
 Jakob Peter, Ziegelhäuser Landstr. 1  
 Jaus Adam, Hauptstr. 235  
 Job Hermann, Steigerweg 29  
 Job Michael, Leopoldstr. 28  
 Kley Philipp, Hirschg. 14 (Ziegelh. Landstr.)  
 Kley Wilh., Hirschg. 14 (Ziegelh. Landstr.)  
 Kramer J. Wilh., Schlierbach 76  
 Mai Franz, Kunst- und Handelsgärtner,  
 Plöckstr. 26, am Weideplatz  
 Pfisterer Johann, Brunneng. 18  
 Planzenberger Hch., auf dem Haarlaß, Zie-  
 gelhäuser Landstraße  
 Rothmund Matthias, Ingrimstr. 13  
 Rothfuß Georg, Schloßberg 18  
 Salrein Louis, Kunst- u. Handelsgärtner,  
 Gartenstr. 2  
 Scheurer Hermann, Kunst- und Handels-  
 gärtner, Mohrbacherstr. 34  
 Scheurer Wilhelm, Kunst- und Handels-  
 gärtner, Friedrichstr. 6  
 Schmitt Georg, Neuenh. Landstr. 45  
 Schmitt Georg Karl, Kiffelg. 1  
 Schmitt Paul, Ziegelh. Landstr. 29  
 Schnaus Sebastian, Ziegelh. Landstr. 12  
 Walther Karl, Unterestr. 10  
 Wals Fr., Kunst- und Handelsgärtner,  
 Mohrbacherstr. 50  
 Weber Christian, Fischerg. 1  
 Winkler J., Kunst- und Handelsgärtner,  
 Hauptstr. 66

### Geometer.

Heß Friedrich, Neuenh. Landstr. 78  
 Jung Ph. Heinrich, Burgweg 8  
 Treiber Franz, Bezirksgeometer, Neuenh.  
 Landstr. 90

### Gerbereien.

Beger Gebrüder, Hauptstr. 61  
 Bilabel G. A., Hauptstr. 239  
 Hoffmeister Heinrich, Schiffg. 10 und Obere  
 Neckarstr. 16  
 Kühner Hermann Wtw., Frieienberg 1  
 Landfried Franz Jakob, Klingenthorstr. 16  
 Pirich Karl, Hirschstr. 11  
 Simon Joh. Friedr., in Ziegelhausen  
 Werner J. Ph. Wtw., II. Faulpelz 2  
 Werle-Spenerer & Cie., auf dem Haarlaß,  
 Ziegelh. Landstraße

### Gläser.

Nissenpreis Chr. Gg., Häußlerstr. 5  
 Beck Georg, Semmlsg. 14  
 Beck Georg, Plöckstr. 41  
 Brauch Georg, Dreikönigstr. 6  
 Goos Anton, Ingrimstr. 15  
 Hoffstetter J. J., Hauptstr. 50

Hübinger Leonhard, Stornmarkt 2  
 Künzler Jakob, II. Neckarstr. 42  
 Lösch Jakob, Bussenberg. 26  
 Lung Ludwig, Märzg. 8  
 Müller Karl, Heumarkt 2  
 Nösch Rudolf, Schneidmühlg. 5  
 Simon K., Bergheimerstr. 26  
 Weiße Hermann, Gaisbergstr. 41

### Glasmaler.

Beiler Heinrich, Sandg. 6

### Gold- und Silberarbeiter.

Alfede Wilhelm, Plöckstr. 35  
 Alt Karl, Hauptstr. 83  
 Kesselbach Jakob, Hauptstr. 110  
 Rosenhain A. (Goldw.-Hdlr.), Hauptstr. 96  
 Seelig Louis, Ketteng. 7  
 Solda Heinrich, Hauptstr. 26  
 Trübner Georg, Hauptstr. 139

### Graveure.

Weiß Christian, Sandg. 14  
 Weiß Franz, Hauptstr. 100

### Gürtler.

Bussenberg Emil, Unterestr. 18  
 Bopp Philipp sen., Sandg. 3  
 Bopp Joseph jun., Lauerstr. 4

### Gypfer.

Kesel Johann, Römerstr. 27  
 Moosbrugger Leopold, Brunneng. 10

### Händler.

Allgaier Joseph, Haspelg. 7  
 Böhm Friedrich, Neug. 17  
 Bognonie Franz, Hauptstr. 214  
 Buchenberger Peter, Al. Mantelg. 10  
 Dreifuß A., Unterestr. 13  
 Dürre Georg W., Obere Neckarstr. 17  
 Ebel Heinrich, Gießelpfad 1  
 Engelhorn Heinrich, Lädchen No. 22 an der  
 Heiliggeistkirche  
 Gaultzapp Leonhard Wtw., Dreikönigstr. 23  
 Herion Michael, Schlierb. Landstr. 27  
 Hirsch Joseph, Römerstr. 9  
 Krampfert Peter, Plöckstr. 5  
 Kuchenbeißer Heinrich, Ingrimstr. 13  
 Mack Leopoldine, Lauerstr. 20  
 Paul Karl, Hirschstr. 5  
 Ramstock Wilhelm, Ziegelg. 2  
 Reichwein Friedrich, Ingrimstr. 8  
 Renner Heinrich, Krämerg. 3  
 Schmidt Franz, Fischerg. 11  
 Schmidt Friedrich Wtw., Apothekerg. 10  
 Schwab Hirsch, Plöckstr. 18  
 Weber Joseph, Hauptstr. 211, a. Karlsplatz

## Handelsstand.

### Bank- und Wechsel-Geschäfte.

Cuntz Wilhelm & Cie., Plöckstr. 75  
 Deutsche Reichsbank-Nebenstelle, Marktplatz 9  
 Gewerbebank Heidelberger, Theaterstr. 2  
 Köster's Bank, Hauptstr. 133, am Ludwigsplatz  
 Kreditbank Rheinische, Filiale, Hauptstr. 97  
 Scheuer, Hirsch & Schloß, Hauptstr. 84  
 Volksbank Heidelberger, Kornmarkt 5

### Buch- und Kunsthandlungen.

Bangel & Schmitt (Otto Petters), Universitäts-Buchhandlung u. Antiquariat, Spitzstr. 73  
 Carlebach Ernst, Buchhandlung und Antiquariat, Hauptstr. 136  
 Emmerling Adolph & Sohn, Verlags-Buchhandlung, Untere Neckarstr. 21  
 Windeck Georg, G. Weiß'sche Universitäts-Buchhandlung, Hauptstr. 126, am Ludwigsplatz  
 Groos Julius, Verlags-Buchhandlung, Gaisbergstr. 6  
 Groos Karl, Buch- und Kunsthandlung, Hauptstr. 112  
 König Edmund v., Kunst- und Buchhandlung, Hauptgeschäft Plöckstr. 46; Filialgeschäft (im Sommer): Burgweg 11  
 Koester Gustav, Ernst Mohr's Akademische Buchhandlung, Hauptstr. 60  
 Mohr Ernst, Verlags-Buchhandlung, Hauptstr. 207  
 Neber L., Buch-, Kunst- und Musikalienhandlung, Hauptstr. 168  
 Richard Franz, Hespheograph, Kunstverlag Hauptstr. 69 (im Sommer): Burgweg 4  
 Schenk Gebrüder v., Vereins-Verlags-Buchhandlung, Bergheimerstr. 36  
 Schmitt Karl, Central-Eisenbahn-Buchhandlung, Grabeng. 14, am Ludwigsplatz  
 Weiß Georg, Verlags-Buchhandlung, Märzg. 18, Geschäftslokal: Plöckstr. 77  
 Winter C. (J. L. Carl Winter), Universitäts-Buch- und Kunsthandlung, Hauptstr. 129  
 Wolff Gebrüder (Leobrecht Wolff), Buchhandlung und Antiquariat, Grabeng. 8

### Cigarren- und Tabakhandlungen.

Alfede Wilhelm, Hauptstr. 5	Köhler A. F., Hauptstr. 103
Arnold M., Plöckstr. 56	Münch Joseph, Hauptstr. 1
Beck Michael, Hauptstr. 135	Neth Rudolf, Hauptstr. 183
Diefenbach Bernhard, Plöckstr. 81	Nick Wilhelm, Grabeng. 12, am Ludwigspl.
Eidt Reinh., Hauptstr. 175	Stoll August, Hauptstr. 155
Förster A., Hauptstr. 58	Walb Friedrich, Hauptstr. 28
Sirchhoffer Friedrich, Hauptstr. 112	

### Eisen- und Metallwaren.

Jaeger Joseph, Eisenwaren, Werkzeug, Garten-, Haushalt- u. Küchengeräte, Hauptstr. 144  
 Klog Otto Anton, Eisenwaren, englische und französische Werkzeuge, Hauptstr. 34  
 Meißner Jakob, Eisenwaren, Defen, Werkzeuge und Hausgeräte, Marktplatz 7  
 Müller Jakob, Eisenwaren für Bauzwecke, Untere Neckarstr. 19  
 Schlüchterer & Edelschild, Eisen- und Stahlwaren, Defen und Werkzeuge, Hauptstr. 69  
 Wolff B. & Netter, Eisen- und Metallwaren, Defen, Hauptstr. 111  
 Wolff Friedrich August, Eisenwaren, Werkzeuge, Hausgeräte, Defen, Hauptstr. 181

### Fabrikanten.

Bingel Gebrüder, Holzsohlenschuh-, Filz- und Filzhütefabrik, Rohrbacherstr. 59  
 Blank Joseph, Fabrik von Douche- und Bade-Apparaten, Hauptstr. 55a  
 Boog Wilhelm, Litörfabrik, Rohrbacherstr. 64  
 Brenner Hieronymus, Ofen- und Herdfabrik, Hauptstr. 72  
 Brenner J. Gg. sen., Nachfolger (C. Maquet), Patent-Füllöfenfabrik, Hauptstr. 25  
 Buch Hermann Btw., Soda- und Mineralwasserfabrik, Hauptstr. 114  
 Burkard Matthias, Kirchenorgelfabrik, Landhausstr. 3

- Daede & Cie. (C. Fr. Daede), Lack- und Firnisfabrik, Mittermaierstr. 1  
 Daub Jakob, Kassenschraufabrik, Dreißingstr. 20  
 Dejsaga Karl (Inhaber: A. Rodrian), Fabrik und Lager chemischer Apparate, Hauptstr. 60  
 Ehlgöb L. (August Held), Senf- und Schokoladenfabrik, Bergheimerstr. 27  
 Faulhaber Albert, Fabrik von Kühlapparaten für Bierbrauereien, Märgg. 10  
 Fuchs Heinrich, Wagonfabrik, Häusserstr. 8  
 Genz Karl Wtw., Mühlenfabrikate, Hauptstr. 241  
 Günthum Gustav, Kassetten-Fabrik und Nähmaschinen-Handlung, St. Annag. 3  
 Goos Heinrich, Fleischermaschinenfabrik, Hauptstr. 197  
 Hefft Valentin (August Hefft), Eisengießerei, Rohrbacherstr. 69  
 Frion Eduard Maschinen- und Kassenschraufabrik, Ketteng. 19  
 Kani Wilhelm, Malzfabrik, Rohrbacherstr. 73  
 Kehler Albert, Fabrik von chirurg. Instrumenten, Hauptstr. 66  
 Keller Christoph & Cie., Farbholz- und Gewürzmühle, Rohrbacherstr. 75  
 Köhler Franz & Cie., Sanitäts- und Kranken-Gerätschaften-Fabrik, Plöckstr. 67  
 Kopff Otto, Fabrik von Douche- und Badeapparaten, Bergheimerstr. 49  
 Kühner & Cie., Dampfziegelei in Ziegelhausen  
 Landfried B. J., Tabakfabrik und Del-Raffinerie, Hauptstr. 86  
 Leimbach Gebrüder, Soda- und Mineralwasserfabrik, Hauptstr. 190  
 Maier Gebrüder, Cigarren-Fabrik, Neug. 2  
 Maquet Kurt, Fabrikant (Firma: Vereinigte Fabriken zur Anfertigung von Sanitäts-  
 gerätschaften, vormals Lipowstj-Fischer), Hauptstr. 25  
 Marx N. Söhne, Cigarrenfabrik, Untere Neckarstr. 1  
 Metz Karl (W. Rüder), Fabrik von Löschmaschinen u. Rettungsapparaten, Hirschstr. 13  
 Müller J. J., Fabrik von Kochherden, Gartenmöbeln u. Badeapparaten, strahueng. 6  
 Oppenheimer & Cie., Kunstwollfabrik, Schlierb. Landstr. 81  
 Oster Karl, Kassetten-Fabrik und Nähmaschinen-Handlung, Mittelbadg. 8  
 Pfisterer Wilhelm, Senffabrik, Hauptstr. 56  
 Pfisterer Wilhelm Wtw., Senffabrik, Fahrtg. 7  
 Reiss Gebrüder, Kunstwollefabrik, Alte Bergheimerstr. 11  
 Reiss Joseph Söhne, Möbel- und Bettenfabrik, Hauptstr. 79  
 Reissig Friedrich, Essig- und Senffabrik, Fahrtg. 17  
 Righaupt & Weber, Cigarrenfabrik, Ingrimstr. 1  
 Roessler Emil, Konditoreiwaren und Likörfabrik, Hauptstr. 30  
 Rongé J. B. (Louis Rongé), Schirmfabrik, Hauptstr. 132  
 Roth Johann Martin, Fabrik von architektonischen Zink-Ornamenten, Plöckstr. 35  
 Schenk Gebrüder v., Zentralstelle für Verwertung der Tripolith-Entdeckung und plattische  
 Kunstanstalt, Bergheimerstr. 36  
 Schifferdecker & Söhne, Portland-Cementfabrik, Bergheimer Mühle, Mühlg. 9  
 Seligmann M., Cigarrenfabrik, Marktallstr. 13  
 Walb Friedrich, Fabrik von chirurg. Instrumenten und künstl. Gliedern, Hauptstr. 28  
 Walb Wilhelm, Fabrik von chirurg. Instrumenten, Hauptstr. 104  
 Wisler Gebrüder, Bürstenfabrik, Hauptstr. 68  
 Wolf Wilhelm, Mechanische Werkstätte, Mineralwasserfabrik, Grabeng. 6

#### Galanterie- und Portefeuille-Waren.

- Dieffenbacher Reinhard, Portefeuille- und Galanteriewaren, Hauptstr. 61  
 Fries C. D., Portefeuille- und Galanteriewaren, Plöckstr. 73  
 Garbrecht Fr. Karl, Bazar für Galanterie- und Spielwaren, Hauptstr. 78  
 Hoepfner Karl, Portefeuille- und Galanteriewaren, Hauptstr. 104  
 Kochenburger Martin, Handlung in deutschen, französischen, englischen und japanesischen  
 Industrie-Erzeugnissen, Lager in Cigarren und Cigaretten, Hauptstr. 131  
 Keinehr Adam, Portefeuille-, Leder- und Reiseartikel, Hauptstr. 85, von Oestern an:  
 Hauptstr. 54  
 Kummel J. B., Portefeuille-, Leder- und Reiseartikel, Hauptstr. 101  
 Schaefer Louis, Galanterie-, Portefeuille- und Schmuckwaren, Société des Couverts  
 Alfenide in Paris, Hauptstr. 98  
 Ullmann J., Galanterie-, Glas- und Spielwaren, Hauptstraße 170  
 Voit C. A., Portefeuille- und Galanteriewaren, Hauptstr. 121  
 Wettstein Julius Nachf. (C. Knoblauch), Portefeuille- u. Galanteriewaren, Hauptstr. 161

### Garne, Kurz-, Weiß- und Wollwaren.

- Ackermann Jean, Kurz-, Weiß- und Wollwaren, Hauptstr. 44  
 Behrens J., Weiß- und Wollwaren, Korsetten, Hauptstr. 107  
 Gätschenberger Theodor, Kurz-, Weiß- und Wollwaren, Hauptstr. 70  
 Goos Friedrich, Kurz- und Wollwaren, Hauptstr. 2  
 Henrici Karl, Kurz-, Woll- und Strumpfwaren, Hauptstr. 196  
 Henrici Luise, Kurz- und Wollwaren, Plöckstr. 26  
 Hirsch Abraham, Kurz- und Wollwaren, Hauptstr. 18  
 Keller Joseph, Kurz-, Tapissier- und Messerwaren, Hauptstr. 57  
 Lattermann Chr. Frl., Kurz- und Wollwaren, Plöckstr. 58  
 Lindau J. J., Garne und Kurzwaren en gros et en détail, Hauptstr. 194  
 Loewenthal A. & Cie., Band-, Weiß- u. Kurzwaren, Seidenstoffe u. Sammet, Optstr. 96  
 Maurer Friedrich, Tapissier-, Kurz- und Wollwaren, Hauptstr. 134  
 Methlow Friedrich, Kurz- und Wollwaren, Marktplatz 4  
 Moos Christian, Kurz- und Wollwaren, Steing. 9  
 Petri-Kohlhagen, Garne, Kurz- und Schuhwaren en gros et en détail, Feug. 3  
 Reiffel D. Nachf. (Hch. Grödrer), Garne, Kurz- und Wollwaren en gros, Steing. 9  
 Schipper Mathilde, Kurz- und Wollwaren, Hauptstr. 78  
 Spitz Friedrich (Nachf. Henriette Weimar), Kurzwaren- u. Tapissiergeschäft, Hauptstr. 106  
 Streit Ottilie Frl., Weißwaren- und Kinder-Konfektions-Geschäft, Leopoldstr. 34  
 Wetter Gottlieb, Bsjamentier- und Kurzwarengeschäft, Hauptstr. 128  
 Wolfers N., Weiß- und Modewarengeschäft, Hauptstr. 79  
 Zeise Th. (Karl Zeise Nachfolger), Kurz-, Weiß- und Wollwaren, Ingrimstr. 24

### Glas-, Porzellan- und Blechwaren.

- Eberhardt Jean, Küchengeräte, Lampen, Blech- und Messingwaren, Hauptstr. 65  
 Ernst Julius, Glas-, Krystall- und Porzellanwaren, Lager der Orfévrerie Christofle, Hauptstr. 91  
 Faulhaber Albert, Blechwaren und Lampen, Märzg. 10  
 Huber August, Küchengeräte, Lampen und Blechwaren, Bergheimerstr. 19  
 Kirner-Willmann & Cie., Glas-, Porzellan-, Holz- und Stahlwaren, Hauptstr. 185  
 Müller Karl, Glaswaren, Spiegel, Bilderrahmen, Heumarkt 2  
 Müller Louis (Jakob Müller), Haushaltsungsartikel, Lampen und lackierte Waren, Hauptstr. 62  
 Mümmich Ludwig, Porzellan- und Küchengehirr, Schiffg. 3  
 Reinhard Philipp, Lampen, Blech- und Messingwaren, Hauptstr. 99  
 Renkert Louis, Blechwaren, Lampen und Küchengeräte, Plöckstr. 30  
 Wisler Gebrüder, Glas-, Porzellan- u. Holzwaren, Haushaltsungsartikel, Hauptstr. 68

### Kolonial- und Spezereiwarenhandlungen.

- Bauer Johann, Kolonialwaren, Cigarren, Tabake, Schießpulver, Steing. 11  
 Broger Anna, Kolonialwaren, Cigarren und Tabake, Plöckstr. 81  
 Büffel Wilhelm, Kolonialwaren, Delikatessen, Thee, Cigarren, Hauptstr. 116  
 Burkard Adolf, Spezerei-, Kolonial- und Farbwaren, Hauptstr. 5  
 Doll Hellmuth, Spezereiwaren und Flaschenweine, Plöckstr. 19  
 Ehlgöb Karl Btw., Kolonial- und Spezereiwaren, Schokoladen, Hauptstr. 33  
 Ehlgöb L. (August Held), Kolonialwaren, Cigarren, Schokoladen, Bergheimerstr. 27  
 Fesner Gustav, Spezereiwaren, Cigarren und Tabake, Hauptstr. 215  
 Frank Louis, Kolonial- und Materialwaren, Cigarren, Hauptstr. 182  
 Goos Michael, Spezereiwaren, Cigarren, Hauptstr. 4  
 Groebe Georg, Delikatessen, Geflügel- und Fischhandlung, Hauptstr. 18  
 Gschwindt August, Kolonialwaren, Delikatessen, Cigarren und Tabake, Hauptstr. 184  
 Hartwig Lorenz Btw., Spezerei- und Kurzwaren, Hauptstr. 219  
 Held Karl, Kolonialwaren, Delikatessen und Cigarren, Unterestr. 23  
 Hippler Joseph, Kolonialwaren, Cigarren und Tabake, Hauptstr. 198  
 Starkbach Max, Spezereiwaren und Cigarren, Dreikönigstr. 15  
 Kircher Franz, Spezereiwaren, Märzg. 18, Eingang Plöckstr.  
 Knell Philipp, Kolonial- und Farbwaren, Marktplatz 6

- Kraft Friedrich Wtw., Spezereiwaren, Bergheimerstr. 47  
 Krall Jakob Wilhelm, Kolonial- und Konditoreiwaren, Flaschenweine, Hauptstr. 94  
 Krauth Herm. (vorm. Jean Fath), Kolonialwaren, Delikatessen, Cigarren, Akademiestr. 8  
 Loos Joh. Christ., Kolonial- und Konditoreiwaren, Cigarren, Hauptstr. 174  
 Machler Karl, Spezereiwaren, Rohrbacherstr. 16  
 Mayer Julius, Kolonial-, Material- und Farbwaren, Hauptstr. 102  
 Morr Georg, Kolonialwaren, Cigarren und Tabake, Hauptstr. 78  
 Nster Karl, Kolonialwaren und Lager in Waagen, Mittelbadg. 8  
 Otto Karl Eduard, Kolonial- und Spezereiwaren, Delikatessen, Unterestr. 19  
 Popp Franz, Kolonialwaren, Wachswaren, Delikatessen, Weine, Cigarren u. Tabake, Hauptstr. 191, am Marktplatz  
 Popp-Tränkle, Kolonialwaren, Wachswaren, Delikatessen, Thee, Cigarren, Hauptstr. 154  
 Reuß C. W., Kolonial- und Spezereiwaren, Südfische, Sophienstr. 11  
 Rom C. W., Kolonialwaren, Delikatessen, Seefische, Thee, Cigarren, Hauptstr. 48  
 Schaefer Friedrich Wtw. (vormals L. Nech), Kolonial- und Wachswaren, Cigarren und Tabake, Hauptstr. 141  
 Schöpp Georg, Spezerei- und Kurzwaren, Cigarren, Ketteng. 8  
 Schöpp Joseph, Spezereiwaren, Schloßberg 13  
 Schweifert Jakob, Kolonialwaren, Cigarren, Tabake, Pulver und Feuerwerkskörper, Hauptstr. 208  
 Sommer Theobald Wtw., Spezereiwaren und Cigarren, Fahrtg. 10  
 Staud Joh., Nachf. (Otto Biazolo), Kolonialwaren, Thee, Cigarren u. Tabake, Steing. 1  
 Stichling Franz, Kolonialwaren, Cigarren und Tabake, Ketteng. 25  
 Vollmond Karl, Kolonialwaren, Delikatessen, feine Liköre, Cigarren, Hauptstr. 88  
 Werner Friz, Kolonial- und Materialwaren, Cigarren, Hauptstr. 76  
 Will Karl, Kolonialwaren, Cigarren, Delikatessen, Fischmarkt 4  
 Wolfhard Georg, Kolonial, Material- und Farbwarenhandlung, Bergheimerstr. 7, von Oestern: Plöckstr. 59

#### Konfektions- und Modewarengeschäfte.

- Bamberger Mimma, Mode- und Putzgeschäft, Hauptstr. 191  
 Bodenheimer B., Herrenkleiderfabrik, Hauptstr. 126  
 Carlebach H. (Isidor u. Jakob Frey), Herrenkleider nach Maß, Hauptstr. 157  
 Ehrmann Gebrüder, Herrengarderobegehalt, Hauptstr. 138  
 Ehrmann Karl, Bazar für Herren- und Damenartikel, Wäschegehalt, Hauptstr. 156  
 Helm Ernst, Modewaren- und Tuchhandlung, Hauptstr. 113  
 Jochem Philippine & Cie., Damen-Konfektionsgehalt, Plöckstr. 79  
 Kann-Baermann, Bazar für Damen-Artikel, Hauptstr. 152  
 Karlebach Julius, Herrenkleidermagazin und Hemdengehalt, Hauptstr. 106  
 Keppler Georg, Herrenkleider nach Maß und Tuchhandlung, Hauptstr. 124  
 Kösterer Karl, Herrenkleider nach Maß, Hauptstr. 32  
 Kolligs & Dreves, Modewaren, Damen-Konfektion und Teppichhandlung, Hauptstr. 73  
 Kolter Karl, Weiß- und Wollwaren, Kinder-Konfektion, Hauptstr. 158  
 Krausmann Anna, Mode- und Putzgeschäft, Hauptstr. 129  
 Langer & Herrmann, Herrenkleider nach Maß und Tuchhandlung, Hauptstr. 88  
 Lindenheim J., Herrengarderobe- und Damenmäntelmagazin, Hauptstr. 148  
 Mayer Leopold, Hoflieferant, Modewaren und Damen-Konfektion, Hauptstr. 160  
 Müller & Bier, Herrenkleider nach Maß und Tuchhandlung, Hauptstr. 200  
 Nupprecht L. Ernst, Modewaren und Putzgeschäft, Hauptstr. 137  
 Scheid J., Trauerwaren und Damenmäntel-Magazin, Grabeng. 4, am Ludwigsplatz  
 Spitzer Karl, Modewaren, Weißwaren- und Wäschegehalt, Hauptstr. 146  
 Streit Ottilie, Weißwaren und Kinder-Konfektion, Leopoldstr. 35  
 Werner Gebrüder, Modewaren, Vorhänge- und Teppichhandlung, Hauptstr. 46  
 Wiesbader & Rothschild, Modewaren- und Tuchhandlung, Hauptstr. 151  
 Wolff J. u. S., Herrenkleiderfabrik, Marktplatz 3

#### Lager in verschiedenen Artikeln.

- Blas J. David, Mineralienlager, Kurzer Budek 3  
 Desaga Karl (Inhaber: A. Rodrian), Lager in chemischen Apparaten, Hauptstr. 60  
 Kästner B. Nachf. (J. Aug), Bilderrahmen, Spiegel u. Schreibmaterialien, Friedrichstr. 12

- Mohr A. Nachf., Lager in Trottoir- und Thonplättchen, Steingut- und Thonröhren, Hauptstr. 73  
 Otto C. G., Korbwaren, Kinder- und Krankenwagen, Bürstenwaren, Hauptstr. 90  
 Pol Rudolf, Baumaterialienhdlg., Thon- u. Steingutröhrenlager, Bergheimerstr. 66  
 Reis W., Handlung in Baumwolle und Baumwollabfällen, Bergheimerstr. 59  
 Welcker Wendelin, Bilderrahmen, Spiegel und Marmorwaren, Hauptstr. 63  
 Weber Heinrich, Eisenbein- und Meerschamwarenlager, Kornmarkt 5  
 Werner Johann, Eisenbein- und Meerschamwarenlager, Hauptstr. 163

### Landesprodukt-handlungen.

- Anderst C. M., roher Blättertabak en gros, Hauptstr. 42  
 Baer Bernhard, Hopfenhandlung, Schiffg. 13  
 Dengel Joseph, Mehl-, Landesprodukten- und Samenhandlung, Hauptstr. 55  
 Eisenmann Julius, Hopfenhandlung, Bergheimerstr. 25  
 Gernsheimer Mayer, Pfälzer Blättertabakgeschäft, Mohrbacherstr. 20  
 Goos Louis, Mehl- und Landesproduktenhandlung, Hauptstr. 27  
 Guldmann Jakob, Hopfenhandlung, Brunneng. 14  
 Hubel Franz, Mehl-, Malz- und Hopfenhandlung, Heug. 2  
 Hirschhorn Gebr., Tabakhandlung, Bauamtsg. 8  
 Karlsruher Hermann, Mehl- und Landesproduktengeschäft, Bergheimerstr. 39  
 Klingel & Cie. (Max Klingel), Pfälzer Blättertabakgeschäft, Bienerstr. 7  
 Landfried P. J., Tabak-, Del-, Kolonialwaren- und Landesproduktenhdlg., Hauptstr. 86  
 Levy Moritz, Tabak-Kommission und -Handel, Plöckstr. 59  
 Maier Gebrüder, Cigarren-Fabrik, Heug. 2  
 Marx N. Söhne, Hopfenhandlung, Untere Neckarstr. 1  
 Müller Jakob Wilhelm, Tabak- und Cigarrenhandlung, Bergheimerstr. 73  
 Reis Gottlieb, Mehl- und Landesproduktenhandlung, Kl. Mantelg. 16  
 Reiz Friedrich, Tabakhandlung, Bergheimerstr. 17  
 Schöffinger & Karlsruher, Pfälzer Blättertabak, Mehl- u. Landesprodukten, Burgweg 4  
 Seligmann M., Tabakhandlung, Marjallstr. 13  
 Weil Leon, Hopfenhandlung, Plöckstr. 9  
 Weißgerber Karl jun., Mehl- u. Getreidehandlung, Zwingerstr. 18, Eing. Bremeneckg.  
 Werle F. A., De Raffinerie und -Handlung, Obere Neckarstr. 11

### Lederhandlungen.

- |   |   |
|---|---|
| Ebert Georg, St. Annag. 3                 | Oppenheimer Gebr., Hauptstr. 107                    |
| Ebert Karl, Dreikönigstr. 15              | Pirsch Karl, Hirschstr. 10                          |
| Hoffmeister Heinrich, Schiffg. 10         | Schwarzbeck Chr., Zwingerstraße 12 und Hauptstr. 61 |
| Landfried Franz Jakob, Klingenthorstr. 16 | Stoll Heinrich, Unterestr. 30                       |
| Maisch Karl, St. Annag. 1                 |   |
| Mohr M. K., Heug. 2                       |   |

### Leinenwaren und Ausstattung.

- Behrens J., Weißwaren-, Wäsche- und Ausstattungs-Geschäft, Hauptstr. 107  
 Band Gechw., Wäsche-Geschäft, Grabeng. 10  
 Reiß Simon, Ausstattungs-Geschäft, Leinen, Betten, Teppiche, Möbelstoffe, Hauptstraße 162, 164 u. 166  
 Schmidt Friedrich, Leinen, Weißwaren, Hemden nach Maß und Ausstattung, Hauptstraße 135  
 Schwemer Karl, Ausstattungs-Geschäft, Hauptstr. 30  
 Spizer G., Leinen- u. Manufakturwaren, Wäschefabrikation, Ausstattung, Hauptstr. 146  
 Wagner & Würth, Ausstattungs-Geschäft, Bett- und Weißwaren, Hauptstr. 16  
 Wengold Friedrich, Herrenwäsche-Fabrik, Hauptstr. 26  
 Zimmermann Philipp, Leinen- und Manufakturwaren, Möbellager, Ausstattungs-Geschäft und Wäschefabrikation, Spedition, Hauptstr. 43

**Manufakturwaren, Tuch und Bußkin.**

- |   |  |
|---|--|
| Abenheimer M. & Cie. (S. Cahn), Hauptstraße 167 | Liebhold Moriz, Hauptstr. 165                            |
| Baer Daniel, Hauptstr. 188                      | Neuer C., Bergheimerstr. 35                              |
| Dührenheimer & Ledermann, Hauptstr. 120         | Oppenheimer Sigmund, en gros et en détail, Hauptstr. 192 |
| Fahlbusch Heinrich, Hauptstr. 80                | Wagner & Wirth, Hauptstr. 16                             |
| Förster & Griebel, Hauptstr. 122                | Werner Gebr., Hauptstr. 46                               |
| Helm Ernst, Hauptstr. 113                       | Wiesbader & Rothschild, Hauptstr. 151                    |
| Hirschel Anton Sohn, Hauptstr. 159              | Wimschult J. G., Unterestr. 16                           |
| Künzle Sebastian, Hauptstr. 176                 |  |

**Material- und Farbwaren, Drogen und Chemikalien.**

- |  |
|--|
| Burfard Adolf, Material- und Farbwaren, Hauptstr. 5  |
| Frank Louis, Material- und Farbwaren en gros et en détail, Hauptstr. 182   |
| Keller Christoph & Cie., Material- und Farbwaren, Drogen und Chemikalien en gros, Hauptstr. 118                            |
| Knell Philipp, Material- und Farbwaren, Bodenlacke, Marktplatz 6   |
| Mayer Julius, Material- und Farbwaren, Chemikalien, Hauptstr. 102  |
| Thomas E. A. Nachfolger (Karl Müller), Material- und Farbwaren, Drogen und Chemikalien en gros et en détail, Hauptstr. 169 |
| Werner Fritz, Material- und Farbwaren, Bodenlacke, Cement und Gips, Hauptstr. 76   |
| Wolffhard Georg, Material- und Farbwaren, Bergheimerstr. 7, von Ostern: Plöckstr. 59                                       |

**Möbelmagazine.**

- |  |  |
|--|--|
| Beck Joh. Baptist, in Stuttgart, Geschäftsführer Karl Schnorr, Agent, Schloßb. 2 | Reis Joseph Söhne, Hauptstr. 79            |
| Birnstihl F. W., Tapezier, Hauptstr. 22  | Schmitt Jean, Tapezier, Ketteng. 17        |
| Breitwieser W., Tapezier, Haspelg. 10  | Sickel August, Tapezier, Kornmarkt 7       |
| Burdhardt Mart., Unterestr. 8 u. Leopoldstr. 24                                  | Ueberle Gottfried, Schreiner, Plöckstr. 18 |
| Stander Gustav, Fischmarkt 2   | Walz Jakob, Schreiner, Hauptstr. 55a       |
|  | Zimmermann Philipp, Hauptstr. 43           |

**Musikalien- und Instrumentengeschäfte.**

- |   |
|---|
| Burfard Matthias, Kirchenorgelfabrik, Landhausstr. 3                              |
| Gutenberger G., Instrumenten- u. Musikalienhandlung u. Leihanstalt, Hauptstr. 122 |
| Neder L., Kunst- und Musikalienhandlung und Leihanstalt, Hauptstr. 168            |
| Pfeiffer Eugen, Musikalienhandlung, Grabeng. 10                                   |
| Schlimbach G. & Söhne, Pianofortehandlung, Grabeng. 7                             |
| Schwab Jakob, Pianofortegeschäft, Obere Neckarstr. 1                              |
| Tran Gebr., Pianofortefabrik und Magazin, Hauptstr. 108                           |
| Trost Eduard, Lager in Violinen, Zithern und Harmonikas, Hauptstr. 224            |

**Nähmaschinen-Lager.**

- |                                 |   |
|---------------------------------|---|
| Gefert Ludwig, Hauptstr. 29     | Reidlinger Georg (Heinrich Aul), Hptstr. 72 |
| Günthum Gustav, St. Annag. 3    | Oster Karl, Mittelbadg. 8                   |
| Mappes August, Dreikönigstr. 25 | Walter Eduard, Klingenthorstr. 8            |

**Papier- und Schreibmaterialien-Handlungen.**

- |  |   |
|--|---|
| Anmann Heinrich, Mittelbadg. 6                   | Koll August, Ketteng. 5                               |
| Diefenbacher Reinhard, Hauptstr. 61              | Reiste Hermann, Plöckstr. 77                          |
| Fries C. D., Plöckstr. 73                        | Sammter Otto, Sophienstr. 11                          |
| Gottmann Gabriel, Plöckstr. 56                   | Schirmer J. G., en gros et en détail, Hauptstr. 149   |
| Herbst Heinrich, Hauptstr. 6                     | Sommer Jakob, Hauptstr. 52                            |
| Höpfner Karl, Hauptstr. 104                      | Voit C. A., en gros et en détail, Hauptstraße 121     |
| Köbel Franz, Unterestr. 4                        | Wettstein Jul. Nachf. (Carl Knoblauch), Hauptstr. 161 |
| Küstner B. Nachf. (Jean Aul), Friedrichstraße 12 | Wolf Wilhelm, Kornmarkt 5                             |
| Neder Louis, Hauptstr. 168                       |   |
| Magnin Eugen, Hauptstr. 193                      |   |



**Spielwarenhandlungen.**

Garbrecht Fr. Karl, Hauptstr. 78  
 Martin Karl, Ingrimstr. 11

Schaaf Abraham Ww., Hauptstr. 201  
 Ullmann Jakob, Hauptstr. 170

**Tapifferie-Geschäfte.**

Frey Geschw., Grabeng. 8, am Ludwigs-  
 platz  
 Maurer Friedrich, Hauptstr. 134

Kübler Johanna, Hauptstr. 71  
 Spitz Friedrich (Nachf. Henriette Weimar),  
 Hauptstr. 106, Eck der Theaterstraße

**Tapetenlager.**

Uhorn & Niel, Fabrik und Lager, Alte  
 Bergheimerstr. 1  
 Ganzhorn Georg (vormals Gebr. Scherer),  
 Hauptstr. 71

Leers Karl, Plöckstr. 51  
 Mayer Philipp, Unterestr. 11  
 Meiske Hermann, Plöckstr. 77

**Weinhandlungen.**

Bisinger Anton, Hauptstr. 171  
 Brunn Johann, Untere Neckarstr. 30  
 Ellmer Adam, Hauptstr. 206  
 Frey Karl, Fischerg. 9  
 Geiger Wilhelm, Bergheimerstr. 5  
 Hölzer Friedrich, Brunneng. 6

Krechtler Wilh. & Sohn, Bergh. Str. 35  
 Landfried P. J., Künzle & Cie., Hptstr. 90  
 Schartiger Hermann, Marktplatz 4  
 Ueberle & Nighaupt, Hauptstr. 29  
 Weber Bernhard, Neuenh. Landstr. 59  
 Weber & Krall, Hauptstr. 200

**Hafner.**

Büsch Heinrich, Lauerstr. 8  
 Gwals Georg, Mittelbadg. 12  
 Heinlein Johann, Bienenstr. 1  
 Kerzinger Karl, Leherg. 5  
 Krauß Jakob, Plöckstr. 29  
 Krebs Philipp, Kl. Mantelg. 9  
 Mayer Jakob, Bussfemerg. 24  
 Münnich Ludwig, Schiffg. 3  
 Rheinheimer Louis, Märzg. 12  
 Schneider Johann, Bussfemerg. 20

**Handschuhfabrikanten.**

Eckert Albert, Hauptstr. 102  
 Schüler Karl, Hauptstr. 172

**Gebammen.**

Heck Margarete Ww., Gr. Mantelg. 15  
 Heins Margarete Ww., Kl. Mantelg. 25  
 Heller Marie, Hauptstr. 119  
 Herrmann Johanna, Kleine Mantelg. 3  
 Hummel Marie, Biegelg. 13  
 Jäger Juliane Ww., Deumarkt 3  
 Koch Theresie, Sandg. 14  
 Lackner Marie, Fischerg. 12  
 Lechner Emma, Augustinerg. 1  
 Mezler Anna Ww., Karpfeng. 4  
 Nieschwitz Henriette, Dreikönigstr. 8  
 Neuter Katharine, Hauptstr. 72  
 Rohrmann Barbara, Schlierb. Landstr. 41  
 Rohrmann Luise, U. Neckarstr. 70  
 Schlen Marie, Sandg. 3  
 Stephan Susanne, Plöckstr. 63

**Gebammen.**

Wagner Elise, Fischerg. 2  
 Wirth Elise, Krämerg. 24  
 Wolf Marie, Klingenteich 8

**Holz Händler.****a. Brennholz:**

Gamber Leonhard, Römerstr. 7  
 Gassel Otto, Friedrichstr. 10½  
 Krüger Martin, Eppelh. Landstr. 2  
 Pfisterer Georg, Bergheimerstr. 10  
 Reinhardt Ernst, Obere Neckarstr. 5  
 Rohrmann Friedrich, Rohrbacherstr. 23  
 Schweikart Louis, Plöckstr. 30  
 Bohwinkel Christian, Landhausstr. 4a

**b. Langholz und Schnittwaren:**

Girsch Jakob, Uferstr. 26  
 Meiber Franz, Schneidmühlg. 11  
 Meiber Martin, Uferstr. 32  
 Meiber Stephan, Bahnhofstr. 33  
 Rohrmann Fr., Rohrbacherstr. 23  
 Ueberle Jakob, U. Neckarstr. 44

**Holzschneider.**

Schneider Peter, Ingrimstr. 4

**Gutgeschäfte.**

Abel Moriz, Kornmarkt 7  
 Allstädt August, Friedrichstr. 15  
 Keszler Theodor (Gebr. Bingel), Hptstr. 197  
 Klein Friedrich, Hauptstr. 56

Klein Theodor, Hauptstr. 186  
Littig Heinrich, Fahrtg. 20  
Schwab Philippine, Unterestr. 22  
Weiß Ludwig, Kl. Mantelg. 10  
Wilhelm S., Brunneng. 10

### Instrumentenmacher.

#### a. für Chirurgie:

Hörner Julius, Oberbadg. 10  
Kehrer Albert, Hauptstr. 66  
Walb Friedrich, Hauptstr. 28  
Walb Wilhelm, Hauptstr. 8  
Zähringer Franz, Hauptstr. 40

#### b. für Musik:

Schlumbach & Söhne, Grabeng. 7  
Schwab Jakob, D. Neckarstr. 1  
Trau Gebrüder, Fabrik, Hauptstr. 108  
Trost Eduard, Hauptstr. 224

### Kärcher.

Fuchs Andreas, Kräheng. 1  
Fuchs Michael, U. Neckarstr. 66  
Gamber Adam Georg, U. Neckarstr. 64  
Henn Jakob, Bussfemerg. 12  
Kärer Ludwig, Bussfemerg. 4  
Wagner Johann, Kräheng. 3  
Wagner Peter, U. Neckarstr. 12  
Wagner Valentin, U. Neckarstr. 13

### Kaminfegeri-Grbbeständer.

Walther Johann Heinrich, Karlsstr. 18

### Kammacher.

Debel Andreas, Unterestr. 24

### Kappenmacher.

Berger Friedrich, am Fischmarkt  
Ober Michael sen., Krämerg. 10

### Kleidermacher.

Ackermann Konrad, Ketting. 2  
Appel Wilhelm, Daspelg. 6  
Attig Valentin, Dreikönigstr. 20  
Bauer Joseph L., Dreikönigstr. 13  
Bechtold Karl, Kräheng. 8  
Beck Georg, Pfaffeng. 14  
Becker Bernhard, Apothekerg. 9  
Behringer Joseph, Klingenthorstr. 6  
Berg Karl, Heumarkt 3  
Beisinger Karl, Kl. Mantelg. 29  
Biedermann Zacharias, Apothekerg. 14  
Bing J. G., Ziegelg. 11  
Blatt Michael, Plöckstr. 36  
Bode August, Sandg. 14  
Bopp Karl, Bussfemerg. 24  
Braun Franz, Mittelbadg. 10  
Brener Reinhold, Steing. 6  
Brill Theodor, D. Faulepelz 4

Brod August, Ingrimstr. 8  
Bummer Martin, Mittelbadg. 4  
Deckert Joseph, Plöckstr. 79  
Dietrich P., Kl. Mantelg. 25  
Dörjan P., Marktplatz 4  
Ebert Franz Karl, Unterestr. 27  
Emmert Christ an, Gr. Mantelg. 15  
Erb Wilhelm, Kl. Mantelg. 13  
Etthöfer Leo, Gr. Mantelg. 4  
Feist Karl, Bergheimerstr. 23  
Frank Georg, Unterestr. 17  
Freidel Peter, U. Neckarstr. 20  
Frey Wilhelm, Ingrimstr. 5  
Gassert Jakob, Hauptstr. 122  
Großius J. Ulrich, Karlsstr. 3  
Grupp Gottlieb, Lauerstr. 12  
Hallbauer Rupert, Hauptstr. 227  
Helwig Fr. Wilhelm, Plöckstr. 36  
Herbig Adam, Hauptstr. 203  
Herbst Ernst, U. Neckarstr. 12  
Heß Friedrich, Kl. Mantelg. 7  
Hölldampf Joseph, Krämerg. 14  
Hoffmann Franz, Sandg. 4  
Hoffmann Georg, Ziegelg. 5  
Hoffmann Georg, Unterestr. 34  
Huhn Masius, Dreikönigstr. 4  
Hummel Christian, Hauptstr. 130  
Jhle Johann, Plöckstr. 63  
Jungmanns Nikolaus, Augustinerg. 13  
Kahl Wilhelm, Hauptstr. 197  
Kaiser Georg, Mittelbadg. 13  
Kappes Georg, Unterestr. 27  
Kaufmann Karl, Ziegelg. 12  
Keller Eduard, Untere Neckarstr. 58  
Keppler F. A., Hauptstr. 124  
Klausmann Joseph, Neckarmünzg. 14  
Klein Philipp, Dreikönigstr. 24  
Köhler Jakob, Hauptstr. 126  
Kösterer Karl, Hauptstr. 32  
Krempel Wendelin, Plöckstr. 10  
Kuchenbeißer Heinrich, Ingrimstr. 13  
Lachemann Georg, Unterestr. 10  
Langer & Herrmann, Hauptstr. 88  
Leise J. B., Fahrtg. 20  
Lindheimer Paul, Unterestr. 1  
Lercher Joseph, Ingrimstr. 8  
Loesch J. A., Gr. Mantelg. 20  
Loh Johann, Plöckstr. 71  
Mantel Ludwig, Gr. Mantelg. 26  
Martin Max, Krämerg. 6  
Mayer Heinrich, Bussfemerg. 11  
Meerer Friedrich Wilhelm, Krämerg. 15  
Möbner Georg, Leopoldstr. 32b  
Moll Heinrich, Hauptstr. 103  
Müller & Bier, Hauptstr. 200  
Müller Hartmann, Dreikönigstr. 21  
Müller Nikolaus, Kl. Mantelg. 18  
Münd Jakob, Plöckstr. 29  
Munk Alexander, Unterestr. 24  
Nostadt Martin, Unterestr. 16

Pfundstein Joseph, Ketteng. 6  
 Rath Andreas, Ingrimstr. 14  
 Regel Karl, Dreikönigstr. 15  
 Reinhard Johann, Oberbadg. 1  
 Reinhard Leonhard, Hauptstr. 75  
 Reinhardt Ernst, Obere Neckarstr. 5  
 Reiffig Philipp, Bergheimerstr. 57  
 Rheinheimer Anton, Märzg. 12  
 Riemer Bernhard, Gr. Mantelg. 24  
 Rittmann Martin, Brunneng. 12  
 Rohrmann Heinrich, Unterefr. 20  
 Rösch Johannes, Schloßberg 33  
 Röwer Karl, Kl. Mantelg. 3  
 Rüttinger August, Theaterstr. 18  
 Ruf Georg Friedrich, Gr. Mantelg. 14  
 Ruffert Joseph, Zwingerstr. 7  
 Schaller Wilhelm, Gr. Mantelg. 17  
 Scharf Michael, Haspelg. 7  
 Schmitt Franz, Plöckstr. 43  
 Schmitt Ludwig, Brunneng. 24  
 Schneckenberger Adam, Brunneng. 2  
 Schönmehl Matthias, Hauptstr. 105  
 Schweinschaut Anton, Gr. Mantelg. 24  
 Seeburger Karl, Hauptstr. 171  
 Sommer Johann, Plöckstr. 22  
 Sommer Konrad, Ingrimstr. 7  
 Spegg August, Schlierb. Landstr. 79  
 Spegg Georg, Oberbadg. 6  
 Speitel Gottlieb, Plöckstr. 15  
 Spilger Leonhard, Untere Neckarstr. 42  
 Stay Adam, Floring. 1  
 Stoll Philipp, Apothekerg. 1  
 Stumpf Johann, Hauptstr. 19  
 Ueberle Georg, Krämerg. 5  
 Ueberle Philipp, Karlsstr. 22  
 Vogt Joseph Lauferstr. 7  
 Vogt Philipp, Kl. Mantelg. 15  
 Wachter Karl, Augustiner. 5  
 Wagner Balthasar, Hauptstr. 176  
 Walter Georg, Krämerg. 16  
 Weller Ludwig, Unterefr. 9  
 Widmann Adolf, Bauamtsg. 9  
 Widmayer Christian, Plöckstr. 19  
 Wilhelm Theodor, Hirschstr. 12  
 Winter Christ., Bussmerg. 14  
 Wipfler Nikolaus, Krämerg. 7  
 Wolff Moriz, Gr. Mantelg. 21  
 Wüchener Jakob, Kräheng. 5  
 Jünderoff Arnold, Kurzer Buckel 5

### Kleidermacherinnen.

Banispach Adolfine, Plöckstr. 56a  
 Bauer Bertha, Hauptstr. 88  
 Baumeister Geschw., Neug. 1  
 Bauschlicher Emilie, Leopoldstr. 12  
 Bayer Dina, Krämerg. 14  
 Beckenbach Lijette, Mittelbadg. 11  
 Beisel Lijette Wtw., U. Neckarstr. 22  
 Verberich Marie, Hauptstr. 18

Beuerle Th. Wtw., Gelspsfad 4  
 Blum G. Wtw., Hauptstr. 102  
 Blum Gretchen, Neuenh. Landstr. 75  
 Böhm Margarete, Unterefr. 20  
 Bodenheimer Geschwister, Steing. 10  
 Brand Luise, Plöckstr. 62  
 Brecht Johanna, Märzg. 8  
 Burgweger Geschwister, Oberbadg. 8  
 Dauth Bertha, Plöckstr. 62  
 Diez Anna, Kornmarkt 2  
 Dobler Barbara, Augustiner. 11  
 Dürre Emma, Hauptstr. 80  
 Ebert Julchen, Dreikönigstr. 15  
 Eckart Leopoldine, Gr. Mantelg. 8  
 Eckard Wilhelmine, Hauptstr. 105  
 Eichelzer Geschwister, Hauptstr. 104  
 Ernst Geschwister, Theaterstr. 2  
 Ewald Amalie, Märzg. 8  
 Frisch Marie, Hauptstr. 55  
 Gassert Susanne, Augustiner. 11  
 Haas Elise, Plöckstr. 60  
 Haller Christine, Unterefr. 8  
 Hambel Luise, Untere Neckarstr. 28  
 Heilig Geschwister, Dreikönigstr. 16  
 Heinz Sophie, Unterer Faulpelz 1  
 Herdt Geschwister, Krämerg. 22  
 Himmer Lisette, Ziegelg. 8  
 Hoch Geschw. Fr., Hauptstr. 149  
 Huith Katharine, Kl. Mantelg. 3  
 Jäger Fr., Hauptstr. 204  
 Jochum Phil. & Cie., Plöckstr. 79  
 Jollendorf Luise, Hauptstr. 30  
 Joos Margarete, Hauptstr. 64  
 Knopf Franziska, Dreikönigstr. 6  
 Krüger Concordia, Plöckstr. 79  
 Kuhn Emma, Schiffg. 6  
 Langenberger Katharine, Zwingerstr. 16  
 Lenz Marie Wtw., Sandg. 3  
 Lindenlaub Anna Fr., Bergheimerstr. 75  
 Löchner Josephine Wtw., Hauptstr. 123  
 Lupberger Julie, Krämerg. 20  
 Mehlmann Geschwister, Ketteng. 6  
 Mechler Eva, Bahnhofstr. 13  
 Müller Christ., Wtw., Gr. Mantelg. 5  
 Müller Lijette, Fischmarkt 7  
 Nolde Susanne, Lauferstr. 24  
 Pfaff Marie, Kohrbacherstr. 16  
 Reinhardt Eva, Gr. Mantelg. 18  
 Rüb Geschwister, Neug. 1  
 Savidt Frau, Plöckstr. 59  
 Salomon Sannchen, Unterefr. 15  
 Schenk August Wtw., Ingrimstr. 15  
 Schlickerrieder Anna, Neug. 17 a  
 Schröder Geschwister, Neue Schloßstr. 10  
 Schuhmann Karoline, Plöckstr. 83  
 Schulmaier Apollonie, U. Neckarstr. 48  
 Steidel Amalie, Plöckstr. 12  
 Stephan Marie, Kl. Mantelg. 7  
 Stigler Ida Wtw., Oberbadg. 1  
 Strehle Th. Frau, Burgweg 4

Sulzer Barbara, Blöckstr. 56  
 Sulzer Johanna, Bergheimerstr. 89  
 Ueberle Geschw., Hauptstr. 106  
 Weidner Karoline, Unterestr. 25

### Kohlenhändler.

Burkhardt Heinrich, Neuenh. Landstr. 67  
 Fehser Karl, Bergheimerstr. 23  
 Frey Valentin, U. Neckarstr. 11  
 Gassel Otto, Friedrichstr. 101<sup>2</sup>  
 Heß Friedrich, Leyerg. 1  
 Krüger Martin, Eppelh. Landstr. 2  
 Müller Jakob, U. Neckarstr. 19  
 Pfisterer Georg, Bergheimerstr. 10  
 Reinhardt Ernst, D. Neckarstr. 5  
 Rohrmann Friedrich, Rohrbacherstr. 23  
 Schneider Georg, U. Neckarstr. 22  
 Schützenborn Gebr., Bergheimerstr. 101  
 Schweikart Louis, Blöckstr. 30  
 Vohwinkel Christian, Landhausstr. 4a  
 Weeber Wilhelm Btw., Karlsstr. 9

### Kommissionäre und Geschäfts- Agenten.

Bamberger Joseph, Haispelg. 3  
 Baumach Max, U. Neckarstr. 38  
 Borkel Benedikt, Bahnhoffstr. 33  
 Böhm Jean, Gr. Mantelg. 19  
 Brunner Jakob, Brunneng. 20  
 Dreyfuß Leopold, Brunneng. 6  
 Dumont Wilhelm, Unterestr. 29  
 Figer Johann, Hauptstr. 204  
 Leberer Karl, Dreikönigstr. 1  
 Löbmann J., Ketteng. 13  
 Meck Jakob, Blöckstr. 95  
 Müller Johann, Heumarkt 3  
 Napp F. W., Märzg. 4  
 Otten Karl, Blöckstr. 31  
 Niedinger Joh. Mik., Semmelsg. 2  
 Schnorr Karl, Ingrimstr. 5  
 Weith Georg, Apothekeg. 16  
 Welde Karl, Bergheimerstr. 17  
 Zschmann Robert, Ziegelg. 21

### Konditoren.

Anmann Karl, Hauptstr. 145  
 Ba. Berlein Chr., Leopoldstr. 35 u. Hptstr. 52  
 Belwerth Georg Heinrich, Hauptstr. 202  
 Krall J. W., Hauptstr. 94  
 Loos Emil, Hauptstr. 72  
 Loos Johann Christ., Hauptstr. 174  
 Mejer L., Hauptstr. 123  
 Ruß Engelbert, Hauptstr. 27  
 Rishaupt Leonhard, Unterestr. 37  
 Koesler Emil, Hauptstr. 30  
 Napp Julius, Kohrb. Str. 16  
 Schadt Karl, Ketteng. 13  
 Schwehr Wilhelm, Hauptstr. 105

### Korbflechter.

Bechtluft Andreas, Semmelsg. 1  
 Dotter Anton, Kräheng. 16  
 Friedel Franz, Schlierbadg. 29  
 Meirner Auguste, Dreikönigstr. 8  
 Schweinhammer Ernst, Hauptstr. 35  
 Wüst Friedrich, Schiffg. 8

### Korbwarenlager.

Otto Julius, Hauptstr. 90  
 Schweinhammer Ernst, Hauptstr. 35

### Korjettensfabrikanten.

Heiß Heinrich, Hauptstr. 90  
 Schmitt Amalie Btw., Hauptstr. 100  
 Stein Karoline Frl., Hauptstr. 40

### Kübler.

Dannbacher Otto, Fahrtg. 1  
 Gremper Johann, Pfaffeng. 5  
 Janson Philipp, Klingenteich 12  
 Kümmerle Johann, Hauptstr. 21  
 Kemmer Jakob, Obere Neckarstr. 8

### Küfer.

Begner Christ., Bahnhofstr. 61  
 Brunn Johann, Untere Neckarstr. 30  
 Frey Karl, Fischerg. 9  
 Henn Kilian, Bergheimerstr. 61  
 Herrmann David, Bauamtsg. 7  
 Leydecker Anton, Mittelbadg. 9  
 Mejer Ernst, Brunneng. 12  
 Sulzer Friedrich, Untere Neckarstr. 72  
 Sulzer Johann Jakob, Hauptstr. 115

### Kürschner u. Pelzwarenhändler.

Berger Friedrich, am Fischmarkt  
 Daubald Friedrich, Krämerg. 8  
 Klein Friedrich, Hauptstr. 56  
 Klein Theodor, Hauptstr. 186  
 Schlechter Peter, Hauptstr. 19  
 Stachel Georg, Hauptstr. 35  
 Urban Gustav, Floring. 3

### Kunstwajhereien.

Falter J., Blöckstr. 56a  
 Grün Friedrich August, Hauptstr. 100  
 Kuhn Josephine, Brunneng. 4  
 Messerschmidt W. W., Apothekeg. 2  
 Schenkel Lina, Sandg. 10  
 Stelzer Oskar, Brunneng. 16

### Kupfer Schmiede.

Hesselbach Anton, Gr. Mantelg. 23  
 Keszler Friedrich, St. Annag. 1  
 Keszler Philipp, Dreikönigstr. 20

**Latiner.**

Löfflad Adam, Untere Neckarstr. 80  
 Liebenhaar David, Brunneng. 18  
 Lieberle Joseph, Plöckstr. 18

**Leihbibliotheken u. Lesezirkel.**

Amann Emil (mit Lesezirkel), Heng. 1  
 Vangel & Schmitt (Otto Petters), mit Lesezirkel, Hauptstr. 65  
 Schmitt Ph. Erben (vorm. Ohwald), Ket-  
 tengasse 1

**Leinwandanstalt.**

Machler Karl, Rohrbacherstr. 16

**Lithographen.**

Wischhoff & Hawerbier, Grabeng. 10  
 Ebner Hermann, Pfaffeng. 14  
 Herbst Heinrich, Hauptstr. 6  
 Herrmann Clemens, Märzg. 3

**Lohnkutischer.**

Barth Karl, Neuenheim, Rathausg. 178  
 Bentner Georg Witwe, Marfallstr. 7  
 Bentner Jakob, Marfallstr. 7  
 Busch Friedrich, Landhausstr. 6  
 Deckert Jean, Bergheimerstr. 28  
 Dehner J., Dreikönigstr. 13  
 Eiermann Adam Witwe, Fahrtg. 14  
 Frank Anton, Oberbadg. 6  
 Funk Jakob, Bremeneckg. 7  
 Funk Sebastian, Bremeneckg. 7  
 Gleich Adam, Dreikönigstr. 9  
 Häfner Franz, Al. Mantelg. 17  
 Has Jean, Plöckstr. 85  
 Höber Friedrich, Pfaffeng. 8  
 Kees Anton, Pfaffeng. 8  
 Stoppenhöfer Johann, Schneidmühlg. 9  
 Kühnmann Gottlieb, Obere Neckarstr. 16  
 Lambrecht Gebrüder, Fischerg. 7  
 Mannhart Karl, Gaisbergstr. 49  
 Michelbach Heinrich, Oberbadg. 6  
 Morich Pius, Gr. Mantelg. 7  
 Müller J. Lorenz, Unterestr. 31  
 Roe Valentin, Untere Neckarstr. 70  
 Ober Martin Witwe, Grabeng. 7  
 Rott Georg, Gr. Mantelg. 7  
 Schick Johann, Plöckstr. 41  
 Schweickart Schweickart, Mittelbadg. 14  
 Seppich Heinrich, Obere Neckarstr. 12  
 Seppich Jakob, Pfaffeng. 7  
 Seppich J. G. Witwe, Gr. Mantelg. 5  
 Silbermann Karl, Gaisbergstr. 47  
 Stephan Ludwig, St. Annag. 5  
 Straub Georg, Klingenthorstr. 14  
 Trinkle Karl, Plöckstr. 3  
 Wolf August, Klingenteich 8

Wolf Friedrich, Schlierb. Landstr. 19  
 Wolf Ludwig, Klingenteich 2  
 Wolf Nikolaus, Klingenteich 2

**Magdverdingerrinnen.**

Frau Andt, Bussmerg. 11  
 " Beck, Semmelsg. 14  
 " Bürkel, Dreikönigstr. 15  
 " Glesser Wtw., Bussmerg. 14  
 " Matschet, Al. Mantelg. 5  
 " Nething Marie, Bussmerg. 28  
 " Nething Theresie, Al. Mantelg. 13  
 " Schreckenberger, Fischerg. 2  
 " Stoe, Untere Neckarstr. 34  
 " Frau Luise Wtw., Hauptstr. 59

**Malcr.**

Müller Peter, Klingenthorstr. 8  
 Schmitt Guido, Leopoldstr. 58  
 Wehker Karl, Lauerstr. 5

**Maurermeister u. Bauunternehmer.**

Beiler Johann Leonhard, Rohrbacherstr. 27  
 Bender Leonhard, Schloßberg 35  
 Brenner Gebrüder, Landhausstr. 7  
 Deckert Joseph, Dreikönigstr. 15  
 Dörner Joseph sen., Oberer Fankelpeß 8  
 Dörner Joseph jun., Zwingerstr. 4  
 Ehrmann Karl, Schiffg. 4  
 Hentzenhaf & Ebert, Bergheimerstr. 26  
 Herzog Joseph, Karlsstr. 20  
 Hofbauer Karl, Unterestr. 1  
 Krall Philipp, Bienenstr. 5  
 Lay Andreas, Plöckstr. 58  
 Löwenberger Johann, Klingenthorstr. 6  
 Rohr's A. Nachfolger, Hauptstr. 73  
 Doppel Christ. Friedrich, Gaisbergstr. 46  
 Otto Martin, Bienenstr. 4  
 Otto & Groß, Plöckstr. 91  
 Reiz Peter, Pfaffeng. 6  
 Remler Johann, Hauptstr. 88  
 Sauter Kaspar, Burgweg 6  
 Schaaff Valentin, Rohrbacherstr. 31  
 Schrade Friedrich, Rohrbacherstr. 21  
 Sommer Leonhard, St. Annag. 15  
 Staus Johann, Römerstr. 42  
 Staus Peter, Handbuchsh. Landstr. 392  
 Zick Johann, Obere Neckarstr. 17

**Mechaniker.**

Berger Valentin, Plöckstr. 25  
 Daub Jakob, Dreikönigstr. 20  
 Frits Friedrich, Fischerg. 8  
 Goos Heinrich, Hauptstr. 197  
 Jung Rudolf, Hauptstr. 15  
 Koch Adolf, Fahrtg. 3  
 Madcs Georg, Floring. 2

Majer Jean, Krämerg. 20  
 Weizsäcker Karl, Hauptstr. 55  
 Wolf Wilhelm, Grabeng. 6  
 Zimmermann Ludwig, Hauptstr. 63

### Mehlhändler.

Dengel Joseph, Hauptstr. 55  
 Eberlein Philipp Witwe, Ingrimstr. 22  
 Goos Louis, Hauptstr. 27  
 Herrenmühle, Hauptstr. 241  
 Heubel Franz, Heug. 2  
 Lay Friedrich, Fischmarkt 7  
 Desterle Georg, Augustinerg. 1  
 Schweikart Louis, Plöckstr. 30

### Messerschmiede.

Unholz Johann, Burgweg 8  
 Wagner J. J., Fischmarkt 5  
 Zähringer Franz, Hauptstr. 40

### Metallbreher.

Noth Franz, Ingrimstr. 30

### Meßger.

Bauer Philipp, Plöckstr. 14  
 Brand Adolf, Ingrimstr. 7  
 Brand Philipp, Hauptstr. 109  
 Dauth Wilhelm, Hauptstr. 19  
 Frank Christian, Bahnhoffstr. 9  
 Geiser Georg, Hauptstr. 205  
 Geiser Jean, Hauptstr. 180  
 Geiser Johann, Plöckstr. 95  
 Hamberger Andreas, Plöckstr. 65  
 Hamberger Leonhard, Heumarkt 8  
 Helwerth Jakob, Hauptstr. 38  
 Hölzer Friedrich Witw., Mittelbadg. 5  
 Kaelble Gottlieb, Fischmarkt 6  
 Knauf Philipp Witw., Hauptstr. 14  
 Koch August, Heug. 1  
 Koch Heinrich, Hauptstr. 83  
 Kuhn Johann, Bergheimerstr. 11  
 Mall Eduard, Unterestr. 14  
 Mutzler Georg, Unterestr. 15  
 Reif Philipp, Bergheimerstr. 41  
 Rothschild Bernhard, Haspelg. 1  
 Schaaf Georg Friedrich, Hauptstr. 120  
 Spengel Jakob, Ketteng. 10  
 Sulzer Nikolaus, Ketteng. 4  
 Waldbauer Johann Ludwig, Steing. 3  
 Walz Martin, Hauptstr. 55

### Milchhändler.

Burckhardt J. Witw., Hauptstr. 129  
 Guttroph Georg, Plöckstr. 29  
 Kräger Johann, Plöckstr. 47  
 Lauer Lorenz Witw., Dreikönigstr. 4

Philipp Franz, Semmelsg. 9  
 Pfister Joh. Witw., Bergheimerstr. 15  
 Schanz Josephine, Plöckstr. 89

### Möbeltransporteure.

Haberforn Georg, Kl. Mantelg. 4  
 Krampert Peter, Plöckstr. 5  
 Kräger Johann, Plöckstr. 47  
 Niederreither & Schroth, Pfaffeng. 3  
 Unholz Karl, Gr. Mantelg. 22  
 Weidner Georg, Zwingenstr. 9  
 Weidner Hieronymus, Heumarkt 3  
 Wolf Franz, Gr. Mantelg. 14

### Mühlarzt.

Höchstatter Johann, Schlierbach 72

### Mühlsteinmacher.

Weigel Christian, Schlierbach 67

### Müller.

Gamber Albrecht, Dampffägmühle, Bergheimerstr. 101  
 Genz C. Witw., Kunstmühle, Hauptstr. 241  
 Berle F. A., Delmühle, Obere Nedarstr. 11

### Neusilber- und Bronzearbeiter.

Popp Joseph jun., Lauerstr. 4

### Optiker.

Balon Georg Anton, Hauptstr. 88  
 Jung Rudolf, Hauptstr. 15  
 Keller Gustav, Hauptstr. 79  
 Zimmermann Ludwig, Hauptstr. 63

### Orgelbauer.

Burlard Matthias, Landhausstr. 3  
 Gellert Karl, Klavierstimmer, Ingrimstr. 20a

### Peitschenmacher.

Weidenhammer Andreas, Steing. 8

### Pferdehändler.

Bodenheimer Joseph, Plöckstr. 57  
 Wolf Wilhelm, Marfallstr. 9

### Pflästerer.

Beierbach Fritz, Ziegelsg. 10  
 Elffer Friedrich, Jakobsq. 3  
 Obert Karl, Schloßberg 14  
 Pfau Martin, Leyerg. 2  
 Wölfel Friedrich, Kurzer Buckel 5  
 Wölfel Johann, Schloßberg 20  
 Wölfel Salomon, Schloßberg 20

**Photographen.**

Gunkel J., Leopoldstr. 25  
 Langbein Fr. (Pauli & Cie.), Hauptstr. 146  
 Lange Karl, Hauptstr. 87  
 Leopold Karl, Leopoldstr. 44  
 Münnich Paul, Leopoldstr. 51  
 Richard Franz, Hauptstr. 69  
 Schultze Eduard, Plöckstr. 79  
 Sprengel Elma, Lauerstr. 11

**Porzellanmaler.**

Gunkel J., Leopoldstr. 25  
 Langbein Fr. (Pauli & Cie.), Hauptstr. 146  
 Lange Karl, Hauptstr. 87

**Posamentiere.**

Dieterle Karl, Schiffg. 6  
 Eckert Ludwig, Hauptstr. 29  
 Petter G. (vorm. Weißgerber), Hauptstr. 128

**Puſſmacherinnen u. Puſſgeſchäfte.**

Bamberger Minna, Hauptstr. 191  
 Bauer Eliſe, Zwingerstr. 1  
 Bauer Marie, Hauptstr. 88  
 Degen Anna Fiſchmarkt 7  
 Fahrbach M. Geſchw., Hauptstr. 81  
 Fuchsſohr Fanny, Mittelbadg. 13  
 Gatternicht Dina, Gr. Mantelg. 19  
 Hengſtler M., Steing. 6  
 Herſchel Anna, Hauptstr. 145  
 Knecht Luise, Bergheimerſtr. 9  
 Krausmann Anna, Hauptstr. 129  
 Leibi Marie, Untere Neckarſtr. 42  
 Müller Johanna, Leopoldſtr. 12  
 Müß Geſchwifter, Neug. 1  
 Nupprecht T. Erniſt, Hauptstr. 137  
 Schwab Philippine, Untereſtr. 22  
 Sommer Lenchen, Plöckſtr. 15  
 Stuz Eliſabeth, Floring. 8  
 Veith Geſchwifter, Ingrimſtr. 3  
 Wimmer Geſchwifter, Hauptstr. 198  
 Winter Luise, Plöckſtr. 87

**Sattler.**

Alt Martin, Plöckſtr. 36  
 Aßler Erniſt, Neckarmünzg. 8  
 Clormann Georg Anton, Hapfelg. 6  
 Eichinger Johann, Dreikönigſtr. 13  
 Ellwanger Johann, Leopoldſtr. 36  
 Fuhrer W., Ingrimſtr. 38, Eing. Zwingerſtr.  
 Heiblauf Wilhelm, Hauptstr. 35  
 Henn Anton, Untere Neckarſtr. 68  
 Heinrich Ludwig, Plöckſtr. 8  
 Hoffmann Adolf, Ingrimſtr. 28  
 Kayſer Georg, Neumarkt 10  
 Müller Chriſtoph, Floring. 5  
 Reinehr Adam, Hauptstr. 85, von Oſtern an:  
 Hauptstr. 54

Rummel J. P., Hauptstr. 101  
 Strauß Adam, Plöckſtr. 1  
 Synagſchly Rudolf, Hauptstr. 44  
 Weyand Louis, St. Annag. 3  
 Würth Bernhard, Oberbadg. 8

**Schäftchenfabrikanten.**

Mohr Johann Martin, Neug. 2  
 Oppenheimer Gebrüder, Hauptstr. 107  
 Schwarzbeck Chr., Zwingerſtr. 14

**Schäftchenſtepper.**

Kaufmann Frits, Floring. 3  
 Rimmeler Philipp, Bremeneckg. 7  
 Walter Valentin, Plöckſtr. 22  
 Wendt Julius, Gr. Mantelg. 10

**Scherenſchleifer.**

Knott Martin, Neckarmünzg. 14  
 Schlotterbeck Albrecht, Dreikönigſtr. 9

**Schieferdecker.**

Greifenſtein Konrad Btw., Leopoldſtr. 36  
 Krämer Wilhelm, Häuſſerſtr. 5  
 Löwenſtein Heinrich, Uferſtr. 28  
 Zündorff Georg, Ingrimſtr. 14

**Schirmmacher.**

Engelmann Moriz, Hauptstr. 110  
 Münzenmayer Julius, Hauptstr. 34  
 Ronge J. B., Hauptstr. 132  
 Staub Heinrich, Untereſtr. 17  
 Zieſel Andreas, Karlsſtr. 1

**Schloffer.**

Arnold Abraham, Bergheimerſtr. 73  
 Bauer Jakob, Rohrbacherſtr. 59  
 Bäuerle Georg, Untereſtr. 10  
 Beiſſmann Franz, Hirschſtr. 9  
 Chriſt Heinrich, Fahrig. 9  
 Daub Jakob, Dreikönigſtr. 20  
 Erlewein Chriſtoph, Bauamtsg. 4  
 Ewald Chriſtian, Krahneng. 16  
 Frits Friedrich, Fiſcherg. 8  
 Goos Heinrich, Hauptstr. 197  
 Greber Joſeph, Oberbadg. 3  
 Haller Joſeph, Plöckſtr. 36  
 Hartenſtein Johann, Paſſeng. 4  
 Heiſtein Karl, Lauerſtr. 12  
 Hohl J. M. Söhne, Neug. 10  
 Irion Eduard, Ketteng. 19  
 Künzinger Wilhelm, Hauptstr. 66  
 Kohnhammer J. Wilh. jun., Hauptstr. 36  
 Kohnhammer Wilhelm ſen., Neug. 17a  
 Kraft Franz, Ziegelg. 16  
 Kuhn Rudolf, Hauptstr. 28  
 Leopold Franz, Ingrimſtr. 14  
 Mades Georg, Floring. 2  
 Majer Jean, Krämerg. 20

Mühlbauer Theobald, Hirschstr. 4  
 Müller J. J., Krahneng. 6  
 Reiß Heinrich, Plöckstr. 1  
 Reinhard Heinrich, Hauptstr. 99  
 Reiter Karl, Unterestr. 26  
 Rieger Max, Hauptstr. 19  
 Scherer Anton, Bergheimerstr. 45  
 Schnorr Joseph, Bussmerg. 20  
 Schwarz August, Gr. Mantelg. 17  
 Walz Philipp, Bahnhofstr. 25  
 Weick Wilhelm, Al. Mantelg. 19

### Schmiede.

Daub Johann, Bussmerg. 7  
 Kraut Wilhelm, Plöckstr. 22  
 Mayer Jakob Georg, Hauptstr. 21  
 Mayer & Engenhardt, Unterestr. 1  
 Nell Karl, Haspelg. 6  
 Römer Nikolaus, Plöckstr. 5  
 Stech Heinrich, Kaiserstr. 40

### Schreiner.

Altmann Joseph, Schiffg. 6  
 Barthlott Karl, Hauptstr. 19  
 Batschauer Ludwig, Unterestr. 17  
 Beck Peter, Semmelsg. 10  
 Blas Julius, Burgweg 5  
 Blas Karl, Burgweg 9  
 Braun Franz, Bussmerg. 22  
 Bröter Alois, Kornmarkt 5  
 Bussmer Adolf, Plöckstr. 103  
 Ciormann Wilhelm, Schneidmühlg. 4  
 Dielerling Friedrich, Hirschstr. 9  
 Diegel Karl, Untere Neckarstr. 10  
 Dörner Albrecht, Fischerg. 4  
 Englert Julius, Brunneng. 20  
 Giliard Karl Friedrich, Bahnhofstr. 61  
 Hornmuth Heinrich, Krahneng. 8  
 Job Philipp, Dreikönigstr. 19  
 Jörger Theodor, Plöckstr. 79  
 Kett Luitpold, Hauptstr. 53  
 Klein Johann, Gr. Mantelg. 21  
 Klingmann Friedrich, Oberer Faulenpelz 12  
 Koch Jakob, Ziegelg. 3  
 Krazmüller Joseph, Gr. Mantelg. 22  
 Kuntt Johann, Untere Neckarstr. 5  
 Leinz Beda, Bergheimerstr. 23  
 Lenk August, Bergheimerstr. 57  
 Lohrer Chr. & Söhne, Schneidmühlg. 12  
 Mangelsdorf W., Untere Neckarstr. 44  
 Michel Georg, Hirschstr. 25  
 Moos Franz Karl Wiv., Plöckstr. 8  
 Nething Robert, Bussmerg. 28  
 Napp Georg, Schloßberg 37  
 Reinecker Rudolf, Zwingerstr. 17  
 Röber Ignaz, Al. Mantelg. 1  
 Schaaf Philipp, Mittelbadg. 10  
 Schaller Ernst, Bahnhofstr. 25

Schmidt Alois, Oberbadg. 10  
 Schmitt Georg, Bauamtsg. 4  
 Schneider Franz Anton, Brunneng. 14  
 Schwingel Johann, Oberer Faulenpelz 4  
 Senbold Moriz, Untere Neckarstr. 46  
 Stadel August, Kriegsstr. 8  
 Staudt Stephan, Gelspfad 3  
 Stephan Joseph, Plöckstr. 63  
 Träschütz Heinrich, Al. Mantelg. 18  
 Ueberle Gottfried, Plöckstr. 18  
 Ueberle Christoph, Krahneng. 15  
 Wagner Karl, Plöckstr. 69  
 Wagner Karl Ferd., Plöckstr. 56a  
 Waibel Friedrich, Bussmerg. 5  
 Walz Jakob, Hauptstr. 55a  
 Weller Georg, Schlierbach 45  
 Wirth Franz, Unterestr. 33

### Schuhmacher.

Nichler Gottlieb, Ketteng. 11  
 Bauer Gg., Schloßberg 22  
 Banschbach Johann, Brunneng. 8  
 Bechtel Georg, Dreikönigstr. 16  
 Becker Matthias, Klingenteich 8  
 Bennewig Emil, Pfaffeng. 3  
 Beyerer Friedrich, Hauptstr. 27  
 Beyerle Leopold, Semmelsg. 14  
 Bitisch Adam, Schlierb. Landstr. 27  
 Bitisch Leonhard, Schlierb. Landstr. 43  
 Bitisch Samuel, Schlierb. Landstr. 27  
 Böhm Jakob, Ziegelg. 25  
 Böhner Jakob, Krämerg. 9  
 Bossert Johann, Schloßberg 4  
 Bossert Philipp, Plöckstr. 23  
 Brecht Franz Karl, Schlierb. Landstr. 12  
 Buchinger Johann, Schloßberg 61  
 Büchler Jakob, Fischerg. 14  
 Büchler Michael, Bussmerg. 15  
 Burchardt H. Christian, Plöckstr. 12  
 Burkart Nikolaus, Brunneng. 14  
 Degenhart Anton, Apothekeg. 5  
 Degenhart Joseph, Märzg. 8  
 Diehl Heinrich, St. Annag. 3  
 Dörzenbach Joseph, Bussmerg. 16  
 Dubois (Holz) Friedrich, Dreikönigstr. 15  
 Eberle Jakob, Hauptstr. 80  
 Ebert Johann Heinrich, Dreikönigstr. 15  
 Eble Johann, Unterestr. 29  
 Ebner Gebrüder, Ingrimstr. 15  
 Ebner Martin, Krämerg. 6  
 Eckert Wilhelm, Karlsstr. 1  
 Edler Peter, Karlsstr. 3  
 Ehleiter Johann Ad., Bauamtsg. 7  
 Ehmann Peter, Pfaffeng. 14  
 Ewald Adam, Leherg. 2  
 Ewald Julius, Mittelbadg. 16  
 Fehr Gottfried, Al. Mantelg. 13  
 Feuerlein Heinrich, Obere Neckarstr. 7  
 Feuerlein Martin, Hauptstr. 19



- Feuerstein Nikolaus, Strahneg. 4  
 Fisch Friedrich, Al. Mantelg. 27  
 Freierich Franz, Haspelg. 3  
 Freundschuh Joseph, Plöckstr. 1  
 Frick Michael, Fahrtrg. 3  
 Gaab Georg F., Sandg. 10  
 Gatternicht Ludwig, Karlsstr. 22  
 Gärtner Adam, Oberbadg. 10  
 Gellert Friedrich, Sandg. 8  
 Gerlach Johann, Neug. 15  
 Glinz Jakob, Schlierb. Landstr. 13  
 Götz Bernhard, Karlsstr. 14  
 Görgens A., Hauptstr. 66  
 Götz Wilhelm, Landhausstr. 8  
 Günter Georg, Bauamtsg. 4  
 Hartmann Jakob, Dreikönigstr. 9  
 Hauck Philipp, Fischerg. 8  
 Hebert Heinrich, Bergheimerstr. 57  
 Hebert Johann, Klingenteich 18  
 Heilmann Wilhelm, Untere Neckarstr. 4  
 Helffrich Joseph, Mittelbadg. 11  
 Herion Jakob, Ingrimstr. 26  
 Herr Christian, Hauptstr. 59  
 Himmer Sebastian, Ziegelg. 6  
 König Johann, Gieselpfad 2  
 Hoffstätter Ernst, Schlierb. Landstr. 42  
 Hornmuth Georg, Al. Mantelg. 8  
 Hug Jakob, Krahneng. 13  
 Huth Martin, Apothekeg. 1  
 Jorken Jakob, Al. Mantelg. 12  
 Jost Friedrich, Fischerg. 3  
 Kaiser Jakob, Hauptstr. 13  
 Klein Philipp, Römerstr. 5  
 Klingel Heinrich Witwe, Hauptstr. 140  
 Knapp Ferdinand, Karlsstr. 12  
 Knecht Karl, Semmelsg. 16  
 Kohlhammer Jakob, Floring. 3  
 Kollmar Ferdinand, Semmelsg. 18  
 Kopp Joseph, Karlsstr. 17  
 Körper Joseph, Bussfemrg. 18  
 Kräher Johann Albrecht, Hauptstr. 66  
 Krapp Heinrich, Semmelsg. 14  
 Kraus Georg, Al. Mantelg. 14  
 Krauth, Anton, Apothekeg. 12  
 Kröhner Hermann, Krahneng. 8  
 Kübler J. Georg, Floring. 8  
 Kuhn Heinrich, Ingrimstr. 12  
 Laber J. W., Hauptstr. 117  
 Langenberger Jakob, Al. Mantelg. 29  
 Langer Heinrich, Hauptstr. 109  
 Lang Martin, Schneidmühlg. 9  
 Lauer Leonhard, Dreikönigstr. 18  
 Lauer Michael Gottfried, Mittelbadg. 2  
 Lehmann Christian, Plöckstr. 41  
 Lehmann H., Dreikönigstr. 1  
 Leibold August, Unterestr. 15  
 Leiner Ebnard, Sandg. 14  
 Leuser Alban, Semmelsg. 9  
 Liboner Johann, Bussfemrg. 14  
 Litterst Franz, Hirschstr. 9  
 Löffler Peter, Untere Neckarstr. 32  
 Löffler Wilhelm, Haspelg. 1  
 Lok Wilhelm, Obere Neckarstr. 14  
 Lutz Karl, Zwingerstr. 16  
 Maier Joseph, Unterestr. 18  
 Maier Gg., Gr. Mantelg. 8  
 Maisel Franz Anton, Schlierb. Landstr. 30  
 Mary Heinrich, Fischerg. 5  
 Maurer Georg, Steing. 14  
 Mayer Georg, Gr. Mantelg. 8  
 Mayer Joseph, Hauptstr. 95  
 Mejerle J. W., Schlierbacher Landstr. 11  
 Merz Wendelin, Lauerstr. 16  
 Michel August, Unterestr. 3  
 Müller Georg, Brunneng. 22  
 Müller Joseph, Strahneg. 9  
 Müller Julius, Apothekeg. 7  
 Murja Johann, Unterestr. 17  
 Nähr Karl, Oberer Haupepelz 10  
 Nagel Joseph, Dreikönigstr. 4  
 Nething Jean, Unterestr. 18  
 Neuper Ludwig, Bahnhofstr. 61  
 Pfeiffer Georg, Bussfemrg. 26  
 Popp Johann, Schloßberg 6  
 Prior Konrad, Pfaffeng. 8  
 Pischera Franz Joseph, Klingenthorstr. 6  
 Rehn Jakob, Ziegelg. 16  
 Reinhard Leonhard, Schlierb. 75  
 Reinheimer J. P., Hauptstr. 64  
 Rickmann Friedrich, Unterestr. 9  
 Röfer Karl, Schloßberg 34  
 Rohleder F., Bahnhofstr. 7  
 Rothermel Isidor, Haspelg. 6  
 Rüttimann, Jakob, Schneidmühlg. 6  
 Rüttlinger Leonhard, Plöckstr. 77  
 Rudolf Ludwig, Fischerg. 9  
 Sauer Georg, Plöckstr. 43  
 Schäfer Anton, Plöckstr. 22  
 Schäfer Franz, Al. Mantelg. 19  
 Schäfer Friedrich, Hauptstr. 28  
 Scharf Friedrich, Dreikönigstr. 9  
 Schell Richard, Krämerg. 10  
 Schilpp Friedrich, Henmarkt 6  
 Schmidt Philipp Erben, Ketteng. 6  
 Schmitt Georg, Plöckstr. 36  
 Schneider Andreas, Bussfemrg. 1  
 Schottler Konrad, Krahneng. 7  
 Schwally Joseph, Brunneng. 2  
 Schweiß Jakob, Krahneng. 15  
 Seemann Johann, Kurzer Buckel 7  
 Siebenhaar Friedrich, Märzg. 18, Eingang  
 Plöckstraße  
 Simon Michael, Bahnhofstr. 31  
 Smolik Joseph, Ingrimstr. 4  
 Sommer Johann, Ingrimstr. 5  
 Spangenberg Jakob, Pfaffeng. 10  
 Stalf Nikolaus, St. Annag. 3  
 Staudinger Sebastian, Pfaffeng. 8  
 Stebel Fridolin, Ingrimstr. 14  
 Stumpf Joseph, Dreikönigstr. 9

Trajchüs Karl, Kräheng. 10  
 Ueberle Lorenz, Schloßberg 38  
 Ueberle Philipp, Schlierb. Landstr. 26a  
 Urnath Johann, Kl. Mantelg. 10  
 Vogel Georg Wilhelm, Krämerg. 3  
 Volk Karl Fr., Schiffg. 6  
 Wagner Leonhard, Gr. Mantelg. 5  
 Waldeis Jakob, Pfaffeng. 9  
 Walter Karl, Ziegelg. 12  
 Walter Leonhard, Fahrtg. 14  
 Weingärtner Louis, Hauptstr. 179  
 Weinreiter Michael, Dreikönigstr. 3  
 Werner Kaspar, Heumarkt 4  
 Weyand Franz, Zwingenstr. 19  
 Wiewecke Johann, Schloßberg 4  
 Wirth Georg, Apothekerg. 9  
 Wirth Martin, Hirchstr. 5  
 Wittum Albert, Gr. Mantelg. 5  
 Wollet Karl Friedrich, Sandg. 4  
 Zänglein Georg, Apothekerg. 6  
 Zedner Jakob, Dreikönigstr. 7  
 Zeyher Jean, Schloßberg 39  
 Ziegler Sebastian, Dreikönigstr. 21  
 Zur-Mieden Georg, Ziegelg. 3

### Schuhwarenlager.

Vindel Gebr., Holzsohlenstraße, Mohrbacher-  
 straße 59  
 Böhm Jakob, Ziegelg. 25  
 Brechter Adolf, Hauptstr. 87  
 Götz Bernhard, an der Heiliggeistkirche  
 Helfrich Franz Joseph, Mittelbadg. 11  
 Herion Jakob, Ingrimstr. 26  
 Herr Christian, Hauptstr. 59  
 Kärcher Wilhelm, Hauptstr. 120  
 Kaufmann & Schloß en gros, Optstr. 147  
 Kaiser Jakob, Hauptstr. 13  
 Klingel Heinrich Witwe, Hauptstr. 140  
 Kuhn Heinrich, Ingrimstr. 12  
 Langer Heinrich, Hauptstr. 109  
 Lok Wilhelm, an der Heiliggeistkirche  
 Maurer Georg, Steing. 14  
 Mayer Joseph, Hauptstr. 95  
 Petri-Kohlhagen, Heug. 3  
 Reinheimer J. P., Hauptstr. 64  
 Rickmann Friedrich, Unterestr. 9  
 Rüttinger Leonhard, Plöckstr. 77  
 Schmidt Philipp Wtw., Ketteng. 6  
 Schnorr Bernhard Erben, Oberbadg. 2  
 Siebenhaar Friedrich, Märzg. 18, Eingang  
 Plöckstraße  
 Weingärtner Louis, Hauptstr. 179

### Schwertfeger.

Reiter Joseph, Unterestr. 26

### Seifenfieder.

Diez Karl, Hauptstr. 82  
 Held Philipp Jakob, Hauptstr. 125

Klar Philipp, Hauptstr. 31  
 Moyer Philipp, Unterestr. 11  
 Schaefer Johann Georg, Steing. 5

### Seiler.

Harbarth Ludwig Witwe, Fahrtg. 7  
 Schaaff Ulrich Witwe, Hauptstr. 81  
 Werner Salomon Erben, Kornmarkt 9

### Seffelmacher.

Haug Christian, Lauerstr. 18  
 Haug C. F. jun., Lauerstr. 18  
 Reis Heinrich, Bussfemerg. 18

### Siebmacher.

Dörflinger Joseph, Dreikönigstr. 6  
 Steinwand Franz, Apothekerg. 7

### Steindrucker.

(Siehe Lithographen.)

### Steinhauermeister.

Rott Karl, Klingenteich 11

### Tanzlehrer.

Alexander Jean, Bussfemerg. 3  
 Lüders Herrmann, Universitäts-Tanzlehrer,  
 Hauptstr. 131  
 Zimmer Ludwig, Großh. Hof- u. Univer-  
 sitäts-Tanzlehrer, Sandg. 4

### Tapeziere.

Agler Ernst, Neckarmüßg. 8  
 Birnstihl J. W., Hauptstr. 22  
 Breitwieser Wilhelm, Haspelg. 10  
 Burchardt Martin, Unterestr. 8 u. Leopold-  
 straße 24  
 Christ Thomas, Kräheng. 12  
 Clormann Georg Anton, Haspelg. 6  
 Deckert Georg, Hauptstr. 73  
 Eichinger Johann, Dreikönigstr. 13  
 Engelmann Martin, Schiffg. 8  
 Gern Anton, Apothekerg. 1  
 Heiblauf Wilhelm, Hauptstr. 35  
 Hochler Friedrich, Mohrbacherstr. 16  
 Hoffstätter Konrad, Kurzer Buckel 1  
 Jäger Ferdinand, Zwingenstr. 16  
 Kanfer Georg, Heumarkt 10  
 Keller Georg, Heumarkt 3  
 Köhler Franz, Plöckstr. 67  
 Kühner Georg, Bergheimerstr. 23  
 Lamprecht August, Kurzer Buckel 9  
 Lankes Matthias, Hauptstr. 8  
 Merkel Wilhelm, Kornmarkt 5  
 Morath Joseph, Kurzer Buckel 7

Debel Heinrich, Unterestr. 33  
 Peter Friedrich, Sandg. 3  
 Quati Jakob, Dreikönigstr. 6  
 Schmitt Jean, Ketteng. 17  
 Schulmeister Adolf, Brunneng. 22  
 Sidel August, Kornmarkt 7  
 Wehand Louis, St. Annag. 3

### **Thonofen-Fabrikanten.**

Heintzein Johann, Bienenstr. 1  
 Rheinheimer Louis, Märzg. 12

### **Thonwaren-Fabrikant.**

Kerzinger Karl, Leberg. 5

### **Tuchherer und Defatierer.**

Kau Nikolaus, Krämerg. 14

### **Tüncher und Zimmermal.**

Bachmann Karl, Schloßberg 15  
 Bauer J. J., Lauerstr. 28  
 Boffert Georg, Plöckstr. 1  
 Frank Joseph, Lauerstr. 5  
 Geiffinger J. Wiv., Bergheimerstr. 38  
 Groß Max, Plöckstr. 30  
 Bachmann Franz, Hauptstr. 35  
 Hauck Georg, Hauptstr. 40, von Ostern au:  
 Gaisbergstr. 22  
 Kaiser Wilhelm, Plöckstr. 16  
 Kall Otto, Landhausstr. 23  
 Kreiter Ferdinand, Kl. Mantelg. 20  
 Mack Friedrich, Dreikönigstr. 14  
 Mack Martin, Hauptstr. 228  
 Moser Konrad, Schulg. 6  
 Oelbort Friedrich, Dreikönigstr. 10  
 Oelbort Martin, Pfaffeng. 11  
 Oelbort Matthias, Semmelsg. 16  
 Oibert Anton, Krämerg. 7  
 Otto Jakob, Plöckstr. 91  
 Paul Michael, Gr. Mantelg. 18  
 Scheib Christian, Kl. Mantelg. 15  
 Schmidt Friedrich Wilhelm, Sandg. 16  
 Seiler Georg, Bergheimerstr. 38  
 Weigel Martin, Untere Neckarstr. 54  
 Weischedel Hermann, Plöckstr. 103  
 Wolfgang Heinrich, Ziegelg. 9

### **Uhrmacher.**

Baum Jean, Hauptstr. 150  
 Burgweger Friedrich, Hauptstr. 116  
 Burgweger Philipp, Grabeng. 2  
 Carben A. v., Hauptstr. 6  
 Fischer J. A., Ingrimstr. 36  
 Fontaine M., Akademiestr. 1  
 Hebert Hermann, Unterestr. 17  
 Jäger Joachim, Steing. 14  
 Mayer Bernhard, Hauptstr. 58

Schaaß Wilhelm, Hauptstr. 104  
 Schmitt Julius, Hauptstr. 40  
 Schmitt Philipp, Hauptstr. 173  
 Wehrle Eugen (Uhrenhändler), Hajpelg. 7

### **Bergolder.**

Rüstner B. Nachf. (Jean Ruz), Friedrich-  
 straße 12  
 Welker Wendelin, Hauptstr. 63

### **Waffenschmied.**

Kesselsbach Georg, Unterestr. 29

### **Wagner.**

Anhegger Robert, Ingrimstr. 10  
 Bigel Adam, Bussfemrg. 6  
 Fischer Andreas, Schlierb. Landstr. 21  
 Helwerth Andreas, Plöckstr. 25  
 Schlagentweith Friedrich, Schneidmühlg. 4  
 Schneider Adam, Schlierbacher Landstr. 47  
 Ulmer Anton, Bergheimerstr. 56  
 Welser Ludwig, Schlierbacher Landstr. 45

### **Wahsgeschäfte.**

Ackermann Johann Witwe, Lauerstr. 8  
 Anspach Anna Witwe, Hirschstr. 12  
 Bauer Gottlieb, Hirschstr. 1  
 Baust Phil. Witwe, Bussfemrg. 14  
 Diehm Marie, Untere Neckarstr. 44  
 Eberlein B. Witwe, Zwingenstr. 18  
 Gref Anna Witwe, Leopoldstr. 36  
 Gries Katharine Witwe, Semmelsg. 11  
 Gumbt Katharine Witwe, Märzg. 12  
 Haberfern Margarete, Landhausstr. 8  
 Keller Joseph Witwe, Zwingenstr. 18  
 Link Susanne Witwe, Gr. Mantelg. 9  
 Moß Helene und Marie, Plöckstr. 29  
 Pfeifer Michael Witwe, Kl. Mantelg. 6  
 Neger Elisabeth, Schloßberg 4  
 Röhler Geschwister, Kl. Mantelg. 17  
 Roß W. Witwe, Obere Neckarstr. 24  
 Stocker Florian, Gr. Mantelg. 4  
 Voigt J. M., Plöckstr. 15  
 Weidmann Margarete, Schlierbach 93  
 Wohlleber J. Witwe, Semmelsg. 10  
 Zechner Peter, Schlierbach 98

### **Wasserleitungs-Geschäfte.**

(Siehe Gas- und Wasserleitungs-Geschäfte.)

### **Wildpret- und Geflügelhändler.**

Bedmann Johann, Apothekerg. 3  
 Gräbe Georg, Hauptstr. 18  
 Kreher Franz, Märzg. 4  
 Schellmann Philipp, Mittelbadg. 4  
 Stetter Jakob, Hauptstr. 66  
 Unterleiter J., Neuenheimer Landstr. 68

## Wirtschaften und Pensionen.

### a. Café restaurants:

Fischer J. (Café Vogelsberger), Hauptstr. 24  
Grüßgen-Stein A. Ww., Hauptstr. 77  
Kerath Paul, Fiegelhäuser Landstr. 20  
Mai Wilhelm, Leopoldstr. 29  
Schildcker August, Plöckstr. 101  
Wachter Philipp, Hauptstr. 187

### b. Konditoreien mit Café:

Anmann Karl, Hauptstr. 145  
Haeberlein Ch., Leopoldstr. 35 u. Hauptstr. 52  
Helwerth Georg Heinrich, Hauptstr. 202  
Kral J. W., Hauptstr. 94  
Loos Emil, Hauptstr. 72  
Ruf Engelbert, Hauptstr. 27  
Rishaupt Leonhard, Unterestr. 37  
Schwehr Wilhelm, Hauptstr. 105

### c. Hotels und Gastwirtschaften:

Albert Heinrich, zum Schloßhotel, Wolfsbrunnweg 1  
Allmeroth K., z. Grünen Baum, Steing. 7  
Ammann Fr. Ww., z. Schlüssel, Stetting. 21  
Arnold Jaf., z. Silb. Hirsch, Hauptstr. 180  
Bach W. Witwe, Hotel Schrieder, Kohrb. Straße 10  
Beiler Adam (Mayer Friedr.), zum Roten Löwen, Haspelg. 7  
Burkhardt Louis, z. Gold. Herz, Hptstr. 183  
Bussfemer W., z. Pfälzer Hof, Hauptstr. 127  
Dorner J., z. Neckarthal, Untere Neckarstr. 15  
Ehemann Christ., z. Weinberg, Hirschstr. 1  
Ehmer, z. Prinz Karl, Hauptstr. 206  
Frey Jos., z. Eisernen Kreuz, Hauptstr. 214  
Gutmann Friedr., z. Karlsburg, Hauptstr. 53  
Grüßgen-Stein A. Witwe, zum Rheinischen Hof, Hauptstr. 77  
Haefeli-Guyet G., zum Europäischen Hof, Leopoldstr. 1  
Hornmuth Philipp, z. Ritter, Hauptstr. 178  
Kral J. H., z. Darmst. Hof, Sophienstr. 9  
Kühnminch N., z. Wiener Hof, Hauptstr. 11  
Lehr Robert, z. Hotel Adler, Hauptstr. 195  
Leyser G. Ww., z. Prinz Max, Marktallstr. 6  
Löwenstein Julius, z. Gold. Hock, Heum. 1  
Müller Karl, z. Hotel Viktoria, Leopoldstr. 6  
Müller Ph., z. Deutschen Hof, Hauptstr. 28  
Weißer D., z. Goldenen Glocke, Fischm. 1  
Neutter J., z. Großen Faß, Hauptstr. 199  
Schaaff Frz., z. Gold. Schwan, D. Neckarstr. 2  
Schmitz Johann, Gattwirt zur Weißen Rose (Altbayerische Weinstube), Fischmarkt 3  
Schreber A., z. Badischen Hof, Hauptstr. 113  
Schüller Adolf, z. Bair. Hof, Kohrb. Str. 2  
Spitz Friedrich, zum Neckarhotel, Neuenheimer Landstr. 31, nächst d. alten Brücke  
Spitz Louis Nachf., zum Holländer Hof, Lanerstr. 30

Stichling Franz, Stetting. 25  
Thoma G., zum Grand Hotel, Kohrb. Str. 11  
Wagner W., z. Schwarz. Bären, Hirschstr. 3  
Weckel Albert, zum Engl. Hof, Haspelg. 5

### d. Restaurationen und Bierwirtschaften:

Albert Heinrich, Schloßrestauration  
Albiker Peter, Schloßberg 42  
Brand Philipp Witwe, Lanerstr. 16  
Braun K., zum Faulenpelz, Zwingerstr. 18  
Brude G., im Museum, Grabeng. 3  
Busch Leonhard, auf dem Speyerer Hof  
Carben W. v., z. Westendhalle, Bergh. St. 6  
Classen A., zum Bremenedg, Bremenedg. 1  
Dambacher Fr. Otto, zum Deutschen Kaiser Fahrg. 1  
Dies Witwe, zur Hirschgasse in Neuenheim  
Dittener Joseph, Hauptstr. 213  
Eckert Adam Witwe, zum Silbernen Anker, Neuenheimer Landstr. 32  
Eisinger Jakob, zur Gold. Rose, Hauptstr. 2  
Fischer Franz, Plöckstr. 19  
Fiser Johann, zum Falken, Hauptstr. 204  
Frank Th., zum Jägerhaus, Schlierbach 78  
Frey Joseph, Hauptstr. 214  
Gamber Albrecht, Bergheimerstr. 101  
Geiger L. Witwe, Bahnhofrestauration  
Geiß Christoph, auf dem Kohlhof  
Giliard K. Friedrich, Bahnhofstr. 61  
Gugler Helene Fr., Bergheimerstr. 61  
Gulden Karl, zur Stadt Düsseldorf, Stetting. 11  
Gulland Wilhelm Witwe, Mittelbadg. 13  
Gruber Karl, Zwingerstr. 11  
Häberle Karl, z. Weiß. Schwan, Hauptstr. 143  
Hein B. (Napp's Bierkeller), Leopoldstr. 42  
Hertlein Ferdinand, Kohrbacherstr. 108  
Hesselbacher Georg, Plöckstr. 51  
Heß Ph., zum Schiff, Neuenth. Landstr. 282  
Höckel Christian, Haspelg. 4  
Hochschwender F. (Diemerer), Schloßberg 7  
Hochschwender Heinrich, zum Neuen Eisinghaus, Plöckstr. 97  
Hofmann Stephan, zum Goldenen Engel, Hauptstr. 67  
Hornmuth J. (E. Dambacher), Hauptstr. 142  
Karrmann A., im kath. Kasino, Karlsstr. 10  
Keidel H. Ww., zum Schwarzen Walfisch, Bahnhofstr. 27  
Keller Georg, Heumarkt 3  
Keubel Johann, Grabeng. 9  
Kilgus Fr., in der Harmonie, Hauptstr. 110  
Kleinlein Gebr. (Heinr. Hoffmann), Bergheimerstr. 91  
Kleinlein Gebr. (W. Lehmann), Hptstr. 115  
Köhler Karl, zur Konzerthalle, Zwingerstr. 3  
Knoll Franz, Kohrbacherstr. 102  
Kühner A. (Ad. Schweikart Nachfolger) zur Stadt Bergheim, Bergheimerstr. 23

Kunz Eduard, z. Stadt Straßburg, Uferstr. 18  
 Kuzel Julius, Hauptstr. 37  
 Lay Heinrich, Mohrbacherstr. 37  
 Leibert J., zur Krone, Neuenh. Landstr. 70  
 Leibert Johann, Mohrbacherstr. 52  
 Leidig Joh. (Schroedl's Bierkeller), Bergheimerstr. 117  
 Leitz J. Witwe, auf dem Wolfsbrunnen  
 Maehler Karl, Mohrbacherstr. 16  
 Mayer Valentin, zum Goldenen Reichsapfel, Unterestr. 35  
 Müller Jakob, auf dem Königstuhl  
 Müller Jean Witwe, zur Deutschen Eiche, Mittelbadg. 3  
 Nutschler Friedr., z. Majerei, Hauptstr. 45  
 Oberfeld H., z. Rosenbusch, Schlierb. Ldstr. 31  
 Oppermann Wilhelm, Untere Neckarstr. 20  
 Pfisterer Friedrich, Lauerstr. 9  
 Rapp K., z. Gold. Fäßchen, Ingrimstr. 16  
 Rapp Th., z. Schwarzen Schiff, Schiffg. 11  
 Reinhardt Jak. (Siegel's Bierhalle), Bergheimerstr. 85  
 Ritter Theobald, Bergheimerstr. 72  
 Schaaff Friedrich Witwe, Leyerg. 6  
 Schaaff Wilhelm, zum Weißen Bock, Große Mantelg. 24  
 Schäfer Karl, Unterestr. 31  
 Schlag F., z. Vair. Hof, Mohrbacherstr. 4  
 Schmiede J., zum Deutschen Haus, Augu-  
 stinergr. 5  
 Schmitt Jakob Friedrich, Römerstr. 25  
 Schmitt Pet., z. Schwarz. Schiff, Schlierb. 80  
 Seiler M., z. Erlang. Bierstube, Burgweg 2  
 Seitz Johann, Hauptstr. 21  
 Siegel Jakob, Bergheimerstr. 8  
 Specht Georg, Unterestr. 13  
 Spengel C., z. roten Ochsen, Hauptstr. 217  
 Spinner A. (Hölzer Nachf.), Hauptstr. 17  
 Steinhauer Anton, zur Reichskrone, Drei-  
 königstr. 1  
 Textor Otto, z. d. Vier Jahreszeiten, Haspel-  
 gasse 2  
 Völker Fr., b. d. Eisenbahnstat. Schlierbach  
 Vogt August, Kornmarkt 4  
 Wächter H., Mainzer Bierhalle, Hauptstr. 130  
 Wagner Geiswiler, auf der Molkentur  
 Wegele Philipp, Bergheimerstr. 41  
 Weipert Kaver, Am Güterbahnhof 33  
 Weise Hermann, Gaisbergstr. 41  
 Weppel Franz, z. Eisenbahn, Hauptstr. 243  
 Wesel Heinrich (Mapp's Bierkeller), Am  
 Güterbahnhof 7  
 Wickenhäuser Friedrich, Bahnhofstr. 13  
 Zahnleiter S. Witw., Am Güterbahnhof 5  
 Ziegler Friedrich, Bergheimerstr. 1a

## e. Weinwirte:

Ackermann Louis, Hauptstr. 225  
 Kunter Gerhard, zum Mohren, Unterestr. 7

Arnold Jak., z. Silb. Hirsch, Hauptstr. 180  
 Bisinger A., z. König v. Portugal, Hptstr. 171  
 Dilg Friedrich, zum Karpfen, Hauptstr. 75  
 Engelmann M., z. Gold. Sonne, Hptstr. 172  
 Has Bernh., z. Schwarz. Traube, Haspelg. 8  
 Krall J. W., z. Friedrichsburg, Hauptstr. 94  
 Laub Johann, Hauptstr. 224  
 Maurer Jakob Witw., Neckarmüngg. 14  
 Müller S. Witw., zur Neuen Pfalz, Haupt-  
 straße 117  
 Schaeck M., z. Gold. Hirsch, Ziegelh. Ldstr. 18  
 Schilbecker August, Plöckstr. 101  
 Spitz L., zum Holländer Hof, Lauerstr. 30  
 Eingang Haspelgasse  
 Thomas Leonh., zur Gold. Gerste, Hptstr. 93  
 Wallmann J., z. Gold. Römer, Hptstr. 41  
 Walter Fris, Steing. 18  
 Walz Fr. Witw., z. Gold. Hecht, Steing. 2  
 Weber K., zum Grünen Laub, Neuenheimer  
 Landstr. 82  
 Weidner J., z. Prinz Friedrich, Ketteng. 9  
 Werle Gg., z. Weißen Hahn, Hauptstr. 210  
 Wiest Friedrich Witw., zum Goldenen Anker,  
 Untere Neckarstr. 50

## f. Pensionen für Familien und Studierende.

Abrahams Lydia & Anny, A. Bergh. Str. 3  
 Caemmerer Elise Witw., Leopoldstr. 3  
 Engl. Pension (Germann Emma), Leo-  
 poldstr. 18  
 Lang August, Mohrbacherstr. 13  
 Melms August, Leopoldstr. 8a  
 Pension Allemande (Luise Grösse Witwe),  
 Leopoldstr. 20  
 Pension Anglaise (S. Sutton), Leopoldstr. 49  
 Schilbecker August, Plöckstr. 101  
 Völker Fr., b. d. Eisenbahnstat. Schlierbach

## Zimmermeister.

Hirsch Jakob, Uferstr. 26  
 Horn Rudolf, Bahnhofstr. 59  
 Oberfeld Heinrich, Schlierbach 31  
 Reiber Franz, Schneidmühlg. 11  
 Reiber Martin, Uferstr. 32  
 Reiber Stephan, Bahnhofstr. 33  
 Schmidt Georg, Hauptstr. 44  
 Straub Joh., Hauptstr. 245, Karlssthor  
 Beth Stephan, Bergheimerstr. 45  
 Walz Eduard, Kaiserstr. 10  
 Weber Friedrich, Schlierbach 26a  
 Wismeier Jakob, Bergheimerstr. 52

## Binggießer.

Solda Franz, Ingrimstr. 20a  
 Weisbrod Peter, Unterestr. 20

# I. Großh. Bad. Staatsbehörden.

## 1. Großh. Bezirksamt.

Hauptstraße 209.

Amtsvorstand: Herr Otto v. Scherer, Stadtdirektor  
 II. Beamter: Herr Franz Weber, Amtmann  
 III. Beamter: Herr Herm. Nebe, Amtmann  
 Referendär: Herr W. Lamey  
 Revisor: Herr Amāndus Mayer  
 Registrator: Herr Heinrich Friederich  
 Paß- und Gesinde-Bureau: Herr Philipp Sommer, Polizeiaktuar  
 Aktuare: Herren Karl Mathos, Ludwig Stöwe, Ph. Garrecht u. Franz Karl Webel  
 Defopist: Herr Peter Baro  
 Amtsdienner: Anton Berberich u. Jak. Kopp  
 Polizeikommissär: Herr Joh. Phil. Friederich Gege  
 Polizeiwachtmeister: Herr Georg Bierneißel  
 Polizeivergeanten: Herren Moriz Burgart, Friedr. Lauppe u. Karl Ludw. Schönig  
 Schutzmänner: Steph. Aug. Karl Bäuerle, Ludwig Balles, Gottf. Bauer, Andreas Becker, Hugo Berberich, Ferdin. Brenzinger, Jos. Gisele, Matth. Friedrich, Wilhelm Ehret, J. B. Gög, Karl Herold, Franz Joseph Karch, Joseph Krah, Seb. Klugermann, Ludw. Fr. Knodel, Johann Hermann Kramer, Adam Krebs, Sales

Leible, Karl Meije, Joh. Müller, Wilh. Neuberth, Martin Nebel, L. Ohnemus, Konrad Schey, August Schmitt, Karl Schuler, Wilh. Schweigert und D. Tven  
 Gensdarmrie-Wachtmeister: Herr Philipp Schnitzler  
 Gensdarmen: Gg. Phil. Schuhmacher, Jos. Brandner, Jakob Lubberger u. J. Koller  
 Bezirksbauhäher f. d. Feuerversicherung: Herren Karl Ehrmann u. Martin Reiber und Ortsbauhäher Fr. Schrade  
 Bezirksärzte: Hr. Hofrat Prof. Dr. Knauff und Herr Heinrich Fünd  
 Bezirksstierarzt: Herr Fr. Fuchs

### Mitglieder des Bezirksrates.

Herren Geh. Rat Dr. Heinze, Fabrikant und Stadtrat H. Fuchs, Freiherr Karl v. Göler, Gerbereibesitzer Bohrmann auf dem Haarlaß, Bürgermeister Schröder von Handschuchsheim, Bürgermeister Thilo v. Redargemünd, Altbürgermeister Rothenhöfer von Meckesheim, Fabrikant Freudenberg von Schönau u. Bürgermeister Justus Endlich von Leimen

## 2. Großh. Amtsgericht.

Seminarstraße 3.

Amtsrichter: Herren Karl Krah, Oberamtsrichter, Ed. Bichner, Oberamtsrichter, Heinrich Säpfe, Oberamtsrichter, August Stolz, Oberamtsrichter  
 Registratoren: Herren Leopold Schwarz u. Karl Kraft  
 Gerichtsschreiber: Herren Martin Fabian u. Karl Braungart  
 Aktuare: Herren G. Ankener, Fr. Krakert, Karl Lauer und Nikolaus Jöst  
 Gerichtsschreiberei-Gehilfe: Herr Leopold Ebbecke  
 Gerichtsvollzieher: Herren Stephan Köberlin, Johann Zanda, Johann Güde und Stetter in Redargemünd  
 Amtsgerichtsdienner: Stephan Schnäbele u. Martin Weidemaier  
 Gefangenwärter: B. Kornmaier  
 Gefangenwärtergehilfe: J. Heitlinger  
 Notare: Herren G. F. Sachs hier, Moriz Eugen Sternheimer hier, Alfred Ernst Eugen Lugo hier, Wilh. Hahn hier, Karl Maria Hönninger in Redargemünd und Wilhelm Saar in Schönau

Notariatsdistrikt I, Kanzlei Hauptstr. 226, umfaßt den östl. Stadtheil mit Schloßberg, Alte u. Neue Schloßstraße u. Schloß, ferner die Häuser der Hauptstraße von No. 108—124, der Theaterstraße von No. 1—11, der Plöckstraße von No. 101—109, der Sandgasse, der Grabengasse, Klingenthorstraße und Klingenteich mit Molkentur, Notar: Herr Georg Friedrich Sachs  
 Notariatsdistrikt II, Kanzlei Hauptstr. 87, umfaßt den westl. Teil der Stadt, Schlierbach, Kahlhof und Handschuchsheim, Notar: Herr Moriz Eugen Sternheimer  
 Notariatsdistrikt III, Kanzlei Karpfengasse 10, umfaßt Dossenheim, Schwabenheimerhof, Eppelheim, Wieblingen, Grenzhof, Rohrbach und Neuenheim, Notar: Herr Eugen Lugo  
 Notariatsdistrikt IV, Kanzlei Bergheimerstraße 45, umfaßt Kirchheim, Leimen, Ruckloch, St. Ilgen und Sandhausen, Notar: Herr Wilhelm Hahn  
 Waisenrichter: Herren Adolf Helwerth, J. G. Winter und Matthias Frißch

Gerichtstarator: Herr Georg Kanfer  
 Gerichtlicher Dolmetscher und Uebersetzer:  
 für Französisch: Herr Karl Philippe, für

Englisch: Herr Prof. Dr. Ihne in Neuen-  
 heim und als Ersazmann: Herr Professor  
 G. Holzer hier

### 3. Großh. Staatsanwaltschaft Mannheim mit Siz in Heidelberg.

Seminarstraße 3.

Staatsanwalt: Herr Freiherr Alexander  
 v. Dusch  
 Amtsanwalt: Herr Dr. Alfred Sautier

Sekretär: Herr Johann Hirsch  
 Kopist: Herr Inzipient Philipp Mupp

### 4. Großherzoglich Badische Staats-Eisenbahn.

#### A. Großh. Bahnamt Heidelberg.

Mohrbacherstraße 8.

Bahnamts-Vorstand: Herr Friedrich Hart-  
 mann, Großh. Bahninspektor  
 Güter-Verwalter: Herr Eberh. Müttsch  
 Bahn-Verwalter: Herr Theodor Knittel

##### a. Kanzlei.

Bureau-Assistenten: Herren L. Müller und  
 Wilhelm Kärcher

##### b. Bureau der Fahrdienstbeamten.

Stations-Assistenten: Hh. Georg Pippig  
 Georg Geiger und W. Kinklin

##### c. Filialfahrdienstbureau I.

Assistenten: Herren Julius Neber und Friedr.  
 Schmitt

Gehilfe: Herr Julius Engdert

##### Filialfahrdienstbureau II.

Assistenten: Hh. Melchior Kühn, Aug. Weis  
 Gehilfe: Herr Joseph Reichert

##### d. Stationskaffe.

Kaffier: Herr Karl Sprauer, Stations-  
 kontrolleur

##### e. Personen- und Gepäckabferti- gungsbureau.

Vorsteher: Herr Karl Sprauer, Stations-  
 kontrolleur

Ablösbeamter für den Bezirk: Herr Philipp  
 Gaa, Assistent

Gehilfen: Herren Friedrich Fries, Karl Fr.  
 Meier und Joh. Martin Veierbach

Gehilfsinnen: Fräulein Clara Dreyer, Luise  
 Steiglehner, Susanna Scheid und Elise  
 Bachmann

##### f. Telegraphen-Bureau.

Telegr.-Kontrolleur: Herr W. Werber  
 Telegr.-Gehilfsinnen: Fräulein Anna Mies,  
 Elise Misch und Ida Schneble  
 Telegr.-Aufseher: Karl Wagner

##### g. Güter-Expedition.

Expeditor: Herr Hermann Fröhlich

Assistenten: Herren H. Brenner, Melchior  
 Walz, Albrecht Sauer, Friedrich Link,  
 Julius Tröndle, G. Ad. Reinhard, Eugen  
 Horn, Konrad Huber, Philipp Adolf Hert-  
 lein und A. Hemminger

Gehilfen: Herren E. Jehn, E. Bierling,  
 Wilhelm Sigler, Karl Theodor Geiger,  
 August Volzmann, F. H. Demme und  
 Eugen Stolz

Exped.-Gehilfsinnen: Frä. Mary Wild und  
 Auguste Uihlein

Aberhalgehilfen: Herren Karl Kloster und  
 Ernst Kang

##### h. Fahrpersonal.

1) Zugmeister: Johann Zimmermann, An-  
 dreas Häfner, Eginhard Müller, Johann  
 Huber, Lorenz Stader, Max Hitzfeld, Karl  
 Reicher, Philipp Friedr. Wipfler, Ludwig  
 Föhner, Wilhelm Bloß, Karl Friedrich  
 Keck, Ludwig Ernst Bender und Emil  
 Glas (Anwärter)

2) Ober-Schaffner: Sebast. Schäfer, Leon-  
 hard Franz, Konrad Bauschenbach, Nep.  
 Ruch, Ludwig Nagel, Johann Scherer,  
 Friedr. Trautwein, Friedrich Kiefer und  
 Valentin Kläger

3) Schaffner: Peter Krug, Konrad Göbel,  
 Andr. Köckel, August Schimmel, Rupert  
 Mink, Nepomuk Branner, Johann Link,  
 Philipp Höhler, Johann Phil. Hoffmann,  
 Friedr. Mich. Albert, Joh. Fr. Laubert,  
 Heinr. Theob. Schweikart, Jakob Kühn,  
 Karl Kürsch und Friedrich Hurlbans

4) Bureaudiener: Ferdinand Jarländer und  
 Johann Georg Schitterer

5) Portiers: Ludwig Schäfer, Mich. Gögel-  
 mann, Jonas Grittmann, Kaver Wernet  
 und Dttmar Böhler

6) Magazinmeister: Herr Christian Neßler

7) Stationsmeister: Herren Mich. Weickum, Wilh. Faas, Konr. Hofmann, F. Herzog, J. A. Baumann u. Emil Bläse, Anwärter

8) Signal- und Weichenwärter im Bahnhofs: 59 Mann

### Großh. Bahn-Expedition, Station Karlsthor.

Bahnexpeditor: Herr Georg Ernst  
Exped.-Gehilfen: Herren Gerh. Gramlich und Konrad Huber

Bureauclenier: Wilhelm Körber

### B. Großh. Bahnbau-Inspektion für den Bezirk Heidelberg.

Bahnhofstraße 2.

Bahnbauinspektor: Herr Hermann Fuchs  
Bahningenieur: Herr Karl Buzengeiger  
Ingenieure: H. D. Hardung u. Karl Stuns  
Hochbauassistent: Herr Franz Hartmann  
Geometer: Herr Karl Krompf

Gehilfe: Herr Adolf Jarrentopf  
Dekopist: Herr Jakob Weier  
Zeichner: Herr Joseph Martin  
Bahnmeister: Herren Konrad Bittsch, Wilh. Götz u. Friedrich Kindsvogel (Anwärter)  
Bureauclenier: Andreas Jarrentopf

#### Kanzlei.

Bureauassistent: Herr Konrad Keller

### C. Großh. Bezirks-Maschinen-Inspektion für den Bezirk Heidelberg.

Bahnhofstraße 2.

Bezirks-Maschinen-Inspektor: Herr Heinr. Kutttruff  
Maschinen-Ingenieur: Herr Herm. Poppen  
Technischer Assistent: Herr Hermann Zutt

Karl Wilhelm Schwarz, Leopold Strathhaus, Rud. Spis, Franz Stoll, Friedrich Benz, Ludwig Würtele, Friedrich Zahnleiter, Phil. Ziegler, Joh. Zimmermann  
Reserve-Führer: Ludw. Humburger, Mart. Henn, Adam Jungmann, Herm. Neuer, Joh. Kapp, Leopold Weipert und Joseph Zettler

#### a. Kanzlei.

Bureau-Assistent: Herr C. F. du Fais  
Kanzlei-Gehilfe: Herr Karl Hammel  
Bureauclenier: Balthasar Eck

Locomotiv-Heizer: Heinr. Beyerle, Nepom. Braun, Franz Bächler, Vinzenz Ganter, Georg Phil. Gerbert, Friedrich Göggel, Peter Hebert, Joh. Konrad Heck, Valent. Hefft, Johann Hör, Jul. Köhler, Joseph Kühnle, Philipp Lechner, Karl W. Lehmann, Adolf Lupberger, Heinrich Wilh. Meyer, Otto Reusch, Martin Rimmeler, Karl Sachs, Franz Joseph Sauer, Jakob Schelling, Joh. Stecher, Karl Stegmaier, Ernst Wanderer, Wilh. Wittmann, Jos. Wacker, Joh. Wirsching u. Simon Zobel  
Reserve-Heizer: 22 Mann

#### b. Werkstätte.

Werkmeister: Herr August Sadizki  
Werkführer: Herren Johann Stähle, Joh. Ad. Koeppel und Peter Wagas  
WerkSchreiber: Herren Jakob Gilbert und Hermann Ortlieb  
Wagenrevidenten: Heinrich Hartschuh, Joh. Mich. Reinhard u. Joh. Gg. Hoffmann  
Arbeitspersonal: 79 Mann

Wagenwärter: Friedrich Berger, Leopold Buch, Wilh. Ehinger, Georg Peter Großkopf, Joh. Heger, Anton Henn, Karl Hofmann, Adam Huster, Anton Klog, Mich. Korn, Joh. Kratt, Jos. Kunz, Karl Kupper, Ludw. Leimer, Sylv. Richter, Christ. Reichert, Georg Schenk, Peter Schneider, Georg Schmitt, Andreas Schneider, Frz. Ant. Schneider, Franz Schuh, Landolin Sohler und Johann Philipp Weitzel  
Güßs-Wagenwärter: 22 Mann

#### c. Fahrpersonal.

Locomotivführer: Daniel Baier, Johann Beißel, Heinrich Brand, Karl Brandner, Eduard Bächler, Mich. Böhringer, Christ. Doll, Friedr. Greiner, Wilhelm Friedrich Groß, Karl Heim, Christ. Herrmann, Ph. Jaf. Kettenmann, Karl Friedr. Krämer, Joh. Jaf. Laubert, Joh. Löhlbach, Jos. Lösch, Leop. Lohmer, Heinr. Müller, Joh. Sch. Müller, Max Müller, Jaf. Münch, Karl Mächtel, Joh. Reuter, Leop. Schnorr, Nikolaus Seiler, Karl Seeber, W. Scholl,

### 5. Main-Neckar-Eisenbahn-Hauptstation.

Kohrbacherstraße 6

Stationsvorsteher und Aendant: Herr Wilhelm Malsch

Werkstättevorsteher: Herr Maschinen-Inspektor Friedrich Wohlisch



Güterexpeditionsvorsteher: Herr Expeditor  
Heinrich Klein  
Materialverwalter: Herr Jos. Böser  
Werkführer: Herr Jakob Seis  
Stations-Assistent: Herr Phil. Seiler  
Bahn-Assistenten: Herren Karl Schumacher,  
Leonhard Wegger, Karl Fries, August  
Westermann und Jakob Haas  
Telegraphisten: Herren Franz Hausenstein  
und Karl Ritter  
Expeditions-Gehilfen: Herren Heinrich Hoff-  
mann, Jakob Lang, Friedrich Horschler  
und Anton Maier  
Berktschreibergehilfe: Herr K. Scholl  
Zugmeister: Faber Huber, Kaspar Luz, Jo-  
hann Göhrig und August Nimis  
Lokomotivführer: Jakob Beckenbach, Karl  
Bernauer, Adolf Böhmike, Joseph Ober-  
hardt, Karl Fehrenbach, Adam Gamber,  
Philipp Gartenstein, Georg Girich, Georg  
Hornung, Karl Job, Jos. Schmitt, Karl  
Stahl, Otto Wippermann, Georg Kunz-  
mann und Heinrich Scheid

Schaffner: Jakob Auftring, Franz Köhly,  
Johann Legeisen, Joseph Sigg, Georg  
Wolf, Heinrich Hartmann, August Rapp,  
Otto Schwörer, Eduard Torwest, Stephan  
Knoll, Valentin Reichenbach und Johann  
Kehn

Lokomotivbeizer: Konrad Ernst, Jos. Fischer,  
Georg Keidel, Friedrich Knobel, Georg  
Kübler, Karl Kuhl, Georg Müller, Viktor  
Single, Ludwig Trötschler, Johann Steg-  
maier, Philipp Gebhardt, Martin Fenny,  
Ambros Diebold und Karl Erlwein

Wagenwärter: A. Maier, L. Merfel, Joh.  
Sauer, Karl Schäfer, Konrad Schlegel  
und Christian Stahl  
Bader: Wilhelm Schell

Lademeister: Senes Zahn

Portiers: Philipp Kiegler u. Jul. Rutherford  
Weichenwärter: Friedrich Müller, Valentin  
Stein, August Göß, Andreas Gramm,  
Peter Gropf und Nikolaus Zimmermann

## 6. Großh. Hauptsteueramt.

Marstallhof 1.

Oberzollinspektor: Herr Otto v. Langsdorff  
Hauptamtsverwalter: Herr Friedrich Hof-  
mann  
Hauptamtskontroleur: Hr. Daniel Schäfer  
Hauptamtsassistent und Tabaksteuerkontro-  
leur: Herr K. Müller  
Buchhalter: Herr Wilhelm Diehl  
Stenergehilfen: Herren Wilhelm Schnäbele  
und K. Bader

Hauptzollamtsassistent: Herr Kasp. Necker-  
mann

Nebenzollamtsassistent: Herr Otto Buff  
Tabaksteueraufscher: H. H. Jos. Hasenfrat  
und August Basler

Defopist: Herr Karl Ulmer

Niederlageaufscher: Herren Leopold Schwö-  
rer und Benedikt Schniker

Hauptamtsdiener: J. P. Jöst

### Zollabfertigungsstelle im Bad. Bahnhofe.

Hauptamtsassistent: Herr Valentin Kirch-  
bauer

Hauptamtsgehilfe: Herr Ludwig Göß  
Hauptamtsdiener: Hr. Trötschler

### Steuereinnahmerei I. Mittelbadgasse 7.

Einnahmer: Herr Valentin Hoffmann  
Untererhebersgehilfe: Herr J. Vint

Erhebt im östl. Stadtbezirk:

1. Die Grund-, Häuser- und Erwerbsteuer.

2. Die Kapital-Rentensteuer. 3. Die in-  
direkte Steuer. 4. Das Brandgeld. 5. Die  
Gerichts- und Administrationsporteln in der  
ganzen Stadt, Schlierbach und Koflhof

### Steuereinnahmerei II. Schiffgasse 4.

Einnahmer: Herr Karl Th. Dietrich  
Untererhebers-Geh.: Herr Karl Jos. Müller

Erhebt im westl. Stadtbezirk:

1. Die Grund-, Häuser- und Erwerbsteuer,  
sowie die Grundsteuer für die Ausmärker.

2. Die Kapital-Rentensteuer. 3. Die in-  
direkte Steuer. 4. Das Brandgeld. 5. Die  
Gebühren für die Geschäfte der Rechtspolizei-  
verwaltung (Gerichtsnotariatsporteln) von  
der ganzen Stadt und alle Fortgerichtsge-  
fälle und Steuerstrafgefälle

### Steueraufsichtsmannschaft.

Obersteueraufscher: Herr Ferdinand Kuhn  
Steueraufscher: Hrn. Christ. Seidle, Jakob  
Frick, Johann Warthmann, Eduard Vaier

Steuermahner: Johann Bechtel und Joseph  
Schneider

## 7. Steuer-Kommissariat.

Hauptstraße 236.

Obersteuerrkommissär: Herr B. König  
I. Gehilfe: Herr Ludwig Ph. Laubinger

II. Gehilfen: Herren Jos. Feger und J. S. Weil

## 8. Großh. Domänen-Verwaltung.

Nohrbacherstraße 19.

Vorstand: Herr Domänenberw. K. Futterer  
Buchhalter: Herr Wilhelm GreiffensteinGehilfe: Friedrich Hauser  
Diener: Friedrich Kiemer sen.

## 9. Großh. Bezirksforstei Heidelberg.

Nohrbacherstraße 19.

Dienst-Vorstand: Herr Oberförster Emil Viehler

Gehilfe: Herr Forstpraktikant Otto Mühlhauer

## 10. Großh. Bezirksbau-Inspektion.

Schulgasse 2.

Vorstand: Herr Bauinspektor Franz Schäfer  
Assistent: Herr Valentin Scholl  
Bauführer: H. Jean Wagner u. W. Gejell

Baupraktikanten: Herren Georg Bayer, G. F. Engelhorn und Karl Forschner

## 11. Großh. Wasser- und Straßenbau-Inspektion.

Bergheimerstr. 59.

Oberingenieur: Herr Eduard Helbing  
Ingenieure: Herren Heinrich Ludwig Kayser und Karl WeyerBureau-Assistent: Herr Ludwig Schmidt  
Straßenmeister: Herr Martin Schott

## 12. Großh. Kreis Schulvisitatur Heidelberg-Mannheim.

Sandgasse 9.

Kreis Schulrat: Herr Hermann Strübe.

## II. Königliche Militärbehörde.

Garnison-Alttester: v. Horn, Oberst z. D. und Bezirks-Kommandeur.

Bezirks-Kommando des 2. Bataillons (Heidelberg) 2. badischen Landwehr-Regiments No. 110.

Kettengasse 18.

Kommandeur: Herr Oberst Arthur v. Horn  
Bezirksadjutant: Herr Premier-Lieutenant Hans Marcard vom 2. Bad. Grenadierregiment R. W. Nr. 1101. Komp.: Bez.-Feldwebel J. Leuser  
2. " " A. Meßmer

## 2. Bad. Grenadier-Regiment Kaiser Wilhelm No. 110, II. Bataillon.

Seminarstraße 2.

Kommandeur: Major Leop. v. Wimming  
Major: Viktor v. Hornemann  
Premier-Lieutenant: Max Ston  
Hauptmann: Franz Keller  
" Karl Kay  
" Herm. v. Moisch  
" Eusebius Neumann  
Premier-Lieutenant: Georg Ziegler  
Sek.-Lieuten.: Sam. Drews  
" DürrSek.-Lieuten.: Genz  
" Karl Hecht  
" Paul Hoffmann  
" v. Merkatz  
" Arthur Mittelstädt  
" Otto Nieland  
" Petersen  
Stabsarzt: Dr. Karl Fröhlich  
Zahlmeister: Karl Knöbbiche

## Garnison-Verwaltung.

Vorstand: Kasernen-Inspektor Gustav Grieshammer

### III. Kaiserl. Postamt.

Hauptpost: Sophienstraße 23 — Stadtpost: Marstallstraße 6.

Die Annahme- und Ausgabestellen für alle Arten Postsendungen sind dem Publikum geöffnet: täglich im Sommer von 7 Uhr vormittags bis 8 Uhr nachmittags, im Winter von 8 Uhr vormittags bis 8 Uhr nachmittags; nur an Sonntagen sind die Schalter von 9 Uhr vormittags bis 5 Uhr nachmittags und an gesetzlichen Feiertagen, welche nicht auf einen Sonntag fallen, von 9—11 Uhr vormittags und von 2—4 Uhr nachmittags geschlossen.

Einschreibbriefsendungen werden auch außerhalb der Schalterdienststunden gegen eine besondere, bei der Einlieferung zu entrichtende Gebühr von 20 Pfg. für jeden Brief zur Beförderung angenommen, wenn zur Zeit der Einlieferung ohnehin ein Beamter bei der Postanstalt in Wahrnehmung von Dienstgeschäften thätig ist. Die Annahme erfolgt bei dem Postamte in der Sophienstraße in dem Zimmer der Briefpostabfertigung, bei dem Postamte in der Marstallstraße an dem Fenster oberhalb der Briefkastöffnung. Die letztere Postanstalt ist für die Annahme von Telegrammen auch an Sonntagen von 11—12 Uhr vormittags und das Telegraphenzweigamt in der Leopoldstraße unterschiedslos im Sommer von 7 Uhr vormittags, im Winter von 8 Uhr vormittags bis 9 Uhr abends dem Publikum geöffnet.

Vorsteher: Herr Karl Duffing, Postdirektor  
Postkassierer: Herr Philipp Doll

Ober-Postsekretäre: Herren Raimund von Hundstein, Adolf Kraft u. Wilh. Rupp

Postsekretäre: Herren Otto Brehm, Friedr. Ehrmann, Joh. Eichler, Leonh. Ewald,

Herrn Kobold, Paul Kohlhof, M. Kreiter, Frz. Mayer, Adalb. Merk, Gg. Pfrend-

schuh, N. Kestle, B. Niede, Wilh. Simmer, Ad. Sonnenschein u. Andreas Wiedmann

Postpraktikanten: Herren Ernst Theodor Harnisch und Friedrich Karl Weis

Postassistenten: H. Gustav Bruno Funke, Christian Girch, Konrad Nagel u. Georg Philipp Stern

Postgehilfen: Herren Georg Beck, Gg. Sch. Bruder, Gottlieb Schmitt und Frz. Karl Stumpf

Postanwärter: Friedr. Karl Louis Schmidt

Posthalterei: Jakob Ventner

Packbesteller: Heinrich Bontemps, Konrad Brühler und Remigius Steiner

Briefträger: Franz Georg Bender, Johann Chrlenbach, Heinr. Lamade, Joh. Reichel,

Christoph Rohrhurst, Philipp Rupp, Hugo Schler, Adolf Schmitt, Hermann Solda

und Daniel Zimmermann

Postanweisungsbesteller: Leonh. Adelman und Benedikt Gent

Postkassierer: Peter Bayer, Joh. Burtart, Johann Christ, Anton Kleiner, Valentin Bösch, Johann Nellingner, Gg. Rudolph,

Julius Schlelein, Nikolaus Siegel, Wilh. Stulz und Franz Joseph Uhrig

Packeträger: Sebastian Arnold, Joh. Buckel, Franz Heis, Jos. Hügel, Karl Friedrich Kühne, Franz Mich. Link und Egidius Uhrig

Stadtpostbote: Peter Jungmann

Landbriefträger: Ludwig Kragerl und Karl Stams

Posthilfsboten: Johann Ph. Henzer, Heinr. Hilkert und Heinrich Kragerl

#### Briefkasten befinden sich:

Hauptstraße 221 (Rechtsanwalt Dr. Schulz)

" 214 (Gasth. z. Eisernen Kreuz)

" 206 (Prinz Karl)

Marktplatz 10 (Rathaus)

Steingasse 1 (Kfm. J. Staud Nachf.)

Fischmarkt 4 (Kfm. R. Will)

Kettengasse 9 (Bäcker J. Weidner)

Neue Schloßstraße 10 (K. Weißgerber)

Blöckstraße 105 (Schulhausgebäude)

Hauptstraße 96 (Kfm. Loewenthal)

" 78 (Kfm. G. Morr)

Leopoldstraße 29 (Café-Restaurant Mai)

Hauptstraße 16 (Privatn. Lipowsky)

Main-Neckar-Bahnhof (Berron)

Bab. Bahnhofgebäude (Westfacade)

Rohrbacherstraße 34 (Gärtner Scheurer)

Bergheimerstraße 43 (Bäcker Krauß)

Poststraße 2 (Akadem. Krankenhaus)

Bei den nachverzeichneten Inhabern amtlicher Verkaufsstellen und bei den Orts- und Landbriefträgern können Postverzeichnisse in geringeren Quantitäten bezogen werden:

- 1) Kaufmann A. Held, Bergheimerstr. 27
- 2) " Michael Goos, Hauptstr. 4
- 3) " Georg Morr, Hauptstr. 78
- 4) " Wilhelm Birkle, Hauptstr. 116
- 5) " Karl Will, Fischmarkt 4

- 6) Kaufmann K. G. Otto, Unterestr. 19  
 7) " J. Staud, Nachfolger, an der alten Neckarbrücke  
 8) " J. Hippler, am Marktplatz  
 9) " Karl Henn, in Neuenheim

### Kaiserliche Telegraphen-Stelle.

Leopoldstraße 12.

Vorsteher: Herr Konrad Michaely, Ober-  
 Telegraphen-Sekretär  
 Ober-Telegraphen-Assistenten: Herren Jul.  
 Cron, Karl Dreher und Herm. Lütke  
 Telegraphen-Assistent: Herr Karl Janisch  
 Telegraphen-Gehilfinnen: Frä. Wilhelmine  
 Diemer, Margarete Fromm, Amalie Suf-  
 fert, Elise Förster, Josephine Dühmig u.  
 Frau Lina Luz  
 Briefträger (Telegraph.-Boten): Gottfried  
 Clormann, Bernhard Erlewein u. Hilfs-  
 bote Jakob Münzinger

## IV. Kreisauschuß.

Kreishauptmann: Herr Stadtdirektor Otto  
 v. Scherer  
 Kreisauschuß: Herren Dr. Wilhelm Blum,  
 Vorsitzender, Prof. Dr. Friedrich Eisen-  
 lohr, Stellvertreter, Domänenverwalter  
 Raver Fütterer, Posthalter Wittmer von  
 Gypingen, Dekonom Bronner von Wies-  
 lod, Stadtpfarrer Spath von Sinsheim  
 und Gemeinderat J. Schick von Neckar-  
 bischofsheim  
 Kreisassistent: Herr C. Wallweg, Bergheimer  
 Straße 77  
 Kreissekretär: Herr Philipp Garrecht

## V. Konsulate.

Für die Vereinigten Staaten von Nordamerika.

Vize-Konsul: Herr Banquier Wilhelm Köster jun.

Für die Vereinigten Staaten von Venezuela.

General-Konsul: Herr Kommerzien-Rat Banquier Wilhelm Köster.

Für die Argentinische Republik.

Konsul: Herr Kommerzienrat Banquier Wilhelm Köster.

Für das Königreich Griechenland.

Konsul: Herr J. F. Menzer in Neckargemünd.

## VI. Städtische Behörden.

### Stadtrat.

(Sitzung jeden Mittwoch vormittag im Rathause, Marktplatz 10).

Vorsitzender: Herr Oberbürgermeister H. A.  
 Bilabel  
 Stellvertreter: Herr Bürgermeister Hermann  
 Sagelsdorff  
 Stadträte: Herren Karl Abel, K. L. Am-  
 mann, Friedrich Bauernfeind, Phil. Otto  
 Braun, Karl Dies, Professor Dr. Friedr.  
 Eiserlohr, Matth. Frisch, Heinrich Fuchs,  
 Joseph Keller, Joseph Klein, Fr. Klingel,  
 Theod. Klöpffer, A. L. Lehmann, Dr. Karl  
 Mittermaier, Karl Mohr, C. G. Sommer,  
 Georg Trübner u. Friedrich Wolff  
 I. Ratsschreiber: Herr Gustav Webel, Stadt-  
 ratssekretär  
 II. Ratsschreiber: Herr Georg Jos. Kauf-  
 mann, Standsamtssekretär  
 Registrator: Herr Karl Bösch  
 Dekopist: Herr Ed. Winter  
 Ratssdiener: Heinrich Hornmuth und Christ.  
 Vogt

### Bürger-Anschuß.

Vorsitzender: Herr Oberbürgermeister H. A.  
 Bilabel  
 Mitglieder: der ganze Stadtrat u. 96 Stadt-  
 verordnete

Stadtverordnetenvorstand: Herren Dr. Frz. Mittermaier, Obmann, Berth. Alberti, Wilh. Landfried, Ed. Leonhard und C. Pirsch

Stellvertreter: Herren Wilhelm Keller und Dr. August Thorbecke

Stadtverordnete: Herren B. Alberti, Kfm., Hof. Anhegger, Wagnermeister, Jak. Arnold, Gastwirt, Ad. Ballmann I., Landw., Sch. Bartholomae, Bierbrauer, Dr. Karl Bartsch, Geh. Hofrat, Lorenz Bauer, Landwirt, Dr. Otto Becker, Hofrat, Albert Beger, Gerbereibesizer, Herm. Behaghel, Bauinsp., Ant. Bisinger, Bäcker, Dr. Wilh. Blum, Privatm., Wilh. Bussener, Gastwirt, Dr. Moriz Cantor, Professor, Heinr. Gläs, Privatm., Karl Friedrich Daede, Fabrikant, Joseph Dittene, Bierbr., Karl Dittene, Bäcker, Hofrat Dr. Th. Freiherr v. Dusch, Professor, Friedrich Emmerling, Buchhändler, Sch. Fahlbusch, Kaufm., L. Frank, Kaufm., Gg. Fries, Fischer, Ludw. Goos, Müller in Schlierbach, Louis Goos, Kaufm., G. Gottmann, Buchbinder, Jos. Greber, Schlossermeister, Louis Haller, Badbesizer, Jean Has, Lohnkutscher, Val. Hefft, Priv., Ad. Helwerth, Waisentr., Ant. Hesselbach, Kupferschmied, Rud. Heubach, Fabrikant, H. Hoffmeister, Gerbereibes., Wilh. Keller, Kfm., K. Kerzinger, Thonwarenfabrikant, Max Klingel, Kfm., Hofrat Dr. Franz Knauff, Bezirksarzt, Ph. Knell, Kfm., Gustav Koeter, Buchhändler, Gg. Krall, Weinhändler, Heinrich Krausmann, Privatm., Ph. J. Künzle, Weinhändler, Jakob Landfried, Kfm., Wilh. Landfried, Kaufm., Otto v. Langsdorff, Oberzollinspektor, Karl Leimbach, Apo-

theker, Ed. Leonhard, Anwalt, Ed. Lipowshy, Privatm., Dr. Eduard Lobstein, Privatm., Franz Mai, Kunstgärtner, L. Mayer, Kfm., Alb. Mays, Privatm., Dr. Franz Mittermaier, Privatmann, Georg Mohr, Buchdruckereibesizer, Max Mühlmann, Kfm., Friedrich Müller, Maurermeister, Heinrich Oberfeld, Zimmermstr., Herm. Odenwald, Privatm., Otto Piazzolo, Kaufm., K. Pirsch, Gerbereibesizer, Frz. Popp, Kfm., Gg. Napp, Schreinermeister, Ed. Reis, Fabrikant, Wilh. Reis, Kfm., Karl Rell, Schmiedmeister, Joh. Remler, Maurermeister, Geh. Rat Dr. A. Renaud, Prof., C. W. Rom, Kfm., Aug. Sadizki, Werkmstr., Wilh. Schaaff, Restaurateur, Gg. Schäfer, Seifensieder, L. Scholl, Ingen., Mich. Scholl, Hauptlehrer, Joh. Theob. Schweickart, Landwirt, Mart. Schweickart, Landw., Val. Schweickart, Landw., Fr. Seitz, Architekt, Jakob Spengel, Metzger, Karl Spizer, Kfm., H. Strübe, Kreis Schulrat, Sch. Süpfler, Ober-Amtsrichter, Dr. A. Thorbecke, Rektor, F. A. Ueberle, Weinhändler, Kaspar Ueberle, Landw., Karl Bögel, Bäcker, Dr. Gustav Vulpinus, Apotheker, K. Weißgerber, Privatm., Joh. Werner, Dreher, J. C. Winter, Waisenrichter, Johann Wirth, Chirurg, Eugen Witzler, Kfm., Dr. Frz. Wolf, prakt. Arzt, Fr. Aug. Wolff, Kfm., V. Wirth, Sattler, Ludw. Zimmermann, Mechanikus

Rechnungs-Prüfungs-Kommission: Herren Dr. A. Cantor, Max Mühlmann, L. Scholl, K. Spizer und Eugen Witzler  
Sekretär: Herr Ratschreiber G. Webel

### I. Bürgermeisteramt.

Nathaus II. Stock, Zimmer No. 7.

Vorstand: Herr Oberbürgermeister H. A. Bilabel  
Sekretär: Herr Ratschreiber Gustav Webel

### II. Bürgermeisteramt.

Nathaus linker Flügel, II. Stock, Zimmer No. 16.

Vorstand: Herr Bürgermeister Hermann Sagelsdorff  
Aktuar: Herr Christian Fritz  
Gerichtsvollzieher: Gottfried Kofmann, Ratsdiener

### Standesamt.

Nathaus II. Stock, Zimmer No. 5.

Geschäftsstunden: vormittags von 8–12 Uhr und nachmittags von 2–6 Uhr; an Sonn- und gesetzlichen Feiertagen ist das Standesamt zur Anmeldung von Todesfällen vormittags von 10–11 Uhr geöffnet  
Gewöhnliche Trauungstage: Dienstag, Donnerstag und Samstag vormittag

Standesbeamter: Herr Bürgermeister Hermann Sagelsdorff  
I. Stellvertreter: Herr Oberbürgermeister Bilabel

II. Stellvertreter: Herr Rathschreiber Georg Joseph Kaufmann

### Gewähr- und Pfandgericht.

Nathaus Parterre rechts, Zimmer No. 10.

Vorstand: Herr Georg Hofmeister, Grund- und Pfandbuchführer

Gehilfen: Herren Fr. Wolf (Stellvertreter), Hermann Müller und Fr. Hertweck

### Stadtkasse.

Nathaus Parterre links, Zimmer No. 13.

Die Kasse ist geöffnet: vormittags von 8—12 Uhr und nachmittags von 2—4 Uhr  
Vorstand: Hr. Friedrich Dingelbein, Stadt-Rechner

Buchhalter: Herr Anton Grimm  
Gehilfen: Herren L. Würth u. Fr. Huth  
Renteiidiener: Emanuel Köhler (Untere-straße 25)

### Stadtbanamt.

Nathaus III. Stock, Zimmer No. 2 und 3.

Für das Publikum ist das Bureau vormittags von 10—12 Uhr geöffnet  
Vorstand: Herr Stadtbaumeister Ingenieur G. A. Schaber  
Techn. Assistent: Herr Friedrich Lay

Bureau-Assistent: Herr Karl Schneider  
Stadtbauführer: J. J. Lay  
Straßenmeister: Alb. Mühlbauer  
Stadtgärtner: Georg Himmer  
Stadtbaudiener: Jakob Ender

### Sparkasse.

Nathaus linker Flügel III. Stock, Zimmer No. 20.

Geschäftsstunden: Mittwoch und Freitag, vormittags von 9—12 Uhr, nachmittags von 2—4 Uhr u. Dienstag u. Samstag vormittags von 9—12 Uhr

Sparkasse-Rechner: Herr Leonhard Schmitt  
Gehilfe: Herr Karl Guldin

### Pfennigsparkasse.

Eröffnung am 1. Februar 1884. Bureau im Nathaus (Städt. Sparkasse).  
Rechner: Herr Karl Guldin.

### Armenkasse und Spitalgelderhebung.

Nathaus linker Flügel II. Stock, Zimmer No. 19.

Geschäftsstunden: vormittags v. 9—12 Uhr, nachmittags von 2—4 Uhr  
Armenkasse-Rechner: Herr G. Schöpp

Spitalgelderheber: Herren Anton Degenhart und Joseph Wohlfahrt

### Städtisches Laboratorium.

(Amtliche Untersuchungsanstalt für Nahrungs-, Genußmittel und Gebrauchsgegenstände.)

Geöffnet zur Entgegennahme von Untersuchungsgegenständen an allen Wochentagen, und zwar im Sommer von 9—11 Uhr } vormittags.  
" Winter " 10—12 " }

Vorstand: Herr Dr. Th. Sachs.

### Stadtbezirksforstei, Klingenthorstraße 16.

Amtstag: Freitag vormittag.

Vorstand: Herr Oberförster Fr. Obermeyer  
Waldaufscher: Peter Hebert  
Walbhüter: Phil. Hebert hier und Georg Sauer in Schlierbach

Hilfshüter: Valentin Hofmann hier, Michael Clormann in Schlierbach, Joseph Lang u. Jakob Kilian auf dem Kothlhof

## Städtische Gas- und Wasserwerke.

Wittermaierstraße 8.

Büreaustunden: Jeden Wochentag von 8–12 und 2–6 Uhr.

Director: Herr Friedrich Gtner  
Betriebsinspektor: Herr P. Neuer  
Buchhalter und Kassier: Herr K. Vogt  
Büreaugehilfe: Herr Karl Penner

Brunnenmeister: Herr Rudolf Fris  
Gasaufseher: Friedrich Minne  
Kassendiener: Johann Siebenhaar  
Laternen-Aufseher: Julius Knopf

## Städtisches Leihhaus.

Hauptstraße 230.

Geöffnet an jedem Werktag. Vom 1. März bis 1. November von 8–12 Uhr vormittags und vom 1. November bis 1. März von 9–12 Uhr vormittags

Kassier: Herr M. Groß  
Kontrolleur: Herr K. A. Kostock  
Tagelator: Herr Franz Schmidt  
Diener: Hermann Bauermeister

Für einzelne Verwaltungszweige bestehen folgende Kommissionen:

### Armenpflege.

Rathaus linker Flügel II. Stock, Zimmer No. 18 und 19.

Zur Besorgung des Armenwesens wurde gemäß § 19 b Ziffer 2 der Bad. Städteordnung eine ständige Kommission gebildet, welche die Bezeichnung „Armenrat“ führt und aus folgenden Herren besteht:

Bürgermstr. H. Sagelsdorff, Vorsitzender, Hofrat Dr. Frhr. v. Dusch, Direktor der mediz. Poliklinik als Armenarzt, Stadtpfarrer J. Riets, Stadtpfarrer Schwarz, Bezirks-Rabbiner Dr. H. Sondheimer, Amtmann Weber als Vertreter des Bezirksamtes, Franz Wilms, Stadtpfarrer

und den Stadträten und Armenpflegern: K. Ditteneu, K. Diez, H. Fahlbusch, M. Frisch, J. Greber, K. Sterzinger, Th. Klöpfer, Ph. Knell, Jof. Klein, Fr. Moller, F. Popp, G. H. Sommer, M. Scholl, J. Schweikert, K. Bögelh, J. Wirth und F. A. Wolff

Armenratssekretär: Herr Robert Hachmann  
Gehilfe: Herr Heinrich Schroth  
Armentafferechner: Herr G. Schöpp  
Diener: Joseph Wohlfahrt

Zum Zweck der Armenpflege ist die Stadt in folgende 16 Bezirke eingeteilt:

- I. Bergheimerstraße mit dem neuen Bauviertel, Mohrbacherstraße, Gaisbergstraße, Sophienstraße u. Bismarckplatz  
Armenpfleger: Herr Bäcker Karl Ditteneu
- II. Hauptstraße südl. Seite von der Sanct Annagasse bis einschließl. Grabengasse, Leopold- und Plöckstraße  
Armenpfleger: Herr Stadtrat Karl Diez
- III. Schloßberg unterer Teil bis zum Durchzug des neuen Schloßweges, ferner Klingenthorstraße und Klingenteich  
Armenpfleger: Herr Kfm. Ph. Knell
- IV. Schloßberg oberer Teil, neue Schloßstraße und Wolfsbrunnenweg  
Armenpfleger: Herr Privatm. Fr. Moller
- V. Hauptstraße südl. Seite vom Ludwigsplatz bis einschließl. Krämergasse  
Armenpfleger: Herr Schlosser Joseph Greber
- VI. Hauptstraße südl. Seite von der Krämergasse bis zum Kornmarkt, Oberer und Unterer Hanlepelz  
Armenpfleger: Herr Kfm. Franz Popp
- VII. Hauptstraße südliche Seite vom Kornmarkt bis zum Karlssthor, einschließl. Kurzer Buckel und Gieselpfad  
Armenpfleger: Herr Chirurg Joh. Wirth
- VIII. Schlierbach vom Karlssthor bis zum zweiten Bahnübergang  
Armenpfleger: Hr. Kfm. Jof. Schweikert
- IX. Hauptstraße nördl. Seite vom Darmstädter Hof bis einschließl. Ziegelgasse, Uferstraße und Untere Neckarstraße bis No. 20  
Armenpfleger: Herr Bäcker Karl Bögelh
- X. Hauptstraße nördl. Seite von der Ziegelgasse bis einschließl. Marstallstraße u. Untere Neckarstraße von No. 22–80  
Armenpfleger: Hr. Kfm. Hch. Fahlbusch
- XI. Gr. und Kl. Mantelgasse u. Heumarkt  
Armenpfleger: Herr Stadtrat Jof. Klein
- XII. Bussfemergasse, Küchengäßchen u. Dreikönigstraße  
Armenpfleger: Herr Stadtrat Matthias Frisch
- XIII. Nördliche Seite der Hauptstraße von

der Markthallstr. bis zum Markt (Café Wachter), Unterestraße, Lauerstraße u. Pfaffengasse

Armenpfleger: Herr Kfm. Friedr. Aug. Wolff

XIV. Hapfelgasse, Steingasse, Fischergasse, Semmelsg., Fischmarkt u. Marktplatz

Armenpfleger: Hr. Stadtrat Th. Klöpffer

XV. Nördliche Seite der Hauptstraße vom Markt (Kfm. Popp) bis z. Karlssthor,

Hirschstraße, Lebergasse, Jakobsstraße, Obere Neckarstraße u. Neckarmünzgasse

Armenpfleger: Hr. Thonwarenfabrikant Kerzinger

XVI. Schlierbach vom zweiten Bahnübergang an

Armenpfleger: Hr. Hauptlehrer M. Scholl

Die Armenhäuser stehen unter Verwaltung des Armenrates, welcher die Herren

Stadträte Karl Diez, Joseph Klein, C. H.

Sommer, Kfm. Franz Popp und Privatm. Friedrich Moller mit der speziellen Aufsicht betraut hat.

Die Leitung des Männer-Armenhauses ist dem Hrn. Verwalter Heinr. Schütz, jene des Frauen-Armenhauses dem Herrn Verwalter Heinrich Clormann übertragen.

Für das Waisenhaus und Erziehungshaus wurde ein besonderer Verwaltungsrat bestellt, bestehend aus den Hh.:

Stadtrat C. H. Sommer als Vorsitzender, Stadträte Prof. Dr. Fr. Gienlohr, Joseph Klein u. Theod. Klöpffer, Privatm. F. A. Keppler, Privatmann Karl Weißgerber, Stadtpfarrer Wilh. König u. Stadtpfarrer J. Riets

Als Hausväter sind angestellt:

für das Waisenhaus: Herr Hauptlehrer Albert Hübner u. für das Erziehungshaus: Herr Hauptlehrer A. Schifferer

### Anlage-Kommission.

Vorsitzender: Herr Stadtrat A. Mohr

Mitglieder: Hh. Stadträte Braun, Sommer, Wolff, Stadtbaumeister Schaber

### Beleuchtungs-Kommission.

Vorsitzender: Herr Stadtrat A. Abel

Mitglieder: Herren Stadträte Hch. Fuchs, Joseph Keller u. Gg. Trübner, Stadtver-

ordnete Max Klingel, Mechaniker L. Zimmermann und Direktor Fr. Sitner (beratendes Mitglied)

### Aufsichtsrat der höheren Bürgerschule.

Vorsitzender: Hr. Stadtdirektor v. Scherer

Mitglieder: Herren Stadtrat A. Abel, Hof-

rat Dr. Otto Becker, Oberbürgermeister H. A. Bilabel und Direktor Salzer  
Sekretär: Ratschreiber G. Webel

### Depositen-Kommission.

Vorsitzender: Herr Oberbürgermeister H. A. Bilabel

Mitglieder: Herren Stadträte C. Ammann und Fr. Klingel

Stellvertretende Mitglieder: Stadträte A. L. Lehmann und C. H. Sommer  
Sekretär: Ratschreiber G. Webel

### Einquartierungs-Kommission.

Vorsitzender: Herr Stadtrat C. H. Sommer

Mitglieder: Herren Stadträte Philipp Otto Braun, Th. Klöpffer u. Stadtverordneter Karl Bögel

Städt. Quartiermeister: Herr Karl Werner (Schiffgasse 5)

### Kommission für die Ueberwachung der Epidemiebaracken:

Herren Dr. C. Wittermaier, C. Ammann u. Dr. G. Vulpinus.

### Feld-Kommission.

Vorsitzender: Herr Stadtrat Jos. Klein

Mitglieder: Herren Bürgermeister Sagelsdorf, Stadtverordnete A. Ballmann,

Lorenz Bauer, Ludwig Goos in Schlierbach, Franz Mai und Oberförster Fr. Obermeyer (beratendes Mitglied)

### Fest-Kommission.

Vorsitzender: Herr Oberbürgermeister H. A. Bilabel

Mitglieder: Herren Stadträte Friedrich Bauernfeind und C. H. Sommer, Stadt-

verordnete H. Behaghel, Musikdirektor C. Bock, Lithograph Heinrich Herbst und Franz Mai



**Finanz-Kommission.**

Vorsitzender: Herr Oberbürgermeister H. A. Bilabel  
 Mitglieder: Herren Bürgermeister H. Sagensdorff, Stadträte C. L. Ammann, Fr. Klingel, Th. Klöpffer, A. L. Lehmann und Stadtverordnete B. Alberti, Wilh. Landfried und Dr. Franz Mittermaier

**Friedhof-Kommission.**

Vorsitzender: Herr Stadtrat Ph. Otto Braun  
 Mitglieder: Herren Oberbürgermeister Bilabel, Stadträte Karl Diez, Dr. Karl Mittermaier, Stadtverordneter F. A. Ueberle, Dr. F. Knauff, Bezirksarzt, Franz Mai, Stadtverordneter, H. Nebe, Amtmann, Dr. Nebel, prakt. Arzt, Wilh. König, Stadtpfarrer, J. Nieks, Stadtpfarrer und Franz Wilms, Stadtpfarrer

**Kommission für die Geschichte der Stadt.**

Vorsitzender: Herr A. Mays, Stadtverordneter  
 Mitglieder: Herren Oberbürgermeister H. A. Bilabel, Stadtrat Friedrich Wolff, Stadtverordnete Fr. Emmerling, Dr. F. Mittermaier, Karl Christ, Privatm., Professor A. Salzer, Professor Dr. A. Thorbecke und Hofrat Dr. Winkelmann

**Gewähr- und Pfandgerichts-Kommission.**

Vorsitzender: Herr Stadtrat Georg Trübner  
 Mitglieder: Herren Oberbürgermeister H. A. Bilabel, Stadträte K. Diez, Th. Klöpffer, C. H. Sommer und Stadtverordnete C. F. Daect und Georg Mohr

**Gewerbeshulrat.**

Vorsitzender: Herr Oberbürgermeister H. A. Bilabel  
 Mitglieder: Herren H. Behagel, Jak. Blas, Joseph Greber, Heinrich Hoffmeister, J. Löwenber, J. Nieks, D. Schellenberg, Dr. H. Sondheimer, F. Wilms

**Leihhaus-Kommission.**

Vorsitzender: Herr Stadtrat A. L. Lehmann  
 Mitglieder: Herren Oberbürgermeister H. A. Bilabel, Stadträte Matth. Frijsch, Th. Klöpffer, Gg. Trübner, Stadtverordnete Ph. Knell und C. Pirsch

**Aufsichtsrat der höheren Mädchenschule.**

Vorsitzender: Herr Oberbürgermeister H. A. Bilabel  
 Mitglieder: Herren Stadträte C. Abel, Dr. Fr. Eisenlohr, Stadtverordnete Hofrat Dr. Otto Becker, Dr. Frz. Mittermaier, Rektor Dr. A. Thorbecke und H. Striibe Sekretär: Ratschreiber G. Weber

**Meh-, Markt- und Laner-Kommission.**

Vorsitzender: Herr Stadtrat Th. Klöpffer  
 Mitglieder: Herren Stadträte Karl Diez, M. Frijsch, Stadtverordnete Georg Mohr, Franz Popp und F. A. Ueberle

**Städtische Musik-Kommission.**

Vorsitzender: Herr Stadtrat C. Ammann  
 Mitglieder: HH. Stadträte A. L. Lehmann, Fr. Wolff, Stadtverordneter K. Spizer, Musikdirektor C. Boch, Oberst v. Grabow

**Ortsban-Kommission.**

Vorsitzender: Herr Amtmann H. Nebe  
 Mitglieder: Herren Stadträte Karl Abel, Karl Mohr u. Stadtbaumeister Gust. A. Schaber

**Ortsgesundheitsrat.**

Vorsitzender: Herr Stadtrat Dr. K. Mittermaier  
 Mitglieder: Herren Bürgermeister Sagensdorff, Stadträte Dr. Fr. Eisenlohr, Karl Mohr, Hofrat Freih. Dr. Th. v. Dusch, Amtmann H. Nebe, Bezirksarzt Hofrat Dr. Knauff, Apotheker K. Leimbach und Stadtbaumeister G. A. Schaber

**Schulungsrat.**

Vorsitzender: Herr Oberbürgermeister H. A. Bilabel  
 Mitglieder: Herren Stadträte C. L. Ammann, Karl Diez und Friedr. Klingel, Privatm. J. W. Bussfemer, Privatm. F. A. Stepler, Obersteuerkommissär B. König, Privatm. August Müller, Privatm. Th. Pfeiffer, Privatm. L. Nech, Baumeister Friedrich Schrade, Privatm. Ludw. Waldbauer sen., Privatm. Chr. Wegerle und Buchhändler C. Winter

**Schul-Kommission.**

Vorsitzender: Herr Stadtrat Professor Dr. Fr. Eisenlohr  
 Mitglieder: Herren Stadträte K. Abel, Ph. O. Braun, K. Mohr, ferner Dr. Franz Mittermaier, W. König, Chr. Krefz, J. Kiebs, J. Schweinfurth, Dr. H. Sondheimer, H. Strübe (zugleich Rektor der Volksschule), Dr. A. Thorbecke

**Verwaltungsrat der städtischen Sparkasse.**

Sitzung: Montag Vormittag.

Vorsitzender: Herr Stadtrat Joseph Keller  
 Mitglieder: Herren Oberbürgermeister H. A. Bilabel, Stadträte Friedr. Klingel, A. L. Lehmann, Friedrich Wolff, Privatm. Th. Pfeiffer und Kfm. Fr. Aug. Wolff

**Stadtban-Kommission.**

Sitzung: Donnerstag Nachmittag.

Vorsitzender: Herr Bürgermeister Sagelsdorff  
 Mitglieder: H. D. Oberbürgermeister H. A. Bilabel, Stadträte K. Abel, Fr. Bauernfeind, K. Mohr, Friedrich Wolff, Stadtverordneter Eduard Lipowski u. Stadtbaumeister G. A. Schaber (beratendes Mitglied)

**Kommission für den Stadtwald.**

Vorsitzender: Herr Stadtrat Gg. Trübner  
 Mitglieder: H. D. Stadträte Dr. Fr. Eisenlohr, Karl Mohr, C. H. Sommer und Stadtverordneter A. Beger

**Stiftungs-Kommission.**

Vorsitzender: Herr Oberbürgermeister H. A. Bilabel  
 Mitglieder: Herren Stadtverordnete Otto v. Langsdorff und Dr. Frz. Mittermaier

**Theater-Kommission.**

Vorsitzender: Herr Oberbürgermeister H. A. Bilabel  
 Mitglieder: Herren Stadträte Fr. Bauernfeind, Friedrich Wolff, Geh. Hofrat Dr. K. Bartsch, Musikdirektor Karl Bock und Oberamtsrichter H. Säpfe

**Waisenhaus-Kommission.**

(Siehe Armenpflege.)

**Kommission für Wasserversorgung.**

Vorsitzender: Herr Stadtrat Karl Mohr  
 Mitglieder: Herren Stadträte Karl Abel, Heinrich Fuchs, Joseph Keller, Stadtverordnete Heinrich Hoffmeister, Karl Weisgerber, Direktor Fr. Citner (beratendes Mitglied)

**Städt. Aichamt.**

Vorstand: Herr Gewerbeschul-Vorstand J. Löwender  
 Aicher für Wagen, Gewichte, Längen- und Flüssigkeitsmaße: Herr Mechanikus L. Zimmermann, Hauptstraße 63  
 Aichanstalt für Fässer: Untere Neckarstr. 76  
 Aicher: Herr Küster Friedrich Sulzer

## VII. Kirchliche Behörden.

### 1. Evangel.-Protestant. Kirche.

#### a. Evangel.-Protest. Dekanat Mannheim-Heidelberg.

Dekan: Herr Stadtpfarrer Oskar Schellenberg

Pfarrrei bei Heilig-Geist.

Stadtpfarrer: Herr Friedrich Schwarz  
Herr Julius Schück

Kirchendiener: Georg Spies, Fischerg. 9

Pfarrrei bei St. Peter und  
Providenz.

Stadtpfarrer: Herr Dekan D. Schellenberg

Stadtpfarrer: Herr Wilhelm König

Kirchendiener: Joh. Gatternicht, Sandg. 6

Für beide Pfarreien, mit festgesetzten  
Funktionen:

Stadtvikar: Herr Joh. Bauer (provisorisch)

#### b. Kirchengemeinderat.

Präsident: Herr Stadtpfarrer Dekan Osk.  
Schellenberg

Mitglieder: sämtl. Herren Stadtpfarrer u.  
die Herren Kirchengemeinderäte: Stadtrat  
Karl Abel, Stadtrat C. L. Ammann,  
Landwirt A. Ballmann, Postdirektor A.  
Duffing, Priv. J. A. Ernst, Stadtrat M.  
Frisch, Gerichtsnotar B. Heisch, Professor  
Dr. Holsten, Priv. M. C. Krall, Buch-  
druckereibesitzer Georg Mohr, Privatm.

Philipp Schaaf, Kirchenrat Dr. Schenkel,  
Sparkassierechner Leonh. Schmitt, Stadtrat  
C. H. Sommer, Kreisenschulrat H.  
Strübe u. Dreher Johann Werner  
Sekretär: Herr Hauptlehrer Fr. Dürr  
Diener: Johann Gatternicht, Sandg. 6

#### c. Evang. Kirchenbau-Inspektion.

Sophienstr. 19.

Vorstand: Herr Bauinspektor H. Behaghel

Assistent: Herr Friedrich Nettig

Architekt: Herr Theodor Krauth

Bauführer: Herr Georg Nollert

#### d. Evangel. Pflege Schönau.

Hirschstr. 17.

Vorstand: Herr Ph. J. Kircher, Geistlicher  
Verwalter

Buchhalter: Herr Karl Stockmar

I. Gehilfe: Herr Julius Kästel

II. " Herr Karl Kircher

Diener: Albrecht Schäfer

#### (Evang. Verein.)

Kapelle: Plöckstr. 47.

Prediger: Herr Prof. W. Frommel

Vorstand: Herren L. Werner, C. Winter  
und Ph. Zimmermann

Diener: Johann Krager

### 2. Katholische Kirche.

#### a. Kathol. Pfarramt Heidelberg.

Ingrimsstr. 2.

Stadtpfarrer: Herr Franz Wilms

Beneficiat: Herr Engelbert Damal

Kaplan: Herr Albert Laub

" Leopold Hoferer

Kirchendiener: Franz Keller, Schulg. 3 u.

Joh. Langenberger, Unterestr. 20

#### b. Stiftungs-Kommission.

Herren Stadtpfarrer Franz Wilms, Vor-

stand, Oberbürgermeister H. A. Bilabel,

Dr. L. Fischer, Obersteuerkommissär B.  
König, Privatm. Leopold Schweif, Zim-  
mermeister Stephan Beth, Privatm. Chr.  
Wegerle und Privatm. L. Würth

#### c. Pfälzer Kathol. Kirchenschaffner.

Leopoldstr. 7.

Vorstand: Herr Dienstverweiser Finanz-

praktikant A. Hofmann

Buchhalter: Hr. Finanzassistent Jul. Frey

II. Gehilfe: Herr Jakob Schmitt

### 3. (Alt-)Katholische Gemeinde (Im heil. Geist).

Stadtpfarrer: Herr J. Nieks, Beneficiat ad  
Sanctam Annam, Plöckstraße 26

Kirchendiener: Ant. Olbert, Krämerg. 7

Kirchengemeinderat: Herren Oberbürger-

meister H. A. Bilabel, I. Vorsitzender,

Hof-Apotheker Carl Leimbach, II. Vor-

sitzender, Stadtrat Joseph Keller, Rechnung-

Hauptlehrer Vog, Schriftführer, Prof. Dr.

Buhl, Bierbrauer Jos. Ditteney, Scheime  
Hofrat Dr. Fühling, Domänenverwalter  
Futterer, Schlossermeister Jos. Greber,  
Priv. F. A. Keppler, Thonwarenfabrik.  
C. Kerzinger, Kfm. Philipp Jak. Künzle,  
Gerbereibesitzer C. Birch, Stadtpfarrer  
J. Nieks, Kfm. L. G. Nupprecht, Werk-  
meister A. Sabitzki und Kfm. Gg. Schöpp

#### 4. Freie religiöse (Deutsch-katholische) Gemeinde.

Vorstandsmitglieder: Herren J. Blas, Vors., Die Vorträge halten die Herren Albrecht, Kurzer, Buckel, Degenhart, Ueberle, Czersky und Scholl  
 Versammlungslokal im Saale des Bürger-Kasino (Prinz Max).

#### 5. Englische Gemeinde.

Kapelle: Plöckstr. 44.

Geistlicher: Mr. Charles G. Calvert. — Kirchenbediener: J. Kragerl, Plöckstr. 47

#### 6. Israelitische Gemeinde.

Bezirks-Rabbiner: Herr Dr. S. Sondheimer  
 Synagogenrat: Herren Kfm. Sigm. Netter, Cantor: Herr Josef Strauß, Grabeng. 11  
 Vorstand, Kfm. Wilh. Neis, Buchhändler, Gemeinbediener: A. Kaufmann, Strahnen-  
 G. Carlebach, Kfm. Salom. Gahn, Kfm. gasse 14  
 Julius Schloß, Kfm. Sigm. Seligmann,  
 Kfm. S. Oppenheimer

### VIII. Groß. Universität.

Akademisches Direktorium.

Prorektor: Herr Geh. Rat Dr. Heinze

Großer akademischer Senat.

Vorsitzender: d. z. Prorektor  
 Mitglieder: sämtliche ordentliche Professoren  
 der vier Fakultäten

Engerer akademischer Senat.

Vorsitzender: d. z. Prorektor Herr Geh. Rat  
 Dr. Heinze

Mitglieder: Herren Professor Dr. Hausrath,  
 Exprorektor, Prof. Dr. Holsten, Geh. Rat  
 Dr. v. Bulmerincg, Geh. Rat Dr. Kühne,  
 Prof. Dr. Rosenbusch, Prof. Dr. Stehrer,  
 Prof. Dr. Wittschli.

Beisitzer in Disziplinarsachen: Herr  
 Amtmann Weber

Universitäts-Disziplinarbehörde.

Disziplinarbeamter: Herr Amtmann Weber  
 Aktuar: J. Schüle

Universitäts-Kassenverwaltung und  
 Quästur.

Vorstand: Herr Oberrechnungsrat Wenz  
 Buchhalter: Herr J. Pfeiffer  
 Verwaltungsgehilfe: Jos. Neuser  
 Kassendiener: Xaver Wittmann

Universitäts-Sekretariat.

Universitäts-Sekretär: Herr A. Einwächter

Universitäts-Dienstpersonal.

Oberpedell und Hausmeister Förster, Ober-  
 pedell und Hausmeister Schmidt, Ober-  
 pedell Voß

Universitäts-Institute, welche Hilfsmittel  
 für die Studien darbieten.

Universitäts-Bibliothek.

Oberbibliothekar: ordentl. Professor Herr  
 Dr. Zangemeister

Bibliothekar: Herr Dr. Wille

Custos: Dr. Hingelmann

Ständiger Hilfsarbeiter: Dr. Koch

Bibliothekbediener: Schenk

Die Universitäts-Bibliothek ist geöffnet für  
 den akademischen Lehrkörper: an jedem  
 Werktag von 10—12 und 2—4 (von  
 Mai bis August von 3—5) Uhr, für die  
 übrigen Benutzer: Montag, Dienstag,  
 Donnerstag und Freitag von 10—12 Uhr,  
 Mittwoch und Samstag von 2—4 (von  
 Mai bis August von 3—5) Uhr. Fremde  
 können die Bibliothek an jedem Werktag  
 während der Stunden von 10—12 und  
 von 2—4 (von Mai bis August von 3—5)  
 Uhr besichtigen.

Evangel.-prot. theologisches Seminar.

Direktor: Herr Kirchenrat Dr. Schenkel.  
 Hauptlehrer: Herren Prof. Dr. Gaf, Prof.  
 Dr. Mery, Prof. Dr. Holsten, Prof. Dr.  
 Hausrath, Prof. Dr. Bassermann u. Defau  
 Schellenberg

Hilfslehrer: Herr Musikdirektor Voß

Archäologisches Institut.

Geöffnet Mittwoch 11—1, Samstag 11—1,  
 Sonntag 11—1.

Direktor: Herr Professor Dr. v. Duhn  
 Diener: Dürre

Akademisches Krankenhaus.

Der allgemeine Verkehr mit dem akademi-  
 schen Krankenhaus findet durch das Haupt-

thor in der Poststraße statt. Das Thor in der Bergheimerstraße ist ausschließlich für die Augenklinik bestimmt.

Die Kranken der medizinischen und chirurgischen Klinik dürfen von 2—4 Uhr Nachmittags, die Kranken der Augenklinik von 10—12 Uhr Vormittags besucht werden. Besuche zu anderen Stunden unterliegen besonderer ärztlicher Genehmigung.

Die Aufnahme von Kranken findet in der Regel nur in den Vormittagsstunden statt. In außerordentlichen Fällen entscheidet der dienstthuende Arzt.

#### Akademische Krankenhaus-Kommission.

Herren Geh. Rat Dr. Heinze, Vorsitzender, Hofrat Dr. Becker, Geh. Rat Dr. Czerny, Prof. Dr. Fürstner, Prof. Dr. Erb, Hofrat Dr. Snauff, Amtmann Weber, Oberrechnungsrat Benz

#### Medizinische Klinik.

Herren Prof. Dr. Erb, Direktor, Dr. Ziehl, Dr. Geshle, Dr. Hoffmann, Dr. Rommisen

#### Chirurgische Klinik.

Herren Geh. Rat Dr. Czerny, Direktor, Dr. Heuck, Dr. Ebenau, Dr. Jüngst, Prof. Dr. Braun

#### Augenklinik.

Herren Hofrat Dr. Becker, Direktor, Dr. da Gama Pinto, Dr. Schäfer, Dr. Reichenheim, Frä. Malwine O'Brien, Oberin

#### Irrenklinik.

Herren Professor Dr. Fürstner, Direktor, Dr. Zacher, Dr. Greiff

#### Apotheke.

Apotheken-Verwalter: Herr Dr. Vulpinus  
Assistenten: Herren Müller und Brunner

#### Akad. Krankenhausverwaltung.

Verwalter: Herr Karl Beutel  
Buchhalter: Herr W. Benz  
Kanzleigehilfen: Herren D. Tritschler, Ph. Kiegler, G. Meyer  
Maschinenmeister: Herr Heinrich Kobl  
Hausmeister: Herr W. Schs  
Weißzeugbeschließerin: Frä. S. Barba

#### Medizinische Poliklinik.

Direktor: Herr Hofrat Dr. Fehr. v. Dusch  
I. Assistentenarzt: Herr Dr. Breitner  
II. " Herr Regnault

#### Institut für gerichtliche Medizin.

Herr Hofrat Dr. Snauff

#### Institut für Ohrenkrankhe.

Direktor: Herr Professor Dr. Moos  
Assistenzarzt: Herr Dr. Steinbrügge

#### Entbindungs-Anstalt.

Direktor: Herr Professor Dr. Kehler  
I. Assistent: Herr Bendtjer  
II. " Herr cand. med. Doll  
Ober-Gebamme: K. Diehm  
Diener: vacat

#### Anatomisches Institut.

Direktor: Herr Geh. Rat Dr. Gegenbaur  
Projektor: Herr Dr. Ruge  
Assistent: vacat  
Diener: Joseph Diez  
Hilfsdiener: Lorenz Schmidt

#### Pathologisch-anatomisches Institut.

Direktor: Herr Geh. Hofrat Dr. Arnold  
I. Assistent: Herr Professor Dr. Thoma  
II. " Herr Theodor Baenziger  
Diener: Wambach

#### Physiologisches Institut.

Direktor: Herr Geh. Rat Dr. Kühne  
I. Assistent: Herr Professor Dr. Gwald  
II. " Herr Dr. Mays  
Diener: Bernag

#### Mathematisch-physikalisches Seminar.

Direktoren: Herren Professor Dr. Fuchs und Professor Dr. Quincke

#### Physikalisches Kabinet.

Direktor: Herr Professor Dr. Quincke  
Assistent: Herr Dr. König  
Diener: Heinrich Pflug

#### Chemisches Laboratorium.

Direktor: Herr Geh. Rat Dr. Bunsen  
I. Assistent: Herr Dr. Bawel  
II. " Herr Waldmann  
III. " Herr Puricelli  
Diener: Albert Kopp

#### 2tes Chemisches Laboratorium.

Direktor: Herr Professor Dr. Delffs  
Diener: Schmidt

#### Zoologisches Institut und Museum nebst Palaeontologischem Museum.

Direktor: Herr Professor Dr. D. Bütschli  
Assistent: Herr Dr. Friedrich Blochmann  
Präparator: Herr Karl Englert

Botanischer Garten,  
Botanisches Institut und Herbarium.  
Direktor: Herr Professor Dr. Pfizer  
Assistent: Herr Dr. F. Koll  
Gärtner: Lang, Garteninspektor

Forstbotanische Anlagen im Schloßgarten.  
Respicient: Herr Professor Dr. Pfizer

Landwirtschaftliche Sammlungen.  
Direktor: Herr Professor Dr. Stengel  
Diener: Kaver Wittmann

Mineralogisch-geologisches Institut.  
Direktor: Herr Professor Dr. Rosenbusch  
Assistent: Herr Dr. Henniges  
Diener: Jakob Hornmuth

Modell-Kabinet.

a. mathematische Abteilung:  
Direktor: Herr Professor Dr. L. Fuchs

b. physikalische Abteilung:  
Direktor: Herr Professor Dr. Nincke

Marshall.

Universitäts-Stallmeister: Herr Koch

## IX. Lehr- und Erziehungs-Anstalten.

### 1. Großh. Gymnasium.

Grabengasse 5 und Seminarstraße 1.

Direktor: Herr Dr. Gustav Ublig, zugleich  
Honorarprofessor an der Universität  
Ordentliche Lehrer: H. H. Professoren Max  
Wolf, Wilh. Frommel, Dr. Wilhelm Be-  
haghel, Julius Henrici, Karl Esau, Dr.  
Wilhelm Maler, Hugo Stadtmüller, Dr.  
Paul Rehlhorn, Dr. Karl Hartfelder,  
Dr. Karl Zettler, Friedrich Ritter, Dr.  
Ludwig Neumann, Val. Both, Dr. Sam.  
Brandt (zugl. außerord. Professor a. der  
Univ.) u. Herr Reallehrer Steinbrenner  
Außerordentliche Lehrer: die Lehramtsprak-  
tikanten H. H. Dr. Felix Debo, Dr. Alfr. Hil-

gard, Karl Pfaff, Traug. Schmidt, Emil  
Richter, Zeichnungs- und Gesanglehrer  
Hermann Kohler und Turnlehrer Karl  
Menges

Religionslehrer: Herren Stadtpfarrer Jo-  
hann Nieß (alkathol.), Bezirksrabbiner  
Dr. Hillel Sondheimer und Hilfslehrer  
Elsan Strauß (Israel.)

Gymnasiums-Kassenverwaltung: Hr. Ober-  
Rechnungsrat Joseph Benz  
Aktuar: Herr Georg Schneider  
Gymnasiumsdiener: Johann Schmann  
Schülerzahl: 450

### 2. Höhere Bürgerschule.

Kettengasse 14.

Inspektor: Herr Stadtdirektor Otto von  
Scherer

Inspektoren des Religionsunterrichtes: Hr.  
Dekan Schellenberg und Stadtpfarrer  
Franz Wilms

Vorstand: Herr Professor Robert Salzer  
Lehrer: Herren Professoren Salzer, Karl  
Gern, Gustav Holzer, Dr. H. H. Schäfer,  
Georg Treiber, Professor a. D. Alons  
Mezger, Lehramtspraktik. C. Engel, Real-  
lehrer J. Kraus, Hauptlehrer J. Fr.  
Mayer, Lehramtskand. Max Behschnitt,  
Unterlehrer Settele

Hilfslehrer für Mathematik: Herr F. Lö-  
wender

Religionslehrer: Herren Stadtpfarrer W.  
Hönig u. Friedr. Schwarz (evangelisch),  
Kaplan A. Laub u. Leop. Hoferer (kath.),  
Stadtpfarrer J. Nieß (alkath.), Bezirks-  
Rabbiner Dr. H. Sondheimer und Vor-  
sänger Joseph Strauß (Israel.)

Bibliothekar: Herr Prof. G. Holzer  
Zeichnenlehrer: Herr Fr. Weiß  
Gesanglehrer: Hr. Kapellmeister Frz. Heber  
Turnlehrer: Herr Karl Menges  
Schuldiener: Lorenz Heinstein  
Schülerzahl: 270

### 3. Höhere Mädchenschule.

Bläschstraße 40.

Rektor: Herr Prof. Dr. August Thorbecke  
Lehrer: Herren Professor Dr. Julius Bier-  
baum, Prof. Alfred Nieß, Prof. Dr. G.  
Müller, Reallehrer N. Kräzer, L. Braun,

Jakob Schupp, Johann Brugier, und  
Wilhelm Stein

Lehrerinnen: die Fel. Julie Breunig, Marie  
Gerwig, Emma Gräter, Sophie Kauf-

mann, Julie Kübler, Elise Seisen und Anna Weber  
Hilfslehrer für den Religionsunterricht:  
Herren Defan D. Schellenberg, Stadtpfarrer Wihl. Hönig, Friedrich Schwarz und Jul. Schück (evang.), Stadtpfarrer

Franz Wilms und Kaplan Albert Laub (kathol.), Stadtpfr. J. Niefs (altkathol.) u. Bezirks-Rabbiner Dr. S. Sondheimer (Israel.)  
Schuldiener: Peter Winnewisser  
Zahl der Schülerinnen: 381

#### 4. Gewerbeschule.

Kettengasse 14.

Lehrer: Herren J. Löwenber, Hauptlehrer und Vorstand, Fr. Veith, Zeichenlehrer und August Steinbrenner, Reallehrer  
Gewerbeschulrat: Herren Oberbürgermeister H. A. Bilabel, Defan D. Schellenberg, Stadtpfarrer Franz Wilms, Bezirksrab-

biner Dr. S. Sondheimer, Bauinspektor H. Behagel, Schreinermeister J. Blas, Schlossermeister Joseph Greber, Gerbereibesitzer H. Hoffmeister und Hauptlehrer J. Löwenber  
Schülerzahl: 200

#### 5. Erweiterte Volksschule.

Plöckstraße 105 und Grabengasse 20.

Rektor: Herr Kreissschulrat H. Strübe  
Hauptlehrer: Herren S. Ortlieb, Chr. Kref, S. Keller, B. Reiningger, J. Schweinfurth, L. Uhl, K. Hertrich, Fr. Dürr, G. Klett, A. Döpfner, A. F. Meyer, K. Frey, Ph. A. Büchler, A. Schmitt, J. Huber, K. Lint, K. Hog, G. Malsch, H. Zeuner, K. Gutmann und L. Gödel  
Hauptlehrerin: Frl. Anna Schück  
Unterlehrer: Herren A. Frant, R. Steiger, A. Hübner, A. Kramm, S. Gehrig, Ph.

Röth, J. G. Köchlin, Georg Christmann, G. Strauß, J. Wohlfart, Fr. Ammann, K. Fr. Sperber, K. Scheppe u. W. Sauter  
Lehrerinnen: Frl. Ch. Gieser, G. Schmid, K. Braun, J. Herdt und H. Hemminger  
Industrielehrerinnen: Frl. P. Pfaff, Frau A. Kromer, Frl. M. Holzner, Frl. A. Trion  
Diener: H. Reuter (Plöckstr. 105) und J. Mejerle (Grabeng. 20)  
Dienerin: Frau Schwarz (Plöckstr. 44)  
Schülerzahl: 2700

#### Volksschule in Schlierbach.

Landstraße 59 und 61.

Hauptlehrer: Herr M. Scholl  
Unterlehrer: Herr J. Schmitt

Industrielehrerin: Frl. Schulz  
Schülerzahl: 134

#### 6. Kleinkinderschule.

Kanzleigasse 1.

Lehrer: Herr K. Hertrich  
Lehrerin: Frl. Amalie Helwerth  
Verwaltungsrat: Herren Buchhändler G. Mohr, Vorstand, Stadtrat G. L. Ammann, Leihhauskassier M. Groß, Privat.

J. Prestinari, Stadtpfarrer Fr. Schwarz, Stadtpfarrer Frz. Wilms und Privatm., Leopold Wirth  
Ausschuß: Vorliegende Frl. M. Koopmann  
Schülerzahl: 100

Kindergärten. (Siehe Fröbelverein.)

#### 7. Privatschulen.

Armitage Fr., Englisches Knaben-Institut, Neuenheim, Mönchhofstraße  
Erhardt J., Vorbereitungsschule für jüngere Knaben und Mädchen, Theaterstr. 7

Philippe Karl, Knaben-Institut, Leopoldstraße 39  
Krönlein Friedrich, Vorbereitungsschule für jüngere Knaben und Mädchen, Leopoldstraße 30

#### Mädcheninstitute für Pensionäre und Externe.

Burn Melani Frl., Neuenheim, Mönchhofstraße

Erhardt J. (nebst Lehrerinnen-Seminar), Theaterstr. 7  
Lambek A., Dr. Witwe, Grabeng. 16

**Mädchen-Pensionate.**

Capelle Anna Frä., Friedrichstr. 5  
 Faller Regine Frä., Blöckstr. 109  
 Sehlsochl J., Ziegelh. Landstr. 2

Rosenplänter Geschwister Frä., Neuenheimer  
 Landstr. 127, Villa Livonia

**Heidelberger Musikschule.**

Direktor: Herr Kapellmeister Franz Heber, Schiffgasse 4.

**X. Anstalten und Vereine.****1. Für Kunst und Wissenschaft.****a. Kunst-Verein.**

Ausstellungslokal: Grabeng. 3 im Museum,  
 III. Stock.

Geöffnet Mittwochs von 11—1 Uhr und  
 Sonntags von 11—1 Uhr

Vorstand: Herren Prof. Max Wolf und  
 Dr. Ad. Eisenlohr

Sekretär: Herr Stadtpfarrer Fr. Schwarz  
 Kassier: Herr Buchhändler Georg Weiß  
 Vereinsdiener: Peter Beck, Schreiner, Sem-  
 melsgasse 10

Zahl der Mitglieder: 250

**b. Histor.-Philos. Verein.**

Sekretär: Herr Prof. Dr. G. Laur  
 Zahl der Mitglieder: 126

**c. Naturhistor.-Medizin. Verein.**

Vorsteher: Herr Prof. Dr. G. Quincke  
 Rechner: Herr Buchhändler G. Koefer  
 Schriftführer: Herr Prof. Dr. A. Horstmann  
 Zahl der Mitglieder: 92

**d. Deutscher u. österr. Alpen-  
 Verein.**

Sektion Heidelberg.

Vorstand: Herr Prof. Dr. Fr. Eisenlohr  
 Schriftführer: Hr. Buchhändler G. Koefer  
 Kassier: Herr Banquier Wilhelm Gumb  
 Zahl der Mitglieder: 86

**e. Ärztlicher Verein.**

Schriftführer: Herren Dr. K. Mittermaier  
 und Prof. Dr. Schulze  
 Zahl der Mitglieder: 35

**f. Deutscher Schulverein.**

Ortsgruppe Heidelberg.

Vorsitzender: Hr. Geh. Rat Dr. Rud. Heinze,  
 Stellvert.: Hr. Oberbürgermstr. Bilabel  
 Schriftführer: Herr Prof. Dr. Eisenlohr,  
 Stellvertreter: Herr Kreis Schulrat Strübe  
 Kassier: Herr Prof. Neumann  
 Stellvertreter: Herr stud. Kahle  
 Mitglieder: 102 und 6 studentische Korpora-  
 tionen

**2. Für Wohlthätigkeit, Kranken- und Armenpflege.****a. Frauenverein.**

Präsidentin: Frau Stadtdirektor v. Scherer  
 Präsident: Herr Dr. W. Blum, Reichstag-  
 Abgeordneter  
 Kassier: Herr Stadtrat C. Abel

I. Abteilung: Arbeits- und Gewerbeschule  
 für Frauen und Mädchen.

Vorsitzende: Frau Hofrat Th. Holzmann  
 Stellvertreterin: Frä. C. Faller  
 Beirat: Herr Rektor Dr. A. Thorbecke

II. Abteilung: Weibliche Arbeiten.

Vorsitzende: Frau Hofrat Stark  
 Stellvertreterin: Frä. Cropp  
 Beirat: Herr Dekan D. Schellenberg

III. Abteilung: Für Krankenpflege.

Vorsitzende: Frau Prof. Kayser  
 Stellvertreterin: Frau Dr. C. Kroll

IV. Abteilung: Wohlthätigkeitsverein.

Vorsitzende: Frä. S. v. Waldkirch  
 Stellvertreterin: Frä. F. Krings  
 Beirat: Herr Stadtpfarrer Fr. Schwarz

V. Abteilung: Herberge und Dienstvermitt-  
 lungsanstalt für weibliche Dienstboten.

Vorsitzende: Frau Dr. Lobstein  
 Stellvertreterin: Frau Dr. Bessels  
 Beirat: Herr Dekan Schellenberg

VI. Abteilung: Überwachung der Kostkinder.

Vorsitzende: Frau Prof. Holsten  
 Stellvertreterin: Frau Direktor Thilo  
 Beirat: Herr Bürgermeister Sagelsdorff

**b. Gustav-Adolfs-Frauenverein.**

Vorsichterin: Frau Prof. Holsten



**c. Gustav-Adolfs-Ortsverein.**

Vorsteher: Herr Stadtpfr. Fr. Schwarz  
Rechner: Herr Privatm. J. A. Ernst

**d. Gustav-Adolfs-Studentenverein.**

Vorsteher: Herr cand. theol. Hermann  
Schneyer, Burgweg 4

**e. Diakonissen-Anstalt.**

Hauptstraße 43.

Vorstand: Herren Kfm. Ph. Zimmermann,  
Kfm. Louis Werner, Prof. Frommel und  
Buchhändler C. Winter  
Oberschwester: Amalie Lang

**f. Verein gegen Hausbettel.**

Vorsteher: Herr Amtmann Franz Weber  
Rechner: Herr Kfm. Friedr. Aug. Wolff  
Vereinspfleger: Herr Chr. Fr. Frits

**g. Luiseheilanstalt.**

unter dem Protektorat J. K. Hoheit der  
Großherzogin Luise von Baden.  
Luisestraße 3.

Vorstand: Außer den beiden Herren Ärzten:  
Hofrat Dr. Frhr. v. Dusch und Prof. Dr.  
Oppenheimer die Herren Stadtdirektor  
Otto v. Scherer, Kommerzienrat Wilhelm  
Köster, Kaufm. Joseph Jäger u. Kaufm.  
Joseph Keller (als Rechner)  
Oberwärtlerin: Frä. Karoline Bayer  
Assistenzarzt: Herr Dr. Jakob Dilg

**h. Kaiser-Wilhelms-Stift für  
deutsche Invaliden.**

(Bezirksverein Heidelberg).

Vorsitzender des Bezirks-Ausschusses: Herr  
Stadtdirektor Otto v. Scherer

**3. Für gemeinnützige Zwecke.****a. Handelskammer.**

für den Kreis Heidelberg nebst der Stadt  
Eberbach.

Sitz der Handelskammer: Heidelberg

Bureau: Marktplatz 9 im Rathaus

I. Vorsitzender: Hr. Fabrikant K. Heubach

II. " Hr. Kfm. Wilh. Keller

Rechner: Herr Kfm. Max Klingel

Weitere Mitglieder: H. Fr. Heuß, Ham-  
merwerksbesitzer in Eberbach, Th. Fren,  
Weinhdlr. daselbst, Wilh. Scheeder, Kfm.  
in Sinsheim, Carl Heuß, Weinhdlr. in  
Wiesloch, Ph. Ammer, Kfm. daselbst, J.  
J. Menzer, Weinhdlr. in Neckargemünd,  
Fr. Erhard, Cigarrenfabrikant in Leimen,  
Heinrich Bohrmann, Gerbereibesitzer in  
Ziegelhausen, Wilh. Gung, Banquier hier,  
Heinrich Fuchs, Waggonfabrikant hier,

Schriftführer des Bezirks-Ausschusses: Herr  
Dr. Franz Mittermaier  
Rechner des Bezirks-Ausschusses: Herr  
Bankdirektor Franz Kinscherf

**i. Niederbronner Schwestern für  
Krankenpflege.**

Burgweg 1.

Vorsteher: Herr Stadtpfarrer Frz. Wilms  
Oberin: Schwester Ferdinande

**k. Altkathol. Hilfsverein.**

Vorstand: Herr Stadtpfarrer Niels, Frau  
M. Becker, Frau Oberst v. Grabow, Frau  
Prof. Dr. Müller, Frau Rechnungsrat  
Beutel, Frau Verwalter Mehlem, Frä.  
Nück, Frä. Weith, Frä. Hoffmann, Frä.  
Schmidt

Zahl der weiblichen Mitglieder: 115

**l. Privatklinik.**

Hauptstraße 22.

Direktor: Herr Hofrat Professor Dr. Franz  
v. Chelius  
Krankenpflege durch Schwestern vom St.  
Vincentius-Orden in Freiburg

**m. Privatklinik.**

Plöckstraße 6 im St. Anna-Hospital.

Direktion: Herren Dr. med. E. Antoni und  
Dr. med. K. Mittermaier  
Krankenpflege durch Wärterinnen d. Frauen-  
vereins dahier

**n. Altkathol. Kranken- u. Sterbe-  
kassenverein.**

Vorstand: Herren C. Birch, Stadtpfarrer  
J. Niels, Kfm. Schöpp u. f. w.  
Zahl der Mitglieder: 90

Wilh. Landfried, Kfm. hier, Eduard Reis,  
Fabrikant hier  
Handelskammer-Sekretär: Herr C. Weidig  
Diener: Friedrich Niemer, Bussfemrg. 1

**b. Gewerbe- u. Industrieverein.**

I. Vorstand: Hr. Gerbereibes. G. Hoffmeister

II. Vorstand: Herr Dr. Gustav Herth

Zahl der Mitglieder: 230

**c. Sparkasse für Landgemeinden.**

Plöckstraße 87.

Vorstand des Verwaltungsrates: Hr. Ober-  
Rechnungsrat C. Muth  
Sparkasse-Rechner: Herr Louis Vink  
Gehilfe: Herr Leonhard Dörflam  
Diener: Lorenz Heinstein, Ketteng. 16

**d. Gewerbebau,**  
eingetragene Genossenschaft.

Komptoir: Theaterstraße 2  
Vorstand: Herr Rechtsanwalt C. Klingel  
Kassier: Herr Georg Hoppauer  
Kontrolleur: Herr Joseph Jäger  
Diener: Fr. Kiemer, Bussemberg. 1  
Zahl der Mitglieder: 261

**e. Heidelberger Volksbau,**  
eingetragene Genossenschaft.

Komptoir: Kornmarkt 5.  
Vorstand: Herr G. V. Wilhelm, Direktor,  
Kassier: Herr Emil Sauer  
Zahl der Mitglieder: 286

**f. Freiwillige Feuerwehr.**

I. Kommandant: Herr Karl Weißgerber,  
Neue Schloßstr. 10  
II. Kommandant: Herr Jakob Kesselbach,  
Hauptstr. 110  
I. Adjutant: Fr. F. Nishaupt, N. Schloßstr. 10  
II. Adjutant: Herr Karl Heinlein, Lauer-  
straße 12

Fahrenträger: Herr C. Garbrecht  
Verwaltungsrat: Herren Karl Weißgerber,  
I. Kommandant, Jak. Kesselbach, II. Kom-  
mandant, Karl Herzinger, Hauptmann der  
Steigermannschaft, Bernh. Würth, Haupt-  
mann der Spritzenmannschaft, Gg. Kessel-  
bach, Hauptmann der Wassermannschaft,  
Theodor Mühlbauer, Beigeordneter der  
Steigermannschaft, Karl Messinger, Bei-  
geordneter der Spritzenmannschaft, Jak.  
Kuntter, Beigeordneter der Wassermann-  
schaft

Rechner: Herr Stadtrechner Fr. Dingelbein  
Oberarzt: Herr Dr. Franz Wolf  
Unterärzte: Herren Mart. Scharnberger u.  
Johann Würth  
Maschinenmeister: Herr Wilhelm Wolf,  
Mechaniker  
Brunnenmeister: Herr Rudolf Fritsch  
Diener: Christ. Helfrich, N. Mantelg. 14  
Zahl der Mitglieder: 200

Feuerlöschstationen befinden sich:  
No. 1. Bei Stadtrat Friedrich Bauernfeind,  
Ingrimsstr. 34  
No. 2. Bei Weinwirt Fr. Dilg, Hauptstr. 75  
No. 3. Bei Kupferschmied Fr. Kessler, St.  
Annag. 1  
No. 4. Bei K. Weißgerber, I. Kommandant,  
Schloßberg 21  
No. 5. Bei Plästerer Salomon Wölfel,  
Schloßberg 20  
No. 6. Kömerstraße bei Gamber

**g. Fröbelverein.**

Local des Kindergartens: Hauptstraße 110  
(Harmonie)

Local des Volkskindergartens: Plöckstr. 6  
im Franenarmenhanse  
Vorstand des Ausschusses und Damenrates:  
Herr Stadtpfarrer Fr. Schwarz  
Ausschuß und Schriftführer: Herr Stadt-  
rat Friedr. Wolf  
Rechner: Herr Hermann Odenwald  
Schulwart: Herr Stadtpfarrer F. Niets  
Damenrat: Schriftführerin Frau C. Faltin  
Kindergärtnerinnen: Fr. Blum, Fr. S.  
Schwenke und Fr. M. Haas  
Beisrauen: Frau Schmitt Wtw. u. Frau  
Bosert Wtw.  
Zahl der Mitglieder: 220

**h. Verein für Volksbildung.**

Volksbibliothek: Sandgasse 3

Geöffnet Sonntag vormittag 10—1/2 12  
Vorsteher: Herr Dr. Wilhelm Blum  
Schriftführer: Herr Rektor Thorbede  
Rechner: Herr Buchhdlr. Gustav Koefler  
Bibliothekar: Herr Stabsarzt Henkenius  
Vereinsdiener: Phil. Sommer, Sandg. 4  
Zahl der Mitglieder: 120

**i. Arbeiterbildungsverein.**

Vereinslokal: Theaterstr. 2.

I. Vorsteher: Herr Dr. Scherrer  
II. " " " Jul. Münzenmayer  
Unterrichtskommissar: Herr Rauter  
Rechner: Herr Ludwig Böhler  
Bibliothekar: Herr A. Koch  
Vereinsdiener: Philipp Sommer, Sandg. 4  
Zahl der Mitglieder: 110

**k. Schloßverein.**

Vorstand: Herr Prof. Dr. Heinrich Buhl  
Schriftführer: Herr Architekt Fr. Seitz  
Rechner: Herr Bankvorstand C. Weidig  
Ausschußmitglieder: Herren Oberst Arthur  
v. Horn, Prof. Fr. K. v. Duhn, Prof.  
B. Erdmannsdörffer, Rechtsanwalt Ab.  
Mays, Oberbürgermeister H. A. Bilabel,  
Altobürgermeister Heint. Krausmann,  
Oberförster Friedrich Obermeyer, Stadt-  
baumeister G. A. Schaber  
Zahl der Mitglieder: 300

**l. Verschönerungsverein in Neuen-  
heim.**

Präsident: Herr Pfarrer H. Schneider  
Schriftführer: Herr Privatm. D. Schmitt  
Ausschußmitglieder: Herren Privatm. M. C.  
Krahl, Privatm. F. A. Kessler, Dr. S.  
Klose, Geometer F. Treiber, Bürgermstr.  
A. Ueberle und Gemeinderat K. Weber  
Zahl der Mitglieder: 78

**m. Häuserbesitzerverein.**

Bureau: Hauptstr. 58, bei Hofm. G. Förster  
I. Vorstand: Herr Prof. Dr. Caspar

**II. Vorstand:** Herr Fr. Mai  
**Rechner:** Herr A. Voit  
**Vorstandsmitglied:** Herr Bauinspektor Behagel  
**Secretär:** Herr Georg Förster, Kaufm.  
**Auschußmitglieder:** Herren A. Beger, C. Dieterle, L. Goos, Ch. Haberlein, C. Henrici, A. Mappes, C. Maquet, J. Memler, L. Rishaupt, F. Roshirt, Kanzler a. D. P. Weisbrod, W. Wiese  
**Bereinsdiener:** Jakob Miltner  
**Zahl der Mitglieder:** 250  
**Zahl der repräsentierten Häuser:** 300

**n. Spiegelsteinversicherungs-Verein.**

**I. Vorsteher:** Herr Kaufm. Jos. Keller  
**II. " " " " " "** Kfm. M. Kochenburger  
**Rechner:** Herr Kaufm. Stephan Werner  
**Beisitzende:** Herren Privatm. F. A. Keppler und Banquier Wilhelm Guntz

**o. Sonnenverein.**

Verein zur Reinigung der Stadt Heidelberg.  
 Der Sonnenhof befindet sich an der Bergheimerstraße unterhalb der Cementfabrik  
**Auschuß:** Herren Kfm. B. Alberti, Stadtrat Ammann, Materialverwalter J. Böfer, Banquier Wilh. Guntz, Dr. Eisenmenger, Anwalt A. Fürst, Domänenverwalter K. Futterer, Kfm. Joseph Keller, Privatm. Ed. Lipowsky, Dr. S. Mittermaier, Kfm. Spizer jun., Holzhändler J. Ueberle und Dr. Franz Wolf  
**Inspektor:** J. Goldschmidt, Bergheimerstr. 57  
 In 280 Gebäuden der Stadt befinden sich 320 Tonneneinrichtungen

**p. Verein Kreditreform.**

(zum Schutze gegen schädliches Kreditgeben).  
**Bureau:** Zwingerstr. 12.

**I. Vorsteher:** Herr Albert Beger  
**II. " " " " " "** Louis Werner  
**Auschußmitglieder:** H. N. Dieffenbacher, H. Gfrörer, C. Müller, Stephan Zimmermann  
**Geschäftsführer:** Herr Friedr. Schwarzbeck  
**Zahl der Mitglieder:** 205

**q. Deutsche Gesellschaft zur Rettung Schiffbrüchiger.**

**Vertreter für Heidelberg und Umgegend:** Herr Kfm. Berth. Alberti  
**Sammelbüchsen befinden sich:** Schlossruine, Schlossrestauration u. -Hotel u. bei Hrn. Otto Petters, Buchhandlung dahier

**r. Deutsche Reichsfechtschule.**

Verein zur Gründung deutscher Reichs-  
 Waffenhäuser  
 (Verband Heidelberg)  
**Verbandsfechtmeister:** Herr Karl Hörning  
**Stellvertreter:** Herr Karl Wilh. Hug  
**Schatzmeister:** Herr August Wolff  
**Schriftführer:** Herr Ad. Curtatz  
**Zahl der Mitglieder:** 1150

**s. Katholischer Gesellenverein.**

**Vereinslokal:** Karlsstr. 10  
**Vorstand:** Herr Kaplan A. Laub  
**Zahl der Mitglieder:** 30

**4. Für gesellige und unterhaltende Zwecke.**

**a. Museum.**

Grabeng. 3

**Präsident:** Herr Geh. Hofrat Dr. Bartsch  
**Direktion:** Herren Stadtrat A. L. Lehmann und Privatmann Dr. Ed. Lobstein  
**Rechner:** Herr G. Weber  
**Bibliothekar:** Herr K. Philippe  
**Hausmeister:** Herr Matthias Wirs  
**Zahl der Mitglieder:** 760

**b. Harmonie.**

Hauptstraße 110.

**I. Vorsteher:** Herr Stadtrat C. Ammann  
**II. " " " " " "** Herr Kfm. Albert Beger  
**Rechner:** Herr Karl Henrici  
**Gegenrechner:** Herr Kfm. C. W. Rom  
**Bibliothekar:** Herr C. Keller  
**Oekonom:** Herr Stadtrat A. Dieß  
**Hausmeister:** Herr Gustav Haag  
**Zahl der Mitglieder:** 350

**c. Bürger-Kasino.**

Marstallstraße 6, Prinz Max.

**Vorsteher:** Herr Gastwirt Phil. Hornmuth  
**Rechner:** Herr Färber L. Kircher  
**Dienerin:** Frau Pflug Witwe  
**Zahl der Mitglieder:** 112

**d. Militärverein.**

Vereinslokal: Konzerthalle.

**I. Vorstand:** Herr v. Gayette, Oberstlieutenant a. D.  
**II. Vorstand:** Herr Gg. Hofpauer, Prem.-Lieutenant a. D.  
**Schriftführer:** Herr Banquier A. Guntz  
**Rechner:** Herr Johann Ehmann  
**Gegenrechner:** Herr Franz Wittmann  
**Bereinsdiener:** J. Bechtel, Leopoldstr. 60  
**Zahl der Mitglieder:** 353

**e. Katholisches Kasino.**

Karlsstraße 10.

Vorstand: Herr Dr. Leopold Fischer  
 Vorsitzender des Aufsichtsrates: Herr Privatmann Leopold Wirth  
 Hausmeisterin: A. Karrmann  
 Zahl der Mitglieder: 180

**f. Schachklub.**

Lokal: Café Wachter.

Ehrenpräsident: Herr Prof. Dr. E. Pagenstecher  
 I. Vorstand: Herr Emil Amann  
 II. " Herr F. Leferenz  
 Kassier: Herr Banquier Wilh. Cuntz  
 Zahl der Mitglieder: 35

**5. Musik- und Gesang-Vereine.****a. Stadt-Orchester.**

Städt. Musikdirektor: Herr F. Rosenkranz,  
 II. Neckarstr. 80  
 Geschäftsführer: H. Bollweber, Ingrimstraße 4

**b. Instrumentalverein.**

Vereinslokal im Museum.

Präsident: Herr Stadtdirektor D. v. Scherer  
 Musikdirektor: Herr C. Koch, akadem. Musikdirektor  
 Sekretär: Herr Buchhändler K. Schmitt  
 Kassier: Herr Ludw. Weinkauff, Privatm.  
 Vereinsdiener: Ernst Heidenreich, Musiker,  
 Lanerstr. 10

**c. Zitherverein.**

Vereinslokal Fauler Pelz.

Probe-Abende: Dienstag und Freitag  
 Vorsteher: Herr Ph. Garrecht  
 Dirigent: Herr Julius Wolf  
 Zahl der Mitglieder: 50

**d. Liederkranz.**

Vereinslokal Bienenstraße 10

Probe-Abende: Dienstag und Freitag  
 Vorsteher: Herr Jakob Otto  
 Direktor: Herr Musiklehrer G. Halben  
 Schriftführer: Herr Karl Vogt  
 Rechnung: Herr Chr. Krefz

**g. Turnverein.**

Übungsraum: städt. Turnhalle, Vereinslokal: „Gold. Engel.“

Vorsteher: Herr Dr. K. Bassmannsdorff  
 Turnwart: Herr F. Meeser  
 Rechnung: Herr Franz Leopold  
 Vereinsdiener: Gg. Walter, Krämergasse 16  
 Zahl der Mitglieder: 120

**h. Schützenverein.**

Vorstand: Chr. Begerle, Privatmann  
 Stadtrat Friedrich Bauernfeind, Karl Fuchs, Wagenfabrik., Beigeordnete: Dr. Franz Mittermaier, Schriftführer und Mag. Mühlmann, Mühlenbesitzer, Kassier  
 Vereinsdiener: Friedrich Niedinger, Pfaffengasse 4  
 Zahl der Mitglieder: 86

Vereinsdiener: C. Werner, Schiffg. 5  
 Zahl der Mitglieder: 500

**e. Concordia.**

Vereinslokal im Prinz Max, Marstallstr. 6  
 Probe-Abende: Mittwoch und Freitag  
 Vorsteher: Herr Buchdruckereibesitzer Georg Seilendörfer  
 Direktor: Herr Kapellmeister Franz Heber  
 Schriftführer: Herr Georg Gebhardt  
 Rechnung: Herr W. Herrmann  
 Vereinsdiener: G. Walter, Krämerg. 16  
 Zahl der Mitglieder: 315.

**f. Liedertafel.**

Vereinslokal im Weißen Schwanen, Hauptstr. 143

Probe-Abende: Dienstag und Freitag  
 Vorsteher: Herr Jakob Daub  
 Direktor: Herr Kammermusiker Th. Böllert  
 Schriftführer: Herr Julius Wendt  
 Rechnung: Herr Maler Adolf Wechling  
 Vereinsdiener: Ph. Neudeck, Bussfemerg. 1a  
 Zahl der Mitglieder: 180

**g. Cäcilia, kathol. Kirchenchor.**

Vereinslokal: Kathol. Kasino.

Vorsteher: Herr L. Schweiß  
 Direktor: Herr Emil Gellert  
 Rechnung: Herr Hengstler  
 Zahl der Mitglieder: 85

**6. Agenturen.****I. Feuer-Vericherungen.**

„Machener u. Münchener Feuerversicherungs-Gesellschaft in Aachen.“ Ag. Hr. C. Weidig, (Bureau der Reichsbank im Rathhaus)  
 „Baseler Feuer-Vericherungs-Gesellschaft.“ Hauptagent Herr H. Reiske, Plöckstr. 77

„Bayerische Hypotheken- u. Wechselbank in München.“ Bezirksagent Hr. Gg. Gauzhorn, Hauptstr. 71

„Berliner Feuer-Verich.-Anstalt in Berlin v. 1812.“ Hauptagent: Herr Haas, Dreikönigstr. 20

- „Colonia, Feuerversch.-Gesellsch. in Köln.“  
Bezirksagent Herr Jakob Wihl. Müller,  
Bergheimerstr. 57
- „Deutscher Phönix.“ Bezirksagent Hr. Louis  
Hörner, Kornmarkt 7
- „Feuer-Affekuranzverein in Altona.“ Agent  
Herr Jean Fiser, Hauptstr. 204
- „Feuerversicherungsbank in Gotha.“ Bez.-  
Agent Herr C. Spizer, Hauptstr. 146
- „Französischer Phönix.“ Agent Hr. Philipp  
Knehl, Marktplatz 6
- „Helvetia, schweizer. Feuerversicher.-Gesell-  
schaft in St. Gallen.“ Hauptagent Herr  
Friedr. Aug. Wolff, Hauptstr. 181
- „Leipziger Feuerversicher.-Anstalt.“ Bezirks-  
agent Herr C. Spizer, Hauptstr. 146
- „Magdeburger Feuerversicherungs-Gesell-  
schaft.“ Bezirksagent Herr Louis Köhler,  
Hauptstr. 103
- „North British and Mercantile.“ Haupt-  
agent Herr Jul. Wettstein, U. Neckarstr. 17
- „Preussische Nationalversicherungs-Gesell-  
schaft in Stettin.“ Generalagent Herren  
Klingel & Cie., Bienenstr. 7
- „Providentia“ Frankfurter Versicherungs-  
Gesellschaft. Vertreter: Herr Inspektor  
Franz S. Blas, Burgweg 4
- „Schle. Feuerversicherungs-Gesellschaft.“  
Agent Herr Philipp Mayer, Unterestr. 11
- „Thuringia in Erfurt.“ Hauptagent Herr  
Frz. Brückmann, Alte Bergheimerstr. 11
- „Vaterländische Feuerversicher.-Gesellschaft  
in Elberfeld.“ Haupt-Agent Herr C. G.  
Gutmann, Blumenstr. 4

## 2. Glas-Versicherungen.

- „Kölnische Glasversicherungs-Aktiengesell-  
schaft.“ Generalagent Herr C. G. Gut-  
mann, Blumenstr. 4
- „Allgemeine Spiegelglas-Versicherungs-Gesell-  
schaft in Mannheim.“ Vertreter Herr  
Karl Haas, Dreikönigstr. 20

## 3. Lebens-Versicherungen.

- „Allgemeine Rentenanstalt in Stuttgart.“  
Agent Herr Louis Schaefer, Hauptstr. 98
- „Allgem. Versorgungsanstalt i. Karlsruhe.“  
Vertreter Herren F. C. Muth, Bienen-  
straße 3 u. Jul. Wettstein, U. Neckarstr. 17
- „Baseler Lebensversicherungs-Gesellschaft.“  
Agent Herr Karl Fehler, Kohlenhändler,  
Theaterstr. 2
- „Berlinerische Lebens-Versicherungs-Gesell-  
schaft in Berlin“, gegründet 1836. In-  
spektor Herr C. Haas, Dreikönigstr. 20
- „Caisse générale des familles Paris.“ Agent  
Herr B. Mayer, Hauptstr. 58
- „Concordia in Köln.“ Agent Herr Jakob  
Wihl. Müller, Bergheimerstr. 57

- „Deutsche Militärdienst-Versicherungs-An-  
stalt in Hamburg.“ Agent Herr Julius  
Wettstein, U. Neckarstr. 17
- „Frankfurter Lebens-Versicherungs-Gesell-  
schaft zu Frankfurt a. M.“ Hauptagent  
Herr Louis Hörner, Kornmarkt 7
- „Französischer Phönix.“ Agent Herr Phil.  
Knehl, Marktplatz 6
- „Germania, Lebens-Versicherungs-Aktien-  
gesellschaft in Stettin.“ Hauptagent Herr  
Rudolf Reth, Cigarrengesch., Spstr. 183
- „Iduna, Lebens-, Pensions- u. Leibrenten-  
Versicherungs-Gesellschaft in Halle a. d.  
S.“ Haupt-Agentur Hrn. Gebr. Schwarz-  
beck, Zwingerstr. 12
- „Lebens-Versicherungsbank für Deutschland  
in Gotha.“ Bez.-Agent Herr Karl Weiß-  
gerber, Zwingerstr. 18
- „Lebens-Versich.-Bank Kosmos in Jeyt.“  
Agent Herr Fr. Miemer, Bussfemrg. 1
- „Lebens-Versicher.-Gesellschaft zu Leipzig.“  
Agent Herr C. Weidig (Bureau d. Reichs-  
bank im Rathaus)
- „Magdeburger Allgemeine Versicher.-Aktien-  
Gesellschaft.“ Agent Herr Louis Köhler,  
Hauptstr. 103
- „Magdeburger Lebens-Versich.-Gesellschaft  
in Magdeburg.“ Hauptagent Herr K. A.  
Kostock, Burgweg 8
- „Newyorker Germania.“ Oberinspektor und  
Hauptagent Herr H. Schlemming, Burg-  
weg 12
- „Nordstern, Lebens- und Arbeiter-Versiche-  
rungs-Aktien-Gesellschaft in Berlin.“  
Vertreter Herr Inspektor Franz S. Blas,  
Burgweg 4
- „Preussische Lebens- und Garantieverliche-  
rungs-Gesellschaft Friedrich Wilhelm zu  
Berlin.“ (Abteilung f. Arbeiter-Versiche-  
rung.) Generalagentur Herr K. Haas,  
Dreikönigstr. 20
- „Reichsversicherungsbank in Bremen.“  
Agent Herr Hch. Krempel, Hauptstr. 228
- „Stuttgarter Lebens-Versicherungs- u. Er-  
sparnisbank.“ Hauptagent Herr Fr. Aug.  
Wolff, Hauptstr. 181 u. Hermann Reiske,  
Plöckstr. 77
- „Tentonia, Allgem. Kapital-, Renten- und  
Lebens-Versich.-Bank in Leipzig.“ Agent  
Herr Phil. Mayer, Unterestr. 11
- „Thuringia in Erfurt.“ Haupt-Agent Herr  
Frz. Brückmann, Alte Bergheimerstr. 11

## 4. Transport-Versicherungen.

- „Badiische Schiffahrts-Affekuranz-Gesell-  
schaft in Mannheim.“ Haupt-Agent Herr  
C. Spizer, Hauptstr. 146
- „Mannheimer Versicherungs-Gesellschaft, in  
Mannheim.“ Vertreter Herr H. Reiske,  
Plöckstr. 77

„Magdeburg. Allgem. Versicherungs-Aktien-Gesellschaft.“ Agent Herr Louis Köhler, Hauptstr. 103

„Württemberg. Transport-Versicherungs-Gesellschaft in Heilbronn.“ Hauptagent Herren Klingel & Cie., Bienenstr. 7

### 3. Unfall-Versicherungen.

„Allgem. Deutscher Versicherungs-Verein in Stuttgart.“ Vertreter Herr Jakob Goldschmidt, Bergheimerstr. 57

„Kölnische Unfallversicherungs-Gesellsch.“ Bezirksagent Herr Jakob Wilh. Müller, Bergheimerstr. 57

„Magdeburg. Allgem. Versicherungs-Aktien-Gesellschaft.“ Agent Herr Louis Köhler, Hauptstr. 103

„Schweizerisch Unfall-Versicherungs-Gesellschaft in Winterthur.“ Hauptagentur Herr Hermann Reiske, Plöckstr. 77

„Transport- und Unfall-Versicherungs-Aktien-Gesellschaft in Zürich.“ Agent Herr Julius Wettstein, U.Nectarstr. 17

„Unfall-Versicherungs-Gesellschaft Rhena-nia in Köln.“ Hauptagent Hr. Karl Haas, Dreifönigstr. 20

„Victoria = Lebens = Unfall = Versicherung in Berlin.“ Hauptagentur G. G. Gutmann, Blumenstr. 4

### 6. Vieh-Versicherung.

„Sächsische Viehversicherungsbank in Dres-

den.“ Generalagent u. Inspektor Herr L. Köhler, Cigarren-Geschäft, Hauptstr. 103

### 7. Auswanderungs-Agenturen.

„Norddeutscher Lloyd.“ Agent Herr Georg Förster, Hauptstr. 58

„Norddeutscher Lloyd.“ Agent Herr Mich. Goos, Hauptstr. 4

„Norddeutscher Lloyd“ (Lüdering & Comp. in Bremen). Agent Hr. Philipp Zimmermann, Hauptstr. 43

„Hamburger Packfahrt-Aktiengesellschaft“ (Aug. Volten in Hamburg). Agent Herr Philipp Zimmermann, Hauptstr. 43

„Concessioniertes Auswanderungsbureau“ über die Seehäfen Bremen, Hamburg, Havre, Rotterdam, Antwerpen u. Liverpool nach Nord- u. Südamerika, v. Louis Köhler, Hauptstr. 103

### 8. Annoncen-Expeditionen.

„Allgem. Zeitung.“ Vertreter Herr Herm. Reiske, Plöckstr. 77

„Frankfurter Zeitung.“ Vertreter Herr H. Reiske, Plöckstr. 77

„Haasenstein & Vogler.“ Vertreter Hr. Jul. Otto, Hauptstr. 90

„Rudolf Mosse.“ Vertreter Herr L. Meber, Hauptstr. 168

### Kutsch-, Fahr- und Fußboten-Gelegenheiten.

- Nach Mannheim über Wieblingen, Edingen und Seckenheim: Kutscher Gabriel Lam-  
brecht. Abfahrt täglich Fischergasse 9, halb 8 Uhr morgens
- „ Schwellingen: Kutscher Schwaiger. Abfahrt täglich am Gasthaus zum Ritter,  
nachmittags 3 Uhr
- „ Aglasterhausen, im Gasthaus zum goldenen Schwanen und Kaufm. Franz Popp
- „ Altwiesloch, im Gasthaus zum Schlüssel
- „ Baiertal, ebendasselbst
- „ Barga, bei Kaufmann Franz Popp
- „ Balzfeld, bei Kaufmann Ph. Knell
- „ Betsfelden, im Gasthaus zum Silbernen Hirsch
- „ Bruchhäuserhof, im Gasthaus zum Schlüssel
- „ Bruchsal (Stengel), im Gasthaus zum Ritter
- „ Dossenheim, im Gasthaus zum goldenen Schwanen
- „ Elsenz, im Gasthaus zum Großen Faß
- „ Eypenbach, im Gasthaus zum Silbernen Hirsch und Kaufmann Franz Popp
- „ Gieselbromm, bei Kaufmann J. Schweikert
- „ Hlinsbach, bei Kaufmann Ph. Knell
- „ Frankenthal, im Gasthaus zum Silbernen Hirsch
- „ Gauangelloch, bei Konditor Loos
- „ Grombach, bei Kaufmann Franz Popp
- „ Handschuchsheim, bei Kfm. J. Staud Nachf. u. im Gasthaus z. Gold. Schwanen
- „ Helmstadt, bei Kaufmann Philipp Knell
- „ Heiligkreuzsteinach, im Gasthaus zum Goldenen Schwanen
- „ Hirschhorn, im Gasthaus zum Großen Faß und Kaufmann Franz Popp
- „ Hochschafen, im Gasthaus zum Goldenen Schwanen und Kfm. Franz Popp
- „ Hockenheim, im Gasthaus zum Goldenen Schwanen
- „ Hoffenheim, ebendasselbst
- „ Horrenberg, ebendasselbst
- „ Ittlingen, bei Kaufmann Franz Popp
- „ Ladenburg, im Gasthaus zum roten Löwen und bei Bäcker Haß (Haspelgasse)
- „ Landshausen, im Gasthaus zum Großen Faß
- „ Leimen, im Gasthaus zum Roten Löwen
- „ Lobensfeld, bei Kaufmann Franz Popp
- „ Meckesheim, bei Kaufmann J. Schweikert
- „ Ringolsheim, im Gasthaus zur Karlsburg
- „ Mühlhausen, im Gasthaus zum Großen Faß und zum Weinberg
- „ Neckargemünd, ebendasselbst, Thomas Nachfolger, Franz Popp am Markt und  
im Gasthaus zum Weinberg
- „ Neckarsteinach, im Gasthaus zum Großen Faß und zum Weinberg
- „ Nußloch, im Gasthaus zum Weinberg
- „ Petersthal, ebendasselbst

- Nach Reichartshausen, im Gasthaus zum Silbernen Hirsch und Kaufmann Franz Popp  
 " Neilingen, im Gasthaus zum Schlüssel  
 " Sandhausen, ebendasselbst  
 " Schöndau, im Gasthaus zum Weinberg und zum Roten Löwen  
 " Schönmatte, bei Kaufmann J. Schweikert und im Gasthaus zum Weinberg  
 " Schriesheim, im Gasthaus zum Goldenen Schwanen  
 " Spechbach, bei Kaufmann Franz Popp  
 " Tiefenbach, im Gasthaus zum Großen Faß  
 " Waibstadt, bei Kaufmann J. Schweikert  
 " Waldangeloch, im Gasthaus zum Roten Löwen  
 " Walldorf, ebendasselbst  
 " Weinheim, bei Frau Bäcker Walz an der alten Brücke u. Wildprethändler Kreher  
 " Werfauerhof, im Gasthaus zum Schlüssel  
 " Wiesloch (Hilfinger), im Gasthaus zum Ritter  
 " Wollenberg, bei Kaufmann Franz Popp  
 " Ziegelhausen, bei Hofm. Jos. Staud Nachf. u. im Gasthaus z. goldenen Schwanen.



# Busammenstellung

der für die

## Stadt Heidelberg

erlassenen, zur Zeit geltenden ortspolizeilichen Vorschriften, welche für das größere Publikum von Interesse sind.

### I. Ordnungs- und Sicherheitspolizei.

#### A. Wohnungs-, Fremden- und Dienstboten-Anzeigen.

Verordnung vom 8. Mai 1883. (§ 49 P.-Str.-G.)

§ 1. Wer nach zurückgelegtem vierzehnten Lebensjahre in eine Gemeinde einzieht, um in derselben seinen Wohnsitz oder Aufenthalt zu nehmen, ist verpflichtet, binnen längstens acht Tagen nach dem Einzuge sich bei der Ortspolizeibehörde unter Vorlegung der ihm an seinem bisherigen Wohn- oder Aufenthaltsorte erteilten Abmeldebescheinigung persönlich oder schriftlich anzumelden und die im beigedruckten Formular A. enthaltenen Angaben über seine persönlichen Verhältnisse zu machen.

Auf Verlangen der Ortspolizeibehörde haben die sich Anmeldenden auch die in ihrem Besitze befindlichen, zum Ausweis über ihre Person sonst dienlichen, Papiere (Reiseausweise, Pässe, Heimatscheine etc.) vorzuzeigen.

Reichsausländer müssen sich jedenfalls durch Zeugnisse ihrer zuständigen Heimatsbehörde über ihre Staatsangehörigkeit ausweisen.

§ 3. Wer nach zurückgelegtem vierzehnten Lebensjahre aus einer Gemeinde wegzieht, um seinen Wohn- oder Aufenthaltsort in derselben aufzugeben, ist verpflichtet, vor seinem Weggange sich bei der Ortspolizeibehörde persönlich oder schriftlich abzumelden und dabei anzugeben, wohin er zu verziehen gedenkt.

§ 8. Bezüglich der Personen, die sich nur als Reisende in einer Gemeinde aufhalten, findet eine Verpflichtung zur Anzeige nur insoweit statt, daß Gastwirte (Inhaber etc. von Hôtels garnis) Namen, Stand und Wohnort des Fremden sogleich in das von ihnen zu führende Fremdenbuch einzutragen oder von dem Fremden eintragen zu lassen haben.

In den Städten, in welchen die Ortspolizei von einer Staatsstelle verwaltet wird, haben die Wirte Auszüge aus dem Fremdenbuch längstens bis zum andern Morgen dieser Polizeibehörde mitzuteilen.

Die Fremdenbücher können von der Polizeibehörde und deren Organen jederzeit eingesehen werden.

§ 9. In den Städten von mindestens 3000 Einwohnern ist jeder Einzug und jeder Auszug spätestens drei Tage nach seinem Beginn schriftlich bei der Ortspolizeibehörde nach Formular E. anzuzeigen:

- a. von dem Besitzer des Wohnhauses oder dem von ihm oder für ihn aufgestellten Verwalter bezüglich des Ein- oder Auszugs, welcher
  1. ihn selbst und seine mit ihm wohnenden Angehörigen,
  2. die übrigen in seinem Haushalt wohnenden Personen, wie Dienstboten, Gesellen, Gehilfen, Lehrlinge, Schlafleute, Pfleglinge,
  3. seine Mieter,
  4. die in dem Haushalte des Mieters wohnenden Personen, wie Angehörige,

Dienstboten, Gesellen, Gehilfen, Lehrlinge, Pflinglinge und die von dem Mieter ausgenommenen Schlafleute, Aftermieter und deren Angehörige, soweit alle diese Personen mit dem Mieter zugleich ein- oder ausziehen,

berührt;

- b. von dem Mieter bezüglich jedes Ein- oder Auszugs der mit ihm wohnenden Familienangehörigen, Dienstboten, Gesellen, Gehilfen, Lehrlinge, Pflinglinge, Aftermieter, Schlafleute, welcher mit seiner eigenen Wohnungsveränderung nicht zusammenfällt.

Kinder unter vierzehn Jahren können außer Betracht bleiben.

Für jede Person ist die Anzeige auf eine besondere Impresse zu schreiben. Nur bei Meldungen, die sich auf ein Familienhaupt beziehen, können Ehefrauen und Kinder auf das gleiche Blatt geschrieben werden.

Die Anzeigen sind von der Ortspolizeibehörde alphabetisch nach dem Namen der Angezeigten geordnet aufzubewahren.

§ 12. Jeder, in Bezug auf dessen Person oder Angehörige nach Vorschrift dieser Verordnung eine Meldung erstattet werden muß, ist verbunden, den zur Meldung Verpflichteten alle zur vorschriftsmäßigen Erfüllung erforderlichen Angaben zu machen.

Die Impressen zu den Formularen A. und E. werden auf dem Paßbureau unentgeltlich abgegeben.

## B. Die Ueberwachung der von Privatpersonen gegen Entgeld in Pflege gegebenen Kinder betr.

Bezirkspolizeiliche Vorschrift vom 30. Juli 1881. (§ 98 a des P.-Str.-Ges.-B.)

§ 1. Wer Kinder unter 7 Jahren, welche von Privatpersonen in Pflege gegeben werden, gegen Entgeld in Pflege nehmen will, hat vor der Aufnahme unter Vorlage der den Personenstand der Kinder feststellenden Urkunden die Genehmigung der Ortspolizeibehörde hiezu einzuholen. Diese Genehmigung wird nur erteilt, wenn der Pfleger bezüglich seines Leumunds, seiner Familien-, Erwerbs-, Wohnungs- und sonstigen Verhältnisse die Garantie dafür bietet, daß dem Kinde bei ihm die nötige Pflege und Fürsorge zu Teil wird.

§ 2. Wendet der Pfleger seinen Wohnsitz oder seine Wohnung, oder wird das Pflegeverhältnis durch den Tod des Kindes oder durch dessen Entlassung aus der Pflege aufgehoben, so hat er dies binnen acht Tagen der Ortspolizeibehörde anzuzeigen.

§ 3. Die Ortspolizeibehörde verläßt sich von Zeit zu Zeit über das Befinden des Pflinglings und die Art seiner Abwartung, veranlaßt die sofortige Abstellung etwaiger Mißstände und zieht geeignetenfalls die erteilte Genehmigung wieder zurück.

§ 4. Die Pfleger sind verpflichtet, den Bezirksräten, den Mitgliedern der Armenbehörde, der Ortspolizeibehörde und den von ihr beauftragten Personen jederzeit den Zutritt zu der Wohnung des Pflegekindes zu gewähren und jede geforderte Auskunft zu erteilen.

§ 5. Ueber die in der Gemeinde gegen Entgeld in Privatpflege gegebenen Kinder unter 7 Jahren hat die Ortspolizeibehörde ein Verzeichniß nach einem vom Bezirksamt festzustellenden Schema zu führen und jeweils am 15. Januar und 15. Juli eine Abschrift hievon dem Bezirksamt vorzulegen.

§ 6. Auf die Kinder, welche beim Inkrafttreten dieser Vorschrift von Privatpersonen gegen Entgeld bereits in Verpflegung gegeben sind, findet dieselbe mit der Maßgabe Anwendung, daß die betr. Pfleger binnen vier Wochen Vor- und Zunamen, Geburtsort sowie Geburtszeit des Pflegekindes, den Namen der Eltern desselben und den Betrag des Pflegegeldes der Ortspolizeibehörde anzuzeigen haben.

§ 7. Pfleger, welche den Bestimmungen dieser Vorschrift zuwiderhandeln, werden an Geld bis zu 50 M. oder mit Haft bis zu acht Tagen bestraft.

## C. Die Schließung der Wohnungen zur Nachtzeit betr.

Ortspolizeiliche Vorschrift vom 19. Februar 1866. (§ 57, Ziff. 2. P.-Str.-Ges.-B.)

Jeder Hauseingang muß während der Nacht von 11 Uhr an geschlossen sein. — Uebertretungen werden an Geld bis zu 10 Mark bestraft.

### D. Festsetzung der Polizeistunde.

Die Polizeistunde für Heidelberg ist auf 12 Uhr nachts festgesetzt. (Ortspolizeiliche Vorschrift vom 20. März 1877. § 365 P.-Str.-Gef.-B.)

### E. Polizeiliche Aufsicht über die Hunde betr.

- I. Bezirkspolizeil. Vorschrift v. 26. Nov. 1866. § 103 P.-Str.-Gef.-B. (Mit Giltigkeit für den ganzen Bezirk):

Alle Hunde größerer Gattung mit Ausnahme der Jagd- und Hühnerhunde, sowie der Schäferhunde, dürfen nur mit einem vorschriftsmäßigen Maulkorb versehen auf die Straßen, in die Wirtschaftslotale und an andere öffentliche Orte gebracht werden.

- II. Mit Giltigkeit für Heidelberg, Schlierbach und Neuenheim.

1. Bezirkspolizeiliche Vorschrift vom 26. Februar 1878.

Es ist verboten, Hunde (gleichgültig welcher Größe und Gattung) ohne wohlbefestigten, das Beißen verhindernden Maulkorb herumlaufen zu lassen.

2. Ortspolizeiliche Vorschrift für Heidelberg v. 26. Februar 1878, für Neuenheim v. 10. März 1878.

Wer Hunde (ebenfalls ohne Rücksicht auf Größe und Gattung) in öffentliche Wirtschaften mitbringt, wird an Geld bis zu 20 Mk. bestraft.

Das Verbot unter II. 1 und 2 erstreckt sich auf die genannten Orte, soweit die bewohnten Häuser reichen und soweit diese nicht ganz außer Zusammenhang mit dem Ortsetter stehen. Außerhalb dieses Teils von Heidelberg, Schlierbach und Neuenheim (also insbesondere auch bezüglich der Molkenkur, des Speyerer Hofes, des Kohlhoofs und des Wolfsbrunnens) findet Ziff. I. Anwendung.

- III. Verordnung vom 11. Mai 1876. (§ 89 P.-Str.-Gef.-B.)

§ 1. Alle an öffentlichen Orten befindliche, über sechs Wochen alte Hunde müssen am Hals eine mindestens drei Centimeter im Durchmesser große, den Wohnort des Besitzers angehende Marke von Messing oder Messingblech tragen. Es genügt, wenn auf der Marke die Anfangsbuchstaben der Gemeinde und des Amtsbezirks soweit angegeben werden, daß Verwechslungen ausgeschlossen bleiben. Die Marke soll am Halsband hängen, darf also auf das letztere nicht vollständig aufgenietet werden.

§ 2. Hunde, welche nicht die vorgeschriebene Marke tragen, werden — vorbehaltlich der Bestrafung der Besitzer — eingefangen und, wenn sie bis zum Ablaufe des zweiten folgenden Tages nicht von dem Besitzer unter Vorzeigen der Quittung über die an die Gemeindekasse geleistete Zahlung einer Gebühr von zwei Mark abgeholt werden, getötet. Die Auslösungsgebühren sind zur Deckung der Kosten für die Aufbewahrung und Verpflegung der gefangenen Hunde und zu Belohnungen für das mit dem Vollzug der Verordnung betraute Aufsichts-Personal, welches für das Einfangen jedes Hundes 50 Pfennig erhält, zu verwenden.

§ 3. Hunde, welche ohne Aufsicht außerhalb der Ortschaften umherstreifen, können von der Gendarmerie, den Feld- und Waldhütern sofort getötet werden.

### F. Das Baden im Neckar betr.

Ortspolizeiliche Vorschrift vom 2. Juli 1877. (§ 75 P.-Str.-Gef.-B.)

Das Baden im offenen Neckar längs des Ortes Schlierbach und der Stadt Heidelberg mit oder ohne Begleitung eines Fahrzeuges ist **nur** innerhalb der durch Pfähle abgegrenzten BADEPLÄZE,

a. unterhalb des Bismarckplatzes beim sogenannten Marderhäuschen und

b. oberhalb der Goos'schen Mühle

und **nur** unter den, durch die Warnungstafeln festgestellten Beschränkungen gestattet. Zuwiderhandlungen werden an Geld bis zu 10 Mark bestraft.

### G. Das Betreten von Eisflächen betr.

Ortspolizeiliche Vorschrift vom 20. Februar 1875.

§ 1. Wer öffentlich durch die Zeitungen, durch Anschläge oder durch Aufstellen von Bänken, Fegen der Eisfläche und ähnliche Veranstaltungen das Publikum zum

Besuche von Eisbahnen veranlaßt, hat spätestens am vorhergehenden Tage dies bei dem Bezirksamte anzuzeigen und auf Verlangen dieser Behörde durch ein schriftliches Zeugnis des zu diesem Zwecke bestellten Sachverständigen über die Tragfähigkeit des Eises sich auszuweisen.

§ 2. Ein solches Zeugnis kann auch außerdem jederzeit von dem Bezirksamte verlangt werden.

§ 3. Diese Verbindlichkeiten liegen ebensowohl Privatpersonen (Unternehmern), als den Vorständen von Vereinen (Schlittschuhclubs etc.) ob.

§ 4. Die Ernennung des Sachverständigen und seines etwaigen Stellvertreters, sowie die Bestimmung der Gebühr, welche er für die Untersuchung und die Ausstellung des Zeugnisses zu verlangen hat, geschieht durch das Bezirksamt.

§ 5. Das Bezirksamt kann, sobald die Gefahr eines Einbruches vorliegt, jederzeit das Betreten der Eisfläche und die Erlassung von Einladungen hiezu untersagen.

§ 6. Wer, nachdem das in § 5 erwähnte Verbot bekannt gemacht ist, die Eisfläche noch ferner betritt, wird an Geld bis zu 10 Mark bestraft. (§ 100 P.-Str.-Ges.-B.)  
Alle sonstigen Uebertretungen dieser Vorschrift werden mit Geldstrafe bis zu 50 M. geahndet (§ 108 Ziff. 2 P.-Str.-Ges.-B.).

## H. Den Verkehr mit Rachen auf dem Neckar betr.

Ortspolizeiliche Vorschrift vom 24. September 1880.

Wer sich damit befassen will, Personen auf dem Neckar in Rachen zu befördern oder überzusetzen, muß mindestens 15 Jahre alt sein

Eltern und Vormünder sind für Zuwiderhandlungen gegen diese Vorschrift seitens ihrer Kinder und Pflegebefohlenen verantwortlich.

## I. Das Pferdeschwemmen im Neckar betr.

Ortspolizeiliche Vorschrift vom 26. Juli 1883. (§ 108 Ziff. 5 des P.-Str.-Ges.-B.)

§ 1. Das Schwemmen der Pferde im Neckar darf nur stattfinden:

1. an der Schachtel bei der ehemaligen Neuenheimer Fähre in der Verlängerung der Fahrgasse.
2. an der Schachtel hinter dem Schlachthause.

An beiden Stellen dürfen die Pferde nicht weiter in den Neckar getrieben oder geführt werden, als bis das Wasser die halbe Höhe des Bauches erreicht.

§ 2. Zuwiderhandlungen gegen diese Vorschrift werden mit Geldstrafe bis zu 50 Mark bestraft.

## II. Gesundheitspolizei.

### A. Schlachthaus-Ordnung.

Ortspolizeiliche Vorschrift vom 18. August 1879. (§ 95 P.-Str.-Ges.-B.)

§ 1. Alles große Schlachtvieh (Ochsen, Farren, Kühe, Rinder) muß im Schlachthaus geschlachtet werden.

§ 2. Eine Ausnahme findet nur statt, wenn das Schlachthaus aus irgend einem Grunde, z. B. wegen hohen Wasserstandes, nicht benutzt werden kann.

In diesem Falle ist jede beabsichtigte Schlachtung der Polizeibehörde und dem Fleischbeschauer rechtzeitig anzuzeigen.

§ 3. Die gewöhnliche Schlachtzeit ist auf vormittags 9 bis abends 6 Uhr festgesetzt.

Wer zu einer andern Tageszeit schlachten will, hat zuvor dem Fleischbeschauer Anzeige zu machen.

Von abends 9 Uhr bis morgens 4 Uhr soll, Notfälle ausgenommen, nicht geschlachtet werden und muß das Schlachthaus geschlossen bleiben.

§ 4. Das Schlachten an Sonn- und gesetzlichen Feiertagen kann nur in den Sommermonaten (Mai bis einschließlich Oktober) und in ganz dringenden Fällen, aber nie während des Vor- oder Nachmittagsgottesdienstes, sondern nur von 11 bis 1 Uhr mittags vom Bezirksamte gestattet werden. Außerdem ist die beabsichtigte Schlachtung jeweils dem Fleischbeschauer anzuzeigen.

Festtage im Sinne dieser Vorschrift sind die den beiden Konfessionen gemeinsamen Feiertage: Neujahr, Ostermontag, Christihimmelfahrtstag, Pfingstmontag, Christi- und Stephanstag, ferner der Gründonnerstag, Charfreitag und Fronleichnamstag.

§ 5. Beim Transport in das Schlachthaus muß das Schlachtvieh gehörig verwahrt und vorsichtig geführt, auch darf dasselbe nicht eher als unmittelbar vor der Schlachtung in den Schlachtraum gebracht werden.

§ 6. Beim Schlachten und den damit verbundenen Geschäften soll Ruhe und Anstand herrschen.

§ 7. Das Töten der Tiere muß möglichst rasch geschehen; die Anwendung der Schlachtmaske ist zulässig.

§ 8. Die beim Schlachten beschäftigten Personen haben den Anordnungen des Fleischbeschauers und Schlachthausaufsehers bezüglich der Fleischschau, Reinlichkeit, Aufrechterhaltung der Ruhe und Ordnung Folge zu leisten.

§ 9. Das Fleisch der geschlachteten Tiere einschließlich der Eingeweide darf erst nach erfolgter Besichtigung durch den Fleischbeschauer aus dem Schlachthaus entfernt und nur dann von dem Metzger oder dessen Arbeitern nach Hause gebracht werden, wenn es für bankwürdig erklärt ist. Die Verwertung nicht bankwürdigen, aber doch für genießbar erklärten Fleisches erfolgt auf der städtischen Freibank nach Anordnung des Fleischbeschauers.

§ 10. Der Schlachthausaufseher ist dafür verantwortlich, daß das Schlachthaus, namentlich der Boden und die Wände, sowie die Gerätschaften stets rein gehalten sind, daß Blut, Dung und sonstige Abfälle aus dem Schlachthaus jeweils sofort weggebracht werden und daß der Wanst im Schlachthaus gewendet, der Inhalt aber sogleich entfernt wird. Derselbe hat in der Zeit von Mai bis einschließlich Oktober täglich, sonst spätestens nach 48 Stunden die Dunggrube zu entleeren und die Abfälle auf den städtischen Wasenplatz zu verbringen.

Das Heraushängen oder Herauswerfen von Abfällen ist untersagt.

§ 11. Personen, welche nicht im Schlachthaus beschäftigt sind, namentlich Kindern, darf der Aufenthalt daselbst nicht gestattet werden. Den beim Schlachten beschäftigten Personen ist das Rauchen im Schlachthause untersagt.

§ 12. Das Mitnehmen von Hunden in das Schlachthaus ist verboten und namentlich dem Aufseher das Füttern von eigenen oder fremden Hunden in demselben untersagt.

§ 13. Die Metzgermeister sind für die mit ihrem Vorwissen begangenen Uebertretungen ihrer Arbeiter mitverantwortlich.

§ 14. Zuwiderhandlungen werden an Geld bis zu 20, beziehungsweise bis zu 50 Mark bestraft.

## B. Fleischschau.

Ortspolizeiliche Vorschrift vom 14. Juni 1882.

§ 1. Der Verkauf des nicht bankwürdigen, aber als genießbar erklärten Fleisches, nämlich des Fleisches:

- 1) von verunglückten Tieren, welche nicht unverzüglich nach dem Unfall geschlachtet werden,
- 2) von alten und von abgemagerten Pferden,
- 3) von Kälbern, die nicht 14 Tage alt sind,
- 4) von kranken Tieren, soweit solches Fleisch überhaupt verkauft werden darf,
- 5) das von dem Fleischbeschauer als ungeeignet für den unbeschränkten Verkauf in Fleischbänken bezeichnet wird,

ist nur auf der Freibank gestattet und darf nur zu der vom Fleischbeschauer festgesetzten Tage stattfinden.

§ 2. Fleisch von auswärts geschlachteten Tieren darf nur dann in die hiesige Stadt eingeführt werden, wenn dasselbe von dem Fleischbeschauer der Gemeinde, wo die Schlachtung statthabte, untersucht und als bankwürdig befunden worden ist.

§ 3. Jeder derartige Fleischtransport muß mit einem vom Fleischbeschauer des Schlachtungsortes ausgestellt, die genaue Bezeichnung des Fleisches nach Art, Gewicht und Stückzahl enthaltenden und von der Ortspolizeibehörde unter Beidrückung des Ortsiegels beglaubigten Gesundheitscheine begleitet sein. Das auf diesem Scheine ausgeprägte Ortsiegel muß auch auf dem Fleische selbst oder auf einer demselben angehefteten Karte oder Plombe angebracht sein. Wo die Fleischbeschauer eigene Dienst-

stempel haben, treten diese an Stelle der Ortsiegel und die Beglaubigung durch die Ortspolizeibehörde fällt weg.

Der Gesundheitschein hat nur für einen Tag Gültigkeit.

§ 4. Ist das Fleisch für Metzger, Wurstler, Wirthe oder Kostgeber oder zum Verkauf auf dem Markt bestimmt, so darf es nur in Vierteln oder einzelnen ganzen Stücken, z. B. Lenden, Rippenstücken etc., niemals aber in ausgebeintem Zustande eingeführt werden. Verkümmelungen einzelner Fleischstücke ist verboten; die Lenden müssen auf mindestens zwei Rippen abgestochen und der betreffende Teil des Brustfelles unverfehrt vorhanden sein.

§ 5. Alles in hiesige Stadt eingeführte Fleisch von auswärts geschlachteten Tieren unterliegt, bevor dasselbe zum Verkauf gebracht oder an die Besteller abgeliefert wird, einer nochmaligen Beschau durch den hiesigen Fleischbeschauer, welcher das Ergebnis auf dem Gesundheitscheine zu beurkunden hat. Die Besichtigung findet an allen Wochentagen morgens zwischen 7 und 9 Uhr im Rathause statt. Wird Fleisch zu einer anderen Zeit eingeführt, so ist unverzüglich dem Fleischbeschauer Anzeige zu machen.

Die Einfuhr von Fleisch darf in den Monaten Mai bis einschließlich September nur von morgens 6 bis abends 8 Uhr, in den Monaten Oktober bis einschließlich April nur von morgens 7 bis abends 5 Uhr geschehen.

§ 6. Den hiesigen Metzgern, Wurstlern, Wirthen und Kostgebern ist untersagt, von auswärts eingebrachtes Fleisch anzunehmen, welches nicht von einem vorkrisisgemäß ausgestellten und vom hiesigen Fleischbeschauer bestätigten Gesundheitscheine begleitet ist. Derjenige Metzger etc., welchem solches Fleisch ohne den bezeichneten Gesundheitschein angeboten wird, hat hiervon sofort der Polizeibehörde oder einem Polizeibediensteten Anzeige zu machen.

§ 7. Amerikanisches Schweinefleisch, welches in Fleischbänken, Verkaufsalokaltäten, auf dem Markte, oder an anderen öffentlichen Orten in hiesiger Stadt feilgehalten oder verkauft wird, muß vorher einer mikroskopischen Untersuchung auf Trichinen unterworfen worden sein. Nach geschehener Untersuchung ist jedes trichininenfrei gefundene Stück vom Fleischbeschauer abzustempeln.

§ 8. Als Gebühr für die Fleischbeschau ist vom Besitzer des Schlachttieres an die Gemeindefasse zu entrichten:

a. bei Großvieh, per Stück . . . . .	30 Pfg.
b. " Kleinvieh, " " " " " " " " " " "	20 Pfg.
c. " eingeführtem Fleisch für jeden einzelnen Transport ohne Unterschied von Art und Menge	10 Pfg.

Als Gebühr für die Trichinenschau sind an den Trichinenschauer zu entrichten:

a. für die mikroskopische Untersuchung eines Stückes Schweinefleisch auf Trichinen (ohne Rücksicht auf dessen Größe)	25 Pfg.
b. für die mikroskopische Untersuchung eines ganzen Schweines auf Trichinen	50 Pfg.

### C. Die Einrichtung und Reinhaltung der Bierpressionen.

Ortspolizeiliche Vorschrift vom 11. März 1880. (§ 87a P.-St.-G. v. 2. Jan. 1880.)

§ 1. Die zur Pression verwendete Luft muß gut ventilirten und reinlich gehaltenen Räumen oder dem Freien entnommen werden.

§ 2. Die Luftpfeifen müssen so konstruirt sein, daß sie mittelst einer an der tiefsten Stelle angebrachten verschließbaren Oeffnung einer Reinigung unterworfen werden können.

§ 3. Die Leitung von Bier wie die Leitung der Luft vom Luftkästchen bis zum Bierfaß und von der Luftpumpe bis zum Luftkästchen darf nur durch Röhren von reinem Zinn vermittelt werden. Sogenannte Komposition ist nicht zulässig. Auch dürfen keine Kautschukröhren zur Verwendung gelangen.

§ 4. Sämtliche Leitungen müssen stets reingehalten werden und so eingerichtet sein, daß sie an die Wasserleitung angeschlossen werden können. Die Reinhaltung der Leitungen wird durch periodische polizeiliche Revisionen kontrollirt werden.

Von dieser regelmäßigen polizeilichen Kontrolle werden diejenigen Wirthe verschont bleiben, welche der Polizeibehörde gegenüber den Nachweis liefern, daß sie ihre Pressionen wenigstens einmal in der Woche durch einen Dampfreinigungsapparat reinigen lassen.

§ 5. Solche Bierpressionen, welche in der einen oder anderen Richtung den obigen Vorschriften nicht entsprechen, müssen mit den letzteren spätestens  
bis zum 1. Juli 1880  
in Einklang gebracht werden. Der § 4 tritt sofort in Kraft.

§ 6. Zuwiderhandlungen werden nach Maßgabe der im Eingange angeführten Strafbestimmungen geahndet.

Deftere Bestrafungen wegen Uebertretung dieser Vorschrift können zur Folge haben, daß dem betr. Wirt die weitere Benützung seiner Bierpression entweder

ganz untersagt,  
oder doch nur unter besonderen, von der Polizeibehörde festzusetzenden Bedingungen gestattet wird.

## D. Auszug aus der Leichen- und Friedhofs-Ordnung.

Ortspolizeiliche Vorschrift vom 19. März 1878.

### I. Leichen-Ordnung.

#### § 1. Friedhofskommission und ihr Geschäftskreis.

Die Friedhofskommission der Stadt Heidelberg hat im Allgemeinen alles anzuordnen, was Sterbefälle (mit Ausnahme der Leichenschau), Leichenbegängnisse und Beerdigungen betrifft, und kann je nach Erfordernis besondere Verfügungen erlassen.

Sie hat die Aufsicht über den Friedhof, über die Friedhofskapelle, sowie über die nötigen Friedhofsgerätschaften, deren Anschaffung sie im Benehmen mit dem Stadtrate besorgen läßt.

Ebenso ist derselben das gesamte Leichenpersonal untergeben. Dasselbe wird auf ihren Antrag vom Stadtrat angestellt und entlassen, vom Bezirksamt verpflichtet.

Alle und jede Beschwerden gegen das Leichenpersonal sind bei der Kommission anzubringen und hat dasselbe nur von ihr Zustellungen, Verwaltungsmaßregeln und Befehle anzunehmen.

Der Geschäftskreis der Friedhofskommission erstreckt sich nur auf die äußere Ordnung bei den Leichenbegängnissen und Beerdigungen. Die Veranstaltung kirchlicher Feierlichkeiten dabei ist Sache der Beteiligten, welche sich zu diesem Zwecke mit den betreffenden Geistlichen durch den Leichenordner in Beziehung zu setzen haben.

#### § 2. Mitglieder der Kommission.

Die Kommission besteht aus dem Oberbürgermeister der Stadt oder dessen Stellvertreter als Vorsitzenden, und aus vier vom Stadtrat ernannten Mitgliedern ohne Rücksicht auf die Konfession.

Der mit der Verwaltung der städtischen Polizei beauftragte Beamte, sowie der Grohh. Bezirksarzt und bei deren Verhinderung ihre Stellvertreter, sind zu den jeweiligen Sitzungen der Friedhofskommission einzuladen. Diese Beamten nehmen an den Beratungen Theil, ohne eine entscheidende Stimme zu haben.

Ebenso wird je ein Stadtgeistlicher jeder dahier bestehenden Kirchengemeinde als Mitglied der Friedhofskommission mit beratender Stimme gewählt.

#### § 4. Die Leichenordner.

Es werden unter Berücksichtigung der hier bestehenden christlichen Konfessionen Leichenordner in erforderlicher Zahl angestellt. Der Stadtrat wird dabei nach Möglichkeit auf die Verwendung der jeweiligen Kirchendiener in diesem Amt Bedacht nehmen. Der Stadtrat behält sich bei ordnungswidrigem Benehmen eines Leichenordners nach § 1 das Recht vor, denselben aus diesem Dienst zu entlassen. Die Leichenordner treten bei Leichenbegängnissen der betreffenden Konfession in Funktion, haben sich aber, je nach Bedürfnis, in Verhinderungsfällen gegenseitig zu vertreten. Sie haben die Aufgabe, die ihnen nach der Friedhofsordnung und den Weisungen der Friedhofskommission obliegenden Vorkehrungen zur Beerdigung zu treffen und dieselbe in dem vom Friedhofsaufseher geführten Begräbnisbuche unterschriftlich zu beurkunden.

Bezüglich der Beerdigungszeit sind die Bestimmungen der Verordnung vom 16. Dezember 1875 maßgebend. \*)

\*) Anmerkung. Nach den Bestimmungen obgenannter Verordnung darf die Leiche in der Regel erst nach Ablauf von 48 Stunden beerdigt werden, ausgenommen:

### § 13. Zeit der Leichenbegängnisse.

Alle Beerdigungen sollen in der Regel morgens nicht nach 9 Uhr und abends im Winter nicht vor 3 Uhr, im Sommer nicht vor 5 Uhr stattfinden.

Zur Nachtzeit dürfen Begräbnisse nur mit Erlaubnis der Friedhofskommission, sowie mit besonderer polizeilicher Genehmigung vorgenommen werden.

### § 17. Leichenhaus.

Da die Stadt noch kein allgemeines Leichenhaus besitzt, so hat das akademische Krankenhaus die Benützung seiner Leichenkapelle in folgender Weise gestattet.

Sollte es von der Familie gewünscht werden, so kann die Leiche in diese Kapelle, sobald die erste Leichenschau vorgenommen ist, gebracht werden.

In dieselbe Kapelle werden auch alle Leichen verbracht, wenn deren Entfernung aus dem Sterbehause aus sanitätspolizeilichen Gründen geboten ist.

Ausgeschlossen sind davon Leichen, durch welche eine Ansteckung der Bewohner des Krankenhauses zu befürchten wäre, namentlich an Blattern oder an Cholera Verstorbene. In der genannten Kapelle findet die geeignete Bewachung der Leiche statt. Die Beerdigung geschieht dann von dieser Kapelle aus.

Die an einer der oben genannten Krankheiten Verstorbenen werden sobald als möglich nach eingetretenerm Tode in die Kapelle auf dem allgemeinen Friedhofe gebracht, um von dort aus beerdigt zu werden.

Der Transport der Leiche in eine der beiden Kapellen darf in der Regel im Sommer des morgens nicht nach 7 Uhr und abends nicht vor 7 Uhr, im Winter morgens nicht nach 8 Uhr und abends nicht vor 4 Uhr stattfinden.

## II. Friedhofs-Ordnung.

§ 20. Die unmittelbare Aufsicht über den Friedhof führt der dazu bestellte und verpflichtete Friedhofsaufseher nach der für ihn festgesetzten Dienstweisung; den Anordnungen desselben auf dem Friedhofe hat das der Friedhofskommission untergeordnete Personal unbedingt Folge zu leisten.

Ohne Vorwissen des Friedhofsaufsehers darf nichts vom Friedhofe hinweggenommen, herausgeschafft oder hineingetragen werden.

§ 26. Die Gräber können auf Verlangen der Angehörigen für die in der Taxordnung bestimmte Belohnung durch den Friedhofsaufseher mit Blumen und Sträuchern, nicht aber mit Trauerweiden oder anderem Gehölze besetzt werden, und derselbe hat sie um die angegebene Tage, wenn es gewünscht wird, in gutem Zustande zu erhalten. Die Angehörigen des Toten dürfen dessen Grabstätte auch selbst bepflanzen unter Aufsichtigung des Friedhofsaufsehers, dasselbe auch durch einen Gärtner thun lassen unter der Bedingung, daß dieselben alle Verantwortungen übernehmen und der Gärtner unter Aufsicht des Friedhofsaufsehers arbeitet. Glaubt er sich den Anordnungen dieses nicht fügen zu können, so hat er sofort die Arbeit einzustellen und seine Beschwerde vor den Vorsitzenden der Friedhofskommission zu bringen. Den sich ergebenden Schutt haben die Beteiligten nach Benehmen mit dem Friedhofsaufseher wegräumen zu lassen.

§ 30. Auf dem städtischen Friedhof kann die Beerdigung von allen Verstorbenen ohne Rücksicht auf deren Konfession stattfinden.

§ 31. Kein Grab darf vor Verfluß von 25 Jahren wieder geöffnet werden, wenn nicht für einen einzelnen Fall auf Antrag der Friedhofskommission unter Begutachtung des Bezirksarztes das Großh. Bezirksamt besondere Erlaubnis dazu erteilt.

Die Beisetzung einer zweiten Leiche in einem Kaufgrabe vor abgelaufener Umgrabungsperiode ist unzulässig und findet eine Ausnahme nur für Leichen von Kindern im Alter von nicht über ein Jahr statt.

1) wenn die Leiche vom Arzte geöffnet worden ist,

2) wenn die Verwesung der Leiche ungewöhnliche Fortschritte macht,

3) wenn eine ansteckende Krankheit insbesondere die Blatternkrankheit die Ursache des Todes gewesen ist,

4) wenn der Raum, in welchem die Leiche aufbewahrt wird, der Familie zum eigenen Wohngebrauch, insbesondere für Kranke unentbehrlich ist,

5) wenn die Beteiligten aus sonstigen erheblichen Gründen eine Abkürzung der Zeit verlangen.

In den Fällen Ziffer 2, 3 und 4 ist die Beerdigung nicht vor Ablauf von 30 Stunden, und im Falle von Ziffer 5 nicht vor 48 Stunden seit eingetretenerm Tode statthaft.

Ueberdies muß in den Fällen Ziffer 2, 3 und 4 ein Arzt das Dasein der sicheren Zeichen des Todes auf dem Leichenschauplatze urkundlich bescheinigen.



Der Beisetzung einer zweiten Leiche in einem Kaufgrabe nach abgelaufener Umgrabungsperiode steht dagegen nichts im Wege.

Polizeiliche Bestimmungen (z. B.: unanständiges Betragen, Abspülten cfr. § 33 und 96<sup>a</sup> P.-St.-Gef.-B.).

#### IV. Begräbnis-Taxen.

##### A. Für gewöhnliche Fälle.

	I. Klasse		II. Klasse		III. Klasse		IV. Klasse		Armenkl.	
	M.	℥	M.	℥	M.	℥	M.	℥	M.	℥
Für Erwachsene über 15 Jahre	80	35	57	45	37	30	27	35	15	40
Kinder v. 6—15 J.	54	55	42	45	29	55	21	15	12	40
"    "    1—6    "	28	75	21	25	13	95	9	45	5	80
"    "    unter 1    "	25	75	18	25	11	95	8	25	5	40

Gegen Bezahlung dieser Taxen an die Stadtkasse werden folgende Gegenleistungen übernommen;

1. In allen Klassen die Geschäfte des Leichenordners gemäß seiner Dienstweisung; in I. Klasse sind dabei 50 Anfragen, in II. Klasse 30 Anfragen inbegriffen.
2. Der Sarg nach der betreffenden Klasse samt Verbringen desselben in das Trauerhaus und Einlegen der Leiche in den Sarg.
3. Ein Leichentuch über den Sarg.
4. Ein Kreuz zum Sarg, wenn solches gewünscht wird.
5. Die Begleitung der Leiche durch den Leichenwärter oder die Leichenwärterin an das Grab.
6. Das Verbringen der Leiche auf den Friedhof im Leichenwagen unter Begleitung von vier Leichenträgern. — Kinder unter 6 Jahren werden in der Regel in dem Trauerwagen nach dem Friedhof gefahren und in diesem Falle ist für den Leichenwagen nichts zu zahlen.  
Wird eine Kinderleiche auf den Friedhof von der Leichenwärterin getragen, so fallen auch die Kosten für den Trauerwagen je nach der Klasse, d. h. in der III. Klasse 4 Mk., in der IV. Klasse 3 Mk., in der Armenklasse 2 Mk. weg; es sind dafür nur die Gebühren der Leichenwärterin in der III. Klasse 1 Mk. 60 Pfg., in der IV. Klasse 1 Mk. 20 Pfg. und in der Armenklasse 70 Pfg. zu bezahlen.
7. Ein Trauerwagen.
8. Beerdigung der Leiche.

In obigen Taxen sind die Gelder für sämtliche Bedienstete inbegriffen und es ist denselben strengstens untersagt, in irgend einer Form Trinkgelber zu verlangen.

Die Gebühr des Leichenschauers, 1 Mk. 30 Pfg. für eine Leiche, ist in obiger Taxe nicht inbegriffen und besonders zu bezahlen.

##### D. Friedhostaxen.

- 1) Für die Erwerbung eigentümlicher Grabstätten sind folgende Taxen bestimmt:
  - a. für eine Grabstätte . . . in 1. Reihe 100 Mk.
  - b. " jede weitere Grabstätte " 1. " 75 "
  - c. " eine Grabstätte in 2. oder 3. " 60 "
  - d. " zwei Grabstätten " 2. " 3. " 110 "
  - e. " drei " 2. " 3. " 150 "
  - f. " jede weitere Grab über drei je 30 Mk.
- g. Bei Erwerbung von  $\frac{1}{2}$ ,  $\frac{1}{4}$  Plätzen oder noch kleineren Grundstücken wird die Berechnung nach Taxe a., resp. c. vorgenommen.

- 2) Für die Erlaubnis zur Errichtung von Monumenten von Metall auf dem allgemeinen Leichenfeld muß bezahlt werden:
- a. bis zu 150 Kilo nichts;
  - b. von 150 Kilo bis zu 350 Kilo 20 Mark;
  - c. über 350 Kilo 40 Mark.

Das Wiegen dieser Monumente hat jeweils auf der, beim Pflastergelderheber vor dem ehemaligen Mannheimer Thor befindlichen Brückenwaage zu geschehen und muß von dem Setzer des betreffenden Monumentes der Wagschein dem Friedhofsaufseher eingehändigt werden.

Die Monumente auf dem allgemeinen Leichenfelde von Stein werden nach ihrem Kubinhalt gemessen und darnach ist zu bezahlen:

- a. bis zu 0,06 Kubikmeter nichts;
  - b. von 0,06 Kubikmeter bis zu 0,14 Kubikmeter 20 Mark;
  - c. über 0,14 Kubikmeter 40 Mark.
- 3) Für das Ausgraben einer Leiche hat der Totengräber zu empfangen 10 Mark.
- 4) Für die Wiederbeerdigung in ein eigentümliches Grab hat zu erhalten:
- a. der Totengräber 4 Mark;
  - b. der Friedhofsaufseher 1 Mark,
- 5) Für das Graben eines Fundaments zum Setzen eines Grabsteines und für strenge Beaufsichtigung dabei kommt:
- Dem Friedhofsaufseher zu 1 Mark 50 Pfg.
  - Dem Totengräber 4 Mark 50 Pfg.
- 6) Für die erstmalige Bepflanzung eines Grabes von Erwachsenen mit Blumen erhält der Friedhofsaufseher 1 Mark 60 Pfg.; und eines Kindes unter 15 Jahren 1 Mark.
- 7) Für die Reinigung und Unterhaltung des Grabes eines Erwachsenen per Jahr 1 Mark 20 Pfg.  
Für die eines Kindergrabes 80 Pfg.
- 8) Für das Ausmauern eines Fundaments zu einem Grabstein samt Platte über den Sarg 25 Mark.

Ein solches Fundament soll, wenn kein anderes bestimmtes Maß angegeben wird: 0,54 Meter lang, und 0,66 Meter breit sein, 1,80 Meter in die Tiefe und 0,30 Meter in die Höhe über dem Grabe gehen.

Jede Ueberschreitung dieses für Fundamente angegebenen Minimalmaßes wird nach Kubinhalt berechnet.

Für das Setzen eines Denksteines auf dem allgemeinen Leichenfeld samt Holzunterlage ist zu bezahlen 2 Mk. 40 Pfg.

ad 5. Das Ausgraben der Fundamente für Einfassung eines Grabes 1,20 Meter tief und 0,45 Meter breit wird zu 4,05 Kubikmeter angenommen, per Kubikmeter 2 Mark 60 Pfg. berechnet, wovon der Friedhofsaufseher ein Drittel, der Totengräber zwei Drittel erhält.

Es ist für das Ausgraben der Fundamente für Einfassung eines Grabes 10 M. 50 Pfg. von einem Doppelgrab . . . . . 13 " 90 "  
und von drei Gräbern . . . . . 17 " 30 "  
zu bezahlen; für jedes weitere zusammenliegende Grab 3 Mk. 40 Pfg. mehr. Die Beträge werden wie oben zu einem und zwei Drittel unter die Genannten verteilt.

Die übrig bleibende Erde hat der Friedhofsaufseher wegzubringen, den Platz zu reinigen und erhält bei einem Grab 4 M. — Pfg.  
bei zwei Gräbern 5 " 30 "  
bei drei Gräbern 6 " 60 "

bei jedem weiteren beisammenliegenden Grab 1 Mark 30 Pfg. mehr. Für Tiefgrabens des Fundaments als 1,20 Meter zu einer Einfassung wird per Kubikmeter 2 Mark 60 Pfg. mehr berechnet, sowie für Wegbringen der Erde für jeden weiteren Kubikmeter 1 Mark.

Der Friedhofsaufseher ist nicht berechtigt, Maurer- und Schlosserarbeiten für Grabstätten auszuführen oder ausführen zu lassen. Solche Arbeiten sind durch den Friedhofsaufseher bei dem städtischen Bauamt anzumelden, welches die Ausführung der betreffenden Arbeiten nach obigen Taxen besorgt.

Alle Rechnungen über **laufende** Arbeiten auf dem Friedhofe, mögen dafür in Vorstehendem Taxen oder keine Taxen angegeben sein, ferner alle Rechnungen, welche sich auf **einnmalige** Dienstleistung bei Begräbnissen, auf Arbeiten auf dem Friedhofe oder auf den Transport einer Leiche beziehen, müssen, bevor deren Beträge den Zahlungspflichtigen angefordert, dem Bürgermeisteramt zur Genehmigung vorgelegt werden. Diese Vorlage hat im Allgemeinen alljährlich im Januar, auf besonderes Verlangen der Beteiligten aber, oder wenn es aus anderen Gründen, z. B. wegen Abreise notwendig erscheint, auch unter der Zeit zu geschehen.

Etwasige Beschwerden über Angestellte auf dem Friedhofe sind dem Vorsitzenden der Friedhofskommission vorzulegen.

## E. Die Anlage der Abtritte, Dunggruben und Pfuhllöcher betr.

Ortspolizeiliche Vorschrift vom 22. Januar 1881. (§§ 87 a, 116 P.-Str.-Gef.-B. und § 366 B. 10 R.-Str.-Gef.-B.)

### I. Abtritte.

#### 1. Allgemeine Vorschriften.

§ 1. Die Abtritte müssen abseits der Straßen und öffentlichen Plätze angelegt werden.

Sie sollen in der Regel in einem besonderen Anbau außerhalb des Gebäudes errichtet werden. Wird eine Ausnahme hievon gestattet, so müssen die Abtritte jedenfalls an einer Umfassungswand des Gebäudes liegen.

§ 2. Alle Abtritte müssen mit in's Freie gehenden Fenstern versehen sein. Die bewegliche Fensterfläche darf nicht unter  $\frac{1}{2}$  □-Meter betragen.

Von der Straße aus sichtbare Abtritte sind nur dann gestattet, wenn sie nicht störend in's Auge fallen.

§ 3. Die Abtrittsräume seines jeden Hauses müssen für jeden Sitz mindestens 80 Centimeter breit und 1 Meter tief angelegt werden.

§ 4. Die Abtrittsröhren müssen aus Eisen oder Steingut gefertigt und mindestens 21 Centimeter weit sein.

Die Seitenröhren, welche von den Abtrittsitzen zum Hauptrohr führen, müssen ebenso weit und in möglichst spitzem Winkel (nicht über 25 Grad) dem Hauptrohr eingefügt sein.

Die Abtrittsröhre muß 3 Centimeter von Wänden und Mauern entfernt angelegt werden.

§ 5. Die Abtrittsröhre muß als Dunstrohr 21 Centimeter weit, möglichst senkrecht bis über das Dach und über die in der Nähe liegenden Wohnräume des Nachbarn geführt und mit einem Hut versehen werden.

Das Dunstrohr kann auch aus Zinkblech hergestellt werden.

Jeder Abtrittsitz ist mit einem gut schließenden Deckel zu versehen.

§ 6. Die Abtritte sind entweder nach dem Tonnen- oder nach dem Grubensystem anzulegen. Die §§ 1 bis incl. 4 dieser Vorschrift sind auf die schon bestehenden Abtritte, falls die letzteren nicht abgebrochen oder verlegt werden, nicht anzuwenden, insofern nicht ein erheblicher Mißstand nachgewiesen ist.

#### 2. Besondere Vorschriften.

##### A. Abtritte nach dem Tonnensystem.

§ 7. Das Abtrittrohr muß durch ein gutschließendes gußeisernes Schieberrohr mit der Tonne verbunden sein.

§ 8. Am unteren Ende des Abtrittrohres muß entweder ein sog. Syphonabschluß angebracht sein, oder es muß, wenn der Syphon durch einen geraden Schieber eriekt ist, am unteren Ende des Abtrittrohres noch ein besonderes Dunstrohr angefügt sein, welches, wenn möglich, nach dem Küchenlamin geführt wird, um neben, aber getrennt von diesem, bis über das Dach zu laufen.

Die Baupolizeibehörde kann von dieser Bestimmung in geeigneten Fällen Dispens erteilen.

§ 9. Die Abtritttonnen müssen entweder aus verzinktem oder auf beiden Seiten mit Delfarbe angestrichenem Eisenblech oder aus Holz gefertigt sein; ihre Größe, Form und Verschraubung muß der polizeilich genehmigten Normalzeichnung genau entsprechen, welche sich auf dem städtischen Bauamte befindet.

Bei besonderen Verhältnissen sind Ausnahmen, jedoch nur mit Genehmigung der Baupolizeibehörde, gestattet.

§ 10. An der Tonne muß ein Ueberlaufröhrchen angebracht sein, durch welches die Flüssigkeit in ein daneben stehendes Ueberlaufbecken abfließen kann, wenn die Tonne übervoll sein sollte.

Damit keine Verstopfung des Röhrchens stattfindet, muß in der Tonne an der Stelle, wo das Röhrchen angeschraubt wird, ein Seiher angebracht sein.

§ 11. Für jedes Haus müssen die nötigen Wechseltonnen vorhanden sein.

§ 12. An jeder Tonne muß die Straße und Nummer des Hauses, zu welchem sie gehört, deutlich mit Lackfarbe angestrichen sein.

§ 13. Die Tonne muß an einem solchen Ort zum Gebrauche aufgestellt sein, daß sie leicht entfernt und mit der Wechseltonne vertauscht werden kann. Der Boden, auf welchem die Tonne steht, muß gut cementirt sein.

§ 14. Wird als Tonnenraum die bisherige Abtrittgrube benützt, so ist diese sorgfältig zu räumen und zu reinigen, an zweckmäßiger Stelle eine kleine Stiege und außerdem eine Vorrichtung (Kolle) anzubringen, welche die leichte Herausnahme der abzuführenden Tonne ermöglicht.

§ 15. Jede neue Tonneneinrichtung muß vor der Benützung von dem amtlichen Sachverständigen besichtigt und genehmigt werden.

§ 16. An Stelle der beweglichen Tonnen ist auch die Aufstellung der sog. Pump-tonnen gestattet.

Die Pumptonne muß aus verzinktem oder auf beiden Seiten mit Lackfarbe angestrichenem Eisenblech gefertigt sein. Die Aufstellung hat in einem Raume zu geschehen, der so groß ist, daß die Tonne von allen Seiten umgangen werden kann; der Boden dieses Raumes muß gut cementirt sein. Die Tonne ist mit einem Mannloche und mit einem Entleerungsrohre zu versehen. Letzteres ist luftdicht in die Tonne einzulassen und muß bis auf den Boden derselben reichen.

Am oberen Ende dieses Rohres ist ein Gewinde anzubringen, an das der Schlauch der Entleerungspumpe angeschraubt werden kann.

Im Uebrigen finden die §§ 7, 8, 10 u. 15 dieser Vorschrift auch auf die Pump-tonnen Anwendung.

## B. Abtritte nach dem Grubensystem.

### a. Vorschriften für Neuanlagen.

§ 17. Abtrittgruben sind außerhalb der Gebäudegrundfläche, abseits der Straße, von den Grundmauern des Gebäudes getrennt und mindestens 3 Meter von Brunnen-schächten, Brunnenstuben und von den zum Hause nicht gehörigen Wasserleitungsrohren, sowie 1,80 Mtr. von der Nachbargrenze entfernt anzulegen.

Die Entfernung von der Nachbargrenze wird von der Innenseite der Grube an gemessen.

Wo eine genaue Erfüllung dieser Vorschriften örtlicher Verhältnisse wegen nicht stattfinden kann, sind die Gruben nach den besonderen Anordnungen der Baupolizei-behörde herzustellen.

§ 18. Jede Grube muß nach allen Seiten ihre eigenen Mauern erhalten, welche bei Verwendung von Bruchsteinen 0,45 Meter, bei Verwendung von Backsteinen mindestens  $1\frac{1}{2}$  Normalstein (25 cm lang, 6,5 cm dick, 12 cm breit) stark sein und mit Cement oder hydraulischem Mörtel gemauert werden müssen.

Ferner sind die Gruben im Innern mit einer mindestens 0,12 Meter starken Backsteinwand in Cement gemauert in der Weise zu verkleiden, daß zwischen beiden Mauern ein 2 cm breiter Zwischenraum bleibt, welcher mit Cement auszugießen ist.

§ 19. Der Boden der Grube muß aus einer 18 cm dicken Betonschichte hergestellt werden, auf welche sodann ein Backsteinboden in Cement zu legen ist.

Der Boden der Grube muß von allen Seiten gegen die Entleerungsvertiefung hin Gefäll haben. Letztere muß 30 cm weit und ebenso tief sein, sowie sich unmittelbar unter der Einsteigeöffnung befinden.

§ 20. Jede Grube muß mit einem mit Cement gemauerten 25 cm starkem Gewölbe überwölbt werden.

§ 21. Der Boden der Grube, die vier Wandflächen und das Gewölbe sind mit einem geglätteten  $1\frac{1}{2}$  cm starken Cementverputze zu versehen.

§ 22. Die Einsteigeöffnung der Grube ist entweder mit einer Stein- oder mit

einer Eisenplatte luftdicht zu verschließen und dürfen in der letzteren keinerlei Oeffnungen zum Einleeren von Kehrriecht, Asche, Küchenabfällen u. dgl. angebracht werden.

§ 23. Die aus den Gebäuden in die Abtrittgrube führende Zuleitung muß aus Eisen- oder Steingutröhren in gleicher Weite wie die Abfallröhren (21 cm) bestehen.

Keine Grube darf mehr als 5 Cubikmeter Rauminhalt haben.

§ 24. Jede hiernach ausgeführte Grube muß, ehe sie verputzt wird, und vor ihrer Benützung geprüft werden.

Zum Zwecke der Prüfung ist Anzeige bei der Baupolizeibehörde zu erstatten.

Es darf keine Grube in Gebrauch genommen werden, bevor sie von dem amtlichen Sachverständigen vorschriftsmäßig befunden wurde.

§ 25. Zum Zwecke der Ausbesserung sind die Gruben einer periodischen Untersuchung unter polizeilicher Aufsicht zu unterziehen.

#### b. Vorschriften für bestehende Anlagen.

§ 26. Alle bereits bestehenden Abtrittgruben, welche sich nach dem Gutachten des amtlichen Sachverständigen nicht als wasserdicht erweisen, sind alsbald dadurch wasserdicht herzustellen, daß die Umfassungswände einschließlich des Bodens abgewaschen und mit Cement ausgefugt, sodann im Innern mit einer 12 cm starken in Cement gemauerten Backsteinwand in der Weise verkleidet werden, daß zwischen den bestehenden Umfassungsmauern und der neuen Backsteinwand ein mindestens 2 cm breiter Zwischenraum verbleibt, welcher mit Cement auszugießen ist.

Der Boden der Grube ist durch zwei in Cement übereinandergelegte Backsteinschichten zu verwahren, und so anzulegen, daß er nach der Entleerungsvertiefung hin Gefäll erhält. Wo eine Neuherstellung des Bodens erforderlich wird, ist derselbe nach den Bestimmungen über Anlage neuer Gruben herzustellen.

Alle Abtrittgruben müssen im Innern mit einem geglätteten 1½ cm starken Cementverputz versehen und außerdem mit einem 25 cm starken Gewölbe überwölbt werden.

Wo eine Abdeckung mit Dielen erfolgen soll, ist das Verfahren nach § 30 einzuhalten.

§ 27. Sollten alte Abtrittgruben mehr als 5 Cubikmeter Rauminhalt haben, so ist durch Ausmauern der Grube, ehe die innere Verkleidung mit Backstein vorgenommen wird, der Rauminhalt auf das vorgeschriebene Maß zu verringern.

§ 28. Vor Fertigstellung der Abtrittgruben ist nach § 24 zu verfahren.

## II. Dunggruben und Pfuhlöcher.

§ 29. Für die bauliche Anlage und Untersuchung der Dunggruben und Pfuhlöcher gelten die gleichen Vorschriften, wie für die Abtrittgruben. Jedoch muß die Entfernung der Dunggruben und Pfuhlöcher von Brunnen-schächten, Wasserleitungen, Brunnenstuben und der Nachbargrenze mindestens 5 Meter betragen.

Kein Pfuhlloch darf mehr als 15 Cubikmeter Rauminhalt haben.

§ 30. Wo statt der Ueberwölbung aus besonderen Gründen die Abdeckung mit Dielen geschehen soll, hat letztere aus einer doppelten Bretterlage, bei der die Fugen gut geschlossen sein müssen, zu bestehen.

Hierzu ist jedoch stets die Genehmigung der Baupolizeibehörde einzuholen.

§ 31. Die Benützung der Dunggrube als Abtrittgrube oder umgekehrt ist unstatthaft.

## F. Abfuhr der Abtrittstoffe betr.

Ortspolizeiliche Vorschrift vom 24. März 1881.

### I. Allgemeine Vorschriften.

§ 1. Die Auswechslung, Abfuhr, Entleerung und Reinigung der Abtritttonnen wird, insolange die Stadtgemeinde dieses Geschäft nicht etwa selber übernimmt, namens derselben gegen Erhebung der in anliegendem Tarif bezeichneten Gebühren durch einen Unternehmer besorgt. Der Unternehmer, bezw. dessen Vertreter, welcher für die Erfüllung dieser Vorschrift der Polizeibehörde gegenüber einzustehen hat, ist der letzteren vom Stadtrat namhaft zu machen.

Das gleiche gilt bezüglich der Reinigung der Abtrittgruben.

Sollte die Stadtgemeinde das in Frage stehende Geschäft selbst übernehmen, hat sie der Polizeibehörde einen städtischen Bediensteten zu bezeichnen, welcher für Erfüllung dieser Vorschrift verantwortlich ist, und es unterliegt dann derselbe den nämlichen Bestimmungen, die in dieser Vorschrift für den Unternehmer enthalten sind.

§ 2. Die Polizeibehörde kann in einzelnen Fällen, namentlich zu Gunsten hiesiger Landwirte, nach Anhörung des Stadtrats gestatten, daß der betreffende Hausbesitzer selbst die Auswechslung, Abfuhr, Entleerung und Reinigung seiner Tonnen, bezw. die Entleerung seiner Abtrittgrube bewirkt.

§ 3. Findet bei der Abholung der Tonnen oder bei der Entleerung der Abtrittgruben eine Verunreinigung der Straße oder des Hauses statt, so ist der Unternehmer, bezw. dessen Dienstpersonal verbunden, dieselbe sofort wieder zu beseitigen, wozu die betreffenden Hausbesitzer das nötige Wasser zu liefern haben.

## II. Besondere Vorschriften.

### 1. Bezüglich der Auswechslung, Abfuhr, Entleerung und Reinigung der Abtritttonnen.

§ 4. Der Unternehmer, bezw. dessen Vertreter ist verbunden, die Auswechslung, Abfuhr, Entleerung und Reinigung der Tonnen stets rechtzeitig zu besorgen. Die Zeit der Abholung der Tonnen wird für jedes Haus von vornherein vom Stadtbauamt festgesetzt.

Die in Frage stehende Festsetzung muß so getroffen werden, daß jede Tonne, bevor sie vollständig gefüllt ist, zur Abholung gelangt. Eine im Gebrauche befindliche tragbare Tonne darf nie länger wie 8 Tage in einem Hause bleiben.

Wenn besondere Gründe vorliegen, welche es als erforderlich erscheinen lassen, daß die Tonnen öfter als zu den durch das Stadtbauamt festgesetzten Zeiten abgeholt werden, wenn z. B. in einem Hause eine ansteckende Krankheit ausgebrochen ist, so ist der Unternehmer, bezw. dessen Vertreter auf Verlangen des Tonnenbesitzers, sowie auch, falls die Polizeibehörde dies verlangt, zur häufigeren Abholung der Tonnen verpflichtet.

§ 5. An Sonntagen sowie an den dem Sonntag verordnungsmäßig gleichstehenden Feiertagen ist die Abholung der Tonnen — vorbehaltlich besonderen polizeilichen Dispenfes in dringenden Fällen — nur bis morgens 9 Uhr zulässig.

§ 6. Die Reinigung der Tonnen muß außerhalb der Stadt geschehen und die gereinigte Tonne bei der nächstfolgenden Abholung dem Besitzer wieder zurückgegeben werden. Die Wagen, in welchen die Tonnen abgeführt werden, müssen während des Transports von Tonnen auf der Seite geschlossen sein.

§ 7. Jeder Tonnenbesitzer, welcher nicht die in § 2 dieser Vorschrift vorgesehene Erlaubnis erhalten hat, ist, bevor er seine Tonneneinrichtung in Gebrauch nimmt, verpflichtet, zum Zweck der Abholung der Tonnen dem Stadtbauamt schriftliche Anzeige zu machen.

§ 8. Diejenigen Tonnenbesitzer, welche die in § 2 dieser Vorschrift vorgesehene Erlaubnis erhalten haben, sind für die rechtzeitige Auswechslung ihrer Tonnen verantwortlich. Für die Frage der Rechtzeitigkeit sind die in § 4 Abs. 2 dieser Vorschrift aufgestellten Grundsätze maßgebend.

Auch haben die in Rede stehenden Tonnenbesitzer den § 5 dieser Vorschrift zu beachten, jede Verunreinigung der Straße, welche bei der Abholung der Tonnen stattfindet, sofort wieder zu beseitigen, die Reinigung der Tonnen außerhalb der Stadt vorzunehmen und etwaige besondere Weisungen, welche ihnen die Polizeibehörde aus Anlaß der Beforgung des fraglichen Geschäfts erteilen wird, zu befolgen.

### 2. Bezüglich der Entleerung der Abtrittgruben.

§ 9. Die Entleerung der Abtrittgruben hat mittelst der Saugpumpe zu geschehen. Letztere muß stets in einem solchen Zustand sein, daß die Arbeit in geruchloser Weise und ohne Verunreinigung der Umgegend vollzogen werden kann.

§ 10. Die Hauseigentümer, bezw. deren Bevollmächtigte sind verpflichtet, die Abtrittgruben entleeren zu lassen, sobald solche über zwei Drittel angefüllt sind.

Zu diesem Zweck ist dem Unternehmer, bezw. dessen Vertreter bei einer der hiesfür einzurichtenden Meldestelle Anzeige zu erstatten, welche auf Verlangen zu bescheinigen ist, und es hat hierauf die Entleerung binnen 4 Tagen zu erfolgen.

§ 11. Die Entleerung der Gruben darf in der Regel nur an Werktagen und in der Zeit vom 1. Mai bis 1. Oktober in der Haupt-, Plötz- und Leopoldstraße nur von 5 bis 9 Uhr morgens und von 7 bis 11 Uhr abends vorgenommen werden. In den übrigen Stadtteilen und allgemein in der Zeit vom 1. Oktober bis 1. Mai kann die Entleerung von 5 Uhr morgens bis 11 Uhr abends stattfinden.

§ 12. Den in den Gruben zurückgebliebenen Bodensatz, sowie Scherben, Schutt

u. dgl. hat der Unternehmer, bezw. dessen Vertreter, alsbald nach der Vornahme der Entleerung gegen besondere Vergütung zu entfernen.

Der Bodensatz ist vor seiner Entfernung zu desinfizieren.

Vorgefundene Mängel der Grube hat derjenige, welcher die Entleerung der Grube besorgt, der Baupolizeibehörde anzuzeigen.

§ 13. Zur Abfuhr des Grubeninhalts dürfen nur vollständig wasserdichte und luftdicht abgeschlossene Fässer verwendet werden, welche samt den dazu gehörigen Wagen mit Lackfarbe angestrichen und stets sauber gehalten sein müssen.

§ 14. Diejenigen Hausbesitzer, welche die in § 2 dieser Vorschrift vorgehene Erlaubnis erhalten haben, sind für die rechtzeitige Entleerung ihrer Gruben verantwortlich. Dieselben haben ferner die §§ 17, 18, 18a und 20 der ortspolizeilichen Vorschrift vom 22. Dezember 1865, die Straßenpolizei betr., zu beachten, jede Verunreinigung der Straße, welche bei der Entleerung der Grube stattfindet, sofort zu beseitigen und etwaige besondere Weisungen, welche ihnen die Polizeibehörde aus Anlaß der Beforgung des fraglichen Geschäfts erteilen wird, zu befolgen.

### III. Uebergangsbestimmung.

§ 15. Alle Diejenigen, welche z. Bt. im Besitze einer Erlaubnis sind, wie sie der § 2 dieser Vorschrift vorsieht, haben solche bis zum 1. Juli 1881 erneuern zu lassen, widrigenfalls die betr. Erlaubnis von diesem Zeitpunkt an ihre Gültigkeit verliert.

#### Tarif.

Der Unternehmer ist berechtigt zu erheben:

I. Bei Abritten nach dem Tonnen-system:

- 1) Für die Auswechslung, Abfuhr, Entleerung und Reinigung einer tragbaren Tonne . . . . . 20 Pfg.
- 2) Für das gleiche Geschäft bei zwei verknüpfelten Tonnen je . . . . . 15 "
- 3) Für das nämliche Geschäft bei einer fahrbaren Tonne (bis 800 Liter fassend) 50 "

II. Bei Abritten nach dem Gruben-system:

- 1) Für die gewöhnliche Entleerung der Grube mittelst der Maschine 1 Mk. 50 Pfg. per Kubikmeter (1000 Liter).
- 2) Für die Entfernung des in den Gruben zurückgebliebenen Bodensatzes, sowie von Scherben, Schutt u. dgl. (§ 5 der ortspolizeil. Vorschrift) 20 Pfg. per Hektoliter oder 2 Mk. per Kubikmeter.
- 3) Für die Entleerung solcher Gruben, deren Inhalt aus Wasser besteht (von Waterklosets), 20 Pfg. per Hektoliter (2 Mk. per Kubikmeter).

### G. Das Sammeln, Transportieren und Lagern von Knochen in der Stadt Heidelberg betr.

Ortspolizeiliche Vorschrift vom 14. August 1875. (§ 87a. P.-Str.-Ges.-B.)

§ 1. Das Sammeln von ungereinigten Knochen und ähnlichen Tierabfällen darf nur in guten, nicht durchlöcherten Säcken geschehen.

Es ist unterjagt, die Säcke vor den Häusern auf der Straße stehen zu lassen.

Die Benützung von Wagen oder Karren beim Sammeln ist nicht gestattet.

§ 2. Die Verbringung der gesammelten Knochen in das Lager hat noch am gleichen Tage zu geschehen.

Hierbei können Wagen benützt werden; doch sind die besuchteren Straßen zu vermeiden und ist es unterjagt, die ganz oder teilweise geladenen Wagen unterwegs halten zu lassen.

Dieser Transport darf ferner nur in der Zeit von abends 9 Uhr bis morgens 6 Uhr stattfinden.

§ 3. Lager von ungereinigten Knochen dürfen in der Stadt nicht bestehen. Ausnahmen kann nur in besonderen Fällen der Bezirksrat gestatten.

§ 4. Uebertretungen werden an Geld bis zu 60 Mark oder mit Haft bis zu 14 Tagen bestraft.

### H. Beseitigung tierischer Abfälle betr.

Ortspolizeiliche Vorschrift vom 23. Juli 1873.

§ 1. Die Metzger, Wildprethändler, sowie alle anderen Gewerbetreibenden hiesiger Stadt, in deren Geschäftsräumen leicht in Fäulnis übergehende tierische Abfälle sich

ansammeln, sind verpflichtet, alle diese Abfälle in der Zeit vom 1. April bis 30. September täglich, in der Zeit vom 1. Oktober bis 30. März mindestens zweimal in der Woche durch Abfuhr vollständig aus der Stadt nach dem städtischen Wasenplage verbringen zu lassen.

Die Ablagerung in den Abtrittgruben ist unterlagt.

§ 2. Die Abfuhr muß bis spätestens vormittags 7 Uhr und in der Zeit vom 1. Oktober bis 30. März je am Mittwoch und Samstag beendet sein.

Zu diesen Zeiten wird die regelmäßige Kontrolle durch die Polizeimannschaft erfolgen.

§ 3. Gegen Zuwiderhandelnde wird die sofortige Abfuhr der Stoffe auf ihre Kosten angeordnet und außerdem Strafe an Geld bis zu 60 Mark oder an Haft bis zu 14 Tagen erkannt werden.

### I. Das Halten von Schweinen betr.

Ortspolizeiliche Vorschrift v. 7. März 1878.

§ 1. Das Halten von Schweinen innerhalb der Stadt ist nur gestattet, wenn hiezu genügender Raum vorhanden, der Fußboden des Schweinstalls, sowie dessen nächste Umgebung vollkommen wasserdicht hergestellt, d. i. cementirt, asphaltirt, oder mit Cementsfugung gepflastert, oder geplattet, eine mit dem Schweinstall durch eine Rinne verbundene wasserdichte Grube zur Aufnahme des Urins und Ausspülwassers vorhanden, und stets für entsprechende Keilichkeit und den nötigen Luftzug gesorgt ist.

§ 2. Um in einem Hause oder Hofe mehr als zwei Schweine halten zu dürfen, ist außerdem in jedem einzelnen Falle die Genehmigung der Polizeibehörde erforderlich.

Dieselbe kann insbesondere schon mit Rücksicht auf die Lage des Hauses in einer bestimmten StraÙe versagt und für den Fall, daß sich Belästigungen für die Nachbarschaft ergeben, jederzeit widerrufen werden.

§ 3. Uebertretungen werden an Geld bis zu 60 Mark oder mit Haft bis zu 14 Tagen bestraft.

## III. u. IV. Feuer- und Baupolizei.

### A. Feuerlöschordnung

vom 9. März 1882.

§ 1. Wer den Ausbruch eines Feuers oder Anzeichen eines solchen wahrnimmt, hat — sofern nicht der in § 2 vorgehene Fall vorliegt — sogleich Feuerlärm zu machen; die Bewohner des Hauses, in welchem Feuer ausgebrochen, sind hierzu, bei Vermeidung strenger Bestrafung, besonders verpflichtet.

§ 2. Wenn in einem Kamin Feuer entstanden ist, so ist kein Feuerlärm zu machen; es haben jedoch die Bewohner des betreffenden Hauses unverzüglich den Kaminfeger herbeizurufen und der Polizeibehörde von dem Brandfalle Anzeige zu erstatten.

§ 3. Sobald Feuerlärm entsteht, haben die Glöckner an der Heiliggeistkirche und an der Providenzkirche mit dem Sturmkläuten zu beginnen und dasselbe so lange fortzusetzen, bis ihnen seitens der Polizeibehörde der Befehl zum Einstellen zugeht.

Der Turmwächter an der Heiliggeistkirche hat nach der Seite hin, wo der Brand ist, bei Tage eine Fahne, bei Nacht eine Laterne auszustrecken.

§ 4. Bei Ausbruch eines Brandes zur Nachtzeit ist die Direction des städtischen Gaswerks verpflichtet, alsbald die Stadt beleuchten zu lassen und einen tüchtigen Werkführer mit einem Gehilfen mit den nötigen Geräten versehen zur Brandstätte zu schicken.

§ 5. Auf den ersten Feuerlärm hat die Polizeimannschaft sogleich den Groß-Amtsvorstand, den Respizienten des Bezirksamts, den Oberbürgermeister, die beiden Kommandanten der freiwilligen Feuerwehr, den Stadtbaumeister und die Kasernenwache zu benachrichtigen.

§ 6. Bis zum Eintreffen der freiwilligen Feuerwehr, welche bei allen Brandfällen zunächst die Lösch- und Rettungsmannschaften stellt, haben die Hausbewohner mit den zu ihrer Hilfe herbeieilenden Personen alles aufzuwenden, um das Feuer zu löschen oder dessen Ausbreitung zu verhindern.

§ 7. Die Anordnung und Leitung der Löschmaßregeln steht dem Gr. Amtsvorstande, bezw. seinem Stellvertreter zu, welchem hierbei der Oberbürgermeister, der Stadtbaumeister, sowie der Kommandant der freiwilligen Feuerwehr beratend zur Seite stehen.



Die Befehle zur Ausführung der speziellen Anordnungen erteilt der Kommandant der freiwilligen Feuerwehr.

§ 8. Dem Gr. Amtsvorstande bezw. dessen Stellvertreter steht die Befugnis zu, im Nothfalle nicht zur freiwilligen Feuerwehr gehörige arbeitsfähige Einwohner zur Hilfeleistung beizuziehen; letztere sind bei Strafvermeidung verpflichtet, den Anordnungen der im vorigen Paragraphen bezeichneten Personen Folge zu leisten.

In gleicher Weise sind die Besitzer von Privatfeuerlöscheinrichtungen gehalten, solche auf Verlangen zur Verfügung zu stellen.

Bei strenger Kälte sind die Bewohner der benachbarten Häuser zur Bereitstellung und Abgabe von warmem Wasser verpflichtet.

§ 9. Wenn auswärtige Hilfe eintrifft, so hat sich dieselbe unter die Leitung und Befehle der in § 7 genannten Personen zu stellen und darf ohne deren besondere Aufforderung nicht in Thätigkeit treten.

§ 10. Müßige Zuschauer sind von der Brandstätte fortzuweisen. Eltern, Vormünder und Erzieher sind verpflichtet, ihre jugendlichen Angehörigen während des Brandes zu Hause zu behalten.

§ 11. Außer den Bewohnern des Hauses und den im § 7 bezeichneten Personen haben nur Feuerwehrmänner Zutritt in das brennende Haus bezw. in die Nachbarhäuser, von welchen aus gelöscht werden oder das Retten von Fahrnissen stattfinden kann. Wer während des Brandes Gegenstände an einen anderen Ort verbringen will und sich nicht auf der Stelle genügend auszuweisen vermag, ist festzuhalten und vor die Polizeibehörde zu führen.

§ 12. Kann einem Brande nur durch Einreißen der brennenden oder eines der benachbarten Gebäulichkeiten Einhalt gethan werden, so hat sich der Eigentümer der desfalls getroffenen amtlichen Anordnung zu unterwerfen, da er nach dem Brandversicherungsgesetz Entschädigung erhält.

§ 13. Die erforderlichen Anordnungen nach Löschung eines Brandes, insbesondere auch wegen Ueberwachung und Räumung der Brandstätte, trifft der Kommandant der freiwilligen Feuerwehr im Benehmen mit dem Gr. Amtsvorstande und dem Vertreter der Stadt.

§ 14. Die geretteten Gegenstände werden nur zu einer hierzu festgesetzten Zeit und gegen Bescheinigung zurückgegeben; wer sich jedoch bei der Polizeibehörde als Eigentümer unentbehrlicher Gegenstände, als: Betten, Kleider u. dgl. ausweist, dem können solche gegen Empfangsbescheinigung sogleich verabfolgt werden.

§ 15. Die beim Aufräumen der Brandstätte gefundenen Gegenstände sind, sofern der Eigentümer nicht sofort ermittelt werden kann, an die Polizeibehörde abzuliefern.

§ 16. Uebertretungen dieser Feuerlöschordnung werden auf Grund des § 114<sup>a</sup> P.-St.-G.-B. an Geld bis zu 60 Mark oder mit Haft bis zu 14 Tagen bestraft.

§ 17. Die mit dem Gütigen in Kraft tretenden neuen Statuten der freiwilligen Feuerwehr dahier bilden einen Bestandteil dieser Feuerlöschordnung.

§ 18. Der Stadtrat ist berechtigt, sobald das Bedürfnis hervortritt, die nicht in der freiwilligen Feuerwehr stehenden männlichen staats- und reichsbürgerlichen Einwohner im Alter von 20 bis 45 Jahren — die aktiven Militärpersonen ausgenommen — als Hilfsmannschaft zu organisieren und unter das Kommando der freiwilligen Feuerwehr zu stellen.

## B. Verordnung vom 30. Dezember 1871.

Dienstherrschaften, Arbeitgeber, Familienhäupter, welche feuergefährliche Handlungen ihrer Dienstleute, Arbeiter, Familienglieder oder Hausgenossen wissentlich dulden, desgleichen Personen, welche leichtfertiger Weise Kindern, Blödsinnigen, Wahnsinnigen oder Betrunknen Feuer, Licht oder leicht entzündliche Stoffe anvertrauen, oder welche im Freien angemachtes Feuer verlassen, ehe es vollständig ausgelöscht ist, werden auf Grund des § 368 B. 8 R.-St.-G. an Geld bis zu 60 Mark oder mit Haft bis zu 14 Tagen bestraft.

## C. Kaminreinigung.

Kaminsegeordnung vom 29. Februar 1872.

§ 1. Jeder Schornstein, der zu einer gewöhnlichen Heizungsanordnung gehört, muß viermal in gleichen Zeitabständen vom 1. September bis 30. April gereinigt werden.

§ 2. Alle Küchenkamine unterliegen überdies einer fünften Fegung, welche in den Monaten Juni und Juli vorzunehmen ist.

§ 3. Russische Ofenkamine sind jährlich wenigstens dreimal während ihres Gebrauchs und, wenn sie zur Ableitung des Rauchs aus Küchen dienen, gleich den sonstigen Küchenkaminen jährlich fünfmal zu reinigen.

§ 4. Alle zwei Monate während des ganzen Jahres sind die Kamine zum Geschäftsbetriebe der Gastwirthe, Restaurateurs, Kostgeber, Metzger, Färber, Hutmacher, Fäsig- und Leimsieder, Tuchscherer, Brauntweindrenner, Seifensieder und ähnlicher Gewerbe zu fegen.

Alle Monate einmal die Kamine der Bäcker, Bierbrauer während der Brauzeit und der Wurstler.

§ 5. Außerdem können jedoch, auf Antrag des Kaminfegers oder der Eigentümer, so oft es das Interesse der Feuericherheit erfordert, noch weitere Termine zur Fegung festgesetzt werden.

§ 6. Für die Reinigung der Fabrikkamine ist die Verordnung Gr. Ministeriums des Innern vom 9. November 1868 (Centralverordnungsblatt Seite 103) maßgebend.

Uebertretungen vorstehender Bestimmungen von seiten der betreffenden Hausbesitzer werden gemäß § 368 Ziff. 4 N.-Str.-Ges.-B. mit Geldstrafe bis zu 60 Mark oder mit Haft bis zu 14 Tagen bestraft.

### Tarif.

#### I. Für deutsche oder steigbare Kamine:

1. für ein einstöckiges Kamin (d. h. aus dem obersten Stocke durch den Dachraum führend) . . . . .	3
2. für ein zweistöckiges Kamin . . . . .	12
3. für ein dreistöckiges Kamin . . . . .	18
4. für ein vierstöckiges Kamin . . . . .	24
5. für ein fünfstöckiges Kamin . . . . .	30
	36

#### II. Für russische Kamine:

1. für ein einstöckiges Kamin . . . . .	15
2. für ein zweistöckiges Kamin . . . . .	24
3. für ein dreistöckiges Kamin . . . . .	33
4. für ein vierstöckiges Kamin . . . . .	42
5. für ein fünfstöckiges Kamin . . . . .	50

#### III. Für das Ausbrennen der Kamine:

	<i>M.</i>	<i>3.</i>
1. bei einem einstöckigen Bau . . . . .	1	5
2. bei einem zweistöckigen Bau . . . . .	1	12
3. bei einem drei- oder mehrstöckigen Bau . . . . .	1	25

#### IV. Für das Reinigen einer Hurte oder eines sog. Rauchlochs . . . . .

- 9
- Hiebei wird noch bemerkt:
- Deffnen und Schließen der Klappen und Bugthürchen wird nicht besonders vergütet.
  - Halbstöcke, Mansarden, Souterrains oder Keller zählen als Stockwerke.
  - Der Kaminfeger hat sämtliche Reinigungsapparate zu stellen und den Ruß aus den Kaminen herauszuschaffen.
  - Das Begehen des Daches durch den Kaminfeger von einem Kamine zum andern ist verboten.

### D. Die Einrichtung der Gasleitungen betr.

Ortspolizeiliche Vorschrift vom 13. Juli 1878.

§ 1. Zu den Gasleitungen dürfen künftighin nur noch eiserne Röhren benutzt werden. Die Verwendung von Bleirohr ist nur zulässig, wenn es sich um Reparaturen, kurze Erweiterungen und unwesentliche Veränderungen bereits bestehender Bleirohrleitungen handelt.

§ 2. Die Röhren und Verbindungsstücke sind vor dem Verlegen in dem Zustande, wie sie zur Verwendung kommen sollen, auf ihre Luftdichtigkeit zu prüfen und dürfen

nur dann benützt werden, wenn sie sich vollkommen dicht erwiesen haben. Es ist unstatthaft, etwa gesundene Fehler an eisernen Röhren und Verbindungsstücken durch Verschleichen mit Kitt oder Verhämmern oder durch Schnell-Lot zu reparieren. Verschleichen mit Kitt oder Verhämmern undichter Stellen ist auch bei Bleirohrleitungen untersagt, dagegen bei diesen das Verlöten zulässig.

§ 3. Die Verbindungen und Verschlüsse der Röhren müssen auf dauerhafte und solide Weise luftdicht hergestellt werden, bei Eisenröhren durch Nüssen, Metall-Stopfen und Flanschen oder Kappen, bei Bleiröhren, wo diese nach § 1 überhaupt zulässig sind, durch Verlöten.

Wo Bleirohrleitungen durch Mauerwerk oder Gebälke gehen, muß ein schmiedeeisernes Futterrohr über dieselben geschoben werden, welches etwa 1 Centimeter weiter, als der äußere Durchmesser des Bleirohrs ist, und auf jeder Seite der Mauer oder des Gebälkes mindestens 1 Centimeter vorsteht.

§ 4. Wo Eisenrohr an bestehende Bleirohrleitung angeschlossen werden soll, darf die Verbindung von Eisen mit Blei nicht durch unmittelbares Anlöten erfolgen, vielmehr muß dieselbe mittelst messingener Verbindungschrauben, welche an das Bleirohr anzulöten sind, ausgeführt werden.

Bei Bestimmung der Rohrweiten ist für gewöhnliche Verhältnisse die folgende Tabelle maßgebend, während in außergewöhnlichen Fällen der betreffende Installateur in der Direction des Gaswerks über die zu wählenden Rohrdimensionen u. u. sich zu vertständigen hat.

Länge der Leitung in Meter	Durchmesser der Röhren in Zoll und Millimeter						
	$\frac{3}{8}$ "	$\frac{1}{2}$ "	$\frac{3}{4}$ "	1"	$1\frac{1}{4}$ "	$1\frac{1}{2}$ "	2"
	10 mm.	13 mm.	20 mm.	25 mm.	32 mm.	38 mm.	51 mm.
3	3	10	32	65	120	188	395
6	2	7	22	46	84	133	280
9	2	6	18	37	69	109	228
12	1	5	16	32	60	94	198
15	1	4	14	29	54	84	178
18	1	4	13	26	48	77	162
21	—	4	12	24	45	72	150
24	—	3	11	23	42	67	140
27	—	3	11	21	40	63	130
30	—	3	10	20	38	59	124
36	—	2	10	19	34	54	113
42	—	2	9	17	32	50	105

Ein Beispiel wird die Anwendung der Tabelle erläutern.

Angenommen, es sollte eine Rohrleitung von 26m Länge für 18 Flammen hergestellt werden, so hat man in der ersten Vertikal-Spalte der Tabelle diejenige Zahl zu nehmen, welche der angegebenen Leitungslänge am nächsten kommt. Gegeben ist in unserem angenommenen Fall die Länge 26; es würde also in der Tabelle die Zahl 27 dafür zu nehmen sein. Man sucht nun in derselben Horizontalzeile von links nach rechts die nächst höhere als die gegebene Flammenzahl, statt der angenommenen 18 mithin 21, und da diese in der Spalte für 1 Zoll englisch = 25 Millimeter Rohr steht, ist also ein Rohr von dieser Weite erforderlich und genügend, 18 Flammen bei einer Leitungslänge von 26 Meter noch mit Sicherheit zu versorgen.

§ 6. Die Röhrenleitung soll in der Regel zu Tag und muß stets mit dem nötigen Gefälle gelegt werden. Auch bei Veränderungen und Erweiterungen bestehender Bleirohrleitungen müssen eiserne Röhren zur Verwendung kommen, sobald dieselben in die Wand, unter die Decke, oder unter die Dielen gelegt werden sollen. Das Zudecken derselben darf aber stets erst nach erfolgter sorgfältigster Prüfung der Dichtigkeit seitens des Installateurs dieser Leitungen stattfinden.

Zum Ablassen der in den Röhren sich sammelnden Condensationsflüssigkeiten sind an geeigneten Stellen, namentlich da, wo die Leitung von wärmeren in kältere Räume übertritt, Wasserfäße mit sicherem Verschluss anzubringen. An feuchten Stellen sind Eisenröhren durch Anstrich gegen Oxidation zu schützen.

§ 7. Die Haupt- und Zwischenhahnen müssen in der Regel dieselbe Durchlaßöffnung haben, wie die Röhren, an denen sie angebracht sind, sie müssen ferner mit Stellstift versehen sein und nicht aus ihrer Hülse herausgezogen werden können. Der Kopf des Hahmens muß — am Besten mit einer tief eingefeilten Nille — so gefenzichnet werden, daß man auch im Dunkeln leicht erkennen kann, ob er geöffnet oder geschlossen ist. — Bei ausgedehnten Leitungen sind an geeigneter Stelle Zwischenhahnen in dieselbe einzusetzen, auch müssen Kronleuchter durch leicht zugängliche Hahnen für sich abgeschlossen werden können.

§ 8. Den Privatinstallateuren ist es untersagt, die innere Leitung mit der Gasuhr zu verbinden, letzteres geschieht vielmehr in allen Fällen von den Installateuren des städtischen Gaswerks, welche auch allein berechtigt sind, die Zuleitungen anzufertigen und die Gasuhr zu stellen.

Vor dem Anschrauben der Lampen ist die Leitung mittelst eines Manometers mit einem Luftdruck von 25 Centimeter Wassersäule zu prüfen, und muß der Wasserstand im Manometer innerhalb einer Beobachtungszeit von 3 Minuten keine wahrnehmbare Veränderung zeigen.

Jede Gaslampe ist vor dem Anschrauben auf das Genaueste auf ihre Dichtigkeit zu prüfen und nicht eher anzuschrauben, bevor sie sich nicht vollkommen dicht erwiesen hat.

Nach dem Anschrauben der Lampen ist die Prüfung der ganzen Leitung zu wiederholen. Ist dieselbe gut ausgefallen, so ist bei der Gaswerksdirektion der schriftliche Antrag zu stellen, nunmehr die innere Leitung mit der Gasuhr zu verbinden, welche sodann ihrerseits die Leitung prüfen und nach Entfindung derselben thunlichst bald diese Arbeit ausführen lassen wird.

§ 9. Der Verfertiger der Gasanlage ist verpflichtet, den betreffenden Gasabonnenten mit allen Einzelheiten derselben bekannt zu machen und ihn namentlich über alle Vorsichtsmaßregeln zu unterrichten, welche bei der Benützung des Gases beobachtet werden müssen.

§ 10. Der Gasabnehmer hat die Verpflichtung, die Gaseinrichtung in gutem Zustande zu erhalten und vorgekommene Beschädigungen sogleich wieder herstellen zu lassen.

§ 11. Uebertretungen werden an Geld bis zu 50 Mark beziehungsweise an Geld bis zu 50 Mark oder mit Haft bestraft.

### E. Bauordnung.

1) Allgemeine Bauordnung vom 15. Mai 1869 (siehe Gesetz- und Verordnungsblatt No. 11).

2) Bauordnung für die Stadt Heidelberg vom 12. Dezember 1866 (in Separatabdrücken in der Buchdruckerei von G. Mohr zu beziehen). Eine neue Bauordnung für die Stadt Heidelberg wird im Jahr 1884 erscheinen.

### F. Die Errichtung von neuen Wohngebäuden und Brunnen in der Nähe des städtischen und israel. Friedhofs betr.

Ortspolizeiliche Vorschrift v. 3. April 1883. (§§ 96, Abf. 2, 37 a und 116 des P.-St.-G.-B.)

Neue Wohngebäude und Brunnen, welche in der Nähe des städtischen sowie des israelitischen Friedhofs — mit Ausnahme der schon in den Baubezirk einbezogenen Ecke der Rohrbacher und Schwezinger Straße — angelegt werden, sind in einer Entfernung von mindestens 100 Metern von der nächstliegenden Friedhofsmauer zu errichten.

### V. Straßenpolizei.

#### A. Die Sicherheit, Bequemlichkeit, Reinlichkeit und Ruhe auf öffentlichen Straßen zc. betr.

Ortspoliz. Vorschrift v. 22. Dez. 1865 mit Aenderungen u. Zusätzen. § 366<sup>10</sup> R.-St.-G.-B.

§ 1. Sämtliche Straßen der Stadt (ohne Unterschied, ob Haupt- oder Nebenstraßen) sind an den ersten fünf Wochentagen und zwar in den Monaten vom 1. April bis 1. Oktober, morgens 8 Uhr, und in den Monaten vom 1. Oktober bis 1. April, morgens 9 Uhr, und Samstag, abends 5 Uhr, resp. 4 Uhr, die Trottoirs an letzterem Tag überdies auch schon morgens zu reinigen.

§ 2. Die Verbindlichkeit des Reinigens für die betreffenden Bewohner erstreckt sich auf den ganzen Teil des öffentlichen Weges längs der Häuser, Höfe, Gärten oder privateigenthümlichen Plätze bis in die Mitte der Straße.

Dem Eigentümer des Hauses, wenn er solches bewohnt, im andern Fall dem Hauptmieter liegt es ob, dafür zu sorgen, daß diese Verbindlichkeit gehörig erfüllt werde.

Ist das Haus an mehrere Hausbewohner vermietet, so entscheidet zunächst die etwa zwischen dem Eigentümer und den Mietern oder zwischen diesen unter sich getroffene Vereinbarung über die Verbindlichkeit zum Straßenreinigen. Fehlt eine solche Vereinbarung, oder ist sie unvollständig, oder ihre Existenz nicht sofort überzeugend nachzuweisen, so bleibt der Eigentümer oder Hauptmieter allein für den Vollzug des Straßenkehrrens verantwortlich.

Bei unbewohnten Gebäuden, sowie bei allen Stallungen, Remisen, Gärten u. s. w. hat der Eigentümer oder Benützer der Lokale für das Kehren zu sorgen.

§ 3. Das Kehren der Straßen hat im nachbarlichen Einvernehmen so viel als möglich zu gleicher Zeit zu geschehen. Dasselbe muß so vorgenommen werden, daß die Straße gehörig rein ist.

§ 4. Auch außer den regelmäßigen Kehrzeiten können die Reinigungspflichtigen vom Polizeipersonal angehalten werden, die Straße zu reinigen und den Verkehr hemmende Gegenstände zu entfernen, wenn dies im Interesse der Reinlichkeit und des ungehinderten Verkehrs geboten erscheint. Sie sind namentlich dazu verpflichtet, so oft die Verunreinigung der Straße durch sie veranlaßt wird, und alsdann erstreckt sich selbstverständlich die Verpflichtung auf den ganzen Umfang der verunreinigten Straße, wenn wie z. B. beim Abladen von Kohlen u. dgl., auch der Platz vor den Nachbarhäusern davon betroffen wird.

§ 5. Bei trockener Witterung sind die Straßen vor der Reinigung zur Verhinderung des Aufstäubens mit Wasser zu begießen.

§ 6. Alle auf die Straße führende Rändel und Winkel sind jeden Tag mit ersteren gleichzeitig zu reinigen und die Gräben (sofern kein Frost vorhanden) mit frischem Wasser auszuschwemmen.

§ 7. Alles in den Straßen aufwachsende Gras ist jeweils sogleich zu entfernen.

§ 8. Der Straßenkehrrieh darf nicht in die Oeffnungen der städtischen Kanäle (Kanalspunden) geschafft und muß sogleich von der Straße entfernt werden.

§ 9. Beim Eintritt der heißen Jahreszeit und anhaltender Trockenheit sind die Straßen und Gehbahnen, wenigstens einmal des Tages, und zwar zwischen 6—7 Uhr abends mit frischem Wasser zu begießen.

In der Hauptstraße und Leopoldstraße (Anlage) hat dieses auch noch morgens zwischen 7—8 Uhr zu geschehen.

Bezüglich der Verpflichtung zum Begießen ist § 2 maßgebend.

§ 10. Die Droschkentuffcher haben die für sie bestimmten Sammelplätze von dem Dung ihrer Pferde, so oft derselbe in erheblicher Weise vorhanden, jedenfalls aber dreimal täglich und zwar morgens, mittags und abends reinigen und diese Plätze während der heißen Jahreszeit täglich mehrmals mit reinem Wasser abschwemmen zu lassen.

§ 11. Bei eintretendem Schneewetter oder bei strenger Kälte sind die Gehbahnen vor den Häusern und die Wegübergänge nach der andern Seite der Straße durch die Hauseigentümer insoweit von Eis und Schnee rein zu halten, daß die Kommunikation ungestört erscheint. Bei etwaigem starkem Schneefalle ist aus den engeren und dem Verkehr am meisten ausgelegten Straßen, wie namentlich aus der Hauptstraße, der Schnee jeweils nach dem Bedarf schaffen zu lassen.

§ 12. Aus den Häusern dürfen Schnee und Eis nur unter der Voraussetzung auf die Straße getragen werden, daß dieselben sofort von da wieder weggebracht werden.

§ 13. Das Schneeballwerfen, das Schleifen auf den Gehbahnen, das Fahren mit Rutschschlitten auf denselben, auf den Straßenabhängen und öffentlichen Plätzen, bei eingetretenem Schneefalle, das Fahren mit Fuhrwerken aller Art, insbesondere Schlitten, Chaisen und sonstigen leichtern Gefährten ohne Schellenbehänge oder Gloden, der Gebrauch von langen sogenannten Schlittenpeitschen in der Stadt ist untersagt.

§ 14. „Bei eintretendem Glatteis oder sobald die Gehwege nicht ohne Gefahr begangen werden können, sind diese gehörig zu bestreuen.“

§ 15. Es darf zu dieser Zeit kein Wasser vom Hausbedarf aus den Häusern

in die Straßenrinnen geleitet werden. Ueberhaupt darf nach eingetretene Frost kein Wasser mehr in die Rinnen oder auf die Straßen — namentlich in der Nähe der Brunnen — geschüttet, es muß dies vielmehr unmittelbar in die Oeffnungen der Kanäle eingegossen werden.

§ 16. Bei eintretendem Tauwetter haben die Hauseigentümer Schnee und Eis, welches vor ihren Häusern und in den Straßenrinnen sich angesammelt hat, wegführen zu lassen.

§ 17. Die Reinigung der Kloaken und Abtritte und die sogleich vorzunehmende Abfuhr ihres Inhalts, sowie die Ausfuhr der Seifensiederlauge darf nicht vor nachts 11 Uhr und in den Monaten April bis Oktober nicht nach 5 Uhr, in den übrigen Monaten nicht nach 6 Uhr morgens bewirkt werden. Ebenso ist es den Seifensiedern unterlagt, während der Tageszeit Fett zu schmelzen.

Es ist unterlagt, die zur Abfuhr des Inhalts der Abtrittsgruben dienenden Wagen, seien diese gefüllt oder geleert, auf den öffentlichen Straßen oder Plätzen der Stadt und deren nächsten Umgebung längere Zeit stehen zu lassen, als dies zum Zwecke der Grubenentleerung erforderlich ist.

§ 18. Zur Abfuhr des Kloaken- und Abtrittdüngers und jedes Pfuhlwassers überhaupt, sowie auch zur Abfuhr von Schutt u. dgl. dürfen nur wohlverwahrte Wagen und Behälter verwendet werden. Wer die Straße bei Abfuhr von Dünger zc. verunreinigt, wird bestraft.

Zur Abfuhr des Abtrittsinhalts dürfen nur wasserdichte Fässer verwendet werden, welche durch Trichteröffnungen, die in der Mitte ihrer Tiefe mit wohl eingefügten Trichterdedeln verschließbar sind, zu füllen und durch gut in die Fahrböden und die Gargeln eingepaßte, durch Schließen befestigte Thürchen zu entleeren sind. Auch der Dunggrubeneinhalt, d. i. Viehdünger und anderer nicht mit menschlichen Excrementen vermischter Unrat darf, soweit er flüssig ist, nur in obigen Fässern, im übrigen aber nur in festgefüzten Kastenwagen (Bordwagen) abgeführt werden.

Weder Abtritt- noch Dunggrubeneinhalt darf auf die Straße gelegt werden.

Für die nicht nach obiger Vorschrift bewirkte Ladung sind nicht allein die Fuhrleute, sondern auch die die Ladung bewirkenden Dunghändler und beziehungsweise Arbeiter verantwortlich.

Die zur Düngerabfuhr dienenden Fässer oder Wagen sind in deutlicher und haltbarer Weise mit dem Namen des Eigentümers zu versehen.

§ 18a. Der Hausbesitzer ist verpflichtet, auf Verlangen der Polizei den Namen dessen anzugeben, der die Entleerung von Grube und Abtritt und die Abfuhr des Inhalts vorgenommen hat; andernfalls bleibt er selbst für alle Uebertretungen verantwortlich.

§ 19. Den hiesigen Landwirten, welche trockenen Stalldünger oder Pfuhlwasser auf ihre Felder zu führen haben, ist — vorausgesetzt, daß sie geschlossenen Hofraum besitzen, in dem die Ladung geschehen kann — gestattet:

während der Monate September bis 1. Juni trockenen Stalldünger bis Mittags 12 Uhr und Pfuhlwasser zu jeder Stunde des Tages,

während der Monate Juni, Juli und August trockenen Stalldünger bis Morgens 8 Uhr zu laden und auszuführen; bezüglich der Abfuhr von Pfuhlwasser während der letztgenannten drei Monate bleibt es bei den in § 17 Abs. 1 festgesetzten Zeitbestimmungen.

Diejenigen Landwirte, welche aus Mangel an Hofraum genötigt sind, auf der Straße zu laden, sind hinsichtlich der Abfuhr von trockenem Dünger und von Pfuhlwasser an die in § 17 Abs. 1 festgesetzten Zeitbestimmungen gebunden.

Bei besonderen Bitterungsverhältnissen, z. B. bei Glätteis kann das Bezirksamt nach vorherigem Benehmen mit der Feldkommission den hiesigen Landwirten die Abfuhr von trockenem Stalldünger an einzelnen Tagen auch zu anderen als den vorbezeichneten Zeiten gestatten. Endlich dürfen dieselben, wenn die Dungstätten in Folge eines Platzregens überschwemmt sein sollten, Pfuhlwasser zu jeder Jahres- und Tageszeit ausführen, ohne daß es hierzu einer besonderen Erlaubniß bedarf.

§ 20. Zur Ausführung des Düngers ist soviel immer möglich der Weg über die Haupt- und Leopoldstraße zu vermeiden, und soll die Zwingerstraße, Pläkeß, St. Annagasse oder die Redarstraße eingeschlagen werden.

§ 21. Die Reinigung der unterirdischen Seitkanäle ist von den betreffenden Hausbesitzern jedes Jahr und zwar gleichzeitig mit der von der Gemeindebehörde an-

geordneten Reinigung der unterirdischen Hauptkanäle, in welche jene einmünden, vornehmen zu lassen.

§ 22. Das Reinigen und Abschwemmen der Fuhrwerke darf nicht auf den Straßen und an öffentlichen Brunnen geschehen; es muß im Innern der Gebäude oder am Aedlar vorgenommen werden.

§ 23. Diejenigen, welche größere Gegenstände, sogenannte Traglasten, namentlich auch solche, wodurch die Vorübergehenden beschmutzt oder beschädigt werden können, über die Straße tragen, haben sich von dem Trottoir entfernt zu halten und dürfen nur auf der Fahrstraße gehen. Ebenso darf die Passage auf den Trottoirs nicht durch unberufenes längeres Zusammenstehen mehrerer Personen gehemmt werden.

§ 23a. Das Schleifen von Kescholz in der hiesigen Stadt einschließlich des Schloßbergs ist untersagt und kann nur ausnahmsweise von der Polizeibehörde gestattet werden.

§ 24. Junges Vieh, Schweine, Federvieh sind in den Häusern zu halten; das freie Laufenlassen derselben auf der Straße ist untersagt.

§ 25. Es ist verboten, tote Tiere, stinkenden Kot, Glas, Geschirr oder sonstigen Unrat auf die Straßen und öffentlichen Plätze zu werfen, oder Flüssigkeit irgend einer Art aus den Fenstern oder Thüren der Häuser auf die Straßen und öffentlichen Plätze zu schütten, sowie Teppiche und Lächer dahin auszustäuben. Kann der Thäter nicht ermittelt werden, so haftet der Inhaber des Gebäudeteils, woselbst die Uebertretung verübt worden ist, für die Strafe, wenn er nicht nachweist, daß er die Uebertretung nicht verhüten konnte. In den Häusern, deren Einrichtung das Ausleeren des Wassers im Innern unmöglich macht, muß das auszugießende Wasser auf die Straße getragen und dort ohne Belästigung der Vorübergehenden in die Rinnen ausgeleert werden.

§ 25a. Es ist verboten, nach 7 Uhr morgens Betten, Wäsche, Teppiche und ähnliche Gegenstände in öffentlich sichtbarer Weise auszuhängen oder auszuliegen.

§ 25b. Das Aushängen von Verkaufsgegenständen an der äußeren Wand der Häuser oder das Ausstellen solcher auf der Straße ist untersagt.

§ 26. Es ist untersagt, die Straßen durch Auslaufenlassen von Jauche, Blut, Farbe oder andere, Ekel oder üble Ausdünstung erregende Gegenstände zu verunreinigen.

§ 27. Das Auspichen der Fässer auf Straßen und öffentlichen Plätzen ist verboten. Dasselbe darf innerhalb der Stadt nur in den eingefriedigten Hof- und Bierkellerräumen der Brauer stattfinden und kann auch hier von der Polizeibehörde untersagt werden, wenn nach Lage des Falles anzunehmen ist, daß durch das Pichen eine Feuergefahr entstehen könnte. Bei Fackelzügen dürfen die Fackeln nicht an die Häuser oder Mauern gestoßen werden.

§ 28. Es ist verboten, auf öffentlichen Straßen und Plätzen seine Notdurst zu verrichten.

§ 29. Großes Schlachtvieh darf nicht ohne hinreichende Begleitung über die Straße geführt werden; es muß dabei mit einem Nasenband versehen und an Hörnern und Füßen mit starken Stricken so gebunden werden, daß es bei dem geringsten Versuch zum Losreißen oder Durchgehen gebändigt und zu Boden gerissen werden kann, bei Vermeiden der in § 102, Ziff. 1 P.-St.-G. angedrohter Strafe bis zu 50 Mk. Lebendes Vieh, welches zum Handel bestimmt ist, darf nicht in der Stadt herumgetrieben, muß vielmehr nach dem Viehhoft gebracht werden.

§ 30. Unbespannte Pferde dürfen über die Straße nicht anders als am Zaum oder Halfter, und nebeneinander nie mehr als zwei geführt werden. Bespannte Wagen dürfen nie ohne Aufsicht des Fuhrmanns oder eines Stellvertreters derselben bleiben.

§ 31. Das Holzmachen vor den Häusern auf den Straßen, wenn es nicht durch gänzlichen Mangel an Hofraum geboten, ist untersagt.

§ 32. Desgleichen das Werfen mit Steinen auf den Straßen und öffentlichen Plätzen.

§ 33. Fensterläden, seien sie geöffnet oder geschlossen, müssen fest angemacht werden. Die Läden des unteren Stockes dürfen in keinem Falle nur bis zur Hälfte geschlossen werden. Das Öffnen derselben muß mit der gehörigen Vorsicht geschehen, damit auf der Straße Vorübergehende durch sie nicht verletzt werden.

§ 34. Waren, welche in Fenstern und an Thürgestellen zur Schau ausgestellt oder aufgehängt werden, dürfen nicht über die Bauflucht des Hauses hervorragen. Fleisch und andere Waren, deren Berührung beschmutzt, dürfen außerdem nicht an Thürgestellen und überhaupt nicht auf eine Weise ausgehängt werden, daß Vorübergehende durch sie beschmutzt werden können.

Das Anbringen von Schildern und andern Gegenständen an den Häusern in gleicher Höhe mit den städtischen Gaslaternen ist unterjagt. Es ist nur gestattet in einer Höhe von 8 Fuß über den Gehwegen und mit einem Vorsprunge von höchstens 2 Fuß gegen die Straßen oder öffentlichen Plätze. Das Anbringen von Sonnendächern darf nur in einer Höhe von 7½ Fuß vom Trottoir bis zum Rahmen gemessen und auf die Breite gleich derjenigen des Trottoirs, beziehungsweise von 5 Fuß an denjenigen Stellen, wo das Trottoir breiter ist, geschehen.

§ 35. Alle Lastfuhrn, wie z. B. Holz-, Laub- und Heufuhrn, Möbeltransportwägen u. dgl. haben die Hauptstraße da, wo sie zunächst durch eine Seitengasse auf die Zwinger-, Seminar- und Plöckstraße gelangen können, alsbald zu verlassen und letztgenannte Straßen zu befahren, soweit dies rücksichtlich des Bestimmungsortes des Fuhrwerkes in der Stadt thunlich ist. Zusammengebundene Wagen dürfen nur in der Weise durch die Stadt fahren, daß die Deichsel des zweiten entweder abgenommen oder unter den ersten Wagen geschoben ist. Alle Heu- und Strohwagen, welche von und nach dem Humarkt fahren, dürfen ihren Weg nicht durch die sehr steile verlängerte große Mantelgasse zwischen den Häusern des Kaufmann Rupprecht und Stadtrat Hoffmeister nehmen. „Den Führern von Lastfuhrn, insbesondere auch von Kalksteinfuhrn, welche aus der Rohrbacherstraße kommen und nach der Bergheimerstraße oder durch letztere nach einer anderen Straße fahren wollen, ist unterjagt, bei diesem Anlaß die Kaiser- sowie die Römerstraße zu benutzen.“

§ 35 a. Das Fahren der Droschken und Privat-Equipagen durch die Plöckstraße ist verboten, ausgenommen, wenn die Plöckstraße selbst, die Theaterstraße oder Friedrichstraße das Ziel der Fahrt ist. Für Fahrten von und nach dem Bahnhofe darf nur die Hauptstraße oder der Weg über die Anlage bis zur Peterskirche und durch die Grabengasse benutzt werden.

§ 35 b. Die Wagen der Bierbrauer und Frachtfuhrleute, sowie überhaupt alle Wagen, welche nicht auf Federn ruhen, haben in der Stadt langsam und nicht im Trabe zu fahren.

§ 35 c. Steinwagen, welche geladen den Klingenteichweg oder Schloßweg herabfahren, müssen stets von zwei Männern begleitet sein, von denen der eine bei den Pferden, der andere an der Bremse sich aufzuhalten hat. Bei Uebertretungen werden sowohl die Besitzer der Steinwagen, als die Führer derselben bestraft.

§ 35 d. Es ist unterjagt, den alten Schloßberg mit Droschken oder Fuhrwerken zu befahren, sofern nicht eines der anstoßenden Häuser selbst der Ausgangs- oder Zielpunkt der Fahrt ist. Das rasche Fahren auf der neuen und alten Schloßbergstraße ist verboten.

§ 35 e. Das Fahren durch die Sandgasse ist nur in der Richtung von der Hauptstraße nach der Plöckstraße, nicht aber umgekehrt gestattet.

§ 36. Das Anfahren zum Theater hat in der Weise zu geschehen, daß nicht in der Theaterstraße umgewendet wird. Beim Abholen haben sich die Wagen oberhalb des Theaters aufzustellen und dürfen erst dann vorkahren, wenn das Publikum sich zum großen Teil entfernt hat, welchen Zeitpunkt der dienstthuende Polizeidiener bezeichnen wird. Bei Ballen, Konzerten, Versammlungen u. dgl. haben sich die Fahrenden bezüglich des An- und Abfahrens nach den von der Polizei getroffenen besonderen Anordnungen zu richten.

§ 37. Die Aufstellung von Fuhrwerken auf der Hauptstraße in ihrer ganzen Ausdehnung ist verboten. Um jedoch den an der Hauptstraße wohnenden Wirten beim mangelnden Raum im Innern ihrer Häuser die Möglichkeit der Aufnahme von Fremden mit Fuhrwerken nicht zu verschließen, werden folgende Plätze zum Aufstellen der Wagen gestattet: die Straße zwischen dem Gasthaus zum Eis-Kreuz und dem Karlsplatz, jene zwischen dem Schupp'schen Hause und Karlsplatz und die Karlsstraße, wofür zur Mehzzeit der obere Teil der letzteren nebst der Plankengasse benutzt werden kann; ferner die Hirschstraße, die verlängerte Ingrimstraße, vom Prinz Friedrich bis zur Universität, nötigenfalls auch die zwischen dem Museum und der Universitätsbibliothek befindliche Straße und endlich der Ludwigsplatz nächst dem Halteplatz für die Droschken. Die Holzfuhrn, insbesondere auch die Wellenfuhrn, dürfen nicht in der Stadt herumfahren, sie haben vielmehr ihre Wagen auf dem eben bezeichneten Teile des Ludwigsplatzes aufzustellen. Den Besitzern der zunächst der h. Geistkirche gelegenen Wirtschaftshäuser ist auch gestattet, die bei ihnen einkehrenden Fuhrwerke auf dem Platze vor der



Pforte dieser Kirche, gegenüber dem Ritterwirthshaus aufzustellen; dies muß jedoch in einer Weise geschehen, daß das Anfahren der für die Kirche bestimmten Chaisen nicht unmöglich gemacht und überhaupt den Kirchengängern der freie und ungehinderte Eingang nicht benommen wird. An solchen Wagen muß die Deichsel zurückgelegt oder abgenommen und nachts Beleuchtung durch Laternen angebracht werden. Ist die Uebertretung vor einem Wirthshaus durch einkehrende Reisende oder fremde Fuhrleute begangen worden, so wird die Strafe gegen den Wirt vorbehaltlich seines Rückgriffs auf den Uebertreter erkannt.

§ 38. Jedermann, welcher zu irgend einem Zweck das Straßenpflaster aufbrechen lassen muß, ist gehalten, 24 Stunden vor Beginn der Arbeit und nach Beendigung derselben den Gemeinderat in Kenntniß zu setzen. Der Gemeinderat wird alsdann, um eine gleichmäßige und schnelle Herstellung des aufgerissenen Pflasters zu erreichen, unter Aufsicht des Stadtbaumeisters daselbe auf Kosten desjenigen, welcher es hat aufbrechen lassen, binnen längstens 24 Stunden wieder in den gehörigen Stand setzen lassen.

§ 39. Das Ankerwerfen auf dem Vorland ist überall da, wo dasselbe gepflastert ist und Ringe angebracht sind, untersagt. Ebenso ist verboten auf diese Ringe Holz, Steine oder andere Gegenstände, wodurch deren Benützung erschwert wird, zu legen.

§ 40. Uebertretungen obiger Vorschrift werden nach § 366 Z. 10 R.-Str.-Ges.-B. mit Geldstrafe bis zu 60 Mark oder mit Haft bis zu 14 Tagen bestraft.

## B. Sperren der Wagenräder betr.

Dasselbe ist vorgeschrieben für den Schloßberg, das Klingenthor, den Weg vom Klingenthor über die Eisenbahnen bis zum Gymnasiumsgebäude, für die Neckarbrücke, die Bremenedgasse bis zur Oberbadgasse, die Lehergasse, Fischergasse, Marstallstraße, Schiffgasse, Brunnengasse und die Straße zum Heumarkt.

Uebertretungen werden gemäß § 123 Ziff. 4 P.-Str.-Ges.-B. an Geld bis zu 60 Mark oder Haft bis zu 14 Tagen bestraft. (Ortspolizeil. Vorschrift. v. 18. Nov. 1865.)

## C. Die Ordnung auf den Anlagen und dem Bismarckplatz betr.

Ortspolizeiliche Vorschrift vom 15. Juli 1882.

§ 1. Die vordere Bankreihe in den städtischen Anlagen der Leopoldstraße unmittelbar längs des Gehwegs, sämtliche Bänke in den Anlagen, bei der St. Peterskirche und jene in dem Garten um den Neptunspringbrunnen, sowie auf der Anlage des Bismarckplatzes sind nur für Erwachsene und Kinder in Begleitung ihrer Angehörigen bestimmt.

§ 2. Dienstboten in Begleitung von Kindern dürfen nur die hinter der genannten Bankreihe stehenden, sowie die auf dem Bredeplatz und in dem ehemaligen landwirtschaftlichen Garten aufgestellten Sitzbänke benützen.

§ 3. Kinderwagen dürfen nicht nebeneinander gefahren werden; in der Strecke von der früheren Pension Olinger (Leopoldstraße No. 22) bis zum Dr. Herth'schen Hause haben sich die Dienstboten mit denselben auf dem neu angelegten Gehwege hinter der südlichen Baumreihe zu halten.

§ 4. Verboten ist:

1) Das Fahren und Reiten auf den Gehwegen.

2) Das Betreten der Rasenplätze und Pflanzengruppen, das Uebersteigen und Durchbrechen der Einfriedigungen, das Abpflücken, Losreißen, Abschneiden oder Abschlagen, sowie das Entwenden von Blumen, Pflanzen und Zweigen.

3) Das Berunreinigen von Gebäuden, Gartenanlagen, Wegen und Bänken.

4) Das Befahren des Neptungartens mit Kinderwagen.

§ 5. Der Anlageaufseher hat über die Befolgung dieser Vorschrift zu wachen. Wer den Bestimmungen der §§ 1—3, 4 Ziffer 1 und 3 zuwiderhandelt, hat Geldstrafe bis zu 60 Mark oder Haftstrafe bis zu 14 Tagen zu gewärtigen. Zuwiderhandlungen gegen § 4 Ziffer 2 ziehen Geldstrafen bis zu 50 Mark oder Haft bis zu 8 Tagen beziehungsweise Geldstrafe bis zu 20 Mark nach sich.

### D. Den Verkauf von Blumen, Obst und Backwaren auf Straßen und öffentlichen Plätzen betr.

Ortspolizeiliche Vorschrift vom 21. September 1879.

Auf Grund des § 366 Ziffer 10 R.-Str.-Gef.-B. wird das Feilbieten von Blumen, Obst und Backwaren auf den Straßen und öffentlichen Plätzen durch Kinder unter 14 Jahren verboten. Eltern und Vormünder sind für Uebertretungen dieses Verbots durch ihre Kinder mit verantwortlich.

### E. Die Kanalisation der Stadt Heidelberg betr.

Ortspolizeiliche Vorschrift vom 20. Oktober 1873.

§ 1. In allen Straßen der Stadt Heidelberg, in denen städtische Kanäle sich befinden, ist die Verenkung oder oberirdische Ableitung des Wassers der Haushaltungen, Küchen und Fabriken, sowie des Abflusses der städtischen Wasserleitung und des Regenwassers verboten. In den Straßen, wo erst künftig Kanäle erbaut werden, tritt das gleiche Verbot von der Zeit ihrer Benüßbarkeit an in Kraft.

§ 2. Dagegen ist jeder von dem Verbote des § 1 betroffene Hausbesitzer berechtigt, nachdem er 8 Tage zuvor dem Gemeinderate Anzeige gemacht hat, den betreffenden Kanal mittelst einer Zweigleitung zu benützen gegen Entrichtung eines einmaligen Beitrags zu den Herstellungs- und Unterhaltungskosten, welcher von dem Gemeinderate nach besonders zu bestimmenden Grundsätzen festgestellt werden wird. Sämtliche Kosten des Zweigkanals hat der Hausbesitzer zu tragen.

§ 3. Uebertretungen des § 1 werden an Geld bis zu 150 Mark oder mit Haft bestraft. Vollzugsverordnung vom 4. Mai 1874:

1) Für diejenigen Bewohner der Stadt, aus deren Häusern oder sonstigem liegenschaftlichem Besitztume jetzt schon Zweigleitungen in die städtischen Kanäle führen, tritt das Verbot des § 1 der ortspolizeilichen Vorschrift alsbald in Kraft.

2) Diejenigen Bewohner, deren Häuser zc. an städtischen Kanälen liegen, aber bis jetzt noch nicht durch Zweigleitung mit denselben verbunden sind, erhalten zu diesem Zwecke eine einjährige Frist von heute ab; nach Ablauf dieser Frist findet das erwähnte Verbot auch auf sie Anwendung.

3) Ein Verzeichnis der Straßen und Straßenecken, in welchen sich zur Zeit städtische Kanäle befinden, liegt in der Kanzlei zur Einsicht auf.

4) Der nach § 2 der ortspolizeilichen Vorschrift für die Benüßung der städtischen Kanäle zu entrichtende einmalige Beitrag wird auf 8 Mk. 60 Pfg. für den laufenden Meter der Länge des Besitztums nach der Straße hin festgesetzt; dieser Betrag ist auch da, wo eine Kanalstrecke von beiden Seiten benützt wird, von jedem Angrenzter zu entrichten.

### F. Das Reinigen der Privatkanäle betr.

Eine demnächst erscheinende ortspolizeiliche Vorschrift wird die bezügl. Bestimmungen enthalten, auf welche Art und Weise sämtliche Privatkanäle der Stadt durch die städt. Kanalfeger gereinigt und die Kosten hierfür durch die Stadtklasse von den betr. Hausbesitzern nach Maßgabe ihres Häusersteuer-Kapitals erhoben werden.

### G. Die Reinhaltung der Schlammfänger betr.

Ortspolizeiliche Vorschrift vom 2. September 1876.

§ 1. Das Ablagern von Straßengehricht, Unrat, Staub, Schutt und Abfällen jeder Art in die städtischen Kanaleinläufe und Schlammfänger ist untersagt.

§ 2. Uebertretungen werden an Geld bis zu 60 Mark oder mit Haft bis zu 14 Tagen bestraft.

### H. Die Handhabung der Straßenpolizei im Heidelberger Stadtwald.

Ortspolizeiliche Vorschrift vom 23. Oktober 1880.

§ 1. Es ist verboten, auf Wegen Fuhrwerke statt durch Anwendung eines Radfahrens oder einer Mücke, rauh zu sperren.

§ 2. Das Fahren, Reiten und Viehtreiben auf Fuß-, sowie auf Gehwegen ist untersagt.

§ 3. Das Verunreinigen der Wege, freien Plätze, Schutzhäuschen sowie der an Wegen aufgestellten Tische und Bänke ist verboten.

§ 4. Uebertretungen der §§ 1 und 2 werden gemäß § 366 Z. 10 R.-St.-G.-B. an Geld bis zu 60 Mark oder mit Haft bis zu 14 Tagen, Uebertretungen des § 3 gemäß § 129 P.-St.-G.-B. mit gleicher Strafe geahndet.

## I. Die Erhaltung des Klingenteichweges und der übrigen Wege des Stadtwaldes betr.

Ortspolizeiliche Vorschrift vom 20. Januar 1883.

§ 1. Alle Wagen, mit welchen aus den Steinbrüchen oder aus dem Stadtwalde Mauersteine abgeführt werden sollen, müssen mit geschlossenen Kasten versehen sein, welche nicht länger als 3,60 Meter sind und mit Einschluß der Leiterbäume die Höhe von 0,60 Meter nicht übersteigen. Der Wagenkasten muß unten eine lichte Weite von 0,60 Meter und oben eine solche von 0,90 Meter haben.

§ 2. Die Räder der Steinwagen müssen annähernd vorn 1,05 Meter, hinten 1,30 Meter Höhe haben. Die Reife derselben dürfen nicht unter 12 Centimeter breit sein.

§ 3. Das Gewicht der Ladung eines Wagens darf 80 Centner nicht übersteigen, die Abfuhr von 27 Kubikmeter (einer badischen Kubikrute) Mauersteine darnach nicht in weniger als 10 Wagenladungen erfolgen.

§ 4. Bei allen Steinfuhren sind zwei sog. Mäden anzuwenden und ist das Rausperrren und das Anlegen eines Radschuhs untersagt. Die Steinfuhren sind stets von zwei Männern zu begleiten, von welchen der eine die Pferde zu beaufsichtigen, der andere die Mäden zu bedienen hat.

§ 5. Bei den Holzfuhrwerken und Fuhrwerken anderer Art ist das Rausperrren untersagt, dagegen die Anwendung eines Radschuhs gestattet.

§ 6. Vorstehende Bestimmungen treten bezüglich der Breite der Räder mit dem 1. Januar 1885, im Uebrigen mit dem Tage der Veröffentlichung dieser ortspolizeilichen Vorschrift in Kraft.

§ 7. Uebertretungen werden auf Grund des § 366, Ziff. 10 R.-St.-G.-B. an Geld bis zu 60 Mark oder mit Haft bis zu 14 Tagen bestraft.

## K. Schloßgarten-Ordnung.

Ortspolizeiliche Vorschrift vom 29. November 1880.

§ 1. Verboten ist:

- 1) Das Hausieren mit Waren jeder Art, insbesondere das Feilbieten von Blumen, Badwaren, Obst u. dgl.;
- 2) Das Tragen schwerer Lasten, als Holz und Grassbündel;
- 3) Das Fahren mit Schubkarren;
- 4) Das Werfen mit Steinen;
- 5) Das Fahren und Reiten, mit Ausnahme des Weges vom Gartenthor am Schloßberg bis in den inneren Schloßhof, auf welchem im Schritt gefahren und geritten werden darf.

§ 2. Verboten ist ferner:

- 1) Das Betreten der Rasenplätze und Pflanzengruppen, das Uebersteigen und Durchbrechen der Einfriedigungen, das Abpflücken, Losreißen, Abschneiden oder Abschlagen, sowie das Entwenden von Gartenfrüchten, Blumen, Pflanzen und Zweigen.
- 2) Das Verunreinigen von Gebäuden, Gartenanlagen, Wegen, Brunnen, Tischen und Bänken.
- 3) Das Erstklettern der Ruinen.

§ 3. Auf dem Burgweg darf nicht gefahren werden; dagegen ist das Reiten auf Eseln oder Pferden bis dahin, wo der Weg nach der Karlschanze und nach dem Friesenberg sich teilt, gestattet.

Die leergehenden Tiere sind in langsamem Schritt zu führen. Die von den Tieren herrührenden Verunreinigungen des Weges müssen sogleich beseitigt werden.

§ 4. Hunde sind im ganzen Schloßbezirk an kurzer Leine zu führen.

§ 5. Bezüglich der Polizeistunde in der Schloßrestauration sowie bezüglich des Mitnehmens von Hunden in diese Wirtschaft gelten die allgemeinen polizeilichen Vorschriften.

§ 6. Wer den Bestimmungen der § 1, 3 und 4 zuwiderhandelt, hat nach Maßgabe des § 366 Z. 10 des R.-Str.-Gef.-B. Geldstrafe bis zu 60 Mark oder Haft bis zu 14 Tagen zu gewärtigen.

Zuwiderhandlungen gegen § 2 Z. 1 ziehen gemäß § 144 und 145 Z. 3 des P.-St.-G.-B. Geldstrafen bis zu 50 Mark oder Haft bis zu 8 Tagen, bezw. Geldstrafen bis zu 20 Mark nach sich.

Zuwiderhandlungen gegen § 2 Z. 2 werden nach § 129 des P.-St.-G.-B. mit Geldstrafen bis zu 60 Mark oder mit Haft bis zu 14 Tagen, und Zuwiderhandlungen gegen § 2 Z. 3 nach § 100 des P.-St.-G.-B. mit Geldstrafen bis zu 10 Mark geahndet.

## VI. Straßenpolizei-Ordnung

vom 12. Mai 1882. (Gef.- und Verord.-Bl. S. 129—135.)

§ 1. Schnelles und unvorsichtiges Reiten und Fahren. Es ist untersagt, durch schnelles oder unvorsichtiges Reiten oder Fahren auf öffentlichen Wegen Menschen oder fremdes Eigentum in Gefahr zu setzen.

§ 2. Gebot des Schritt-Reitens und -Fahrens. Auf Straßenecken, für welche ein bezügliches Gebot der zuständigen Behörde ergangen und im Wege der Polizeivorschrift oder durch obrigkeitlichen Anschlag bekannt gemacht worden ist, darf nur im Schritt geritten und gefahren werden.

§ 3. Fahren während der Schneebahn. Es ist untersagt, während der Schneebahn auf öffentlichen Wegen ohne Geläute oder Schelle zu fahren.

§ 4. Lagern von Gegenständen auf öffentlichen Wegen u. Plätzen. Es ist untersagt, ohne Genehmigung der zuständigen Behörde auf öffentlichen Wegen und Plätzen Gegenstände, durch welche der freie Verkehr gehindert werden kann, aufzustellen, hinzulegen oder liegen zu lassen oder den bei der Genehmigung festgesetzten Bedingungen zuwiderzuhandeln.

§ 5. Beleuchtung solcher Gegenstände. Wer auf öffentlichen Wegen und Plätzen Gegenstände der in § 4 bezeichneten Art aufstellt, hinlegt oder liegen läßt, hat dafür zu sorgen, daß dieselben während der Dunkelheit genügend beleuchtet sind. Diese Verpflichtung liegt, wenn Fuhrwerke durchreisender Personen auf öffentlichen Wegen und Plätzen während der Dunkelheit aufgestellt sind, sowohl dem Leiter des Fuhrwerks als dem Wirte ob, bei welchem der Reisende eingestellt hat.

§ 6. Schleifen von Gegenständen auf Landstraßen. Es ist untersagt, auf den Landstraßen Gegenstände zu schleifen, welche, wie Steine, Bäume, Bauholz, Sägelbße, Maschinen, Stangen, Pflüge, vermöge ihrer Gestalt, Größe oder Schwere die Fahrbahn angreifen.

Ausnahmsweise kann durch die zuständige Behörde das Schleifen solcher Gegenstände oder einzelner Gattungen derselben auf bestimmten Landstraßen oder Landstraßenstrecken gestattet werden, sofern Benachteiligungen der Straße (namentlich bei genügender Schneebahn) in Folge des Schleifens nicht zu befürchten sind oder nach den örtlichen Verhältnissen der Land- und Forstwirtschaft eine ausnahmsweise Gestattung als dringend wünschenswert erscheint.

Werden Gegenstände auf den Landstraßen geschleift, so sind die Vorsichtsmaßregeln zu beachten, die zur Verhütung von Störungen des Verkehrs, von Gefährdungen der Sicherheit und von erheblicheren Beschädigungen des Straßenkörpers allgemein erforderlich oder bei Erteilung der Genehmigung besonders vorgeschrieben worden sind.

§ 7. Schleifen von Gegenständen auf Gemeindewegen. Die Bestimmung des letzten Absatzes des § 6 findet auch auf Gemeindewege Anwendung. Im Uebrigen kann das Schleifen solcher Gegenstände auf Gemeindewegen durch orts- oder bezirkspolizeiliche Vorschrift untersagt oder beschränkt werden.

§ 8. Aufgraben und sonstige Arbeiten auf öffentlichen Wegen. Es ist untersagt, ohne vorgängige Genehmigung der zuständigen Behörde an öffentlichen Wegen Aufgrabungen und sonstige den Straßenkörper oder dessen Zubehörenden berührende Arbeiten vorzunehmen oder den Bedingungen der in dieser Hinsicht erteilten Genehmigung zuwiderzuhandeln.

Die Genehmigung ist auch dann einzuholen, wenn die Aufgrabungen und sonstigen Arbeiten zum Zweck der Herstellung und Unterhaltung von Zufahrten, Dohlen und anderen Vorrichtungen geschehen sollen, welche den Anführern oder sonstigen Personen

an dem öffentlichen Wege kraft Duldung oder eines in Anspruch genommenen Rechtstitels zusehen.

§ 9. Breite der Ladung. Lastwagen dürfen bei der Fahrt auf öffentlichen Wegen nicht so breit geladen sein, daß sie den doppelten Raum der Radspur einnehmen. Ausnahmen können für bestimmte Wegestrecken durch die zuständige Behörde allgemein oder in einzelnen Fällen gestattet werden.

§ 10. Schwere der Ladung. Es ist untersagt, öffentliche Brücken mit Lasten, welche mit der Tragfähigkeit der Brücke nicht mehr im Verhältnis stehen, zu befahren, oder den von den zuständigen Behörden hinsichtlich der Befahrung öffentlicher Brücken mit schweren Lasten festgesetzten Bedingungen zuwiderzuhandeln.

Sollen öffentliche Brücken mit Lasten befahren werden, welche 10000 Kilogramm übersteigen, so bedarf es dazu der vorgängigen Genehmigung der zuständigen Behörde, welche allgemein für eine bestimmte Brücke oder in den einzelnen Fällen der Benützung erteilt werden kann.

§ 11. Aneinanderhängen von Wagen. Beim Fahren dürfen nie mehr als zwei Wagen aneinander gehängt sein.

Das Zusammenhängen von zwei Wagen ist nur gestattet, wenn der hintere Wagen nicht stärker beladen, nicht größer und nicht schwerer ist, als der vordere Wagen, und wenn außerdem durch eine feste Verbindung beider Wagen (insbesondere durch Unterschiebung der hinteren Dächsel unter den vorderen Wagen) für eine sichere Steuerung des hinteren Wagens gesorgt ist.

Durch die zuständige Behörde kann für öffentliche Wege oder Strecken derselben, bei denen das Fahren mit zusammengehängten Wagen wegen der Größe des Gefälls, der Schärfe der Krümmungen oder der Schmalheit der Fahrbahn die Verkehrssicherheit gefährdet, das Zusammenhängen von Wagen ganz untersagt oder auf das Anhängen unbeladener Wagen, von Weiwägelchen oder in sonstiger Weise beschränkt werden.

§ 12. Langholztransport. Fuhrwerke welche zum Transport von Langholz auf öffentlichen Wegen benützt werden, sind derart einzurichten und zu leiten, daß Gefährdungen der Verkehrssicherheit vermieden werden.

Für öffentliche Wege oder Strecken derselben, welche wegen der Größe des Gefälls, der Schärfe und Zahl der Krümmungen oder der Schmalheit der Fahrbahn besondere Schwierigkeiten für den Langholztransport bieten, kann durch die zuständige Behörde vorgeschrieben werden, daß beim Langholztransport der Vorderwagen mit einem drehbaren Schemel, der Hinterwagen mit einer Vorrichtung zum Leiten (Schwicke) versehen sein und dem Wagen das zur Leitung und Bedienung erforderliche Personal (zwei erwachsene Personen) beigegeben sein muß.

§ 13. Beleuchtung der während der Dunkelheit fahrenden Fuhrwerke. Fuhrwerke, welche nach eingetretener Dunkelheit auf öffentlichen Wegen fahren, müssen mit einer helleuchtenden Laterne versehen sein.

§ 14. Begegnung von Fuhrwerken im Allgemeinen. Kommen zwei Fuhrwerke auf öffentlichen Wegen einander entgegen, so sollen sie sich nach rechts ausweichen.

Findet jedoch die Begegnung auf steilen Wegen, längs eines Abhanges statt, so soll mit dem bergauf fahrenden Fuhrwerk gegen den Abhang ausgewichen werden.

§ 15. Begegnungen von Fuhrwerken auf engen Wegen. Ist wegen der Enge oder sonstigen Beschaffenheit des Weges das Ausweichen nicht möglich, so hat derjenige, welcher das ihm entgegenkommende Fuhrwerk zuerst bemerken kann, an einer zum Vorbeilassen passenden Stelle so lange zu halten, bis das andere Fuhrwerk vorbeigefahren ist.

Auf solchen Wegen sollen sich die Fuhrleute durch Zuruf, Knallen mit der Peitsche, die Postillone mit dem Horn, Zeichen geben.

§ 16. Verhalten von Fuhrwerken bei Unmöglichkeit des Vorbeifahrens. Treffen zwei Fuhrwerke an einer Stelle zusammen, wo auch kein Vorbeilassen möglich ist, so muß dasjenige zurückfahren, für welches dies nach den Umständen, insbesondere nach der Entfernung der nächsten Ausweichstelle, nach Beschaffenheit, Gefäll und Richtung des Weges und nach der Ladung mit den wenigsten Schwierigkeiten verbunden ist.

§ 17. Begegnung von Reitern und Heerden mit Fuhrwerken. Reiter und Heerden haben jeden ihnen begegnenden Fuhrwerken auszuweichen.

Bei engen Wegen soll das Fuhrwerk denselben, um ihnen das sichere Vorbeikommen

zu ermöglichen, so viel als thunlich Raum lassen, auch nöthigenfalls, namentlich bei Begegnung mit Herden, Schritt fahren oder anhalten.

Treffen Reiter oder Herden mit Fuhrwerken auf Wegen zusammen, wo kein Ausweichen oder Vorbeilassen möglich ist, so müssen die ersteren umkehren.

§ 18. Begegnung von Herden und Reitern mit einander. Wenn zwei Herden oder Reiter einander entgegenkommen, soll es unter ihnen ähnlich gehalten werden, wie für die Fuhrwerke in den §§ 14—15 vorgeschrieben ist.

§ 19. Nachfahren und Nachreiten. Die Führer von Herden sowie von langsam fahrenden Fuhrwerken sollen, wo dies nach der Breite und Beschaffenheit des Weges thunlich ist, die nachkommenden schneller fahrenden Fuhrwerke und die nachkommenden Reiter auf gegebenes Zeichen (§ 15, Absatz 2) links an sich vorüber lassen, indem sie nach rechts ausweichen.

§ 20. Straßenlokomotiven und dergleichen. Wagen, welche durch Dampf oder sonstige elementare Kräfte (z. B. heiße Luft, Gas) fortbewegt werden (Straßenlokomotiven, Dampfstuttschen u. dgl.), dürfen zum Fahren auf öffentlichen Wegen und Plätzen nur mit besonderer Genehmigung der zuständigen Behörde und unter Einhaltung der dabei zur Sicherheit und Ordnung des Verkehrs und zum Schutze des Straßenkörpers festgesetzten Bedingungen verwendet werden.

Handelt es sich nur um einmalige Fahrten auf kurze Strecken, so ist das Bezirksamt befugt, im Einverständnis mit der Straßenbauinspektion und nach Anhörung der Ortspolizeibehörden der durch die Fahrt berührten Gemeinden die Genehmigung zu erteilen.

Zur Eröffnung eines dauernden Fahrbetriebs mit Wagen, welche durch Dampf oder sonstige elementare Kräfte fortbewegt werden, ist die Genehmigung des Ministeriums des Innern erforderlich. Soweit Gemeindewege und in der Kreisverwaltung stehende Wege durch den Fahrbetrieb berührt werden, wird die Genehmigung nach Anhörung der betreffenden Gemeinde- beziehungsweise Kreisbehörden erteilt.

§ 21. Öffentliche Brücken und Plätze. Zu den öffentlichen Wegen im Sinne dieser Verordnung sind auch die Brücken und Plätze, soweit sie bestimmungsgemäß dem öffentlichen Verkehr dienen, zu rechnen.

§ 22. Zuständige Behörden bei Landstraßen. Zur Erlassung der auf Landstraßen bezüglichen Anordnungen und Nachsichterteilungen ist in den Fällen der §§ 4, 6, 8, 9, 10 die Straßenbauinspektion und in den Fällen der §§ 121 und 123 Ziffer 4 des Polizeistrafgesetzbuches und der §§ 2, 11 und 12 dieser Verordnung das Bezirksamt nach Benehmen mit der Straßenbauinspektion zuständig.

Handelt es sich um Anordnungen, welche für eine Landstraße oder bestimmte Strecken derselben allgemeine Bedeutung haben, so ist die Anordnung im Amtsverköndigungsblatt oder in sonst geeigneter Weise, z. B. durch Anbringung eines Anschlags, zur öffentlichen Kenntnis zu bringen.

Für Landstraßenecken, welches gleichzeitig Ortsstraßen sind, können in dringenden Fällen solche Anordnungen, namentlich im Falle des § 4 dieser Verordnung, auch durch die Ortspolizeibehörde erlassen werden; alsdann ist aber die an sich zuständige Behörde (die Straßenbauinspektion oder das Bezirksamt) zum Zwecke der etwaigen weiteren Verfügung alsbald von der getroffenen Anordnung in Kenntnis zu setzen.

§ 23. Zuständige Behörden bei Gemeindewegen. Zur Erlassung der auf Gemeindewege bezüglichen Anordnungen ist in den in § 22 bezeichneten Fällen die Ortspolizeibehörde zuständig.

Steht der bezügliche Gemeindeweg unter der Aufsicht der technischen Staatsbehörde oder unter der Verwaltung des Kreisverbandes, so ist zuvor die Straßenbauinspektion und im letzteren Falle, soweit ohne Verzögerung thunlich und namentlich vor Erlassung allgemeiner und dauernder Anordnungen, auch der Kreisauschuß (beziehungsweise Sonderauschuß) zu hören.

Handelt es sich um Anordnungen, welche für einen Gemeindeweg oder bestimmte Strecken desselben eine allgemeine Bedeutung haben, so sind dieselben in der Regel in der Form einer bezirks- oder ortspolizeilichen Vorschrift zu erlassen und jedenfalls in geeigneter Weise (vergleiche § 22 Absatz 2) zur öffentlichen Kenntnis zu bringen.

§ 24. Orts- und bezirkspolizeiliche Vorschriften. Im Uebrigen bleibt es hinsichtlich der Gemeindewege und Ortsstraßen gemäß Artikel 3 Ziffer VI lit. e. des badiischen Einführungsgesetzes vom 23. Dezember 1871 zum Reichsstrafgesetzbuche den Bezirks- und Ortspolizeibehörden vorbehalten, nach Maßgabe der besonderen Bedürfnisse

und Verhältnisse weitere Bestimmungen zur Erhaltung der Sicherheit, Bequemlichkeit, Reinlichkeit und Ruhe auf den öffentlichen Wegen zu erlassen.

Wenn derartige polizeiliche Vorschriften für Ortsstraßen, die sich im Landstraßenverbande befinden, oder für Gemeindegewege, welche unter der Aufsicht der technischen Staatsbehörde oder unter der Verwaltung der Kreise stehen, erlassen werden sollen, so ist zuvor die Straßenbauinspektion und in letzterem Falle auch der Kreisauschuß beziehungsweise Sonderauschuß zu hören.

§ 25. Handhabung der straßenpolizeilichen Aufsicht. Neben den Bediensteten der Staats- und Gemeindepolizei sind insbesondere die Straßenwarte und die Straßenmeister dazu berufen, bei Zuwiderhandlungen gegen die Vorschriften dieser Verordnung, gegen die in den §§ 107—109, 116, 120—124, 129 des Polizeistrafgesetzbuchs, dem § 366 Ziffer 2—5, 8 und 9, dem § 367 Ziffer 12—15 und § 370 Ziffer 1 und 2 des Reichsstrafgesetzbuches enthaltenen straßenpolizeilichen Bestimmungen sowie gegen die etwa erlassenen bezirks- und ortspolizeilichen Vorschriften sachentsprechend einzuschreiten, die Fortsetzung derselben zu verhindern und sowohl hinsichtlich der selbst wahrgenommenen als der anderwärts in Erfahrung gebrachten Zuwiderhandlungen alsbald Anzeige zu erstatten.

Die Anzeige des Straßenwarts ist, wenn es sich um eine auf einer Landstraße begangene Zuwiderhandlung gegen § 120 des Polizeistrafgesetzbuchs, um Zuwiderhandlungen gegen §§ 107, 108 Ziffer 2, 109 Ziffer 1 und 3, 116 und 129 des Polizeistrafgesetzbuchs oder um Zuwiderhandlungen gegen die §§ 367 Ziffer 13—15 und 370 Ziffer 1 und 2 des Reichsstrafgesetzes handelt oder wenn die Zuwiderhandlung in Gemeinden begangen wurde, wo die Ortspolizei durch die Staatsbehörde verwaltet wird, an das Bezirksamt, in den übrigen Fällen an den Bürgermeister der Gemarlung zu richten, innerhalb welcher die Uebertretung begangen wurde; auch hat der Straßenwart solche Zuwiderhandlungen, falls sie auf Landstraßen oder auf einem der Aufsicht der technischen Staatsbehörde unterstehenden Gemeindegeweg begangen wurden, zur Kenntnis des vorgesetzten Straßenmeisters zu bringen.

Die Bürgermeister haben die Anzeige in den durch die §§ 131 und 132 des obigen Einführungsgesetzes und § 23 der Vollzugsverordnung vom 11. September 1879 über das Polizeistrafverfahrens bezeichneten Fällen an das Bezirksamt abzugeben.

§ 26. Schlußbestimmung. Diese Verordnung tritt vom Tage der Verkündung an in Kraft.

## VII. Gewerbe-Polizei.

### A. Kauf und Verkauf.

#### 1. Speisemarkt-Ordnung.

Ortspolizeiliche Vorschrift vom 19. Dezember 1874. (§ 149 Z. 6 Gew.-Ordn.)

§ 1. Das Feilbieten von Viktualien und allen auf den Wochenmärkten zulässigen Gegenständen kann, Sonn- und Festtage ausgenommen, jeden Tag von Morgens früh bis Mittags 12 Uhr und nach alter Gewohnheit am Freitag Abend auf den für den Markt bestimmten Plätzen stattfinden, nämlich:

- 1) auf dem Marktplatz,
- 2) auf dem Bredeplatz mit der Akademiestraße.

Die Einmündung der Straßen muß offen gehalten und darf auch das Trottoir längs des Rathauses nicht verstellt werden.

§ 2. Obst und Milch kann überall, wo der Verkehr nicht dadurch gehemmt wird, feilgeboten werden. Der Verkauf dieser Viktualien darf auch nachmittags und auch an Sonn- und Festtagen mit Ausschluß der Zeit des vormittägigen Hauptgottesdienstes stattfinden.

§ 3. Während der Marktzeit dürfen die Plätze zu keinem andern Zwecke benützt, beziehungsweise versperrt werden, und dürfen namentlich über den abgegrenzten Marktplatz während dieser Zeit keine Fuhrwerke fahren, noch darf darüber geritten oder Vieh getrieben werden. Zur Aufstellung größerer Wagen und Buden kann die Polizeibehörde nach Anhörung des Gemeinderats Erlaubnis erteilen.

§ 4. Hunde dürfen nicht auf die Märkte mitgenommen werden, auch sind die Besitzer derjenigen strafbar, welche herrenlos auf den Märkten herumlaufen.

§ 5. Von allen zu Markte gebrachten Gegenständen ist an den Marktmeister das festgesetzte Markt- (Platz-)Geld zu entrichten, wofür derselbe das betreffende Marktzeichen zu übergeben hat.

Auswärtige Milchhändler, welche auf öffentlichen Plätzen oder Straßen feil halten wollen, haben bereits am Eingang der Stadt dem dort aufgestellten Kontrolleur das Marktgeld zu bezahlen.

§ 6. Marktgeld wird bezahlt:

a. von einem Korb bis zu 50 Centimeter Durchmesser . . . . .	3 Pfg.
b. von einem dto. darüber . . . . .	6 "
c. von einem hohen Korb bis zu 50 Centimeter . . . . .	6 "
d. von einem hohen Korb darüber . . . . .	9 "
e. von einem Tuch, welches unter 50 Centimeter Durchmesser Raum einnimmt . . . . .	3 "
f. von einem dto. größeren . . . . .	6 "
g. von einem Sack . . . . .	6 "
h. von einem mittleren Faß . . . . .	6 "
i. von einem größeren Faß . . . . .	9 "
k. von einem Schieflarren . . . . .	6 "
l. von einem zweirädrigen Handkarren . . . . .	12 "
m. von einem Einpännerwagen . . . . .	17 "
n. von einem Zweispännerwagen . . . . .	23 "

Wird vor dem Wagen noch eine Flechte zum Verkaufe benötigt, so ist von dieser die Hälfte des Platzgeldes für den Wagen zu zahlen. Von Wagen, welche auf dem Markte zum Feilbieten verwendet werden, müssen sofort die Deichseln entfernt werden.

o. von einem Tisch, auf welchem Waren feilgeboten werden, bis zu 1 Quadratmeter . . . . .	6 Pfg.
p. darüber bis zu 2 Quadratmeter . . . . .	12 "
q. von einem Kammstand (sogen. Kammkiste) . . . . .	3 "
r. von einem Stande bis zu 2 Quadratmeter . . . . .	12 "
s. von einem Stande darüber, je nach Verhältnis.	
t. Kübel, Fischbehälter werden in demselben Verhältnis wie die Körbe behandelt.	
u. Von allen sonstigen zu Markt gebracht werdenden Gegenständen wird der Quadratmeter Platz mit je 6 Pfg. berechnet.	

§ 7. Sämtliche Waren müssen an den für sie bestimmten Plätzen, welche für Körbe und Fuhrn getrennt sind, aufgestellt und dürfen diese Plätze während des Marktes nicht verändert werden.

§ 8. Auch den Gewerbetreibenden ist der Verkauf ihrer Waren auf dem Markte, soweit es der Raum gestattet, erlaubt und haben sie sich von der Aufsichtsbehörde die Plätze anweisen zu lassen.

§ 9. Nur unverdorrene, unverfälschte und der Gesundheit nicht schädliche Waren dürfen auf den Markt gebracht werden; andere werden je nach Umständen weggeschafft oder konfisziert (§ 367 Ziff. 7 R.-Str.-G.-B.)

Ortspolizeil. Vorschr. v. 18. Juli 1881. Entrahmte Milch darf nur unter der ausdrücklichen Bezeichnung als solche zum Verkauf auf den Markt gebracht werden.

§ 10. Auf dem Markt darf nur den Vorschriften der deutschen Maß- und Gewichtsordnung entsprechendes Maß und Gewicht in Anwendung kommen.

§ 11. Wer Gegenstände mit Angabe des Gewichts, wie z. B. Butter, feilbietet, ist dafür verantwortlich, daß seine Angabe richtig ist, und wird, falls die Ware zu leicht sein sollte, bestraft. Das Gewicht der Butter darf, mit Ausnahme größerer Ballen, nur  $\frac{1}{4}$  und  $\frac{1}{2}$  Pfund ( $\frac{1}{8}$  und  $\frac{1}{4}$  Kilogramm) betragen und wird durch das Polizeipersonal nachgewogen.

§ 12. Zur Handhabung dieser Marktordnung ist außer dem Polizeipersonal namentlich der Marktmeister aufgestellt, welcher die geeignete Auskunft erteilen wird.

Streitigkeiten über das Marktgeld werden vor dem Bürgermeisteramte zum Austrage gebracht.

§ 13. Wer diese Vorschriften, mit Ausnahme der in Abf. 2 dieses Paragraphen erwähnten, übertreißt, hat gemäß § 149, Ziffer 6 der deutschen Gewerbeordnung Strafe an Geld bis zu 30 Mark oder im Falle des Unvermögens an Haft bis zu 8 Tagen zu gewärtigen.



Übertretungen des § 5 werden gemäß § 2 des Gesetzes vom 18. Dezember 1867, die Bestrafung der Vorenthaltung von Gemeindeabgaben betr., mit der Strafe des zwanzigfachen Betrags der geschuldeten Abgabe, bezw. an Geld bis zu 10 Mk. bestraft.

## 2. Den gewerbsmäßigen Verkauf von Backwaren (Brot) zc. betr.

Ortspolizeiliche Vorschrift vom 7. Nov. 1867. (§ 134 b P.-Str.-G.-B.)

§ 1. Wer gewerbsmäßig Brot verkauft, ist verpflichtet, die Preise für dasselbe alle 14 Tage fest zu bestimmen, an seinem Verkaufsorte anzuschlagen und der Ortspolizeibehörde anzuzeigen. Letzteres muß von jedem Gewerbetreibenden besonders gesehen.

§ 2. Innerhalb dieser 14tägigen Periode darf der Preis nicht erhöht werden.

§ 3. Alle Brotsorten mit Ausnahme der Ein- und Zweikreuzer-Brote dürfen nur mit Angabe eines bestimmten Gewichts, als Ein-, Zwei-, Vier-Pfund-Laibe u. s. w. verkauft werden und hat der Verkäufer dafür einzustehen, daß das Brot das angegebene Gewicht auch wirklich hat.

§ 4. In jedem Verkaufsorte muß eine Waage aufgestellt sein, damit das Brot auf Verlangen vorgewogen werden kann.

Außerdem wird aber auch von der Polizeibehörde von Zeit zu Zeit das Nachwiegen dieser Ware angeordnet werden.

§ 5. Bäcker und Verkäufer von Backwaren werden gemäß § 134 b P.-Str.-G. bestraft:

a. wenn sie der Vorschrift unter § 1, 3 und 4 zuwiderhandeln, an Geld bis zu 30 Mark,

b. wenn sie die Vorschrift des § 2 übertreten, an Geld bis zu 60 Mark.

Die Anschläge über die Preise sind gemäß Art. 73 der Gewerbeordnung mit dem polizeilichen Stempel zu versehen.

## 3. Viehhof- und Viehmarkt-Ordnung.

Ortspolizeiliche Vorschrift vom 13. November 1876 mit Ergänzungen vom 24. Juli 1877 und 1. Oktober 1878.

§ 1. Alles große und kleine Schlachtvieh, sowie Pferde, welche durch Einheimische oder Auswärtige zu Wasser oder zu Land zum Verkauf in hiesiger Stadt eingebracht werden, müssen in den bestehenden Viehhof eingestellt, bezw. auf den Viehmarkt gebracht werden. Die Benützung anderer Stallräume für derartige Tiere, sowie deren Verkauf an einem anderen Ort oder vor der zum Beginne des Marktes bezeichneten Stunde ist untersagt. Alles für hiesige Metzger, selbst auf vorherige Bestellung eingebrachte Schlachtvieh gilt als zum Verkauf eingebracht, so lange nicht nachgewiesen wird, daß der Kaufpreis mit dem Metzger schon vor dem Einbringen dem Stück nach fest vereinbart und also namentlich nicht noch von dem, sich nach der Schlachtung ergebenden Gewicht oder von der Qualität des Fleisches abhängig gemacht war.

§ 2. Für das Einstellen des Viehes in den Viehhof auf die Dauer von acht Tagen oder für Benützung des Marktes zu dessen Verkauf, hat der Verkäufer an den Beständer zu entrichten:

1) für einen Ochsen, Stier, eine Kuh, ein Rind oder Pferd . . . . .	18 Pfg.
2) für ein fettes Schwein . . . . .	18 "
3) für ein Kalb oder Schaaf . . . . .	12 "
4) für ein mageres Schwein oder eine Ziege . . . . .	9 "
5) für ein Spanferkel . . . . .	3 "

bleibt das Vieh länger als acht Tage im Viehhof stehen, so ist die gleiche Gebühr wiederholt zu entrichten.

§ 3. Beständer hat für hinlänglichen Raum zum Unterbringen des einzustellenden Viehes zu sorgen, die Stallungen mit hinlänglicher Streu versehen zu lassen und sich jeder Gebührenüberforderung zu enthalten.

§ 4. Der Viehmarkt wird jeden Donnerstag auf dem dafür bestimmten Platz bei den sogenannten Bögen am Neckar abgehalten und beginnt jeweils um 10 Uhr vormittags. Fällt auf Donnerstag ein gesetzlicher Feiertag, der Geburtstag des Kaisers oder des Großherzogs, so findet der Markt am vorhergehenden Mittwoch statt.

§ 4a. An den Sonn- und gesetzlichen Feiertagen, sowie am Markttage ist der Verkauf von Vieh im Viehhofe untersagt; an diesem letzteren Tage ist er während der

Marktzeit überhaupt nur an dem für den Viehmarkt bestimmten Platz bei den sogenannten Bögen gestattet.

§ 5. Das Vieh ist während des Marktes sowohl, als während des Transportes unter gehörige Aufsicht zu stellen.

§ 6. Sämtliches eingebrachte Schlachtvieh muß sich in schlachtfähigem Zustande befinden. Kranke und nicht in schlachtfähigem Zustande befindliche Tiere, sowie unreife Kälber werden, sofern deren Zurückweisung in die Heimat nicht für geboten erachtet wird, sofort der städtischen Freibank überwiesen. Wichtiges Einbringen kranken Viehes unterliegt der in § 90 des P.-Str.G.-B. angedrohten Strafe an Geld bis zu 150 Mark oder an Haft bis zu 6 Wochen.

§ 7. Die Marktbesucher haben den Anordnungen des Bürgermeistersamtes, bezw. des Bezirkstierarztes oder dessen Stellvertreter sofort Folge zu leisten.

§ 8. Uebertretungen dieser Vorschriften werden nach Maßgabe der §§ 69 und 149, Ziffer 6 der Gewerbeordnung mit Geldbuße bis zu 30 Mark und im Falle des Unvermögens mit Haft bis zu acht Tagen bestraft.

## B. Miet-Verhältnisse.

### Gesetz, die Rechtsverhältnisse der Diensthboten betr.

vom 3. Februar 1868.

§ 1. Der Vertrag zwischen dem Diensthboten und der Dienstherrschaft, wodurch der eine Teil zur Leistung häuslicher oder landwirtschaftlicher Dienste während eines längeren Zeitraums, der andere Teil zur Zahlung eines bestimmten Lohnes, sowie zur Leistung eines angemessenen Unterhalts sich verpflichtet, ist verbindlich abgeschlossen, sobald über die Art der zu übernehmenden Dienste im allgemeinen und über den Betrag des Dienstlohns Einigung erfolgt ist. Insofern der Inhalt des abgeschlossenen Vertrages nicht abweichende Bestimmungen festsetzt, richten sich die Rechte und Verbindlichkeiten der Vertragspersonen nach den folgenden Vorschriften.

§ 2. Die Einhändigung und Annahme eines Haftgeldes gilt als ein Beweis des abgeschlossenen Vertrages. Einseitige Zurückgabe oder Ueberlassung des Haftgeldes löst den Vertrag nicht auf. Das den Diensthboten etwa gegebene Haftgeld wird auf den Lohn abgerechnet.

§ 3. Für die zu häuslichen Diensten gemieteten Diensthboten beginnt die Dienstzeit am 2. Weihnachtstag, 2. Oftertag, Johannistag, Michaelistag und dauert bis zu dem jeweils nächstfolgenden dieser Tage. Bei der Miete zu Dienstleistungen in der Landwirtschaft gilt der Vertrag für ein Jahr abgeschlossen und beginnt am 2. Weihnachtstag. Dasselbe gilt bei den Diensthboten, welche sowohl zu landwirtschaftlichen als zu häuslichen Diensten gemietet werden. Bei dem Bedinge monatlicher Zahlung gilt der Vertrag auf die Dauer eines Monats geschlossen.

§ 4. Der Vertrag, welcher bei den auf ein Jahr gemieteten Diensthboten nicht sechs Wochen, bei den auf ein Vierteljahr gemieteten nicht vier Wochen oder bei monatweise gemieteten Diensthboten nicht vierzehn Tage vor Ablauf der Dienstzeit gekündigt wird, ist als für die gesetzlich unterstellte Dauer der Dienstzeit stillschweigend erneuert anzusehen.

§ 5. Die Vorschriften der §§ 3 und 4 finden keine Anwendung, wenn abweichende Bestimmungen durch Ortsgebrauch hergebracht sind und dessen Bestehen durch einen Beschluß des Gemeinderats festgestellt, und öffentlich bekannt gemacht wurde.

§ 6. Diensthboten haben sich allen, ihren Kräften und dem Inhalte des Dienstvertrages entsprechenden Berrichtungen nach Anordnung der Dienstherrschaft zu unterziehen und sich der Ordnung des Hauses zu unterwerfen. Die Diensthboten sind nicht berechtigt, sich in den ihnen aufgetragenen Berrichtungen vertreten zu lassen. Sie müssen, selbst wenn sie nur zu gewissen Diensten angenommen sind, nötigenfalls und vorübergehend auch anderweite ihren Verhältnissen nicht unangemessene Berrichtungen nach Anordnung der Dienstherrschaft übernehmen. Für Schaden, welchen der Diensthbote der Herrschaft zugefügt, hat er nach Maßgabe der allgemeinen landrechtlichen Bestimmungen über Schadenersatzpflicht Ersatz zu leisten.

§ 7. Die Dienstherrschaft ist verpflichtet zur Leistung des Lohnes und Unterhalts des Diensthboten in Kost und Wohnung, wie solche für Diensthboten der gleichen Art üblich sind. — Die Ausbezahlung des Lohnes erfolgt am Ende der Dienstzeit. Wird nach Ablauf der Dienstzeit der Vertrag fortgesetzt, so darf die Zahlung der Hälfte des

verfallenen Lohnes um vier Wochen verschoben werden. Das auf die Dauer eines Jahres gemietete Gesinde kann verlangen, daß ihm nach vier Monaten der Dienstzeit ein Viertel, nach acht Monaten ein weiteres Viertel des Jahreslohnes ausbezahlt werde.

§ 8. Wird ein Diensthote ohne eigenes grobes Verschulden krank, so hat die Dienstherrschaft ihn acht Tage lang zu versorgen und die Kosten für den Arzt und die Arzneien zu übernehmen. Sie ist indessen berechtigt, den Kranken in öffentlichen Krankenanstalten unterzubringen.

§ 9. Stirbt ein Diensthote, so können seine Erben den Lohn nur für die Zeit bis zum Eintritt der Erkrankung fordern. Die Begräbniskosten fallen dem Dienstherrn nicht zur Last.

§ 10. Die Dienstherrschaft ist berechtigt, das Gesinde ohne Aufkündigung sofort zu entlassen:

wegen völliger Unfähigkeit zu den übernommenen Dienstleistungen, sowie wegen Behinderung an deren Besorgung, insofern solches durch eigenes Verschulden des Diensthotes veranlaßt wurde oder bei zufälliger Entstehung über 14 Tage andauerte, wegen Untreue, hartnäckigen Ungehorsams, wegen Unfittlichkeit, überhaupt wegen solcher Handlungen, welche nach ihrem Wesen mit dem für das Diensthotenverhältnis erforderlichen Vertrauen, oder mit der häuslichen Ordnung unvereinbarlich sind.

§ 11. Das Gesinde ist befugt, den Dienst ohne Aufkündigung sofort zu verlassen:

wenn der Diensthote durch schwere Erkrankung zur Fortsetzung des Dienstes unvernünftig ist, wenn die Dienstherrschaft in Eant gerät, wenn sie den Wohnort bleibend verändert oder den Diensthoten nötigen will, längere Reisen in entfernte Gegenden mitzumachen;

wenn sie den Diensthoten mißhandelt, ihm Unfittliches ansinnt oder ihn vor solchen Zumutungen Anderer, die zur Familie gehören oder im Hause regelmäßigen Zutritt haben, nicht schützen konnte oder wollte;

wenn sie dem Diensthoten den Lohn über die Verfallzeit vorenthält oder ihm den nötigen Unterhalt verweigert, sowie überhaupt wegen solcher Handlungen der Dienstherrschaft, welche, wie die angeführten mit den vom Gesinde gegenüber der Herrschaft nach dem Diensthotenverhältnisse zustehenden Anforderungen unvereinbarlich sind.

§ 12. Der auf länger als ein Vierteljahr abgeschlossene Vertrag kann vor Ablauf der Dienstzeit mit Frist von 6 Wochen aufgekündigt werden, wenn das Haupt der Familie oder das Mitglied derselben stirbt, für dessen besondere Bedienung das Gesinde gemietet worden ist.

§ 13. Wenn der Diensthote während der Dienstzeit gemäß § 10 entlassen wird oder austritt, so kann er nur nach Maßgabe der Dauer des Vertragsverhältnisses Anspruch auf die Gegenleistungen des Dienstherrn erheben.

Das Gleiche gilt in den Fällen des § 12.

§ 14. Wenn ein Diensthote vertragswidrig den Dienst nicht antritt, unbefugt austritt, oder gemäß § 10, und zwar in Folge eigenen Verschuldens, entlassen wird, so kann der Dienstherr, ohne daß eine gerichtliche Auflösung des Vertrags, eine Verzugssetzung oder der Beweis des Eintritts und Betrags des Schadens nötig fällt, statt der Erfüllung des Vertrags eine Entschädigung verlangen oder in Aufrechnung bringen, welche sich auf die Hälfte des Vierteljahreslohnes beläuft. Wenn Diensthoten für landwirtschaftliche Geschäfte in der Zeit vom Juni bis einschließlich Oktober vertragsbrüchig oder entlassen werden, so erhöht sich die Entschädigung auf den vierten Teil des Jahreslohnes.

§ 15. Dem Dienstherrn steht zur Sicherung seiner Entschädigungsforderung gegen den Diensthoten an der in seiner Wohnung eingebrachten Habe desselben, mit Ausnahme der zum täglichen Gebrauche unentbehrlichen Kleidungsstücke, ein Rückbehaltungsrecht zu. Wenn der Dienstherr nicht innerhalb sechs Tagen seine Entschädigungsforderung gegen den Diensthoten bei dem zuständigen Richter anhängig macht, oder nicht innerhalb acht Tagen nach Einwirkung eines rechtskräftigen obliegenden Urteils den Zugriff auf die rückbehaltene Habe beantragt, so erlischt das Rückbehaltungsrecht.

§ 16. Wird ein Diensthote von der vertragsschließenden Herrschaft unbefugter Weise nicht angenommen oder vertragswidrig entlassen, oder nimmt er aus Verschulden des Dienstherrn nach § 11 seinen Austritt, so kann er, außer dem Lohne für die abverdiente Zeit, ohne daß eine gerichtliche Auflösung des Vertrags, eine Verzugssetzung oder der Beweis des Eintritts und Betrags des Schadens nötig fällt, statt der Vertragserfüllung eine Entschädigung verlangen, welche die Hälfte des Vierteljahreslohns beträgt. Wenn Diensthoten für landwirtschaftliche Geschäfte in der Zeit vom Oktober bis ein-

schließlich Februar nicht angenommen, entlassen werden oder austreten, so erhöht sich die Entschädigung auf den vierten Teil des Jahreslohnes.

§ 17. Bei monatweise vermietetem Gesinde beläuft sich die Entschädigung auf den Betrag des Lohnes für einen halben Monat.

§ 18. Sowohl den Dienstherrn als den Diensthöten bleibt in den Fällen der vorhergehenden §§ vorbehalten, einen höheren Schaden gerichtlich geltend zu machen.

§ 19. Wer einen Diensthöten, der unbefugter Weise aus dem Dienste ausgetreten ist, wissentlich vor Vereinigung seiner früher eingegangenen Verbindlichkeiten in ein neues Dienstverhältnis aufnimmt, kann von dem beschädigten Dienstherrn gerichtlich zum Ersatz des durch den Vertragsbruch entstandenen Schadens, soweit solcher nachgewiesen wird, angehalten werden.

§ 20. In Streitigkeiten zwischen Diensthöten und Dienstherrschaft ist die Tagfahrt zur Verhandlung über die Klage mit thunlichster Beschleunigung abzuhalten. Die Tagfahrt darf nur einmal und unter der Voraussetzung, daß ein unabwendbares Hindernis angeführt und bescheinigt sei, verlegt werden. Die Vollstreckung des Urteils wird, ungeachtet eingelegter Rechtsmittel, bei Sicherheitsleistung ohne Aufschub vollzogen.

Gegeben zu Karlsruhe in Unserem Staatsministerium, den 3. Februar 1868.

**Friedrich.**

Stabel. Jolly.

Auf Sr. Königl. Hoheit höchsten Befehl:  
Schreiber.

### C. Droschken-Ordnung für die Stadt Heidelberg.

Ortspolizeiliche Vorschrift vom 2. Januar 1880.

§ 1. Wer selbständig für eigene Rechnung oder als Gehilfe Droschken zu Jedermanns Gebrauch an öffentlichen Orten in hiesiger Stadt aufstellen will, hat hievon dem Bezirksamte Anzeige zu erstatten. (§ 3 der V.-V. z. G.-D.). Zulassung zum Gewerbebetrieb ist allen Denjenigen zu versagen, in deren Verhalten und persönlichen Verhältnissen begründete Beforgnis zu finden ist, daß sie diesen Gewerbebetrieb zur Gefährdung der öffentlichen Sicherheit und Ordnung mißbrauchen werden (§ 4 Abs. 2 der V.-V. z. G.-D.).

§ 2. Die Droschken müssen mit 2 Pferden bespannt sein. Die Pferde müssen hinreichend stark sein, anständig aussehen und sicher gehen; auch müssen sie gleich wie das Geschirr reinlich gehalten werden.

§ 3. Die aufzustellenden Wagen müssen solid gebaut, von gefälligem Aeußern und bequem sein. Die Wagentritte müssen so beschaffen sein, daß das Einsteigen unbeschwerlich ist, auch muß der Wagen Schlag von innen geöffnet werden können. Ferner müssen die Wagen sauber lackiert, mit gutem, nicht geflicktem Lederzeug, im Innern mit reinem Ausfchlage und mit guter Polsterung versehen sein, auch immer reinlich gehalten werden. Jeder Wagen muß mit seiner Bespannung im Verhältnis stehen. Uebrigens können die Wagen von verschiedener Bauart sein. Es kann jedoch kein Wagen, dessen Form mit dem Zweck der hiesigen Droschkenfuhrwerke nach hiesigen Localitäten in Widerspruch stände, zugelassen werden. Etwaigen Mängeln an Wagen oder Geschirr ist unverzüglich abzuhefen. Alljährlich findet nach Anordnung der Polizeibehörde auf Kosten der Besitzer eine Besichtigung sämtlicher Droschken und Droschkenpferde statt.

§ 4. Die Droschken müssen an der Rückwand mit arabischen Ziffern weiß oder rot und an den Laternen mit arabischen Ziffern rot bezeichnet sein. Die Nummern teilt das Bezirksamt zu.

§ 5. Die Droschkenführer müssen mindestens 18 Jahre alt, des Fahrens und der Dertlichkeiten kundig sein; sie müssen stets nüchtern sein, jedermann höflich und anständig begegnen und sich genau an die Tagordnung halten.

In einzelnen Fällen kann das Bezirksamt auf den Antrag des Stadtrats von dem vorgeschriebenen Alter dispensieren. Die Kutscher dürfen bei besetzter Droschke nicht rauchen, sich nicht mit den Fahrenden in eine Unterhaltung einlassen, wodurch ihre Aufmerksamkeit vom Fuhrwerk abgelenkt wird, und ihre Bügel niemals diesen überlassen. Auch dürfen sie sich von ihrem Fuhrwerk nicht entfernen. Es liegt ihnen die Pflicht ob, nach jeder Fahrt den Wagen zu durchsuchen und etwa darin gelassene Gegenstände alsbald bei der Polizeibehörde abzuliefern. Sie haben im Dienst stets die von der Polizeibehörde vorgeschriebene Dienstkleidung zu tragen. Dieselbe besteht in einem dunkelblauen Rock mit rotem Kragen und zwei Reihen gelber Metallknöpfe, sowie in einem runden schwarzen Lederhut mit der Nummer der betreffenden Droschke in Neufsilber.

§ 6. Jeder Inhaber einer Droschke ist verpflichtet, dieselbe in tadellosem Zustand auf den gemäß § 7 bestimmten Haltestationen und zu den in § 8 und 14 bestimmten Zeiten ohne Unterschied des Wetters zum Gebrauch des Publikums bereit zu halten.

§ 7. Die Haltestationen werden von der Polizeibehörde nach Anhörung des Stadtrats bestimmt; es muß jedoch eine verhältnismäßige Verteilung der Fuhrwerke auf den verschiedenen Plätzen stattfinden. Dies zu bewerkstelligen, ist Sache der Polizeibehörde. Das Anhalten der Droschken an anderen, als den bestimmten Wartplätzen ist untersagt. Die Droschkenführer dürfen nicht in den Straßen hin- und herfahren, um Bestellungen zu suchen, wohl aber bei der Rückfahrt auf den Wartplatz Fahrgäste aufnehmen. Die Reinigung der Droschkenhaltplätze wird auf Rechnung der Stadtkasse durch städtische Bedienstete vorgenommen, wofür von dem Eigentümer jeder Droschke an die Stadtkasse die jeweils festgesetzten Gebühren zu bezahlen sind.

§ 8. Die Aufstellung der Wagen muß täglich ununterbrochen in den Monaten November, Dezember, Januar und Februar von morgens 8 Uhr, in den übrigen Monaten von morgens 7 Uhr bis abends 9 Uhr zum Gebrauch des Publikums fort dauern. Außer dieser Zeit hat der Kutscher bei Strafvermeiden aber auch dann zu fahren, wenn er zuvor eine dergleichen Bestellung erhalten und angenommen hat; jedoch ist er bei Fahrten zwischen 11 und 5 Uhr nachts berechtigt, die doppelte Fahrtrate zu verlangen.

§ 9. Jedem Besteller steht die Wahl der Droschke frei, und sobald Platz genommen ist, muß abgefahren werden. Es darf daher keine Droschke unter dem Vorgeben, daß sie schon bestellt sei, versagt werden. Wenn der Fahrende jemand schickt, ihm die Droschke zu bestellen, so wird im Trab an den Ort der Bestellung gefahren und der Besteller fährt umsonst mit. Die Bezahlung richtet sich nach der Zeit, zu welcher vom Wartplatz abgefahren wird und ist der Droschkenführer verpflichtet, dem Fahrenden beim Ein- und Aussteigen seine Uhr vorzuzeigen. Weigerung, jemand zu fahren, sowie das absichtliche Fahren an einen unrichtigen Ort wird ebenso bestraft, wie Zudringlichkeit, dem reisenden Publikum gegenüber.

§ 10. Das Mitnehmen anderer Personen beim Beginn und während der Fahrt ist nur unter Zustimmung des Fahrenden erlaubt. Der Führer darf niemand zu sich auf den Bod nehmen; ausgenommen hievon ist der Bediente des Fahrenden, welcher ohne besondere Vergütung mitfährt.

§ 11. Das Fahren in der Stadt auf ebenem Wege geschieht in kurzem gedrungenem Trab, beim Abbiegen um eine Ecke muß im Schritt gefahren werden. Beim Fahren den Schloßberg hinunter, insofern dieses nach § 35d der ortspolizeilichen Vorschrift vom 23. Dez. 1865 überhaupt noch statthaft ist, ist schon an der sog. Falknerei und zwar durch den Kutscher selbst, bis zum Klingenthor vorschriftsmäßig zu sperren.

§ 12. Bei einbrechender Dunkelheit, und zwar bei jedem Mondstand, sind die Fuhrwerke gehörig zu beleuchten.

§ 13. Ueber die Bezahlung der Droschkenführwerke bestehen nach Zeit und Entfernung berechnete, von der Polizeibehörde festgesetzte und publizierte Taxen. In jeder Droschke muß ein Exemplar dieses Tarifes, sowie der Droschkenordnung auf leicht sichtbare Weise angeheftet sein.

§ 14. Die Zahl der Droschken, welche bei Ankunft der Bahnzüge an sämtlichen Bahnhöfen anwesend sein müssen, wird von der Polizeibehörde nach vorherigem Benehmen mit den Eisenbahnbehörden und dem Stadtrat bestimmt; ebenso der jeweilige Aufstellungsplatz dafelbst. Die Droschkenführer haben innerhalb des Bahnhofgebietes allen auf ihre Aufstellung und ihr Verweilen dafelbst bezüglichen Anordnungen der Beamten und Bediensteten der Betriebsverwaltung unweigerlich Folge zu leisten. Die einzelnen Droschkenführer werden zu diesem Dienst nach einem Turnus von dem am Bahnhof stationierten Schutzmann angewiesen. Sie haben mindestens 5 Minuten vor Ankunft der Züge auf dem Plage zu sein. Die Aufstellung der Droschken dafelbst geschieht der Reihe nach, wie sie antommen. Beim Bestellen der Droschken ist man jedoch an diese Reihenfolge nicht gebunden. Die Uebertragung des Bahndienstes auf einen anderen Kutscher ist gestattet, jedoch nur mit Zustimmung des am Bahnhof stationierten Schutzmannes und sofern demselben rechtzeitige Anzeige geworden ist. Wer diesen Dienst verläßt, wird bestraft. Wenn ein Droschkenführer, dem dieser Dienst obliegt, auf längere Zeit bestellt wird, so daß er zum nächsten Zug noch nicht zurück sein kann, so hat er hievon vor dem Abfahren den dienstthuenden Schutzmann in Kenntnis zu setzen. Wer ohne diesen Dienst zu haben oder vorher bestellt zu sein, in den Bahnhof einfährt, um antommende Passagiere in Empfang zu nehmen, verfällt in Strafe.

§ 15. Uebertretungen vorstehender Bestimmungen werden gemäß § 134 a des P.-St.-G.-B. an Geld bis zu 150 Mark bestraft. Leffere Bestrafungen der Art oder ein fortgesetztes zuchtlofes und unwürdiges Verhalten können die Unterfagung und nötigenfalls polizeiliche Einstellung des Gewerbebetriebs zur Folge haben (§ 4, Abf. 3 der V.-V. 3. G.-D.).

### D. Droschen-Tarif für die Stadt Heidelberg.

Ortspolizeiliche Vorschrift vom 7. Dezember 1883.

I. Von den Bahnhöfen in die Stadt (mit den Grenzpunkten: Wirtschaft zum Rosenbusch, Diemer'sche Brauerei, Christoph Keller'sche Fabrik, Gasfabrik und Bergheimer Mühle, diese mit eingeschlossen), Klingenteich bis zum Eingangsthor des israelitischen Friedhofs) oder umgekehrt, von da nach den genannten Bahnhöfen, sowie für Fahrten in der Stadt innerhalb des bezeichneten Bezirks zahlen:

1 Person	50 Pfg.
2 Personen je 45 Pfg., zusammen	90 " "
3 " " 35 " "	1 Mk. 5 " "
4 " " 30 " "	1 " 20 " "

Diese Tage erhöht sich bei Fahrten bis zum Weißgerber'schen Hause (dieses mit inbegriffen):

für 1 Person auf	— Mk. 70 Pfg.
" 2 Personen "	1 " 20 "
" 3 u. 4 " "	1 " 50 "

Vorübergehendes Anhalten unterwegs wird nicht vergütet, so lange die Dauer der Fahrt dadurch nicht auf mehr als  $\frac{1}{4}$  Stunde ausgedehnt wird.

Längeres Warten ist nach Abschnitt XI zu vergüten.

II. Bei Eisenbahn-Nachtzügen, d. i. nach 11 Uhr abends bis morgens 5 Uhr zahlt man für Fahrten von den Bahnhöfen in die Stadt und umgekehrt, das Doppelte der Tage.

III. Die gleichen Tagen wie unter I und II gelten auch für die Fahrten von und zu den Häusern über die Brücke, und zwar einerseits bis nach Neuenheim (dieses mit eingeschlossen), andererseits bis zu Heydweillers Haus, jedoch mit einem Zuschlag von 30 Pfg., mögen 1 oder 4 Personen fahren. Für eine Fahrt bis zum Wirthshause in der Girschgasse und in die Mönchhoffstraße (das Armitage'sche Institut eingeschlossen) beträgt der Zuschlag 50 Pfg.

IV. Für leichtes Handgepäck wird nichts bezahlt. Schweres Gepäck, z. B. Kisten, Koffer, vergütet man mit 20 Pfg. das Stück. Kinder unter 6 Jahren, wenn sie mit Erwachsenen fahren, werden unentgeltlich mitgenommen.

V. Für Fahrten auf Bälle, in's Theater, Gesellschaften und zu Konzerten zahlt man, ohne Rücksicht auf die Zahl der Personen:

im Stadtbezirke	1 Mk. — Pfg.
von und zu den jenseits der Brücke gelegenen Häusern	1 " 40 "

Ebensoviel kostet das Abholen. Nach Mitternacht erhöhen sich die Tagen um je 40 Pfg.

Für die einfache Fahrt zu dem Friedhof zahlen 1 oder 2 Personen eine Tage von 1 Mk., 3 oder 4 Personen eine solche von 1 Mk. 50 Pfg.; für die Hin- und Rückfahrt findet Vergütung nach der Zeit (Ziff. VIII.) statt.

VI. Für die einfache Fahrt nach dem Schloßthor oder Schloß zahlen 1 oder 2 Personen eine Tage von 2 Mk. 50 Pfg., 3 oder 4 Personen eine solche von 3 Mk.; für die Hin- und Rückfahrt beträgt die Tage ohne Rücksicht auf die Personenzahl 4 Mk., wobei eine Stunde Aufenthalt miteingerechnet ist.

VII. Droschentarif. (Siehe Seite 39.)

VIII. Alle übrigen Fahrten werden nach der Länge der Zeit bezahlt und zwar:

1 Person	2 Personen	3 Personen	4 Personen
$\frac{1}{4}$ Std.: 50 Pfg.,	90 Pfg.,	1 Mk. 5 Pfg.,	1 Mk. 20 Pfg.
1 Person	2 Personen	3 u. 4 Personen	
$\frac{1}{2}$ Std.: 1 Mk. — Pfg.,	1 Mk. 40 Pfg.,	1 Mk. 70 Pfg.,	
$\frac{3}{4}$ " 1 " 50 "	1 " 80 "	2 " 20 "	
1 " 2 " — "	2 " 20 "	2 " 60 "	

Jede weitere  $\frac{1}{4}$  Std. kostet: } für 1 und 2 Personen (zusammen) 50 Pfg.  
 } " 3 " 4 " " " 65 "

Bei Fahrten außerhalb der Stadt und zwar weiter als  $\frac{1}{4}$  Stunde von derselben

entfernt, muß, wenn die Droschke leer zurückgeht, für die Zeit der Rückfahrt die Hälfte der Tage vergütet werden.

Dies betrifft jedoch nicht die unter I, II, III, VI und VII geregelten Fahrten.

VII. Für folgende Fahrten zahlt man, gleichviel ob eine oder mehrere Personen bis zu 4 fahren, als feste Tage:	Einfache Fahrt hin oder zurück		Hin- und Rückfahrt	
	M.	S.	M.	S.
1. Kreuzungsstelle der Schloßstraße und des alten Schloßbergwegs	2	—	2	50
2. Albert's Hotel (bezüglich des Gepäcks findet IV. Anwendung)	3	30	4	—
3. Moltentur über Schloß oder Klingenteich	5	—	6	—
4. Moltentur über Kanzel (Riesenstein)	5	50	7	—
5. Schloß, Moltentur, Neuhof (Speyerershof)	7	—	9	—
6. Königstuhl	9	—	12	—
7. Hausacker	(s. Abchn. I.)	—	2	—
8. Wolfsbrunnen über Hausacker	3	—	3	50
9. Wolfsbrunnen, Schloß	4	70	5	50
10. Wolfsbrunnen, Schloß, Moltentur	6	50	8	—
11. Wolfsbrunnen, Schloß, Moltentur, Königstuhl	13	—	16	50
12. Neuhof (Speyerershof)	5	—	6	—
13. Neuhof, Königstuhl	13	—	16	—
14. Neuhof, Kohlhof	13	50	17	—
15. Klingenteich, Moltentur, Blochhaus, Kohlhof	12	—	15	—
16. Klingenteich, Moltentur, Blochhaus über die 3 Eichen	—	—	16	—
17. Ueber Klingenteich oder Steigerweg zum Fußpfad nach dem Aussichtsturm auf dem Gaisberg (Hin- und Rückfahrt bei 1 Stunde Aufenthalt)	6	—	8	—
18. Neuhof, Kohlhof, Königstuhl	14	50	18	—
19. Terrasse über den Riesenstein (Kanzel)	3	50	4	50
20. Philosophenweg, Hirschgasse	—	—	5	25
21. Philosophenweg, Engelswiese, Haarlaß	—	—	8	—
22. Zum Wirtschaftsgebäude Philosophenhöhe (Hin- und Rückfahrt bei 1 Stunde Aufenthalt)	3	50	4	50
23. Stift Neuburg	2	40	3	—
24. Schlierbach	2	40	3	—
25. Ziegelhausen	2	60	3	80
26. Stiftmühle (Hin- u. Rückfahrt bei 1 Stunde Aufenthalt)	2	—	3	—
27. Schwellingen, für den ganzen Tag	—	—	12	—
„ „ halben „	5	50	8	—
28. Neckargemünd, für den ganzen Tag	—	—	12	—
„ „ halben „	5	50	8	—
Erfolgt die Fahrt über die Neckargemünder Eisenbahnbrücke und Ziegelhausen, so erhöht sich die Tage für die ununterbrochene Fahrt (ohne Aufenthalt) auf	—	—	7	—
29. Rummelbacherhof (halben Tag) wenn die Fahrt über die Neckargemünder Eisenbahnbrücke und Ziegelhausen geht	6	—	8	—
30. Neckarsteinach, für den ganzen Tag	—	—	14	—
„ „ halben „	6	—	9	—
31. Handschuchshheim „ „ halben „	2	40	3	—
32. Rohrbach	2	50	4	—
33. Wieblingen	2	50	4	—

Bei den Fahrten unter Ziffer 28 und 30 erhöht sich die Tage um 2 M., wenn die Hin- oder Rückfahrt, und um 3 M., wenn beide Fahrten über Schloß und Wolfsbrunnen gehen.

Bei Fahrten mit Rückfahrt ist, soweit nichts besonderes bestimmt ist, eine halbe

Stunde Aufenthalt an jedem der genannten Orte miteingerechnet. Wo mehrere Halteplätze genannt sind, kann die Aufenthaltszeit auch auf einen Halteplatz vereinigt werden. Bei längerem Aufenthalt sind für jede angefangene  $\frac{1}{2}$  Stunde 50 Pfg. weiter zu entrichten.

IX. Hält der Kutscher bei einer nicht in Abschnitt I, II, III, VI und VII geregelten Fahrt ausnahmsweise die Vergütung nach der Zeit nicht für angemessen, so ist es seine Sache, sofort bei Annahme des Auftrages dafür zu sorgen, daß eine ausdrückliche Uebereinkunft geschlossen wird; andernfalls kann er nie mehr als die Gebühr nach der Zeit beanspruchen.

X. Bei eingetretener Dunkelheit müssen die Droschken mit Laternen beleuchtet sein. Bei einfachen Fahrten (Abschnitt I), so lange nicht die Nachtzeit eintritt, zahlt man hierfür 6 Pfg. für jede Fahrt.

XI. Der Droschkenkutscher muß unverzüglich abfahren, sobald jemand die Droschke genommen oder bestellt hat.

Er ist verpflichtet, 5 Minuten ohne Vergütung zu warten; wird er länger aufgehalten, so sind für jede angefangene  $\frac{1}{2}$  Stunde 50 Pfg. zu entrichten.

XII. Der Kutscher darf kein Trinkgeld fordern; auf Verlangen muß er beim Ein- und Aussteigen die Uhr vorzeigen.

XIII. Uebertretungen wolle man unter Angabe der Droschkennummer bei dem Bezirksamte oder bei dem nächsten Schutzmann anzeigen.

### E. Dienstmanns-Ordnung

vom 21. November 1872, nebst Tarif.

§ 1. Wer als Lohndiener, Dienstmann u. dgl., sei es selbständig, für eigene Rechnung oder als Gehilfe eines solchen, oder als Angestellter, oder als Teilhaber eines sog. Dienstmanns-Instituts seine Arbeiten und Leistungen auf öffentlichen Plätzen und Straßen anbieten will, hat hiervon dem Bezirksamte Anzeige zu erstatten (§ 3 der V.-B. z. G.-D.).

Zulassung zum Gewerbebetrieb ist allen denjenigen zu versagen, in deren Verhalten und persönlichen Verhältnissen begründete Besorgnis zu finden ist, daß sie diesen Gewerbebetrieb zur Gefährdung der öffentlichen Sicherheit und Ordnung mißbrauchen werden (§ 4 Abs. 2 d. V.-B. z. G.-D.).

Die Lohndiener (Fremdenführer) haben sich auch über ihre Befähigung auszuweisen, insbesondere ist auf einige Kenntnisse der französischen Sprache zu sehen.

§ 2. Wer das Dienstmanns- oder Lohndienergewerbe zc. selbst und für eigene Rechnung betreiben will, hat zugleich durch bare Einlegung in die hiesige Sparkasse und Hinterlegung des Spartassenbuchs in der Gemeindepflichtur eine Kaution von 350 Mk. zu stellen. Die Unternehmer eines Instituts haben ebenfalls eine Kaution zu entrichten, deren Größe jeweils nach Anhörung des Stadtrates vom Bezirksamte bestimmt wird. Dieselben haben mit der Kautionsbestellung zugleich eine Urkunde auszustellen, in welcher sie für allen Schaden, welchen ihre Gehilfen, Angestellten oder Teilhaber verursachen und für welchen nach dem Gesetze die letzteren zu haften haben, sich persönlich haftbar erklären.

§ 3. Wer das Gewerbe eines Dienstmanns oder Lohndieners in Person betreibt, erhält vom Bezirksamte eine Nummer angewiesen und hat einen damit versehenen Metallschild auf der linken Seite der Brust zu tragen. Zugleich ist nach näherer Vorschrift des Bezirksamtes an der Kopfbedeckung die Bezeichnung „Dienstmann“ beziehungsweise „Lohndiener“ anzubringen.

Den Dienstmanns-Instituten kann von dem Bezirksamte der ausschließliche Gebrauch besonderer, näher zu bestimmender Abzeichen gestattet werden, und ist dann das Tragen derselben allen Dienstmännern, welche nicht zu dem Institut gehören, untersagt.

§ 4. Die Dienstmänner zc. haben sich gegen das Publikum willig und anständig zu benehmen und sich jeder Zudringlichkeit zu enthalten.

§ 5. Den Dienstmännern zc., beziehungsweise ihren Vorstehern ist im allgemeinen die Wahl des Standortes freigestellt, vorbehaltlich der Befugnis der Polizeibehörde, ihnen die zur Verhütung von Kollisionen und Störungen erforderlichen Weisungen zu erteilen, welchen sie unweigerlich Folge zu leisten haben.

Den Bahndienst haben die Dienstmänner zc. nach den zwischen der Ortspolizeibehörde und den Bahnpolizeibeamten vereinbarten, oder von Gr. Handelsministerium gegebenen besonderen Anordnungen zu besorgen.



Mit den Bahnpolizeibeamten ist Nachstehendes vereinbart:

- 1) Es darf nur eine bestimmte Zahl von Dienstmännern — 6 am Hauptbahnhof und 3 am Karlsthor — bei Ankunft der Bahnzüge anwesend sein. Die einzelnen Dienstmänners-Institute, sowie die selbständigen Dienstmänner werden nach einem bestimmten Turnus zugelassen und haben die betreffenden sodann ein besonderes Abzeichen, welches von der Polizeibehörde auf deren Kosten angeschafft wird, zu tragen.
- 2) Zur Ausübung dieses Bahndienstes wird den Dienstmännern der Auffahrtplatz der Droschken als Aufstellungsplatz angewiesen; das Betreten des inneren Bahnhofgebietes ist ihnen hierbei, sofern sie nicht eine besondere Erlaubnis sich erwirkt haben, nur in Erledigung eines desfalligen dienstlichen Auftrages gestattet, wobei sie den bezüglichen Anordnungen der Beamten und Bediensteten der Betriebsverwaltung unweigerlich Folge zu leisten haben. Den nicht zum Bahndienst kommandierten Dienstmännern steht die freie Straße (in der Linie des bairischen Hofes und des Karlsthor durchganges) zur Ausübung ihres Gewerbes frei.
- 3) Wer, ohne Bahndienst zu haben, ankommenden Passagieren seine Dienste anbietet, wird bestraft; ebenso wer diesen Dienst unentschuldigt verabsäumt.
- 4) Die Reihenfolge, in welcher der Bahndienst zu versehen ist, wird jeweils in geeigneter Weise bekannt gemacht und für eine Woche festgestellt; der Dienst wechselt jeden Tag.
- 5) Zur Vernehmung des Bahndienstes erhalten die Dienstmänner von dem dienstthuenden Polizeidiener je einen Schild, welchen sie während des Tages zu tragen und beim letzten ankommenden Zuge wieder abzugeben haben. Die Uebertragung des Bahndienstes auf einen andern Dienstmann durch Uebergabe des Schildes ist gestattet, jedoch nur mit Zustimmung des betreffenden Schutzmannes und sofern demselben rechtzeitige Anzeige geworden ist.

### Tarif.

#### I. Für bestimmte Gänge.

- 1) Im Innern der Stadt mit dem Hauptbahnhofe, dem neuen akademischen Spital, der Diemer'schen Brauerei, dem vorm. Jäger'schen Bierkeller (Klingenteich) u. ehem. Mek'schen Kunstsammlung als Grenzpunkten, sowie vom Bahnhof bis zum Professor Hofman'schen Haus (Alte Bergheimerstraße) und der Keller'schen Fabrik
- 2) Vom Innern der Stadt bis zu den zwei letztgenannten Punkten, sowie dem Schloßberg (oberhalb der Diemerei)
- 3) Vom Innern der Stadt nach der Gasfabrik und dem Friedhofe
- 4) Vom Bahnhof nach den zwei letztgenannten Punkten
- 5) Vom Innern der Stadt nach Neuenheim, Hirschgasse und Hendsweiler's Haus
- 6) Vom Bahnhof nach den zwei letztgenannten Punkten, sowie nach dem Schloßberge
- 7) Nach dem Schlosse
- 8) Nach Albert's Hotel oder dem Schießhause
- 9) Nach der Molkentur oder dem Wolfsbrunnen
- 10) Nach dem Neuhof über die Kanzel
- 11) Nach dem Königstuhl oder Heiligenberg
- 12) Nach Handbuchsheim, Kirchheim, Ziegelhausen, Wieblingen oder Rohrbach

I.		II.	
bis 5 Kilo- gramm Hand- gepäck	mit 25 Kilo- gramm Hand- gepäck	M.	℄
—	20	—	35
—	35	—	50
—	45	—	60
—	30	—	40
—	50	—	70
—	60	—	80
—	70	1	—
—	80	1	10
1	—	1	40
1	40	1	70
2	40	3	—
1	—	1	40

§ 6. Von jedem Dienstmann wird angenommen, daß er allen in dem amtlich genehmigten Tarif bezeichneten Arten von Arbeiten und Diensten um die dort aufgestellten Gebühren sich unterziehe. Er hat jeder hierauf bezüglichen Aufforderung alsbald Folge zu leisten, wenn er nicht bereits anderwärts bestellt ist. Das Anbieten von Führerdiensten an Fremde, welche die hiesige Gegend oder hiesigen Sehenswürdigkeiten betrachten wollen, ist nur den Lohndienern (Fremdenführern) gestattet.

§ 7. Jeder Dienstmann zc. hat ein Exemplar dieser Ordnung, sowie des Gebührentarifs stets bei sich zu führen und auf Verlangen den Bestellern, sowie dem Polizeipersonal vorzuzeigen.

§ 8. Uebertretungen dieser Bestimmungen werden an Geld bis zu 150 M. bestraft. Deltäre Bestrafungen der Art oder ein fortgesetztes, nachlässiges und unwürdiges Verhalten können die Unterjagung und nötigenfalls polizeiliche Einstellung des Gewerbebetriebes zur Folge haben (§ 4 Abs. 3 der V.-V. z. G.-D.).

Wird Rückverbringung, Rückantwort oder Rückbegleitung verlangt, so ist die Hälfte der Tage und zwar wenn das Gepäck nicht zurückgebracht wird, der einfachen Tage von Kolonne I. mehr zu entrichten; für etwaige Wartezeit ist Abschnitt IV. Ziff. 3 maßgebend. Beträgt das Gewicht des Gepäcks über 25 Kilogramm, so ist die Hälfte der in Kolonne II. angegebenen Tage mehr zu bezahlen; für Lasten von über 50 Kilogramm ist, wenn sie im Handkarren gefahren werden, die doppelte Tage zu bezahlen; mehr kann bei bedeutenden Lasten nur auf Grund ausdrücklicher vorheriger Uebereinkunft verlangt werden (Abschn. IV. Ziff. 1).

Ist das Gepäck Stockwerke hinauf- oder hinunterzutragen, so kommen per Stück und Stockwerk 5 Pfg. in Ansatz; Handgepäck bis zu 25 Kilogramm ist ohne besondere Vergütung hinauf- und hinabzutragen.

Wird der Dienstmann zu den Gängen unter Z. 5, 7—12 als Führer benötigt, so hat er, einen einstündigen Aufenthalt an Ort und Stelle eingerechnet, 30 Pfg. weiter zu beziehen. Bei längerem Aufenthalte sind für jede angefangene 1/2 Stunde weitere 30 Pfg. zu entrichten.

II. Für bestimmte Zeiten.

	ohne Gerätschaften		mit Gerätschaften	
	M.	ℳ	M.	ℳ
1) Für einen Tag (zu 10 Stunden gerechnet) . . . . .	3	—	3	80
2) " " halben Tag (zu 5 Stunden gerechnet) . . . . .	1	80	2	30
3) " " eine Stunde . . . . .	—	40	—	50
4) " " eine halbe Stunde . . . . .	—	25	—	30

III. Für bestimmte Dienstleistungen:

	M.	ℳ
1) Wasserpumpen oder Holztragen, per Stunde . . . . .	—	45
2) Holztragen.		
1 Ster ungemachtes Holz von der Straße in das Haus zu tragen und aufzuhaken . . . . .	—	25
1 Ster gespaltenes Holz		
a) in das untere Stockwerk zu tragen . . . . .	—	35
b) ein Stockwerk hinauf oder hinunter . . . . .	—	50
c) für jedes weitere Stockwerk hinauf oder hinunter . . . . .	—	20
d) Aufheben . . . . .	—	20
3) Kohlentragen		
in den untern Stock, per Zentner . . . . .	—	5
für jede Treppe hinauf oder hinunter, per Zentner weiter . . . . .	—	3
Kohlen von der Straße in den Keller werfen, per Zentner . . . . .	—	2
in den Hof tragen und von da in den Keller werfen, per Zentner . . . . .	—	5
wobei stets dem Dienstmann die Verpflichtung erwächst, die Straße und den Hof, wo die Kohlen gelegen, zu schwenken und zu kehren.		
4) Transport:		
a) eines Flügels . . . . .	3	45
b) eines Klaviers oder Pianino's . . . . .	2	60
5) Kranke zu fahren		
in besonders hierzu eingerichteten Wagen, die Stunde . . . . .	—	50
eine halbe Stunde weiter . . . . .	—	20
eine Stunde weiter, je . . . . .	—	35
einen einzelnen Weg in der Stadt, im Umkreise von Abteilung I, 1 . . . . .	—	30
6) Geschäftsreisende zu führen mit Mustern:		
eine Stunde . . . . .	—	70
zwei Stunden . . . . .	1	—
drei und mehr Stunden, per Stunde . . . . .	—	45

IV. Bemerkungen.

1. Berrichtungen, für welche eine Gebühr im Tarife nicht festgesetzt ist, sind in der Regel nach der Zeit (Abschn. II.) zu vergüten. Hält der Dienstmann in einem einzelnen

Falle diese Vergütung nicht für angemessen, so hat er sofort bei Annahme des Auftrags dafür zu sorgen, daß ein ausdrückliches Uebereinkommen abgeschlossen wird; andernfalls kann er nicht mehr, als die Gebühr nach der Zeit beanspruchen. Hierbei wird der Bruchteil einer Stunde unter 30 Minuten für eine halbe Stunde, über 30 Minuten für eine ganze Stunde gerechnet.

2. Wird ein Dienstmann zur Uebernahme einer Bestellung zu dem Besteller in dessen Wohnung oder sonst wohin geholt, so ist hierfür eine Tage von 10 Pfg. zu entrichten. Erfolgt sodann eine Bestellung nicht, so hat der Dienstmann weitere 10 Pfg. anzusprechen.

3. Auf einen Auftrag, welcher nicht sogleich erteilt wird (2) haben die Dienstmänner 5 Minuten lang unentgeltlich zu warten, ebensolang auf Rückantwort. Werden sie länger aufgehalten, so sind ihnen von  $\frac{1}{4}$  zu  $\frac{1}{4}$  Stunde weitere 10 Pfg. zu entrichten; die begonnene  $\frac{1}{4}$  Stunde wird für voll gerechnet.

4. Die Dienste der Dienstmänner können in den Monaten April bis einschließlich September nur von morgens 7 Uhr bis abends 8 Uhr und in den Monaten Oktober bis einschließlich März nur von morgens 7 Uhr bis abends 7 Uhr zur einfachen Tage in Anspruch genommen werden; außer dieser Zeit ist in den Monaten April bis September bis abends 10 Uhr, in den Monaten Oktober bis März bis abends 9 Uhr die Hälfte der Tage mehr, von da an die doppelte Tage zu entrichten.

5. Anforderungen von Trinkgeldern sind den Dienstmännern strengstens untersagt.

## F. Den Geschäftsbetrieb der Fremdenführer, Lohndiener 2c. betr.

Ortspolizeiliche Vorschrift vom 30. Januar 1874.

§ 1. Den Fremdenführern, Lohndienern, Hotelwörbern, Portiers und allen Personen ähnlichen Gewerbebetriebes ist es unbedingt untersagt, zur Ausübung ihres Gewerbebetriebes das Gebiet der Bahnhöfe zu betreten. Alle früher an einzelne dieser Personen erteilte Berechtigungen treten außer Kraft.

§ 2. Die Omnibuskondukteure dürfen sich bei Ankunft der Züge nicht mehr von ihren Schlägen entfernen und überhaupt die den Omnibussen gestellte Linien nicht überschreiten.

§ 3. Uebertretungen werden an Geld bis zu 150 Mark bestraft (§ 134a P.St.G.B.). Bei Wiederholungen erfolgt Unterjagung und nötigenfalls polizeiliche Einstellung des Gewerbebetriebes.

§ 4. Bezüglich der Dienstmänner und Droschkentutcher bleiben die geltenden Bestimmungen in Kraft.

## G. Tax-Ordnung für die geprüften Fremdenführer

vom 15. Januar 1875.

### I. Taxen für die Umgebung der Stadt:

Auf das Schloß	1	Mk.	40	Pfg.
„ Schloß und Moltentur	2	„	30	„
„ Rondell, Riesenstein, Kanzel, Moltentur und Schloß	3	„	10	„
„ Schloß und Wolfsbrunnen	2	„	30	„
„ den Königstuhl	3	„	—	„
„ Philosophenweg	1	„	75	„
„ Speyererschhof (Neuhof)	2	„	30	„
„ Schloß, Moltentur, Königstuhl, Felsenmeer, Wolfsbrunnen	6	„	—	„

### II. Taxen für die Stadt selbst:

Für den ganzen Tag (10 Stunden)	3	„	—	„
„ halben Tag (bis zu 5 Stunden)	1	„	80	„
„ eine Stunde	—	„	70	„
„ volle zwei Stunden bis zu einem halben Tag	1	„	40	„

Bei den Taxen unter I. ist eine angemessene Wartezeit und der Rückweg inbegriffen. Leichtes Handgepäck hat der Fremdenführer ohne besondere Vergütung zu tragen.

## H. Tax-Ordnung für die Efelvermieter

vom 15. Januar 1875.

1) Auf das Schloß über Schloßberg oder Burgweg . . . . .	—	Mk. 70 Pfg.
2) Von da zurück . . . . .	—	30 "
3) Ebendahin über die neue Schloßstraße . . . . .	1	" — "
4) Von da zurück . . . . .	—	40 "
5) Nach dem Wolfsbrunnen . . . . .	1	" 80 "
6) Dahin und zurück . . . . .	2	" 40 "
7) Auf den Königstuhl . . . . .	3	" — "
8) Dahin und zurück . . . . .	4	" — "
9) Auf den Heiligenberg . . . . .	2	" 75 "
10) Dahin und zurück . . . . .	3	" 50 "
11) Nach der Kanzel . . . . .	1	" — "
12) Dahin und zurück . . . . .	1	" 50 "
13) Ueber den Philosophenweg nach Neuenheim . . . . .	2	" — "
14) Ueber Schloß oder Klingenteich auf die Moltentur . . . . .	1	" 40 "
15) Dahin und zurück . . . . .	2	" — "
16) Auf den Speyerershof . . . . .	2	" 50 "
17) Dahin und zurück . . . . .	3	" 50 "
18) Moltentur, Königstuhl, Felsenmeer, Wolfsbrunnen, Heidelberg . . . . .	6	" — "

Bei den Hin- und Rückwegen ist eine halbstündige Wartezeit einbegriffen, für längere Wartezeit können als Vergütung 20 Pfg. per Viertelstunde beansprucht werden.  
Für andere Wege als die oben verzeichneten, ist ausdrückliche Verabredung zu treffen.

## VIII. Fluß- und Hafen-Polizei.

### A. Ordnung über die Verwendung der einzelnen Abschnitte des Neckarufer-Geländes zu Verkehrszwecken

vom 14. September 1873 (§ 2 Verordnung vom 25. August 1873).

§ 1. Der freie Platz oberhalb der Neckarbrücke bis zum Ende des Schlachthauses soll, besondere Fälle ausgenommen, nicht zur Verladung, sondern nur zum Aufstellen von leeren Wagen an Markttagen benutzt werden.

§ 2. Der Raum unmittelbar unter der Brücke bis zur Dreikönigstraße wird zur Verladung von Brennholz bestimmt.

§ 3. Auf dem Plage bei der Einfahrt in die Dreikönigstraße ist der Fischmarkt abzuhalten.

§ 4. Der Raum von der Dreikönigstraße bis zur Großen Mantelgasse ist zur Verladung von Steinen, Rinden und anderen Rohprodukten bestimmt.

§ 5. Der Raum von der Großen Mantelgasse bis zur Marktallstraße ist zum Heu- ausladen zu benötigen.

§ 6. Von da bis zum Professor Walz'schen Hause (Untere Neckarstraße 9) sind die Handelsgüter zu verladen. Als Handelsgüter sind solche Güter zu betrachten, welche von hiesigen, im Firmenregister eingetragenen Kaufleuten oder Handelsgesellschaften in der Absicht bezogen werden, dieselben dem Publikum wieder zum Kaufe anzubieten.

§ 7. Der Platz von hier bis zur Ziegelgasse hat zum Verladen von Brennholz und Hopfenstangen zu dienen.

§ 8. Das Vorland von der Ziegelgasse bis zum Ende des Staus'schen (jetzt Marx'schen) Hauses ist zum Lagern von Steinen bestimmt.

§ 9. Von da an soll das Bauholz gelagert sein.

## B. Anslade-Ordnung für die am städtischen Holzlanergebiete anlandenden Neckarschiffe.

Ortspolizeiliche Vorschrift vom 1. Mai 1874.

### a. Lage und Ordnung des Ausladeplatzes.

§ 1. Der Platz, an welchem die mit Holz beladenen Schiffe zur Ausladung kommen, besteht aus: a) dem eigentlichen Ausladeplatz, und  
b) dem Aushülfss-Ausladeplatz.

§ 2. Der eigentliche Ausladeplatz beginnt an der breiten Treppe oberhalb des Professor Walz'schen Hauses und erstreckt sich bis zum unteren Ende dieses Hauses. An beiden Enden ist der Platz durch Plakate, an Stangen bezeichnet. In diesem Platze können zwei Schiffe zugleich ausgeladen werden. Er muß auf eine Breite von 5 bis 6 Meter stets freigehalten werden, damit die Entladung der Schiffe ungehindert stattfinden und daneben noch ein Fuhrwerk durchpassieren kann.

§ 3. Der Aushülfss-Ausladeplatz erstreckt sich vom Plakate am unteren Ende des obigen Platzes bis zur Einmündung der Bienenstraße. Er ist zur Ausladung bestimmt, wenn drei oder mehr Schiffe zu gleicher Zeit zur Ausladung kommen.

Dieser Platz muß vom Rande der Neckarböschung an, auf dem Vorlande in einer Breite von 4 Metern stets frei gehalten werden, so daß beim Ausladen ein Fuhrwerk noch Raum zum Durchfahren hat.

### b. Ordnung der zum Ausladen ankommenden Schiffe.

§ 4. Das erste, ankommende Schiff hat seinen, auf Schiffslänge bestimmten Raum am oberen Ende des eigentlichen Ausladeplatzes, direkt von der breiten Treppe an, einzunehmen. In dieses Schiff schließt sich unmittelbar das nächstkommende an. Kommen zugleich noch mehrere Schiffe zur Ausladung, so schließt sich stets das nächst eintreffende direkt an das vorher angekommene an.

§ 5. Sobald ein Schiff von seiner Ladung entleert ist, hat es sofort den Ausladeplatz zu verlassen. Dessen Raum dafelbst hat das nächste untere Schiff einzunehmen. Sind mehrere Schiffe zugleich am Ausladen, so rücken sämtliche in die Räume ihrer Vorderer Schiffe ein.

§ 6. Nach der Ausladung eines Schiffes ist der Ausladeplatz sofort zu räumen, so daß kein Holzhändler den Ausladerraum länger in Anspruch nimmt, als bis das Schiff von seiner Ladung entleert ist.

§ 7. Uebertretungen dieser Vorschriften werden gemäß § 155 des P.-Str.-G.-B. an Geld bis zu 100 Mk. oder bis zu 14 Tagen Haft bestraft.

Der Lauerverwalter, sowie die Polizeimannschaft sind zu strenger Aufrechthaltung dieser Ordnung und sofortiger Anzeige von Uebertretungen angewiesen.

## C. Holzmarkt- und Lauer-Ordnung.

Ortspolizeiliche Vorschrift vom 5. Januar 1875 mit Tarif vom 24. Dez. 1875.

§ 1. Der Holzmarkt wird auf denjenigen Plätzen abgehalten werden, welche der Stadtrat zu Holzmarkt und Lauerplätzen bestimmt. Jedem Holzhändler wird ein Platz angewiesen, wo er sein Holz in beliebiger Menge aufsetzen kann.

Bei größeren Holzvorräten müssen die Holzarchen so gesetzt werden, daß sie nicht einstürzen können. Das Holz darf jedoch auf der südlichen, gegen die Häuser gelegenen, Hälfte des eingefriedigten Holzplatzes nur auf 10 Fuß und auf der gegen den Neckar gelegenen, nördlichen Hälfte des Platzes nur auf 12 Fuß Höhe gesetzt werden. Ausnahmen sind nur zulässig, wenn in Folge hohen Wasserstandes des Neckars Raumangel eintritt. In diesem Falle hat aber der Lauerpächter dafür zu sorgen, daß, sobald der nötige Raum wieder vorhanden ist, die Holzarchen wieder bis auf 10 bzw. 12 Fuß Höhe abgetragen werden.

§ 2. Die Lauerbediensteten werden vom Stadtrat angestellt. Der Lauerverwalter, welcher in besonders zu vereinbarem Vertragsverhältnisse zur Gemeindeverwaltung steht, vertritt dieselbe gegenüber dem Verkehre auf dem Holzmarkt, er beaufsichtigt und überwacht die Handhabung der Holzmarktordnung und der nach Maßgabe derselben

entworfenen Instruktion, auf welche Holzmesser und Einleger vom Großh. Bezirksamte verpflichtet werden, und hat etwaige Uebertretungen derselben dem Stadtrate zur Kenntniß zu bringen.

§ 3. Die Holzmesser erhalten von jedem Ster Holz, welches sie auf dem Lauer oder sonst in der Stadt messen, zusammen 30 Pfg. Belohnung, wovon Käufer und Verkäufer je die Hälfte mit 15 Pfg. zu entrichten haben.

Der Einleger hat für das Einlegen und Aufladen des Holzes vom Ster 12 Pfg. anzusprechen, welche Verkäufer zu zahlen hat. Will Letzterer das Aufladen von Holz selbst besorgen, so hat er für das Einlegen nur 8 Pfennige vom Ster zu entrichten.

Werden die Lauerbediensteten zum Messen von Holz, welches nicht am Lauer angekauft wurde, in Anspruch genommen, so haben sie dieselben Gebühren zu fordern.

§ 4. Die Lauerkärcher beginnen nach einer jeden Morgen durch das Loos zu bestimmenden Rangordnung zu fahren, welche jedoch nur bis zu beendigter Stunde besteht. Die spätere Ordnung der Kärcher bestimmt sich nach der Zeit ihrer Rückkehr so, daß der früher Eintreffende dem später Eintreffenden vorgeht. Dieselben erhalten die bezirksamtlich genehmigten Gebühren. Sie haben ihre Karren mit festen Stellhölzern zu versehen und bei scharfer Abnung darüber zu wachen, daß ihnen von dem geladenen Holze nicht unterwegs etwas abhanden kommt.

§ 5. Jedermann kann sein erkaufte Holz mit eigenem Fuhrwerk vom Lauer abholen, jedoch nur das zum eigenen Gebrauche bestimmte Holz, nicht für Andere, weder unentgeltlich noch um Lohn.

§ 6. Holzmesser, Holzseher und Fuhrleute sind verbunden, vom 1. Mai bis 30. September Morgens von 6—12 Uhr und nachmittags von 1—6 Uhr, in der anderen Jahreshälfte aber von 8—12 Uhr vormittags und 1—4 nachmittags auf dem Lauer anwesend zu sein, wenn sie nicht über die Notwendigkeit ihrer Abwesenheit sich genügend auszuweisen vermögen. Insbesondere dürfen Holzmesser und Einleger niemals alle zugleich während obiger Stunden sich vom Lauer entfernen.

§ 7. Die Kärcher sind verpflichtet, vor allem andern vorzugsweise den Kalk vom Lauer abzuführen und müssen dies auf an sie ergehende Aufforderung auch zu ändern, als den im § 6 bestimmten Stunden thun.

§ 8. Die Holzeinleger, zu je zwei abwechselnd, haben zur Nachtzeit den Lauer zu begehen und zu überwachen. Außer ihnen ist es daher niemand gestattet, den Lauer zu betreten, es sei denn, daß er über die Notwendigkeit sich gehörig auszuweisen vermag. Für diese Dienstleistung erhalten die Einleger vom Verkäufer für jeden Ster Holz eine Gebühr von 4 Pfennige, welche ihnen jährlich oder sobald eine Partie Holz vollständig verkauft ist, bezahlt wird.

§ 9. Dem Lauerpächter und den sonstigen Lauerbediensteten ist untersagt, auf den städtischen Plätzen Handel mit Brennholz oder Kohlen zu betreiben. Sie sind verpflichtet, Jedermann ohne Unterschied mit gebührender Höflichkeit zu begegnen und haben sich jeder Gebührenüberforderung bei Vermeidung strenger Strafe zu enthalten.

### Lauergeld-Tarif.

§ 10. Von allen zu Wasser ankommenden Gegenständen, welche an den Lauerplätzen oder an Uferstellen, welche Gemeindegut sind, ausgeladen werden, muß der Verkäufer, oder, wenn sie schon verkauft hierher gebracht werden, der Käufer an den Lauerpächter folgende Gebühren entrichten:

1) von jedem Ster Brennholz ohne Unterschied . . . . . 10 Pf.

Außerdem ist das den Holzmessern verwilligte Meßgeld zu entrichten und zwar:

a. Vom Verkäufer 15 Pf. für jeden Ster.

b. „ Käufer 15 „ „ „ „

Dieses Meßgeld wird vom Lauerpächter mit obengenannten Lauergebühren erhoben und gelangt durch ihn zur gleichheitlichen Verteilung an die Holzmesser. Es darf jedoch nur von dem verkauft werdenden Holze Meßgeld erhoben werden.

An Wachtgeld erhebt der Lauerpächter für jeden Ster Holz, sobald dasselbe verkauft wird, 4 Pf., und liefert diese Beträge den Holzeinlegern für das Wachen ab; die Einleger erhalten überdies von dem Verkäufer für das Einlegen und Aufladen des

Holzes eine Gebühr von 12 Pf. per Ster; für Einlegen allein (ohne Aufladen) kommen denselben 9 Pf. per Ster zu.

	Mtr. Pf.
2) von einem hundert Wellen . . . . .	— 12
3) " " " Eruderstangen . . . . .	— 12
4) " " " Hopfenstangen . . . . .	— 35
5) " " " Weinbergsstiesel . . . . .	— 2
6) " " Gebund Reif . . . . .	— 2
7) " " Schiff Steinkohlen bis zu 200 Ctr. Ladung . . . . .	2 —
8) " " hundert Stück Bord . . . . .	— 60
9) " " " Latten . . . . .	— 44
10) " " " Rahmenschekeln und Faßdauben . . . . .	— 23
11) " " " Leicheln . . . . .	— 60
12) " " einer Büschel Riest . . . . .	— 1
13) " " einem Raehen voll Kartoffeln . . . . .	— 86
14) " " " Saek Kartoffeln . . . . .	— 2
15) " " " Raehen voll gedörrte Zweifchen . . . . .	1 70
16) " " " Raehen voll frischer " . . . . .	— 86
17) " " " hundert Häuptern Weißtraut . . . . .	— 6
18) " " " hundert Stück Lohkäse . . . . .	— 2
19) " " " Rindenbüscheln . . . . .	— 20
20) " " " Cub.-Mtr. Mauersteine . . . . .	— 3
21) " " " Raehen gehauener Steine bis zu 50 Ctr. Ladung . . . . .	— 25
22) " " " Raehen gemahlenem Gyps " " 50 " . . . . .	— 35
23) " " " Stamm Bauholz (von 10—18 Mtr.) . . . . .	— 12
24) " " " " (von 18 Mtr. und darüber) . . . . .	— 25
25) " " " Geför Bauholz bis zu 6 Meter einschließlich . . . . .	— 9
26) " " " " zwischen 6 und 7 " " . . . . .	— 18
27) " " " " 7 " 9 " " . . . . .	— 24
28) " " " jedem Sperrstümmel . . . . .	— 1
29) " " " hundert Rippenstücke . . . . .	— 35
30) " " " einem Cub.-Mtr. Kalk . . . . .	— 3
31) von einem Raehen Backsteine oder Ziegel bis zu 1000 Stück . . . . .	— 25
32) " " " Kasten Lehm oder Sand . . . . .	— 2
33) " " " Saek Holztohlen . . . . .	— 5

Von nicht namentlich benannten, zum Verkauf gelagerten sonstigen Gegenständen wird die Tage erhoben, welche von einem im Tarif genannten ähnlichen Gegenstände erhoben wird.

§ 11. Für nachbezeichnete Gegenstände kommen vorgenannte Gebühren, wie folgt, in Anwendung:

a. Bei Brennholz.

Auf dem Zimmerplatz, jeder Ster für 6 Monate . . . . .	10 Pfg.
für jeden Monat weiter, jeder Ster . . . . .	5 "
Auf dem Abladeplatz, jeder Ster für 2 Wochen . . . . .	10 "
für jede Woche weiter, jeder Ster . . . . .	5 "

b. Bei Hopfenstangen.

Auf dem Ausladeplatz, jedes Hundert für 1 Monat . . . . .	35 "
für jede Woche weiter, jedes Hundert . . . . .	35 "

c. Bei Mauersteinen und Kalk.

Auf dem Ausladeplatz, jeder Kub.-Mtr. für 14 Tage . . . . .	3 "
für jede Woche weiter, jeder Kub.-Mtr. . . . .	3 "

Der Kalkmesser erhält von dem Käufer von jedem Kubit-Meter Kalk ein Meßgeld von 70 Pfg., dem Steinsetzer wird ein Seherlohn von 12 Pfg. für jeden Kub.-Meter Steine vom Käufer bezahlt.

Von dem auf dem eingefriedigten Plage gelagert werdenden Privatholz darf der Lauerpächter für ein Jahr erheben:

für jeden Ster Brennholz 30 Pfg. Für jede Wagenladung Eis, welche auf dem Lauer geladen wird, ist an den jeweiligen Lauerpächter eine Gebühr von 9 Pfg. zu entrichten.

Wenn die hiesige Stadtgemeinde für ihre Bauzwecke Baumaterial am Vorland ausladen oder lagern läßt, so hat sie hierfür keinerlei Lauergebühren zu entrichten.

§ 12. Das Ausladen der Steine darf nur zu folgenden Zeiten geschehen: In den Monaten April bis mit September von 5 Uhr morgens bis 8 Uhr abends. In den Monaten März und Oktober von 6 Uhr morgens bis 7 Uhr abends. In den Monaten November, Dezember, Januar und Februar von 7 Uhr morgens bis 5 Uhr abends.

§ 13. Vor dem Beginn des Ausladens ist die Anordnung des Lauerpächters einzuholen und ist ohne dieselbe niemand berechtigt, von einem Ausladeplatz Gebrauch zu machen, oder Reste von vorher gemessenen Steinen zu entfernen.

§ 14. Nur die verpflichteten Steinseher sind zum Setzen und Messen der Steine berechtigt.

§ 15. Beim Aufsetzen von Steinen, Holz oder anderen Gegenständen sind die angebrachten Bezeichnungen der besonders bestimmten Lagerplätze stets genau zu beachten und die für die Durchfahrt der Fuhrwerke bezeichneten Zwischenräume frei zu lassen.

§ 16. Uebertretungen der Holzmarkt- und Lauerordnung werden mit Geldbuße bis zu 30 Mark und im Falle des Unvermögens mit Haft bis zu 8 Tagen bestraft.

### Tarif der Lauerfärcher.

Die Lauerfärcher haben an Gebühren für die Verbringung von Holz von den beiden Lauerplätzen nach den Häusern an den unten genannten Straßen, bezw. Plätzen, zu beziehen:

Ordn.-N.	Nach den Straßen, bezw. Plätzen	Vom Holzlauer			
		ber Drei- köntig- straße.	des Zim- mer- platzes.		
		M.	S.		
1	Von der Marstallstraße, dem Ludwigsplatz bis an den Markt, Oberbadgasse und Fischergasse . . . . .	—	74	—	86
2	Von dem Markt, Fischergasse, Oberbadgasse bis an das Karlsthor . . . . .	—	86	—	95
3	Von dem Karlsthor bis Hausacker einschließlich . . . . .	1	3	1	20
4	Auf den Burgweg bis an's Zwerggäßchen . . . . .	—	86	—	95
5	Vom Zwerggäßchen weiter hinauf . . . . .	—	95	1	3
6	Von dem Ludwigsplatze, der Grabengasse und Marstallstraße bis an die März- und Ziegelgasse . . . . .	—	77	—	70
7	Blöckstraße von der St. Peterskirche bis Sophienstraße . . . . .	—	95	—	86
8	Von der Märzgasse und Ziegelgasse, Hauptstraße mit allen Seitenstraßen bis zur Sophienstraße einschließlich . . . . .	—	95	—	86
9	Bergheimerstraße bis an den Brunnen bei Zimmermeister Beth (Thibautstraße) . . . . .	1	3	—	95
10	Von Zimmermeister Beth bis Gebrüder Neis (Eingang der Römerstraße) . . . . .	1	12	1	3
11	Am Güterbahnhof und Römerstraße . . . . .	1	38	1	30
12	In die Bahnhöfe . . . . .	1	3	—	95
13	Bahnhofstraße . . . . .	1	20	1	12
14	Leopoldstraße . . . . .	—	95	—	86
15	Rohrbacherstraße, Gaisbergstraße bis einschließlich Luitzenstraße . . . . .	1	12	1	3
16	Von der Luitzenstraße weiter hinaus . . . . .	1	30	1	20
17	Unterer Fauler Pelz (Klingenthor) . . . . .	—	86	—	86
18	Oberer Fauler Pelz, Diemers Brauerei . . . . .	—	95	—	95
19	Bis zum ersten Brunnen auf dem Berg . . . . .	2	6	2	6
20	Bis zur Falknerei (Dr. Lobstein) . . . . .	2	75	2	75
21	In das Schloß . . . . .	3	—	3	—
22	Friesenberg . . . . .	—	95	1	3
23	Vom Vorland auf den oberen Lauer . . . . .	—	43	—	—
24	Vom Vorland auf den eingefriedigten Platz . . . . .	—	52	—	—



### Ortsübliche Preise für den Holzmacherlohn.

Für 4 Schnitt (in 5 Stücke) mit spalten, für das Ster	2 Mk. 57 Pfg.
3 (in 4 Stücke)	2 " 15 "
4 (in 5 Stücke) ohne " " " "	2 " 29 "
3 (in 4 Stücke) " " " "	1 " 85 "

### Den Ortsgebrauch beim Wohnungswechsel betr.

Das zweite Bürgermeisterramt hat bezügl. des Ortsgebrauches beim Wohnungswechsel unterm 20. März 1876 nachstehende Bekanntmachung erlassen:

Zur Berichtigung mehrfach verbreiteter irriger Ansichten bezüglich des Ortsgebrauchs beim Wohnungswechsel bringen wir nachstehende Bestimmungen mit dem Bemerkten zur öffentlichen Kenntnis, daß dieselben in allen Fällen zur Anwendung kommen, bei welchen nicht besondere Vereinbarungen zwischen Vermietern und Mietern getroffen worden sind.

I. Bei den gegen  $\frac{1}{4}$  jährige Mietzahlung vermieteten Wohnungen gelten als übliche Zieltage zum Wohnungswechsel:

Osterrmontag — Johannistag — Michaelistag — zweiter Weihnachtstag.

II. Kündigungen haben längstens an einem dieser vier Zieltage zu geschehen, wenn der Auszug an dem darauf folgenden Ziele erfolgen soll. Beträgt die Miete jedoch nur 70 Mark per Jahr oder darunter, so darf die Kündigung auch im Laufe eines Vierteljahres geschehen, immerhin aber nicht später als vier Wochen vor dem zum Auszug beabsichtigten Ziele.

III. Sowohl die Vermieter, als auch die abgehenden Mieter haben dafür besorgt zu sein, daß die Wohnungen jeweils an dem betreffenden Zieltage, beziehungsweise an dem zunächst darauf folgenden Werktage geräumt werden, damit die neuen Mieter rechtzeitig einziehen können.

IV. Eine gesetzliche Frist für ein längeres Verbleiben in einer Wohnung besteht nicht und kann nur durch ein ganz unabweisbares Hindernis, z. B. eine schwere Krankheit, eine Verzögerung im Ausziehen begründet werden.

V. Bei monatweise, jedoch auf unbestimmte Zeit, vermieteten Wohnungen hat eine Kündigung mindestens 14 Tage vor Ablauf desjenigen Monats zu geschehen, an dessen Schluß der Auszug stattfinden soll, andernfalls die Miete für einen weiteren Monat gültig erscheint. Ist jedoch die Miete auf eine bestimmte Zahl von Monaten abgeschlossen, so fällt eine besondere Kündigung nicht mehr nötig, sondern die Miete endigt von selbst auf den bereits voraus bestimmten Termin.

VI. Bei Wohnungen, welche an Studierende abgegeben werden, kommen vorstehende Bestimmungen nicht zur Anwendung, sondern es gelten solche Wohnungen jeweils auf ein Semester vermietet. Soll die Miete auf ein weiteres Semester ausgedehnt werden, so hat eine neue Vereinbarung vor Schluß des begonnenen zu geschehen. Beim Sommer-Semester sind die Studierenden berechtigt, ihre Wohnungen vom 8. April bis Ende August zu benützen und beim Winter-Semester vom 1. Oktober bis Ende März. Mietet ein Studierender eine Wohnung für mehrere Semester, so steht es ihm zu, dieselbe auch während den ganzen dazwischen liegenden Ferien zu benützen.

VII. Im allgemeinen ist bei Miet-Angelegenheiten den billig erscheinenden Ansprüchen der Beteiligten Rechnung zu tragen und empfiehlt sich z. B. zur Vermeidung von Störungen darauf zu achten, daß bei einem Wohnungswechsel etwaige Ausbesserungen nicht gleichzeitig in mehreren Zimmern, sondern nur in einem nach dem anderen vorgenommen werden, damit solche Wohnungen in ihrem einen Teile doch benutzbar bleiben und rechtzeitig bezogen werden können.

### Gebühren-Tarif für das Vorzeigen der Sehenswürdigkeiten des Heidelberger Schlosses.

A. Für die Vorzeigung des Innern der Schlossruine einschließlich des großen Fasses:	
Für eine Person, die allein geführt wird	1 Mk. — Pfg.
Für zwei oder drei Personen, die gleichzeitig geführt werden, zusammen	1 " 50 "
Für vier und mehr Personen, die gleichzeitig geführt werden, für jede Person	— " 50 "

B. Für die Vorzeigung des großen Fasses allein:	
Für eine Person, der dasselbe allein vorgezeigt wird	— M. 20 Pfg.
Für zwei und drei Personen, denen dasselbe gleichzeitig vorgezeigt wird, zusammen	— " 30 "
Für vier und mehr Personen, denen dasselbe gleichzeitig gezeigt wird, für jede Person	— " 10 "
Dabei werden nur solche Personen, welche über zehn Jahre alt sind, in Berechnung gezogen.	

### Stadt. Kunst- u. Alterthümersammlung auf dem Heidelberger Schloß.

Die Sammlungen sind das ganze Jahr über und zu jeder Tageszeit für das Publikum geöffnet. Kasse im Schloßhof.

Einzelbillets	— M. 40 Pfg.
Gesellschaften von mehr als 10 Personen	4 " — "
Abonnementskarten, mit 20 Abschnitten, gültig für die Person des Abonnenten und dessen in seiner Begleitung befindliche Angehörige und Gäste und auf so lange, bis sämtliche Abschnitte verbraucht sind	2 " — "
Bei Schulen und Erziehungsanstalten werden 4 Personen auf eine Karte zugelassen.	

### Auszug des Posttarifes

#### für Versendungen innerhalb des Deutschen Reichspostgebietes.

I. Gewöhnliche Briefe:	frankiert	unfrankiert
Porto bis zu 15 Gramm einschließlich	10 Pfg.	20 Pfg.
" über 15 bis 250 Gramm einschließlich	20 "	30 "
II. Postkarten müssen frankiert werden. Das Porto beträgt:		
a. für jede einfache Postkarte		5 "
b. " " Postkarte mit Antwort		10 "
c. " " Weltpostkarte		10 "
III. Druckfachen müssen frankiert werden. Gewichtsgrenze: 1 Kilogramm.		
Porto bis 50 Gramm einschließlich		3 "
" über 50 Gramm bis 250 Gramm einschließlich		10 "
" " 250 " " 500 "		20 "
" " 500 " " 1 Kilogramm		30 "
IV. Warenproben müssen frankiert werden. Gewichtsgrenze: 250 Gr.		
Porto ohne Rücksicht auf Entfernung u. Gewicht für jede Warenprobe: 10 Pfg.		
V. Für Einschreibesendungen (Briefe, Postkarten, Druckfachen, Warenproben und Pakete ohne angegebenen Wert) ist außer dem betr. Porto eine Einschreibgebühr von 20 Pfg. ohne Rücksicht auf Entfernung und Gewicht zu entrichten.		
Für Beschaffung eines sogen. Rückscheines weitere 20 Pfg. Wertangabe ist bei Einschreibesendungen nicht zulässig.		
VI. Postanweisungen sind bis zu 400 Mark zulässig. Die voranzubezahlende Gebühr beträgt:		
bis einschließlich 100 Mark		20 Pfg.
über 100 bis 200 Mark		30 Pfg.
über 200 bis 400 Mark		40 Pfg.
VII. Postauftragsbriefe müssen frankiert werden. Die Gebühr für einen Postauftragsbrief beträgt 30 Pfg.		
Die Gebühren für einen Postauftrag zur Besorgung des Wechselaccepts bestehen aus folgenden Sätzen:		
a. dem Porto für den Postauftragsbrief mit		30 Pfg.
b. der Gebühr für die Vorzeigung		10 Pfg.
c. dem Porto für den Einschreibebrief mit dem zurückgehenden Wechsel mit		30 Pfg.
		zusammen . . . 70 Pfg.

Das Porto unter a. ist vom Auftraggeber voraus zu bezahlen. Die Beträge unter b. und c. werden dem Auftraggeber angerechnet, sobald die Rücksendung des bloßen Wechsels oder des Postauftrags nebst Wechsel stattfindet. Werden Postaufträge zur Protokollaufnahme abgegeben, so bleiben die Gebühren unter b. und c. außer Ansatz.

Postaufträge zu Bücher sendungen: Franko für die Bücher sendung je nach dem Gewicht . . . . 20 bz. 30 Pfg. besondere Gebühr für die Einziehung des Geldbetrags bz. für die Vorzeigung 10 Pf. Im Falle der Verwendung unter Einschreibung tritt die Einschreibgebühr mit 20 Pfg. hinzu

VIII. Nachnahmesendungen sind bis zu 150 Mark zulässig. Vom Aufgeber ist hierfür zu entrichten:

- 1) Für Nachnahmebriefe:
  - a. Porto bis 10 Meilen (1. Zone) . . . . . 20 Pfg.
  - über 10 Meilen . . . . . 40 Pfg.
  - b. Nachnahmegebühr: 2 Pfg. für jede Mk., mindestens jedoch 10 Pfg.
- 2) Für Nachnahme-Pakete:
  - a. das betr. Paketporto unter X 1 und 2,
  - b. die oben genannte Nachnahmegebühr.

Im Falle eine Wertangabe oder Einschreibung stattgefunden hat, tritt dem Porto die Versicherungs- oder Einschreibgebühr hinzu.

Für unfrankierte Pakete bis einschließl. 5 Kilogr., sowie für unfrankierte Nachnahmebriefe tritt ein Portozuschlag von 10 Pfg. hinzu.

Eine Auszahlung von Nachnahmen gleich bei der Einlieferung der Sendungen findet allgemein nicht mehr statt.

Bei jeder Nachnahmesendung muß außer der Nachnahme summe in Zahlen bezw. des Markbetrags in Zahlen und Buchstaben auch Name und Wohnort des Absenders oder der absendenden Firma, Behörde zc. deutlich und vollständig auf der Adresse und, sofern es sich um ein Paket handelt, sowohl auf der Paketadresse als auch auf der Aufschrift des Pakets angegeben sein. Ist der Wohnort des Absenders ein größerer Ort, so muß der Ortsangabe auch die Wohnung des Absenders nach Straße und Nummer hinzugefügt sein. Hat der Empfänger einer Nachnahmesendung die Nachnahme bezahlt, so wird die letztere dem Aufgeber der Sendung mittelst Postanweisung zugesandt.

IX. Briefe mit Wertangabe (Gewichtsgrenze 250 Gramm).

- 1) Porto bis 10 Meilen (1. Zone) . . . . . 20 Pfg.
  - auf alle weitere Entfernungen . . . . . 40 Pfg.
  - 2) Versicherungsgebühr: 5 Pfg. für je 300 Mk. oder einen Teil von 300 Mk., mindestens jedoch 10 Pfg.
- Für unfrankierte Briefe: 10 Pfg. Portozuschlag.

X. Für Pakete ohne Wertangabe ist zu entrichten:

- 1) Bis zum Gewicht von 5 Kilogramm einschließlich:
  - a. bis 10 Meter (1. Zone) . . . . . 25 Pfg.
  - b. auf alle weitere Entfernungen . . . . . 50 Pfg.
- 2) Beim Gewicht über 5 Kilogramm:
  - a. für die ersten 5 Kilogramm die Porto-Ansätze unter 1,
  - b. für jedes weitere Kilogramm oder Teil eines Kilogramms bis 10 Meilen (1. Zone) 5 Pfg., über 10—20 Meilen (2. Zone) 10 Pfg., über 20—50 Meilen (3. Zone) 20 Pfg., über 50—100 Meilen (4. Zone) 30 Pfg., über 100—150 Meilen (5. Zone) 40 Pfg., über 150 Meilen (6. Zone) 50 Pfg.

Für unfrankierte Pakete bis 5 Kilogramm einschließlich tritt ein Portozuschlag von 10 Pfg. hinzu.

XI. Für Pakete mit Wertangabe wird erhoben:

- a. das unter X. 1 und 2 bezeichnete Paketporto,
- b. die unter IX. 2 bezeichnete Versicherungsgebühr,
- c. für unfrankierte Pakete bis 5 Kilogr. einschl. ein Portozuschlag von 10 Pfg.

XII. Briefsendungen im Orts- und Landbestellbezirke.

Porto für frankierte Briefe nach dem Stadtbezirk Heidelberg, nach Neuenheim bis zur Gemarkungsgrenze nach Handschuchsheim, Institut Armitage,

Landhäuser längs des Neckars einschl. Haarlah, Schlierbad bis Haus No. 36, Schloßruine, Schloßhotel, Molkentur, Wohnhäuser im Klingenteich, Speyererhof, Kohlhof und Friedhofsgärtnerei . . . . . 5 Pfg.  
 Porto für unfrankierte Briefe an genannte Orte . . . . . 10 "

XIII. Bestellgebühren für den Stadtbezirk Heidelberg.

- a. für eine Postanweisung bis zu 400 Mk. . . . . 5 "
- b. " einen Geldbrief bis zu 1500 Mk. . . . . 5 "
- c. " " " über 1500—3000 Mk. . . . . 10 "
- d. " " " 3000 Mk. . . . . 20 "
- e. " ein Paket ohne Wertangabe bis einschl. 5 Kilogramm . . . . . 10 "
- f. " " " " über 5 Kilogramm . . . . . 15 "
- g. " Pakete mit Wertangabe werden die Ansätze unter b., c. und d., oder wenn die Ansätze unter e. und f. höher sind, diese berechnet.

Telegraphen-Taxen.

	M. S.		M. S.
Nach allen Telegraph.-Aemtern des Deutschen Reiches:		Nach den Niederlanden: Grundtage	— 40
Grundtage für jedes Telegramm	— 20	"    "    "    " Worttage . . . . .	— 10
Worttage für jedes Wort . . . . .	— 5	"    "    "    " Norwegen: Grundtage . . . . .	— 40
Nach Belgien: Grundtage . . . . .	— 40	"    "    "    " Worttage . . . . .	— 20
"    "    "    " Worttage . . . . .	— 10	"    "    "    " Oesterreich-Ungarn: Grundt.	— 40
"    "    "    " Bosnien und Herzegowina:		"    "    "    " Wortt. . . . .	— 10
"    "    "    " Grundtage . . . . .	— 75	"    "    "    " Persien: für jedes Wort . . . . .	1 30
"    "    "    " Worttage . . . . .	— 15	"    "    "    " Portugal: Grundtage . . . . .	1 —
"    "    "    " Bulgarien: Grundtage . . . . .	1 —	"    "    "    " Worttage . . . . .	— 20
"    "    "    " Worttage . . . . .	— 20	"    "    "    " Rumänien, Serbien: Grundt.	— 75
"    "    "    " Dänemark: Grundtage . . . . .	— 40	"    "    "    " Wortt. . . . .	— 15
"    "    "    " Worttage . . . . .	— 10	"    "    "    " Rußland:	
"    "    "    " Frankreich: für jedes Wort . . . . .	— 16	"    "    "    " a. europäisches: Grundtage	— 40
"    "    "    " Gibraltar: Grundtage . . . . .	1 75	"    "    "    " Worttage . . . . .	— 25
"    "    "    " Worttage . . . . .	— 35	"    "    "    " b. kaukasisches: Grundtage	2 —
"    "    "    " Griechenland:		"    "    "    " Worttage . . . . .	— 40
"    "    "    " a. Festland: Grundtage . . . . .	1 25	"    "    "    " c. asiat. westl. v. Merid. Wrtt.	1 45
"    "    "    " Worttage . . . . .	— 30	"    "    "    " östl. . . . .	2 35
"    "    "    " b. Inseln: Grundtage . . . . .	2 —	"    "    "    " Schweden: Grundtage . . . . .	— 40
"    "    "    " Worttage . . . . .	— 40	"    "    "    " Worttage . . . . .	— 20
"    "    "    " c. Syra: Grundtage . . . . .	2 25	"    "    "    " der Schweiz: Grundtage . . . . .	— 40
"    "    "    " Worttage . . . . .	— 45	"    "    "    " Worttage . . . . .	— 10
"    "    "    " Großbritannien und Irland:		"    "    "    " Spanien: Grundtage . . . . .	1 —
"    "    "    " Grundtage . . . . .	— 40	"    "    "    " Worttage . . . . .	— 20
"    "    "    " Worttage . . . . .	— 20	"    "    "    " d. Türkei (europ.): Grundtage	1 50
"    "    "    " Helgoland: Grundtage . . . . .	— 40	"    "    "    " Worttage . . . . .	— 30
"    "    "    " Worttage . . . . .	— 20	"    "    "    " "Egypten: für jedes Wort . . . . .	1 45
"    "    "    " Italien: Grundtage . . . . .	— 75	"    "    "    " Algier (od. Tunis): f. jed. Wort	— 28
"    "    "    " Worttage . . . . .	— 15	"    "    "    " Für See-Telegr. f. jed. Wort Zuschl.	— 8
"    "    "    " Luxemburg: Grundtage . . . . .	— 20	"    "    "    " Nach Tripolis: Grundtage . . . . .	4 25
"    "    "    " Worttage . . . . .	— 5	"    "    "    " Worttage . . . . .	— 85
"    "    "    " Malta: Grundtage . . . . .	2 —	"    "    "    " Indien u. Birma: f. jed. Wort	4 60
"    "    "    " Worttage . . . . .	— 40	"    "    "    " Japan: für jedes Wort . . . . .	9 15
"    "    "    " Montenegro: Grundtage . . . . .	— 75	"    "    "    " Java u. Sumatra: f. jed. Wort	6 80
"    "    "    " Worttage . . . . .	— 15	"    "    "    " Penang: für jedes Wort . . . . .	5 55
		"    "    "    " New-York: für jedes Wort . . . . .	2 25

## Personen-Tarif

für Billette, welche im Heidelberger Hauptbahnhof ausgegeben werden.

### a. Nach Stationen der Groß. Bad. Eisenbahn.

Von Heidelberg nach:	Gewöhnliche Züge.			Von Heidelberg nach:	Gewöhnliche Züge.		
	I. Kl.	II. Kl.	III. Kl.		I. Kl.	II. Kl.	III. Kl.
	M. S.	M. S.	M. S.		M. S.	M. S.	M. S.
Achern	8 60	5 70	3 70	Neckesheim	1 60	1 10	— 70
Adelsheim	6 40	4 20	2 70	Nosbach	4 40	2 90	1 90
Aglafterhausen	3 20	2 10	1 40	Rühlheim	17 60	11 70	7 50
Appenweier	9 60	6 40	4 10	Neckarau via Schwesing.	1 70	1 15	— 75
Ansbach	3 50	2 30	1 50	Neckarelz	4 10	2 80	1 80
Babststadt	3 60	2 40	1 60	Neckargemünd	— 80	— 55	— 35
Baden	7 70	5 15	3 20	Neckargerach	3 60	2 40	1 50
Bammenthal	1 20	— 80	— 55	Neckarhausen	1 60	1 10	— 70
Basel	20 20	13 40	8 60	Neckarsteinach	1 30	— 85	— 55
Binau	3 90	2 60	1 70	Neckarzimmern	4 50	3 —	— 1 95
Bretten	3 85	2 60	1 70	Neidenstein	2 20	1 50	— 95
Bruchsal	2 70	1 80	1 20	Offenburg	10 20	6 80	4 40
Bühl	8 —	5 30	3 40	Osterburken	6 60	4 40	2 80
Dallau	4 80	3 20	2 10	Pforzheim	6 10	4 10	2 60
Donaueschingen	18 20	12 10	7 80	Philippshq. via Schwes.	3 60	2 50	1 60
Durlach	4 —	2 70	1 70	Planstadt	— 65	— 45	— 30
Eberbach	2 50	1 70	1 10	Rappenau	3 90	2 60	1 70
Emmendingen	14 —	9 30	6 —	Rastatt	6 40	4 20	2 70
Eppelheim	— 50	— 35	— 20	Reichen	9 20	6 10	3 90
Eppingen	5 80	3 90	2 50	Roß-Malsch	1 60	1 10	— 65
Eichelbrunn	2 —	1 40	— 85	St. Ilgen	— 65	— 45	— 30
Etlingen	5 —	3 30	2 20	Schaffhausen vi. Singen	23 70	15 70	10 10
Freiburg	15 20	10 10	6 50	Schefflenz	6 —	3 70	2 40
Friedrichsfeld	— 80	— 55	— 35	Schlierbach	— 50	— 35	— 25
Gernsbach	7 90	5 40	3 45	Schopfheim	22 20	14 90	9 60
Grombach	3 20	2 20	1 40	Schwesingen	— 80	— 55	— 35
Hahnmersheim	4 70	3 10	2 —	Sedenheim	1 10	— 70	— 45
Hausach	12 80	8 50	5 50	Sinsheim	2 40	1 60	1 5
Helmsstadt	2 80	1 90	1 20	Steinsfurt	2 70	1 80	1 20
Hirschhorn	1 90	1 25	— 80	Tauberbischofsheim	10 —	6 60	4 30
Hockenheim	1 50	1 —	— 65	Triberg	14 70	9 70	6 30
Hoffenheim	2 10	1 40	— 90	Ubstadt	2 30	1 50	1 —
Jagstfeld	4 60	3 10	2 —	Willingen	17 10	11 30	7 30
Starkruhe, Bahnhof	4 40	3 —	1 90	Waghäusel	2 20	1 50	— 95
Kehl	10 70	7 10	4 60	Waibstadt	2 40	1 60	1 10
Kirchheim	— 35	— 25	— 15	Weingarten	3 40	2 30	1 50
Konstanz via Hausach	24 60	16 30	10 50	Wertheim	11 90	7 90	5 10
Lahr	12 20	8 10	5 15	Wieblingen	— 35	— 25	— 15
Langenbrücken	2 —	1 30	— 85	Wiesloch	1 20	— 75	— 50
Lauda	9 40	6 30	4 —	Wimpfen	4 40	2 90	1 90
Lörrach	21 —	14 —	9 —	Würzburg	12 80	8 50	5 50
Mannheim	1 60	1 10	— 65	Zuzenhausen	1 90	1 30	— 80
Mauer	1 50	1 —	— 65	Zwingenberg	3 30	2 20	1 40

1. Die vorstehend angegebenen Billetpreise verstehen sich für eine Fahrt in einer Richtung mittelst eines Eil-, Personen- oder gemischten Zuges.

2. Für die Fahrt in Schnellzügen erhöht sich die Beförderungsgebühr für gewöhnliche Züge in jeder Klasse um den Betrag der Taxe für ein Schnellzugs-Zuschlag-Billet.

Die Erhebung dieser erhöhten Taren für Schnellzüge findet entweder gegen Ausgabe wirklicher Schnellzugs-Billette oder gegen Billette für gewöhnliche Züge in Verbindung mit Schnellzugs-Zuschlag-Billetten statt.

3. Für die Hin- und Rückfahrt innerhalb der hierfür durch das Betriebs-Reglement festgesetzten Zeit wird für gewöhnliche Züge eine Ermäßigung des Fahrpreises in der Art gewährt, daß:

- a. für Hin- und Rückfahrt in I. Wagenklasse ein Billet erster Klasse zusammen mit einem Billet dritter Klasse;
- b. für Hin- und Rückfahrt in II. Wagenklasse ein Billet I. Klasse und
- c. für Hin- und Rückfahrt in III. Wagenklasse ein Billet II. Klasse Gültigkeit erhält, wenn die Billette zur einfachen Fahrt bei der Ausgabe durch Aufdrückung eines besonderen Stempels mit der Bezeichnung: „Retour“ versehen werden.

4. Eine Benützung der Schnellzüge mit derartigen Hin- und Rückfahrtsbilletten ist nur in dem Falle gestattet, wenn zu diesen Billetten für diejenigen Strecken, welche bei der Hin- oder Rückfahrt in einem Schnellzuge zurückgelegt werden wollen, für jede Richtung Schnellzugs-Zuschlagbillette gelöst werden.

### b. Nach außerbadischen Stationen.

Von Heidelberg nach:	Einfache Fahrt						Gültigkeit der Billette Tage	Hin- u. Rückfahrt			Gültigkeit der Billette Tage
	Gewöhnl. Zug			Schnellzug				Gewöhnl. Zug			
	I. Cl.	II. Cl.	III. Cl.	I. Cl.	II. Cl.	III. Cl.		I. Cl.	II. Cl.	III. Cl.	
	M. S.	M. S.	M. S.	M. S.	M. S.	M. S.	M. S.	M. S.	M. S.		
Augsburg	23 40	15 60	10 —	26 80	19 —	—	3				
Dürkheim via Neustadt	6 10	4 10	2 70				2	8 80	6 10	4 10	2
Heilbronn	6 60	4 35	2 85				2				
Ludwigshafen	2 10	1 40	— 85				2	3 —	2 10	1 40	2
München	28 40	18 80	12 10	32 50	22 90		3		28 40	18 80	7
Neustadt	4 50	3 —	2 —				2	6 60	4 50	3 —	2
Nürnberg via Würzburg	21 10	14 —	9 10	22 30	15 20		3		20 90	13 90	
Speyer via Mannheim	3 90	2 60	1 60				2	5 60	3 90	2 60	2
Speyer via Schweigen	2 50	1 70	1 10				2	3 60	2 50	1 70	2
Strasbourg via Stuhl	12 40	8 20	5 30				2				
Stuttgart via Bruchsal	9 10	6 —	3 90	10 30	7 30		2				
Worms via Ludwigshafen	4 —	2 70	1 70	4 50	3 20		2	5 80	4 —	2 60	2

### Main-Neckar-Bahn.

Im inneren Verkehr der Main-Neckar-Bahn werden folgende Billette ausgegeben:

1) Einfache Billette für gewöhnliche Züge I., II. und III. Klasse, welche nur an dem Tage der Ausgabe gelten.

2) Schnellzugsbillette I. und II. Klasse und zu einzelnen Zügen auch solche III. Klasse, für Schnell- und Kurierzüge sämtlich mit höheren Preisen, ebenfalls nur für den Tag der Ausgabe gültig.

3) Retourbillette I., II. und III. Klasse nur für gewöhnliche Züge, jedoch 2 Tage gültig, und zwar den Tag der Ausgabe sowie den nächstfolgenden Tag; folgt jedoch auf den Tag der Ausgabe:

a. ein Sonntag oder ein den beiden christlichen Konfessionen gemeinsamer Feiertag (Neujahr, Christi Himmelfahrt, Christtag),

b. ein Sonntag und ein Feiertag oder zwei Feiertage (ein Sonntag und Neujahrstag, 1. u. 2. Osterfeiertag, 1. und 2. Pfingstfeiertag, 1. u. 2. Weihnachtsfeiertag),

so bleiben diese Sonn- und Festtage bei Bemessung der Gültigkeitsdauer außer Betracht.

4) Sonntagsbillette nach Darmstadt u. Frankfurt zu sehr ermäßigten Preisen, gültig einen Tag und nur für Personenzüge; dabei kann die Reise nicht unterbrochen werden.

## Personen-Tarif bei der Main-Neckarbahn.

Von Heidelberg nach:	Einfache Fahrt						Hin- und Rückfahrt						Gültigkeit d. Metronullfete Tage
	Gewöhnl. Züge			Schnellzüge			Gewöhnl. Züge			Schnellzüge			
	I. Kl.	II. Kl.	III. Kl.	I. Kl.	II. Kl.	III. Kl.	I. Kl.	II. Kl.	III. Kl.	I. Kl.	II. Kl.	III. Kl.	
	M. Z.	M. Z.	M. Z.	M. Z.	M. Z.	M. Z.	M. Z.	M. Z.	M. Z.	M. Z.	M. Z.	M. Z.	
Arheilgen	4 65	3 5	2 —				7 40	4 90	3 5				2
Nischaffenburg	7 70	5 10	3 35	9 25	6 15		12 —	7 95	5 —				2
Auerbach	2 90	1 90	1 25				4 65	3 10	1 90				2
Bensheim	2 75	1 80	1 20	3 30	2 20	1 60	4 40	2 90	1 80				2
Berlin Anth. oder Potsdam Bhf.	—	—	—	25 60	5 7	20 42	30 30	10		76 —	56 70	38 10	8
Berlin Stadtb.	56 60	41 90	29 70	57 80	42 80	30 50				76 90	57 40	38 70	8
Bickenbach	3 35	2 20	1 45	4 5	2 70	1 95	5 35	3 55	2 20				2
Bingen	10 20	6 70	4 40	12 20	8 10		15 50	10 40	6 70	18 20	12 50		2
Bonn	20 30	14 30	9 40	22 30	15 70					31 90	22 90	14 80	5
Cassel	23 60	17 50	12 10	26 80	19 60	14 20							2
Coblenz	15 30	10 50	6 90	17 30	11 90					25 40	17 90	12 10	5
Cöln	22 30	15 80	10 40	24 30	17 20					34 40	24 60	16 10	5
Creuznach	11 50	7 70	5 —	13 60	9 20					20 20	14 —	9 —	5
Darmstadt	4 25	2 80	1 85	5 10	3 40	2 45	6 80	4 50	2 80				2
Dresden	54 20	40 30	28 30	55 40	41 20	29 20							2
Eberstadt	3 80	2 50	1 65	4 55	3 5	2 20	6 10	4 5	2 50				2
Egelsbach	5 —	3 30	2 15				8 —	5 30	3 30				2
Embs	16 —	11 40	7 60	18 50	13 10	9 30							2
Erbach	8 35	5 55	3 60				12 95	8 60	5 45				2
Frauffurt	6 15	4 5	2 65	7 35	4 90	3 50	9 80	6 50	4 5				2
Großschaffen	1 35	—	—	60			2 15	1 45	—	90			2
Hamburg			25 80	5 7	50 42	60 30	20			84 70	62 50	43 80	8
Hannover	35 90	26 70	18 20	40 70	30 —	21 40							2
Hemsbach	2 5	1 35	—	90			3 25	2 15	1 35				2
Heppenheim	2 45	1 60	1 5	2 90	1 95	1 40	3 90	2 55	1 60				2
Homburg v. d. S.	7 70	5 20	3 50	8 90	6 —	4 30	12 10	8 20	5 30				2
Hzenburg	5 70	3 75	2 45				9 10	6 —	3 75				2
Ladenburg	1 5	—	—	70 —	45 1 25	—	85 —	60 1 65	1 10	—	70		2
Laudenbach	2 20	1 45	—	90			3 50	2 30	1 45				2
Leipzig	42 30	31 30	22 20	43 50	32 20	23 10				63 60	47 —	33 —	6
London via Ca- lais od. Ostende				94 30	87 20	67 90							30
London via Rot- terdam				74 70	51 90					119 70	84 90		30
London via Wis- singen				81 30	58 20					123 —	88 70		30
Louisa	5 95	3 90	2 55				9 45	6 25	3 90				2
Mainz	7 70	5 10	3 30	9 20	6 10	4 40	11 70	7 90	5 10	13 70	9 50		2
Nürnberg via Nischaffenburg	23 10	15 30	9 90	26 80	18 50								2
Offenbach	6 90	4 70	3 10	8 20	5 60	4 —	10 80	7 30	4 60				2
Rotterdam				48 70	36 90					79 70	60 90		30
Schwezingen	1 25	—	—	85 —	55 1 40	—	95 —	70 2 —	1 35	—	85		2
Weinheim	1 75	1 15	—	75 2 5	1 40 1 —		2 75	1 85	1 15				2
Wieblingen	—	35 —	25 —	15			—	50 —	35 —	25			1
Wiesbaden	8 50	5 80	3 90	10 10	6 90	5 —				15 20	10 80	7 40	2
Worms Bahnhof	4 40	2 95		4 80	3 35	2 30	6 40	4 40	2 85				2
Würzburg via Nischaffenburg	14 90	9 90	6 45	17 45	11 95					24 30	16 40	9 70	8
Zwingenberg	3 10	2 5	1 35	3 70	2 50	1 80	4 95	3 25	2 5				2

## Tarif

### für die Güterbestätterei der Groß. Badischen Bahn in Heidelberg.

Mit Ermächtigung Groß. Generaldirektion der Staatsseisenbahnen sind die Gebühren für den Transport von Gütern vom Badischen Bahnhofe nach der Stadt bezw. umgekehrt wie folgt festgesetzt:

Gattung der Güter	Gebühr pro 50 Kilo: Pfg.	Niederste Er- hebungsgebühr für eine Sendung: Pfg.
für <b>Silgüter</b> . . . . .	<b>18</b>	<b>20</b>
„ <b>Frachtgüter</b> und zwar:		
a. <b>Gewöhnliches Frachtgut</b> (an Private)	<b>10</b>	<b>20</b>
b. <b>Kaufmannsgut</b> . . . . .	<b>9</b>	<b>10</b>

Unter Kaufmannsgut sind solche Güter verstanden, welche, zum kaufmännischen Vertrieb oder zur Fabrikation bestimmt, an Mitglieder des hiesigen Handelsstandes, wie solcher Seite 138—144 des Adreßbuches der Stadt Heidelberg aufgeführt ist, adressiert sind, oder von diesen zum Transport aufgegeben werden.

Gewichte unter 50 Kilo werden überall für volle 50 Kilo berechnet.

Die Bestättereitage wird für jede einzelne Frachtbriefsendung bezw. das darin verzeichnete Gewicht besonders angefezt.

Bei sperrigen Gütern wird die Bestättereitage von dem anderthalbfachen Gewicht berechnet.

## Tarif

### für die Güterbestätterei der Main-Neckar-Bahn in Heidelberg.

Für **Silgüter**: **20** Pfg. für 50 Kilo mit einer Minimalerhebung von 20 Pfg

„ **Frachtgüter**:

a. an Kaufleute:

für 50 Kilo . . . **8** Pfg. Minimaltare **10** Pfg.

„ weitere 50 Kilo . **8** „ mehr.

b. an Private:

für 50 Kilo . . . **20** Pfg. Minimaltare **20** Pfg.

„ weitere 50 Kilo **10** „ mehr.



## Verzeichniß der öffentl. Klassen und Stiftungen in Heidelberg.

Namen der Klassen	Straße	No.	Kassier od. Verwalter
Almosenfond, evangelisch	Bienenstraße	3	C. Muth
Amtskasse und Hauptsteueramt	Markthof	1	Fr. Hofmann
Anna-Charlotte-Stiftung	Schiffgasse	6	L. Schmitt
Armenkasse	Marktplatz	10	G. Schöpp
Bassermann'scher Pfarwitwen- und Waisenfond	Schiffgasse	6	L. Schmitt
Brugger'sche Stiftung	Schiffgasse	6	L. Schmitt
Domänenverwaltung	Rohrbacherstr.	19	K. Futterer
Eisenbahnkasse, Badische	"	8	J. Köpfer
Gas- und Wasserwerks-Kasse	Mittermaierst.	8	C. Vogt
Gewerbebank	Theaterstraße	2	Gg. Hofpauer
Gymnasiumskasse-Verrechnung	Hauptstraße	52	J. A. Wenz
Haub'scher Stiftungsfond	Theaterstraße	4	H. Krausmann
Hauptsteueramt	Markthof	1	Fr. Hofmann
Hal. Hill'sche milde Privatstiftung z. Unterstützung v. Schulgeld u. Beschaffung von Schulbüchern an ärmere Weingärtner der Vorstadt	Schiffgasse	6	L. Schmitt
Hospitalfond, katholisch	Theaterstraße	4	H. Krausmann
evangelisch	Bienenstraße	3	C. Muth
Israelitischer Bezirks-Schulstiftungsfond	Schiffgasse	6	L. Schmitt
Israel. Almosenfond (d. Dav. Zimmern u. s. w.)	Hauptstraße	136	Ernst Carlebach
Israelitische Gemeindeverrechnung	"	156	Karl Ehrmann
Kirchencaffnei, Pfälzer katholische	Leopoldstraße	7	A. Hofmann
Kling'scher Almosenfond, katholischer	Theaterstraße	4	H. Krausmann
Klingelhöfer'sche Vermögensverwaltung	Hauptstraße	226	G. F. Sachs
Kreiskasse	Bergheimerstr.	77	C. Ballweg
Kuhn'scher Almosenfond, katholischer	Theaterstraße	4	H. Krausmann
Leihhauskasse, Städtische	Hauptstraße	230	M. Groß
Localkirchenfond, evangelischer	Bienenstraße	3	C. Muth
Lüls'scher Almosenfond, katholischer	Theaterstraße	4	H. Krausmann
Mieg-Böhm'scher Schullehrer-Witwen- u. Waisenfd.	Schiffgasse	6	L. Schmitt
Redar-Schul- und Sapienzfond	Hauptstraße	52	A. Wenz
Pfarr-Almosenfond, katholischer	Theaterstraße	4	H. Krausmann
Pflege Schönau, evangelische	Hirschstraße	17	Ph. J. Kircher
Reichsbant-Nebenstelle	Marktplatz	9	C. Weidig
Renzler'sche Gewerbeschulstiftung	Schiffgasse	6	L. Schmitt
Saxa-Borussia-Stiftung	"	6	L. Schmitt
Schrieder'sche Stiftung	"	6	L. Schmitt
v. Siebein'scher Pfarr-Witwen- und Waisenfond	"	6	L. Schmitt
Schullehrer- " " "	"	6	L. Schmitt
v. Siebein-Mieg'scher Stipendienfond	"	6	L. Schmitt
Sparkasse, Städtische	Marktplatz	9	L. Schmitt
Spargesellschaft für Landgemeinden	Blöckstraße	87	L. Lint
Spitalgelderhebungskasse	Marktplatz	10	G. Schöpp
Stadtkasse	"	10	Fr. Dingelbein
Stadt-Almosenfond, katholischer	Theaterstraße	4	H. Krausmann
Stadt-Pfarwitwenfond, vormalß reformiert	Kettengasse	23	Fr. Schwarz
Steuer-Einnahmerei I	Mittelbadgasse	7	Wal. Hoffmann
II	Schiffgasse	4	Th. Dietrich
Thiele-Stiftung	Marktplatz	10	G. Webel
v. Trapp'scher Pfarwitwenfond	Theaterstraße	11	C. H. Sommer
Umbstätter'sche Stiftungen	Schiffgasse	6	L. Schmitt
Universitäts-Hauptkasse	Hauptstraße	52	A. Wenz
Verjorgungsanstalt, Bad. Allgemeine	Bienenstraße	3	C. Muth
Volksbant	Kornmarkt	5	C. Sauer
Volkschulstiftung	Schiffgasse	6	L. Schmitt
Volkschulpründefond, katholischer	"	6	L. Schmitt
Waisenhausfond, gemeinschaftlicher	"	6	L. Schmitt
Züllig'sche Stiftung für Heidelberger Bürgerjöhne	"	6	L. Schmitt
Züllig-Hill'sche Stiftung für Pfarwaisen	Neugasse	1	J. C. Winter

# L. MEDER

Hauptstrasse No. 168, Ecke der Kettengasse  
akademische Buch-, Kunst- und Musikalien-Handlung

— Musikalien-Leihanstalt. —

(Gegründet im Jahre 1812.)

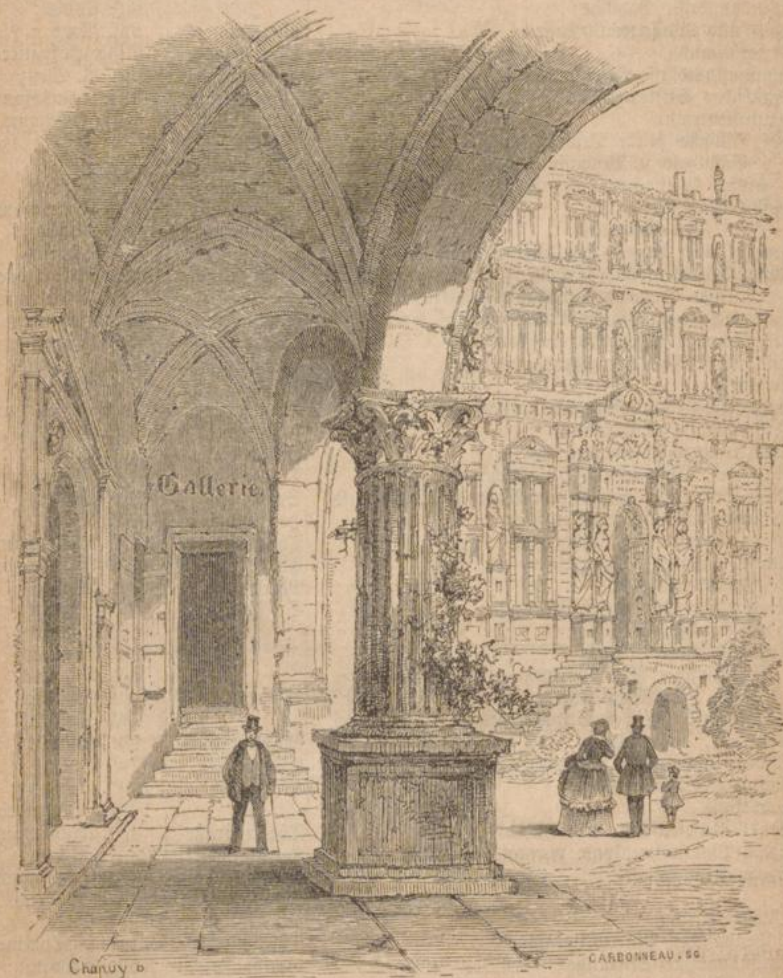

Umfassender Verlag der **neuesten** photographischen Ansichten von Heidelberg.  
Reichste Collection in verschiedenen Formaten.

**Filiale** am Einfahrtsthor des Schlossgartens.

**Views-, Maps-Guidebooks.**

# L. MEDER

Hauptstrasse No. 168, Ecke der Kettengasse

akademische Buch-, Kunst- und Musikalien-Handlung

✦ Musikalien-Leihanstalt. ✦

(gegründet im Jahr 1812.)

Photographien von:

Heidelberg  
Baden-Baden  
Wildbad  
Schwetzingen  
Schwarzwaldbahn  
Rhein  
Bergstrasse  
Neckarthal

Mal- & Zeichen-

Utensilien,

sowie feine

Horn-Holzwaren

zum Bemalen.

Reisehandbücher

Tauchnitz-Edition.

Unterhaltungslitteratur

illust. Prachtwerke

kleine Geschenklitteratur

illust. Zeitschriften.

Verlag div. Panoramen von Heidelberg  
in Stahlstich.

(Vorzügliche Kunstblätter.)

Reiches Lager von Kupferstichen, Aquarellimitationen  
und Photographien nach berühmten Meistern.

Edition Seters, Brithkopf & Härtel etc.

Grosses Musiksortiment.

Rudolf Mosse's

## Annoncen-Expedition

General-Agentur Heidelberg

Vertreter: **L. Meder**, Buch-, Kunst- und Musikalienhandlung,  
168 Hauptstrasse, Ecke der Kettengasse.

Befördert Inserate in alle Zeitungen des In- und Auslandes zu den Original-  
preisen ohne Porto- oder Spesenauflschlag

Manuscripte sind stets nur in einfacher Anzahl einzureichen.

Vervielfältigung der Inserate und Übersetzung in alle lebenden Sprachen  
werden gratis besorgt.

Neuester vollständigster Zeitungs-Katalog mit Angabe der Auflagen und Zeilen-  
preise auf Verlangen gratis.

Mithin „Zeit- u. Geldersparnis“ für jeden Inserenten durch Vermittelung von

Rudolf Mosse in Heidelberg.

# Köhler & Comp.

67 Plöckstr. Heidelberg Plöckstr. 67.

Fabrik u. permanentes Lager

von  
Apparaten zu Sanitätszwecken  
und  
Gerätschaften zur Krankenpflege.



Zimmerfahrstuhl.

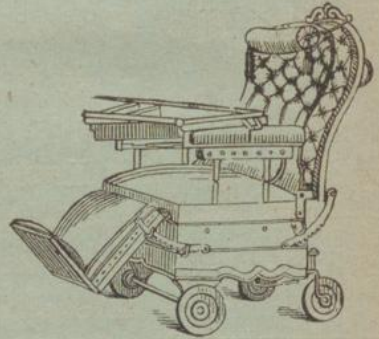

Mechanischer Schlafsessel

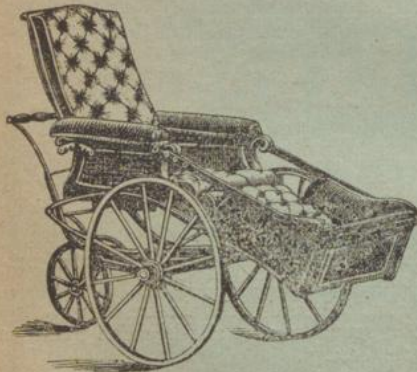

Strassenfahrstuhl.

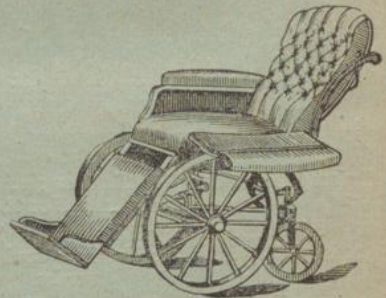

Gepolsterter Strassenfahrstuhl.

*Preisverzeichnisse oder illustrierte Cataloge mit 295 in den Text  
gedruckten Abbildungen stehen zu Diensten.*

# Weinhandlung von H. Schartiger

↔ Markt No. 4. ↔

Lager in Rheingauer und Pfälzer Weinen, Bordeaux  
und spanischen Weinen.

Champagner und Schaumweine.

Prämiert Heidelberg 1876.

Prämiert Karlsruhe 1881.



## Möbel-

und

## Tapezier-Geschäft

von



## J. W. Birnstihl

Hauptstrasse No. 22 u. 20.

Lager in Möbeln aller Art, von den billigsten bis zu den  
feinsten Waren.

Anfertigung vollständiger Zimmereinrichtungen,  
sowie geschmackvolle Ausführung aller Tapezier-Arbeiten.

# Jos. Popp,

Bronce- und Neusilber-Arbeiter

4 Lauerstr. HEIDELBERG Lauerstr. 4

*empfiehlt sich im Vernickeln, Versilbern und Vergolden,  
in Anfertigung von Neusilber-Arbeiten, Reparaturen an Bronce-  
und feineren Metallwaren.*

*Kronleuchter, Gasleuchter, Klavierleuchter u. dgl.  
werden aufs Eleganteste und dauerhaft vernickelt und vergoldet  
(verniert).*

*Lampen mit prima Mitraillebrenner, 7- und 12-flammig,  
und Kosmosbrenner.*

*Hängelampen, Tischlampen und Küchenlampen, Lampenteile.  
Umänderung von Lampen. Wagenlaternen.*



# Jos.



# Blank

## FABRIK FÜR BADE-APPARATE

55 Hauptstrasse 55

*empfiehlt als Spezialität das Neueste und Praktischste in:*

**Patent-Cirkulations-  
Badeöfen.**

**D. R.-Patent 19177**

zum Anschrauben an jede, wenn auch schon vorhandene Wanne. Regulierung des Badewassers mittelst Hähnen auf jeden beliebigen Wärmegrad, um ein und mehrere Bäder nach einander nehmen zu können, ohne das Feuer im Ofen löschen zu müssen.

**Hydraulische Universal-  
Patent-Badeöfen.**

**D. R.-Patent 13694**

mit und ohne Wasserleitung aufstellbar. Keine Explosion, schnellste Heizung, wenig Brennmaterial.

**Cylinder-Badeöfen  
mit Patentfeuerung,**

mit und ohne Sommer- und Winter-Heizung.

Sämtliche Öfen heizen schneller als alle bisher bekannten Systeme, sind nicht leicht durch Unvorsichtigkeit zu ruinieren, können nie durch Ansammlung von Dampf explodieren und brauchen viel weniger Brennmaterial; dieselben werden in allen Metallen, als: Kupfer und Nickelbleche, Hochglanz, poliert oder fein lackiert geliefert.

 *Durch Dampftrieb, mit den neuesten und vielseitigsten Hilfsmaschinen und enormen Absatz, ist es mir möglich das Beste, Praktischste und Eleganteste, billigst und schnell liefern zu können.*

**Patent-Zimmer-Douche-  
Apparate**

in 12 verschiedenen Konstruktionen

**D. R.-Patent 16984.**

**Übernahme ganzer Ein-  
richtungen & Badeanstalten.**

**Badewannen**

je in fünf Grössen, verschiedenen Ausstattungen u. drei verschiedenen Façons, in nur prima Qualität, mit polierter Wulste, blank und lackiert.

**Kinderbadewannen**

in drei Grössen und Façons, blank und lackiert.

**Zimmer-Klosetts**

in verschiedenen Nummern und Ausstattungen.

**Toiletteneimer**

mit Geruchverschluss in zwei Grössen, blank und lackiert.

**Fusswannen & Wassereimer,  
Garten- & Hausfeuerspritzen,**

unentbehrlich für jeden Hauseigentümer, in guter Konstruktion billigst.

Dreherei, Metall-Drückerei und Polieren, nach eigenen und gegebenen Modellen.

# L. Weingärtner

Schuhmacher

HEIDELBERG

179 Hauptstrasse 179

empfiehlt sein

**reichhaltiges Lager**

eleganter

**Schuh-Waren.**

Bestellungen nach Mass, sowie alle Reparaturen  
werden auf das Pünktlichste ausgeführt.



# Chr. Hummel

Kleidermacher

130 Hauptstrasse 130

— Heidelberg —

hält sich hiermit bei vorkommendem  
Bedarf bestens empfohlen.

# J. Behrens

107 Hauptstrasse 107

empfehlte sein anerkannt grösstes Lager, nur eigenes  
Fabrikat aus gediegenen Stoffen, reell gearbeiteter  
gutsitzender

## fertiger Wäsche

für

Damen, Herren und Kinder

und erfreuen sich speziell meine

### **Herren-Hemden**

wegen ihrer bisher unübertroffenen Vollkommenheit  
in Sitz, Güte und Preis der grössten Anerkennung;  
gleichzeitig empfehle mein gut assortiertes Lager  
in

### **Baumwollen, Leinenwaren und Gebild,**

sowie

*Strumpfwaren und Korsetten*

etc. etc.

bei reellster Bedienung zu solidesten Preisen.



# Ludwig Lung

Glaser

8 Märzgasse **HEIDELBERG** Märzgasse 8

empfiehlt:

Spiegel-, Gold-, Politur- und Antike-Leisten, sowie prompte  
Besorgung von Einrahmungen der Bilder.

Anfertigung aller in das Glasergeschäft einschlagenden Arbeiten.

Übernahme von Neubauten und Reparaturen.

# Bau- & Möbel-Schreinerei

von

## Julius Blak

5 Burgweg 5

empfiehlt sich in allen in dieses Fach einschlagenden Arbeiten, sowie in

Roll-Täden aller Konstruktionen, Parkett-  
und Riemenböden,

unter Zusicherung guter und solider Arbeit.

# Metzgerei

Wurst- und feine Fleischwaren-Fabrik

von

## Heinrich Koch

in

Heidelberg

→ † 83 Hauptstrasse 83 † →

vis-à-vis der Providenzkirche.

Lipowsky-Fischer  
**C. Maquet**  
 ↳ Hoflieferanten. ↳  
**Vereinigte Sanitäts-Apparaten-  
 Fabriken**

No. 25 Hauptstrasse No. 25  
 Berlin C, Breidenstrasse No. 13.



Doucheapparate.

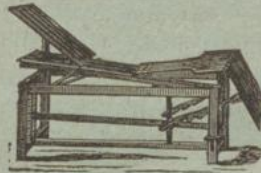

Badeeinrichtungen.

Tragbahren, Krankentransportwägen, Operationstische und Stühle.

Sämtliche Einrichtungsgegenstände für Hospitäler, Ruhebetten, Schlafsessel, Fahr- und Tragstühle.

Universalstühle, Badewannen mit und ohne Heizofen, Waschtische, Eisschränke, Geruchlose Zimmerleibstühle, Waterklosetts, Klosettschüsseln, Ausgussbecken, Pissoirs und Pissoir-Anlagen etc.

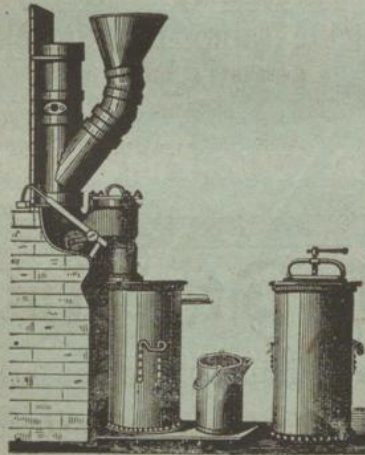
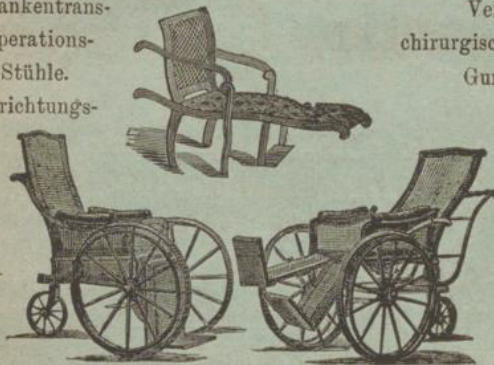

Verbandstoffe, chirurgische u. technische Gummiartikel,

Gas- und Wasserleitungs-Einrichtungen, Pumpenanlagen,

Dampf-Heizungen, Elektrische Haus-telegraphen,

Telephon- und Luftdruckleitungen, Sprachrohr-Anlagen

Abort (Tonnen-) Einrichtungen, nach dem Heidelberger System etc.

# Die Pelz- & Rauchwaren-Handlung

von

## Georg Stachel

Heidelberg

Hauptstrasse No. 35

hält ein reichsortiertes Lager aller Gattungen deutscher, amerikanischer und russischer Pelzwaren, sowie alle Sorten Hüte und Reise-Mützen, unter Garantie, dem geehrten Publikum bei Bedarf bestens empfohlen.

**Jede Bestellung wird prompt und solid effektuert.**

## Wilh. Schaaff

Uhrmacher

104 Hauptstrasse **HEIDELBERG** Hauptstrasse 104

empfiehlt sein

reichhaltiges Lager in goldenen und silbernen  
Taschenuhren für Herren und Damen,  
Regulateuren, Pariser Pendulen, Schwarzwälder  
Uhren aller Art,  
sowie ächte Talmi- und Nickelketten,  
**neuester Dessins,**  
bestens.

Reparaturen jeder Art werden unter Garantie sorgfältig  
ausgeführt.

## Joh. Fr. Müller

12 Ingrimstrasse Bürstenmacher Ingrimstrasse 12

empfiehlt sich in allen Sorten **Pinsel-** und **Bürsten-**  
**Waren.**

# R. Dieffenbacher

Buchbinderei

Heidelberg

Hauptstrasse No. 61



## Schreib- und Galanteriewaren-Handlung

empfiehlt sich

im Anfertigen von einfachen und besseren Einbänden,  
sowie von Galanterie-Arbeiten.

Grosses Lager in Schreibmaterialien, sowie  
Galanterie- und Luxus-Artikeln

**Geschäfts- und Haushaltungsbüchern etc.**

# KONDITIONEI-WAREN-FABRIK

von

## Emil Roesler

vorm. Aug. Gutheil

Hauptstrasse 30 **HEIDELBERG** Hauptstrasse 30

empfiehlt sich im Anfertigen von:

Zuckerwaren, deutschen, französischen und  
englischen Bonbons, Lebkuchen, Oster- und  
Weihnachts-Artikeln.

Depôt der Schokoladen Comp.-Française  
in Strassburg,

*Verkauf zu Fabrikpreisen.*

# Weinhandlung

## Wilhelm Krechtler & Sohn

35 Bergheimerstr. HEIDELBERG Bergheimerstr. 35.

**Lager**

in Badischen-, Pfälzer-, Rhein-, Mosel-, Saar-, Bordeaux-,  
Burgunder-, Ungarischen-, Italienischen-, Spanischen-,  
Dessert- und Krankenweinen.

SPEZIALITÄT

↔ in deutschen und französischen Rotweinen. ↔

Volle Garantie für Naturreinheit!

**Champagner, Mousseux** in diversen Marken.  
Cognac, Kirschenwasser, Punschessenz, Liqueure in feinsten Qualität.



## Chn. Weiss

Gravier-Anstalt

**14 Sandgasse 14**



empfiehlt sich

in Anfertigung von Wappen und Siegeln, Firmenstempeln,  
Stahlstempeln, Schlagpresschen, Brenneisen, Plombagen,  
Metallmarken, Schablonen und Schriftkästen, um beliebig  
Etiketten etc. selbst zu drucken; ferner Damascieren von Gold-,  
Silber- und Luxusgegenständen, Schleifen in Glas etc.

*Anfertigung und Druck von farbigen Monogrammen und  
Wappen für Briefköpfe.*

## Julius Wolf

Musiker

*empfiehlt sich im Unterricht auf Zither.*

Mittelbadgasse 9

Heidelberg.

# J. F. MENTZER

Wein-Grosshandlung

NECKARGEMÜND

Bahnverbindung mit Heidelberg in 20 Minuten.

Der Besuch der Kellereien wird Interessenten gerne gestattet.  
Spezialrat in

## Griechischen Weinen.

Versendet eine Probeliste mit 12 Flaschen in 12 Sorten:

Gamarite, Corinthier, Ella, Kalliste, Vino di Baeco, Vino Santo, Misistra,  
Achaja Malvasier weiss und rot, Vino Rosé, Moscato und Mavrodaphne,  
Flaschen und Kiste frei zu 19 Mk. 50 Pfg.

Gleichhaltiges Lager in deutschen und französischen  
Zirot- und Zseifweinen.

Niederlage in Heidelberg bei Herrn Wilh. Bürkle,  
Hauptstrasse 116.

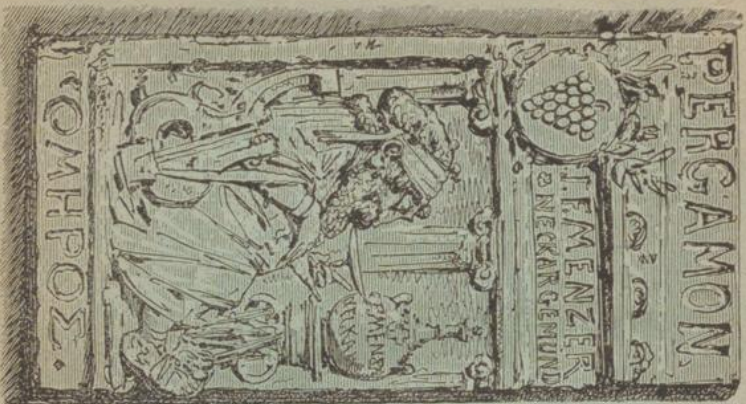

Ergebnis der neuesten Ausgrabungen  
in Pergamon.

**A. Eckert**

Handschuh - Fabrik

Hauptstrasse 102

empfiehlt sein grosses Lager aller Arten Handschuhe etc.

**Heinrich Hochschwender**

Brauerei zum Neuen Essighaus

Plöckstrasse No. 97

empfiehlt

dem geehrten Publikum sein **Flaschen-Bier** hiermit  
bestens.

☛ **Dasselbe wird bei Abnahme von 25 Flaschen frei  
ins Haus geliefert.** ☚

**Wilh. Breitwieser**

Möbel- und Tapeziergeschäft

Haspelgasse No. 10 u. 12

unterhält eine

grosse Auswahl in Betten mit Normal-Gesundheitsmatratzen,  
Spiegeln, Kasten- und Polster-Möbel,  
rasche Bedienung und billigste Preise, sowie alle in das Tapezier-  
Geschäft einschlagende Arbeiten werden auf das Geschmackvollste  
ausgeführt.

**NB.** Vermietungs-Anstalt einzelner Stücke, sowie komplette Herrschafts-  
Wohnungs-Einrichtungen.

Bitte genau auf meine Firma zu achten.

**Ludwig Bühler**

21 Ziegelgasse 21

Spezialist im Hühneraugenschneiden

hält sich bestens empfohlen.



## Dr. Oscar Middelkamp

in Amerika und Deutschland approbierter Zahnarzt.  
Nachfolger von A. Werner

Grabengasse 14  
am Ludwigsplatz.

Heidelberg.



## Langer & Herrmann

88 Hauptstrasse HEIDELBERG Hauptstrasse 88

Herren-Kleider nach Mass

*Lager in deutschen, echt englischen und  
französischen Stoffen.*

## Franz Kreher

Märzgasse No. 4

empfiehlt sein

Wildpret-, Geflügel- und Delikatessen-Geschäft

unter Garantie guter Ware bei stets schöner grosser Auswahl und möglichst  
billiger Berechnung auf's Beste.

**I**nstruction in German grammar, literature and  
conversation.

Terms moderate Plöckstrasse 61, IV.



# Dr. Oscar Middelkamp

(SUCCESSOR TO DR. A. WERNER)

American Surgeon Dentist.

Attendance from 9 till 4.

(Laughing Gas administered.)

Grabengasse 14  
am Ludwigsplatz.

Heidelberg.

## Samen- und Blumenzwiebel-Handlung

VON

### Georg Jak. Wagner

HEIDELBERG

Mittelbadgasse nächst am Markt.



Die besten und billigsten  
Violinen, Harmonika's  
Zithern und Bestandteile



sind billigst zu haben bei

B. W. Eduard Trost, Instrumentenmacher,

Hauptstrasse 224 Heidelberg Hauptstrasse 224.

NB. Auch nicht hier gekaufte Instrumente werden sorgfältig repariert.

## G. Pauli & Comp.

Porzellan-Malerei und Photographie

146 Hauptstrasse 146.

# Konditorei & Café

von

## Leonhard Ritzhaupt

37 Fischmarkt HEIDELBERG Fischmarkt 37

empfiehlt



Liqueure, Champagner, deutsche Schaumweine,  
feine Weine, Bier, Punsch, Grog, Essenzen,  
Dessert, Thee, Schokolade, Bonbonniers, feine  
Bonbons, Aufsätze, Torten etc.

# Dampf-, Stamm- & Brennholz-Sägerei Holz- & Kohlenhandlung

von

## Gebrüder Gamber,

Holzcommissionäre

 Lagerplatz: 

Ecke der Bergheimer- u. Römerstr., vis-à-vis dem botan. Garten  
empfehlen

alle Sorten klein gemachtes Brennholz nach Mass und  
Gewicht, sowie sämtliche Sorten Kohlen zu den billig-  
sten Preisen.

Ferner auf dem städt. Holzlaue: Brennholz, ungemacht  
in jeder Grösse.

Gerüst-, Hopfen-, Truder- und Bohnenstangen.

 NB. Bestellungen werden Untere Neckarstrasse 48 entgegengenommen.

Das  
**Ausstattungs-Geschäft**  
 von  
**Simon Reiss**

(frühere Firmen: **Simon Reiss** und **Julius Reiss**)

bestehend seit 1845

empfiehlt zu streng reellen Preisen ein reichhaltiges Lager  
 in folgenden Artikeln:

Bodenteppiche

Möbelstoffe, Vorhangstoffe

**Tischdecken**

Rouleaux- und Marquisen-Stoffe

Cocos-Matten und Cocos-Läufer

Boden-Wachstuche, Tisch-Wachstuche

Ledertuche und Gummi-Bett-Einlagen

Matratzendrille, Barchende, Federleinen

Plumeaux-Bezüge

Rosshaare, Federn, Eiderdaunen

Wollene Bett-Decken, Stepp-Decken, Piqué-Decken

Bielefelder Leinen

Tischtücher, Servietten

Handtücher

Frottir- und Bade-Tücher

Taschentücher

aller Art.

Steter Vorrath fertiger Wäsche.

**Stickereien.**

**Anfertigung nach Maass  
 besonders gut sitzender Herrenhemden.**

**Unterkleider, Strumpfwaaaren**

**Flanelle**

**Reisedecken etc.**

Die Fertigstellung ganzer Ausstattungen wird zu billigen Preisen übernommen und auf's Gewissenhafteste ausgeführt.

# Heinrich Golda

26 Hauptstraße Gold- und Silberarbeiter Hauptstraße 26  
empfehlte sein reich assortiertes Lager in

## Uhren, Gold- und Silberwaren.

Alle in dieses Fach einschlagenden neuen Arbeiten, Vergolden, Verfilbern,  
sowie Reparaturen, werden prompt und billig ausgeführt.

### Populäre Fachlexika.

Bequemstes Nachschlagen — ausgiebigste Belehrung im engsten Raum — fachmännische  
Bearbeitung — einheitliche Durchführung aller Fächer — gemeinverständliche Haltung  
aller Artikel — Druck und Format aller Bücher übereinstimmend — jedes Fach in  
einem Band.

Bis jetzt erschienen:

- Staatskunde, von Dr. R. Vanmbach. Geb. M. 6,50.  
Theologie u. Kirchentwesen, v. Dr. Holzmann u. Dr. Zöpfel. Geb. M. 7,50.  
Militärwesen, von Hauptmann J. Castner. Geb. M. 4.  
Handels- und Gewerberecht, von Dr. A. Löbner. Geb. M. 5,50.  
Handelsgeographie, von Dr. K. E. Jung. Geb. M. 5,50.  
Allgemeine Weltgeschichte, von Dr. K. Hermann. Geb. M. 7,50.  
Deutsche Geschichte, von Dr. G. Brosien. Geb. M. 5.  
Alte Geschichte, von Dr. G. Peter. Geb. M. 5.  
Klass. Altertumskunde, von Dr. D. Seyffert. Mit 343 Abbild. Geb. M. 7,50.  
Reisen und Entdeckungen, von Dr. F. Embacher. Geb. M. 4,50.  
Allgemeine Litteratur, von Dr. G. Bornhaf. Geb. M. 5,50.  
Deutsche Litteratur, von Prof. Dr. A. Stern. Geb. M. 4,50.  
Schriftsteller der Gegenwart, von Fr. Bornmüller. Geb. M. 8.  
Künstler (Zeitgenossen), von Dr. G. A. Müller. Geb. M. 6.  
Musik, von Dr. G. Riemann. Geb. M. 10.  
Astronomie, von Prof. Dr. G. Bretschel. Mit 138 Abbild. Geb. M. 6.  
Physik u. Meteorologie, v. Prof. E. Lommel. Mit 392 Abbild. Geb. M. 4,50.  
Angewandte Chemie, von Dr. D. Dammer. Mit 48 Abbild. Geb. M. 5,50.  
Jagd, von D. v. Rieenthal. Mit 123 Abbild. Geb. M. 5,50.  
Gartenbau und Blumenzucht, von W. Perring. Geb. M. 5,50.

Diese „Fachlexika“ werden fortgesetzt und erstrecken sich auf alle Fächer von  
allgemeinem Interesse.

Vorrätig in allen Buchhandlungen.

Verlag des Bibliographischen Instituts in Leipzig.

**Wilh. Kohlhammer** sen.  
**Schlosserei, Gas- und Wasserleitungs-**  
**Geschäft**



**Heidelberg**

17 a Neugasse 17 a



empfiehlt als Spezialität:

**Gas- und Wasserleitungs-Anlagen**

aus bestem Material und guter Ausführung.

**Bade-Einrichtungen**

jeder Konstruktion, mit Cylinder und Cirkulations-Ofen.

**Schlangenheizungen**

zu jedem Gebrauch in Herden, Kesseln und Ofenheizungen.

**Badehähnen-Garnituren**

aus galvanisirtem Schmiedeisen von den einfachsten bis zu den feinsten Einrichtungen, sowie heizbare

**Badewannen**

und andere nach jeder beliebigen Grösse und Façon.

**ANLAGEN**

von Dampf- u. Heisswasserleitungen.

*Ganze Einrichtungen werden rasch und prompt ausgeführt.*

**Quellenfassungen**

nebst

**Brunnen-Anlagen**  
 in Guss-, Schmiedeisen u. Bleirohr.

**Pumpbrunnen**

mit Saug- und Hebepumpe einfach u. doppeltwirkend nach jeder Höhe, sowie Uebernahme des Brunnen-schachtes.

Einrichtungen von Pressionen jeder Art.

**Klosetts- u. Tonneneinrichtungen**  
 nach jedem System.

**Transportable Zimmerklosetts**  
 mit und ohne Wasserspülung.

**Entwässerungs-Anlagen**  
 in Thon- und Eisenrohr.

*Emaillirte und porzellanene Ausgussbecken, Waschtisch-Einsätze, Klosettschüsseln und Pissoir.*

**Schläuche u. Verschraubungen**  
 für Gas- und Wasserleitungen.

*Lüster, Lampen, Wandarme, Glasglocken und Cylinder etc.*  
 stets auf Lager.

**TANZ-INSTITUT**

**Ludwig Zimmer**

Grossh. Hof- und Universitäts-Tanzlehrer

Sandgasse 4.



**Fr. Schroedl'sche**  
**Bierbrauerei**  
**HEIDELBERG**

empfiehlt

**Feinstes Lagerbier**  
 in Flaschen.

**Heidelberger Bier**

$\frac{1}{1}$  Flaschen per Dutzend Mk. 2. 40

$\frac{1}{2}$  " " " " 1. 32

**Pilsener Brauart**

$\frac{1}{1}$  Flaschen per Dutzend Mk. 3. —

$\frac{1}{2}$  " " " " 1. 56

☛ excl. Flaschen, frei in's Haus geliefert. ☚

**Anstellung und Lager von Photographien und Kupferstichen,**  
welche sich besonders zum Zimmerschmuck eignen.

**Monogramm-Papiere** in hochleganter, farbiger Ausführung.  
Schnelle Anfertigung von Visitenkarten per 100 von Mk. 1.50 an.

**Verlag**  
**Heidelberger Ansichten**  
in allen Grössen.  
**Kollektion E. v. K.**  
**Stationische Ansichten**  
Folioformat, unaufgez.  
18—26 cm.  
70 Pf. pr. Stück.  
7 Mark pr. Dutzend.

**Schweizer - Ansichten**  
Folioformat, unaufgez.  
19—26 cm.  
1 Mark 50 Pf.

**Rhein- und  
Schwarzwald-Ansichten**  
in allen Formaten.

**Edm. von König**  
Heidelberg

**Plöckstrasse 46, vis-à-vis der Englischen  
Kirche** (Hauptgeschäfte) und **Burgweg II** (Filiale für  
den Sommer).



**Niederlage und Alleinverkauf**  
von  
**Kunstguss-Waren** aus der Gräfl. Stolberg-  
Wernigerödischen Faktorei zu Ilsenburg.

**Ahorn-**  
und  
Kopenhagener  
**Terracotten**  
zum Bemalen  
■ **KATALOG GRATIS.** ■

**Mal- & Zeichenverlagen**  
in grösster Auswahl.

**Sämtliche Utensilien**  
zur  
**Aquarell- und Öl-Malerei.**

**Reiches Lager aus allen Fä-  
chern der Litteratur, besonders  
Salon- und Geschenklittera-  
tur, Illustrierte Prachtwerke,  
Gedichtsammlungen etc.**

**Reise- und Kursbücher**  
Baedeker, Meyer, Grieben etc.

**Umgehende Ausführung aller Bestellungen auf Kunstsachen, Bücher, Landkarten, Zeit-  
schriften, Moden-Journale u. s. w. des In- und Auslandes neu und antiquarisch.**

# Weinhandlung von Wilhelm Geiger



Bergheimerstrasse 5

Eigene Keller in Heidelberg, Wachenheim (Rheinpfalz), Raunenthal (Rheingau).

Reichhaltiges Lager in selbstgekelterten und gezogenen  
Badischen, Pfälzer, Rhein- und Moselweinen  
Italienischen, Ungarischen und Spanischen Weinen  
Bordeaux, Burgunder (Schaumweine u. Champagner)  
Cognac, Kirschwasser, Rum etc.

Spezialität in Pfälzer und Rheingauer Weinen.

Quantitäten unter 20 Flaschen werden in der Bahnhof-Restaur-  
ation, Büffet III. Klasse, nach separater Preisliste verabreicht.  
Proben gratis.

 **Garantie für Naturreinheit.** 

## Otto Kopff

Bergheimerstrasse No. 49

langjähriger Werkmeister in der  
nunmehr erloschenen Firma Ed.

Lipowsky, Nachf. von  
Friedr. Fischer & Cie., Heidelberg

empfiehlt sich zur

Anfertigung sämtl. Bade-  
Artikel, als:

*Douche-Bäder, Bade-  
wannen, Sitzbäder,*

*Badeschüsseln, Arm- u. Fussbäder, Irigator etc.,*

nach langjährig bewährten Systemen, bei billigster Preis-  
berechnung.





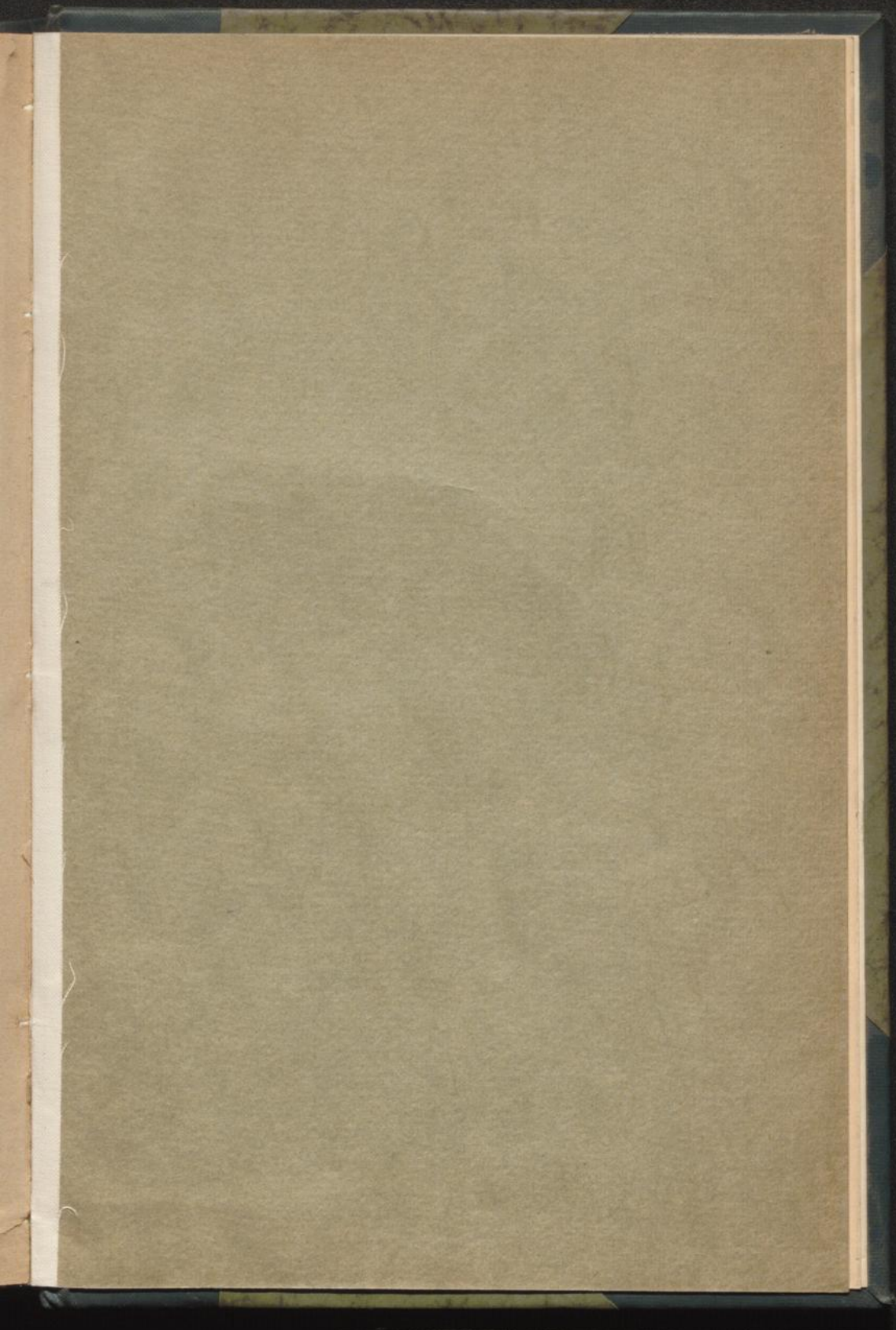



J. Hörning

Universitäts-  Buchdruckerei

Heidelberg

Hauptstrasse 55, neben dem Friedrichsbau

empfiehlt sich zur

**Herstellung von Werken und Broschüren**

jeder Art und Sprache,

sowie

**aller Druckarbeiten für Behörden,**

**Kaufleute und Gewerbetreibende**

in geschmackvollster Ausführung und kürzester Frist,  
bei soliden und mässigen Preisen.



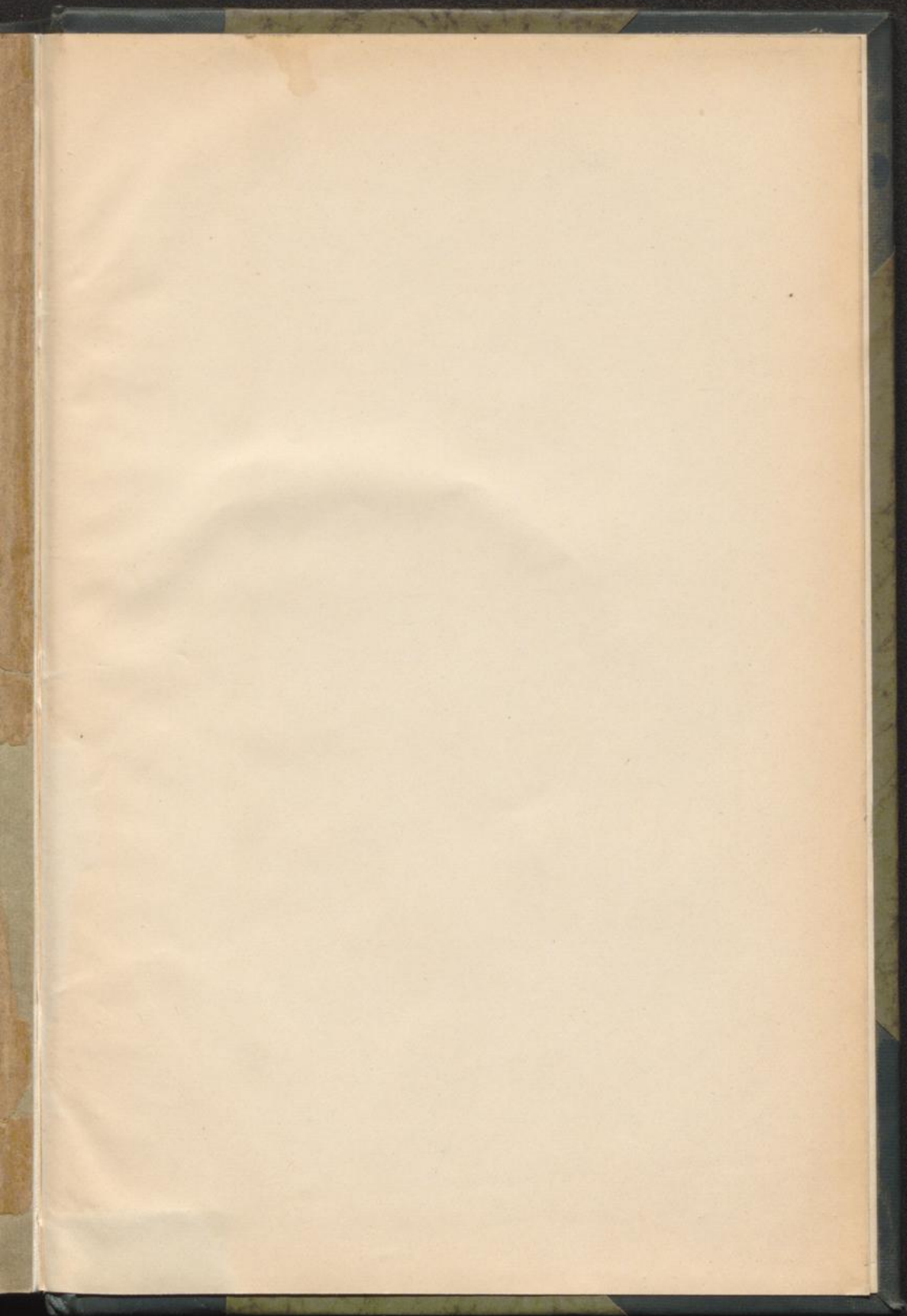

293/38  $\frac{2}{210y} = 9.2r$

41.

293/38 P/2100

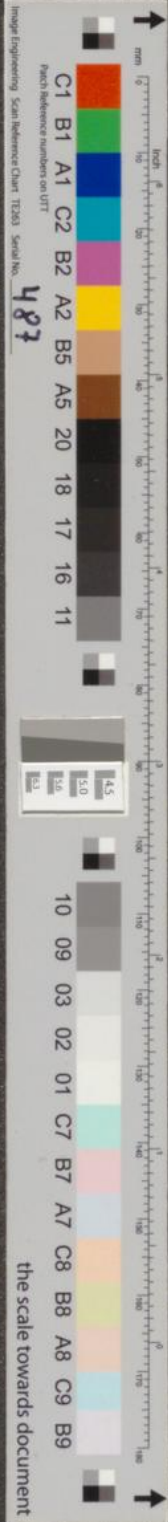

Buchbinderei  
HENDRICK SCHULZE  
Düsseldorf  
Tel. 35370, Duisburgerstr. 18

