

7

Aus dem Nachlaß
von
Peter Göring
† 27. August 1927.
Geschenk
seiner Kinder

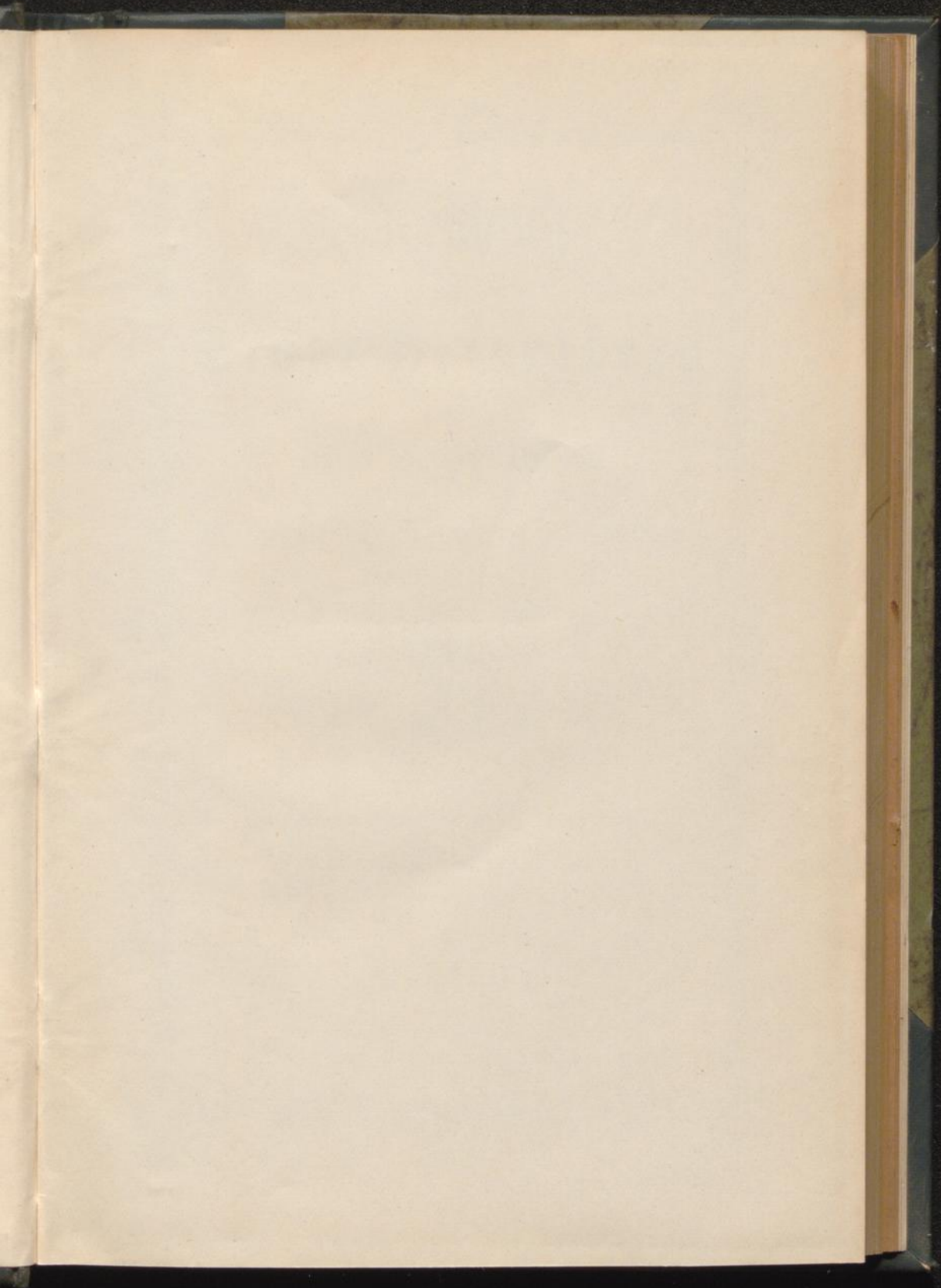

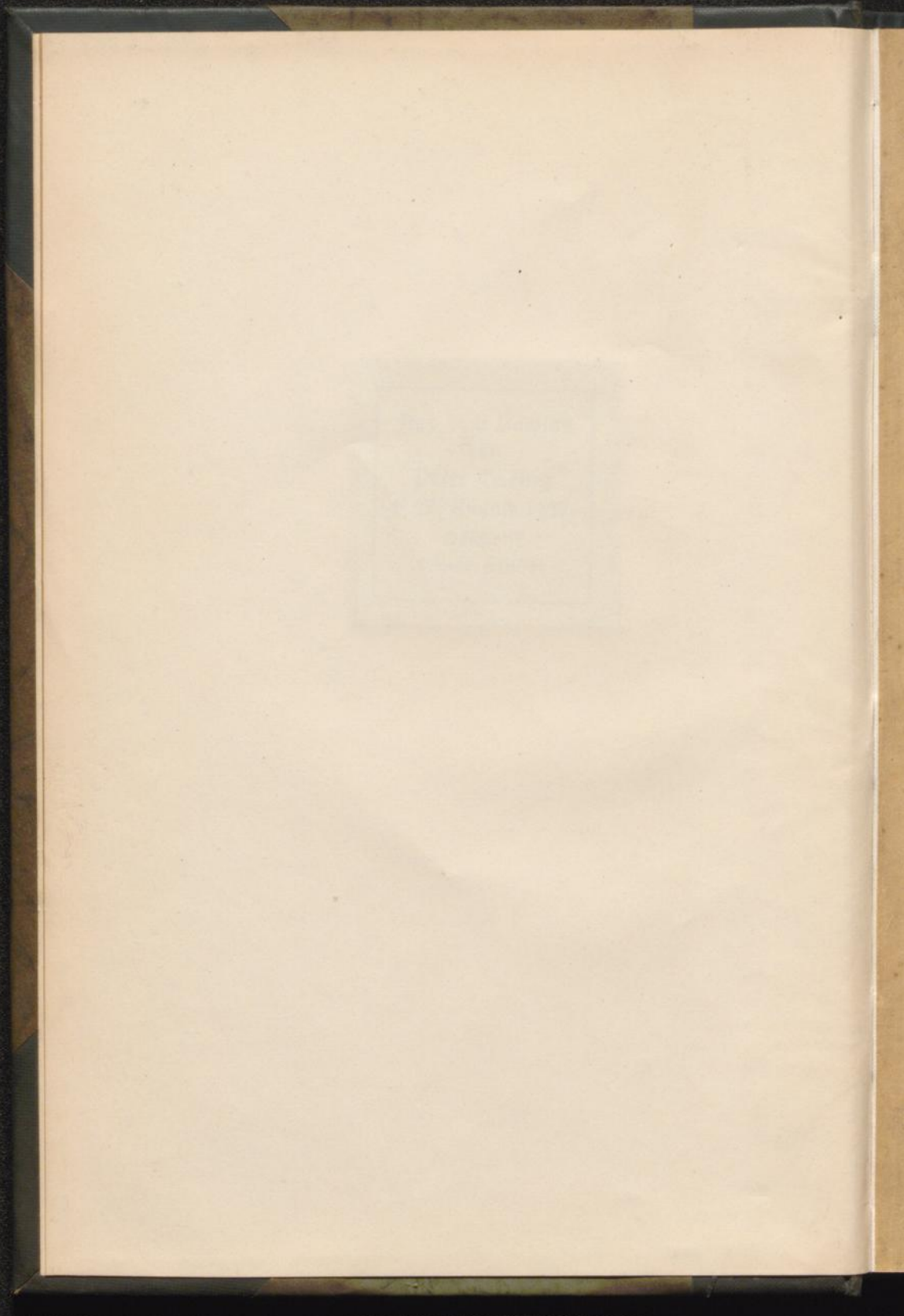

291

lyo

Adreßbuch
der
Stadt Heidelberg
für
das Jahr 1885.

Zusammengestellt im Auftrage des Stadtrates.



Mit einem Plan der Stadt Heidelberg.

Preis: 2 Mark.

Heidelberg 1885.
Druck und Verlag von J. Görning.

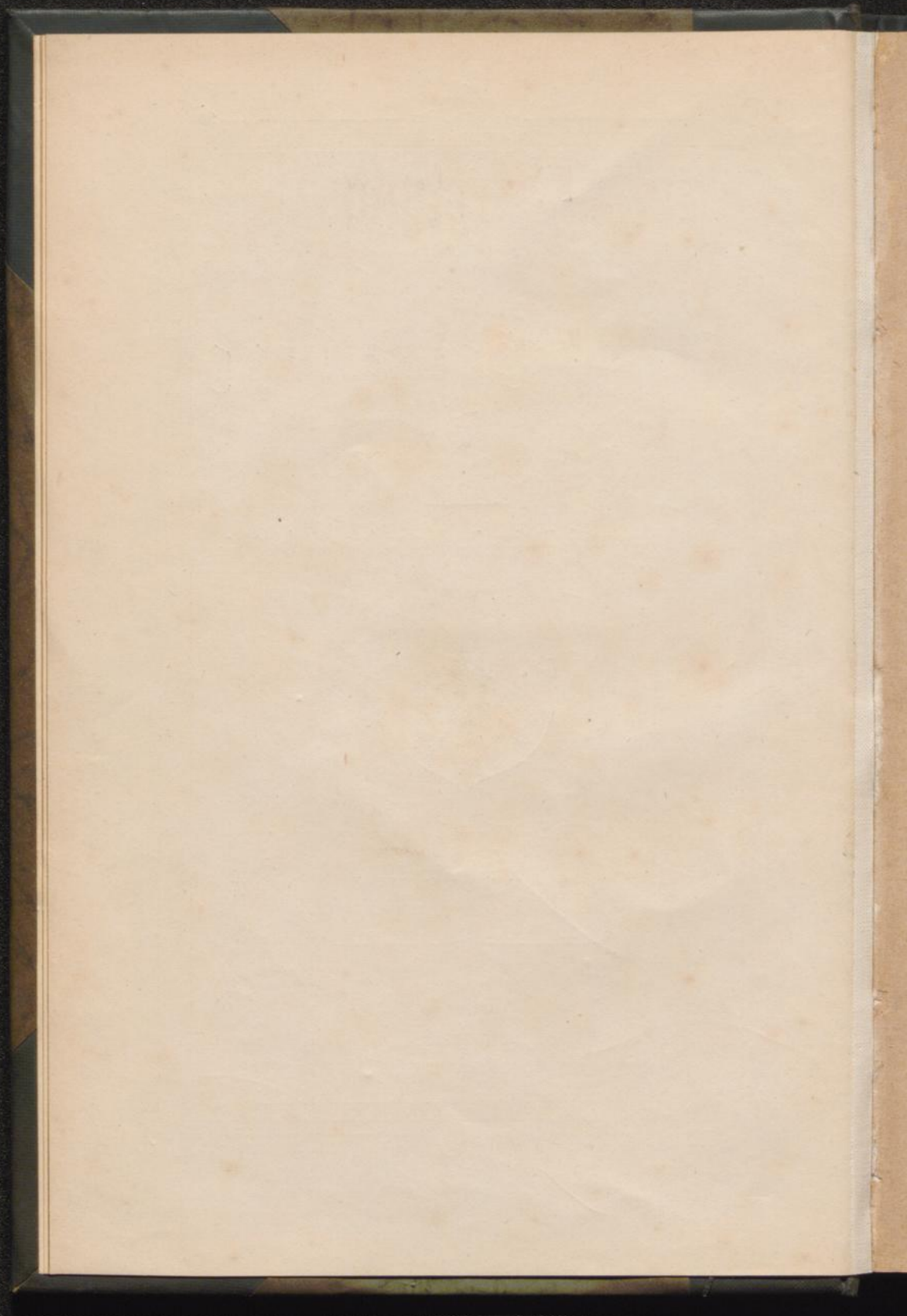

Adreßbuch
der
Stadt Heidelberg
für
das Jahr 1885.

Zusammengestellt im Auftrage des Stadtrates.



Mit einem Plan der Stadt Heidelberg.

Preis: 2 Mark.

Heidelberg 1885.
Druck und Verlag von J. Hörning.

lys. n. SA. 3197
2de



37. g. 3312

Inhalt.

	Seite		Seite
Chronologische Uebersicht	V	1. Evangelische Kirche	184
Zur Statistik der Stadt Heidelberg	VII	2. Katholische Kirche	184
Verzeichniß der Haus-Eigentümer und Haus-Bewohner	1	3. (Alt-)Katholische Gemeinschaft	184
Alphabet. Einwohner-Verzeichniß	71	4. Freie religiöse Gemeinde	185
Verzeichniß der Einwohner nach ihren Berufsgeschäften	147	5. Englische Gemeinde	185
I. Großh. Bad. Staatsbehörden	171	6. Israelitische Gemeinde	185
1. Großh. Bezirksamt	171	VIII. Großh. Universität	185
2. Großh. Amtsgericht	171	IX. Lehr- und Erziehungs-Anstalten	187
3. Großh. Staatsanwaltschaft	172	1. Großh. Gymnasium	187
4. Großh. Bad. Staatsseisenbahn	172	2. Realschule	187
5. Main-Neckar-Eisenbahn	173	3. Höhere Mädchenschule	187
6. Großh. Hauptfeueramt	174	4. Gewerbeschule	188
7. Steuer-Kommissariat	175	5. Erweiterte Volksschule	188
8. Großh. Domänen-Verwaltung	175	6. Kleinkinderschule	188
9. Großh. Bezirksforstrei Heidelberg	175	7. Fröbelverein	188
10. Großh. Bezirks-Bauinspektion	175	8. Privatschulen	189
11. Großh. Wasser- und Straßenbau-Inspektion	175	X. Anstalten und Vereine	189
12. Großh. Kreis-Schulvisitatur Heidelberg-Mannheim	175	1. Für Kunst und Wissenschaft	189
II. Königl. Militärbehörde	175	2. Für Wohlthätigkeit, Kranken- und Armenpflege	189
III. Kaiserl. Postamt u. Telegr.-Stelle	176	3. Für gemeinnützige Zwecke	191
IV. Kreisauschuß	177	4. Für gesellige u. unterhaltende Zwecke	193
V. Konsulate	177	5. Musik- und Gesang-Vereine	193
VI. Städtische Behörden	177	6. Agenturen	194
VII. Kirchliche Behörden	184	Kutscher-, Fahr- und Fußboten-Gelegenheiten	197
		Öffentliche Kassen und Verwaltungen	200

Ortspolizeiliche Vorschriften.

I. Ordnungs- und Sicherheitspolizei	1	C. Die Einrichtung u. Reinhaltung der Bierpreßionen	6
A. Wohnungs-, Fremden- u. Dienstbotenanzeigen	1	D. Auszug aus der Leichen- und Friedhofs-Ordnung	7
B. Die Ueberwachung der von Privatpersonen gegen Entgelt in Pflege gegebener Kinder	2	E. Die Anlage der Abtritte, Dunggruben und Pfuhlöcher	12
C. Die Schließung der Wohnungen zur Nachtzeit	3	F. Absuhr der Abtrittstoffe	14
D. Festsetzung der Polizeistunde	3	G. Das Sammeln, Transportieren und Lagern von Knochen in der Stadt Heidelberg	16
E. Polizeiliche Aufsicht über die Hunde	3	H. Die Beseitigung tierischer Abfälle	16
F. Das Baden im Neckar	4	I. Das Halten von Schweinen	17
G. Das Betreten von Eisflächen	4	III. und IV. Feuer- und Baupolizei	17
H. Den Verkehr mit Rachen auf dem Neckar	4	A. Feuerlöschordnung	17
I. Das Pferdeschwimmen im Neckar	4	B. Verordnung v. 30. Dez. 1871	18
II. Gesundheitspolizei	4	C. Raminreinigung	18
A. Schlachthausordnung	4	D. Die Einrichtung d. Gasleitungen	19
B. Fleischbeschau	5	E. Bauordnung	21

	Seite		Seite
F. Die Errichtung von neuen Wohngebäuden und Brunnen in der Nähe des städtischen und israel. Friedhofs	21	C. Das Verdingen von Dienstboten	38
V. Straßenpolizei	21	D. Droschken-Ordnung für d. Stadt Heidelberg	39
A. Die Sicherheit, Bequemlichkeit, Reinlichkeit und Ruhe auf öffentlichen Straßen	21	E. Droschken-Tarif für die Stadt Heidelberg	40
B. Das Sperren der Wagenräder	26	F. Dienstmanns-Ordnung	43
C. Die Ordnung in den Anlagen und auf dem Bismarckplatz	26	G. Den Geschäftsbetrieb der Fremdenführer, Lohndiener u. s. w.	46
D. Den Verkauf von Blumen, Obst und Backwaren auf Straßen und öffentlichen Plätzen	26	H. Tag-Ordnung für die geprüften Fremdenführer	46
E. Die Kanalisation der Stadt	26	J. Tag-Ordnung für die Eisevermieter	46
F. Das Reinigen der Privatkanäle	27	VIII. Fluß- und Hafenpolizei	47
G. Die Reinhaltung der Schlammjammmer	27	A. Ordnung über die Verwendung der einzelnen Abschnitte d. Rektarufergeländes zu Verkehrszwecken	47
H. Die Handhabung der Straßenpolizei im Heidelb. Stadtwald	27	B. Auslade-Ordnung für die am städtischen Holzlauergebiete anlandenden Rektarschiffe	48
I. Die Erhaltung des Klingenteichweges und der übrigen Wege des Stadtwaldes	27	C. Holzmarkt- und Lauer-Ordnung	48
K. Schloßgarten-Ordnung	28	Tarif der Lauerfärcher	51
VI. Straßenpolizei-Ordnung	28	Ortsübliche Preise f. d. Holzmacherlohn	52
VII. Gewerbe-Polizei	32	Ortsgebrauch beim Wohnungswechsel	52
A. Kauf und Verkauf	32	Gebührentarif für das Vorzeigen der Ehrenswürdigkeiten des Heidelberger Schlosses	52
1. Speisemarkt-Ordnung	32	Städtische Kunst- u. Altertümerammlung im Friedrichsbau d. Schlosses	53
2. Gebühren-Tarif für Lebensmittel- zc. Untersuch. durch das chem. Laboratorium d. Stadt Heidelberg	33	Auszug des Posttarifes	53
3. Den gewerbmäßigen Verkauf von Backwaren (Brot) betr.	35	Telegraphen-Taxen	55
4. Viehhof- u. Viehmarkt-Ordn.	35	Personen-Tariff d. Großh. bad. Eisenbahn	56
B. Mietverhältnisse	36	Personen-Tarif f. d. Main-Rektar-Bahn	58
Die Rechtsverhältnisse d. Dienstboten	36	Tarif für die Gütterbestätterei der Großh. Badischen Bahn und der Main-Rektar-Bahn in Heidelberg	59
		Inserate	I—XXXII

Berichtigungen und Nachtrag

f. Seite 199.

Chronologische Zusammenstellung wichtiger Begebenheiten und Ereignisse in der Stadt Heidelberg.

- Ungefähr
50—260 bestund hier auf dem Terrain des jetzigen sog. Bergheimer Bauviertels eine „Römische Niederlassung“.
781. Erste Erwähnung des Dorfes Bergheim in einer Urkunde des Klosters Lorsch.
1150. Erbauung der Burg des Herzogs Konrad v. Hohenstaufen auf der Stelle der heutigen Moltentur.
1156. Herzog Konrad wird von seinem Bruder, Kaiser Friedrich I., mit der Pfalz belehnt.
1217. Älteste Nachricht von einer Fähre über den Neckar.
1239. Erwähnung der früheren Heiliggeistkirche in einer Urkunde der Universität.
1275. Viele Heidelberger Bürger mit Hausfrauen und Gesinde fahren über den Neckar, um einem Gottesdienste beizuwohnen, wobei das Schiff untergeht und viele Personen ertrinken.
1288. Stadt und Schloß werden durch eine Feuersbrunst zerstört. Große Wassernot, wobei viele Menschen umkommen.
1308. Zerstörung einer hölzernen Neckarbrücke durch Eisgang.
1329. Vertrag von Pavia. Erste urkundliche Erwähnung d. jetzigen (unteren) Schlosses Rudolfsbau, erbaut unter Kurfürst Rudolf I. (1296—1319).
13. Oktbr. 1386. Gründung der Universität durch Kurfürst Ruprecht I.
1392. Vereinigung des Dorfes Bergheim mit der Stadt Heidelberg unter Kurfürst Ruprecht II.
1396. Leichenfeier des I. Rectors der Universität, Marcellinus von Inghen, in dem neuerbauten Chor der Heiliggeistkirche.
- 1400—1410. Erbauung d. Ruprechtsbaues auf dem Schloß d. Kurf. Ruprecht III.
1415. Papst Johannes XXIII. ist als Gefangener auf dem Schlosse unter Kurfürst Ludwig III.
30. Juni 1462. Kurfürst Friedrich der Siegreiche besiegt 3 Fürsten bei Seckenheim. Gründung von Friedrichsfeld.
1470. Zerstörung der Neckarbrücke durch einen Eisgang.
1485. Erscheint das erste in Heidelberg gedruckte Buch.
16. März 1485. Grundsteinlegung zur neuen St. Peterskirche unter Kurfürst Philipp.
1487. Verkauf der Plätze zwischen den Pfeilern der Heiliggeistkirche an die Stadt. Erbauung der Lädchen.
26. April 1518. Martin Luther verteidigt im Augustinerkloster vor einer großen Versammlung 40 Thesen.
1524. Vollendung d. Ludwigbaues auf dem Schloß unter Kurf. Ludwig V.
1533. Vollendung d. dicken Turmes auf dem Schloß unter Kurf. Ludwig V.
25. April 1537. Zerstörung d. alten Burg auf d. jetzigen Moltentur durch Blitzstrahl.
3. Jan. 1546. Erster prot. Gottesdienst i. d. Heiliggeistkirche unter Kurf. Friedrich II.
1550. Ausbau des achteckigen Turmes durch Kurf. Friedrich II.
1556. Einführung d. Reformation in der Pfalz durch Kurf. Otto Heinrich.
- 1556—1559. Erbauung d. Otto-Heinrich-Baues auf d. Schloß d. Kurf. Otto Heinrich.
23. Dezbr. 1572. Hinrichtung des Johannes Sylvanus unter Kurfürst Friedrich III.
1591. Erbauung des ersten Großen Fasses unter Kurfürst Johann Kasimir.
1592. Erbauung des heutigen Gasthofes zum Ritter durch den Hugenotten Charles Belier.
- 1601—1606. Erbauung des Friedrichbaues (Schloßkirche) unter Kurf. Friedrich IV.
1612. Vollendung des Englischen Baues unter Kurfürst Friedrich V.
1615. Umwandlung der Sakristei der Schloßkapelle (jetzt Bandhaus) in einen Feilsaal unter Kurfürst Friedrich V.
- 1616—1620. Erbauung der großen Schloß-Terrasse durch Salomon de Caus unter Kurfürst Friedrich V.
16. Sept. 1622. Erstürmung der Stadt durch die bayerischen Truppen unter Tilly.
15. Febr. 1623. Wegführung der Universitäts-Bibliothek nach Rom.

15. Mai 1633. Einnahme d. Stadt durch d. schwed. Truppen unter Oberst Abel Noda.
 3. Dezbr. 1634. Einnahme der Stadt durch die kaiserl. Truppen unter Graf Gallas.
 18. April 1659. Grundsteinlegung zur Providenzkirche unter Kurfürst Karl Ludwig.
 1662. Erster lutherischer Gottesdienst in der Providenzkirche.
 1664. Erbauung des zweiten Großen Fasses unter Kurfürst Karl Ludwig.
 24. Oktbr. 1688. Kapitulation der Stadt an die Franzosen unter Marschall Duras.
 2. März 1689. Zerstörung des Schlosses, der Neckarbrücke und eines Theiles der Stadt durch die Franzosen unter Melac.
 22. Mai 1693. Zerstörung der ganzen Stadt und des Schlosses durch Melac.
 1701. Grundsteinlegung z. d. jetzigen Rathaus unter Kurf. Joh. Wilhelm.
 1702. Anlage des Judenkirchhofes im Klingenteich.
 1703. Grundsteinlegung zu dem Jesuiten-Kollegium (jetzt Dekanei und höhere Bürgerschule) unter Kurfürst Johann Wilhelm.
 1705. Errichtung einer Scheidemauer in der Heiliggeistkirche unter Kurfürst Johann Wilhelm.
 1709. Wiederherstellung der Neckarbrücke unter Kurfürst Johann Wilhelm.
 1712. Grundsteinlegung zu der Jesuitenkirche unter Kurf. Johann Wilhelm.
 1712. Grundsteinleg. z. d. neuen Univers.-Gebäude unter Kurf. Joh. Wilhelm.
 1714. Erbauung des Bürgerhospitals (jetzt Frauen-Armenhaus) und der St. Anna-Kapelle unter Kurfürst Johann Wilhelm.
 4. Sept. 1719. Kurf. Karl Philipp nimmt den Reformierten ihren Anteil (Schiff) an der Heiliggeistkirche gewaltsam weg. Abbruch der Scheidemauer.
 12. April 1720. Verlegung der Residenz nach Mannheim durch Kurf. Karl Philipp.
 19. April 1720. Nach Wiederanfrichtung der Scheidemauer Besignahme des Schiffes der Heiliggeistkirche durch die Reformierten.
 1730. Erbauung der heutigen Univers.-Bibliothek als Jesuiten-Kollegium unter Kurfürst Karl Philipp.
 1750. Vollendung des Baues der Jesuitenkirche unter Kurf. Karl Theodor.
 1750. Erbauung des neuen Jesuiten-Kollegiums (Kajerne).
 1751. Erbauung des Mannheimer Thores unter Kurfürst Karl Theodor.
 1751. Erbauung des heutigen Großen Fasses unter Kurf. Karl Theodor.
 24. Juni 1764. Entzündung und Zerstörung des Schlosses durch einen Blitzstrahl.
 2. Oktbr. 1775. Grundsteinlegung zum Karlsthor durch Kurfürst Karl Theodor.
 27. Febr. 1784. Zerstörung der hölzernen Neckarbrücke durch einen Eisgang.
 1786—1788. Erbauung der heutigen steinernen Neckarbrücke.
 1795. Einführung der ersten Straßenbeleuchtung in der Stadt.
 1799. 8. März bis 18. Mai, und 25. August bis 13. Septbr. Französische Besatzung.
 16. Oktbr. 1799. Brückenturm der Franzosen gegen die Oesterreicher.
 27. Juni 1803. Einzug des Markgrafen Karl Friedrich von Baden in Heidelberg.
 25. April 1804. Wiederherstellung d. Universität durch Rescript d. Kurf. Karl Friedrich.
 21. Nov. 1808. Das Gymnasium wird aus dem früher reformierten und dem katholischen Gymnasium neugebildet.
 5.-25 Juni 1815. Aufenthalt des Hauptquartieres der Kaiser Franz von Oesterreich, Alexander von Rußland u. d. Königs Friedr. Wilhelm III. v. Preußen.
 1816. Rückkunft eines Theiles der 1623 nach Rom verbrachten Universitäts-Bibliothek.
 1827. Abbruch des Mittelthorturmes.
 25. Aug. 1828. Eröffnung des Gebäudes der Museums-Gesellschaft.
 1. April 1831. Gründung der Städt. Sparkasse und des Städt. Leihhauses.
 28. Sept. 1832. Grundsteinlegung zum Königstuhlthurm.
 1835. Errichtung der Städt. Höheren Bürgerschule.
 12. Sept. 1840. Eröffnung der Eisenbahnstrecke Heidelberg-Mannheim.
 10. April 1843. Eröffnung der Eisenbahnstrecke Heidelberg-Karlsruhe.
 1. August 1846. Eröffnung der Eisenbahnstrecke Heidelberg-Frankfurt bis Sachsenhausen, von 1848 bis Frankfurt.
 18. Sept. 1844. Einweihung des Städt. Friedhofes a. d. Rohrbacherstraße.
 1846—1848. Erbauung des Anatomie-Gebäudes in der Brunnengasse.
 1846—1848. Erbauung des Amtsgerichtsgebäudes in der Seminarstraße.
 1847. Errichtung der Englischen Kapelle am Schießthor.

26. März 1848. Große Volksversammlung im Schloßhofe.
 24. April 1848. (Ostermontag.) Einrückten von Freischaaeren aus der Gegend von Sinsheim, welche von der Bürgerwehr zurückgewiesen werden.
 22. Juni 1849. Mikroslawsky zieht mit den Trümmern seiner bei Waghäusel geschlagenen Armee durch die Stadt. Eine Abtheilung seiner Leute legt auf der Neckarbrücke eine Mine an, um sie zu sprengen, das Pulver wird aber von Heidelberger Bürgern herausgenommen.
 23. Juni 1849. Brenntliche Truppen besetzen die Stadt.
 11. Juli 1853. Grundsteinlegung zum Speyerershofe.
 23. Sept. 1853. Einführung der Straßenbeleuchtung mit Gas.
 31. Okt. 1853. Eröffnung des Stadttheaters.
 1853—1855. Erbauung des chem. Laboratoriums in der Akademiestraße.
 1856. Abbruch des Mannheimer Thores.
 1861. Der Deutsche Handelstag hält hier seine erste Versammlung.
 23. Okt. 1862. Eröffnung der Eisenbahnstrecke Heidelberg-Mosbach.
 1861—1863. Erbauung des Friedrichsbauers an der Hauptstraße.
 1862. Einführung der Gewerbefreiheit und erleichterten Niederlassung.
 1. August 1866. Ein preußisches Bataillon rückt ein.
 1864—1867. Aufbau des Turmes der St. Peterskirche.
 1868—1872. Erbauung des Turmes der Jesuitenkirche.
 12. Okt. 1868. Einweihung des Volksschulgebäudes in der Plöckstraße.
 22.24. Juni 1869. Abstimmung über die Vereinigung der Konfessionschulen zu einer gemischten Volksschule.
 15. Nov. 1870. Erster Gottesdienst in der St. Peterskirche nach ihrer Restauration.
 1870—1874. Restauration des Innern der Jesuitenkirche.
 10. Mai 1873. Enthüllung des Kriegerdenkmales auf dem städt. Friedhofe.
 17. Juli 1873. Eröffnung der Eisenbahnstrecke Heidelberg-Schwesingen.
 3. Dezbr. 1873. Eröffnung der städt. Wolfsbrunnen-Wasserleitung.
 20. Sept. 1874. Erster altkatholischer Gottesdienst in der Heiliggeistkirche.
 1874—1875. Erbauung des physiologischen Instituts in der Akademiestraße.
 21. Sept. 1876. Anfang d. Gewerbe- u. Industrie-Ausstellung d. Palzgauverbandes.
 1. Okt. 1876. Eröffnung des neuen akadem. Krankenhauses a. d. Bergheimerstraße.
 Dezbr. 1876. Eröffnung der Korbach-Wasserleitung.
 7. Okt. 1877. Eröffnung der neuen Neckarbrücke.
 16. Okt. 1877. Eröffnung der höheren Töchterchule.
 Die vorstehenden Daten aus der älteren Geschichte Heidelbergs sind den Werken von Stäfer, Wundt, Schreiber, Häuffer und Wirth entnommen.

Zur Statistik der Stadt Heidelberg.

Geographische Lage.

Länge 6° 22' östlich von Paris, nördliche Breite 49° 24'. Meereshöhe des Bodens der Heiliggeistkirche 116,1 Mtr. Das Schloß liegt 205 Mtr., die Moltkenkur 293 Mtr. und der Königtuhl 569 Mtr. über der Meereshöhe.

Bodenbeschaffenheit.

Heidelberg ruht meist auf Diluvial-Ablagerungen, auf Sand, Kies und Geröll, welches vorzugsweise aus Kalkstein, Granit und Sandsteintrümmern besteht. Die Berge um die Stadt bestehen aus buntem Sandstein; dieser ruht auf Granit. An mehreren Orten lagert zwischen beiden rotes Tottliegendes.

Klima.

Nach den Beobachtungen der meteorologischen Station dahier beträgt die mittlere Temperatur nach dem Durchschnitt aus den wahren Tagesmitteln in den Jahren 1871—84 (nach Celsius), für:

	Jan.	Febr.	März	April	Mai	Juni	Juli	Aug.	Septbr.	Oktbr.	Novbr.	Dezbr.
1871	-3,74	3,53	7,85	9,71	12,66	14,46	19,49	19,76	17,31	7,78	2,70	3,48
1872	+ 2,80	3,90	7,25	11,25	14,29	16,98	20,36	17,55	16,14	11,17	8,08	4,93
1873	+ 4,61	2,10	8,01	9,06	11,76	17,84	20,92	19,24	14,29	11,61	6,05	2,15
1874	+ 2,98	1,86	5,89	12,30	11,47	18,24	22,26	17,25	16,71	10,04	2,85	-0,14
1875	+ 3,29	-1,12	3,88	10,22	15,68	18,76	18,60	20,08	15,82	8,87	5,03	-0,91
1876	-2,11	3,08	6,16	11,09	11,41	18,18	19,63	19,80	13,79	12,17	4,25	5,92
1877	+ 5,16	5,14	4,10	8,90	11,43	19,93	18,06	18,85	11,76	8,43	7,80	2,44
1878	+ 0,98	3,65	4,71	10,48	15,08	17,26	17,93	18,30	15,43	11,00	5,13	0,23
1879	+ 0,29	3,58	4,65	8,38	11,54	17,08	16,09	19,02	15,56	9,23	3,11	-7,14
1880	-2,31	2,81	7,64	10,69	14,20	16,12	19,48	18,12	15,78	9,63	5,65	6,20
1881	-2,25	3,16	6,51	8,51	13,96	17,31	20,28	17,65	13,53	6,78	8,38	+ 2,40
1882	+ 1,06	2,66	8,22	10,18	14,14	15,99	17,44	16,43	14,06	11,08	6,38	3,51
1883	+ 2,44	5,10	1,43	9,28	14,64	18,17	17,62	17,51	14,73	9,75	6,34	2,37
1884	+ 4,77	4,79	7,84	8,97	15,07	15,01	22,23	19,34	16,26	9,26	13,52	—

Gemarkung.

Die Gemarkungsfläche der Stadt beträgt nach neuester Feststellung annähernd 3150 Hektare. Dieselben verteilen sich wie folgt:

1) Auf Haus und Hofraitthen	90,00 Hektare
2) " Hausgärten	12,64 "
3) " Straßen, Plätze, Wege und Eisenbahn	240,00 "
4) " Ackerfeld	942,86 "
5) " Weinberge	52,56 "
6) " Wiesen	201,92 "
7) " Kastanienwald	36,36 "
8) " Wald	1488,08 "
9) " Gewässer (Nekarhälfte)	75,00 "
10) " Begräbnisplätze	6,58 "
11) " Steinbrüche und Kiesgruben	4,00 "

Zusammen 3150,00 Hektare

Gebäude.

Die Zahl der Gebäude, wie solche bei den 3 Volkszählungen vom 1. Dezbr. 1871 1875 und 1880 festgestellt wurde, beträgt einschließlich Schlierbach:

	Wohnhäuser		Bewohnte		Sonstige Gebäude		Gebäude zusammen
	bewohnt	unbewohnt	Anstaltsgebäude	bewohnt	unbewohnt		
1871	1412	13	17	6	35	1483	
1875	1468	35	22	14	73	1612	
1880	1538	38	27	15	46	1664	

Bei vorstehenden Angaben sind Haupt- und Nebengebäude als ein Gebäude berechnet; zur Feuerversicherung, wozu jedes unter einem eigenen Dache stehende Haupt-, Neben- und Hintergebäude besonders abgeschätzt wird, sind vro 31. Oktober 1883: 5280 Gebäude mit einem Brandkassenanschlag von 42,413,010 Mk. eingetragen.

Im Jahre 1810 betrug die Zahl der Häuser (d. h. ausschließlich der Kirchen, Thore und Türme) 1191 mit einem Brandkassenanschlag von 2,126,800 Gulden.

Nach der neuesten Ermittlung haben in Heidelberg:

1200 Wohnhäuser die städtische Wasserleitung allein eingerichtet,
50 " haben die städt. Leitung und eigene laufende Brunnen,
60 " " nur eigene laufende Brunnen.

Die übrigen Wohngebäude haben weder städtisches, noch eigenes laufendes Wasser.

Es giebt in der Stadt (ausschließlich Schlierbach) 12 öffentliche Ventilbrunnen und 13 öffentliche laufende Brunnen.

Bevölkerung.

Die nachstehend verzeichneten Volkszählungen ergaben die beigefügten Resultate:

Im Jahr	Personen														Gesamt- zahl		
	Famili- zahlen		unter 14 Jahren		über 14 Jahren		männl.		weibl.		verheiratet		geschieden			zusammen	
	m.	w.	m.	w.	m.	w.	m.	w.	m.	w.	m.	w.	m.	w.		m.	w.
1784	1762														10754		
1804															4318		
1805															4449		
1806															4949		
1807															4736		
1808															4938		
1809															5093		
1810															4928		
1811															5159		
1812															10087		
1813															4880		
1814															5307		
1815															10187		
1816															5011		
1817															10312		
1818															5801		
1819															10812		
1820															5011		
1821															10312		
1822															6498		
1823															17666		
1824															8613		
1825															9714		
1826															18327		
1827															8		
1828															16		
1829															229		
1830															835		
1831															2470		
1832															2904		
1833															2804		
1834															928		
1835															234		
1836															9314		
1837															10669		
1838															267		
1839															986		
1840															10493		
1841															267		
1842															3377		
1843															296		
1844															3715		
1845															1152		
1846															9		
1847															16		
1848															11223		
1849															13194		
1850															25136		

Religion.

Im Jahr	evangel.		kathol.		deutlich- kathol.		griechisch- kathol.		Mennon- niten		jontige Christen		Stracitten		frei- religiös		Muskamedaner		konfessionslos		zusammen		
	m.	w.	m.	w.	m.	w.	m.	w.	m.	w.	m.	w.	m.	w.	m.	w.	m.	w.	m.	w.	m.	w.	
1867	11008	6632	46	75	37	30	3	1	10	—	—	556	—	—	—	—	—	—	—	—	—	—	18327
1871	5557	3339	17	7	7	7	3	1	3	1	1	321	330	—	—	—	—	—	—	—	—	—	19883
1875	6114	3970	10	9	9	23	1	3	1	66	42	372	355	—	—	—	—	—	—	—	—	—	22334
1880	6509	7666	4	—	—	22	30	2	5	15	404	395	25	11	—	—	—	—	—	—	—	—	24417

Alter.

	Unter 1 Jahr		1—5		5—10		10—15		15—20		20—30		30—40		40—50		50—60		60—70		70—80		Über 80 J.		Summa			
	m.	w.	m.	w.	m.	w.	m.	w.	m.	w.	m.	w.	m.	w.	m.	w.	m.	w.	m.	w.	m.	w.	m.	w.	m.	w.		
1867 Lebige	186	170	720	671	712	611	675	649	1115	1067	1763	1825	381	608	165	368	103	246	48	143	18	31	—	6	2	5886	6395	
Berbeit.	—	—	—	—	—	—	—	—	—	—	—	—	—	—	—	—	—	—	—	—	—	—	—	—	—	—	—	—
gsm.	—	—	—	—	—	—	—	—	—	—	—	—	—	—	—	—	—	—	—	—	—	—	—	—	—	—	2490	2470
Beid.	—	—	—	—	—	—	—	—	—	—	—	—	—	—	—	—	—	—	—	—	—	—	—	—	—	229	835	
1871 Lebige	226	211	756	773	839	763	759	726	1196	1031	1780	1861	361	662	151	427	117	233	54	162	18	56	3	11	6280	6916		
Berbeit.	—	—	—	—	—	—	—	—	—	—	—	—	—	—	—	—	—	—	—	—	—	—	—	—	—	—	—	—
gsm.	—	—	—	—	—	—	—	—	—	—	—	—	—	—	—	—	—	—	—	—	—	—	—	—	—	—	2791	2804
Beid.	—	—	—	—	—	—	—	—	—	—	—	—	—	—	—	—	—	—	—	—	—	—	—	—	—	234	928	
1875 Lebige	279	293	903	930	962	1000	909	790	1325	1190	1776	1814	349	589	137	362	87	252	38	160	18	67	2	11	6785	4785		
Berbeit.	—	—	—	—	—	—	—	—	—	—	—	—	—	—	—	—	—	—	—	—	—	—	—	—	—	—	—	—
gsm.	—	—	—	—	—	—	—	—	—	—	—	—	—	—	—	—	—	—	—	—	—	—	—	—	—	—	3431	3577
Beid.	—	—	—	—	—	—	—	—	—	—	—	—	—	—	—	—	—	—	—	—	—	—	—	—	—	—	267	986
1880 Lebige	263	275	1021	1106	1142	1173	1057	1049	1343	1386	1703	1917	371	557	126	333	92	291	47	134	18	74	5	16	7188	8311		
Berbeit.	—	—	—	—	—	—	—	—	—	—	—	—	—	—	—	—	—	—	—	—	—	—	—	—	—	—	—	—
gsm.	—	—	—	—	—	—	—	—	—	—	—	—	—	—	—	—	—	—	—	—	—	—	—	—	—	—	3730	3715
Beid.	—	—	—	—	—	—	—	—	—	—	—	—	—	—	—	—	—	—	—	—	—	—	—	—	—	—	296	1152
																											9	16
																											11223	13194

Erminat.

	Reichsangehörige										Reichsangehöriger										Arenbe Beit Teile									
	Waben	Waben	gsm.	gsm.	gsm.	gsm.	gsm.	gsm.	gsm.	gsm.	gsm.	gsm.	gsm.	gsm.	gsm.	gsm.	gsm.	gsm.	gsm.	gsm.		gsm.	gsm.	gsm.	gsm.	gsm.	gsm.	gsm.	gsm.	gsm.
1867	14948	517	560	535	926	—	—	—	—	—	—	—	—	—	—	—	—	—	—	—	—	—	—	—	—	—	—	—	186	145
1871	13623	728	737	678	929	—	—	—	—	—	—	—	—	—	—	—	—	—	—	—	—	—	—	—	—	—	—	—	179	208
1875	17523	817	855	694	1177	—	—	—	—	—	—	—	—	—	—	—	—	—	—	—	—	—	—	—	—	—	—	—	159	184
1880	19482	802	1048	779	1125	—	—	—	—	—	—	—	—	—	—	—	—	—	—	—	—	—	—	—	—	—	—	—	119	106

Verzeichnis

der Hauseigentümer, mit Angabe der Bewohner eines jeden Hauses der Stadt Heidelberg mit Schlierbach und Kohlhof, der Ziegelhäuser und Neuenheimer Landstraße.

(Nach alphabetischer Ordnung der Straßen.)

Ein * bezeichnet jene Hauseigentümer, welche nicht in dem betreffenden Hause wohnen.

Akademiestraße.

Beginnt Hauptstraße 46 und endigt am Bredeplaz.

- | No. | Linke Seite. |
|-----|--|
| 1* | Will Karl, Kfm. Fontaine Michael, Uhrmacher. Frisch Pauline Fr. Shortt Stuart, Privatm. Le Mire H., Dr. Privatmann. Thomas Amalie, Lehrerin. Jahrs Sophie, Näherin |
| 3 | Großh. Universität, Physiologisches Institut. Kühne W., Dr. Geh. Rat Prof. Ewald August, Dr. Prof. Mays Karl, Dr. Assistent. Bernas Lorenz, Diener des Instituts
— Zum Chem. Laboratorium, Plöckstr. 55 |
| | Rechte Seite. |
| 2 | Frey Ed., Ingenieur Ww. Raß Robert, Dr. jur. |
| 4 | *Hirsch Jak., Zimmermstr. Hochstädter Sophie Fr. Kremmer P. P., Dr. Witwe. Köth M., Prof. Wtw. Köth Max, Dr. prakt. Arzt |
| 6 | Hefst Karl Friedr., Privatm. Anmann Anna, Amtsrichter Wtw. Münch Anna Witwe |
| 8 | Fath Jean, Privatm. Kranth Robert, Kfm. Göbenberger Anna Wtw. Schottler P., Lehrer Wtw. Zittel Auguste und Amalie, Geschw. Fr. |

St. Annagasse.

Beginnt Hauptstr. 2 u. endigt Plöckstr. 1
Linke Seite.

- 1 Kehler Friedr., Kupferschmied. Maish Karl, Lederhändler. Löwenstein S., Uhrmacher und Frau: Putzmacherin. Neuf

No.

- Käthchen und Luise, Geschw. Fr. Müb Margarete u. Johanna, Kleidermacherin
3 Wehand Louis, Sattler u. Tapezier. Ginthum Gustav, Nähmaschinen- und Kaffettenfabrik. Göller Friedr. Heizer. Unholz Lisette Wtw., Händlerin. Stalf Nikolaus, Schuhmacher. Weigel Joh. Georg, E. Packträger. Ebert Georg, Lederhändler
5 Stephan Ludw., Lohnkutscher. Guterus Friedr., Gepäckträger. Kühner Jak., Dienstm. Pfefferle Wilh., Braumeister
7 Hornmuth Joh. sen. Wtw. (Scheune)
9 Zoll Jakob, Fuhrunternehmer. Weisel Johann, E. Mandbrist
11 Hornmuth Peter, Landwirt. Veierbach Joh. Adam, Tagarbeiter. Obermüller Johann, Zimmermann
13 Schweikart Adam, Landw. Wtw.
15 Sommer Leonh., Maurermstr. Kupp Phil., Briefträger. Merkel Rosine Fr. Tegloff Christian, Tagarb. Lefer Leonh., Schlosser. Eck Balthazar, pens. E. V. reaudienere

Rechte Seite.

Mückseiten der Häuser in der Sophienstraße.

Apothekergasse.

Beginnt Hauptstraße 190 und endigt Zwingerstraße 11.

Linke Seite.

- 1 Jörg Wilhelm, Metzger Wtw. Hauck Karl, Sesselm. Frau. Köpfer Johann, Tagarb. Stier Georg, Stellner. Mayer Friedrich, Privatmann. Greulich J. G., Steinh. Berner Anna Frau, Büglerin
3 * Unterleitter Jak., Wildprethdr. in

- No.
 Neuenheim. Bodenheimer Betty u. Elise, Geschw. Fr., Kleiderm. Huber Mina Ww. Kall Johann, Schirmm. Schmitt Kathar. Wtw. Wagner Karl Ehefrau. Maier Anton, Exped.-Gehilfe u. Frau: Wolle- u. Schuhwarenhdlrn. Heinrich Wilhelmine Frl.
 5 Degenhari Anton, Schuhmachermstr. Engelhorn Heinrich, Handelsm. Hornung Elise Frau, Händlerin. Kohl Gg. M., Hausknecht. Dirchet Joh., Tüncher. Krazmüller Jos., Schreinerwerkstätte.
 7 Steinwand Franz, Siebmacher und Drahtweber. Dörzapf Ant., Holzmacher. Müller Julius, Schuhmacher. Sahl Johann, Tüncher
 9 *Jaak Sal., Kfm. Ww. in Karlsruhe. Zorken Magd. Wtw. Eizner Heinrich, Tagarb. Wirth Gg., Schuhm. Körner Johann, Tagarb. Diesbach Johann, Tünchergeh. Becker Bernh., Kleiderm.

Rechte Seite.

- Zum Haus Hauptstraße 190
 Unholz Friedr. Wtw., Wollw.-Hdlrn. Schmitt August, Schuhmann. Messerschmidt B. M., chemische Waschanstalt. Bilb Elisabetha, Rentnerin
 6 Zänglein Gg., Schuhm. Köhler Jos., Müller. Kohnemann Gertrud Witwe, Waschfrau
 8 *Haberlern Georg, Dienstm. Koch Karl, Buchbinder (Werkstätte: Hauptstraße 104). Löffler Ludw., Handelsm.
 10 Schmidt Friedrich, Handelsm. Witwe
 12 Sulzer Joh., G.Arbeiter. Krauth Ant., Schuhmachermstr. Krebs Ad., Schuhm.
 14 Gartenstein Ph., Lok.Führer. Dillner August, Kleiderm. Unholz Christ., Invalide. Christ Marie, Büglerin
 16 Hoffmann Jakob, Buchbinder Wtw. Beißel Marie, Händlerin. Kränkel Mich., Tagarb. Beith Gg., Kommissionsgesch. Burre Peter, Maurer. Marquardt Theodor, Schreiner. Senftleber Friederike, Obsthändlerin

Augustinergasse.

Beginnt Hauptstraße 136 und endigt bei der Universitätsbibliothek.

Linke Seite.

- 1 *Klingel Heinr., Schuhmacher Wtw. Desterle Georg, Viktualienhdlr. Werner Valentin, Friseur. Staats G. Fr., Privatm. Wagner Heinr., Tagarb. u. Frau: Hebamme
 3 Guttenstein Annette Frl.

No.

- 5 Schmiede Johann, Restaurateur zum Deutschen Haus. Grmann Salomon, Kaufmann. Wachter K., Kleidermacher
 7 Großh. Universität (Archäologisch. Institut und Philolog. Seminare)
 9 Raegelé Geh. Rat Erben. Raegelé Auguste Frl. Hecht A., Gerichtsnotar Ww. mit Tochter. Hecht Karl, Sekonde-Lient. (Von Otern 1885: Hvfttr. 131). Weinbrenner Albert. Frl. Sevin Elise Frl. Hilger Const., stud. rer. nat.
 11 Krauß Geschw. Krauß Elise, Bäcker-mstr. Wtw. Krauß Anna Frl. Gaffert Susanna, Kleiderm. Dobler Babette, Kleiderm. Burckhardt Katharina Frau, Krankenk. Meng Anna, Näherin. Von der Bant Fanny Frl. Giller Marie Frl.
 13 Wegerle Christian, Privatm. Wegerle Georg jun., Kaufmann. Junghans Nikolaus, Militär- und Zivilkleiderm. Rieß Johann, Dr. Privatmann
 — Zum Haus Schulgasse 6
 15 Großh. Universität (Universitäts-Bibliothek)

Rechte Seite.

- 2 Großh. Universität. Hausmeister-wohngebäude. Förster Ludwig, Hausmeister

Universitätsgebäude.

Ludwigsplatz.

Eingang zum Gebäude der Museums-Gesellschaft.

Zum Gymnasium.

(Mittel-)Badgasse.

Beginnt Hauptstraße 198 und endigt an der Zwingerstraße.

Linke Seite.

- 1 *Schroedl Fr., Bierbrauereibes. Becker Andreas, Schuhmann. Drilling Joseph, Kaufmann. Neckermann Kaspar, Zoll-amts-Assistent
 3 *Klein Rudolf, Gastwirt in Durlach. Schweizer Chr., Wirt z. Deutschen Giche. Oberle Kath. Wtw. Sommer Barbara Wtw. Müller Leonh., Scribent. Quati Barbara, Büglerin u. Christine, Weißnäherin. Rosenhain Bened., pens. Lehrer
 5 Hölzer Jakob, Metzgermstr. Hölzer Friedr., Metzgermstr. Wtw. Güde Joh., Gerichtsvollzieher
 7 Link David, Bäcker. Hoffmann Val., Großh. Steuereinehmer. Hornung M., Steindrucker. Schmitt Jos., Plästerer Wtw. Greiff Friedrich, G.Arbeiter

No.

- 9 Michael Jakob, Schmiedmeister Wtw.
Lehndeker Anton, Stüfer. Wolf Julius,
Musiker. Wogg Paul, Maurer
11 Helffrich Fr. Joseph, Schuhm. Noß-
nagel Jul. Wtw. Weimer Wilh., Kol-
porteur. Döll Luise Ww., Beschließerin.
Schwöbel Bab., Zeitungsträgerin. Titel
Elisabeth, Näherin
13 Gulland Wilh. Witwe, Restauration
z. Mt. Gundel. Schweigert Karl Wilh.,
Schuhm. Fuchssohr Fanny Fr., Putz-
macherin. Kaiser Georg, Kleidermacher.
Kopp Jakob, Amtsdienner

Rechte Seite.

- Zum Haus Hauptstraße 196
2 Kern Heinrich, Bäckermeister. Freierich
Franz, Schuhmacher
4 Schellmann Philipp, Bildpret- und
Geflügelhdlr. Bummer Mart., Kleider-
macher. Guth Jul. Witwe, Wäscherin.
Fischer Valentin, Bureaudienner
6 Ammann Sch., Buchbinder. Ammann
Friedr., Lehrer. Hezer Friedr., Kutscher
8 Oster Karl, Spezerei-Handlung u. Kaf-
setten-Fabrikation
10 Schmidt J. J., Hauptlehrer Witwe.
Schmidt Josephine Fr. Schmidt Wil-
helm, Buchbinder. Schaaf Ph., Schrei-
nermeister. Nentiers Lisette Fr., Nentu.
Braum Franz, Kleidermacher. Fries
Johann, Dienstmann
12 Gwald Georg, Hafner
14 Schweickart Schweickart, Lohnkutscher.
Bückle Martin, Steinh. Wtw. Schütte
Wilh., Zuschneider. Seufert Elisabeth,
Waldbaufer Wtw. Dürre Margarete,
Kammacher Witwe. Helm Wilhelm,
Kleiderm. Hauser Lisette, Näherin
16 Ueberle G., Kleiderm. *Ghret Ant.,
Zollamtsd. in Mannheim. Gwald Jul.,
Schuhm. Schmitt Andreas Ww., Spe-
zereihdlg. Schmitt Jakob, Finanz-Affi-
sient. Prechter Julius, Bäckergehilfe

(Ober-)Badgasse.

Beginnt Hauptstraße 204 und endigt an
der Zwingerstraße.

Linke Seite.

- 1 Meinhard Johann, Kleiderm. Stigler
Jda Wtw., Kleiderm. Wolf Friedrich,
Kanzleigeh. Guth Barb. Wtw., Weiß-
näherin. Deierling Joh. Wtw., Stricke-
rin. Wurzel Katharina, Monatsfrau.
Jungmanns Nikol. Wtw., Handelsfrau
3 Greber Joseph, Schlossermeister. Wäsch
Phil., Rentamtm. Wtw. Wagner Aug.,
Rechtsanwalt. Cropp Luise u. Friederike

No.

Fr. Kromer Natalie Wtw., Industrie-
lehrerin. Platterer Heinrich, Schlosser
Wtw. Vogt Lisette, Büglerin

Rechte Seite.

- 2 Schnorr Bernh. Wtw., Schuhwaren-
handlung
4 Zur Restauration Falken, Haupt-
straße 204
6 *Gillmer Adam, Gastwirt zum Prinz
Carl. Busch Anton, Tagelöhner. Dör
Heinrich, Schriftfeger. Rothmund M.,
Handelsgärtner
8 Burgweger Luise u. Charlotte, Ge-
schwister Fr., Kleiderm. Würth Bern-
hard, Sattlermeister. Mohrmann Margar.,
Lohnköchin
10 Müller Justine Fr., Gärtner Adam,
Schuhm. Schmitt Moïse, Schreiner.
Miltner Jakob, Anlage-Aufscher. Hör-
ster Julius, Instrumentenmacher. Heß
Magdal. Wtw., Krankenwärterin

Bahnhofstraße.

Beginnt Rohrbacherstraße 10 beim Hotel
Schrieder u. endigt an der Römerstraße.

Linke Seite.

1. 3. 5 Cung Alex., Dr. Wtw., Baupläge
7 *Hübinger, Batt, Meißner und
Gonf. Goll Mark., Lok.-Führer. Noß-
leder Fr., Schuhmachermeister. Burkart
Joh., Postkassener. Scherer Gg., Pri-
vatm. Niehl Heinrich, Zimmermann.
Zettler, Georg Wtw. Sauter Wilhelm,
Schreinergeh. Kirchenbauer Friedrich,
Fabrikarbeiter
9 *Wilabel, H. A., Oberbürgermeister.
Wild Georg Friedr., Buchhalter. Wild
Aug. jun., stud. med. Wild Mary Fr.,
Gyped.-Geh. Frank Christian, Metzger.
Heitmann Heinrich, Lok.-Heizer. Mühl-
häuser Karl, Forstprakt. Krasz J., Buchh.
11 Busch Georg II., Landw. Braum Joh.,
Lok.-Führer. Hügel Joseph, P. Paket-
träger. Berger Georg Wtw. Nagel Jo-
hann, Werkführer
13 *Hoffteiter, Beth u. Walz, Widen-
häuser Friedr., Restaurateur. Nishaupt
Matth., Privatm. Kraft Adolf, Ober-
Postfekt. Meckler Michael Ad., C. Por-
tier u. Frau: Kleidermacherin
15. 17 Fuchs H., Wagen-Fabrik (Garten)
19. 21. 23 Fuchs H., Wagen-Fabrik (Werk-
stätten)
25 Walz Phil., Schlossermeister. Schaller
Ernst, Schreinermeister. Hüttlinger Max,
Monteur

- No.
 27 Brenner Heinrich, C. Assistent. Keibel Heinrich Wtw., Wirtin zum Schwarzen Walfisch. Bohwinkel Christian, Holz- und Kohlenhändler. Wormser Ludwig, Privatm. Reuch Otto, Lokomotivbeizer. Gmelin Ludwig, Schreinergehilfe
 29 Daub Philipp, Landwirt (Bauplatz)
 31 Busch Georg I., Landwirt. Köhler Julius, Heizer. Wäsch Friedrich, C. Arb. Genannt Karl, C. Arb. Backer Nikol., Steinhauer. Wolff Christian, C. Arb. Kenne Ludwig, Bahnwart Wtw. Ebner Georg, Schreinergeh. Minnie August, Hausknecht. Silbermann Karl, Kutcher
 33 Blant Joseph, Bade-Apparatenfabrik. Meier Stephan, Zimmermeister. Blum Wilh., Spezereigeschäft. Ortlieb Julius, Tagarb. und Hermann, Werkfchreiber. Lohmer L., Lok. Führer. Wichmann Fr. Wilhelm, Telegr.-Sekretär. Kopff Otto, Flachner
 35 Arnold Daniel, Landwirt. Müller Sch., Lok. Führer. Bernauer Karl, Lok.-Führer. Wandeyer Ernst, Lok. Heizer
 37—43 Baupläze
 45 Pfisterer Michael, Privatm. (Garten)
 47. 49. 51. 53 Mai Franz, Kunstgärtner (Garten)
 55 Rohrmann Friedrich, Holzschmitt-waren-, Brennholz- u. Kohlenhandlg.
 59 Horn Rudolf, Zimmermeister. Trautwein Friedrich, Oberkassner. Balduf Hermann, Buchhalter
 61 Giliard Friedrich, Schreinermsr. und Restaur. Schneider Frz. Ant., Wagenwärter. Götz Martin, Bahnw. Ehrlendach Johann Beda, Briefträger. Gleich Heinrich, Wagenrevidend. Rutsch Rich., Bahnwart. Lupberger Adolf, L. Heizer. Neuper Ludwig, Schuhmacher. Göggel Friedrich, Lok. Heizer. Weiß August, C. Assistent. Niegler August, Sattler. Band Heinrich, Bahnw. Victor Daniel, Küfer. Fren Daniel, Bahnw. Treiber Ludwig, Schlosser
 63 Gr. Staats-Eisenbahn. Wasser-Reservoir-Gebäude

Rechte Seite.

- Zum Hotel Schrieder
 2 Gr. Staats-Eisenbahn (Technisches Verwaltungsgebäude). Hofmann Konrad, Stationsmeister. Weikum Mich., Stationsmeister. Sabizki Aug., Werkmeister
 — Ausladeplatz
 — Filial-Magazin und Stationsmeister-Bureau
 — Wagenremise

- No.
 — Reparaturwerkstätte
 — Reparaturwerkstätte
 — Maschinenhaus
 — Kohlenlagerplatz

Bauamtsgasse.

Beginnt Untere Neckarstraße 68 und endigt Hauptstraße 87.

Linke Seite.

- 1) v. Chelius Franz, Hofrat (Garten)
 3) Faulhaber Barbara und Pauline, Geschw. Frk. Köhler Hermann, Gymn.-Lehrer. Reinhardt Henriette Witwe
 7 *Krahl M. C., Privatmann. Schleiter Joh. Ad., Schuhmachergeh. Herrmann David, Küfer. Widmann Adolf, Kleidermacher
 9 Schmitt Ludw., Kleiderm. Fren Karl, Privatm. Löbmann Isaak, Kommission.

Rechte Seite.

- 2 Meier Friedr. Martin, Weingärtner. Beckenbach Sebastian, Landwirt. Eckert Sabine, Näherin
 4 Eberhardt Chr., Schreinerin. Witwe. Rosenhain Rudolf, Goldwarenhändler. Schmitt Georg, Schreinermsr. Hummel Philipp, Tagarb. Hochler Friedr., Tapezier. Weber Kath. Wtw., Wäscherin. Günter Georg, Schuhmacher. Klinger Heinrich, Schriftfeger. Scheible Mart., Tagarbeiter. Kästel Julie Witwe
 6 *Klingel Max, Kaufm. Sigg Joseph, C. Schaffner. Schramm Joh., Schuhm. Hagner Leonhard, Postillon. Emmerich Jean, Tünder
 8 Klingel Max, stfm. (Tabakmagazin)

Bergheimerstraße.

Beginnt Sophienstr. 9 am Darmst. Hof und endigt in der Wieblinger Landstraße.

Linke Seite.

- 1 Großh. Universität (Botanisches Institut). Pfiser Ernst, Dr. Professor. Noll F., Dr. Assistent. Kühner Heinr., Diener
 1a Fiegler Georg Friedrich, Bierbrauer
 3 Leopold Anna, Apoth. Wtw. Spizer Louis, Privatmann. Ulrich Wilhelm, Dr. prakt. Arzt
 5 Geiger Wilh., Weinhändler. Geiger Leonh., Restaurat. Ww. Hitzig Frieda, Pfarrer Ww. Leferenz J., Ingenieur. Reichenburg S., Kaufm. Lindenberg Heinrich, pens. Bezirks-Feldwebel

No.

- 7 Sandmann Friedrich, Kfm. Bürkel C. Fr., Kolonial-, Material- u. Farbwarenhandlg. Bürkel Lili Fr. Dalgauer Karl, Fr. Wtw. Strauß Ernst, Architekt. Seiler Franz, Buchhalter. Schlatterer Franziska, Kleidermacherin
- 9 Hornuth Wilh., Landwirt. Knecht Luise Fr., Modes. Hurst Jakob, Priv. Hornuth Christiane, Landwirt Witwe. Kunzmann Adam, Tagarbeiter
- 11 Kuhn Johann, Metzger. Spitz Rudolf, Lok.-Führer. Wanger Wilh., Maschinist
- 13 Beyer Konrad, Privatmann. Eichler Joh., Postsekret. Dittler Luise, Privat. v. Humoltstein Raimund, Ober-Postsekret. Heinrich Regine, Näherin
- 15 Merckle Joseph Wtw., Privat. Syffert Amalie Fr., Telegr.-Geh. Popp Karl Jos., Finanzassst. Pfister Heine, Armenratssekretär Witwe (Milchhalle). Pfeiler Amalie Fr., Rentnerin. Friedrich Wilh., Maschinist. Krug Peter Jos., C. Schaffner. Kempf Anton, Bahnwart
- 17 Kreckel Thom., Landw. Kreckel Dan., Privatm. Ww. Henny Franz, Spezereihandlung. Kaltenbach Hugo, peni. Postschaffner. Herrmann Johann, Bleicher. Körper Johann, Heizer. Scherer Joh., Ober-Schaffner. Welde Karl, Agent. Dörzenbach Konrad, C. Bureauehilfe. Hobusa Friedrich, Kleidermacher
- 19 Roth Alois, Privatm. Huber August, Flaschnermeister. Karlsruher Hermann, Kaufm. Kohl Karl, Maschinistenmeister. Schmieder Peter u. Lichter Sylv., Wagenwärter. Pfeffer Lisette, Näherin
- 21 Ditteneh Karl, Bäckermeister
- 23 Kühner A. (Ab. Schweikart Nachf.), Restauration zur Stadt Bergheim. Kühner Gg. Tapezier- u. Jalouisengeschäft. Baier Daniel, Lok.-Führer. Hanneßen Peter, Buchhändler. Pohlmann Ludwig Wtw. Burkard H., Kfm. Freist Karl, Kleiderm. Fuchs Friedrich, Wagenmeister. Joos Ida, Bahnverwalter Wtw. Knoll Stephan, C. Schaffner. Leinz Beda, Schreinermeister
- 25 Eisenmann Julius, Hopfenhandlg. Muckel J. G., Buchbinder
- 27 Ghlghs L. (August Held), Schokoladen- u. Seiffabrik u. Kolonialwarengeschäft
- 29 Daub Dan., Landw. Daub Ph., Landwirt Witwe. Büchler Gd., Lok.-Führer. Straßburger Regina Witwe
- 31 Arnold Jakob, Landw. Reiffel Luise Witwe. Stöckinger Hermann, Architekt. Schuh Franz, Wagenwärter
- 33 Main-Neckar-Bahnverwaltung (Dienstgebäude). Göß Aug., SteinBal.,

No.

- Gramm Andr. Georg, Müller Friedrich und Gropf Peter, Weichenwärter
- 35 Kreckler Emil, Weinhändler (Pa: Wilhelm Kreckler & Sohn). Pflüger J. P., Friseur (Geschäftslokal). Eberhart H., Privatm. Henn Angelin, C. Schaffner. Gößelmann Michael, C. Portier. Siermann Elise Frau. Staib Luise Fr.
- 37 Schweikart Mart., Landw. Laurenzi Peter, Spezereihdlr. Nimis August und Huber Kaver, Zugmeister. Farnländer Ferdinand, C. Bureaudiener
- 39 Gebhart Jakob, C. Schaffner. Karlsruher Hermann, Landesproduktienhandlung. Pfloger Karl, Bahnwart Witwe. Kneller Johann, Bahnwart
- 41 Keif Philipp, Metzger. Gerlach Karl, Schuhmacher. Gilbert Jakob, Werkschr. Böckh Friederike Witwe
- 43 Krauß Nikolaus, Bäckermeister. Brehm Otto, Postsekretär. Guldmann Jakob, Handelsreisender
- 45 Beth Stephan, Zimmermeister. Stuzmann Friedrich, Privatm. Förster Ludwig, Fr. Wtw. Wille Jakob, Dr. Bibliothekar. Fiedl Caroline, Gräfin von. Scherer Anton, Schlossermeister. Auftring Jakob, C. Schaffner. Stricker Peter, C. Packtr. Fabis Jakob, C. Arb. Stumpf Jak., Apothekerarbeiter. Brecht Karl Fr., Braumeister
- 47 Kraft Konrad, Bahnw. Wtw. Kraft Friedr. Wtw., Spezereihandlg. Morn Karl, Fabrikant. Bohler Dittmar, Bureaudiener. Reichert Joh., Bahnwart. Reichert Franz Jos., C. Assistent. Krauzner Heinrich, Buchhalter. Meister Johann Nep., Privatm. Frank Ludwig, Kaufm. Ulmer Anton, Wagnermeister. Aniel Wilh., C. Arb. Reichert Johann, Heizer. Sauerzapf Georg, C. Schaffner
- 49 Beth Stephan, Zimmermstr. Seiler Nikolaus, Lok.-Führer. Hartmann B., Forstrats Wtw. Mehlum Wilh., Werm. Schneider Andreas, Wagenwärter. Hofmann Johann Philipp, C. Schaffner. Koppf Otto, Flaschner (Werkschütte)
- 51 Reiss Adolf, Fabrikant
- 53 Pfisterer Heinrich, Landw. Pfisterer Barbara
- 55 Heberle Georg Kasj., Landw. Binzel Martin Witwe. Niede Baptit, Postsekret. Kloster Karl, Exped.-Geh. Jäger Heinrich, Friseur. Kupper Karl Ludwig, Wagenwärter
- 57 Lenk August, Schreinermeister. Cron Julius, Oberteleg.-Assist. Goldschmidt Jakob, Insj. Mahler Gallus, Bürsten-

- No. fabrik. Müller Jakob Wilh., Cigarrenfabrik und Agentur-Geschäft. Schmitt Georg, Wagenwärter
- 59 Reis Wilh., Kfm., Handel in Baumwolle u. Baumwollabfällen. Liebhold Ferdinand, Cigarrenfabrik. v. Kirchenheim Arthur, Dr. Privatdozent
- 61 Gugler Helene u. Kath., Geschw. Frl. Gugler Helene, Restaur. Feiler Ludwig, Maurermsr. Wtw. Dreyer Karl Ferdinand, Oberlegr.-Assistent. Fuchs Charlotte Witwe. Wenzel Luise Witwe. Becker Johann Adam, Kfm. Heimilian, Küfermsr. Groß Wilh. u. Müller Heinrich, Lok.-Führer. Biller Ferdinand, Cementmüller. Schmidt Christian, Tagelöhner. Stutz Wilhelm, Postschaffner. Höhler Ph., G. Schaffner. Rheinwald Emil, Wirt
63. 65 Niedel Fr. Wilh. in Mannheim (Baupläge)
67. 69 Mayer Wilh., Privatm. (Baupl.)
- 71 *Unterländer Studienfond in Karlsruhe. Fürstner Karl, Dr. Prof.
- 73 Arnold Abraham, Schlossermeister. Rädcher Wilh., Schuhmacher. Schwörer Otto, G. Schaffner. Ebert Heinrich, ev. Pfr. a. D. Ochs Wilhelm, Hausmeister
- 75 Berger Heinrich, Bäckermeister Wtw. Hottinger Robert, Privatmann. Minne Friedrich, Hädt. Gasaußf. Maurer Wendelin Witwe. Breuer Joseph, Reisender. Bührlen Louis, Ingenieur. Schuegler Otto, Bierbrauer. Weber Johann, G.-Arbeiter. Lindenlaub Lisette Witwe u. Anna, Kleiderm. Genzler Therese Wtw., Krankenwärter. Rüdinger Wenzel, Assiſt.
- 77 Ballweg G., Ober-Steuerkommissär a. D. u. Kreisassessor. Hornung D., Kfm. Jacob Babette, Hofrevisor Wtw. Raffet Charles, Privatm.
- 79 Rott Heinrich, Steinhauermsr. Wtw.
- 81 Goos Michael, Kfm. (Baupl.)
- 81a Gamber Gebr., Brennholz-, Kohlen- und Coakshandlung
- 83 Stadtgemeinde (Baupl.)
- 85 *Siegel Jakob, Bierbrauer. Späth Albert, Wirt. v. Duhn Friedr. Karl, Dr. Professor
- 87a Gamber Valentin, Privatm. Beck Ludwig, pension. Postschaffner. Schott Friedr., Direktor. Krug Bruno, Buchhalter. Semmelmann Alois, Küfergeh.
- 87b Krüger Mart., Holz- u. Kohlenhdlg.
- 89 Laubert Jakob, Lok.-Führer. Moos Anton, pens. Lehrer. Messer Leonh., G. Assistent. Kehl Katharina Wtw.
- 91 Heidelberger Aktienbrauerei. Hoffmann Sch., Zapfwirt. Kleinlein

No.

- Karl, Bierbrauer. Münzer Wilhelm, Buchhalter. Rümelin Eduard, Kaufm. Wolz Peter, Heizer
- 93) Baupläge
- 95)
- 97 Schwarz Karl Wilhelm, Lok.-Führer. Kohler Heinrich, Bahnmeister. Kerbel Alois, Kleiderm. Stoll Franz, Lok.-Führer. Senftle Louis, Maschinen- und Mühlenbau-Fabrikant
- 99 Job Jak., Weingärtner. Job Joh. II., Landw. Wilmeyer Philipp, Zimmerm. Job Kaspar, Gerber. Scheid Joseph, F. Arbeiter
- 101 Gamber Albrecht, Dampfjägmüller. Gamber Albrecht, Restaurateur. Winkens A., Buchhalter. Klingenberg Wilhelm, Dr. Chemiker. Schügendorf Karl u. Philipp, Kohlengeschäft. Schügendorf Karl Wtw. Ziegler Phil., Lok.-Führer. Lösch A., Zollamts-Assistent
- 103-115 Baupläge
- 117 Schroedl Fr., Bierbrauerei. Schmieg Sebastian, Zapfwirt
- *v. Schouler Wilh. (Kompostfabrik). Döring Julius, Aufseher

Rechte Seite.

- 2 Stadtgemeinde. Zänglein Hieron. Wtw., Baugmstr. d. städtischen Brückenwage. Polizeidirektor
- 4 *Roeder Wilh., Dr. Prof. (in Straßburg). Stengel Ad., Dr. Prof. Becker Otto, Dr. Geh. Hofrat Prof. Töpke Gustav, Dr. Privatmann
- 6 Gundt Phil., Bierbr. Wtw. v. Carben Wilh., Restaurateur zur Westendhalle. Fuchs Georg, Exped.-Gehilfe
- 8 Siegel Jakob, Bierbrauer. Fretter Ludw., Dr. Rechtsanw. Siemold Karl, Tonkünstler
10. 12 *Heusch Georg Witwe. Pfisterer Georg, Holz- u. Kohlenhandlung. Reichenburg F., Holzhandlung
- 14 De Myttenaere August, Privatm. v. Franzius Adele und Marie Frl.
- 16 Kall Aug., Privatm. Wtw. Kall August, Fabrik. Ilgen Ludwig, Privatm. Rüd-Gollenberg Theodor, Freiherr v. Zeitter Karl, Kaufmann
- 18 *Kall August, Privatm. Wtw. Thur Karol., Frau Dr. Ruchhaber Albertine, Elise und Lina Frl. Askenash G., Dr. Professor. Gebiau Friedr., Dr. Assiſt. Keller Franz, Hauptm. Keller Maschinka, Ministerialrat Witwe. Gräfin Max zu Leiningen-Willigheim Wtw.

- No.
 20 Großh. Universität (Augenlini). da Gama Pinto J. R., Dr. Assistent. Benziger Theod., Dr. Assistent. O'Brien Malw. Fräul., Berw. Hörule Louis, Pförtner
 22 Clemm-Lennig Karl, Dr. Privatm.
 24 Stark A. B., Hofrat Witwe
 26 Gaspary Thom., Dr. Ww. Loffen Hermann, Dr., Prof. der Chirurgie. Jurasz Anton, Dr. Prof. pr. Arzt. Westermann A., C. Assistent. Bureau der Architekten Henkenhaf & Ebert. Henkenhaf Jakob, Bautechniker. Büchler Mich., Gärtner. Simon Karl, Glasermeister
 28 Förster Jakob, Privatm. Akademische Ohrenklini. Günzel Ernst, Wagenw. Wtw. Klett Franz, Wagenw.-Gehilfe. Brumm Leon., Köchin. Dittenev Peter, G. Arbeiter. Schreck Jean, Privatmann. Schwesinger Karl, Bierbr. Bohn Heinrich, Händler. Henny Martin, L. Heizer. Ebert Friedr., Tagarb. Kuhlmann Joh. Alex., Kfm. Marshall Kath., Monatsfrau. Wohler G., Friseur Wtw. Ziegler Martin, Cem. Arb. Schweikart Valent., Privatm. Pflüger Joseph B., Friseur
 30 Hornuth Wilh., Landwirt. Amelung Marg., Priv. Witwe. Feineis Baptit, Buchhalter
 32 Helwerth Johann, Privatmann
 34 Schweikart Heinrich Landw. Kiefer Friedrich, Oberhoffner. Schilbert Ludwig, G. Arb. Solba Hermann, Brieft.
 36 Mater Gebr., Cigarrenfabr. Helbing Eduard, Ober-Ingenieur, Gr. Wasser- u. Straßenbau-Inspektion. Würth Ferdinand, Strumpfw.-Fabrik. Fecht Mich., Werkführer. Walter Franz Ant., Buchhalter. Gredel Mart., pens. Oberpedell. Mater Isidor, May u. Wilhelm, Fabrikanten. Kieger Kaspar, Kutscher
 38 *Wolff M. Hirsch, Privatm. Geiffinger Joh., Tünchermstr. Wtw. Hornung Georg u. Sauer Frz. Jos., Lok. Heizer. Seiler Gg., Maler u. Tüncher. Merkle Emilie Witwe
 40 Busch Jean, Kunst- u. Handelsgärtner
 42 Stadt-Gemeinde (Stadtgärtnerei). Himmer Georg, Stadtgärtner. Mühlenbauer Albert, städt. Straßenmeister
 44 *Stoy Volk., Dr. Professor in Zena. Kinscherf Jos., Privatm. Kuhn Bertha Wtw. Lang Christ., Garten-Inspektor Witwe. Lang Jakob, Exped.-Geh.
 46 *Stoy Volk., Dr. Prof. Ruhn Ant., Dr. Professor. Müller Jakob Wilhelm, Cigarrenfabr. Schmidt Joseph, Major a. D.
 48 Stoy, Dr. Professor (Garten)
- No.
 50 *Frien Eduard, Schlossermstr. Reis Albert und Eduard, Fabrikanten. Doll Heinrich, Postkassier
 52 Wismeier Jakob, Zimmermstr. Bender Ernst Ludwig, Häfner Andreas und Huber Johann, Zugmeister
 54 Wismeier Jakob (Zimmerplatz)
 56 Pol Rudolf, Ingenieur, Thon- und Steingutröhrenlager. Rapp Aug., Zugmeister. Hoch Mathilde Wtw., Privat. Miklacho-Maclay Mich. v., russ. Bergingenieur. Wagenbichler Otto, Kassier. Jost Kath. Wtw. Wagas Peter, Werkmeister
 58 Großh. Universität (Neuer Botanischer Garten)
 60. 62 Henkenhaf & Ebert (Baupläge)
 64. 66. 68. 70 Schifferdecker & Söhne (Cementwerk)
 72 Ritter Theobald, Landwirt und Wirt. Bauer Hermann, G. Arb. Halter Karl, Brogle Anton, F. Arb. Dallmus Ludwig, Cem. Arb. Schmitt Wilh., Küfer
 72a Ritter Abraham, Landwirt. Drantt Georg, Dienstmann. Ebner Barnabas u. Benz Peter, Cem. Arb. Pantle Gg., F. Arbeiter. Krams Heinrich, Bahnwart
 72b *Schifferdecker & Söhne. Nagel Friedrich, Werkmstr. Heimes Johann, Obermüller
 74 Wipfler Ad. Erben (Bauplätze)
 76. 78 Schifferdecker & Söhne (Fabrikgebäude)
 80—88 Baupläge
 90 Heidelb. Volksbank. v. Schouler Wilh., Privatm. Winkelmaier Nikol., Braumeister. Traus Jul., Privatmann Wtw. Baring Wilhelm, Oberamtmann a. D. Breiter Mloys, Oberküfer. Hausner Heinrich, Wagenwärter. Hahn Michael, Privatm. Danzeisen Alexander, Notar-Assistent. Heid Leonh., Weichenwärter. Goldschmidt Johann Jakob und Salweck J., Cem. Arb. Helwerth Wilhelm, F. Arb. Brandner Witwe, Wäscherin
 92—106 Baupläge
 108 Stadtgemeinde, Epidemiebaracken. Niski Karl, Zimmermann
 110 Fuchs Michael (Bauplätze)
 112 Schellenberger Peter, Weingärtner. Gabler Georg Jakob, Tagarbeiter
 — *Mittermayer Karl, Dr. (Connenvereinsgebäude). Gramlich Joh., Hact Andreas, Klein Balthasar und Staudt Wilh., Tagarbeiter

8 Alte Bergheimerstraße. Bienenstraße. Bismarckstraße. Blumenstraße. Bremeneckgasse.

Alte Bergheimerstraße.

Beginnt Bergheimerstraße 71 und endigt an der Römerstraße.

No. Linke Seite.

- 1 Mayer Wilhelm Ludwig, Privatm. Horn & Kiel, Tapetenfabrik. André J. A., Fabrikant
- 3 Abrahams Lydia u. Anny, Geschw. Frä. Fayen Christophen, Lullivan Miss, Rentnerin
- 5 Abrahams Lydia u. Anny (Baupl.)
- 7 Mittermaier Franz, Dr. (Baupl.)
- 9 Gamber Gebrüder, Dampfjägemühle
- 11 Reiss Lazarus, Privatm. (Kunstwollenfabrik Gebr. Reiss, Comptoir). Brückmann Franz, Fabrik-Aufsicher u. Hauptagent der „Thuringia“

Rechte Seite.

- 2 *Henkenhaf & Ebert, Architekten. Gern Karl, Professor
- 4 *Arnold Abraham, Schlossermeister. Gleis Emil, Zugmeister-Aspirant. Hornmuth Thomas, Kohlenhdl. Witwe
- 6 Berger Heinrich, Bäckermeister Wtw. Knauber Jak., Heizer. Ritzmann Friedrich, Küfer. Goppert Andr., Schaffner
- 8 Kollerl Georg, Architekt. Moos Gg., Bremser. Bogel Adam, G. Arb. Hommburger Ludwig, Lok. Heizer. Reibel Ad., Güterbegleiter. Spörri Jean, Maschinist

Bienenstraße.

Beginnt Untere Neckstr. 52 und endigt Hauptstraße 79.

Linke Seite.

- 1 Heinstejn Johann, Ofenfabrikant. Bühler G., Professor
- 3 Hofmeister Georg, Grund- u. Pfandbuchf. Holten M. v. Frau. Stockert Wilhelm, Dr. prakt. Arzt. Muth G. F., Oberrechnungsrat
- 5 Krall Philipp, Maurermeister. Sammel Auguste Wtw. Frommel Emilie und Julie Frä.
- 7 Klingel Max, Kfm. Weinkauff Ludwig, Privatm. Schaaff Konr., Privatm.

Rechte Seite.

- 2 Kaufmann Simon, Kfm. (Kaufmann & Schloß)
- 4 Busch Georg, Architekt. Haas Cornelia Frä. Groß Michael, Leihhauskassier, Wolf Friederike Wtw. Wolf August, Bankbeamter
- 6 Sondheimmer H., Dr. Bez.-Rabbiner. Kanzer Sophie, Professor Wtw. Wolff Benno, Kaufmann

No.

- 8 Netter Signund, Kfm. Sachs Wilh., Oberbetriebsinspektor Wtw. Karlowa Otto, Dr. Hofrat Professor
- 10 Heidelberger Liederkrantz (Bereinslokal)
- 12 Grüngen-Stein A. Ww. Securius Alfred u. Clostermann Rich., Cafetiers

Bismarckstraße.

Beginnt Bergheimerstraße 4 und endigt an der Uferstraße.

Linke Seite.

- Garten
- 1 *Luce Aug., Architekt. Möhl Arnold, Privatm. Oldendorff L. G., Rentier. Lorich J. J., Privatm.
 - 7 Luce August, Architekt
 - 9 *Weber Peter, Privatmann in Aachen. Trutschel A., Rentner. Dusch Leopold, Frhr. von, Dr. jur. Rechtspraktikant
 - 11 Bartholomae W., Privatm. Schöpp Georg Wilhelm, Buchhalter
 - 13 Bürschli Otto, Dr. Hofrat Professor. Mayer Johann Baptist Witwe
 - 15 Luce August, Architekt (Neubau)
 17. 19. 21 Luce August, Architekt (Baupl.)

Rechte Seite.

— Bismarckplatz

Blumenstraße.

Beginnt Mohrbacherstraße 45 und endigt Gaisbergstraße 39.

Linke Seite.

- Landfried Friedrich sen. (Baupläse)
- Rechte Seite.
- Brenner Gebr. (Baupläse)
- 4 *Brenner Gebr., Maurermeister. Gutmann G. G., Senfal. Reiss Friedrich, Kfm. Geiger Charlotte, Pfr. Witwe
 - 6 Herbst Bernhard, Privatm.

Bremeneckgasse.

Beginnt Oberbadgasse 10 und endigt am Oberen Faulen Pelz.

Linke Seite.

- 1 *Oberndorff Graf von, Gutsbesitzer. Classen Andr., Restaur. zum Bremeneck. Moller Friedr., Privatm. Frey Karl, Hauptlehrer
- 3 *Hammerstein D., Freiherr v., Bandalia-Korpskneipe. Zier Ludw., Korpsdiener
- 5 Beck B., Musikdir. Wtw. Koesle Jak., Privatm. Lauppe Friedrich, Polizei-

No.

- Sergeant. Baumann Karoline Wtw.
Michaelis Kat., Dr. Witwe
7 Funk Jakob, Lohnkutscher. Funk Se-
bastian, Kutscher. Koch Phil., Schlosser.
Dechsner Joseph, Maurer

Rechte Seite.

- Eingang zur Brauerei z. Faulen Belz.
— Einfahrt zur Brauerei z. Faulen Belz

Brunnengasse.Beginnt Untere Neckarstraße 10 und endigt
Hauptstraße 45.

Linke Seite.

- Gr. Universität (Anatomiegebäude)
1 Gr. Universität (Dienerwohngeb.)
Pflug Hch., Diener im Physikal. Kabin-
net. Dies Joseph, Anatomiediener
— Größh. Universität (Seitengebäude
zum Friedrichsbau)

Rechte Seite.

- 2 Ballmann Adam sen., Landwirt.
Wohlfahrt Friedr. Chr., Wagenwärter-
gehilfe. Ueberle Gottfr., pens. Bureau-
diener. Schwahn Joseph, Schuhmacher.
Belz Peter, Klafchner
4 Schnabel Joseph, Landwirt Witwe.
Glock Nikolaus, Zimmermann. Stein-
mann Philipp, Plästerer. Fabian Da-
niel, Tüncher. Fißler Wendelin, Land-
wirt Witwe, Tagarb.
6 Hölzer Elise Frä. Dreyfuß L., Kom-
missionär
8 Hettinger Georg, Maurermsr. Wtw.
Schifferling Gabriel, Maurer Witwe.
Pfisterer Peter, Steinseher Ww. Berger
Amalie Wtw. Schmitt Adolf, Brieftr.
Dyross Heim., Kutscher. Engel Amalie
Frau, Obsthändlerin. Maier Babette,
Strickerin. Funk Marie Frau, Wäscherin.
Banjchbach Johann, Schuhm. Schäfer
Marie, Tagarbeiterin
10 Schmidt Ludwig, pens. Lok. Führer.
Glock Karl Witwe, Spezereihändlerin.
Moosbrugger Leopold, Gypser. Nöth
Adam, Maschinist Wtw. Ziegler Konr.,
Schreiner. Würz Joh., Bureaudiener
Witwe
12 Müller Max, pens. Lok. Führer. Lan-
ger Jos., Musiker. Meiser Ernst, Küfer-
meister. Kraus Jakob, Hafner
14 Schneider Frz. Ant., Schreinermsr.,
Hornuth Heinrich, Privatm. Burtart
Nikolaus, Schuhmacher. Nähr Martin,
Dreher. Holzschuh Franz, Fuhrmann
Wtw. Kastner Philipp Wtw., Näherin.
Chem. Institut v. Prof. Dr. Bernthsen

No.

- 16 Eberle Elisab. Witwe, Wippermann
Otto, Lok. Führer. Kaufmann C. F.,
Kunsthändler. Pawel Wilh., Gütterdir.
Wtw. Jekel Anna Wtw. Neureuther
Marg. Ww., Wäscherin. Sommerhalter
J. Wtw. Abondi Karl, Koch
18 Siebenaar David, Lackierer. Diehl
Heinrich, Schuhmacher. Erb Wilhelm,
Kleidermacher
20 Ankele Valentin, Landwirt. Brunner
Jakob, Kommissionsär. Sulzer Ferdin.,
 Metzger. Dreifling Mich. Wtw., Cigar-
renmacherin
22 Bauer Lorenz, Landwirt. Rittmann
Magd., K. Arb. Klump Wilh., Schreiner.
Vercher Joseph, Kleidermacher. Weber
Marie, Tagarb. Schulmeister Adolf,
Tapezier- und Saloufsegegeschäft. Müller
Georg, Schuhmacher. Reinhardt Karl
Witwe, Wäscherin. Schönagel Raim.,
Kleiderm. Jungmann Joseph, Tagarb.
24 Brauch Benjamin, C. Portier Witwe.
Wurm & Pfeffer, Buchdruckerei u. Exp.
des Heidelb. Tageblattes. Wurm Gust.
und Pfeffer Karl Ludw., Buchdruckerei-
besitzer. Gleich Jakob, Kutscher Witwe.
Auer Johann, Kaufm. Fries Jakob,
Schriftsetzer. Veisel Gg. Ad., Schmied-
gehilfe

Kurzer BuckelBeginnt Burgweg 12 und endigt Schloß-
berg 71.

Linke Seite.

- 1 Raab Heinrich, Plästerer Wtw. Lied-
vogel Georg, Schreiner. Schmid Leon-
hard, Maler. Müller Konrad, Händler.
Hoffstätter Konrad, Tapezier. Schügler
Michael, K. Arbeiter
3 Blas J. David, Mineralienkomptoir
3a *Blas J. David, Mineralog. Denne-
mann C., Dr. Witwe
5 Bündorff Arn., Kleiderm. Huber
Joseph, Tüncher Witwe. Baro Peter,
Amtsaktuar. Mohrman Michael, Tag-
arbeiter Witwe
7 Schmitt Georg Adam Wtw. Morath
Jos., Tapezier. Seemann Joh., Schulm.
9 Zindel Joh. Karl, Landw. Lamprecht
August, Tapezier. Arnold Joseph, Tag-
arbeiter. Glas Marie, K. Arbeiterin
11 Zindel Franz Anton, Tagarb. Witt-
mann Katharina, Wäscherin. Sommer
Karl, Steinbrecher. Herz Kath. Witwe,
Wäscherin

Rechte Seite.

- Garten zum Bremeneck

Burgweg.

Beginnt Stornmarkt 4 u. endigt am Schloß.

- No. Linke Seite.
- 1 *Wilms Franz, Stadtpfarrer. Niederbrunner Schwestern für Krankenpflege
 - 3 Ernst Matth., Privatm. Wtw. Klughammer Kaver, Buchhalter
 - 5 Blas Julius, Schreinermeister. Schück Joh. L. Wtw. Schück Anna Frln., Hauptlehrerin. Kayser Gg., Gerichtstaxator
 - 7 Stockmar Karl, Buchhalter
 - 9 Blas Karl, Schreinermeister
 - 11 *Blas Karl, Schreinermeister. Kunstverlag von Edmund v. König

Rechte Seite.

- 2 Seiler Michael, Restaurateur zur Erlanger Bierstube. Goos Gg., Geschäftsführer. Fris Christ. Fr., Aktuar bei dem II. Bürgermeisteramt
- 4 Kärcher Wilh., Privatm. Kunsthandlung von Eugen Mognin. Hawerbier Wilhelm. Lithograph. Strehle Theodor Frau, Kleiderm. Jung Karl, Lackierer. Schöffinger Jaf., Tabakgeschäft. Blas Franz S., Inspektor. Schmieder Jos., Architekt
- 6 Saurer Kaspar, Maurermsfr. Widder Leonh., Privatm. Schaaff Joh. J. Wtw.
- 8 Kostock Karl Abrah., städt. Leihhaus-Kontrolleur. Unholz Joh., Messerschm. Kiefer Luise, Gerichtsnot. Wtw. Schäfer Philipp, Schuhmacher Witwe. Schüler P., Kleidermacher Witwe. Schellmann Anna Frln. Emig Ad., Steinbrecher. Einsmann Katharina, Näherin
- 10 Unholz Johann, Messerschmied
- 12 Schlenning Hch., pens. Hauptkassier. Kiegler Georg, Privatmann

Duffernergasse.

Beginnt Lanerstraße 14 und endigt Untere Straße 9.

Linke Seite.

- 1 *Heidelberger Gewerbehank. Kiemer F., Diener bei d. Gewerbehank. Schneider Andreas, Schuhm. Freundlich Ludwig, Fischinger Anton und Neubert Adam, Hafner. Ackermann Adam, Dienstm. Wtw. Hoch Johann, Tabaksarbeiter. Lösch Ludwig, Handelsmann. Edel Christian, Tagarb. Stephan Eva Wtw. Gwald Adam, Schuhm. Schnorr Peter, Schreiner. Schell Joh., G.Arb. Fisch Friedr., Schuhmacher. Reichert Christian, Wagenwärter

No.

- 1a *Otto August, Glaser Wtw. Trappel Ph., Buchhalter. Schwarz Karl, Bäcker
- 3 Haberkern Friedr., Holzmeßer. Birkenmaier Michael, Tischler. Alexander Jean, Tanzlehrer. Lauinger Philipp, Tischler. Baech Ferdin., Cigarrenm.
- 5 Waibel Friedrich, Schreiner. Kohlweiler Gustav, Kellner. Ritter Martin, Tagarbeiter. Ritter Phil., Weingärtner Witwe. Schenk Heinrich, Schreinergeh. Trost Johann Adolf, Tagarbeiter
- 7 Daub Johann, Schmiedmsfr. Müller Adam, Lackierer. Kraft Katharina Frau und Reisinger Lucie, Wäscherinnen
- 9 Wagner Valentin, Kärcher. Höber Friedrich, Kutscher. Lehr Georg, Kutscher. Kühne Friedrich, Agent
- 11 *Walz Phil., Schlossermstr. Birkenmaier Christian. Knodel Friedr., Schuhmann. Mayer Heinrich, Kleidermacher. Hurath Johann, Schuhmacher
- 13 *Rieger Jakob, Wagenschmied Wtw. Schmitt Philipp, Diener Witwe. Benz Christ., Tagarb. Böhler Peter, Dienstm.
- 15 *Windmaier Franz, Privatm. Wtw. Büchler Mich., Schuhm. Heiser Friedrich, Maurer. Schmidt Ludwig, G.Arb. Dechel Christine, Wäscherin.

Rechte Seite.

- 2 Ackermann Theobald, Fischer Witwe.
- 4 Häber Ludwig, Kärcher. Hafner Andreas, Landwirt Witwe
- 6 *Burkart Joh., Postkassener. Bigel Adam, Wagnermeister und Jaf., Wagnergehilfe
- 8 Fries Joh. und Fries Jakob, Weingärtner
- 10 Henn Philipp Wtw., Spezereihandlg.
- 12 Henn Jakob, Fuhrm. Huber Friedr., Dienstmann
- 14 *Dubois (Holz) Friedr., Privatmann Erben. Gleßer Franz, Pflasterer Wtw., Verdingfrau. Straub Simon, Lohnkutscher. Bausil Phil. Wtw., Wäscherin. Pfau Marie, Tagarb. Kofstok Konrad, Maurer Wtw. Ganz Wilhelm, Steinh. Bartschauer Ludwig, Schreiner. Winter Christ., Kleidermacher. Liboner Joh. und Gble Johann, Schuhmacher
- 16 Dörzenbach Jos., Schuhm. Mähler Johann, Delhändler. Weigel Eduard, G.Arb. Streng Heinr., Cigarrenmacher. Müller Barbara, Wäscherin. Guland Karl, Schlosser
- 18 Reiss Heinrich, Dreher u. Stuhlfabrik. Schuler Karl, Schuhm. Kenzler Georg Ad., Schmied

- No.
 20 Schnorr Joseph, Schlossermstr. Eng-
 lert Joh., Tagarb. Spieler K., Schäft-
 chemacher Btw. Wolf Anton, Dienst-
 mann. Kaufmann Phil., Schuhmacher
 22 Schaar Wilh., Schlosser. Ihle Karl,
 Tabakschnitter. Gartenstein Gg., Mau-
 rer. Braun Franz, Schreiner. Scherdel
 Raimund, Tagarbeiter. Stumpf Jos.,
 Schuhmacher. Müller Johann, Tagarb.
 24 Mayer Jakob, Hafnermeister. Stibel
 Fridolin, Schuhmacher. Günauer Jak.,
 Schlosser. Seifert Friedr., Dienstmann.
 Hoffstätter Ernst Frau, Monatsfrau
 26 Lösch Jakob, Glaserstr. Felber Wil-
 helm, Not.-Gehilfe. Leonhard Sebast.,
 Braumeister. Waagner Kath. und Char-
 lotte Geschw., Näherinnen. Regel Kath.,
 Couvertürennäherin. Schön Gg., Schrei-
 ner im Stadt-Theater. Reinhardt Karl,
 Tüncher. Schmidt Joh., Kleidermacher
 28 Nühle David, Tagarb. in Gypelheim.
 Kething Robert, Schreiner und Frau:
 Stellvermittlungsgeschäft. Augstmann
 Benedikt, Tagarb. u. Frau, Monatsfrau

Dreikönigstraße.

Beginnt Lauerstraße 18 und endigt Haupt-
 straße 167.

Linke Seite.

1. 3 Bühler Valentin, Advokat. Wächter
 Herm., Restaurateur zur Reichskrone.
 Förster Babette Btw. Förster Michael,
 Privatm. Lehmann H., Schuhmacher.
 Leberer Karl, Agent. Ewald Karl sen.,
 Holzmacher. Biedermaun Aug., Stri-
 ckerin. Hammutoff Helene von, Witwe,
 geb. von Tettenborn. Marth Richard,
 Photograph. Weinreiter Mich., Schuh-
 macher. Berninger Joseph, Schreiner.
 Fay Karol., Schauspielerin. Verlocher
 Georg, Weißsticker
- 5 Hirschel Theobald jun. Frau
- 7 *Bechtel Babette Btw. Moos Magd.,
 Wäscherin. Lint Jakobine, Näherin.
 Zechner Jakob, Schuhmacher. Mayer
 Eduard, Schuhmacher. Valles Ludw.,
 Schutzmann. Hübinger Joh., Wäscherin
- 9 Schmitt Friedrich, Maurer. Müller
 D., Schächter. Giliard Sophie Witwe.
 Gleich Ad., Lohnkutscher. Schlotterbeck
 Albr., Scheerenschleifer. Goos Christ.,
 Tagarb. Neuburger Friedr., Schreiner.
 Stumpf Joseph und Scharf Friedrich,
 Schuhmacher. Bundschuh Pauline
- 13 *Heimberger S., Kfm. in Bruchsal.
 Gichinger Joh., Sattler und Tapezier.
 Oberbeck Florentin, Privatmann

- No.
 15 Karlebach Max, Spezerhandlung.
 Kett Luitpold, Schreinermeister. Ebert
 Joh. Heinrich, Schuhm. Ebert Karl,
 Lederhändler. Ebert Julie, Kleiderm.
 Färber Friederike, Händlerin. Du Bois
 (Holz) Fr., Schuhm. Fuchs Huber Marie
 Btw., Näherin. Büffel Joh., Schlosser
 und Frau: Dienstvermittlungsbureau.
 Deckert Joseph, Maurer. Schlechter Lo-
 renz, Steinbrecher. Schwarz Jak. Btw.
 Regel Karl, Kleidermacher
 17 Hornuth Heinr., Kutscher. Braun
 Anna Marie Btw., Wäscherin. Lang
 Karoline, Büglerin. Gatternicht Sus.,
 Monatsfrau
 19 Job Philipp, Schreinermeister. Ganter
 Lisette Witwe
 21 Windmaier Franz, Privatm. Btw.
 Müller H., Kleiderm. Baldenschweiler
 Anna Btw. Brecht Johanna u. Ewald
 gen. Scheid Amalie, Kleiderm. Werner
 Karl, Kutscher. Scharf Marie Btw. und
 Schmitt Marie Btw., Näherinnen
 23 Gaukrapp Leonh., Handelsm. Btw.,
 Verkauf v. Möbel, Bettung, Kleiderm. u.
 Kähler Peter, Koch. Heuzler Luise Btw.,
 Monatsfrau
 25 Mappes August, Nähmaschinenfabrik.

Rechte Seite.

- 2 Schüg Bartholom., Schlosserm. Btw.
- 4 Lauer Lorenz Btw., Viktualienhänd-
 lerin. Gmann Joh., Gärtner. Hübn
 Blasius, Kleiderm. Frey Adrian, pens.
 Gerichtsvollzieher. Schwarz Chr. Karl,
 Kutscher. Regel Joseph, Schuhmacher.
 Brenz Karl, Herrendiener. Klein Gg.,
 Schmiedgehilfe
- 6 *Lauer L. Btw., Viktualienhändlerin.
 Dörflinger Jos., Drahtflechter. Knopf
 Julius, Diener beim städt. Gaswerk und
 Frau: Kleiderm. Brauch Georg, Glaser-
 meister. Quati J., Tapezier. Marr
 Käthchen, Büglerin
- 8 Koch August, Musiklehrer Btw. Lippe
 Amalie Frau, Schausp. Schneckenberger
 Adam, Kleiderm. Moreth Karl, Mau-
 rer. Ackermann Friedrich, Fischer Btw.
 Nieschwitz Joseph, Flaschner und Frau:
 Hebamme. Wolfinger Lisette, Wäscherin.
 Schöpp Andr., Schreiner. Veith Karl,
 Schuhmacher. Btw. Meigner Auguste,
 Korbflechterin
- 10 Otto August, Glaser Btw. Eberhardt
 Jos., Lot-Führer. Eberhardt Susanna
 Fr. Keitlinger Georg, Maurer. Del-
 dorf Fr., Maler und Tüncher. Müller
 Karl, Glaserwerkstätte. Kemann Karl,
 Schreiner

No.

- 12 Knoll Ludwig, Schloß-Bedienteter.
Dedert Joseph, Schlosser. Wendt Ju-
lius, Schäftchenstepper
- 14 Mack Friedrich, Maler u. Tünchermstr.
Neuser Joseph, Buchhalter. Adelhelm
Adam, Marktmeister. Beiler Georg,
Apothekarbeiter
- 16 Bechtel Gg., Schuhmachermstr. Heilig
Elise, Magdalene u. Wilhelmine Geschw.,
Kleiderm. Moser Jakob, pens. P. Paket-
besteller. Moser Wilh., Buchhalter. Holl
Susanna Ww. Kaiser Jakob, Tüncher.
Brenner Gertrud, Weißnäherin
- 18 *Krieger Jakob, Wagenschmied Wtw.
Schmieder Jos., Suf- u. Wagenschmied.
Bauholzer Rosine Witwe. Herrmann
Marie Ww. Ohlhauer P. Ww., Händ-
lerin. Ohlhauer Joseph, Tapeziergeh.
Kofenfels Bertha und Gertrud, Geschw.
Frl. Eber Ferdinand, Sattler
- 20 Kießler Philipp, Kupferschmied. Haas
Karl, Verj.-Inspektor, von Ostern 1885
an: Hauptstr. 202. Held Joseph, Archi-
tekt Witwe. Attig, Valentin, Kleiderm.
Daub Jakob, Schlosserei u. mechanische
Werkstätte
- 22 *Heidelberger Gewerbebank.
Hanzelky Johann, Buchdruckereibesitzer.
Bittsch Karl Wtw., Krankenw. Annwei-
ler Johann Adam, Werkmeister
- 24 *Wanner Wilhelm, Schuhm. Ww. (in
Amerika). Weiß Ludwig, Hutgeschäft.
Klein Philipp, Kleidermacher. Vorbach
Karl Frau, Monatsfrau. Vedel Leon-
hard, Tagarb. Sohn Katharine Witwe,
Strickerin

Eppelheimer Landstraße.

Beginnt Bergheimerstr. 85 bei der Fabrik
von Gebr. Neis u. zieht nach Eppelheim.

Linke Seite.

- Neis Gebrüder, Fabrikgebäude. Biener
Johann, F. Verwalter. Basler Adam,
Werkführer
- Daacke G. Fr., Fabrikant (Magazin)
- Stadtgemeinde (Gaswerk)
- 1—13 Baupläge
- 15 Ritter Jakob, Landwirt. Grabenstein
Philipp, Sattler. Herrmann Wilhelm,
Reinhard Franz, Uhrig Georg und
Waigel Karl, Tagarb. Grub Jakob,
Steinhauer Wtw. Greiff Kath. Ww.,
Näherin
- Acker
- *Stein Regine Frl., Fabrik z. Ent-
tölung von Lumpen und Fäden. Kahn
Salomon, Pächter

No.

Rechte Seite.

- 2 Krüger Martin, Holz- u. Kohlenhdlg.
Ernst Jakob, Lof. Geizer. Köhly Franz,
G. Schaffner. Wolfertschofer Jos., Bier-
brauer. Zeh Heinrich, Tagarbeiter
- 4 Krüger Martin, Holz- u. Kohlenlager
- 6 Buchenanu Friedrich, Spezereihändler.
Kühne Jaf., G. Schaffner. Reibschmitt
Jakob, Schmied. Hilbebrand Kathar.
Wtw. Hofmann Karol. Witwe. Chri-
stoph Peter, Maurer. Halter Philipp
u. Berger Heinrich, G. Arbeiter. Wohl
Kaver und Stock Georg, Cem. Arbeiter.
Huber Ferdin., Cementmüller. Jockel
Peter u. Uhrig Jakob, Tagarb. Wieder
Wilh., Schuhmacher
- 8 Heidelb. Aktienbrauerei, vormals
Gebr. Kleinlein (Brauereigebäude)
- Baupläge
- Gamber Albrecht, Dampfägmühle
- Baupläge
- *Neis W. (Lagerhaus)
- Schroedl Fr., Brauereigebäude
- Acker

Efelspfad.

Beginnt Karlsstraße 22 und bildet gegen
den Schloßberg eine Sackgasse.

Linke Seite.

- Garten zum Haus Hauptstraße 232
- 1 *Bücking Georg, Dr. Privatm. Edel
Heinrich, Handelsm. Knopf Karl Wtw.
Guland Wilh. Witwe. Gnlund Leonh.,
Schreiner. Giesenhauer Friedrich, Tün-
cher. Hormuth Friedr., Fischer. Dofch
Peter, Kutcher Ww. Niedinger J. Nil.,
Verdinggeschäft und Agent
- 3 Staudt Stephan, Antique-Schreiner
und Fran: Friseur

Rechte Seite.

- 2 Brenner Geschw. Frln. Heiß Karl,
Koch. Abt Georg und Bone Martin,
Tagarb. Höhr Georg, Maurer u. Ofen-
feger. Schatz Michael, Schiffer. Hart-
mann Franz, Kutcher. Eichhorn Luise,
Näherin. Sommer Joh., Cem. Arbeiter.
Kimmler Babette, Wäscherin
- 4 *Bücking Gg., Dr. Privatm. Beuerle
Margarete Frau, Näherin. Kimmler
Katharine, Tagarbeiterin

Fahrtgasse.

Beginnt Uferstr. 20 und endigt Hauptstr. 13.

Linke Seite.

- 1 Stader Lorenz, Zugmstr. Dambacher
Fr. Otto, Wirt zum Deutschen Kaiser.
Stek Karl, Zugmeister

- No.
- 3 Gamber Friedr., Landwirt. Gamber Kath., Johanna und Henriette Geschw. Müller Luise, Näherin. Baum Anton, Fuhrmann. Stahl Karl, Lok.-Führer. Florange Wolfgang, Zimmerm. Koch Ad., Mechaniker. Huber Anton, Maurer
- 5 Menckheim Jakob, Landwirt
- 7 Pfisterer Wilh. Witwe, Senffabrik. Pfisterer Georg, Kohlen- und Holzhdlr. Harbarth F. L. Btw., Seilerei. Heingärtner J. J., Friseur Witwe
- 9 *Haberkerl Friedrich, Holzmesser. Christ Heinrich, Schlossermstr. Giliard Johann, Schlosser. Gramlich Andreas, Schmied. Körper Joseph, Schuhmacher
- 11 Hirsch Jakob, Privatm. Grittmann Jon., G.Portier. Hirsch Joh., Kübler Btw. Stein Eberh., Briefträger Btw. Kießer Simon, Heizer. Erb Luise Bw., Händlerin. Haß Marie u. Luise, Weißnäherinnen. Gruner G., G.Arb. Fredrich, Weingärtner. Weber Georg Johann, Fuhrm. Kudis Lorenz, Gepäckbestätter. Kudis Christ. Witwe. Herb Eduard, Stellner
- 13 Fißler Heinrich, Weingärtner. Heiny Karl, Lok.-Führer. Rohrmann Sebast., G.Schlosser. Maier Heintz., Gypfermstr.
- 15 Beierbach Joh., Weingärtner. Kunz Eduard, Bürstenmacher. Heger Johann, Wagenwärter. Keller Elisabeth Fräul. Knobel Friedrich, Lok.-Führer
- 17 Keißig Friedrich, Gfing- u. Senffabrik. Kothhof Paul, Postbetreuer
- 19 *Sinn er Andr., Bierbrauerei (vorm. Dölzer). Wendel Jean, Friseurgeschäft

Rechte Seite.

- 2 Fries Johann Heinrich u. Fries Joh. Friedrich, Landwirte. Föhner Ludwig, Zugmstr. Schimmel Aug., G.Schaffn.r. Leibfried Ludwig, Geometer. Schneider Joseph, Steuermahner. Landolt Melch., Musiklehrer. Martin Joseph, Zeichner. Gerard Anna, Näherin
- 4 Fries J. N., Landwirt (Schenne)
- 6 Ritter Georg Michael, Landw. Mack Friedrich, Tierarzt Btw.
- 8 Fischer Christ. u. Fischer Gg., Landw.
- 10 Sommer Theob. Btw., Spezeriehdlg. Demm Martin, Lok.-Führer. Höge Karl, Zugmeister-Aspirant. Ohse Ferdinand, Maurer. Ohse Simon Witwe. Daum Wilh., Kellner
- 12 Müller Theob., Landwirt. Ziegler Ludwig, Tüncher. Zlg Georg, Postgehilfe. Wolf Georg, G.Schaffner
- 14 Ueberle Philipp, Landw. Eiermann Ad., Lohnkutschler Btw. Walter Leonh.,

- No.
- Schuhmacher. Hirsch Gg., Lok.-Führer. Scholl Jakob, Steinbauer. Luz Kasp., Zugmstr. Zug Joh., Gem.Arb. Danb Daniel Witwe, Wäscherin
- 16 Hornung Friedrich, Dekonom Erben. Adam Jakob, Fleischnermeister Witwe
- 18 Kreckel Adam und Kreckel Michael, Landwirte
- 20 Littig Heinrich, Sutfabrikant. Barthlott Karl, Schreinermitr. Fischer Hch., Zimmermann. Leise J. B., Kleiderm. Wollschitt G. M., Fleischnermitr. Fischer Peter Witwe
- 22 *Kraibert Joh., Möbeltransporteur. Holzappel Jos., Bier- und Spezeriehdlg. Destrreicher Philipp, Bureaudienner

Oberer Faulpelz.

Begintt oberhalb des Amtsgefängnisses und endigt an der Breinneckgasse.

Linke Seite.

- 1 Großh. Staatsärar. Amtsgefängnisgebäude. Kornmaier Basilius, Gefangenwärter. Heitlinger J., Gefangenwärtergehilfe
- Zum Amtsgefängnis
- Kindenmagazin von Ph. Werner Witwe Erben
- Gerberei von Ph. Werner Witwe Erben

Rechte Seite.

- 4 Wölfel Daniel, Brunnenmacher Btw. Fehringer Johann, G.Arb. Schulmaier Valentin Btw., Privat. Ober Kathar., Wäscherin. Heck Franz, Zimmermann. Wirth Wilh., Postamm-Besteller Btw. Bücholt Sophie Fr. Heger Frz., Tüncher. Würz Kath. Btw., Monatsfrau
- 6 Hessebach Jos., Kupferschmied Btw. Clormann Gottfried, Depeichenträger. Oster Karl (Berkstätte). Breunig Ant., G.Arb. Vogt Martin, Gem.Arb. Freis Rudolf, städt. Brunnenmitr. Kaiser J., Zimmermann. Tren Oswald, G.Arb. Herion Sophie, Wäscherin
- 8 Dörner Jos. sen., Maurermstr. Adelsheim Konr., Maurer. Münzer Emil, Kfm.
- 10 *Dörner Jos. sen., Maurermstr. Nähr Karl, Schuhmacher
- 12 Klingmann Friedr., Schreinermitr. Milch Valentin, Maurer. Tren Otto, Schuhmann. Ueberle Friedrich, Leihhaustaxator Btw. Schilling Sebastian, Ausläufer. Günauer Marie, Köchin
- 14 Wolff Friedrich, Privatm. u. Stadtrat. Bachmann M. Fr. (aus Frankfurt). Gerwig Albertine Fr. Mayer Ludwig, Lehrer Btw. Jäger Otto, Privatm.

Unterer Faulpelz.

Beginnt Kettengasse 25 und endigt an der
Brennecgasse.

No. Linke Seite.

- 1 *Stichling Franz, Restaurat. Heinz
Sophie, Kleidermacherin
— Gärten

Rechte Seite.

- 2 Werner Philipp J. Wtw. Erben, Ger-
berei
4 *Meder L., Kunsthdrl. Witwe. Wölfel
Joh., Pfästerer. Wittmann Barb. und
Suf. Gleichw., Strickerinnen. Wagner
A., Theatermeister Witwe

Fischergasse.

Beginnt Obere Neckarstraße beim Schlacht-
haus und endigt am Marktplatz.

Linke Seite.

- 1 Weber Christian, Gärtner
3 Kost Friedrich, Schuhmacher. Sieber
Gregor, F. Schreiner. Pfeiffer Joseph,
Tagarbeiter. Dinkel Eliabeth, Tagarb.
Wilhelm Fris, Kleidermacher
5 *Pauly Leopold, Kassier. Pauly
Marg. Fr. Marr Heinrich u. Bopp
Joh., Schuhmacher. Göbelmann Andr.,
Fleischbeschauer. Spangenberg Barb.
Wtw. Weber Adam, Kanzleigehilfe
7 Lambrecht Gabriel und Lambrecht
Robert, Lohnfischer. Lambrecht Seb.,
Kutscher Wtw. Röth Joh., Steinhauer
Witwe
9 Frey Karl, Küfer u. Weinhdrl. Spies
Georg, ev. Kirchendiener. Fisch Ludw.,
Maurermeister
11 Schmidt Franz, Handelsm. Findel
Joh. Adam, Tagarbeiter

Rechte Seite.

- 2 Henn Wilhelm, Friseur. Kohl Simon,
Tüncher Wtw. Schroth A., Möbeltrans-
porteur Wtw. Dedel Lis., Lohnföschin.
Moos Marie, Wäscherin. Böller Kath.,
Köschin. Trummer Kath. u. Philippine
Gleichw., F. Arbeiterinnen. Log Karl
Wilhelm, Schuhmacher. Gut Martin,
Handelsmann
4 Dörner Albr., Schreinermitr. Mantel
Ludw., Kleidermacher. Hartmann Wil-
helm, Handelsgärtner
6 Brusi Ambros, Privatmann. Scheid
Gerrud Wtw. Förster Anna, Näherin.
Seins Kath., Katsdiener Witwe. Ties
Gustav Gottfried, Flaschnermeister
8 Fris Friedr., Schlosser u. Mechaniker.
Ritter Andr., Steinhauer. Hauck Phil.,

No.

- Schuhmacher. Regel Karl jun., Instal-
lateur
10 Saul Karl, Expeditor Witwe. Weiß
Leonhard, Gensdarm. Steiner Konrad,
Sprechmitr. Weich Jakob, Zimmerm.
12 *Heinheimer Ant., Kleidermacher.
Senz Andreas, Tapezier Wtw. Müller
Peter, Flaschner. Bauer Jak., Korps-
diener
14 *Stöher-Müller Paul, Kfm. Wtw.
Büchler Jak., Schuhmacher und Frau:
Büglerin. Schellig Jak., Dienstmann
und Frau: Büglerin. Spangenberg
Babette Frau. Spangenberg Jakob,
Schuhmacher
16 *Kneill Phil., Kfm. Erlewein Bern-
hard, Depeschenträger. Berberich Anton,
Amtsdiener. Bopp Joseph, Verwalter

Fischmarkt.

Liegt zwischen der Haspelgasse, Steingasse
und der Heiliggeistkirche.

Linke Seite.

- 1 Pfeiffer Otto, Gastwirt z. Goldenen
Glocke
2 Kander Gustav, Möbelhändler
3 *Geiger Wilh., Weinhändler. Schmitz
Johannes, Gastwirtschaft zur Weißen
Rose (Altdenische Weinstube). Müller
Joseph, Friseurgeschäft
4 Will Karl, Spezialehdg. Will J. B.,
Kfm. Wtw. Kiegel Jos., pens. Lehrer
5 Wagner Joh. Jaak, Messerschmied.
Lichtenberger Lisette, Näherin. Dörjam
Leonh., Buchh. v. d. Sparkasse f. Land-
gemeinden. Zander Wilh., Privatmann.
Bormuth Marie, Tagarbeiterin. Weigel
Johanna Witwe
6 Käßle Gottlieb, Metzger
7 Lay Friedrich, Mehlhändler. Hofmann
Anton und Frau, Puzgeschäft. Müller
Jos., Friseur. Müller Lisette, Kleider-
macherin. Lay Jak., Buchdrucker Wtw.
Schmitt Valentin, Maurer

Rechte Seite.

— Heiliggeistkirche

Floringasse.

Beginnt Hauptstraße 174 und endigt
Ingrimsstraße 3.

Linke Seite.

- Einfahrt zum Haus Hauptstr. 178
1 Neuter Friedr., Gaseinrichter. Stay
Adam, Kleidermacher. Ritter Regina
Fr. Maier Georg, Schreiner. Gden-
fels J. B., Schreiner Witwe

No.

- 3 Kahlhammer Jakob, Schuhm. Eckert Jakob u. Gramlich Fr., Dienstmänner. Kaufmann F., Schäffleintrepper. Keller Valentin Witwe, Monatsfrau. Urban Gust., Kürschner. Kraft Jak., Scribent. Rohrmann Katharina Wtw., Wäscherin. Pütz Elise, Monatsfrau. Weidemaier Martin, Amtsdienner
- 5 Müller Christoph, Sattler. Müller Joh. Fr., Bürstenfabrik. Vint Adam, Tagarbeiter

Rechte Seite.

- 2 Mades Gg., Schlosser u. Mechaniker
- 4 Heinrich Jakob, Spezereihdlr. Witwe.
- 6 Bühler Martin, G. Arb. Welz Georg, Friseur. Ueberle Georg, Kleidermacher
- 8 Stutz Elisabeth Fr. Kübler Georg, Schuhm. Siebenhaar Elisabeth Frau, Krankenpflegerin. Mez Amalie Wtw., Monatsfr. Res Elisabeth, Maschinens-trickerin

Friedensstraße.

Beginnt Rohrbacherstr. 46 und zieht westlich nach der Fuchs'schen Fabrik.

Linke Seite.

- 1 Sommer Frz., Bildhauer (Bauplatz)
- 3 *Sommer Franz, Bildhauer. Würth Joseph, Kfm. Müller Fr. Gd., Gerichts-notar Witwe

Rechte Seite.

— Landfried Jakob sen., Privatmann (Baupläge)

Friedrichstraße.

Beginnt Hauptstr. 94 u. endigt Plöckstr. 52.

Linke Seite.

- 1 Fremerey Robert, Privatm. Erben. Keller Theresie, Lehrer Wtw. Keller Bertha Fr., Musiklehrerin. Thilo Georg, Dr. phil., Gymnal.-Direktor a. D. Gräter Emma Fr., Lehrerin
- 3 *Bayer R., Post-Kontroleur a. D. Brian Oktav, Dr. prakt. Arzt. Kromer Karoline, Fabrikant Witwe
- 5 Ammann Konrad Ludwig, Privatm. u. Stadtrat. Nitschl Sophie, Geh. Rat Wtw. Capelle Anna Fr., Instituts-vorsteherin. Brehm Anna Fr. u. Bollmer Anna Fr., Lehrerinnen. Hoffner Marie Anna Fr.
- 7 v. Gayette Joh., Oberstlieuten. a. D.
- 9 Kleinschmidt Karl u. Luise Geschw., Privat. Cammerer Amalie Fr.

No.

- 11 Weydung A., Dr. prakt. Arzt. Weydung Anna Fr., Privat.
- 13 Lewald Alb., Geh. Kirchenrat Witwe. Lüders Emma Fr., Emmerling Friedrich, Buchhändler
- 15 Allstädt August, Hutfabrik. Scherer Val., Privatm. Wtw. Rauch Josephine Fr., Privat. Schmitt Klara Witwe

Rechte Seite.

- 2 Landfried Jakob sen., Privatmann. Landfried Karl, Privatm. Landfried Hermann, Fabrikant (Firma: P. J. Landfried)
- 4 Landfried Jakob sen., Privatmann (Garten)
- 6 Scheurer Wilh., Kunst- u. Handelsgärtner Wtw. Baumeister Karoline u. Marie Geschwister, Kleiderm. Laman Hubert, Sekonde-Lieutenant. Wahl Rosine, Diafonistin
- 8 Scheuffelhut Traug., Kfm. Witwe. Malsch Ernst, Hauptlehrer. Beck Mich., Kfm. Beck Felizitas u. Sophie, Geschw. Fr. Hoffstätter Anna Christ., Hauptamtsverwalter Witwe
- 10 *Landfried Friedrich sen., Privatm. Sternheimer M. G., Notar Wtw. Sigel Paul, Ober-Ginnehmer Witwe. Mohr Karl, Privatmann u. Stadtrat. Mohr Karoline Fr. Stroh Franz, städtischer
- 10½ Haffel Otto, Kohlenhdlg. Schrott Max, Fuhrmann. Hamleh Hermann, Tagarbeiter
- 12 Nug Jean (Firma: Valentin Klüfner Nachf.), Bergolbergergeschäft u. Papierhdlg. v. Stern Theresie Fr. Kreiter Martin, Postsekretär. Diemer Wilhelmine Fr., Telegr. Gehilfin

Friesenberg.

Beginnt Hauptstraße 236 und endigt am Schloßgarten.

Linke Seite.

- 1 Kühner Herm., Gerbereibesitzer Wtw.
- 3 Fries Juliane, Fischer Witwe. Fries Jakob, Gärtner

Rechte Seite.

- 2 *Krieger Ph. J., k. k. österr. General-Konul Wtw. Müller Adam, pens. Lok-Führer. Saar Joseph, Kutscher
- 4 Gr. Eisenbahnverwaltung (ehem. Fischweiber)
- 6 Hirschel Katharina Fr. Weisbrod Katharina, Monatsfrau

Gaisbergstraße.

Beginnt am Seegarten (Eisenbahnüber-
gang) und endigt am Steigerweg.

- No. Linke Seite.
- 1 Reichardt Julius, Privatm. Winne.
Dusch Alexander, Frhr. v., Gr. Staats-
Anwalt
 - 3 Erhard Friedrich, Cigarrenfabrikant.
Boß Georg, Privatm.
 - 5 Reis Wilh., Fabrikant Witwe. Frits-
weiler Karl, Privatm.
 - 7 Rüttner Karl, Dr. Privatm. Brümmer
Luise Witw., Privatm.
 - 9 Groos Karl, Dr. phil. Groos Julius,
Verlagsbuchhändler Witw.
 - 11 Majer J., Bierbrauer Erben. Bade
Wilh., Musiklehrer Witw. Klog Anton,
Wagenwärter
 - 13 Werner Joh., Privatm. (Garten)
 - 15 Steintal Luise, Kfm. Witwe
 - 17 Salbach Ludwig, Dr. Privatm. Ww.
Samuel Auguste Witwe
 - 19 Kuhn A., Dr. Prof. (Garten)
 - 21 Kästel Julius, Verw.-Assistent. Pilet
Raymond, französi. Consularbeamte
 - 23 Ritter Chr. H., Landw. Walz Georg
Jakob, Privatm. Ww. Sommer Phil.,
Schuhmacher. Mes Peter, G. Schaffner.
Nohrmann Justus, G. Arb. Lamarche
Joseph, Kolporteur
 - 25 Schweikari Michael, Landwirt
 - 27 Luce August, Architekt (Baupl.)
 - 29 *Luce Joh. jun., Priv. Erdmanns-
dörffer Bernhard, Dr. Prof. Bluntzschli
Emma und Lina, Geschw. Fr., Privat.
 - 31 Blach Samuel Erben (Baupl.)
 - 31a Hoffmeister Friedr., Priv. (Baupl.)
 - 33 Spengel Louis, Privatm. (Baupl.)
 - 35 Hoffmann Wilhelm, Privatm.
 - 37 *Herbst Phil. (in Mannheim). Hahn
Balthasar, G. Schaffner. Müller Fried-
rich, Maschinist
 - 39 Rangemeister Karl, Dr. Prof. Ober-
Bibliothekar (Villa Teresa)
 - 41 Weize Hermann, Restaurateur. Fries
Laura Ww. Kraft Jak., G. Arb. Smolik
Jof., Schuhm.
 - 43 Sommer Johann Karl, Landwirt
 - 45 Henn Friedrich Witwe. Fries Babette
Fr. Reichert Joh., Lohnkutscher
 - 47 Jacobi Leonore. Jacobi Ludwig,
Oberförster a. D.
 - 49 Mannhart Karl, Lohnkutscher
 - 51 Eisenlohr Fr., Dr. Prof. u. Stadtr.
 - 53 Hoffmann Wilh., Privatm. (Garten)
 - 55 Cunnig Wilh., Banquier (Baupläge)
 - 59 Drake M., engl. General z. D. (Villa
Drachenberg). Drake M. Miß

No.

- 61 Göler v. Ravensburg Frhr. Moriz
- 63 Müller Ph. Wilh., Landw. Kreppe
Reinhard, F. Schlosser. Schmidt Joh.
Nikolaus Ww., Wäscherin. Walter Gg.
und Hartmann Daniel, Tagarb. Hü-
binger Peter, Schlosser
- 65 Hefft August, Fabrikant (Baupl.)
- 67 *Dypermann Wilhelm, Restaurateur.
Gallo A., Kfm. Halbauer, Bezirksförster
Wtw. Stephan Johannede Fr.
- 69 Beljch Hch., Landw. Eimer Joseph,
Gärtner. Hefft Valentin, Hof. Heizer.
Winkler Franz, Gärtner. Kohnle Joh.,
Obermüller. Krämer Peter, Schreiner-
gehilfe. Dittrich Andr., Zimmermann.
Weber Michael, Gärtner Witwe
- 71—77 Baupläge
- 79 Hoffmann Christ., Priv. (Neubau)
- 81—89 Baupläge
- 91 Hartmann Phil. Friedr., Bildhauer
- 93 *Hartmann Phil. Friedr., Bildhauer.
Greiff Gg., Schreinermitr. Kaufmann
Karl und Holzschuh Jakob, Tagarbeiter.
Luithe Karl, Metzger
- 95 Ballmann Ad. Jun., Landw. Kiesel-
horst Wilh., Schriftfeger. Fißler Hch.,
Schlosser. Boppel Anton, Bildh. Wtw.
- 97—105 Baupläge

Rechte Seite.

- 2 Arnold Herm., Privatm. Engelhorn
Karl, Privatmann
- 4 *Loffen Wilh., Dr. Professor. Stoeter
Gustav, Buchhändler
- 6 *Trübner Karl J., Verlagsbuchhändl.
in Strassburg. Groos Julius, Verlags-
buchhandlg. u. Buchdruckerei. Schwald
Hermann, Geschäftsführer
- 8 Mutzler Fr., Bierbr. (Fahremise)
- 10 Job Balth. Karl, Hof. Führer. Stoll
Luise Wtw. Gfenstein Antonie Witwe,
Klavier- und Sprachlehrerin. Bäuerle
Martin, Wagenwärtergehilfe
- 12 Schiefele Karl, Bäcker. Schmitt Jak.,
penf. Oberchaffner. Kindsvogel Fried-
rich, Bahnmeister. Groh Karl, Witwe.
Schuppert Konrad, Hof. Heizer. Hoff-
mann Christian, Privatmann
- 14 *Fries Ludwig, Weingärtner Fries
Karl, G. Assistent. Fries Friedr., G. Geh.
Herrmann Emilie, Marie u. Mathilde,
Geschw. Fr. Faltin Friedr., Privatm.
Witwe
- 16 Fries Ludwig, Weingärtner (Baupl.)
- 18 *Schaaß Val., Maurermitr. Schüle
Jakob, Uniersitäts-Aktuar. Deppisch
Karl, Kfm. Zimmermann Hch., Hof.-
Führer. Hahn Jul., Dr. Sprachlehrer
Gög Wilhelm, Bahnmitr. (von Ostern

- No.
 an Hauptstr. 250). Reinhardt Nikolaus,
 Maschinist. Jüngst Wilh., Privatm.
 Mohr Johann, Kutscher
 20 Mayer Karl, Spezereihdlr. Umbreit
 Bertha u. Thekla, Geschw. Fr. Ruge
 Georg, Dr. Prof. Roth Otto, Dr. Wiv.
 Wilhelm Elisabeth, Wtw. Arnold Karol.
 Witwe
 22 Hauck Gg., Tünchermeister. Spengel
 Louis, Privatm. Schmidt Friedrich,
 Postfchr. Nida Frau v. Schuhmacher
 Bal., Wagenwärter. Strickler Vinzenz,
 Gärtner. Korn Michael, Wagenwärter.
 Goth Creszenz., Köchin. Beck Magdal.
 Fr. Mehlmann Antonie, Kleiderm.
 24 Lay H., Restaurateur (Gartenwirtsch.)
 26—30 Landfried Fr. sen. (Baupläge)
 32 Schmitt Jakob, Privatm. Riz Her-
 mann, Kfm. Null Heinz., Kfm. Stall-
 mann Georg, Privatmann
 34—38 Ultramarinfabrik-Gesellsch.
 (Baupläge)
 40 Reichenheim Max, Dr. med., Privat-
 mann
 42 Indlekofer Johann, Spezereihdlr.
 Debo F. Dr. Schnebele Ida, Telegr.-
 Geh. Schnebele Mina, Kleidermacherin.
 44 Dypel Friedr., Maurermt. Gauchler
 Max, Buchhalter. Gauchler Kath. Wtw.
 46 Dypel Fr., Maurermeister (Baupläge)
 48. 50 Ultramarinfabrik-Gesellsch.
 (Baupläge)
 52—58 Hefft August (Eisengießerei)
 60. 62 Kani Wilh., Malzfabrik (Garten)
 — Keller Christ. & Cie. (Fabrikgebäude)
 64 Keller Christ. & Cie. (Garten)
 66. 68 Baupläge
 70 Sommer Gg. Johann, Weingärtner.
 Haug Ferdinand, Bildhauer
 72—82 Baupläge

Gartenstraße.

Beginnt Bergheimerstraße 56 u. endigt an
 der Böhstraße bei der Frenklinik.

Linke Seite.

- 1 Gr. Universität (Gärtnerwohnung)
 Rechte Seite.
 2 Gr. Universität. Frenklinik-Ver-
 waltungsgebäude

Grabengasse.

Beginnt Hauptstraße 124 am Ludwigsplatz
 und endigt an der Odenwaldbahn.

Linke Seite.

- 1 Groß. Universitätsgebäude
 — Ludwigsplatz

- No.
 3 Museums-Aktien-Gesellschaft.
 Brude Konstantin, Restaurateur. Wirs
 Matth., Hausmeister. Kaufmann Gg.
 Joseph, Ratfchreiber
 5 Gr. Staats-Alexar (Gymnasiums-
 gebäude). Uhlig Gustav, Dr. Professor,
 Gymnasiums-Direktor
 7 Wirth Joh., Dr. pr. Arzt. G. Schlim-
 bach, Filiale von G. Schlimbach und
 Söhne, Pianoforte-Handlg. Starck Ma-
 thilde u. Antonie Fr. Waldbauer Lud-
 wig, Privatm. Ober Martin, Lohntut-
 scher Wtw. Hauss Fr., Klavierlehrerin
 9 *Helwerth Franziska u. Margareta,
 Geschw. Fr. Schäfer Karl, Restaurat.
 Weibner Michael Wtw. Ganzenmüller
 Joh. Elise Ww. Lang Amalie, Leiterin
 der Diakonissen-Schwestern
 11 Winkens Karl, Privatm. Wieser
 Sophie Witwe, Privat. Frank Marie
 Fr. Neumann Bertha Fr., Lehrerin
 13 Ahrl Barbara, Johanna und Katha-
 rina, Geschw. Fr. Holzher Karl, Dr.
 Prof. Keim Ludwig, Kfm. Witwe
 15 *Ahrl Barbara, Johanna u. Katha-
 rina, Geschw. Fr. Wolfrum Philipp,
 Prof. und Lehrer der Musik. Gagern
 Sophie Fr. von, Majors Witwe

Rechte Seite.

- 2 Burgweger Phil., Uhrmacher. Ra-
 than Gerjon, Darmhändler
 4 Kaufmann Herm., Privatm. Scheid
 Joseph, Damenmäntel-Magazin. Fuchs
 Julie Fr.
 6 Wolf Wilh., Mechaniker und Mineral-
 wasserfabrikant
 8 Metz Marie, geb. Hell. Steiner Auguste,
 Stiftungsverw. Wtw. Fren Geschwister
 Fr., Tapissiergeschäft. Wolff Gebr.,
 Buchhandlung und Antiquariat
 10 Pfeiffer Eugen, Musikalienhandlung.
 Frank Geschw., Wäschegeschäft. Frank
 Mathilde Fr. Gaverbier Wilhelm,
 Lithographische Anstalt
 12 Müll Kathinka Fr., Priv. Müll Wilh.,
 Cigarren- und Tabakgeschäft. Lus
 Fanny, Bauinspektor Witwe
 14 Nebel Gg., Dr. prakt. Arzt. Schmitt
 Karl, Buchhändler. Stienen Josephine
 Fr. Middellamp Oskar, Dr. Zahnarzt
 16 Hergt Richard, Ingenieur. Lambert
 A., Dr. Witwe, Instituts-Vorsteherin.
 Barzetti Casar, Dr. Rechtsanwält und
 Privatdozent
 18 Bessels Marianne Ww. Hautsch Bal.,
 Mechanikus Witwe. Köfler Friederike

- No. Fräul. Karłowicz Jean, Dr. Litterat.
Weiß Leopold, Dr. Augenarzt. Lorenz
Witwe, Kleidermacherin
20 Stadtgemeinde, Volksschulgebäude.
Wohlfahrt Joh., Lehrer. Gehrig Heinr.,
Lehrer. Kümlich Gust. Adolf, Lehrer.
Keller Heinrich, Hauptlehrer. Woertche
Anna Fräul., Arbeitsschullehrerin. Hert-
rich Karl, Hauptlehrer. Dürr Friedrich,
Hauptlehrer. Christmann Gg., Lehrer.
Steiger Maimund, Lehrer. Mejerle Jo-
hann Joh., Schuldiener. Sträher Amalie,
Näherin
22 Stadtgemeinde (Turnhalle)

Am Güterbahnhof.

Beginnt Römerstr. (Eisenbahnübergang)
u. endigt an der vorn. Kyanisieranstalt.

Linke Seite.

- 1 Scheurer Wilh., Kunstgärtner Erben
(Garten)
- 3 Züllig-Hill'sche Stiftung (Gart.)
- 5 Zahnleiter Heinrich Witwe, Restaur.
Deck Johann, Lok. Heizer
- 7 *Napp Karl, Bierbrauer (Bierkeller).
Wegel Heinrich, Wirt
- 9—13 Baupläze
- 15 *Sauer Matth., Bürgermstr. in Goppel-
heim. Beisel Joh., Lok. Führer. Bögtle
Fr. Wilhelm, Küfer. Leismann Adam,
Eisenb.-Mandbrist. Schweinfurth M.,
Tagarb. Sterzenbach Martin, Wagenw.
Händel Jakob, Wagenw. Geh. Siegel
Leonhard Witw., Spezereihdlr. Vogler
Michael, G. Bureaudiener Witw. Berger
Adam, G. Schaffner. Schellig Justus
Witw. u. Armbruster Anna Witw., Tagar-
beiterinnen. Mathes Karl, G. Schaffner.
Berger Val. u. Beisel Peter, Bahnwarte.
Nies Johann, G. Arb. Berger Franz,
G. Mandverist. Großbauer Karl, Bahn-
wart. Schneider Karl, Güterbest.-Geh.
Steible Naph., Zollamtsdiener. Ubrig
Franz Joh. Witw. Zimmermann Joh.,
Zugmeister. Nies Martin, Schlosser.
Noos Valentin, Schuhm. Berger Karl,
Wagenw. Ernstberger Barbara, F. Arb.
Kippenhahn, G. Schaffner
- 17—31 Baupläze
- 33 *Gärtner Franz, Stationsmeister in
Basel. Weipert Kaver, Restaurat. und
Gasarbeiter
- 35—53 Aecker und Baupläze
- 55 Großh. Staatseisenbahn (Dienst-
wohngebäude). Walbi Konr., Weichen-
wärter. Heinzmann Simon, Signalw.
- 57 Großh. Staatseisenbahn (Dienst-
wohngeb.) Wittmann Joh., Stations-

- No. meister. Bartholomae Jakob, Bureau-
diener. Danmann Joh. Ad., Stations-
meister. Weidenmaier Ludwig u. Walbi
Heinrich, Weichenwärter
59 Großh. Staatseisenbahn (Dienst-
wohngeb.) Benkler Max, Bureaudiener.
Frei Joseph, Weichenw. Apfel Georg
Ad., Signalwärter. Apfel Rosa, Tag-
arbeiterin

- 61 Großh. Staatseisenbahn (frühere
Kyanisieranstalt). Stationsmstr.-Bureau

Rechte Seite.

- Aus- und Einladeplatz der bad. Bahn
für Frachtgüter in Wagenladungen
2 Großh. Staatseisenbahn (Fracht-
gut-Expeditionsgebäude). Knittel Theo-
dor, Bahnverwalter. Frey Karl, Güter-
verwalter. Fröhlich Hermann, Güter-
expeditor. Jaas Wilh., Stationsmeister
4 Großh. Staatseisenbahn (Fracht-
Güterhalle)
6 Großh. Staatseisenbahn (Fracht-
Güterhalle)
8 Großh. Staatseisenbahn (Fracht-
Güterhalle und Zollhalle)
— Aus- und Einladeplatz für Frachtgüter
in Wagenladungen

Häufferstraße.

Beginnt Bahnhofstraße 13 und endigt bei
der Fuchs'schen Fabrik.

Linke Seite.

1. 3 Hoffstetter, Beth u. Wals (Bau-
pläze)
- 5 Eisenpreis Chr. G., Glasermeister.
Strämer Wilh., Schieferdecker. Bertina
J. P., Privatmann. Gebhardt Philipp
Jakob, Lok. Heizer. Kammer Martin,
Buchhalter
- 7 Traenkle A. L., Privatmann. Fuchs
Karl, Fabrikant. Mayer A., Privatm.
Reichenbach Valentin, G. Schaffner
- 9 Beiler Leonh., Maurermeister (Bau-
platz)

Rechte Seite.

2. 4. 6 Fuchs S., Wagenfabrik (Garten)
- 8 Fuchs S., Wagenfabrik. Fuchs Va-
lentin, Fabrikant. Schellig Michael,
Wertmeister

Haspelgasse.

Beginnt bei der Restauration zu den Vier
Jahreszeiten und endigt am Fischmarkt

Linke Seite.

- 1 *Spargellisch, f. Landgemein-
den. Knoll Barb. Witw. Scheid Friedr.,

- No.
Buchhalter. Erbe Karl, Tapezier. Löff-
ler Wilh., Schuhmacher. Günther Lud-
wig, Musiklehrer
3 *Schloß Betty Frau. Franzmathes
Philipp, S.-G.-Diener. Ringshäuser
Friedrich, Privatm. Schmidt August,
Hemdenmacher. Bamberger Jos., Kom-
missionär
5 Weckel Albert, Gastw. zum Engl. Hof.
Neef Wilh., Direktor Witwe. Gantier
Heinrich, Rechtsanwalt
7 Beiler Ad., Gastw. z. Roten Löwen.
Gekert Georg, Wirt. Wehrle Eugen,
Uhrenhldr. Gerstner Reinh., Bürsten-
händler. Allgaier Joseph, Händler.
Spengel Johanna Fr. Zipperer Bern-
hard, Flaschner

Rechte Seite.

- 2 Kibelin H., Privatm. Steinhauer
Anton, Restaur. z. d. Vier Jahreszeiten.
Simon Joh. Friedrich, Gerbereibesitzer.
Moos Chr., Kaufm. Kolb Georg Ad.,
Schussmann
4 Höckel Christian, Bierbrauer. Rein-
hardt Jakob, Zapfwirt. Wirth Franz,
Kassensinspektor Witwe
6 Mell Karl, Schmiedmstr. Abel Wilh.,
Kleiderm. Nothhermel Fridor, Schuhm.
Müller Friedr., Assistent Witw. Müller
Friedrich, Hauptlehrer Witwe. Hauf
Heinrich, Schmied
8 Haß Bernhard, Bäcker und Weinswirt.
Bayer Georg, Baupraktikant
10 Breitwieser Wilhelm, Tapezier und
Möbellager
12 Schulze Fr., Universitäts-Rechtlehrer,
(Universitäts-Rechtsschule). Schulze Wil-
helm, Priv. Voigt F. G. Ww., Büglerin.
Schlodfeldt Georg, Privatmann
14 Reinhard Käthchen Fr. Reinhard
L., Drehermeister Ww. Wischmann Frz.
Ww. Braungart Karl, Gerichtsschreiber.
Meier Joseph, Schwertfeger
16 *Rizhaupt Leonh., Konditor. Glinz
Andreas, Chirurg. Schweizer Wilhelm,
Schreiner
18 Wagner Joseph, Bäcker Witwe

Hauptstraße.

Beginnt Sophienstr. 9 am Darmstädter Hof
und endigt am Karlsthor.

Linke Seite.

- 1 Münch Jos., Cigarrenhdlg. u. Rauch-
requisitenlager. Scheitlin Eduard, Fri-
seur. Stöckling F., Privatm. Arnold
F., Tierarzt. Wiewecke Franz, G.Arb.

- No.
Chrmann Heiner, Bureauhilfe. Kunz
Joseph, Wagenwärter
3 Krauß Georg, Privatm. Dieterle Chr.,
Bäckermstr. Wedel Kath., Kaufm. Ww.
5 Burkard Adolf, Material-, Farb- u.
und Droguenhdlg. Alstede Wilh., Ci-
garren- u. Tabakhandlung. Herrmann
Ludwig, Kfm. Klein Joseph, Privatm.
Zinzer Joh., Privatm.
9 Holzmann Wilhelm, Privatm. Bes
Karl, Postdirektor a. D. Erckenbrecht K.,
Apotheker Witwe
11 Kuhnmann Nikolaus, Gastwirt zum
Wiener Hof
13 Frau Ferd., Privatm. Witwe. Kaiser
Jakob, Schuhm. und Schuhlager. Lan
Friedrich, Assistent beim Stadtbauamt
15 Bögely Karl, Bäcker. Bögely Jakob,
Privatm. Jung Rudolf, Mechaniker u.
Opfiter
17 Spinner Andreas (Hölzer Nachf.),
Bierbrauerei
19 Dauth Wilh., Metzger. Stumpf Joh.,
Kleiderm. Schlechter Peter, Pelzwaren-
u. Mützenlager. Keßel Johann Gypfer.
Löchner Wilh. Ww., Kleiderm. Brand-
ner Karl, Lok.-Führer. Feuerstein Mar-
tin, Schuhm. Nieger Max, Schlosser.
Barthlott Karl, Schreiner (Werkstätte).
Jung Rudolf (mechanische Werkstätte)
21 Mayer Jakob Georg, Schmiedmstr. u.
Wirt. Müller Martin, Privatmann.
Kümmerle Joh., Stüblermeister. Lantes
Matthias, Tapezier. Seiber Karl, Lok-
Führer. Schmittbauer Anton, Dienst-
mann. Adelsheim Christian, Maurer.
Ubrig Jakob, Dienstm. Roth Friedrich,
Tagarb. Ww. Nieger Max (Schlosser-
werkstätte)
23 Züllig-Hill'sche Stiftung. Rein-
hard Joh., Hausmeister. Dreutzel Elije,
Günther Emilie, Füscher Marie, Krum-
mel Emilie, Mann Eugenie u. Reimold
Amalie Fr. Oppenheimer Sigmund,
Privatmann
25 Maquet Curt und Henry, Firma:
Bereinigte Fabriken z. Anfertigung von
Sanitätsgerätschaften, vorm. Lipowsky-
Fischer. Maquet Curt, Fabrikant.
Schaaff Katharine Witwe
27 Goss Louis, Landesprodukten-, Mehl-
u. Sämereihandlung. Beyerer Friedr.,
Schuhmacher. Sauer Joh., Wagenw.
Nuß Engelh., Konditor. Künsle Gott-
fried, Schreinergeh. Wagner Magdalene
Fr., Privatlehrerin. Niederleigner Eli-
sabeth, Stickerin
29 Ueberle Friedrich Ad., Weinhändler
(Firma: Ueberle & Rizhaupt). Gekert

- No. Ludwig, Kurzwaren-Geschäft, Nähmaschinen-Handlg. und Posamentierwarenfabrik. Wagner Daniel, Kfm. (Wagner & Würth). Kaiser Mathilde, Landr. Ww.
- 31 Klar Philipp, Seifensieder
- 33 Ehlgöth Karl, Kaufm. Ww. Nighaupt Elise Frä. Maier Moïse, Wagenwärter. Scheurer Friedrich, G. Schlosser. Gräjer Lisette, Kleidermacherin
- 35 Etachel Georg, Kürschner u. Pelzhdlr. Reichwein Friedrich, Herren-Konfektion. Heidlauf Wilh., Sattler und Tapezier. Braun Philipp Otto, Privatmann und Stadtrat. Schweidhart Karl, Amtsrevisor Ww. Wetterich Helene Ww. Zoolog. Institut von Prof. Kohnmann. Chem. Institut von Dr. Born. Hackmann Franz, Tüncher. Wohlgenuth Johann, Kellerer
- 37 Krauß Ludw., Privatm. Ww. Kufel Just., Bierbrauer. Krauß Hieronymus Witwe
- 39 Niegler Lucius, Bäcker. Keinet Karoline von, Oberst Witwe. Veneké Louis, Privatm. Ww. Sonnenschein Adam, Postsekr. Gisinger Jak., Bierbr. Ww.
- 41 Wallmann J., Privatm. Delp Friedrich, Wirt zum Gold. Römer. Sparkasse für Landgemeinden. Link Louis, Sparkasse-Rechner. Trötschler Fridolin, Zollamtsdiener. Spiegel Joseph Ww., Wäscherin. Steinel Jean, Schlosser. Säzler A., Schreinermeister. Ackermann Kath. Ww., Wäscherin
- 43 Zimmermann Philipp, Kaufmann. Zimmermann Stephan, Kfm.
- 45 Mutschler Friedrich, Bierbrauerei zur Majerei
47. 49. 51 Gr. Universität. Friedrichsbau. Quincké Gg., Dr. Prof. Schmidt J. J., Oberpebell und Hausmeister
- 53 *Hornuth Sch., Privatm. Gutmann Friedrich, Gastwirt zur Karlsburg
- 55 Walz Martin, Metzger u. Charcutier. Dengel Jos., Mehl-, Landesprodukt- u. Sämereihandlung. Rodrian Alfred (Firma: G. Desaga), von Oftern 1885 an: Hptstr. 58. Weiszäcker Karl, Mechaniker. Debel Andreas, Kammmacher (Wertstätte)
- 55a Walz Jak., Schreinerstr. Hörning Jean, Universitäts-Buchdruckerei. Blant Jos., Douche- u. Bade-Apparatenfabrik. Walsgang G., Tüncher (Wertstätte)
- 57 Keller Joseph, Kaufm. und Stadtrat. Engelbrecht Max, Apotheker
- 59 Diez Martin, Bäckermeister. Herr Christian, Schuhmacher u. Schuhlager.
- No. Frau Luise Witwe, Bureau für Stellenvermittlung
- 61 Beger Karl Friedrich, Gerbereibesitzer (Gebr. Beger). Schwarzbeck Chr., Lederhdlg. Werner Louis, Friseur. Dieffenbacher Reinh., Buchbinderei u. Schreibmaterialienhandlung. Beger Karl Ludwig Ww. Helwerth Luise Frä.
- 63 Beger Albert, Gerbereibesitzer (Gebr. Beger). Welker Wendelin, Vergolder. Zimmermann Louis, Mechaniker und Optiker
- 65 Eberhardt Jean, Flaschnermeister. Eisenmenger Mina Frä.
- 67 Hofmann Stephan, Bierbrauerei zum Goldenen Engel. Frank Aug., Hauptlehrer. Glor Philipp, Privatm. Witwe. Weisling Joh. Georg, Maschinenführer. Ziegler Martin, Dienstmann
- 69 Schlüchterer Leopold, Kaufmann. Edelschild Ferdinand, Kfm. Richard Franz, photogr. Atelier
- 71 Ganzhorn Gg, Tapetenlager. Kübler Johanna, Tapissier-Geschäft. Kübler Julie, Lehrerin. Merk Adalbert, Postsekretär
- 73 Müller Friedrich, Maurermeister. Müller Susanna Frä. Schermers A., Delikatessen-Handlung. Dreves Paul, Kaufm. Trion Franz, Schlosserstr. Ww. Fremerey Christ., Privatmann. Ueberle Philippine Ww. Berg Heurr., Gepäckbehälter. Decker Gg., Tapezier
- 75 Dilg Friedrich, Weinwirt und Restaurateur z. Karpen. Dilg Franz, Weinhändler Ww. Petters Otto, Buchhdlr. Reinhard Leonh., Kleidermacher. Mohr Katharina Frä.
- 77 Grügen-Stein A. Ww., Hotel u. Café-Restaurant zum Rheinischen Hof. Securius Alfred u. Clostermann Rich., Cafetiers
- 79 Reiss Joseph Söhne, Möbelhandlung. Reiss Bernhard u. Reiss Wolf, Kaufleute. Wolfers A., Weiß-, Modewaren- und Wäsche-Geschäft. Keller Gustav, optisches Geschäft. Süpffe Heinrich, Gr. Ober-Amtsrichter. Mayer Anton, Oberpostsekretär
- 81 Schaff Ulrich, Seilermeister Witwe. Frau Jean Baptist, Privatmann Ww. Fahrbach M., Geschw., Modiste. Baum Valentin Ww., Näherin. Maissenhölzer Sophie, Schuhmann Witwe
- 83 Koch Sch., Metzger u. Charcutier. Alt Karl, Goldarbeiter. Reichlin-Melbeegg Bruno, Freiberger von, Dr. Privatdozent. Wengenroth Wilhelm, Reisender

- No. 85 Bordinello G. L., Lithograph Witwe. Balon Georg Ant., Optiker. Wolfers N., Kfm. Zick Friederike Wtw. Adelsheim Joh. Georg, Maurer. Schmitt Georg, F. Schreiner
- 87 Lange Ed., Privatm. Lange Karl, Photograph. Bredtner Adolf, Schuhwarenlager. Hagenunger Rudolf, Gr. Notar. Neumann Eusebius, Hauptm.
- 89 Erbacher Jul., Bäckermstr. Schuhmacher Johann, Zuschneider
- 91 *Ernst J. A., Privatm. Ernst Jul., Kfm. Hartung Georg, Dr. Privatm.
- 93 Thomas Leonh., Bäcker u. Weinwirt
- 95 Mayer Jos., Schuhmacher u. Schuhlager. Ditsch Karl, Buchhalter
- 97 v. Helius Franz, Dr. Hofrat Prof., prakt. Arzt. Filiale der Rheinischen Kreditbank
- 99 Reinhard Philipp, Flaschnermeister. Müller Karl, Charcutier. Reinhard Heinr., Schlossermstr. Kreckel Thom., Priv. Wtw. Müsle Anna, geb. Kreckel. Hofmeister Bernh., Buchbinder. Brenning Julie Fr., Lehrerin
- 101 Nummel J. P., Sattlermstr. Welde Anna Wtw. Frau Glise Fr.
- 103 Röthler Louis, Kfm. Wtw. Förster Georg (Ja.: A. Förster), Cigarrengeschäft. Buich Jean, Handelsgärtner (Verkaufslokal). Schuster Konr., Ausläufer. Moll Heinrich, Kleidermacher. Röth Anna M., Wäscherin
- 105 Schwehr Willh., Konditor. Russisches Lezezimmer. Eckerd Wilhelmine, Kleiderm. Schönmehl Matth., Kleiderm. Koppert Sophie Witwe, Monatsfrau. Michaeli Joh. David, Schreinergehilfe
- 107 Oppenheimer Moris, Kfm. Oppenheimer Heinrich, Kfm. Oppenheimer Moses, Kfm. Schwalb G. M., Lederkommissionsgeschäft (Comptoir). Behrens J., Weißwaren- und Ausstattungsgeschäft. Lindauer Leopold, Privatmann. Uhl Christ., Handschuhm.
- 109 Langer Heinrich, Schuhmacher und Schuhlager. Neuter D., Galanterie- und Wiener Lederwarengeschäft, Inhaberin: Neuter Henriette Fran. Schwalb G. M., Lederkommissionär. Vossert Friedr. Witwe, Popp Glise Näherin
- 111 Wolff M. Girsch, Privatm. B. Wolff & Neuter, Eisenwarenhandlung. Wagner Margar. Fr. Klett Ernst, Hauptl.
- 113 *Kendelhuber Joh. Georg, Mühlbesitzer in Lambsheim. Schreier Adolf, Gastwirt zum Bad. Hof. Helm Ernst, Modewarenhdlg. Helm Emilie Fr. Baer Max, Hoppenhändler
- No. 115 Heidelberger Aktienbrauerei (vorm. Kleinlein). Lehmann Wilhelm, Zapfwirt. Sahn Wilh., Großh. Notar. Sommer Phil., Polizei-Aktuar. Guttenberger Ferdinand Wtw. Guttenberger Gerhard, Musikalienhdl. Sulzer Johann Jakob, Küfermeister. Fries Wilh. Witwe.
- 117 Müller Heinrich, Weinwirt Witwe. Fuchs Kath. Frau, Händlerin. Stern Georg, Post-Assistent. Ziegler Jakob, Buchhandlungsdiener. Lohrer Otto, Schreiner
- 119 *Müller Heinrich, Weinwirt Witwe. Weber Heinr., Bäckermstr. Schredenberger Ph. Ww., Friseurgeschäft. Kämmerner Theodor Nachf. Schwarz Leopold, Registrator. Heller Aug., Krankenwärter Witwe, Hebamme. Bückle Adam, Tagarbeiter
- 121 Voit G. A., Papierhandlg. Imhof-Kolligs Johanna Witwe
- 123 Häfner Joh., Privatm. Wtw. Kielmeyer A., Konditorei. Michler Gottl., Schuhm. Rittner Karl und Tonagel Karl, Musiker
- 125 Held Phil. Jaf., Seifensieder. Hurst Heinrich, Gastwirt Wtw. Sauder Johanna, Pfarrer Witwe. Staub Kath. Witwe, Monatsfrau
- 127 Bussfemer Wilhelm, Gastwirt zum Pfälzer Hof
- 129 *Winter J. L. Carl (Ja: G. Wintersche Universitätsbuchhandlung). Bürk Philipp, Buchhändler. Krausmann Anna, Modegeschäft. Krausmann Glise Fr. Frohnstein Nadine Wtw. Burchardt J. Ww., Milch- und Viktualienhandlung. Dührenheimer Louis, Kfm. Dührenheimer A., Kfm. Witwe
- 131 Kochenburger Martin, Kaufmann. Stadtmüller Hugo, Prof. am Gymnasium. Lüders Herrmann, Universitätstanzlehrer
- 133 Röster's Bank (Aktiengesellschaft). Krastel Otto, Banddirektor. Produkten-Niederlage Langenzell, (Burkart Friedr., Geschäftsführer). Becker Jos., Coiffeur. Braun Jeanette, Mat Wtw. Molz Matthias, Kassendiener. Herchel Anna Fr., Putzmacherin und Müller Marie Fr. (Hinterhaus)
- 135 Hoffmeister Friedr., Privatmann. Beck M., Cigarren- und Tabakhandlg. Schmitt Friedrich, Weißwaren- und Leinen-Geschäft. Hoffmeister Wilhelm, Privatmann Witwe

- | | |
|--|--|
| <p>No.
137 Rupperecht T. Ernst, Kaufm. Frey Jakob, Kfm.</p> <p>139 Trübner Nikol., Juwelier. Trübner Georg, Privatm. u. Stadtr. Schmidt Friedrich, Kfm.</p> <p>141 Fischer J. A., Uhrmacher. Lochbühler Marie, Oberamtsrichter Witwe</p> <p>143 Hirschel Friedrich Anton jun., Restaur. zum weißen Schwanen. Schilp Friedrich, Schuhmacher. Vetter Gottl., Posamentier (Werkstätte)</p> <p>145 Ammann Karl, Konditor. Wolf Marie Witw. Kappler Gustav, Rechtsanwält Witw. Kappler Ernst, Bureaugehilfe. Ammann Heinrich, Konditor</p> <p>147 Kaufmann & Schloß, Schuhw.-lager en gros (Inhaber: S. Kaufmann, Bienustr. 2 u. 3. Schloß, Hptstr. 146)</p> <p>149 Schirmer Jos. Karl Erben. Schirmer J. K. Bw., Schreibmaterialienhandlg. Scherf Heint., Zuschneider. Dierbach Elise, Marg. u. Wilhelm, Geschw. Krl. Hoch Geschw. Krl., Damen-Konfektion</p> <p>151 Wolff A. H., Kfm. Witw. Wiesbader & Nothschild, Manufaktur- u. Mode-warengeschäft. Wolff Sidor, Kaufm. Wolff Julius, Dr. jur., Rechtsprakt.</p> <p>153 Geisslinger Friedr., Büchsenmacher, Waffen- u. Munitionsgesch. Schweikart Christine Krl.</p> <p>155 Stoll August, Cigarren- und Tabak-geschäft</p> <p>157 Carlebach Heinrich, Privatm. Witw. Carlebach H. (Inhaber: Frey Sidor und Jakob), Tuchgeschäft und Herrenkleider nach Maß</p> <p>159 Hirschel Anton Friedr. (Ja: Anton Hirschel Sohn), Tuch- u. Manufakturwaren u. Ausstattungsartikel. Löchner Leonhard Witwe</p> <p>161 Knoblauch Carl (Ja: Julius Wettstein Nachf.), Papierhandlung u. Buchbinderei. Müller Louis, Buchhalter. Storch Max, Musiker</p> <p>163 Wernerer Johann, Eisenbeinschnitzer</p> <p>165 Liebhold Moriz, Manufakturwaren-Hdlg., Damen- und Herrenkonfektion. Matos Karl, Sträber am Bez.-Amt. Daub Karl, Schreiner (von Ostem an Gaisbergstr. 41)</p> <p>167 Cahu Salom. (Ja: M. Abenheimer & Cie.), Manufakturwaren-Handlung. Möbellager v. Gustav Kander. Pölsdorf Karl, Privatm. Reis Levi, Produktenhändler</p> <p>169 Müller Karl (Ja: G. A. Thomas Nachfolger), Droguerie, Material- u. Farbwarenhandlung. Müller Pauline Krl. Happel Johanna Krl.</p> | <p>No.
171 Biginger Anton, Bäcker u. Weinw. Biginger Luise Krl. Wittmann Bilih., Hof-Geizer. März Wendelin, Schuhmacher. Seeberger Karl, Kleiderm.</p> <p>173 *Fricke Heint., Kaufmann in Ludwigshafen. Schmezer Theodor, Handelslehrer</p> <p>175 Gidt Reinhard, Friseur, Cigarren- u. Tabakgeschäft. Fehr Elise, Kleiderm.</p> <p>177 Schlez Ludwig, Säckler u. Bandagist. Laber Wilhelm, Schuhm. Rehberger Jakob, Landwirt</p> <p>179 Weingärtner Louis, Schuhmacher und Schuhlager</p> <p>181 Wolff Friedr. Aug., Kfm. u. Stadtr. Wolff Karl, Kfm. (Ja: Friedr. Aug. Wolff), Eisenwarenhdlg. Ebel W., Priv.</p> <p>183 Wagner Heint., Privatm. Pfisterer Friedr., Restaur. z. Goldenen Herz. Neth Rudolf, Cigarren- und Tabak-geschäft. Benerle Therese Witw. Popp Michael, Zeitungsträger</p> <p>185 Kirner, Willmann & Co., Glas- u. Porzellanhandlg. Willinger Engelbert, Kfm.</p> <p>187 Wachter Philipp, Café-Restaurant. Wachter Karl sen., Privatm. Becker Ludwig, Privatm. Becker Florentine Krl. Ortlieb Salomon, Hauptlehrer. Bollerer Emilie Witw., Priv.</p> <p>189 Seiliggasse Kirche
— Marktplatz</p> <p>191 Popp Frz., Kfm. Bamberger Minna, Modiste. Oppenheimer J. J., Kfm.</p> <p>193 Mohr Ernst, Verlags-Buchhändler. Mégnin Eugen, Schreibmaterialien-, Buch- und Kunsthandlung. Bernthsen H. F., Privatmann</p> <p>195 Lehr L. F., Gastwirt Witwe. Lehr Robert, Gastwirt zum Hotel Adler</p> <p>197 Schaefer Georg Friedrich sen., Privatmann Witw. Goos Heint., Schlosser und Mechaniker, Fleischermaschinenfabrik. Bingel Gebrüder, Hutgeschäft (Filiale). Kehler Theodor, Hutmacher. Heinicke Eduard, Rittmstr. a. D. Kahl Bilih., Kleidermacher. Walz Louis, Konditor Witwe. Walz Gustav, Dr. prakt. Arzt. Kah August, Schuhmann</p> <p>199 Reutter Jakob jun., Gastwirt zum Großen Haß. Reutter Johann Jakob, Privatmann</p> <p>201 Reutter Jak. jun., Gastwirt. Roepke Margarete Frau</p> <p>203 *Geiser Georg, Metzger. Kloth Theodor, Degereihandlung. Herbig Adam, Kleiderm. Erlewein Joseph, Tagarb.</p> <p>205 Geiser Gg., Metzger. Bäuerle Magdalene Krl.</p> |
|--|--|

- No.
 207 K o s h i r t Franz, Ober-Hofgerichts-
 kanzler a. D.
 Eingang links: Verlagshandlung von
 Ernst Mohr. Lanz Emilie, Buchhldr.
 Witw. Gödel Leonhard, Hauptlehrer.
 Müller Kathar., Hofprediger Witwe.
 Müller Elise Fräul., Lehrerin
 Eingang rechts: Koshirt Franz, Ober-
 hofgerichtskanzler a. D. Rein Marg.,
 Pfarrer Witwe
 209 Großh. Staats=Arer (Bezirks-
 amtsgebäude). v. Scherer Otto, Großh.
 Stadtdirektor
 — Garten zum Bezirksamtsgebäude
 211 Weber Joseph, Handelsm. Eichrodt
 Wilhelm, Rechtsanwält. Schütz Ph.
 Heinrich, Privatmann
 213 Heinz Karl, Bierbrauer. Dittenev
 Joseph, Privatmann
 215 F e g n e r Gustav, Kaufmann
 217 S p e n g e l Karl, Gastw. z. roten Ochsen
 219 H a r t n i g Lorenz, Kfm. Witwe
 221 S c h u l z Ludwig, Dr. Rechtsanwält
 223 M a u c h Joh. Mikolas, Bäckermeister.
 Schmidt Louis, Assistent
 225 A k e r m a n n Louis, Bäcker u. Wein-
 wirt. Thome Joh., pens. G. Assistent.
 König Elise Fräul. Härberig Christ.,
 Diener. Rick Friedrich, Metzger
 227 G e w e r b e b a n k. Hallbauer Rupert,
 Kleidermacher. Schumann Karl, Kon-
 zertmeister. Pfisterer Käthchen u. Ka-
 roline, Geschwister Fräul. Nagel Georg,
 Dienstmann. Söhlinger Kath. Frau.
 Müller Friedrich, Buchhalter. Marx
 Heint., Metzger. Moos Gg., Schrift-
 setzer und Frau: Milch-, Butter- und
 Eierhändlerin
 229 W a l t e r Joseph, Privatmann. Rose
 Theod., Privatm. Erckenbrecht Friedr.
 Ludwig, Privatm. Schulze Karl, Kfm.
 Bier Otto, Kfm. Hertweck Friedrich,
 Kanzleigehilfe. v. Stunzendorf Max,
 Amtsgerichts-Aktuar
 231 * R h e i n l ä n d i s c h e G e s e l l s c h a f t.
 Klöpffer Theodor, Privatmann und
 Stadtrat
 233 Garten zum Haus No. 231
 235 C u n z Alexander, Dr. Witwe. Hay-
 merle Theresie v., k. k. österr. Minister
 Witw. Verms Alexander v. (a. Man-
 chester). Ernst Gustav, Kfm. Jans
 Adam, Gärtner
 237 B i l a b e l Heinrich Aug., Oberbürger-
 meister. Schmidt Franz, Leihhaus-
 Taxator
 239 * B i l a b e l Heint. Aug., Oberbürger-
 meister. Schäfer A., Cafetier Witwe.
 Leonhard Karl, Kfm.

- No.
 241 G e n z Karl Witw., Besitzerin der Her-
 renmühle. Mühlmann Max, Kaufm.
 Gamper Wilhelm, Obermüller
 243 K a u f m a n n Friedr. Witw. Weppel
 Franz, Restaurateur zum Karlsruher.
 Kaufmann Sophie Fräul., Lehrerin.
 Seisen Elise Fräul., Lehrerin. Suter
 Moys Frau. Schlauch Kathar. Witw.
 Hormuth Joh., Tagarbeiter
 245 S t a d t g e m e i n d e, Karlsruher.
 Straub Joh., Zimmermstr. Wimmer
 Susanna, Wäscherin

Rechte Seite.

- 2 B a r t h o l o m a e Heinrich, Privatm.
 Goos Friedrich, Kurz- u. Wollwaren-
 geschäft. Neuter G. C., Zahntechniker
 und Frau: Hebamme. Eisinger Jakob,
 Restaurateur
 4 G o o s Michael, Kfm. Wagner Karl,
 Telegr.-Ingenieur. Koblhammer Jaf.
 Wilt. jun., Installateur
 6 H e r b s t Heint., Lithograph u. Papier-
 handlung. Carben Adalbert v., Uhr-
 maker. Hartfelder Karl, Dr. Prof.
 Blum Emilie Fräul., Kaisberger Elise
 u. Luise Fräul. u. Schwente Helene Fräul.,
 Lehrerinnen. Diebold Ambros, Lok-
 heizer
 8 J e h G. A., Fleischernstr., Gas- und
 Wasserleitungs-Installation. Walb
 Wilt., Verfertiger von chirurg. Instru-
 menten. Fröhlich Karl, Dr. Stabsarzt.
 Kramer J. Baptist, Steuer-Auffseher.
 Heit Karl August, G. Schlosser. Pöfßer
 Peter, Schuhmacher
 10 F i s c h e r Karl, Wirtstlerei
 14 F i s c h e r Karl, Wirtstlerei. Knauff
 Georg, Privatmann. Schaaff Georg
 Friedrich, Privatmann
 16 L i p o w s k y Ed., Privatm. Wagner &
 Wirth, Ausstattungs-, Weiß-, Bett- u.
 Manufakturwaren-Geschäft. Guerillot
 Mina, Stadtdirektor Witwe
 18 G r o e b e Georg, Delikateessengeschäft.
 Böhm F., Schuhwarenlager. Sattler
 Joseph, Friseur. Bauer Leopold, Buch-
 handlungsdiener. Gutmann Joseph,
 pens. Lehrer. Schäfer L., G. Portier.
 Koblweiler Valent., Kleiderm. Single
 Viktor, Lok. Heizer. Rosch Katharine,
 Weißnäherin. Berberich Marie, Kleider-
 macherin. Wannemacher Marie Witw.,
 Näherin
 20 * L o o s G., Konditor. Möbelmagazin
 von F. W. Biersch. Widmann Lisette
 Fräul. Link Ottilie Frau, Näherin. Kin-
 zinger Martin, Zimmermann Witwe

- No. 22 *Beth Stephan, Zimmermstr. Birn-
stuhl F. W., Tapezier- u. Möbelgeschäft.
Privat-Klinik, unter Direktion v. Hof-
rath Prof. Dr. v. Chelius. Bund Gu-
stav, Beneficiat. Römisch-katholische
Notkirche
- 24 Bogelsberger Konrad, Restaurat.
Webel Gustav, Katschreiber. Klausner
Katharina, Postexpeditor Witwe
- 26 Keuland G., Apotheker (Hirsch-Apo-
thete). Sträßle D., Apotheker. Solda
Heinrich, Gold- und Silberarbeiter.
Wengold Friedr., Wäsche- und Weiß-
warengeschäft. Zettler Karl, Dr. Prof.
Vokal des Marien-Vereins
- 28 Müller Philipp, Gastwirt zum Deut-
schen Hof. Walb Friedrich, Verf. von
chirurg. Instrumenten und Bandagist.
Stuhn Rudolf, Schlossermstr. Silsen-
beck Ludwig, Buchhalter. Herbst Ernst,
Kleiderm. Dewald Aug., Korbmacher.
Schäfer Friedrich, Schuhmacher
- 30 Hoessler Emil, Konditoreiwarenfabr.
Münzenmayer Jul., Eisenbeschützer.
Mezger Alois, Prof. Witw. Schrodtt
Balln, Rat Witwe. Bürger Leopold,
F. Schlosser. Zollendorf Luise, Kleider-
macherin. Benz Friedrich und Scheid
Hch., Lok. Führer. Veierbach Friedrich,
C. Arb. Reichel Johann, Briefträger
- 32 Kösterer Karl, Kleidermacher
- 34 Klotz Otto Ant., Eisen- u. Maschinen-
handlung. Neuer G., Tuch- u. Weiß-
warenhandlung. Neuer Hermann, Lok-
Führer
- 36 Kircher Kath. und Gertrud, Geschw.
Frl. (Fa: J. A. Kircher Witw., Manu-
fakturwarenhandlung). Keibel Adam,
C. Arbeiter. Kohlhammer J. W. jun.,
Installateur (Werksstätte). Moch Aug.,
Schreiner (Werkstätte). Brenz Andreas,
Zeitungsträger
- 38 Helwerth Jakob, Metzger
- 40 Schmitt Julius (vorm. A. Maier),
Uhrmacher. Stein Karoline, Korsetten-
fabrikation. Mezinger Johanna, Ge-
schäftsführerin. Jähringer Frz., Verf.
v. chirurg. Instrumenten. Glormann
Georg Anton, Sattler und Tapezier.
Joerger Theodor, Schreinermeister.
Noth's Wih., Kaufmann. Popp Joh.,
Schuhmacher. Nothack Barb., Näherin.
Torwest Oduard, C. Schaffner. Maier
Jakob, Bureaudiener Witwe. Knobel
Margarete Witwe
- 42 Anderst Karl (Fa: C. M. Anderst),
Tabakshandlung. Supe Rich., Buch-
halter. Schöner Gottfried, Kutscher
- No. 44 Schmidt Friedr., Zimmermstr. Ww.
Ackermann Jean, Kaufm. Synagogen
Rudolf, Sattler u. Tapezier. Schmidt
Phil., Kfm. Schmidt Georg, Zimmer-
meister. Reis S. G., Pferdehändler.
Nitter Ludwig, P. Paketbesteller a. D.
Nitter Karl, Telegraphist bei d. Main-
Neckarbahn
- 46 Werner Steph. (Fa: Gebr. Werner),
Kaufmann. Ras Moriz, Privatmann
- 48 *Will Karl, Kfm. Rom G. W., Kfm.
- 50 Hoffstetter Jak., Glasermstr. Müller
Joseph, Friseur. Sabel Elisabeth, Pfr.
Wtw. Weigel Johann, Wagenwärter.
Krempel Matthias, C. Arbeiter
- 52 Unterländer Studien-Fond in
Karlsruhe. Sommer Jak., Buchbinder.
Walther G. L., Kaufm. (Filiale von
Chr. Haerberlein, Konditor). Gr. Uni-
versitäts-Kasse. Benz Joseph Adolf,
Ober-Rechnungsrat. Auditorium für
landwirtschaftlichen Unterricht. Bloch-
mann Fr., Dr. Assistent. Wittmann
Franz Xaver, Hausmeister. Englert
Karl, Konservator. Vichau Ernst (aus
Südamerika)
- 54 Döfler Ph., Metzger Witw. Reinehr
Adam, Sattlermeister. Fürst Franz,
Tagarb. Vogt Barbara u. Helene Frl.
Albrecht Joseph, Maurer. Knoch Frz.,
Kleidermacher
- 56 Hurlbausch Marie Frl. Hurlbausch
Friedrich, Chirurg. Klein Friedrich,
Küchener (Geschäftslokal). Pfisterer
Wilhelm, Senffabrik. Albrecht Christ.,
Schuhm. Ww. Lang Fr. W., Liqueur-
fabrikant
- 58 Rodrian Alfred (Fa: G. Desaga).
Schäfer Ch., Cigarrenhdlg. Thoma
Joh. Frl., Geschäftsführerin. Maner
Bernhard, Uhrmacher. Zimmermann
Karl, Kaufmann
- 60 Desaga G., Lager chem. Apparate
(Inhaber: Alfred Rodrian & Georg
Bed). Koefer Gustav, akadem. Buch-
handlung. Desaga Karl, Priv. Wtw.
Desaga P., Priv. Witwe. Watz Kath.
Frl. Büchler Katharina Frl. Maler
Thekla, Domänenverwalter Witwe
- 62 Müller Jak., Tischnermeister (Fa:
Ludwig Müller). Müller Ludwig, Pri-
vatmann. König Walther, Assistent im
physik. Institut. Martin Ludwig, Pri-
vatmann
- 64 Carl Karoline Frl. Reinheimer Peter,
Schuhmacher und Schuhlager. Zoos
Margarete Frau, Kleidermacherin
- 66 *Diehl Phil. Witwe. Mehrer Albert,
Verf. von chirurg. Instrumenten und

- No. Vandagist. Gimper Ludw., Steinhauer. Stetter Jakob, Bierhändler. Frank Joseph, Tüncher. Jungmann Johann, Schuhm. Jungmann Peter, Stadtpostbote. König Julie, Monatsfrau. Sommer Anton, Tagarbeiter. Winkler Jakob, Gärtner Frau. Görgens A., Schuhm. Künzinger Wilh., Schlosser-
mstr. (Werkstätte. Wohnung: Neuenheimer Landstr. 66). Reichert Peter, Tagarbeiter
- 68 Wisler Edm., Fabrikant. Wisler Eugen, Kaufm. Helwerth Babette und Johanna, Geschw. Frä.
- 70 Gättschenberger Theodor, Kurz-, Weiß- u. Wollwarengeschäft. Nidel Wilh., Gasdirektor a. D. u. Fischbrut-Anstaltsbesizer. Nidel Karl, Apotheker (in Penang). Nestle Rud., Postsekretär
- 72 Brenner Hieronymus, Ofen- und Herdfabrikant. Reidlinger G., Nähmaschinen-geschäft. Schipper Mathilde, Kurz- u. Wollwarengeschäft. Werner L., Friseur. Pfrendrichsh G. Chr., Postsekretär
- 74 Nishaupt Karl, Bäckermeister
- 76 Berner Fris, Kaufmann. Krug Fr., Privatmann
- 78 Norr Georg, Kfm. Garbrecht Friedrich Karl, Kaufm. Vangel & Schmitt (Otto Peiters), Universitätsbuchhandlung u. Antiquariat. Zwack-Holzhausen Wilh., Ritter von. Heinz Rudolf, Dr. Geh. Rat Professor
- 80 Fahlbusch Heinr., Kfm. Reiningger Viktorin, Hauptlehrer. Dürre Emma, Kleiderm. Oberle Jakob, Schuhm.
- 82 Diez Karl, Seifensieder u. Stadtrat. Nam Margarete Frä.
- 84 Landfried Friedrich sen., Privatm. *Landfried Jakob sen., Privatm. Hirsch Max, Banquier (Firma Scheuer, Hirsch & Schloß). Mans Auguste und Bertha Frä. Werner Friedrich, Seilermeister Wtw. Werner Friedrich, Kfm. Loos Pauline, Baumeister Witwe. Letterer Johann Michael, Ansläufer
- 86 *Landfried Friedrich sen., Privatm. *Landfried Jakob sen., Privatm. Landfried Wilh., Fabrikant (Fa: P. J. Landfried, Handlung, Del- und Tabak-Fabrik)
- 88 Kemler Joh., Maurer- u. Langer Ludw. (Firma: Langer & Herrmann), Kleidermacher. Jochum Philippine & Cie., Damen-Konfektion. Vollmond Karl, Kfm. Stein Edmundo, Dr. prakt. Arzt. Bauer Karl, Leineweber Wtw. Bauer Bertha u. Marie, Kleider- und

- No. Bugmacherin. Edling Aug., Schreiner. Willenbücher Jul., Hauptmann a. D.
- 90 *Landfried Friedrich sen., Privatm. *Landfried Jakob sen., Privatm. Landfried Friedrich jun., Fabrikant (Fa: P. J. Landfried). Künzle Phil. Jakob Nachf., Weinhandlung (Inh. J. Erbach & L. Bierchenk). Otto Jul., Korbwarenlager. Heiß Hch., Korsetten-geschäft. Müller Sui. Frä.
- 90a Evangel. Providenzkirche
- 92 Evang. Pfarrhaus. Schellenberg Oskar, Dekan u. Stadtpfarrer. Hanno Rosa Frä.
- 94 Krall Jak. Wilh., Konditor. Loewenthal J. Abraham, Kfm. Stolz August, Gr. Oberamtsrichter. Werner Heinr., Seifensieder Witwe
- 96 Loewenthal A. & Co., Modewarenhandlung u. Konfektion. Loewenthal L. Abrah., Kfm. Rosenhain Rudolf, Goldwarengeschäft. Lobmann H. Wtw.
- 98 Schaefer Louis, Kaufm. Fürtner Bertha, Dr. Ww. Krämer Karl, Lok.-Führer
- 100 Grün Friedrich Aug., Dampffärberei und Kunstwäscherei. Sedinger Andr., Friseur. Heidelberger Volksbank (G. G.) Wilhelm G. P., Bankdirektor. Weiß Franz, Graveur
- 102 Mayer Julius, Materialwarenhdlg. Gert Albert, Handschuhfabrik. Plum Ernst Frau, Kleiderm. Widmann Fr., Bezirks-Tierarzt Witwe
- 104 Hoepfner Karl, Schreibmaterialienhandlung. Koch Karl, Buchbinderei. Schaaff Wilh., Uhrmacher. Polatich S. A., Kfm. Erbach J., Weinhändler (Ph. J. Künzle Nachf.) Behrens Max, Kfm. Eichelzer Phil., Buchh. Eichelzer Wilhelmine und Marie, Geschw. Frä., Kleiderm. Siebenhaar Joh., Kassen-diener beim städt. Gas- u. Wasserwerk
- 106 *Meder Ludwig Gerhard, Kunsthdler (in Berlin). Bodenheimer Benno Hermann, Kleiderfabrikant. Spis Friedr. (Nachf.: Weimar Henriette), Kurzwaren- u. Tapissiergeschäft. Meder Charlotte Wtw. Berrich Christ., Gerichts-notar a. D. Weill Salomon, Privatm. Heberle Anna, Elise u. Marie Geschw., Kleiderm. Behringer Joseph, Buchhandlungsdiener
- 108 Trau Georg Witwe. Trau Johann, Pianofortefabrikant
- 110 Harmonie-Gesellschaft. Engelmann Moriz, Schirmfabrikant. Steffebach Jakob, Gold- und Silberarbeiter, Lager versilb. Tafelgeräte. Garbrecht

- | No. | | No. | |
|-----|---|-----|--|
| | Fr. Karl (Vertaufshalle), Stillguß Friedrich, Restaurateur. Bleibmihans Z., Oberamt. Witw. Schauber Johanna Frä. Fröbel'scher Kindergärten | 138 | Ehrmann Gebr., Herrengarderobe-Geschäft. Werner Val., Friseur (Geschäftslokal). Ehrmann Heinrich, Kfm. Pöschinger Joseph v. Witw. Nothchild Friz, Kaufmann |
| 112 | Groos Karl, Buchhandlung. Karlebach Julius, Bazar für Herren-Artikel. Kunzmann Friedrich, Kreisgerichtsrat Witw. Lovell Rosa Anna Frä. | 140 | Klingel Heint. Witw., Schuhwarenlager |
| 114 | Buch Hermann Witwe, Universitäts-Apotheker. Naumann Friedrich, Apotheker. Sachs Fanny, Oberamt. Witw. Mohr Swan, Privatm. | 142 | *Hormuth Jakob, Bierbrauer Witw. Relisten. Hormuth Gustav, Gastwirt. Dannbacher Eduard, Restaurateur. Wunsch Christine Witwe |
| 116 | Bürkle Wilhelm, Kfm. Burgweger Friedr., Uhrm. Koch Adolf, Dr. phil. u. Privatdoz. Wiesbader Sch., Kfm. | 144 | Jaeger Theodor, Eisenwarenhandlg. Jaeger Joseph Witw. Löwender Jak., Vorstand der Gewerbeschule. Verhas Theodor, Landschaftsmaler Witwe |
| 118 | Keller Wilh., Kfm. Keller Christoph & Co., Droguen- und Materialwarengeschäft en gros (Inhaber: Wilhelm Keller und Karl Nolte) | 146 | Spizer Karl, Kfm. Meyer Berthold (in Mannheim), Damenmäntelgeschäft. Langbein Friedr. Photograph. Schloß Julius, Kfm. (Kaufmann & Schloß) |
| 120 | Gutermann Phil., Metzger. Döhrenheimer & Ledermann, Manufakturwaren-Handlg. Kucera Franz, Bazar in Spielwaaren. Ledermann Max, Kfm. Tress H. Witw. Röhmich Ludwig, Regierungsrat a. D. Ilgen Luise Frä. | 148 | Lindeneim J., Herrenkleider- und Damenmäntel-Magazin |
| 122 | Förster Jean, Kfm. Förster & Griebel, Manufakturwaren-Handlg. Guttenberger G., Musikalien- und Instrumentenhandlung. Griebel Sch., Kfm. Gaffert Jakob, Kleidermacher. Winter Eduard, Kanzleigehilfe | 150 | Baum Jean, Uhrmacher |
| 124 | *Keppler F. A., Privatm. Keppler Georg (Fa.: F. A. Keppler), Kleiderm. und Tuchhandlung. Löffel Karl, städt. Registrator. Mehe A. Th., Hofgerichtsrat Witwe. Keller Julie und Schill Anna Frä. | 152 | *Steru Wilhelmine Witw. (in Frankfurt). Stamm Oskar (Fa: Stamm-Baermann), Bazar f. Damenartikel. Garrecht Philipp, Altmar |
| — | Ludwigsplatz | 154 | Popp Joseph Witw. (Firma: Popp-Traentle), Delikatessen- und Cigarengeschäft. Zeiner Heinrich, Hauptlehrer |
| 126 | *Kaufmann Hermann, Privatm. G. Weiß'sche Universitäts-Buchhandlg. (Inhaber: Georg Windeck). Künzle Ludwig, Tuchlager, Herren- u. Damenkonfektion. Köhler Jakob, Kleiderm. | 156 | Ehrmann Karl, Bazar f. Herren- und Damenartikel. Bamberger Fanny Frau. Strauß G., Lehrer. Kirchhoffer Ferdinand, Kaufmann |
| 128 | Weickart Ludwig, Dreher. Beter Gottlob, Posamentier- u. Kurzwarengeschäft. Weickart Fr., Dreherm Witw. | 158 | Müller Franz, Kfm. Koller Karl, Kurz-, Weiß- und Wollwarengeschäft. Wechler Vincenz, Buchdrucker. Unser Andreas, Schuhmacher |
| 130 | *Mainzer Aktien-Bierbrauerei. Berner B., Restaurat. Gantisch Leonh., Rechnungsrat Witw. Hummel Christian, Kleidermacher | 160 | Mayer Leopold, Kfm. Mayer Levi Kaufm. Witw. Redewell L., Friseurgeschäft. Neuenstein Karl, Freiherr von |
| 132 | Hongé Louis, Schirmfabrikant. Frey Sidor, Kfm. Bauer Heinrich Wilh., Privatm. Witwe | 162 | Reiß Louis, Kfm. (Firma: Simon Reiß), Leinen- und Leppich-Geschäft. Redewell L., Friseur. Zimmermann Louis, Musiklehrer. Richard Franz, Hof-Photograph. Bumann Caroline, Monatsfrau. Hildenbrand Gg. Wich., Tagarbeiter. Hüttling Christ. Müller Elisabeth Witwe |
| 134 | Maurer Friz, Tapissier- und Kurzwarengeschäft. Wolf August, Schreiner | 164 | *Reiß Louis, Kfm. Eisele Joseph, Schuhmann. Sprengel Elma Frä. |
| 136 | Carlebach Ernst, Buchhändler und Antiquar. Barth Johann G., Zahntechniker. Hofmeister Bernhard (Buchbinderwerkstätte) | 166 | *Reiß L., Kaufm. Bermann Julie Witwe. Errington Frances, Frä. |
| | | 168 | *Weder Louis und Albert. Weder L., Kunsthandlung (Zuh.: S. Würzburg) |
| | | 170 | Illmann J., Glas-, Galanterie- und Spielwarenhandlung |

- No. 172 *Schwartz Konrad, Bäcker Witwe. Engelmann Moritz, Bäcker und Weinwirt zur Goldenen Sonne. Schüler Karl, Handschuhfabrikant. Hog Karl, Hauptlehrer. Treiber Phil., Privatm. Witwe. Schwarz Franz, Privatm.
- 174 Loos Karl (Ja.: Joh. Christ. Loos), Konditorei und Handlung
- 176 *Künzle Ludwig, Kfm. Künzle Sebastian, Manufakturwarenhdlg. (Zuhaber: Karl Anderst & Friedr. Wöber). Heisch Val., Gr. Ger. Not. a. D. Wagner Balzh., Zuschneider. Steinhäuser Phil., Kfm. Witwe. Anderst Wilh. Witwe
- 178 Hornuth Phil., Gastwirt z. Ritter
- 180 Arnold Jak., Gastwirt z. Silbernen Hirsch. Geiser Jean, Metzger
- 182 Frank Louis, Kaufmann
- 184 Laiber Louis, Kaufm. Gschwindt August, Kaufmann
- 186 Klein Theodor, Kürschner
- 188 Baer Daniel Wtw., Kaufm. (Firma: Daniel Baer). Müller Herm., Kanzleigeh. Dörner Gertr. Ww., Wäschfr.
- 190 Hölzer Friedr., Metzger. Leimbach Ferdinand, Fabrikant Wtw. Lindau Theodor, Kfm. Adam Friedrich, Kutischer. Wächter Anna, Registrator Ww.
- 192 Sailer Gebrüder, Manufakturwarenhandlung en gros et en détail (Zuh.: Joseph & Oskar Sailer)
- 194 Lindau Jakob (Ja.: J. J. Lindau), Kfm. Lindau Josephine, Kfm. Witwe
- 196 Henri Karl, Kfm. Hilspach Marie, Kontrolleur Wtw. Wagner Gg. Jakob, Samenhdlr. Kohlweiler Marie Wtw., Puzfrau
- 198 Meißner Anton, Kfm., Kolonial- und Delikatessengeschäft. Trilling Joseph, Woll-, Kurz-, Weißwarengeschäft und Maschinen-Strumpfwirkererei. Mequin Eugen, Kaufm. Pierron Karl von, Hauptmann a. D.
- 200 *Armitage Fr., in Neuenheim. Müller & Bier, Herrenkleidermacher und Tuchhandlung. Müller Wilhelm, Kfm. Weber & Krall, Weinhandlung. Weber David, Weinhändler. Krall Gg., Weinhändler. Mayer Amandus, Gr. Amtsrevisor. Blas G. A., Steuereinnnehmer Witwe
- 202 Helwerth Georg Heinrich, Konditor Wtw. Haas C., Konditorei und Café (Versicherungs-geschäft). Münch Jak., Gastwirt Witwe
- 204 *Mayer Philipp, Seifenfieder. Fitzer Johann, Restaurateur zum Falken. Viebler Stephan, Notar Wtw. Holz Philipp, Schuhmacher Witwe. Jäger
- No. Franz, Hafner Witwe. Jäger Anna, Kleidermacherin
- 206 Ellmer Adam, Gastw. z. Prinz Karl - Kornmarkt
- 208 Schweikert Jakob, Kfm. Glückherr Katharine, Privatm. Witwe. Könen-Leopold Antonie Ww., Priv. Leopold Marie Frl. Kugel Katharina Witwe
- 210 Werle Georg, Weinwirt zum Weißen Hof. Müller Jakob, Restaur. auf dem Königstuhl
- 212 Meißel Wilh. Witwe, Feinbäckerei. Drews Samuel, Sek.-Lieutenant
- 214 *Hölzer Friedr., Metzger Ww. Frey Joseph, Gastwirt zum Eisernen Kreuz. Müller Ernst, Privatm. Müller Josef, Stutscher. Frank Elise Ww., Wüglerin. Klatterer Ernst, Tüncher. Säuberlich Magdalene, Wäscherin. Dies Philipp, Schreiner. Bognanie Franz, Händler. Wohlfahrt Anton, Tapezier. Kern Eva, Monatsfrau
- Karlsplatz
- 216 Schupp Luise Frl. v. Winning Leopold, Major. Proessel G. Ww., Priv. Cuz Alexander, Banquier Witwe. Wagner Katharina Frl.
- 218 Spengel Karl, Gartenwirtschaft
- 220 Holz Georg Jakob, Privatm. Witwe. Weber Theodor, Advokat Wtw. Götz Emilie und Luise Geischw., Kleiderm. Weber Anna Frl., Lehrerin. Nüßbamen Philipp, Kfm. Knabl Anton, Kfm.
- 222 Zimmer Jerome Wilhelm, Dr. phil. Zimmer Marianne Frl. Vogt Klara, Lohnföchin
- 224 Laub Johann, Bäcker und Weinwirt. Trost Eduard, Instrumentenmacher. Christmann Elisabeth, Monatsfrau
- 226 Sachs Georg Friedrich, Gr. Notar. Sachs Theodor, Dr. phil. Sittel Sch., Chemiker (Gingang stießel. 13)
- 228 *Mack Friedr., Tünchermitr. Unterwagner Joh., Korsettenmacher. Unterwagner Marie Witwe. Brunner Suz. Wtw. Lackner Joh., Dienstmann und Frau. Hebamme. Gottlieb Leonh., Tagarbeiter. Jensch August, Musiker
- 230 Stadige m e i n d e (Leihhausgebäude) Baurmeister H., Leihhausdiener
- 232 *Krieger Ph. J., Dester. General-Konsul Wtw. Simon Gg. Fr., Konditor Witwe
- 234 Krieger Ph. J., Dester. General-Konsul Wtw. Penn Sophie und Gertrud Frl.
- 236 *Krieger Ph. J., Dester. General-Konsul Witwe. König B., Gr. Obersteuerkommissär

- No.
 238 Kühner H., Gerbereibesitzer Witwe (Garten)
 240 Hilabel Heinrich August, Oberbürgermeister (Garten)
 242 Braun Ludwig, Reallehrer
 244 *Guns Alexander, Dr. Witw. Cantor Moris, Dr. Prof. Gerothwohl Meyer, Privatmann Witwe
 246 Pfeiffer Karl, Privatm. v. Schmelting, Generalmajor z. D. Scheurer Joseph, Diener
 248 v. Müller, Frau Baronin
 250 Großh. Bad. Staatsbahn (Dienstwohngebäude) Körber W., G. Bureaudienter. Zuber Joh. Mich. und Selbenreich Peter, Bahnwärter
 — Altes Stationsgebäude

Heugasse.

Beginnt Hauptstr. 154 und endigt an der Jesuitentirche.

Linke Seite.

- 1 Geierhaas Karl Philipp, Zahnarzt Witw. Amann Emil, Leihbibliothekbes. u. Buchdruckereifaktor. Bolad Julius, Professor Witwe. Bussener Elise Fr. Wagner Katharina Witwe, Wäscherin
 3 Kohlhagen Emilie Ww. Petri-Kohlhagen, Kurz-, Woll- und Schuhwarenhandlung en gros et en détail. Kohlhagen Theodor, Kaufmann. Müller Luise Fr.

Rechte Seite.

- 2 Antoni Emil, Dr. prakt. Arzt. Heubel Franz, Mehl-, Malz- und Hopfengeschäft. Mohr M. K., Lederhandlung. Mohr J. M., Lederzubereiter. Mohr Marie, Blumengeschäft. Faudas Marie Fr., Priv. Louis Rudolf, Dr. Witw. Raltner August, Photograph (G. Pauli & Cie.)

Heumarkt.

Liegt zwischen der Kleinen und Großen Mantelgasse und der Hauptstraße.

Linke Seite.

- 1 *Wittenhausen Moses, Privatmann. Löwenstein Julius, Gastw. zum Gold. Hof. Löwenstein Mina Witwe
 3 Kiffel Friedrich, Bierbrauer. Stumpf Ludwig, Wirt z. Gold. Löwen. Weidner Hieron., Möbeltransporteur. Büchler Lisette, Wäscherin. Müller Joh., Kommissionsär
 — Brauereigebäude z. Weißen Schwänen

No.

- Sintergebäude zum Haus Hauptstr. 139. Maier Adam, Kfm., Spezereigeschäft

Rechte Seite.

- 2 Müller Karl, Glasermeister u. Glashandlung. Luis Lina Ww., Telegr. Geh. Raphael Ludwig, Geometer Witwe. Gumbel Ph., Kfm. Witwe
 4 Berner Kasp., Schuhmacher. Ziegler Leonhard, Friseur. Dorn Wilh., Lehramtspraktikant. Klossbieger Friedrich, Schlosser. Lint Johann, Steuergehilfe. Weidner Marie, Kleidermacherin. Weiß Johann Georg, Kübler
 6 Schausler Karoline Witwe, Privat. Nühlemann Karl Gottfried, Säckler u. Bandagist. Schneider Otto, Musiker. Koflermann Friedrich Witwe
 8 Hamburger L., Metzger. Stibe Johann, Kleidermacher
 10 Kayber Georg, Sattler, Tapezier und Korsettengeschäft

Hirschstraße.

Beginnt am Marktplatz 8 und endigt an der Lebergasse.

Linke Seite.

- 1 Eise mann Christian, Gastwirt zum Weinberg. Bauer Gottlieb, Waschgeschäft. Kunder Friedrich, Lange Detlev und Schwemer Karl, Musiker
 3 Kinkel Friedrich, Privatm. Wagner Wilh., Gastwirt zum Schwarzen Bären
 5 Pfeiffer Georg, Kleidermacher Witw. Paul Karl, Handelsmann Witw. Wirth Elisabeth Witwe, Händlerin. Wirth Martin, Schuhmacher. Beck Barbara u. Müller Katharina, Weißnäherinnen
 7 Leonhard Eduard, Rechts-Anwalt. Schumacher Emil, Privatm. Weber Friedrich, Bierbrauer Witwe
 9 *Heidelberger Volksbank. Deierling Friedrich, Schreinermeister. Litterst Franz, Schuhm. Gerber Marie, Büglerin. Bähr Peter, F. Arb. Knobel Jak., Malter. Debel Magd. Ww., Wäscherin. Bohner Jakob, Schuhm. Weismann Franz (Schlosserwerkstätte)
 11 Pirsch Karl, Lederfabrikant
 13 Kicker Wilhelm, Ingenieur (Löschmaschinenfabrik von Karl Mey). Hofer J. M., Kfm. Richard Joh. Gg., Agent
 15 Vogt Johann, Herrendienster
 17 Evangelische Pflege Schöna u. Kircher Phil. Jakob, Geistl. Verwalter. Schüd Julius, Stadtpfarrer
 19 Gv. Pflege Schöna u. (Nemise)
 21 Heinz Karl (Brauereigebäude)

No.

- 23 Spengel Karl (Remise u. Stallgeb.)
25 *Walz Jakob, Schreiner- u. Schlosser-
Georg, Schreiner- u. Schlosser-
mstr. Michel
Kuhn Ferdin.,
Steuer-Oberaufseher. Schaff Margar.
Wtw. Schaff Barb., Wäscherin. Mühl-
bach Elisabeth Witwe, Obsthändlerin.
Deckert Joseph, Tagarbeiter

Rechte Seite.

- Zum Rathaus
2 Hintergebäude zum Hotel Adler
4 Mühlbauer Theobald, Schlosser- u. Schlo-
sser- u. Schlosser-
mstr. Philipp, Gend.-Wachtmeister.
Klugermann Sebastian, Schutzmann
6 Hintergebäude zum Haus Hauptstr. 197
8 Stallgebäude z. Gasthaus zum Gr. Haß
10 Pirsch Karl, Gerbereibes., Lederhdlg.
12 *Nöbhart Frz., Oberhofgerichtsanzler
a. D. Mattil Otto, Zeise Moriz und
Regensfuß Karl, Musiker. Anspach Anna
Witwe, Waschgeschäft. Wilhelm Theo-
dor, Kleiderm. Schmitt Emil, Stellner
— Zum Groß. Bezirksamtsgebäude
— Eingänge zu den Häusern Hauptstraße
211—219

Hospitalstraße.Beginnt Bergheimerstraße 22 und endigt
an der Vohstraße.

Linke Seite.

- Garten zum Haus Bergheimerstr. 22
Rechte Seite.
— Universitäts-Augenklinik
— Chirurgische Baracken

Jakobs-gasse.Beginnt am östl. Ausgang der sog. Bögen
und endigt Hauptstraße 237.

Linke Seite.

- 3 Egger Otto, Apotheker
5 *Kühlmann Gottlieb, Lohnkutscher
1 Glessler Friedrich, Plätterer
7 *Wilabel Hch. A., Oberbürgermeister
(Magazin)

Rechte Seite.

- Lagerplatz
— Garten zum Haus Hauptstraße 235

Ingrimstraße.Beginnt Augustinergasse 5 und endigt
am Kornmarkt.

Linke Seite.

- Zum Deutschen Hans
1 Nishaupt & Weber, Cigarrenfabrik.
Weber Cornelius, Cigarrenfabr. Kirner

No.

- Karl, Kaufm. Veith Fr., Universitäts-
Zeichenlehrer. Blaum Theresie Wtw.
3 Veith Anna und Jakobine Fr., Puz-
geschäft
— Hintergebäude z. Gasthaus zum Ritter
5 Ernst Ludwig, Schreiner. Keller G.
Gg., Tapezier, Milch- und Viktualien-
handlung. Sommer J., Schuhmacher.
Brod August, Kleiderm. Frohauer
Joseph, Tüncher. Kraft Martin, Kurz-
warenhändler. Hohmeister Karl, Buch-
binder
7 Brand Philipp, Metzger. Raab Nikol.,
Kutscher. Sommer Konrad, Kleiderm.
9 Fehr Martin, Dr. prakt. Arzt. Fehr
Marg. Witwe. Becker Jakob, Dreher
11 Schäfer Albrecht, städt. Gerichtsvoll-
zieher. Ziesel Andreas, Schirmmacher.
Müller Johanna Fr., Privatlehrerin.
Schrann Friedrich, Postsekretär. Schr-
mann Anna Fr.
13 Hoffmann Adam, Lohnkutscher Wtw.
Hufnagel Elif., Zuschneiderin. Küchen-
beißer Heinrich, Kleidermacher. Schroth
G. A., Friseur und Frau: Hebamme
15 Gbner Ludwig, Schuhmacher. Goos
Anton, Glasermeister. Schenk August,
Musiker Witwe
— Zum Hotel Prinz Karl

Rechte Seite.

- Zum Archäologischen Kabinett
— Jesuitenkirche
2 Katholische Dekanei. Wilms Frz.,
Stadtpfarrer. Laub Albert, Kaplan
4 Blochmann J. G., Schreiner Witwe.
Kaiser J., Plätterer Wtw. Böhm Kath.,
Kleidermacherin. Wollweber Reinhold,
Musiklehrer. Schneider Peter, Holz- u.
Eisenbeinschmied. Günther Veronika
Frau, Obsthändlerin. Stadler Christine
Wtw. Maier Julie Frau, Monatsfrau
6 Job Heinrich, Küfer Witwe. Killing
Wilh., Feilenhauer. Gernheimer Franz,
Tagarb. Seel Johann, stoffdiener.
Martin Joseph, Ausläufer
8 *Hornuth Phil., Gastwirt z. Ritter.
Burkhardt Mart., Polsterer u. Tapezier.
Sattler Franz, Mechaniker. Schwab
Luise, Lehrer Wtw. Geier Gg., Schrei-
nergehilfe. Grassinger A., Tüncher.
Müller Georg Ludwig, Tagarbeiter
10 Anhegger Rob., Wagner. Anhegger
Sigmund, Privatm. Freitag Wilhelm,
Verführer und Frau: Handschuh-
wäscherin. Burkhardt Michael, Tagarb.
Traug Ernst, Buchbinder
12 Kuhn Heinr., Schuhmacher. Wagner
Paul, Wagenwärter

- No.
 14 Leupold C. M. Wtw. Leupold Frz., Schlossermstr. (Werkst.). Zündorff Gg., Schieferdecker. Nath Andreas, Kleidermacher. Hartmann Frz., C. Hochbau-Assistent. Kaufmann Gg., Buchdrucker. Schanz Ph., Kutscher. Jünglein Elise Frl. Schneckenberg Peter, Tagarbeiter. Mad Emma, Kleidermacherin. Sauer Barbara, Näherin
 16 Rapp Karl, Bierbrauerei z. Goldenen Fäßchen
 18 Müller Johann, Privatm. Gerwig Ludwig, Reallehrer
 20 Huber Heinrich, Bäckermeister. Huber Heinrich, Bäcker Witwe
 20a Solda Frz. A., Zingießer. Gellert Karl, Orgelbauer und Klavierstimmer
 22 Geberle in Philipp, Mehlhändler Wtw. Hingelmann Paul, Dr. phil., Custos an der Universitäts-Bibliothek
 24 Zeise Karl, Privatm. Zeise Th. (Fa.: Karl Zeise Nachf.), Kurz-, Weiß- und Manufakturwarengeschäft. Zeise Gust., C-Assistent. Grobe Wilh., Kfm. Dies Johann, Notariatsgehilfe
 26 Herion Jakob, Schuhmacher. Treiber Georg, Prof. an der höh. Bürgerschule. Dabringer Ernst, Gewerbeeschullehrer. Spall Otto, Finanzassistent. Steinbach Elise Ww. Niebler Martin, Glasmaler
 28 Hoffmann Adolf, Holz- und Kohlenhandlung
 30 Roth Franz, Metalldreher. Silber Katharina Witwe
 32 Heidenreich Louis, Bäckermeister. Meigner Jos., Steuerrevisor-Assistent. Straus Alois, Kleidermacher
 34 Bauernfeind Friedr., Büchsenmacher und Stadtrat
 36 *Fischer Joseph Alois, Uhrmacher
 38 *Odenwald Herm., Privatm. Erben. Britsch Paul, Dr. Wtw. Künzle Phil. Jakob, Privatm. Künzle Emilie Wtw. Sigler Philipp, Schreinergeh. Kerber Josephine, Näherin. Ege J. Ph. Fr., Polizei-Kommissär. Fuhrer Wendelin, Sattler

Kaiserstraße.

Beginnt Mohrbacherstraße 52 und endigt in der Römerstraße.

Linke Seite.

1. 3. Desaja P., Privatmann Erben (Baupläge)
 5 Moos Wilhelm, Privatm. (Bauplatz)
 7 *Oswald Hermann, Geschäftsführer Rapp Fr. W., Geschäftsagent (Garten)

- No.
 11 *Kall Otto, Maler (Villa Java). v. Bulmerincq August, Dr. Geh. Rat Professor
 13 Rosenbusch Harry, Dr. Professor
 Rechte Seite.
 2—6 Kircher Joh. Adam Witwe (Baupläge)
 8 Walz Gd., Zimmermstr. (Lagerplatz)
 10 Walz Gd., Zimmermeister. Stauer Johann, Straßenmeister
 12 Walz Gd., Zimmermstr. (Zimmerpl.)
 18 Walz Ph. und Krauth Th. (Garten)
 20. 22 Stadtgemeinde. Volksschule (Neubau)
 24—28 Pfälz. Katholische Kirchenschaffnei (Baupläge)
 30. 32 Müller Friedrich, Maurermeister (Materialplatz)
 34—36 Schaaff Katharina, Privatmann Witwe (Baupläge)
 38 Stiefvater Gottlieb, Posthilfsbote. Schlegel Gregor Konrad, Wagenwärter
 40 Job Johann I., Landwirt. Maßholder Johann, Schmied
 42 Gamber Valentin, Landw. Gamber Barbara, Landw. Wtw. Müller Hermann, F. Heizer. Merz Gottl., Bahnw. — Schweidart L. A., Priv. (Bauplatz)

Kanzleigasse.

Beginnt Karlsstr. 2 und endigt Burgweg 7.

Linke Seite.

- 1 Stadtgemeinde, Waisenhaus und Kleinkinderschule. Hübner Albert, Waisenhaus-Verwalter. Helwerth Amalie Frl., Lehrerin der Kleinkinderschule

Rechte Seite.

- Hintergebäude zum Haus Kornmarkt 5
 — Hintergebäude zum Haus Burgweg 5

Karlsstraße.

Beginnt Kornmarkt 5 und endigt an der Plankengasse.

Linke Seite.

- 1 Grojusz J. Ulrich, Kleiderm. und Handlung in Betten, Kleider, Möbel zc. Leimer Ludwig, Wagenwärter. Eckert Wilh., Schuhm. Weidner Gg., Möbeltransport. Dillmann Marie, Büglerin
 1a *Sommer C. S., Privatm. u. Stadtrat. Frank Ludwig, Lohn-Kutscher. Baumbusch Isidor, Kutscher
 3 Notheise Phil., Korsettensabr. Wtw. Edler Peter, Schuhm. Fren Wilh. und Lang Friedrich, Kleidermacher

No.

- Karlsplatz
 5 Garten zum Haus Hauptstraße 216
 7 Spengel Karl, Gastwirt (Garten)
 9 Weeber Wilh., Kohlenhändler Witwe.
 Krankenwärterinnen vom Frauenverein.
 Niebel Martin, Schutzmann
 11 Garten zum Haus Hauptstraße 226
 13 Wohlfahrt Joh., Spitalgelderheber.
 Gatternicht Jak., Dienstm. Witw. Will-
 heid Luise, Näherin. Eichmann Mich.,
 Steinh. Schnepf Benedikte, Strickerin.
 15 Fratrel Aug., Kalligraph. Fratrel
 Leonore Fr. Karminsky Joseph, Han-
 delsmann. Hoffmann Alwine, Näherin.
 Kohlberg August, Musiker. Neisenjohn
 Leo, Kutscher.
 17 Kopp Joseph, Schuhm. Hedmann
 Georg, Bahnwart

Rechte Seite.

- 2 Eisenlohr Adam, Dr. Koch Jul.,
 Bezirks-Bauinspektor. Scheuermann
 Karoline Witwe
 4 Groß Palais. Hodapp Ant., Haus-
 aufseher
 6 Richard Phil., Stadtbaumstr. Witw.
 Marcard Hans, Premier-Lieutenant.
 Haas Konrad Witwe
 8 Mittermaier Franz, Dr. jur., Pri-
 vatmann. Joppert Bertha Fr.
 10 Katholisches Kasino, Aktiengesell-
 schaft. Fischer Leopold, Dr. prakt. Arzt.
 Karmann A., Hausmeisterin. Berberich
 August, Redakteur
 12 Eisenhut Johann, Auktuar. Janion
 Phil., Küfer und Wirt. Zeller Franz,
 Friseur u. Frau: Näherin. Funt Mart.,
 Bautechniker. Knapp Ferd., Schuhm.
 Hopp Friederike und Elewein Hette,
 Monatsfrauen. Dumbek Simon, Lehr-
 amtspraktikant
 14 *Haberfern Friedrich, Holzmesser.
 Bauer Ludwig, Notar Witwe. Mayer
 Gottfried, Kleiderm. Götz Bernhard,
 Schuhm. Obergfell Matth., Schreiner.
 Müller Dietrich, Schutzmann. Mann
 Magdal. u. Fiedler Charl., Köchinnen.
 Zimmermann Sus., Näherin. Hütter
 Christine, Büglerin
 16 Nebel Friedrich, Rechtsanwält Witw.
 Jungmann Sebastian, Tagarbeiter
 18 Walther Joh. Heinr., Kaminfegerer-
 Erbbeständer. Sendele Adolf, Kaminf-
 egermeister
 20 *Isaak Sal., Kfm. Ww. in Karlsruhe.
 *Wachs Nathan, Kfm. in Heilbronn.
 Dewald Gg., Tagelöhner. Ernst Phil.,
 Dienstmann. Schwarz Joh., Schreiner.
 Rigert Joseph, Gypser

No.

- 22 *Brenner Georg, Privatm. Erben.
 Schmidt Joseph, Handelm. Schmitt
 Johann, Fr. Arb. Weigel Karl, Maurer.
 Reinhard Kath., Tagarb. Gatternicht
 Ludw., Schuhm. Boie Josephine Witw.
 Clormann Ant., Holzsm. Clormann
 Gg., Tagarb. Fleischmann Katharine,
 Tagarb. Fleischmann Sophie Frau.
 Stamm Heinr., Tagarb. Scherzer Fr.,
 Gerber. Brenner Christ. Fr. Eichhorn
 Julie, Büglerin. Ueberle Gg., Tagarb.

Karpfengasse.

Beginnt Untere Neckarstraße 50 und endigt
 Hauptstraße 73.

Linke Seite.

— Eingänge zu den Gärten der Häuser
 Bienenstraße 2—8

Rechte Seite.

- 2 Bieft Friedrich, Weinwirt Ww. Straub
 Christian, Metzger. Lochert Charlotte,
 Gerichts-Notar Witwe
 4 Gamber Phil. III., Holzkommissionär
 Witw. Göbzig Joh., Zugmstr. Mesler
 Anna Witw., Hebamme. Meise Karl,
 Schutzmann
 6 Bauer L., Pfarrer Witwe
 8 v. Drapp'scher Pfarr-Witwen-Fond.
 Bez Georg, Färber. Eck Magdalena,
 Hauptlehrer Witw. Göge Ernst, Musik-
 lehrer. Frauenverein, Herberge f. weib-
 liche Diensthoten. Jäger Juliane Ww.,
 Hebamme. Schenk Julius, Schuhm.
 10 *Müller Friedrich, Maurermeister.
 Schaub Marie, Kleiderm. Lugo Eugen,
 Gr. Notar. Krieg Margarete Witwe

Kettengasse.

Beginnt Hauptstraße 168 und endigt am
 Amtsgefängnis.

Linke Seite.

- 1 Schmidt Franziska u. Susanna, Ge-
 schwister Fr., Leihbibliothek von Phil.
 Schmidt, vorm. Hermann Ohwald
 3 Kohl Franz Georg, Bäcker Witw.
 5 Noll August, Buchbinder. Alt Karl,
 Buchbinder Ww. Freitag Kathar. Fr.
 7 Kautz Ernst G. Güterbesitzer. Seelig
 Ludwig, Gold- und Silberarbeiter
 9 Weidner Julius, Bäcker u. Weinwirt
 zum Prinz Friedrich
 11 Gulden Karl, Bierbrauer. Girsch Joh.,
 Sekret. Assistent. Bauer Friedrich, pens.
 Briefträger. Bauer Elise, Putzmacherin.
 Ebbecke Leopold, Gerichtsschreiber.
 13 Schadt Karl, Koch und Konditorei

No.

- 15 **Berner Johannes**, Priv. Kreutter
Karol. Frl. Overmann Auguste und
Marie Frl.
- 17 **Schmitt Jean**, Tapezier u. Möbellager
- 19 **Frion Eduard**, Maschinen- u. Kassen-
schrankfabrik. Gompf Otto, Kfm. Sido
Fanny u. Marie, Geschw. Frl. Spengel
Philippine Witw. Lehr Marie Witw.
- 21 **Ammann Friedr.**, Gastwirt Witwe.
Schneider Karl, Pächter d. Bierbrauerei
zum Schlüssel. Köhler Karl, Wirt (Kon-
zerthalle). Welz Georg, Friseur (Ge-
schäftslokal)
- 23 **Evangel. Pfarrhaus**. Schwarz
Friedrich, Stadtpfarrer. Spangenberg
Marie Frl. Prinz Nannette Witwe
- 25 **Stichling Franz**, Gastwirt. Maurer
Karl. Spezereihändler.

Rechte Seite.

- 2 **Wyrott Phil.**, Friseur Witw. Acker-
mann Konrad, Kleidermacher
- 4 **Sulzer Nikolaus**, Metzger
- 6 **Schmidt Susanna** und Franziska,
Geschw. Frl. Schmitt Philipp, Uhrm.
Küppenhan Beatrix, Schugmann Witw.
Krauß Magd., Weißnäherin. Gremmel-
maier Johann, Bäcker
- 8 **Schöpp Georg**, Kaufmann
- 10 **Spengel Jakob**, Metzger. Metzler
Amalie Frl.
- 12 **Scherer H.**, Dr. Privatdoz. Scherrer
Elisabeth Frl. Rays Albert, Rechtsan-
walt u. Landtagsabgeordneter. Arbeits-
schule des Frauenvereins
- 14 **Stadtgemeinde** (Höh. Bürgerschule).
Salzer Robert, Professor, Vorstand
- 16 **Stadtgemeinde** (Spritzenh.) Heintz-
stein Lorenz, Schuldiener. Van Johann
Jakob, Stadtbauaufseher. Feuermann
Anna, Leihhausdiener Witwe
- 18 **Reichs-Militär-Fiskus** (Land-
wehr-Kaserne). Landwehr-Bezirkskom-
mando. Metzner Adolf, Bezirk-Feld-
webel

Kirchgäßchen.

Beginnt Augustinergasse 9 und endigt
Schulgasse 4.

Linke Seite.

— Hintergebäude zum Haus Augustinerg. 9

Rechte Seite.

— Hintergebäude z. Haus Augustinerg. 11

Kiffelgasse.

Beginnt Hauptstraße 228 und endigt
Karlsstraße 13.

No. Linke Seite.

- 1 **Stoche Marie**, Näherin. Schmitt Gg.
Karl, Gärtner
- Rechte Seite.
- 2 **Brand Ph.**, Metzger (Kinder). Bender
Franz, Buchhalter. Gichler Ph., F. Arb.
Kräher Albrecht, Schuhmacher

Kleinschmidtstraße.

Bildet die dritte Parallelstraße zur Mohr-
bacherstraße.

Linke Seite.

- 1 **Pfisterer Michael**, Privatmann. Jost
Philipp, Ober-Ingenieur a. D. Schmitt
Jof., Lok. Führer. Krauth Karl, Me-
talldreher
- 3 **Mayer H.**, Gypfermeister (Banplatz)
- 5 **Schweickardt Jakob**, Landw. Brandt
Georg, Dienstm. Heß Georg, G. Bremser

Rechte Seite.

- Kunstgärtnerei von Franz Mai
- 14 **Meyer A. F.**, Hauptlehrer. Alexander
Karl, Kfm. Sohler Landolin, Wagenw.
- 16 ***Renner Gebrüder**, Maurermeister.
Müller Eginhard und Bos Wilhelm,
Zugmeister. Lauer Martin, L. Heizer.
Weszel Jakob, G. Bremser. Stockert Jo-
sepha Witwe
18. 20 **Staus Peter**, Baugeschäft (Mate-
rialplatz)
22. 24 **Müller Friedrich**, Maurermeister
(Materialplatz)
- 26–40 **Landfried B. J.** (Banplätze)
- 42 **Salrein Louis**, Kunst- und Handels-
gärtner

Klingenteich.

Beginnt am Klingenthor und zieht gegen
die Molkentur.

Linke Seite.

- 1 **Garten** zum Haus Schloßberg 2
- 3 **Alter israelitischer Friedhof**
- 5 ***Kepler F. A.**, Privatm. Berghoff-
Jüng Franz, Dr. phil. Euler Lina,
Pfarrer Witw. Pape J. H., Priv. Frau.
Stieffel Maria Frl.
- 7 **Mai Franz**, Kunstgärtner (Garten)
- 9 **Müller Franz**, Privatm. (Bergrück)
11. 13 **Kott Karl**, Steinhauerstr. Müller
Karl Theobald und Eiferling Joseph,
Tagarbeiter. Kraus Heinrich, Fremden-
führer. Baum Wilhelm, Feldarbeiter

- No.
 15 Memler J., Maurermeister (Steinbr.)
 17 *v. Gayette Sch., Oberflüchten. a. D.
 19 *v. Gayette Sch., Oberflüchten. a. D.
 Hebert Philipp, Waldbücher
 21 Ashwell G., Privatmann Witwe und
 Wagner Jda Fr. (Restauration Mol-
 tentur)

Rechte Seite.

- 2 Wolf Nikolaus u. Wolf Ludwig, Lohn-
 kutscher
 4 Dieselben (Bergstück)
 6 Meyer Friedrich, Dr. phil., Kaij. Ruff.
 Kollegienrat
 8 Wolf Ernst August, Lohnkutscher. Zeh
 Jak., Kutscher. Wolf Maria, Hebamme.
 Heberle Jakob, Gepächr. Huth Jakob,
 Hemdenmacher. Becker Matth., Schuhm.
 10 *Sawahn Heinrich D., Privatmann.
 Laumann Karl, Privatm. Dingeldein
 Friedrich, Stadtrechner
 12 *Dingeldein Friedrich, Stadtrechner
 (Neubau)
 14. 16 Garbrecht Fr. Karl (Garten)
 18 Gramlich Joh., Privatm. Gramlich
 Georg, Waagnstr. Wtw. Kübler Karl,
 Schriftfeger. Wolf Joseph, Kutscher
 20 Pfeilstrick Friedrich, Maurer Wtw.
 22 *Sioe Anton, Bleichbesizer. Rachel
 Wilh., Gärtner. Lay Karl, Maurer
 24 Roth Ludwig, Flaschnermeister und
 Obstbaumzüchter

Klingenthorstraße.

Beginnt unterhalb Leopoldstr. 56 am Eisen-
 bahnübergang u. endigt am Klingenthor.

Linke Seite.

— Dentwaldbahn

Rechte Seite.

- 6 Meeser Ferdinand, Schlosser. Meeser
 Karl, Spezereihändler. Spohrer Franz,
 Schreinergehilfe. Löwenberger Johann,
 Maurer. Behringer Joseph, Kleider-
 maker. Fehringer Anton, G. Arbeiter.
 Fischer Franz Joseph, Schuhmacher
 8 Huber Kath. Wtw. Walter Eduard,
 Kfm., Niederlage d. Pflanzmaschinen.
 Müller Peter, Historienmaler. Müller
 Ernst Wilh. Julius, Hauslehrer
 10 Zur Gerberei von Fr. J. Landfried
 12 Kunz H., Berw. Wtw. Ille Eduard,
 Privatm. Strauch Hermann, Dr. jur.,
 Prof. Schmidt Traugott, Lehramts-
 praktikant
 14 Müller Christoph, Landwirt. Straub
 Georg, Lohnkutscher. Knörrer Friedrich,
 Maler und Tüncher

- No.
 16 Landfried Frz. Jak., Gerbereibesizer.
 Landfried Jakob Friedrich, Privatm.
 Obermeyer Friedr., Oberförster. Schu-
 mann Karl Wilh., Müller Witwe
 18 Stadtgemeinde (Lokal für die La-
 ternenzünder)

Kornmarkt.

Liegt zwischen Hauptstraße 206 und 208
 und dem Burgweg.

Linke Seite.

— Kornmarkt

Rechte Seite.

- 2 Hübinger Leonhard, Glasermeister.
 Joepfl Auguste, Isabella und Kathinka
 Fr. Luigmann Ernst, Oberstabsarzt
 Wtw. Göb Jean Baptist, Schuymann.
 Dies Friedrich, Buchbinder und Frau:
 Kleidermacherin
 3 *Gllmer Adam, Gastwirt. Friedrich
 Heinrich, Amtsregistrator. Reifig Elis.
 Frau. Krug Peter, Tagarbeiter. Erni
 Magdalene, Tagarbeiterin
 4 *Traumann Hugo, Bierbrauer (in
 Schwesingen). Vogt August, Restau-
 rateur. Bröter Alois, Schreiner. Hilde-
 brand Alois, Bandagist
 5 *Grimberg Philibert, Graf von,
 Privatmann. Grimberg Josephine
 Fr., Gräfin von. Kolligs Hugo, Pri-
 vatmann. Wimmer Johanna u. Luise
 Geschw., Putzmacherinnen. Wolf Wil-
 helm, Buchbinder. Wolf Nik., Fleisch-
 ner. Weber Heinrich, Eisenbeinschniger.
 Merkel Wilh., Tapezier. Bröter Alois,
 Schreinermeister (Werfstätte)
 6 Bamberger Julius, Anna, Emilie
 u. Minna Geschw. Bamberger Julius,
 Antiquitätenhändler
 7 Sichel Georg August, Tapezier. Abel
 Moriz, Hutmacher. Gude Heinn., Ta-
 pezier. Hörner Louis, Bezirks-Agent
 des Deutschen Phönix
 8 Scholl Luise Fr. Scholl Ludwig,
 Ingenieur. Schneeser Mina Frau.
 Steinbrenner August, Gymnas.-Lehrer
 9 Werner Elisabeth Fr. (Firma: Sa-
 lomon Werner), Seilergeschäft. Werner
 Susanna Fr.

Krämergasse.

Beginnt Optstr. 186 u. endigt Zwingenstr. 9.

Linke Seite.

- 1 Loffen Heinrich, Dr. Buchdruckereibes.
 Verlag des Heidelberger Anzeigers.
 3 Vogel Georg Wilh., Schuhm. Blaum
 Theresie, Büglerin. Kirchnermaier Amalie

- No. und Köhler Joseph Wtw., Näherinnen. Renner Heintr., Handelsmann. Weigel Katharina Wtw., F. Arb. Zindel Elisabeth, Näherin
- 5 Ueberle Georg, Kleidermacher. Gabel Susanna Ww. Bauer Heintr., Privatm. Bauer Wilhelmine Witwe
- 7 Oibert Anton, Tünchermstr. Thiesen Heintr. Wtw., Wäschfr. Wipfler Nitol., Kleiderm. Wapder Hugo, Dr. phil.
- 9 Werling Sebastian Wtw. Müller Franz, G. Arb. Wehrle Bernh., Tagarb. Finzer Rud., F. Schreiner. Kaufmann Ed., Flaschner Ww. Englert Kath. Ww.
- 11 Frisch Josephine Witwe, geb. Klein. Nething Friedr., Buchdrucker u. Frau: Verdingerin. Hagenburger Luise Wtw., Händlerin. Gouverten-Näherin.
- 13 *Clor mann Jakob, Privatm. Witwe. Schnorr Karl, Agent
- 15 Meeser Friedrich Wilhelm, Kleiderm. Schwöbel Friedr., Schriftfeger. Clor mann Georg Anton, Maurer
- Rechte Seite.
- 2 Frank Louis, Kfm. (Magazin)
- 4 *Arnold Josef, Gastwirt. Geiser Jean, Metzgermeister
- 6 Ebner Martin, Schuhmacher. Gisele Theodor, Dienstmann. Sieber Louis, Kleidermacher Witwe. Martin Max, Kleiderm. Kuebler Anna, Händlerin
- 8 Penz Johanna Fr. Küstner Elisabeth, Monatsfrau. Nittmann Jos., Dienstm. Frau. Friedenauer Luise, Weißnäherin
- 10 Braun Karl, Kellner. Ober Michael, Stappenschneider. Becker Georg, Schauspieler
- 12 Bürgin Jakob, Friseur
- 14 *Mapp Karl, Bierbrauer. Bayer Dina, Kleidermacherin. Alten Karl u. Alten Theodor, Privatm. Rothermel Franziska Fr. Leiser Andreas, Privatm.
- 16 *Eisenhut Joh., Aktuar. Daubald Friedrich, Kürschner. Bürk Heinrich, Hafner. Walter Georg, Kleidermacher
- 18 Stohl Elisabeth u. Karoline Fr., Priv. Kraßmüller Theresie Frau. Krauschner Ulrike Ww. Ulrich Agathe u. Marie Geism., Näherinnen. Wachter Karl, Diener
- 20 Bonlangé Marie, Musiklehrer Ww. Majer Jean, Schlosser und Mechaniker. Geisendorfer Katharina Ww. Lindner Theresie, Tagarbeiterin. Lupberger August, Maurergehilfe und Frau: Kleidermacherin. Lauer Peter, Zuschneider

- No. 22 Schück Christ., Flaschnermstr. Schück Peter, Kutscher Witwe. Herdt Antonie u. Christine, Kleidermacherinnen. Herdt Julie Fr., Lehrerin. Mutschler Heinrich Witwe
- 24 Wirth Johann, Chirurg und Frau: Hebamme. Greffrath G. Fr., Assistenzarzt in der Poliklinik. Wirth Nanny Fräulein

Krahnengasse.

Beginnt Marstallhof 2 und endigt Hauptstraße 125.

Linke Seite.

- 1 Fuchs Andreas, Kürcher. Kranauer Johann, Dienstmann
- 3 Wagnier Johann, Kürcher. Busch Wilhelm, Totengräber
- 5 *Schück Heinrich, Verwalter. Nydt Franz, Verding-Bureau. Adermann Friedrich Wtw., Tagarb. Schaf Heinrich, Holzmacher
- 7 Schottler Konrad, Schuhmachermstr. Ellwanger Joh., Sattler. Prior Konrad, Schuhm. Rauen Barbara Witwe
- 9 *Bürger-Casino. Bös (Abendschein) Karol., Federnreinigerin. Böhm Phil., Tüncher. Müller Joseph, Schuhmacher. Mengesdorf Elise, Tagarbeiterin
- 11 Stoll Chr., Brunnenmacher Witwe. Castorph Christ., Wäscherin. Castorph Alexander, Schreiner. Borenski Ernst, Tagarb. Ehrhardt Adam, Gem. Arb. Gatternicht Jul., Hafner. Weber Anna, Tagarbeiterin
- 13 Bürkel Susanna Fr. Rothmund Leonore Witwe, Tagarbeiterin. Meisinger Heinrich, Gärtner. Siegmund Elisabeth Witwe, Händlerin
- 15 *Seld Philipp Jakob, Seisenfieder. Ueberle Christoph, Schreinermeister. Albrecht Karl, Maurer Witwe. Sutter Friedrich u. Wartmann Wilh., Tagarb. Bachmann Lina Fr. Schweiß Jakob, Schuhmacher. Thomas Kath. Witwe, Wäscherin. Pütz August, Zimmerm.

Rechte Seite.

- 2 *Köhler Louis, Kaufm. Wtw. Fuchs Anton und Sigmund Jakob, Dienstmänner. Sutter Alois jun., Schiffer. Schwind Bernh., Kutscher. Reimmuth Johann Karl, Tüncher
- 4 Schaller Philipp, Maurer Witwe. Hammelmann Heintr., Schlosser. Eisler Konrad und Manger Otto, Tagarb. Duati Balthasar Witwe

No.

- 4 1/2 Jorken Philipp, Holzmacher und Frau: Leihwärtlerin. Jorken Heinrich, Holzmacher. Edelmann G. S., Tischler. Hertel Franziska Witwe, Händlerin
- 6 Müller Johann Jakob, Schlossermeister. Scherz Karoline und Bojch Luise Wtw., Näherinnen
- 8 Ewald Georg, Privatm. Erben. Hornuth Heinrich, Schreinermeister
- 10 *Dittene Konr., Landw. Ww. Klebes Adam, Rentebd. Wtw. Trajchütz Karl, Schuhm. Englert Julius, Schreiner
- 12 Christ Thomas, Tapezier. Mechling Adolf, Maler. Emmerling Margarete, Fabrikarbeiterin
- 14 Kaufmann Eva Fr. Kaufmann Aaron, Schuhmacher
- 16 Ewald Christ., Schlossermeister. Pfaff Wilh., Optikus. Dotter Anton, Korb- und Stuhlflechter

Kriegsstraße.

Beginnt Mohrbacherstr. 27 u. zieht westlich nach der Fuchs'schen Fabrik.

Linke Seite.

- Gung Alex., Banquier Ww. (Baupläze)
- Scheurer Herm., Kunstgärtin. (Garten)

Rechte Seite.

- 2 Dusch Ferdinand Frhr. v., Geh. Rat
- Gung Alexander, Dr. Wtw. (Baupl.)
- Scheurer Wilh., Kunstg. Ww. (Garten)
- 8 Stadel Aug., Schreinermeister. Thoma Alwine, Dr. Mechisann. Wtw. Welcker Emma u. Welcker Laura Fr., Private. Schweickle Marie Witwe, Privatm

Küchengäßchen.

Beginnt Untere Straße 14 und endigt Hauptstraße 157.

Linke Seite.

- Eingang zum Haus Untere Straße 16
- Eingang zum Haus Hauptstraße 159
- Rechte Seite.
- Eingang zum Haus Untere Straße 14
- Eingang zum Haus Hauptstraße 157

Landfriedstraße.

Beginnt Märzgasse 5 und endigt Friedrichstraße 6.

Linke Seite.

- 1 Müller Frd., Maurermeister. (Neubau)
- Baupläze
- Rechte Seite.
- Gärten zu den Häusern Blöckstr. 73—97

Landhausstraße.

Beginnt Bahnhofsstraße 27 u. zieht parallel mit der Mohrbacherstraße.

No.

Linke Seite.

- 1 Brenner J. G. sen., Privatm. Dörr Anton, Bahnmeister. Krambs Ludwig, Lokführer. Napp Johannes, Lokführer. Bauer Joh. Balth., Schreiner
- 3 Burkard Matthias, Orgelbaumeister. Kräzer Rudolf, Keallehrer. Punshon G. K., Privatm. Punshon Elis. Mary Fr. Scheid Franziska Wtw. Scheid Susanna Fr., Exped. Gehilfin. Scholl Emil, Buchhalter
- 5 *Brenner Georg u. Brenner Wilh., Maurermeister. Mehlhorn Paul, Dr. Professor. Neßler Christ., G. Magazinmeister. Kühne Friedrich, Post-Geh. Weidner Johann, Wagenwärter
- 7 *Brenner Wilh. u. Brenner Georg, Maurermeister. Zachmann Rob., Bureau für Kommission u. Stellendenmittlung. Zachmann Elise u. Marie, Exped.-Geh. Wach Ernst, Zugmstr. Fahrbad Dora Fr. Stehle Joh., Werkführer. Kinklin Wilh., Stations-Assistent. Heitz Franz, P. Packetr. Hör Joh. u. Schelling Jak., Lok. Heizer. Koch Kunig. Ww., Näherin
- 9—11 Fuchs H., Wagenfabrik (Werkstatt-Neubau)
13. 15. 17 Baupläze
- 19 *Krauth Theodor, Architekt. *Walz Ph., Schlossermeister. Diege Luise Wtw., Privatm
- 21 *Napp Fr. Wilhelm, Geschäftsagent. Rothmann Robby, Dr. Professor
- 23 Kall Otto, Maler
- 25—29 Dejaga B. Erben (Baupläze)
- 31 Militär Lazareth

Rechte Seite.

- Daub Phil., Landw. Ww. (Baupläze)
- 2 Baumgärtner Peter, Bäckermeister. Wriching Albert und Meyer Heinrich, Lok. Heizer. Weibert Leop., Mes. Führer. Göbel Konrad, G. Schaffner. Stecher Heinrich, Lok. Heizer. Müller Johann Heinrich, Lok. Führer
- 4 Schmitt Friedrich, Eisen-Assistent. Hafner Margarete Wtw., Spezereidlg. Hafner Lina Fr. Bauschenbach Konr., Oberschaffner. Müller Ludwig, G. Assistent. Englert Rosa Wtw. Hent Benedikt, Postanweisungs-Besteller. Klink Rupert, G. Schaffner

- No.
- 4a Busch Georg I., Landw. Bohrwinkel Chr., Kohlen-, Coaks- u. Brennholzlager
- 6 *Busch Gg. I., Landw. Busch Friedr., Lohnkutscher. Hitzfeld Max, Zugmeister. Büchler Franz, Lok. Heizer. Becker Joseph, Wagenwärter. Bussinger Georg, G. Packträger. Kühne Geschwister Frl., Näherinnen. Pfeiffer Georg, Cementmüller.
- 8 *Busch Georg I., Landw. Busch Karl, Landw. Kühnle Joseph, Lok. Heizer. Mayer Johann, Bildhauer. Voie Chr., G. Brenner. Schenk Georg, Wagenw. Dammert Christoph, G. Arbeiter
- 10 *Brenner Gebr., Maurermsfr. (Neub.)
- 12 *Brenner Gebr., Maurerm. (Neub.)
- 14—18 Brenner Gebr., Maurermeister (Baupläze)
- 20 Stadtgemeinde. Schulhaus (Neubau)
- 22 Schulze Otto, Dr. Privatm.
- 24 *Landsfried B. J., Handlung. Winckelmann Eduard, Dr. Hofrat Prof. — Desjaga P. Erben (Baupläze)

Lauerstraße.

Beginnt an der Synagoge und endigt an der Alten Brücke.

Linke Seite.

- 1 Wörgel Friedr., Schiffer. Koch Karl, Oberlieutenant a. D. Ritzhaupt Friedrich, Fabrikant. Fischer Jakob, Schiffer Witwe
- 3 Wörgel Friedr., Schiffer (Magazin)
- 5 Götschenberger Jakob, Kfm. Götschenberger Th., Kaufm. Wtw. Nickenberg Friedrich, Musiklehrer. Esser Karoline, Oberhofgerichtsrat Wtw. Nohl Ludw., Dr. Professor. Antener Ernst, Altknar. Darmann Oswald, Theater-Kassier. Weller Johann Val., Wagner. Mertel Christina Frl. Döhner Jos., Kutscher. Hansen Lotte, Gartner Emmy und Schaeck Adele gen. Hellmuth, Schauspielerinnen. Hofmann Barb., Chorführerin. Wohlthun Friederike, Modiste. Burkhardt Louis, Privatmann
- 7 *Nordheimer S., Kfm. (in Worms). Straub Adam, Spezerhändler. Hertlein Mich., Agent. Bierling Gg., Tagarb. Vogt Jos., Kleidermacher. Gbel Ernst, Kutscher
- 9 *Schroedl Fr., Bierbrauereibesitzer. Henu Dominikus, Zapfwirt. Gatternicht Jos. Witwe, Zeitungsträgerin. Lefer Apollonia Wtw. Lefer Julius, Buchbinder Frau

- No.
- 11 *Allmeroth Karl, Gastwirt. Wester August, Spezerhändler. Wester Karoline Frln. Märten Adolf, Regisseur. Grahl Maximilian, Schauspieler. Lösch Franz, Zinngießer. Schreiner Franz, Kleidermacher
— Lauer und Neckarvorland
- 13 Spiß Louis, Gastw. Erben (Garten)
- 15 *Bolley Friedrich, Cafetier Erben. Corps Westphalia. Neger Max, Corpsdiener. Leier Julius, Buchhandlungsdiener
- 17 Großh. Bauverwaltung (Brückentürme)

Rechte Seite.

- 4 Popp Joseph jun., Gürtler. Schlosser Heinrich, Steueranfseher. Stupp Johanna Frl. Falkner Babette Witwe, Näherin
- 6 Paule Joh., Magazinier Wtw. Böhmicke Adolf, Lok. Führer. Bürgermeister Robert, Schlosser
- 8 *Neger Max, Corpsdiener. Hoffmann Georg, Kleidermacher. Bickel Johann, Dienstmann. Sturm Heinr., Schreiner
- 10 Gerber Katharina Wtw. Hapke Karl, Musiker
- 12 Heintzein Karl, Schlossermsfr. Vint Wilh., Kfm. Sieber Gustav, Kellner. Pfeiffer Georg, Schuhmacher. Heintzein Louis, Architekt. Grupp Gottlieb, Kleidermacher. Horich Jakob, F. Aufscher. Becker Johann, Schreiner
- 14 Fries Georg, Fischer
- 16 Brand Philipp, Restaurateur Witwe. Schierbaum August, Bäcker. Verberich Karl, Dekopist. Fischer Gottl., Tagarb. Schreckenberger Albert, Schreiner und Frau: Verdingfrau. Niffel Adolf, Holzmacher. Troppmann Anton, Privatm. Kombach L., Kutscher
- 18 Haug Christian, Sesselmacher. Haug Karl, Sesselmacher. Scharb Louis, Schlosser. Weil Jaak, Steuerkomm.-Gehilfe. Hoffstätter Friedrich, Dienstmann
- 20 Fries Katharina, Fischer Wtw. Mack Leopoldine Witwe, Händlerin. Mack Karl, Buchbinder
- 22 Krings Fanny Frl. Höfle Emma, Dr. Wtw. v. Eichthal Luise Frl.
- 24 Hirschel Theobald sen., Privatmann. Nolde Susanna, Kleidermacherin. Ritzhaupt Friedrich, Bäcker Wtw. Karlebach Julius, Kfm.
- 26 Huber Emilie und Christiane Frl.
- 28 Bauer Johann Joseph, Maler und Tischlermeister. Schönbehrend G. D.

- No.
Reinhardt, Instrumentenmacher. Dep-
pisch Karl, Privatm. Deppisch Eleonore
und Ida Geschw., Näherinnen
30 Spitz Louis Nachfolger, Gasthaus zum
Holländer Hof

Leopoldstraße (Anlage).

Beginnt Mohrbacherstr. 8 (Bad. Bahnhof)
und endigt am Klingenthor.

Linke Seite.

- 1 Haefeli-Guyer Gustav, Gastwirt
zum Europäischen Hof
3 Gämmerer Elise, Kfm. Wtw. Weil
Wolff, Dr. Prof., prakt. Arzt (Eingang
Wilhelmstraße)
5 Gerwinus Viktoria, Hofrat Witwe.
Vickers Lina, Prof. Frau. Roggenbach
Max, Freiherr von, Privatm.
7 Pfälzer Kath. Kirchenschaffner.
Hofmann Anton, Stiftungsverwalter.
Arnold Julius, Dr. Geh. Hofrat Prof.
Carstairs Mathilde Wtw. Baier Marie
Fräulein
9 Waffmannsdorff Karl sen., Dr.
Privatmann. Sonnborn Clary Witwe.
Moldenhauer Dorothea Witwe
11 Müller August, Privatmann. Mum
Reinhard, Geh. Hofrat Witwe. Cohn
Georg, Dr. Professor
13 Fink Heinrich, Großh. Bezirksarzt,
Medizinalrat
15 Becker Mathilde, Fabrikant Witwe
17 Dierstein Georg, Baumeister Witwe
Brechtel Kath. Wtw., Privat. Krieg
Hieronymus, Privatm. Büding, Herm.,
Privatmann
19 Hardt Wilh., Privatm. v. Scherpen-
berg Witwe
21 Heyl Karol, Hauptm. Wtw. Becker
Sophie, Geh. Rat Witwe. Sußmann
Abraham, Privatmann
23 Alberti Berthold, Kaufm. Ostertag
Marie Witwe
23a Schrieder Herm., Privatm. Stug-
mann Friedr., Konjul Wtw. Hirsch
Max, Banquier
25 Guntel Ignaz (Firma: J. Schulze),
Photograph u. Porzellanmaler. Buhl
Eulbeira Fr. Le Mirr Henr. Fr.
27 Behncke Adolf, Privatm. (Eingang
Brebepl.). Halven Ernst, Musiklehrer.
Halven Sophie Witwe. Holsten Karl,
Dr. Professor. Kippe Sophie, Dr. Ww.
Hörule Jakob, Diener
— Brebeplaz
29 Mai Wilhelm, Restauration und Café
zum Goldenen Hirsch. Pfisterer Georg,

- No.
Privatmann. Schilling von Ganstätt
Franz Frhr. v., kgl. preuß. Oberst z. D.
31 Caspari Otto, Dr. Prof. Lorberg
Paul, kgl. Musikdirektor. Lang Sophie
Witwe, Rentnerin
33 Haas Rudolf, Privatm. (aus Mann-
heim). Piffertling J. A., Kfm. Witwe.
Hachenburg Alexander Graf v. Kuchen
Theodor, Englischer Konjul
35 Haerberlein Christian, Café u. Kon-
ditorei. Streit Ottilie Fr., Kindercon-
fection. Faller Elise Fr., Priv. Keller
Eduard, Kfm. Baurittel Kath., Prof.
Wtw. Baurittel Antonie Fr., Rettig
Fritz, Architekt. Grohe Luise Fr. Gan-
sen Emma Witwe
37 Schenkel Daniel, Dr. Kirchenrat.
Schenkel Otto, Profurist b. Köster & Cie.
v. Waldfirch Sophie Fr. Stockhausen
Marie Fr.
39 Philippe Karl, Instituts-Vorsteher.
41 Ernst Sophie Witwe. Ernst Franz,
Privatm. Sprenger Moiss, Dr. Prof.
Ostertag Hans, Kunstmaler. Jaynton
A. Marie Frau. Jaynton Luise Frau.
Clerc Frau
— Zur Höheren Mädchenschule
43 Gung Alexander, Dr. Wtw. Napp
Fr. Wilh., Geschäfts-Agentur. Scharpp
Mrs. Wtw. Kroll Elise, Dr. Wtw.
45 Waag Wilh., Gr. Bez.-Bauinspektor
a. D. Ernst J. A., Privatm. Kay Karl,
Hauptmann
47 Ulrich Schloß, Dr. Witwe. Nebe
Herm., Gr. Amtmann. Selby-Lowndes
Florence Fr.
49 Thoma A., Dr. Anwalt Wtw. Sut-
ton S. A. Miss, Pension Anglaise
51 Gärten z. d. Häusern d. Plöckstr. 46—52
53 Meckendorf J., Dr. Ww. Münnich
Paul, Photograph
55 Frank-Marperger Ludwig, Dr.
Privatm.
57 Gegenbaur Karl, Dr. Geh. Rat Prof.
— Gärten zu den Häusern Plöckstr. 62—68

Rechte Seite.

- 2 Stadtgemeinde (ehem. landwirtsch.
Garten, Musikpavillon)
4 Köster Wilhelm, Banquier
6. 8 Müller Karl, Gastwirt zum Hotel
Victoria
8a Melms Aug., Priv. Gierke Otto Fr.,
Dr. Geh. Hofrat Prof. Weil Gustav,
Dr. Hofrat Prof. Simon Gustav, Geh.
Hofrat Wtw. Simon Emma Fr.
10 Hofheinz Jakob, Privatm. Le Beau
Karl, Kammerdiener. Sanger Luci Ww.,
Privatm. Kirchbauer Valentin, Finanz-

- No.
 Praktikant. Wiegand Dora, Privatm.
 Schulze Luise, Gutsbesitzer Witw. Meyer
 Edm., Kanzeleib. im akad. Krankenhaus
 12 *Spengel Louis, Privatm. *Hoff-
 mann'sdorff Karl jun., Privatmann.
 Hippler Jos., Privatm. Königsberger
 Levi, Dr. Geh. Hofrat Prof. Peuens
 Sch., Privatm. Bischoff-Deurer Marie,
 Privatm. Witw. Deurer Antoinette und
 Ernestine Frä. Fischer Joseph, Lok.-
 Heizer. Weidmann Anton, Schreiner.
 Pauschlicher Emilie, Kleiderm. Kiegler
 Georg, Bäcker Witwe. Müller Marie
 Frau. Müller Johanna, Putzmacherin.
 Schweikart Susanna, Näherin
 14 *Greiff Heinrich, Bildhauer Erben.
 Kleinpell Otto, Privatm. Kleinpell Wil-
 helmine u. Emilie, Geschw. Frä. Young
 Samuel, amerik. Konsul a. D.
 16 Greiff Hch., Bildhauer Erben. Greiff
 Julius (Firma: H. Greiff), Bildhauer.
 Greiff Heinrich, Bildhauer Witwe
 18 Frion Jean, Privatmann. Ellermann
 Emma, Engl. Pension
 20 Kömpel Eduard, Privatm. Lehrer
 Ferdinand Adolf, Dr. Prof., Direktor
 der Frauenklinik. Clarkson Miss, Priv.
 Ellerholz Carita, geb. Kömpel. Stolz
 Michael Witwe
 22 Bäck Louis, Privatm. Struck Louis
 Kaufmann. Schäffer Elise Frä.
 24 *Bäck Louis, Privatmann. Burchardt
 Martin, Tapezier (Möbel-Lager)
 26 Müller Hermann, Dr. Professor
 28 Job Mich., Gärtner. Hahold Christ.,
 Packträger. Roth Johann, Lagerhaus-
 gehilfe. Bopp Karl, Kleidermacher
 30 *Heidelberger Volksbank. Krön-
 lein's Gymnasial-Vorschule. Krönlein
 Friedrich, Instituts-Vorsteher. Kraus
 Johann, Reallehrer. Leuser Otto, In-
 stitutslehrer. Nohrer Christian Ludw.,
 Schreiner. Junghans Nikolaus, Tag-
 arbeiter. Gmlich Adam, Zuschneider
 32a Beck er Babette, Maurer Witwe
 32b Buffinger Kathar. Witw. Möhner
 Georg, Kleidermacher. Kullmann Eli-
 sabeth Witw., Obsthändlerin. Lay An-
 dreas, Maurermitr. Windisch Johann,
 G.Arbeiter. Wittmann Max, Tagarb.
 Deckert Jean, Lohnkutscher
 34 *Aktiengesellschaft Saxo-Bo-
 russia (alte Herren), Kiefernstein. Win-
 ner Jakob, Korpsdiener
 36 *Sch aaff Emil, Kaufmann (in Berlin).
 Kohnle Bernhard, G.Schreiner. Scholl
 Valentin, Architekt. Schneider Georg,
 Bahnarbeiter. Reuter Georg, L.Heizer.

- No.
 Burger Berthold, Fleischner. Greß Anna
 Witw., Wajdschäft. Greifenstein Kon-
 rad Witwe, Schieferdecker. Stephan
 Hermann, Dienstmann. Bopp Anton,
 Tünchergehilfe. Kraft Georg, Schlosser-
 gehilfe. Michelbach Heinrich, Kutscher
 38 Herth Gustav, Dr. (Garten)
 40 Herth Gustav, Dr. Gutsbesitzer. Herth
 Bertha Frä. Oberländer Gustav, Pri-
 vatmann
 42 *Kapp Theodor, Bierbr. (Bierkeller).
 Seis Johann, Restaurateur
 44 Leopold Karl, Photograph. Haer
 H. Witw., Priv. Rogge Karl, Musiker.
 Schaal Kath. u. Rathgeber Philippine,
 Näherinnen. Straub Anna, Händlerin
 46 Gulden Karl, Bierbrauer (Bierkeller)
 48 Hirschmann Ludwig, Zahntechniker.
 Koeberlin Stephan, Gerichtsvollzieher
 50 Hirschel Georg, Fabrik-Direktor in
 Mannheim (Berggarten)
 52 *Hirschel Georg, Fabrik-Direktor in
 Mannheim. Hildebrand Luise Witw.,
 Privatm
 54 Mezger Karl, Dr. Witwe. Mezger
 Amalie, Medizinalrat Witw. Vuithier
 Marianne Frä. Knöbliche Karl, Zahl-
 meister. Knöbliche Johanna Witwe.
 Albers Johann, Reallehrer. Schaible
 Karl, Dr. Professor, Privatm. Weigel
 Rudolf, Schreiner
 56 Eichenhardt Aug., Privatm. Bier-
 schenk Leonhard, Weinhändler (Künzle
 Ph. Jak. Nachfolger)
 58 Schmitt Georg Philipp, Maler Witw.
 Schmitt Guido, Maler. Albrand Ernst,
 Privatm. Bruder Adam, Privatmann
 60 Freimaurer-Loge. Bedtel Joh.,
 Stenobote und Hausmeister

Lehergasse.

Beginnt Obere Neckarstraße 19 und endigt
 Hauptstraße 221.

Linke Seite.

- 1 Heck Friedr., Zimmermann u. Kohlen-
 händler
 3 *Stachelhans & Buchloch, Hand-
 lung (in Mannheim). Stoll Philipp,
 Kleidermacher. Neß Robert, Hafner.
 Ehret Wilhelm, Schussmann
 5 Kerzinger Karl, Thonwaren-Fabrik.
 Hoffmann Gertrud, Näherin. Maurer
 Georg Ad., Witwe
 — Garten

Rechte Seite.

- 2 Kraemer Herm., Musiker. Schranz-
 huen Christoph, Zimmermann. Stier

- No. Bernhard, Geizer. Weinslein Franz, Schreiner Ww. Heidenreich Ernst, Musiker. Fries Wilh., Fischer
- 4 Weber Martin, Zimmermann. Weber Philipp, Schreinerstr. Wtw. Pfisterer Friedrich, Maurer. Müller Valentin, Tagarbeiter. Schuck Michael, Gertrud und Katharine Geschw. Ender Karl, Tagarbeiter. Stopper Christine Witwe. Nagel Hermann, Portier
- 6 Schaff Friedrich, Bierbrauer Wtw. Schwarz Wilh., Armenrats-Sekretär. Wolf Raimund, Musiker

Luifenstraße.

Beginnt Rohrbacherstraße 27 und endigt an der Gaisbergstraße.

Linke Seite.

- 1 *Weiler Leonh., Maurerstr. Simmer Wilhelm, Postsekretär. Thibaut Marie und Bertha Geschw. Fr. von Kochan Klara Frau, Rentnerin
- 3 Luifenheilanstalt. Beyer Karoline Fr., Verwalterin. Hartmann Regine, Wärterin. Genger Sophie Wärterin
- 5 Fries Ludwig, Landwirt

Rechte Seite.

- 2 Cunnz Wilhelm, Banquier (Bauplatz)
- 4 Cunnz Wilhelm, Banquier (Bauplatz)
- 6 Merz Adalbert, Dr. Professor. Merz Eulalia Witwe

Märzgasse.

Beginnt Hauptstraße 76 und endigt an der Leopoldstraße.

Linke Seite.

- Magazin zum Haus Hauptstraße 76
- 1 Oppenheimer J., Dr. Prof. prakt. Arzt. Samuely Anna, Prof. Witwe
- 3 Herrmann Clemens, Lithograph. Kinscherf Joseph, Mühlenbesitzer Wtw. Fries Marie und Anna, Geschw. Fr. Wegner Christine Fr. Köpf Julie Wtw., Rentnerin. Dieffenbacher Reinhard, Buchbinderei (Werkstätte)
- 5 *Landfried B. J., Handlg. Morell Jean, Kaufm. Maler Wilh., Dr. Prof. Blankart Amalie u. Christine, Geschw. Fr. Irion G. Witwe. Irion Anna Fr., Industrielehrerin
- 7 Wolf Franz, Dr. prakt. Arzt (Garten)
- Garten zum Haus Märzgasse 18
- Zur Höheren Mädchenschule

No. Rechte Seite.

- 2 Brenner S., Herdfabrik (Werkstätte). Schmitt Amalie, Corsetten-Geschäft. Streitberg Marie Ww. Schouard Karl, Fleischer
- 4 Kreher Franz, Wildprethdlg. Wolf Klara, Pfr. Witwe. Reiner Friedrich, C. Bremser. Hoffmeister Auguste Fr. Minne Agnes Ww. Minne Aug., Kfm.
- 6 Bornträger August, Dr. Professor. Sonez Peter, Gärtner Witwe
- 8 Lung Ludwig, Glaserstr. Degenhart Joseph, Schuhmachermeister. Büttner Albr., Glaser. Müller Jos., Photogr.
- 10 Faulhaber Albert, Flaschnermeister. Büttmann Walburga Witwe
- 12 Walz Christoph, Privatm. Fehser C., Spezereihdlg. und Flaschenbier-Depot. Bock J., Oberpedell. Schloß Betty Ww. Rheinheimer Louis, Fen-Fabrikant. Rheinheimer Anton, Kleiderm. Gundt Katharina Witwe. Gieser Babette Fr. Jakob Wilhelm, Dreher
- 14 Garten zum Haus No. 16
- 16 Wolf Franz, Dr. prakt. Arzt. Wolf Babetta und Susanna, Geschw. Fr. Schrickel Amalie Fr.
- 18 *Fischer Karl Arwed, Stgl. Fr. General Eingang von der Märzgasse: Weiß Gg., Verlagsbuchhändler. Buhl Heinrich, Dr. Prof. Gau Karl, Gymn.-Prof. Wachsmuth Kurt, Dr. Geh. Hofrat Professor
- Eingang vom Eck der Plöckstraße: Kircher Franz, Kfm. (Firma: Geschw. Kircher). Kröner Christine Fr. v. Bangerow Emma Fr. Schmidt Adolf, Dr. Prof. Frommel Wilhelm, Prof. theol. Böttlin Marie, Hauptm. Ww. Siebenhaar Friedr., Schuhm. u. Schuhlager
- Zum Haus Plöckstr. 36
- Zum Haus Leopoldstraße 41

Große Mantelgasse.

Beginnt an der Synagoge und endigt am Heumarkt.

Linke Seite.

- 1 Israel. Gemeinde (Synagoge)
- 3 Israel. Gemeinde
- 5 Seyppich J. G., Kutischer Wtw. Seyppich Friedr., Lohnkutscher. Herbst Wilh., Tagarb. Ueberle Barb. Ww., Büglerin. Brauch Valentin, Tagarb. Dieß Marie, Kleiderm. Knerzer Fr., Glas-maler. Kunkel Fr., Schuhm. Sauter Joseph, Maurer. Wagner Leonhard, Schuhmacher
- 7 Hurst Christ., Kutischer Witwe. Rott Georg und Morich Bius, Lohnkutscher

- No.
 9 Quast Karl, Landwirt. Quast Wilh. jun., Landwirt. Hurst Joh., Kutischer. Lint Susanna Wtw., Wäscherin. Waldeis Jakob, Schuhmacher
 11 Schubert Jos., Flaschnermstr. Franz Leonh., Oberschaffner
 13 Wüst Ludwig, Storbflechter. Benz Birmin, Spezereihdlr. Kogel Friedrich, Musiker. Krieg Elise, Köchin
 15 Heck Margar. Wtw., Hebamme. Gmmerl Jos., Kleiderm. Deutsch Babette, Näherin. Fries Felicitas Ww., Strickerin. Trauschig Herm., G. Arb. Hasenfranz Joseph, Tabaksteueraufseher
 17 Römer Georg, Schlossermeister Wtw. Schwarz Aug., Schlossermstr. Schaller Wilh., Kleiderm. Dergel Kath. Witwe. Krambs Lisette, Näherin
 19 *Hahn Mich., Privatm. Böhm Jean, Geschäfts-Agent. Siebenhaar Jakob, Herrenbiener. Pfundstein Jos., Kleidermacher
 21 Wolff Leobrecht, Buchhändler u. Antiquar. Wolff Eva Fr. Wolff Ludwig, Buchbinder. Wolff Moriz, Kleiderm. Schell Richard, Schuhm. Ackermann Christian, Tagarbeiter. Bach Gottfried, Drehermeister
 23 Hesselbach Ant., Kupferschmied. Gd-ling Elise Witwe

Rechte Seite.

- 2 *Hornuth Ph., Gastw. (Heischeuer). Pfisterer Adam, Chirurg. Fischer Susanna, Näherin
 4 *Städtische Sparkasse. Etthöfer Leo, Kleidermacher. Münch Katharina, Wäscherin. Stocker Florian, Waschgeschäfl. Frisch Joseph, Tüncher
 6 *Stock Karl (in Stuttgart). Weßheimer Babette u. Regina Geschwister Fr. Kunst Karl, Wasser-Installateur
 8 *Vrell Gg., Flaschner u. Installateur. Schnell Friedrich, Kutischer. Mayer Franz, Fuhrmann. Maier Gg., Schuhmacher. Horn Wilhelmine Fr.
 10 *Kohlmann Jakob II., Handelsm. Erben (in Kirchheim). Rothchild Bernhard, Metzger. Hingel Wilh., Kutischer
 12 Schrader Katharina, Obsthändlerin. Conrad Jakob, Büchsenmacher Witwe. Hinterskirch Leon., Notar Ww. Wollmann Reinhard, atab. Vorfechter. Koch Katharina Fr.
 14 Gaarbarth Anton, Klüser Ww. Ruf Georg, Kleiderm. Haberacker Adam, Schuhmacher. Wolf Frz., Möbeltransporteur Wtw. Klein Joh., Schreiner

No.

- 16 Ammann Karoline Fr. Weid Adam, Schlosserm. Ww. Lint Frz., G. Mstr.
 18 Haeßner Friedrich, Musiker Witwe. Paul Mich., Tüncher u. Maler. Steinbrenner Wilh., Gerber. Weidner Joh., Möbeltransporteur. Rosenfels Louis, Handelsmann. Reinhardt Eva Fr., Kleidermacherin
 20 Loesch Joh. Adam, Kleiderm. Sauer Emil, Kassier b. d. Volksbank. Abenheimer Paul, Sprachlehrer. Zwicker Friedr., Privatm. Bender Helene Wtw. Heinlein Georg, Stationsmeister Wtw. Weid Adolf, Ausländer
 22 Ries Gg., Buchhalter. *Ries, Postkassier (in Karlsruhe). Rau Nikolaus, Tuchscherer u. Dekateur. Unholz Karl, Möbeltransporteur. Richter Karl, Sekretär. Vincenz Johann, Privatmann. Vincenz Barbara und Luise Geschw., Hand Schuhnäherinnen. Schrade Wilh., Maurer. Schimid Johanna Witwe, Waschfrau
 24 Schaaff Wilh., Privatmann. Schaaff Louis, Gastw. z. Weißen Bock. Rohrhurst Christ., Postschaffner. Schaller August, Holzmeister. Hopy Philipp und Schäfer Karl, Kutischer. Schweinshant Franz Anton, Kleidermacher
 26 *Betz Jos., Meßhändler (in Lörrach). Beckenbach Nikolaus, Viktualienhändler. Bogel Andreas, Schreiner

Kleine Mantelgasse.

Beginnt Lauerstraße 6 und endigt am Heumarkt.
 Linke Seite.

- 1 Röder Ignaz, Schreinermeister. Kollofrath Klara Witwe
 3 Balduf Wilhelmine Wtw. Herrmann Boldemar, Mechaniker u. Frau: Hebamme. Köwer Karl, Kleidermacher. Münch Magdalena Fr. u. Nohmann Christine, Näherin. Meißner Franz, Schriftfeger Wtw. Kräher Karl, Handelsmann
 5 *Neutler Johann, Privatmann Ww. Reinhardt Philipp, Tüncher. Matuschek Aug., Tagarb. u. Frau: Bedingbureau. Kühner Sus. Wtw., Wäscherin. Willi Karl, Zimmermann. Diebach August und Herzog Joseph, Maurer. Schäfer Rudolf, F. Arbeiter
 7 Jäger G. S. Lubw., G. Kupferschmied. Heß Friedr., Kleidermacher. Thierfelder Christian, Musiker. Trauschig Emma, Näherin. Gerich Joh., Viktualienhdlr. Flösel Herm., Kleidermacherin. Burre

- No. Joseph, G.Arbeiter. Stephan Jakob
Ww. Stephan Marie, Kleidermacherin
9 Frits Albrecht, Schreinermeister Wtw.
Frits Heinrich jun., Metalldreher. Jost
Luise Wtw., Obsthändlerin. Wartmann
Friedrich, Ofenfeker. Mayer Philipp,
Schmiedmstr. Stepp Clementine Fräul.
Abelhelm Friedrich, Maurer. Krebs
Philipp, Hafner. Forster Julius Frau
11 *Sauter Kaspar, Maurermstr. Merxi
Karoline Wtw., Monatsfrau. Schmitt
Johann Jakob, Holzmacher. Lauinger
Jakob Wtw., Wäscherin. Küster Chri-
stian und Werner Karl, Tagarbeiter
13 *Sauter Kaspar, Maurermstr. Min-
zinger Jak., Depeschenträger. Brunner
Marie Wtw., Wäscherin. Neudeck Phil.,
Maurer. Lachemann Georg, Kleiderm.
Zaudas Adolf, Schreiner. Kost Mich.
Hafner. Scheuf Joh., Maurer. König
Eduard, Tüncher
15 *Gallenschütz Bada, penf. Wagenw.
Bogt Philipp, Kleiderm. Schiefferdecker
Heinrich, Steinbrecher. Scheib Christ.,
Meier und Tüncher. Schirmer Adolf,
Tüncher. Zimmermann Ludw., Tag-
arbeiter. Wilhelm Susanna Witwe
17 *Ober Martin, Lohnfütcher Witwe.
Emmert Georg Witwe, Federnpugerin.
Häfner Franz, Lohnfütcher. Köhler
Auguste und Jakobine Geishw., Wasch-
geschäft. Haide A. Th., Schuhmacher
19 Weiß Wilh., Schlossermeister. Schäfer
Franz, Schuhm. Guder Joh., Maurer.
Sekura Karl, Kutcher Frau. Brummer
Franz Witwe, Tagarbeiterin
21 Dittenthal Gg., Kutcher. Blas Gg.,
Schlosser. Wolf Barb., Tagarbeiterin.
Gerhard Peter, Bürstenmacher. Gern
Ant., Tapezier. Bastian Ost., Flaschner
23 Schlauch Philipp, Schlosserm. Pfau
Martin, Kellner
25 Dieterich P., Kleidermacher. Heins
Margarete Wtw., Hebamme. Wagner
Elisabeth Wtw., Mischhändlerin. Frey
Elisabeth Wtw., Weickert Jak., Kutcher
27 Meisinger Karl, Drehermstr. Büsch
Marie Witwe, Waschfrau. Feuchter
Philipp, Tagarbeiter. Aug Stephan,
Schuhmann. Wolff Katharina Witwe,
Tagarb. Schlundt Katharina, Wasch-
frau. Weiß Christoph, Tagarbeiter
29 Langenberger Jakob, Schuhmacher
und Uhrmacher. Bessinger Karl und
Hopp Friedrich, Kleidermacher

Rechte Seite.

- 2 *Haberkeren Heinr., Tünchermeister.
Grlein Fr., Obsthändler. Regel Georg,

- No. Maurer. Daub, Therese, Gemütschänd-
lerin. Bühner Karoline Wtw., Näherin.
Noth Sebastian, Dienstinann Frau
4 Haberkeren Georg, Dienstinann. Götz
Kath. Witwe, Obsthändlerin. Dieter
Christoph, Zimmermann. Greunbühler
Johann, Tagarb. Eberle Eva, Händ-
lerin. Siebenhaar Theodor, Tüncher
6 Pfeifer Michael Wtw., Waschgeschäft.
Schlichsapp Elisab. Wtw. Götz Johann,
Weichenwärter. Hoppner Jak., Tagarb.
8 Hornuth Georg, Schuhmachermeister.
Beulig Moritz, Schäftchenm. Schwarz
Karl, Tüncher Wtw. Richterfeld Franz,
Kellner Witwe
10 Buchenberger Peter, Händler. Geier
Peter, Schreiner. Jacob Bernh., Her-
rendiener Wtw., Wäscherin. Greiff Hugo,
F. Schreiner
12 *Buchenberger Peter, Hdlr. Jorken
Jak., Schuhm. Winter Joh., Kleiderm.
Hörle Friedr., Dienstm. Christmann
Elisabeth, Monatsfrau. Habermaier
Peter, Tagarbeiter
14 Brenner Jos., Buchhandlungsdiener.
Beithner Katharina, Büglerin. Helfrich
Christ., Feuerwehediener. Sauer Peter,
Steinhauer. Schiller Julius, Schwert-
feger. Widmann Philipp, Wagenwärter
16 Reiss Gottlieb, Landesproduktenhand-
lung. Reiss Hermann, Kfm.
18 Traischütz Heinrich, Schreinermeister.
Boch Heinrich, Steinhauer. Ziegler Se-
bastian, Schuhm. Holz Ambros, Kut-
cher. Müller Nik., Kleiderm. Löwen-
stein Konrad, Buchdrucker. Noth Mich.,
Tagarbeiter. Keller Franziska Fräul.
20 *Zimer Jak., F.Arbeiter (in Mann-
heim). Nigling Stephan Wtw., Speze-
reichlq. Kütcherer G. Jakob, Metzger
— Kiffel Friedrich (Brauergebäude)
22 *Kiffel Friedr., Bierbrauer. Nathan
F., Darmhandlung. Buchhold Andr.,
Fabrikarbeiter
24 Ebner Friedrich, Steuerbote. Ferri
Paul, Händler. Guith Kath., Kleiderm.
Zauche Ernst, Flaschner u. Fran: Ver-
dingfran. Müller Wilh. u. Wickenhäu-
ker Karl Anton, Tagarbeiter

Marktplat.

Liegt zwischen der Heiliggeistkirche, der
Hauptstraße und dem Rathaus.

Linke Seite.

- 1 Jenke Fritz, Apotheke zum Goldenen
Schwanen, Payne Robert Adair, Priv.

- No.
- 2 Kochendörfer Leonhard, Viktualienhandlung. v. Fischer Seb., Major Ww. Brenzinger Ferdinand, Schuhmann
 - 3 Lehmann Anton Ludwig, Privatm. und Stadtrat. Wolff J. u. F., Tuchgeschäft. Waff Grasmus, Prof. a. D.
 - 4 Scharfger Hermann, Weinhändler. Methlow Friedrich, Kurz-, Pug- und Modewarengeschäft. Polatski & Mayer, Schuhwarenhandlung en gros (Compt. und Lager). Dörflam Peter, Kleiderm. Schmiedes L. Fr. Borheimer Sch., Portier. Hartenstein Jr., Stamm. Wtw.
 - 5 *Schwebel-Mieg Louis, Professor. Bland Wilhelmine Fr. Schmitt Luise, D.Amts. Wtw. Schmitt Luise Fr.
 - 6 Knecht Philipp, Kfm. Sarbach Mina Witwe
 - 7 Reißner Jakob, Eisenhandlung
 - 8 Schäfer Rudolf, Bäckermeister. Kitzhaupt Konr., Bäckermstr. Ww. Neutter Jakob sen., Privatm. Wtw.
 - 9 Stadtgemeinde. Deutsche Reichsbank-Nebenstelle. Bureau der städtischen Sparkasse. Vierneisel Gg., Polizeiwachmeister. Zimmermann Aug., Gensdarm
 - 10 Stadtgemeinde (Rathaus). Vogt Christian, Ratshdiener

Rechte Seite.

- Heiliggeistkirche
- Marktplatz

Verkaufslädchen um die Heiliggeistkirche.

Rechts neben dem Turm:

- 1 Losz Karl Wilhelm, Schuhmacher
- 2 *Losz Karl, Konditor. Allgaier Joseph, Handelsmann
- 3 *Losz Karl, Konditor. Debel A., Stammmacher
- 4 *Schmidt Frz., Handelsmann. Braun Franz Fran, Händlerin
- 5 *Schmidt Frz., Handelsmann. Kraft M., Kurzwarenhändler
- 6 *Schück Christoph, Flaschnerm. Renner Heinrich, Handelsmann
- 7 *Jungblut Marie Fr. Wechtlust Andreas, Korbmacher
- 8 Stadtgemeinde (Freibant)
- 9 *Dies Georg, Kirchenbiener, Unholz Fr. Wtw., Wollwarenhändlerin
- 10 Meyer Anton, Wollwarenhändler
- 11 *Haberkeru Georg, Dienstm. Methlow Friedrich, Kurz- und Wollwarengeschäft
- 12 *Reher Franz, Wildprethändler. Götz Bernhard, Schuhmacher
- 13 *Reher Franz, Wildprethdlr. Schlotterbeck A., Scherenschleifer

- No.
- 14 *Methlow Friedrich, Kurz- und Wollwarengeschäft. Kern Heinrich, Bäcker
 - 15 Mayer Jakob, Hafner
 - 16 *Schneider Joh., Hafner. Hoffmann Adolf, Handelsmann
 - 17 Luchenberger Peter, Handelsmann
 - 18 *Schmidt Franz, Handelsm. Zipperer V., Flaschnermeister
 - 19 Leuz Phil., Hafner Wtw. (in Ziegelh.)
 - 20 Leuz Phil., Hafner Wtw. (in Ziegelh.)
 - 21 *Hirschel Theobald sen., Fischer. Berger Friedrich, Kirchner
 - 22 *Sauer Heinrich Kinder. Engelhorn Heinrich, Handelsmann

Marstallhof.

Südlicher Eingang Marstallstraße 11 und westlicher Eingang Schiffgasse 2.

Linke Seite.

- 1 Großh. Staats-Kerzer (Hauptsteneramtsgebäude). v. Langsdorff Otto, Großh. Ober-Zollinspektor. Hofmann Friedrich, Großh. Hauptamtsverwalter. Jöst Johann, Hauptamtsdiener
- 3 Großh. Staatsärar (Lagerhaus). Schwörer Leopold, Lagerhausaufseher
- 5 Gr. Universität (Marstallgebäude). Koch Ludwig, Gr. Universitäts-Stallmeister. Schneberger Jakob, Bereiter. Schenk Jakob, Univerj.-Bibliothekdiener

Rechte Seite.

- 2 Gr. Universität (Reitschulgebäude)
- 4 Stadtgemeinde (vormal. Entbindungsanstalt)

Marstallstraße.

Beginnt bei der sogenannten Heuschauer und endigt Hauptstraße 129.

Linke Seite.

- 1 Spengel Jakob, Metzger (Stallung)
- 3 Waldbauer L., Metzger (Stallung)
- 5 Bentner Georg Wtw. (Stallgebäude)
- 7 Bentner Gg., Posthalter Ww. Bentner Jakob, Posthalter. Penner Karl, Kaufmann
- 9 Wolff Wilh., Pferdehändler
- 11 *Baier Georg (in Frankfurt) u. Käthchen, Gejchwiter. Jhrig Peter, Güterbestätter. Dieringer Peter, Linder
- 13 Seligmann M., Tabakhandlung und Cigarrenfabrik. Seligmann Sigmund, Kfm. Karlsruher Sidor, Kfm.

Rechte Seite.

- 2 Bentner Georg Witwe (Remise und Stallgebäude)

No.

- 4 Wolf Wilh. (Stallgebäude)
 6 Bürger-Kasino-Gesellschaft.
 Kaiserl. deutsche Reichspost (Stadtpost).
 Leyser Gg. Witwe, Gastw. zum Prinze
 Max. Webel Karl, Amtsaktuar. Spies
 Friedrich, Buchhändler. Pfing David,
 Kasinobdiener Wtw. Schlehlein Julius,
 Bureaubdiener

Mittermaierstraße.

Beginnt Eppelheimer Landstraße am städt.
 Gaswerk und endigt an der Eisenbahn.

Linke Seite.

- 1 Daede Karl Friedrich, Fabrikant.
 Reinold Julie Fr. Kettemann Mich.,
 Werkmeister
 3-9 Baupläge

Rechte Seite.

- 2 Stadtgemeinde (Gaswerk)
 4. 6 Mecker
 8 Stadtgemeinde (Verwalt.-Gebäude
 der städt. Gas- u. Wasserwerke). Citner
 Friedr., Direktor. Neuer P., Betriebs-
 Inspektor

Mönchgäßchen (Oberes).

Beginnt Hirschstraße 10 und endigt Haupt-
 straße 203.

Linke Seite.

— Hintergebäude zum Haus Hauptstr. 203

Rechte Seite.

— Hintergebäude zu den Häusern Haupt-
 straße 199 und 201

Mönchgäßchen (Unteres).

Beginnt Obere Neckarstraße 10 und endigt
 Hirschstraße 11.

Linke Seite.

— Zur Fabrik von Karl Mes

Rechte Seite.

— Zur Gerberei von Heinrich Hoffmeister
 — Hirsch Karl, Gerberei

Mühlgasse.

Zieht an der westl. Seite des neuen botan.
 Gartens von der Bergheimerstraße nach der
 Herstraße.

Linke Seite.

- 1 Henkenhaf Friedrich, Architekt.
 Dinger Friedrich, Bierbrauereibesitzer
 3-7 Baupläge
 9 *Schifferdecker & Söhne, Port-
 land-Cementwerk (Bergheimer Mühle).

No.

Frieze Joh., Maschinenmstr. Börnicke
 Karl, Brennmeister

Rechte Seite.

— Neuer Botanischer Garten

Münzgäßchen.

Beginnt Karlsstraße 12 und bildet eine
 Sackgasse.

Linke Seite.

- 1 Gallenschütz Beda, peni. Wagemw.
 Wölkel Elisabeth Witwe

Rechte Seite.

— Zum katholischen Kasinogebäude

Nadlerstraße.

Beginnt Mohrbacherstraße 73 und endigt
 an der Gaisbergstraße.

Linke Seite.

— Zur Malzfabrik von Wilhelm Stani

Rechte Seite.

— Zur Fabrik von Christoph Keller & Cie.

Neckarmünzgasse.

Beginnt Obere Neckarstraße 19 und endigt
 bei den sogen. Bögen.

Linke Seite.

— Neckarplatz

Rechte Seite.

- 2 Ackermann Ludwig, Landwirt
 4 Bergmann Friedrich, Margarete und
 Elise Geschw. Veger Mich., Eisenbein-
 schnitzer. Christmann Sus., Wäscherin.
 Wanner Wilhelmine, Näherin. Hänsler
 Johann, Dienstmann
 6 *Aglar Ernst, Sattler. Gißler Joh.
 Philipp, Privatm. Antoni Adolf, Buch-
 halter. Giliard Franz, Müller. Rohr-
 mann Heinrich (gen. Müller), Kleiderm.
 8 Fries Leonhard, Fischer Wtw. Agler
 Ernst, Sattler und Tapezier. Kemler
 Phil., Gerber. Kemler Sus., Näherin
 10 *Schlössinger Jakob, Rfm. (Tabaks-
 Magazin)
 12 Maurer Martin, Fischer. Maurer
 Jakob, Fischer. Ubrig Jakob, Maurer
 14 Maurer Jakob Wtw., Weinwirtschaft
 und Flußbadeanstalt. Klausmann Jos.,
 Kleiderm. Besch Gg., Kolporteur. Baur
 Joh., Tagarb. Staatsmann Susanna
 Witwe, Händlerin

Obere Neckarstraße.

Beginnt bei der alten Brücke und endigt
Lebergasse 2.

- No. Linke Seite.
- 1 Krieger Otto, Kfm. Witwe. Schwab
Jakob, Pianoorte-Lager. Wielmann
Ernst, Prof. Feichter Magdalena Frl.,
Musiklehrerin
 - 3 Meggergenossenschaft (Schlacht-
haus). Zimmermann Jakob, Schlacht-
hausaufseher
 - 5 Meggergenossenschaft. Reinhardt
S., Kohlenhändler. Reinhardt Ernst,
Kleidermacher
 - 7 *Hoffmeister Hch., Gerbereibesitzer.
Morath Adam, Maurer. Lochner Christ.,
Schuhm. Ww., Pfisterer Andr., Maurer.
Meß Barbara u. Elisabeth, Näherinnen.
Kochenbuch Theodor, Musiker. Bau-
holzer Emma, Büglerin. Edling Hen-
riette, Stickerin
 - 9 Grimm Anton, Buchhalter bei der
Stadtkasse. Gulbin Karl, Hauptm. a. D.
Lederer H. A., Notar Witw. Pfiffinger
Immanuel, Hauptlehrer Witwe
 - 11 Werke Louis, Delmühle u. Handlung.
Werke Friedrich, Kfm.
 - 13 Welich Jakob, Landwirt
 - 15 Gröbe Georg, Kfm. (Eismagazin)
 - 17 *Heidelberger Gewerbebank.
Kerber Franz, Kutscher. Meunier Fer-
dinand, Zuschneider. Schneider Karl
Jos., Tagarb. Wagner Aug., Maurer.
Dürre Georg Adam, Handelsmann.
Noe Julius, Schreiner. Ender Jakob,
Stadtbauamtsdiener. Kunst Valentin,
Schreiner Ww. Throm Jak., Maurer
 - 19 *Ellmer Adam, Gastwirt. Gißler
Philipp jun., Fischer. Hettinger Hein-
rich und Brecht Heinrich, Kutscher.
Bachert Valentin, Dienstmann. Diehm
Peter, Kleidermacher

Rechte Seite.

- 2 Schaff Franz, Gastwirt z. Goldenen
Schwanen. Kern Eduard, Apothekegeh.
- 4 Claes Heinrich, Privatmann. Schwab
Jakob, Pianoorte-Lager
- 6 Megger-Genossenschaft. Koller
Johann, Gensdarm. Lehmann M.,
Polizeikommissär Witw. Gassert Georg,
Herrendiener. Stöckigt Theod., Musiker.
Gramlich Andreas, Schlossermstr. Ww.
- 8 Benner Jakob, Küblermeister. Benner
Wilhelm, Buchhalter. Conrad Alfred,
Schauspieler. Santi Isabella Frau v.
und Santi Celestine v., Sängerin
- 10 *Friedel Magdalena Witw. Treumer
Karl, Tapezier

No.

- 12 Seppich Heinrich, Lohnkutscher. Mahler
Louis, Birtenmacher
- 14 Erler August, Musiker Witw. Pfaff
Mathilde, Seminarlehrer Witw. Pfaff
Karl, Lehramts-Praktikant. Zimmer-
mann Jos., Hauptlehrer a. D. Janda
Johann, Gerichtsvollzieher
- 16 *Hoffmeister Heinrich, Gerbereibes.
Gröbel Karl, Musiklehrer. Ohnberger
Marie Witwe. Haas Josephine Frl.
Westenhöfer Adam Witwe
- 18 Landfried Jakob sen. (Magazin)
- 20 Evangelische Pflege Schönau
(Garten)
- 22 *Leimbach Gebrüder, Eishandlung.
Kühlmann Gottlieb u. Schneckenberger
Mich., Kutscher. Pfau Mart., Pfästerer
- 24 Hof Marie Witwe, Wasch-Geschäft.
Stüber Johann, Eisenbeschneizer

Untere Neckarstraße.

Beginnt Uferstraße 36 und endigt an der
westlichen Einfahrt des Marstallhofes.

Linke Seite.

- 1 Marx R. Söhne, Cigarren-Fabrik.
Marx Abraham u. Marx Lehmann, Kfm.
- 3 Marx R. Söhne (Fabrikgebäude)
- 5 Funf Suanna Frl. Zgersheimer Sig-
mund, Buchhalter. Kunst Joh., Schrei-
nermeister. Krauth Karl, Architekt.
Schneider Karl, Stadtbau-Assistent.
Kern A., Christine, Gesang-Lehrerin.
Grattolf Joh., Gerichtsvollzieher Witw.
Hollreiter Gg., Schreinerstr. Ebert
Barbara Witw. Schreck Regine Witwe
und Schreck Marie, Tagarbeiterinnen
- Lagerplatz für Brennholz
- Gerziervplatz
- 9 Balz Fanny, Prof. Witw. Gamber
Albrecht, Holzkommissionär Ww. Mar-
tin Friederike Frl. Brummer Othilde
Frl. Reizner Emilie Frau. De Castro
R. Frl.
- 11 Frey Valentin, Fuhrmann. Frey Ja-
kob, Spezereihändler. Else Hermann,
Flaschner. Schnitzer Benedikt, Lager-
hausaufseher. Gamber Joh W., Lok-
führer. Köhbach Robert, Kassebediener.
Müller Martin, Tagarbeiter
- 13 *Veh Jakob, Bäckermstr. Berger Karl,
Bäcker. Rehn Johann, E. Schaffner.
Gicke Mathilde, Berg-Direktor Frau.
Feuerstein Nikol., E. Arbeiter. Dörjam
Frieda, Weisknäherin
- 15 Dörner Joseph, Restaur. z. Neckarthal
- 17 Mohr Georg, Buchdruckereibes. Neu-
mann Ludwig, Dr. Prof. Wettstein
Julius, Privatm. Meß Franz, Direktor

No.

- der Filiale der Rheinischen Kreditbank.
Grünhaldt Otto, Direktor der Dühner-
zucht St. Jgen. Metz Julius, Schau-
spieler
- 19 Müller J. Wtw., Kohlen- und Eisen-
handlung. Müller Karl, Kfm. Hoppel
Johanna FrL. Lang Elisabetha und
Margareta, Geschw. FrL.
- 21 G m m e r l i n g Adolph, Verlagsbuch-
händler. Emmerling & Sohn, Verlags-
buchhandlung u. Buchdruckerei. Braun
Emilie FrL.
- Rechte Seite.
- 2 F i s c h e r Joh. Sch., Privatm. Lamade
Heinrich, Briefträger. Hauff Wilhelm,
Photogr. Hofmeister Louis, Schlosser.
Siegel Nikolaus, Postkassierer. Schüt-
terer Johann Georg, C. Bureaudiener.
Fasch Philipp, Dienstmann Witwe
- 4 S c h e l l e n b e r g e r Valentin, Landwirt.
Schellenberger Sophie FrL. Schel-
lig Ernst, Diener. Zahner Joh., Gem.-
Arbeiter. Lavon Christine Wtw., Tag-
arbeiterin
- 6 L e h r Jakob, Maurer. Hertel Fried-
rich, Zimmermann
- 8 S o m m e r Peter, Maurer. Morisch
Kornus, Tagarb. Geier Katharina und
Koch Katharina Witwe, Monatsfrauen
- 10 D i e g e l Karl, Schreinermeister. Hoh-
meister Friedrich, Schlossergeh. Mark
Wendel Wtw., Handelsfr. Großberger
Moriz, Kfm.
- 12 W a g n e r Peter, Kärcher. Adelman
Leonh., Postanweisungsbefsteller. Lind-
lahr Johann, C. Kupfer Schmied. Obern-
dorff Franz A., Cigarren-Arbeiter
- 14 B e c k e n b a c h Anton, Zimmermann
- 16 S c h l o t t h a u e r Ludw., Zimmermann
- 18 D e u b e l Matthias, Wagenw. Witwe.
Biedermann Zacharias, Kleidermacher.
Kuhn Matthias, Metalldreher u. Frau:
hem. Kaminwascherin
- 20 * S i e g e l Jakob, Bierbrauer. Dyppe-
mann Wilhelm, Zapfwirt. Freidel G.
Peter, Kleidermacher. Siegel Johann,
Zimmermann
- 22 S c h n e i d e r Georg, Kohlenhändler.
Schneider Karl. Ueberle Georg Witwe.
Schneegäß Karoline FrL., Weißnäherin.
Lay Johanna Witwe, F. Arb. Weisel
Eisette, Lehrer Wtw., Kleidermacherin.
Lippner Margarete, Waschfrau
- 24 K o h l h a m m e r Heinr., Schuhm. Wtw.
Fehn Gg., Tünder. Stöwe L., Amts-
aktuar. Bauer Margarete, F. Arbeiterin
Fischer Gg. Heinrich, Schiffer. Fuchs
Basil., C. Schmied. Heinrich Auguste,

No.

- Näherin. Eckart Leopoldine, Kleiderm.
Beierle Heinrich, Lot. Heizer. Lück Ka-
tharina Witwe
- 28 K o h l h a n s e r P. M., Privatm. Kraft
Ferdinand, Ingenieur. Ernst Regine
Wtw. Schmidt Therese FrL. Habel
Luise Frau, Kleidermacherin
- 30 B r u n n Johann, Küfer und Weinhdlr.
Nivola Barbara, Exped. Geh. Witwe.
Diehl Wilh., Buchhalter beim Haupt-
steueramt
- 32 W e l c k e r Andr., Bäckermeister. Bach
Michael, Bautechniker. Ebinger Adolf,
Schieferdecker. Schneckenberger Leonh.,
Tagarbeiter
- 34 * S t o e Anton, Bleichbesizer. Stoe Ja-
cob, Maurer. Dens Martin, Schuhm.
Ebinger Wilh., Wagenw. Zahlleiter
Friedrich, Lot. Führer. Aloe Franz,
Buchhandlungsdiener. Delschlegel G.
Witwe. Baier Peter, Postanweis.-Bef.
- 36 W i e w e d e Joh. David, Landw. Niehl
Eisette Witwe, Waschfrau
- 38 F r e y Susanna FrL. Kettenmann Jak.,
Privatm. Kettenmann Karoline, Bäck-
lerin. Bannach Max, Agent. Anders
Wilh., Buchhalter. Wörner Ludwig,
Flaschenbier-Depot
- 40 K a u f m a n n Ferdin., Handelsmann
- 42 K ü n z l e r Jakob, Glasermsr. Glaser
Karl, Kaffeebrennerei. Leibi Philipp,
Gerber. Buckel Joh., Postpaketträger.
Stigmaier Joh., Lot.-Heizer Raffens-
berger A., Schuhmacher. Schellenberger
Katharina Witwe
- 44 U e b e r l e Jak., Holzhändler. Schmidt
Regina FrL. Gimbel Martin, Accis-
gehilfe a. D. Mangelsdorf Wilhelm,
Schreinermsr. Diehm Maria, Wäsche-
rin. Schnell Jakob, Tagarbeiter
- 46 S e n b o l d Moriz, Schreinermeister.
Dennehofer Elise Fräul. Schweickardt
Abrah. Ww. Spilger Leonh., Kleiderm.
Stolze Theod., Vergolder. Mach Karl,
Buchhalter
- 48 S c h u l m a i e r Apollonia FrL., Kleider-
macherin. Gamber Georg, Flaschner-
meister. Geiser Gertrud, Pfarrer Wtw.
Geiser Charlotte FrL., Lehrerin. Dier-
bach Cleonore FrL.
- 50 * W i e s t Friedrich Wtw., Wein- u. Bier-
wirtschaft zum Goldenen Anker. Hof-
mann Leonhard, Restauration
- Garten zum Haus Bienenstraße 2
- 52 H e i n r i c h e i n Johann, Hafnermeister
- 54 W i t t e k i n d Georg, Lackierer Witwe.
Weigel Martin, Tündermeister. Schott
Martin, Strassenmsr. Schott Martin,
Kfm. Falkenberg Emil, Schriftfeger

- No.
 56 Im Sack-Gäßchen: Kuhn Salomon, Handelsmann
 58 Dießich August, Musiklehrer. Keller Eduard, Kleiderm. Schorle Ed. Wtw.
 60 Schroth Karl, Schreinermeister Wtw.
 62 Im Sackgäßchen: Eberhardt Chr., Schreinerinstr. Ww. (Werkstattgebäude), Schmitt Georg, Schreinermeister. Erlewein Christoph (Schlosserverstätte)
 64 Im Sack-Gäßchen: *Klingel Max, Kfm. Bopp Joh. Gg., Tagarb. Gamber Adam Georg, Kürcher
 66 Fuchs Michael, Kürcher u. Fuchs M. Anna Geschw. Spies Marg. Ww. Spies Kath., Tagarb. Krauß Christ., Büglerin
 68 Gänsbauer Konrad, G. Arb. Witwe. Henn Anton Sattler u. Tapezier. Herrmann Joh. Baptist, Kürfer. Locke Gustav, Buchhalter
 70 Ulmer Karl, Lehrer a. D. Roe Val., Lohnkutscher. Zobel Johann Martin, Tagarbeiter. Rohmann Joh. David, Fährmann und Frau: Hebamme
 72 Sulzer Friedr., Kürfermeister. Hohl Marg. Ww. Braun August, Schreinergehilfe. Debus Joh. Val., Metalldreher
 74 Stadtgemeinde (Mechbudenmagaz.)
 76 Stadtgemeinde (Mehantalt)
 78 *Henn Martin, Lok.-Führer. Schulz Friedr. Wilh., Milchkuranstalt. Schulz Marie, Lehrerin der Frauenarb.-Schule
 80 Löfllad Ad., Lactierer. Arnold Adelheid Fr. Rosenfranz Friedrich, Städt. Musikdirektor. Rosenfranz Wilh., Kfm. Klein Leonhard, Schriftsetzer

Neugasse.

Beginnt Hauptstraße 16 und endigt Plöckstraße 21.

Linke Seite.

- 1 Koch August, Metzger. Winter J. G., Waisenrichter. Reichwein Friedr., Kfm.
- 3 Hans Christian Witwe, Spezialeiblg. Heckmann Karl, Schlossergehilfe
- 5 Pfisterer Philipp, Landwirt
- 7 Börner Johann, Installateur Witwe. Kastenberg Jaak, Kfm. Frau
- 9 Fißler Johann, Tagarbeiter Witwe. Krenpel Wendel, Kleidermacher
- 11 Gamber Jakob, Dienstmann. Benz Ludwig, Lok.-Führer. Hagenbuch Hermann, F. Arb. Reinhard Adolf, G. Wiff.
- 13 Hornuth Valentin, Landwirt. Bahn Senes, G. Ladmeister. Schick Theodor, G. Schlosser. Maier Clemens, Bürstenmacher. Hornung Gustav, G. Schaffner
- 15 Jahn Joh., Bäckerinstr. Farentopf Andreas, Bureaudiener Wtw. Farentopf

- No.
 topf Adolf, Kanzleigehilfe. Flegler Johann, Postgehilfe. Carl Lieb Adolf, B.-Assistent. Goll Anton, Buchhalter bei d. Univ.-Kasse. Lehmann Sophie Fr. Lang Christ. Jakob I., Weingärtner. Böhm Friedrich, Handelsmann. Quast Friedrich Wilh., Tagarbeiter
 17a Kohnhammer Wilh., Schlosserinstr. und Installateur
 19 Lang Georg Karl, Landwirt Witwe. Fißler Frz., Restaurateur. Grün Karl, Tagarb. Wind Lina, Revisor Witwe. Haag Gustav, Gas-Installateur. Hornmuth Philipp, Ausläufer. Woll Johann Robert, G. Schlosser. Wittmann Joh., Schlosser. Schellenberger Rosa, Lohnkührin

Rechte Seite.

- 2 *Lipowsky Eduard, Privatm. Liebhold M. u. F., Cigarrenfabrik
- 4 Bähr Joh., Landwirt. Lang Georg, Landwirt. Helwert Franziska u. Margarete, Geschw.
- 6 Job Karl, Landw. Busch Adam, Landwirt. Schneider Johann, Tüncher
- 8 Hohl J. Michael (Fa.: J. M. Hohl Söhne). Hohl Adam u. Hohl Michael, Kunst- und Bauhofsloßermstr. Gutroph Georg, Milchbdr. Ruch Joh. Nepom., Oberhaffner. Müller K. Jos., Hauptamtsassistent. Bontemps Heintz, Postschaffner. Dieckhofer Philipp, Diener. Frisch Marie, Kleiderm. Zettler Jos., Lok.-Heizer. Prior Fr., Dienstmann
- 10 *Hohl J. Michael und Söhne, Kunst- und Bauhofsloßerei. Stump Karl, Postassistent
- 12 Hornmuth Joh., Landwirt. Müller Georg, Lok.-Führer. Fuchs Karl, Lok.-Heizer

Pfaffengasse.

Beginnt Lauerstraße 24 und endigt Untere Straße 29.

Linke Seite.

- 1 Spegg Karl Friedrich, Portier
- 3 Morich Zacharias, Fischer. Bennewitz Emil, Schuhmacher
- 5 Gremper Joh., Kürblermeister. Böhm Kath. Ww. Kühnle Johann, Kleiderm. Wille Friedrich, Schuhmacher. Müller Heinrich, Schreiner. Schwarz Johann, Kürbler. Jakob Peter, Gärtner
- 7 Seppich Jakob, Lohnkutscher. Gamber Elisabeth Fr.
- 9 Siebenhaar Barbara, Schuhm. Ww. Schneider Johann, Hafner. Schwingel

No.

- Johann, Schreiner. Sauer Georg und
Bischof Karl, Tagarbeiter. Leppert Karl,
Kellner. Bleser Peter, Schuhmacher
— Einfahrt zum Haus Haspelgasse 8
11 G e r t Gg., Wehlhldr. Witw. Benner
Peter, Kübler Witw. Deldorf Martin,
Zimmermaler u. Tüncherstr. Gyppler
Heinrich, Möbeltransporteur. Kramer
Wilh., Schuhm. Franzmathes Joseph
Witwe, Obsthändlerin
— Stallgebäude zum Haus Haspelgasse 12
— Seitengebäude z. Haus Untere Str. 31

Rechte Seite.

- 2 F r i e s Philipp, Fischer Witw. Harten-
stein Johann, Schlossermstr. Hofbauer
Johann, Techniker
4 B r a u n Karl, Schlossermeister Witwe.
Braun Katharina Fräul., Lehrerin. Nie-
dinger Friedrich, Dienstmann. Harten-
stein Joh., Schlossermeister (Werkstätte)
6 K e i s Peter, Maurerm. Finzer Peter,
Zimmerm. Reinhard Peter, Tagarb.
Hartmann Nikolaus, Schreiner. Kuhn
Suzanna Witw. Hilli Anton, Gyppler
8 K e e s Anton, Lohnkutscher. Staudinger
Sebastian, Schuhmacher. Schwarz Eli-
sabeth, Monatsfrau. Grünauer Georg,
Postillon. Henn Val., Restaurateur.
stiejer Johann, Tagarbeiter
10 *H e i m b e r g e r Simon, Kaufm. (in
Bruchsal). Schäfer Val., Holzmacher.
Heß Gottl., Dienstmann
— Einfahrt zum Haus Dreifönigstr. 15
12 B ö s e r Vitus und Maier Franz, Tag-
arbeiter
14—16 B e c k Georg, Kleidermacher und
Wirkalienhändler. Schmann Frz. Peter
u. Prior Konrad, Schuhm. Schneider
Theodor, Schlossergehilfe. Gerber Eva
Witwe, Händlerin. Müller Robert,
Orchesterdiener. Schneckenberger Hch.,
Steinhauer. Ebner Hermann, Stein-
drucker. Schmitt Lisette, Waschfrau
— Seitengebäude z. Haus Untere Str. 27

Plankengasse.

Beginnt Hauptstraße 230 und endigt Karls-
straße 22.

Linke Seite.

- Garten zum Haus Hauptstraße 232

Rechte Seite.

- 2 *W e e b e r Wilh., Kohlenhändler Witw.
Müller Charlotte Fräul.

Plöckstraße.

Beginnt Sophienstraße 19 und endigt
Klingenthorstraße 1.

No.

Linke Seite.

- 1 *G a m b e r Philipp II., Landwirt Witw.
Strauß Adam, Sattler und Tapezier.
Bosser Georg, Tüncher und Lackierer.
Kopp Heinrich, Wirt. Ernst Jakob, G.-
Arb. Witw. Kohlweiler Nikol., Tagarb.
Freundschuh Jos., Schuhmacher. Reiß
Heinrich, Schlossermeister
3 *S c h w e i t a r t Abr., Küfermstr. Witw.
(in Ladenburg). Trinkle Karl, Lohn-
kutscher und Kohlenhändler. Ertel Hch.,
Bauaufseher. Reinhard Anna Witwe.
Lehmann Christian, Schuhm. Steiger
Wilh., Steinhauer. Seegner Philippine,
Tagarbeiterin
5 R ö m e r Nikol., Schmiedmstr. Dörner
Babette Fräul. Krampfert Peter, Han-
delsmann und Dienstmanns-Institut-
Inhaber. Schweikardt Hch. Theodor,
G.Schaffner
7 W i p f l e r Valentin, Landwirt Witwe.
Lufan Franz, Spezereihändler. Heßer
Karl August, Buchhalter. Ziegelmeier
Margarete Fräul. Dühmig Josephine,
Telegr.Geh. Hold Wilh., Schmiedgeh.
Sommer Valentin, Zimmermann
9 W e i l Leon, Hopfenhandlung. Zimmer-
mann Emilie Fräul.
11 R i t t e r Friedrich, Landwirt. Ritter
Christ., Landwirt. Fromm Marie Witw.
Fromm Marg., Telegr.Gehilfin. Weil
Georg, Kfm. Witwe. Hirsch Christian,
Postassistent. Fackel Karl, Ofenfezer
13 L a n g Heinrich, Landwirt Witw. Lang
Georg Michael I., Weingärtner. Klett
Ernst, Lackierer. Gerbert Philipp, Lot-
zeiger. Helwert Joh. und Perino Jos.,
Schreinergehilfen
15 W o i g t Johann Michael, Waschanstalt.
Speitel Gottl., Kleiderm. Kirsch Karl
Georg, G.Schaffner. Sommer Adam,
Weichentw. Sommer Lenchen, Modiste.
Sommer Wilhelmine, Zimmerm. Witw.
Beck Elias, Wagenrevident
17 K o s t o c k Elisabeth, F.Ar. Kraus Steph.,
Tagarb. Beckenbach Jak., Lok.Führer.
Zahnleiter Philipp, Schriftsetzer
19 D o l l Hellmuth, Spezereihändler. Wid-
mayer Christ., Kleiderm. Graf Karl,
Maschinenmeister. Leonhard Philipp,
Schmiedgeh. Beedgen Seb., Schlosser
21 S t r a t t h a u s Leop., Lok.Führer. Beck-
mann Joh., Wildpret-, Geflügel- und
Spezereihldr. Hornmuth Johann sen.,
Landwirt Witw. Schäfer Karl Joseph,
Wagenwärter

- No. 23 Boffer t Philipp, Schuhmacher. Krefß Georg (Friseur-Geschäft)
- 25 *Lo o s s Karl, Konditor. Helwerth Andr., Waqnermstr. Berger Val., Mechaniker. Krefß Georg, Friseur. Bilharz Albert, Lok.-Heizer. Sommer Valentin (Zimmerwerkstatt)
- 27 Klein Ludwig, Landwirt
- 29 M o c Helene u. Marie Frä. M o c A., Schreinerinstr. Engel H. Friedr., Eisengießer. Odenwälder Barb. Witw. Sigmund Kathar., Krankenw. Wallenwein Christoph, Lok.-Heizer. Ziegler Joseph, Hauptk. Witw. Mary Jaf., Konduktteur Witw. Flatterer Ernst, Tischler. Mündt Jaf., Kleiderm. Dürr Fr., stud. phil.
- 31 A r n o l d Christian Johann, Landwirt. Arnold Martin I., Landw. Otten Karl, Kommissionär. Rutherford Julius, E.-Portier. Mohrbach Friederike Frau. Henn Andreas, Bagenw. Bergmaier Leo, F.-Arbeiter
- 33 L a n g Jakob, Landwirt. Lang Philipp, Landw. Witw. Krämer Karl, Privatm. Tröschler Ludwig, Lok.-Führer
- 35 H i r s c h b o l z Bertha Frä. Roth Mart., Baupengler. Alstede Wilhelm, Goldarbeiter. Schmedel Karol. Ww. Nagel Ludw., Oberchaffner. Dörr Valentin, Hauptlehrer a. D.
- 37 A r n o l d Karl Ph., Landwirt. Arnold Philipp sen., Landwirt Witwe
- 39 M i t t e r Adrian, Landwirt
- 41 S c h w e i k a r t Elisabeth Witwe. Schief Joh., Lohnfischer. Bes Georg, Glasermeister. Frick Michael, Schuhmacher. Kappes Leonh., Cigarrenmacher. M o c Willibald, Bahnwart
- 43 L e u p o l d Gg., Bäcker Witw. Winter Karl, Gas-Inspektor Witwe. Schmitt Frz., Kleidermacher. Hintermaier Karl, Tagarbeiter
- 45 A n d e r s t G. M., Kfm. (Tabaksmagaz.)
- 47 E v a n g e l i s c h e r V e r e i n (Kapelle). Kragert Johann, Virtualienhändler und Möbeltransporteur
- 49 H e l w e r t h Georg Michael, Landwirt. Helwerth Philipp, Landwirt Witwe
- 51 H e s s e l b a c h e r Georg, Bierbrauereibes. Weinmann Marie Fräul. Leers Karl, Tapetenhändler
- 55 G r o s s h. U n i v e r s i t ä t (Chem. Laboratorium). Bunsen Robert Wilhelm, Dr. Geh. Rat Prof. Bawel Otto, Dr. I. Assst. Purizelli Paul, Dr. II. Assst. Michelbach Johann, Oberpedell Witwe Kraus Jakob, Diener
- 57 B o d e n h e i m e r Jof., Pferdehändler. Bodenheimer Jesajas, Privatm. Boden-
- No. heimer Karl, Pferdehändler. Fuchs Friedrich, Bezirks-Tierarzt. Wöbinger Joh., E.-Bureaudiener. Heußer Ida, Lehrerin
- 59 W o l f h a r d Gg., Kolonial-, Material- u. Farbwaren-Hdlg. S c h w e i k a r d t Heinrich, Kfm. Schweickardt Susanna Frä. Savicki August, Metalldreher u. Frau: Kleiderm. Wiedmann Andreas, Postsekretär. Levy Moriz, Tabakshdlr.
- 61 G r o s s Christian, Maurermstr. Arnold Philipp, Landw. Witw. Brühler Konrad Postpaketbesteller. Ekan Amalie, Kfm. Witw. Vogel Elise Witw. Zipp Theresie, penf. Hauptlehrerin. Kraus Elzette, Näherin
- 63 S t e p h a n Johann, Schreinermeister. Günther Oskar, Privatgelehrter. Fehn Marie, Kleidermacherin. Ihle Johann, Kleidermacher. Schnorr Leopold, Lok.-Führer. Scholl Wilh., Schuhmacher
- 65 H a m b e r g e r Andreas, Metzgermeister. Gräßel Anna, Klavierlehrerin
- 67 K ö h l e r Franz, Tapezier; Fabrik und permanentes Lager von Apparaten zu Sanitätszwecken und Gerätschaften zur Krankenpflege. Leo Karl, Dr. Privatm. Münch Jakob, Lok.-Führer. Klein Anton, Tagarbeiter
- 69 W a g n e r Karl, Schreinerinstr. Brand Heinrich, Lok.-Führer. Engel Kaspar, Maurer
- 71 *H e l w e r t h Georg Mich., Landwirt. Fehrenbach Karl, Lok.-Führer. Graß Elias, Privatm. Andraé Achilles, Dr. Objer Emilie, Ingenieur Witw. Möller-Nirotmorzoff Sophie, Schauspielerin. Los Johann, Kleidermacher. Moreth Friedrich Witwe
- Garten zum Haus Märzgasse 18
- 73 *G u n s Wilh., Banquier. Fries G. D., Buchbinderei u. Schreibmaterialienhdlg. Hölzer Georg, Adress- u. Visitenkartendruckeri. Kirck Ida Frä., Modiste. Kirck Elisabeth, Lehrer Witw. Haase-Capitain Elise Frau. Horstmann Aug., Dr. Prof. Daimler Auguste, Geometer Witw. Krüger Karl, Telegr.-Direktor. Schulze G., Privatm. Richard Jean, Sprachl. Linnebach Fried., Näherin. Hettinger Gustav und Glaser Jakob, Diener
- 75 G u n s Wilhelm & Cie., Bantgeschäft
- 77 G u n s Wilh., Banquier. Reiske Hermann, Kfm. Weiß Gg., Verlagsbuchhandlung. Mittinger Leonhard, Schuhmacher u. Schuhlager. Heubach Rudolf, Fabrikant. Steinbrügge Hermann, Dr. Assistentenarzt. Pabst Friedr., Prokurist

- No. 79 Wassmannsdorff Karl jun., Privatm. Wassmannsdorff Adolf, Rechtspraktikant. Schulte Eduard, Hofphotograph (Zuh.: Voppel Heinrich). Blann Friedrich, Friseur-Geschäft. Schlosser Gg., Privatm. Bernthsen August, Dr. Prof. Stopp Hermann, Dr. Geh. Rat Prof. Groß M., Maler und Tüncher. Dedert Joseph, Kleidermacher. Kösch Karl, Jagdanfseher
- 81 *Wassmannsdorff Karl jun., Privatm. Broger Anna, Spezereihandlung. Broger Joseph, Färber. Diefenbach Bernhard, Cigarren- u. Tabakgeschäft. Knies Karl, Dr. Geh. Rat Prof. Sieber Wilh., Privatm.
- 81a Hassel Otto (Kohlenmagazin)
- 83 Mayer Jakob Friedrich, Reallehrer. Buchelt Konr., Ober-Ingenieur. Buchelt Oskar, Dr. Reserendär. Buchelt Anguste, Marie und Thekla, Geschw. Fr. Buchelt Marie Luise Fr. Schuhmann Karoline, Kleidermacherin
- 85 Haß Jean, Lohkutischer
- 87 *Haß Jean, Lohkutischer. Winter Luise, Modiste. Strauß Joseph, Cantor der Israel. Gem. Kobold Herm., Postsekretär
- 89 Mai Christian, Architekt. Schaus Josephine Witwe, Milch- u. Viktualienhdlg. Gättschenberger Wilh., Privatm. Witwe. Seybold Anna Fr.
- 91 Otto Martin, Privatm. Otto Jakob, Maler u. Tünchermeister. Otto Emil, Maurermeister. Henrici Jul., Professor am Gymnasium
- 93 Hassel Otto, Kfm. Wacker Wilhelm, Fleisch- und Wurstgeschäft
- 95 Wagner Ludwig, Metzger. Pfisterer Joh., Viktualienhdlr. Scholl Gg., pens. Feldwebel. Harber Franz, Schlosser. Bauer Leonh., Schuhmacher
- 97 Hochschwender Sch., Bierbrauerei zum Neuen Gfinghaus
- 101 Schildeder August, Weinwirtschaft u. Pension. Fitting Jakob, Privatm. Berges Ernst, Direktor des Heidelb. Stadttheaters. Nolte Karl, Kaufmann (Chr. Keller & Cie.)
- 103 Weichedel Herm., Maler und Tünchermeister. Bussener Adolf, Schreinermeister. (Verfstätte). Freudenberger Fr., Buchbinder. Bruckmann Emilie Witwe. Hofacker Marg. Fr. Voppel Lorenz, Photograph. Filsinger Fr., Turnlehrer. Geiger Oswald, Tagarb.
- 105 Stadt-Gemeinde (Volkschule). Neuter Heinr., Schuldiener. Schweinfurth Johann, Hauptlehrer. Sperber Karl Friedr., Lehrer. Schmid Emilie,
- No. Lehrerin. Saunter Wilhelm, Lehrer. Menges Karl, Turnlehrer. Hübner Otto, Lehrer. Fischer Mich., Tagarb.
- 107 Faller Geschw. Fr. (Garten)
- 109 Faller Regina Fr., Institutsvorsichterin. Both Val., Prof. Guttenberg Karl Frhr. v. Loeber Gg., Dr. Priv
- Rechte Seite.
- Garten
- 2 Mayß Gerh. Sch., Kfm. Wassermann Heinrich, Dr. Prof. theol. Bezzenberger Ottilie, Dr. Witwe
- 2a Stadtgemeinde (Erziehungshaus). Schifferer August, Verwalter
- 4 Stadtgemeinde (St. Annakapelle)
- 6 Stadt-Gemeinde (Frauen-Armenhaus). Clormann Heinrich, Verwalter. Privatklinik unter Direktion des Dr. K. Mittermaier und Dr. G. Antoni
- 8 Moß Franz Karl, Schreinermeister. Wtw. Heinrich Ludwig, Sattler. Klüber Friedr. Wtw. Kemmlinger Joseph Anton, Wagenwärter. Diesbach Peter Frau. Nellingner Joh., Postschaffner. Doll Christian, Lok.-Führer
- 10 Hiebeler Valentin, Landw. Niegler Phil., G.Portier. Pfister Joh., Gärtner. Schäfer Sebastian, Oberchaffner. Walbel Heinrich, G.Arbeiter
- 12 Kaiser Bernhard, Fleischnermeister. Steidel Amalie Fr. Hirsch Abrah., Händler. Burchardt G. Chr., Schuhmachermeister. Göge Jos., Schriftfeger. Filsinger Adam, Lagerhaus-Aufseher. Dies Franz, Ausläufer. Neubrand Albrecht, Feldmesser. Grunberger Babette Witwe, F.Arbeiterin
- 14 Bauer Philipp, Metzger. Fuchs Karl, Schuhm. Schweitzer Pauline Witwe
- 16 Schweikardt Joh. Theob., Landw. Gebhardt Friedr., G.Schlosser. Kaiser Wilh., Tünchermeister. Habich Karl, Metalldreher. Bender Franz, P.Schaffner. Mächtel Karl, Lok. Heizer. Christ Joh. Ph., P.Schaffner. Martiné Sul., G.Arb. Wtw. Ueberle Rosine Wtw.
- 18 Ueberle Joseph, Lackierer. Ueberle Gottfr., Schreinermeister. Schwed Hirsch, Handelsmann
- 20 Lang Georg Mich. H., Landw. Buhlmann Heinrich, Kurzw.-Geschäft. Leisen Joh., G.Schaffner. Gög Wilhelm, Schuhm. Becker Weigand, Dienstmann. Bilger Katharina Wtw., Obsthändlerin
- 22 Kraut Wilh., Hof-Schmied. Walter Valentin, Schäftchenmacher. Müller Jakob, Schieferdecker. Hartenstein Johann, Schlosser Ww. Gebhardt Georg,

- No. Buchdruckereibes. Sommer Joh., Kleidermacher. Schäfer Anton, Schuhm.
- 24 Stadt-Gemeinde (Männerarmenhaus). Schütz Hch., Verwalter. Schenringer Karoline, Krankenwärterin
— Bredeplatz
- 26 Mai Frz., Kunstgärtner. Henrici Luise, Kurzwarengeschäft. Mai Georg, Kfm. Witwe. Osten Sacken R., Baron von, Rentner. Nießs Johann, Dr. altkathol. Stadtpfarrer. Avenarius Amalie, Rechnungsrat Witwe
- 28 *Mai Frz., Kunstgärtner. Wenz Wilh., Buchhalter. Abers Joh., Reallehrer Fran. Huber J. B., Hauptlehrer. Franz Apollonia Fr. Schlickenrieder Anna, Kleidermacherin
- 30 Schweißart Louis, Stoblenhändler. Menfert Louis, Fleischner. Klotz Lisette Fr. Sauer Albr., C. Assistent. Sauer Gg., Privatm. Buckel Karl, Lackierer. Stegmaier Karl, Lok. Heizer. Stegmaier Margar. Wiv. Römer Jakob, Fuhrm. Kastenberger Joseph, Tagarb. Knauber Michael, Monteur. Sauter Katharina, Waschfrau. Bus Barnabas, Tagarb. Kreis Friedrich, Privatmann. Gebhardt Georg (Buchdruckerei)
- 32 *Haller Louis, Badhausbes. Jakob Jean, Friseur. Shortland J. Miss, Priv. Balon Petronella, Optiker Wiv. Kühne Hch. Wilh., Dr. phil. Gallo Ant. Jos., Reisender. Knauf Phil., Metzger Wiv. Zahnleiter Jean, Lok. Heizer. Artmann Gregor, Badmeister
- 34 Weiß Jakob, Landwirt. Weiß Mich., Privatmann
- 36 Haller Louis, Badhaus-Besitzer. Alt Martin, Sattler u. Tapezier. Viermann & Kosenbaum, Tuch- und Manufakturwarengeschäft en gros. Alt Gg., Lok.-Führer Wiv. Helwig Fr. Wilh., Kleidermacher Fran. Mary Leopold, Priv. Witwe. Schmidt Gg., Schuhmachermstr. Lang Lorenz, Privatm. Klein Friedr., Kürschner. Schäfer Ludw., Rechnungssteller. Blatt Michael, Kleidermacher. Stammeler Margar., Lohnköchin. Haller Joseph, Schlossermeister (Werkstätte)
- 40 Stadtgemeinde (Höhere Mädchenschule). Thorbecke Aug., Dr. Professor Rektor. Winnenwieser Peter, Schuldiener
- 42 Cunnig Alexander, Dr. Wiv. (Garten)
- 44 Stadt-Gemeinde (Volkschule). Köchlin Georg u. Scheppe Karl, Lehrer. Schwarz Martin, Tüncher
— Stadtgemeinde (Englische Kirche)
- 46 *Cunnig Alexander, Dr. Wiv. v. König Edmund, Kunst- und Buchhandlung
- No. 46a *Cunnig Alexander, Dr. Wiv. Lesmann Salomon, Dr. Prof.
- 48 Eisenmenger Ferdin., Dr. pr. Arzt
- 50 Fischer Kuno, Dr. G. h. Nat. Professor
- 52 Kreckendorf J., Dr. Wiv. Kaufmann Baruch, Privatm. Brian Jak., Hauptlehrer a. D. Nihm Jak., Pfarrer a. D. Levy Thekla Fr.
- 54 *Ungern-Sternberg N., Baron v. Pfeiffer Theodor, Privatm. Boch K. August, akad. Musikdirektor
- 56 Gottmann Gabriel, Buchbinderei u. Schreibmaterialienhandlung. Dörffel Julius, Friseur. Albiker Th., Schirmgeschäft. Staub Hch., Schirmmacher. Einwächter Adolf, Universitätssekretär. Walz Friedrich, Verf.-Inspektor Witwe. Ehrmann Luise Fr. Sulzer Barbara, Kleiderm. Klausner Phil., Redakteur
- 56a *Vauer Christian, Privatm. Erben Falter J. (vom K. Intrau), chemische Wasch- u. Garderobereinigungsanstalt. Biermann S., Kaufm. Kosenbaum L., Kfm. Ripse Wilh., Pfr. Wiv. Waagner Karl Ferdinand, Schreinerinstr. Bock Betty Wiv. Kustermann W. St., Versicherungs-Inspr. Kustermann Agnes, Schule für Damenschneiderei. Braun Amalie, Pfarrer Wiv. Maquet Wilh., Schlosser. Bauspach Adolfine, Kleidermacherin. Funt Karl, Bankbeamter. Knäbel Franz, Kutcher
- 58 Stadler Karl, Bäckermeister. Lattermann Chr. Fr., Kurzwaren-Geschäft. Bucher Jean, Viktualienhändler. Stammüller Barbara Wiv. Köllisch Anton, Buchhalter. Funtert Jakob, K. Arb. Unholz Luise, Näherin. Moser Friedrich, Hausknecht. Häuslein Kath. Wiv.
- 60 Wittekind Anton, Lackierer Witwe Erben. Wittekind Kath. Fr. Münnich J. Bernhard, Lackierer Witwe. Ritter Wilhelm Friedrich, Gymnasialprofessor. Gerwig Marie Fr., Lehrerin. Gerwig Pauline Fr. Wippermann Karoline Fr. Haas Elise, Kleidermacherin
- 62 *Wittekind Anton, Lackierer Witwe Erben. Vorgeis Ph., Dreher. Heid Gg., Vitörfabrik. Will Joh., Lehrer. Dauth Bertha, Kleiderm. Jordis Christ. Kfm. Wiv. Bierling Susanna Wiv. Schmitt Gg. Adam, Hauptlehrer. Brand Luise, Näherin. Lang Barbara Frau
- 64 Seiler Bernhard, Badinhaber. Herz Hermann, Schauspieler
- 66 Pagenstecher Ernst, Dr. Professor
- 68 Klingel Friedrich, Privatmann und Stabtrat. Dilg Jakob, Dr. prakt. Arzt
— St. Peterskirche

Niedstraße.

Beginnt Rohrbacherstraße 13 und endigt an der Gaisbergstraße.

- No. Linke Seite.
- 1 *Baak Wilh., Hotelbesitzer Wtw. Horn Arthur von, Oberst und Bezirks-Kommandeur. Trost Otto, Dr. Privatm. Schmidt Auguste und Helene, Geschw. Fr. Scharfberg Ernestine Frau
 - 3 Schaaß Phil., Privatm. Strohmeyer Elisab., Dr. Wtw. Strohmeyer Marie und Karoline, Geschw. Fr. Arnold Friedrich, Dr. Geh. Hofrat Professor

Rechte Seite.

- Garten zum Haus Rohrbacherstraße 13
— Garten zum Haus Gaisbergstraße 6

Römerstraße.

Beginnt Bergheimerstraße 85 und endigt an der Alleestraße.

Linke Seite.

1. 3 Reiss Gebr., Kunstwollefabr. (Baupl.)
- 5 Heberle Theobald, Landwirt. Scholl Wilhelm und Sachs Karl, Lok.-Führer. Arnold Karl, Kimmeler Martin und Sachs Friedrich, Lok. Heizer. Haas Jakob, G.-Assistent. Seifert Gust, Fabr.-Arbeiter. Schluchter Luise Wtw. Klein Philipp, Schuhmacher
- 7 Wipfler Friedrich, Zugmstr. Walther Karl Friedrich, Schreiner. Dellmuth Ludwig, Holzschneider. Schäfer Martin und Wächter Franz, Gem.-Arb. Becker Adam, Bahnwart
- 9 Hirsch Joh., Handelsmann. Gamber Leonh., Holzkommissionär. Heß Peter, Bahnwart
11. 13 Gamber Gebr., Holzhandlung
— Eisenbahnübergang
15. 17 König Louis, Schirmfabr. (Baupl.)
19. 21 Kemler J., Maurermeist. (Materialplatz und Steinhauerwerkstätte)
- 23 Schweickart Joh. Friedrich, Landw. und Spezereihdlr. Glitz Jak., Schuhmacher. Hildenbrand Andreas u. Nies Ignaz, G.-Bremser. Giele Sebastian, Tagarbeiter. Doll Karl, Weichenwärter. Knab Felix, Cigarrenmacher
- 25 Schmitt Jak. Friedrich, Restaurateur. Daniel Friedr., Gesch.-Führer. Steinbach Simon, G.-Arb. Damm Barbara, Landw. Ww. Großkopf Peter, Wagenwärter. Ortlieb August, Zimmermann. Lettermann Karl, Weichenw. Pantle Martin, F.-Arb. Sauer Karl, Fuhrm.
- 27 Sachs Andreas, Bäckermeister und Spezereihändler (Vorberhaus). Berenz

No.

- Ludwig, Heizer. Heilig Ludwig, G.-Bremser. Ruf Georg, Gem.-Arbeiter. Wagner Andreas, Bahnwart. Schwall Karl, Schlosser
Schweickart Ludw. Adam, Privatm. (Hinterhaus). Fegner Friedrich, Reisender für landw. Maschinen. Bopp Joh., Küfer. Koch Ferdinand, Küfer. Engelhardt Valent., Tüncher. Gärtner Karl, Tagarb. Heß Heinr., Weichenw. Hirschmann Aug., G.-Schaffner. Pantle Friedrich, Handelsmann. Peterbach Michael, Landw. Holzinger Johanna Wtw. und Keller Lisette Wtw., F.-Arb. Stegmüller Joseph, Maurer. Weber Adam, Wagenw. Roth Jos., Schreiner. Schlicher Mich., Gem.-Arb. Schmitt Marie Wtw. Stoll Peter, Dienstm.
- 29—45 Baupläge
- 47 Schweickardt Gg., Landw. Schweickardt Joh. Kaspar, Landw. Schmidt Peter Adam, Straßenn. Zierich Georg Michael, Bahnwart. Nonnenmacher Nikolaus, Weichenwärter Wtw. Kettenmann Philipp, Lok.-Führer

Rechte Seite.

- 2 *Reiss Gebr., Kunstwollefabrik. Bähler Adam, Werkführer
- 4—10 Zur Reiss'schen Fabrik
12. 14 Daacke G. Fr., Fabrikant (Garten und Baupläge)
— Eisenbahnübergang
- 16 Müller Jak., Kohlenhdlg. (Magazin)
- 18—22 Scherrer Wilhelm, Kunstgärtner Erben (Garten)
- 24—34 Baupläge
- 36 *Lipowski Ed., Privatm. Weismüller Adalbert, Schlosser. Pfeiffer Friedrich, Schreiner
- 38 *Lipowski Ed., Privatm. Buzengeiger Karl, Bahningenieur. Niehl August, Fabrikant
- 40 *Lipowski Ed., Privatm. Reicher Karl, Zugmeister. Werber Wilhelm, Telegraphenkontrolleur
- 42 Job Peter, Privatm. Scherrer Kathchen Witwe. Nisch Elise, Telegr.-Geh.
- 44 *Heinrich Georg, Zahnmeister (in Karlsruhe). Staus Joh., Bau-Unternehmer. Modenberg Theod., Professor. Haberkerl Jakob, Fremdenführer und Frau: Waschgesehäft. Meyerhofer Ferdinand Emil, Geom.-Assistent. Mohrs Heinrich, Privatm.
- 46—68 Baupläge
- 70 Fischer Val., Landwirt. Vogler Joh. Friedrich, G.-Schaffner. Medler Karl, Tagarbeiter. Vogler Josephine Witwe

Kohrbacherstraße.

Beginnt am Bairischen Hof und endigt
an der Alleestraße.

- No. Linke Seite.
- 1 Großh. Universität. Alter botanischer Garten (Bauplatz)
 - 3 Reichsärar (Kaiserliches Postamt). Duffing Karl, Postdirektor. Lösch Valentin, Hausdiener
 - 5 Ellmer Adam, z. Prinz Karl (Baupl.)
 - 7 Lang August, Hotelbesitzer (Bauplatz)
 - 9 Krall J. u. Müller Karl (Baupl.)
 - 11 Thoma Emil, Besitzer d. Grand Hotel. Horn Wilh., Dr. Prof. Privatm.
 - 13, 15. Lang August, Hotel und Pension
 - 17 *Lang August, Hotelbesitzer. Müller Albertine Ww. Cantor J. B., Privatm. Thorbecke Heinrich, Dr. Professor
 - 19 Großh. Domänenverwaltung u. Großh. Bezirksforstei. Futterer Kaver, Gr. Domänenverwalter. Viehler Emil, Gr. Oberförster. Gerwig Emilie, Forts-Inspektor Witwe
 - 21 Schrader Friedr., Maurermstr. Beniz Wilh., Auditor Ww. Römer Karl, Dr. Priv. Grenzer Anna, Geh. Rat Ww.
 - 23 Kohrmann Friedr., Holz- u. Kohlenhändler. Klenker Anton, Briefträger. Becker Heintz, Wagenw. Karolus Karl, Zimmerm. Lint Frz. Mich., P. Packetr.
 - 25 Kohrmann Friedrich, Holz- u. Kohlenhandlung (Magazin)
 - 27 Beiler Joh. Leonh., Maurermeister. Beiler Katharina Fr. Eisenlohr Aug., Dr. Prof. Sybel Alexander v., Königl. Preuss. Ministerialrat a. D.
 - 29 Cunnz Wilh., Banquier (Bauplatz)
 - 31 Schaaß Valentin, Baumstr. Schulz Emma Frau, Priv. Schulz M. Anna Fr. Kleinschmidt Marie, Priv. Ww. Kleinschmidt Arthur, Dr. Privatdozent
 - 33 Cunnz Friedrich, Dr. (Bauplatz)
 - 35 Cunnz Friedrich, Dr. (Bauplatz)
 - 37 Lay Heintz, Gastwirt. Walz Melchior, C. Assistent
 - 39, 41, 43 Landfried Frdr. sen. (Baupl.)
 - 45 Brenner Gebr., Maurermstr. (Baupl.)
 - 47 Doppel Friedr., Maurermstr. (Neubau)
 - 49 Doppel Friedr., Maurermstr. (Neubau)
 - 51 Seitz Friz, Architekt. Mayer Otto v., Hauptm. Ww. Schöll Friz, Dr. Prof. Wernet Franz Kaver, C. Portier. Kühn Melchior C. Assistent
 - 53 Lang August, Hotelbesitzer (Bauplatz)
 - 57 *Haeffeli-Guyet G., Hotelbesitzer und Ainscherf Frz., Bankdir. Weitenholz Fr. Karl, Frhr. v.
 - 59 Bingel Gebr., Holzsohlen- und Sutfabrik. Bingel Friedrich u. Bingel

- No.
- Julius, Fabrikanten. Schmidt Christ., Zuschneider. Henn Val., F. Arb. Knauff Karoline Ww. Doppel Georg Vertram, Landwirt. Braun Friedr. Jak., C. Arb. Bauer Jakob (Schlosserwerkstatt)
 - 61 Bingel Gebr., Fabrikanten (Garten)
 - 63 *Mohr P., Maurermstr. (in Kohrbach). Gaf Wilhelm, Dr. Professor. Grabow Reinhard Frhr. v., Oberst z. D.
 - 65 *Hefft Aug., Eisengießereibes. Muth Franz, Fabrikant
 - 69 Hefft August, Eisengießereibes. Hefft Val., Priv. Göggel Joh., Maschinenbauer. Schramm Gottl., Gießmeister. Görung Wilhelm, Eisengießer
 - 71 Hefft Aug., Eisengießereibes. (Garten)
 - 73 Kani Wilhelm, Malzfabrikant. Hefft Sophie Fr. L., Spezereihandlung. Schorf Karl, Privatm. Gausel Friedrich, Kfm. Jahn Joh., Baununternehmer. Bartholomae Glise v. Ww. Obländer Friedr., Schlosser. Weppel Joseph, Kellner. Schuchbauer Andr., pens. Lok. Führer. Doppel Ludw., Bildhauer. Unser Adolf, Schreiner
 - 75, 77 Keller Christ. & Cie., Farbholz- und Gewürzmühle. Lösch Karl, Buchhalter. Bauer Gg., Maschinist. Bauer Jakob, Schlosser
 - 79—85 Baupläge
 - 87 *Job Kaspar, Privatm. Jungmann Adam, Lok. Heizer
 - 89, 91, 93 Kathol. Kirchenhoffenei (Baupläge)
 - 95 Heger Friedrich, Handlungsgärtner

Rechte Seite.

- 2, 4 *Müller Ad., Hotelbesitzer Witwe. Schüler Adolf, Gastwirt zum Bairischen Hof. Schlag Friedrich, Restaurateur
- 6 Main-Neckar-Bahn (Verwaltungsgebäude). Malisch Wilhelm, Stationsvorsteher. Böier Joseph, Materialverwalter. Seitz Jak., Werkführer. Schumacher Karl, C. Assistent. Hausenstein Franz, Telegraphist. Klein Hch., Güterexpeditions-Vorsteher. Metz Johann, Privatm. Seiler Philipp, C. Assistent
- Seiten-Gebäude: Bohnlich Friedrich, Maschinen-Inspektor
- 8 Großh. Staats-Eisenbahn (Verwaltungs-Gebäude). Eingang links: Hartmann Friedr., Gr. Betriebs-Insp. Fuchs Herm., Gr. Bahnbau-Insp. Eingang rechts: Kuttuff Hch., Maschinen-Inspektor. Kanzlei des Gr. Bahnverwalters und Stationskasse
- 10 Back Wilh., Hotelbesitzer Ww. (Hotel Schrieder)

- No.
- 12 *Kranz Dr. (in Wiesbaden). Cohnstein J., Dr. prakt. Arzt. Steiner Jffidor, Dr. Privatdoz. Rosenplaenter L., Dr. Frau
- 14 Cunn Alexander, Dr. Ww. (Bauplag)
- 16 Maehler Karl, Kaufm. Leh Jakob, Feinbäckerei und Weinwirtschaft. Beck Georg, Weinhändler (Ph. J. Künzle Nachf.). Pfaff Jol., Buchhalter. Pfaff Marie, Damenschneiderin. Hofmann Karl, Wagenwärter. Simon Michael, Schuhmacher. Nupp Julius, Konditor. Kühner Jakob, Kutscher
- 18 Rosen L. S., Privatm. Wtw. Brandt Samuel, Dr. Prof. Firnhaber Karl, Kaufmann
- 20 Gernsheimer Mayer, Kfm. Jacobi Betty FrL. Reiß Alfred, Prof a. d. h. Mädchenschule. Salzmann Maximilian, Dr. F. Direktor. Förster Emilie Wtw. Müller Jakob, Gensdarm Witwe
- 22—26 Cunn Alex., Dr. Ww. (Baupl.)
- 28 Dusch Theodor, Freiherr v., Dr. Hofrat Prof., prakt. Arzt, Direktor der medizinischen Poliklinik
- 30, 32 Cunn Wilh., Banquier (Baupläge)
- 34 Scheurer Hermann, Kunst- und Handelsgärtner. Käser Karl, Bahubeamter. Niblein Auguste, Expeditionsgehilfin
- 36 Wambolt Freiherr von (Bauplag)
- 38—44 Landfried Jakob sen. (Baupl.)
- 46 Sommer Franz, Bildhauer
- 48 *Schrade Friedrich, Maurermeister. Amann Jul., Prof. Wtw. Koopmann Heinrich, Dr. Prof. Linkenbach Joseph. Witwe (geb. Arens). Greiner Johann Friedrich, Lok.-Führer. Müller Oberh. Witwe. Sprauer Karl, Stationskontroleur. Erlewein Karl Hch., L. Heizer
- 50 Balk Friedrich, Kunstgärtner. Otto Rudolf, Privatm. Witwe
- 52 *Beckenbach Katharina, Hauptlehrer Wtw. Leibert Joh., Japsw. v. Carben Adalbert, Uhrm. (Geschäftslokal Hauptstraße 6). Häberle Karl, Privatmann. Maier Ludw., Tagarbeiter. Barth Lorenz, Glasermeister (Werkstätte)
- 54, 56 Kircher J. A. Ww. Erben (Baupl.)
- 58 Desaga P., Privatm. Erben (Baupl.)
- 60 *Eger Friedrich, Handels-Gärtner. Kunzmann Jakob, Lok.-Führer u. Maschinenfriderei
- 62 Eger Friedrich, Handelsg. (Garten)
- 64 Boos Heinrich sen. Schwimmlehrer. Boos Gustav, Schwimmlehrer. Boos Wilh., Likörfabrikant. Boos Hch. jun., Bierbr. Akenheil Konst. u. Schilling Karl Fr., Dienstmänner. Reinhardt A. C. L., Priv. Ww. Reinhardt Anton jun., Warenagent. Reinhardt Emma,

- No.
- Industrielehrerin. Volk Kath., Lehrer Ww. Heß Georg, Bildhauer (Werkst.)
- 66—100 Baupläge
- 102 Busch Peter, Landwirt Erben. Knoll Franz, Wirt. Popp Barbara, Schloffer Wtw. Scholl Georg Phil., Tagarb. Paule Karl Philipp, Küfer. Weinförs Johann, Bahnwart. Pfisterer Ludw., Tagarbeiter. Kratt Johann, Wagenw.
- 104, 106 Baupläge
- 108 Kiesel Friedr., Bierbr. (Bierkeller). Hertlein Ferdinand, Wirt

Sandgasse.

Begintt Hauptstraße 116 und endigt Plöckstraße 105.

Linke Seite.

- Magazin zum Haus Hauptstraße 118
- 1 Evang. Pfarrhaus. König Wilh., Stadtpfarrer. v. Siebold Johanna FrL.
- 3 *Weidig Karl, Vorstand der Reichsbanknebenstelle. Auer Leopold, Lehramtsprakt. Peter Friedrich, Tapezier. Schley Konrad, Schuhmann u. Frau: Hebanne Adekamp Eduard, Sprachlehrer Wtw. Kappes Joseph, Bürtienmacher. Popp Philipp sen., Gärtler u. Frau: Kleiderm. Lenz Marie Wtw., Kleiderm. Brell Gg., Flaschner, Gas- u. Wasserleit.-Install. Väders Joseph, Wtw. Lokal der Volksbibliothek.
- 5 Bauer Amalie und Marie Fräulein. Bussener Adolf, Schreinermeister
- 7 Wieje Wilhelm, Buchdruckereibesitzer. Ernst Konrad, Lok.-Führer. Seiler Hch., Tapezier Frau. Henny Heinrich, Lok.-Heizer. Schaal Gottlieb, Tagarbeiter
- 9 Stadtgemeinde (Volkschulgebäude). Strübe Herm., Kreisschulrat und Landtagsabgeordn. Krefz Christoph, Hauptlehrer. Winded Georg, Buchhändler. Holzer Margarete FrL., Lehrerin. Uhl Lorenz, Hauptlehrer
- Stadtgemeinde (Turnhalle)

Rechte Seite.

- 2 *Buch Herm., Apotheker Wtw. Lokal des Arbeiterbildungs-Vereins. Bischof Konrad, Schloffer. Meininger Anton, Rechtsanwält Wtw. Guldenmeister Katharina Nachf., Lehrerin im Schnittzeichnen. Lambelet Henri, Sprachlehrer Wtw. Lambelet Auguste FrL. u. Bendor Vina FrL., Lehrerinnen
- 4 *Maquet Curt, Fabrikant. Zimmer Ludwig, Gr. Hof- u. Universitäts-Tanzlehrer. Wollet Karl Friedr., Schuhm. Hoffmann Franz, Kleiderm. Hammann

- No.
Kasp., Maschinenmeister. Gröger Christine Fräul. Kolb Theophil, Bierbr. Ww. Fleischmann Agnes, Schausp. Nauth Peter, Dekorations-Maler. Sommer Philipp, Vereinsdiener
- 6 Beiler Heintz., Glasmaler. Wettstein Sophie Fräul. Hemminger Aug., Notar a. D. Wolf Alwine und Hulda, Geschw. Fräul. Thomas Bal., Küfer Ww. Gatternicht Johann, evangel. Kirchendiener
- 8 Krause Friedr., Musiker. Burgweger Friedrich, Uhrmacher. Gellert Friedr., Schuhm. Hänzler Susanna Witwe. Weis Lorenz, Kutischer Witwe. Schmitz Rosine Witwe
- 10 Wipfler Adam, Privatm. Schupp Jakob, Lehrer an der h. Mädchenchule. Schenkel Karl, Schreinergeh. u. Frau: Stunfswäscherin. Wittmann Ph., Maurer. Daub Joh. Balth., Tagarb. Gaab Gg. Fr., Schuhmacher. Popp Elise, Näherin. Pabst Ignaz, Schlosser Ww. Schwager Magdal. Witw., Waschfrau. Hölldampf Joseph, Kleidermacher
- 12 Leupold Franz Anton, Schlossermstr. Hoffmeister Jakob, Buchhalter. Kissel Katharina, Tagarbeiterin
- 14 Fahrbach Jakob Ww. Weiß Johann Christ, Graveur. Leiner Ed., Schuhm. Weiler Bernhardsine, Büglerin. Lütke Herm., Ober-Telegraphenassistent. Koch Mich., Buchbinder u. Frau: Hebamme. Bode August, Kleidermacher
- 16 Schmidt Friedrich Wilh., Maler und Tünchmeister. Zungmanns Bertha, Antrichter Ww. Hasselberger Karl, Eisenbeschneider. Kempter Margarete Fräul., Musiklehrerin. Kempel Philipp, C. Bremser

Schießthor.

Beginnt bei der engl. Kirche, Plöckstr. 44 und endigt an der Leopoldstraße.

Linke Seite.

- Garten
- Rechte Seite.
- Englische Kirche
- Pension Anglaise

Schiffgasse.

Beginnt am westl. Eingang des Maritalhofes und endigt Hauptstraße 111.

Linke Seite.

- 3 Münnich Ludw., Glas- u. Porzellanhändler. Schmahl Sch., Schreinergeh.
- 5 Werner Karl, städt. Quartiermeister. Haenle Heinrich, Postschaffner

No.

- 7 Wolff M. Hirsch (Eisenmagazin)
- 9 Rohrmann Friedrich, Rohrmann Karl Friedrich und Rohrmann Peter, Fischer. Altmann Jos., Schreinerstr. Jöst Nikol., Aktuar. Oeder Adam, Kutischer. Berger Friedr., Wagenw. Heß Karl, Bierbr. Albrecht Stilian, Tagarb.
- 11 Rapp Theodor, Bierbrauerei zum Schwarzen Schiff
- 13 Baer Bernh., Hopfenhändler. Werner Anna Fräul.

Rechte Seite.

- 2 *Walg Friedrich, Bäcker Ww. Leis Lina Witw., Zeichen- und Stickereigeschäft. Kockendörfer Emilie Fräul., Musiklehrerin. Sievers Karl, Tabaks-Agent. Fehler Karl, Kfm. Kühner August und Orwein Joseph, Dienstm. Müller Jakob, Tagarb. Dehlschlager Rosa, Näherin
- 4 Ehrmann Karl, Maurermeister. Geisendörfer Georg, Buchdruckereibesitzer. Großh. Steuereinnahme II. Dietrich Karl Theodor, Steuereinnahmer. Heber Franz, Kapellmeister und Direktor der Heidelberger Musikschule. Oswald Peter, Buchdrucker. Löffler Johanna, Lohnköchin. Kaiser Donald, Werfführer. Geyer Barbara, Krankenk. Kühner Barbara Witwe, Tagarb. Schmidt Karl Ww. Schmidt Johanna, Kleidermacherin. Dotter A., Korb- u. Stuhlstecher (Werffstatt)
- 6 Dieterle Karl, Posamentier. Schmitt Leonhard, städtischer Sparkasse-Rechner. Maier Simon, Kfm. Ww. Volk Karl Friedr., Schuhm. Krauß Mich., Flaschner. Herion Barth., Drehermstr. Kuhn Emma, Kleidermacherin
- 8 Engelmann Moriz, Schirmfabrikant. Engelmann Marin, Tapezier. Bäuerle Karl und Leible Franz Sales, Schuhm. Schuler Ludwig, Schuhm. Ww. Leibi Wilhelm, Gerber. Rheinheimer Anton, Kleidermacher
- 10 Hoffmeister Heintz., Gerbereibesitzer. Merkel Heinrich, Gerber
- 12 Magazin zum Haus Hauptstraße 111

Schloßberg.

Beginnt oberhalb der St. Peterkirche beim Klingenthor und endigt am westlichen Schloßthor.

Linke Seite.

- 1 Link Karl, Hauptlehrer. Fuchs Ferd., Privatm. Schaefer Heintz., Dr. Prof. Kessler Katharina Witwe, Priv.

- No.
 3 Büchler Philipp August, Hauptlehrer.
 Hofpauer Georg, Prem. Lieutenant a. D.
 Sieben Regine Witwe. Knaut Luise,
 Bankassier Witwe
 3a *Büchler Philipp Aug., Hauptlehrer.
 Stoll Amalie u. Babette, Geschw. Frl.
 Frey Luise, Apotheker Witwe
 5 Reichs-Militärjiskus. Zur Ka-
 jerne
 7 Hochschwender Friedrich, Bierbrau-
 reibesiger. Diemer Julius, Privatm.
 9 Hochschwender Friedrich, Bierbrau-
 reibesiger (Brauereigebäude)
 11 Helwerth Adolf, Waisenrichter
 13 Schöpp Joseph, Kaufmann
 15 Bachmann Karl, Tüncherm. Deutsch
 Johanna, Näherin
 17 Brummer Otto, Dr. Generalarzt a. D.
 Schaumberg Julie, Freifrau von, Mit-
 tmeister Witwe. Schaumberg Fanny,
 Freifrau von Witwe. Lersner Freiherr
 von, Architekt
 19 Nittmann (gen. Stab) Philipp Jaf.
 Wtw. Nittmann Matthias, Tüncher.
 Schmidt Julie, Strickerin
 21 Weißgerber Karl, Privatm.
 23 Heckner Jof., Fremdenführer. Wolf
 Barbara, Handelsfrau
 25 *Heckner Jof., Fremdenführer. He-
 bert Heinrich, Schuhmacher. Nittmann
 Heinrich, Maurer
 27 *Spengel Jakob, Metzger. Bürger-
 meister Gregor, Fremdenführer. König
 Johann, Schuhm. Schenk Christoph,
 Tagarbeiter
 29 Neiber Georg, Landwirt Wtw. Hein-
 stein Eleonore
 31 *Nöhler Louis, Kfm. Witwe. Mihm
 Karl, F. Schloffer. Bürgermeister Jo-
 hann, Schreiner. Link Daniel, Tagarb.
 Kober Viktor, Cem. Arb. Walter Jakob,
 Tagarb. Frau
 33 Neeg Ludwig, Bäcker. Jacob Heinrich,
 Schuhm. Mönch Johannes, Kleiderm.
 Nuth Bernh., C. Arb.
 35 Bender Leonh., Maurermstr. Neupert
 Gregor, Müller. Lauer Karl Anton,
 Altmar. Behringer Franz, Tüncher
 37 Rapp Georg, Schreinermeister. Keller
 Johann, Dienstmann. Hafner Elisabeth,
 Monatsfr. Köhler Marg. Ww., Büglerin
 39 *Neuer Ferdinand, Bäcker. Günstler
 Joh., Kutscher. Hilbel Karl, Maurer.
 Haller Friederike, Waschfrau. Diefen-
 bacher Heinrich, Kutscher Wtw. Köhler
 Franz, Schloffer
 41 Huber Johann, Maurer. Meichert
 Katharine. Ender Helene. Huber Leon-
 hard, Schreiner. Ueberle Vor., Schuh-

- No.
 macher Wtw. Nuth Matth., Tagarb.
 Knoll Georg, Müller
 43 Schadt Gottfried, Privatm.
 45 Gutmann Georg Erben (Vauplak)
 47 *Neuer Ferdinand, Bäcker
 49 Neuer Ferd., Bäcker. Feischer Joseph,
 Geometer im Schloßbaubureau. Föh-
 ringer Luise, Hofmusiker Wtw.
 51 Heinstein Friedr., Zimmerm. Witwe.
 Hoffmann Georg Wtw. Manger Jof.,
 Maurer. Manger Babette Frl.
 53 *Schmidt Franz, Schuhmachermeister
 (in Karlsruhe). Rapp Marg. Magdal.
 Frl. Kofel Jakob, Maurer
 55 Nikolai Friedr., Privatm. Heidinger
 Michael, Dienstmann
 57 *Lobstein Gd., Dr. Privatm. (Garten)
 59 Jungmann Nikolaus, Tagarbeiter.
 Hilbel Philippine, Waschfrau. Hilbel
 Jakob, Maurer. Hoffstätter Christian,
 Schloffer
 61 Hopy Karl, Dienstm. Buchinger Jean,
 Schuhmacher. Krachach Christ. Witwe.
 Krachach Marie, Tagarb. Heinstein
 Karl Joh., Zimmermann. Brodt Karl
 sen., Tüncher
 63 Grohe Katharina, Steinhauer Witwe.
 Keller Adam, Tagarb. Gaffner Balth.,
 Steinbrecher. Mahl Gg., Tagarbeiter.
 Tonollo Bernhard, Schloffer
 65 *Hoffmeister Hch., Gerbereibesiger.
 Heffl Karl Friedrich jun., Spezeriehldr.
 Schöpp Sebastian, Weber. Hänfler
 Johanna Witwe
 67 Schmidt Kath. Ww. Gulland Anton,
 Dienstmann. Wöfel Friedrich, Pflä-
 sterer. Erlewein Christian und Hei-
 dinger Jakob, Dienstmänner. Schlüssel
 Margarete Witwe, Näherin
 69 *Lobstein Eduard, Dr. Privatmann.
 Friedrich Matthias, Schuhmann
 71 Lobstein Eduard, Dr. Privatmann

Rechte Seite.

- 2 Leonhard Adolf, Privatm. v. Mac-
 zeivski Auguste und Concordia, Geschw.
 Frl. Morgenstern Bertha, Oberlehrer
 Wtw. Klees Karoline Wtw. Heidel
 Aug. Frl. Wolf Max, Prof. am Gym-
 nasium. Helm Jof., Dr. Rechtsanwalt.
 Hartenstein Hch., Maurermstr. Kling-
 mann Friedrich, Möbellager
 4 Dietrich Karl, Privatm. Bachmann
 Margarete Ww., Monatsfrau. Müller
 Johann Konrad und Meidner Wilhelm,
 Tagarbeiter. Boffert Johann, Schuhm.
 Weber Daniel, Steinbr. Braun Matth.,
 Glaser Witwe. Ewald Adam, F. Arb.
 Grün Balth., Tagarb. Gsell Margarete

- No. Ww., Wäscherin. Lamade Fr., Cigarrenmacher. Jörissen Friedr., Leichenw. Wtw. Kaiser Karl, Gerber Wtw. Kling Jakob, Maurer. Kohl Georg, F. Arb. Wtw. Maurer Johann, F. Arb. Münch Karl, Tüncher. Hebert Phil., Antiqueschreiner u. Frau: Waschgeschäft. Jamm Georg, Flaschner. Auth Alex., Tagarb. und Frau: Leichenw. Naderath Jakob, Maurer. Schäfer Gertrud Wtw., Näherin. Schnepp Marie Wtw., Wäscherin. Wiewecke Friedr., F. Kübler. Wiewecke Joh., Schuhm. Wiewecke Jos., F. Kübler Ww. Wohlfahrt Jakob, Tagarb. Wolf Joh., Dienstm. Heilmann Sophie Ww., Leichenfrau. Heilmann Heinrich, Fabr. = Schlosser. Fein Friedrich, Müllergeh.
- 6 *Weger, Flaschnermeister (in Mannheim). Stech Heinrich, Schmiedmstr. Heberle Christian, Schlosser. Cimer Regine, Stickerin
- 8, 10 Die mer August, Bierbrauer Erben (Berggarten)
- 12 *Burgwegger Phil., Uhrmacher. Heger Bruno, Tüncher. Stams Karl, Landbriefträger. Zenher Jean, Schuhmachermeister. Hebert Joh., Tagarb. Dürre Christine, Näherin
- 14 Olbert Karl, Pflasterer. Hebert Gg., Gerber. Zindel Margarete, Näherin
- 16 Schlägenhauß Barb. Wtw. u. Löwenberger Mathilde, Waschfrauen. Löwenberger Josephine Wtw. Olbert Kath., Lohnschin. Heidinger Valentin, Tagarb. Weidner Joh., Steinbr. Neger Karl, Dienstm. Neger Karl, Herrend.
- 18 Rothfuß Georg, Gärtner. Rothfuß Leonh., Privatm. Blattensteier Ludwig, Schreiner. Spannagel Peter, Tagarb. Heinrich Franz, Tüncher Ww. Pröpfer Lisette, Tagarb. Lang Johanna, F. Arb.
- 20 Bölfel Salomon, Pflasterer. Neuner Sus. Witwe. Kenzler Jakob, Schmiedgehilfe. Schüler Philipp, Tagarb. Auth Georg, Maurer. Heinstein Marie, Monatsfrau. Kugel Nikol., Tagarb. Mack Peter, Tüncher Ww. Heinstein Friedr., Pflasterer. Heinstein Georg, Maurer. Obermeier Gottlieb, Flaschner
- 22 Auth Karl, Tüncher Ww. Rohrmann Karl, Tagarbeiter
- 24 Pröpfer Joseph, Tapeten = Drucker. Dinkeldein Karl, Maurer. Unger Johanna Wtw., Näherin. Hebert Peter, Reserve-Führer. Bredt Karl, Feldschütz
- 26 Heins Gg., Tüncher. Heins Johann, Schreiner. Bredt Leonh., Tapezier
- 28 Hebert Peter, Waldbauaufseher. Wirtmann Sebast., Fremdenführer. Fried-

- No. rich Franz, Schreiner Frau. Lay Alex., Schreiner
- 30 Hoffstätter Friedrich Wtw., Gießvermieterin
- 32 *Heckner Jos., Fremdenführer. Herrmann Jakob, Maurer. Diez Konrad, Tüncher. Heberle Kath. Ww., Waschfr.
- 34 *Hartenstein Sch., Maurer. Dollack Sebastian, Steinbrecher. Köfer Karl, Schuhm. Schulz Kath. Wtw., Waschfr. Koch Georg, Laternenanzünder
- 36 Burre Jos., Maurer Wtw. Heidinger Marie, Monatsfrau. Rohrmann Peter, Schiffer
- 38 *Oberfeld Heinrich, Zimmermeister. Haushammer Joh., Tagarb. Bub Frz., Zimmerm. Behringer Sch., Holzmacher. Gaiba Paul, Schlosser. Astanti Balth., Zimmerm. Bahn Kath. Ww., Waschfr. Ihle Matthias, Tüncher Witwe
- 40 *Neder L., Kunsthdler. Burkert Frz., Glaser
- 42 Albfiker Peter, Wirt. Danubacher Wilhelmine, Tagarbeiterin

Schloßgarten und Schloßhof.

Linke Seite.

- Großh. Domänen = Verar
- Im Schloßhof: Gaa Otto, Schloßkassier.
- Ziegler Friedrich, Schloßgartenaufseher
- Im Thorgebäude beim Hirschgraben: Lang Karl, Schloßmaurer
- In der Schloßwirtschaft: Albert Heinrich, Restaurateur

Rechte Seite.

- Beim weibl. Eingangsthor: Weber Johann, Schloßgärtner

Neue Schloßstraße.

Beginnt Schloßberg 11 und endigt am weibl. Schloßthor.

Linke Seite.

- Gärten und Baupläge

Rechte Seite.

- 2 Schöpp Jos., Kfm. Freymond Emil, Dr. Prof. Drollinger Dorothea, Priv. Wtw. Weber Adelsheid, Oekonom Wtw.
- 4 Bachmann Karl, Tüncher
- 6 Brummert Otto, Dr. Generalarzt a. D. (Garteneingang)
- 8 Rittmann Philipp (Garten)
- 10 Weißgerber Karl, Privatm. Bergt Franz, prakt. Arzt. Sagelsdorf Verm., Bürgermeister. Nighaupt Friedr., Weinhändler. Schröder Elise und Mathilde, Geschw. Fr. Traitteur Anna v. Wtw.,

No.

- Priv. Weidig C., Vorstand der Reichsbank-Nebenstelle
 12—22 Angrenzer vom Schloßberg
 24 *Mapp Gg., Schreinerstr. Leiningen-Neudenan Marie, Gräfin v. Wtw. Peterjen Alex, Sek.-Lieutenant. Nieland Otto, Sek.-Lieutenant. Cron Johanna Witwe, Priv.

Schloßerstraße.

Beginnt Rohrbacherstraße 63 und endigt an der Gaisbergstraße.

Linke Seite.

- Zum Haus Rohrbacherstraße 63
 — Bauplatz Gaisbergstraße 50

Rechte Seite.

- 2 *Hefft Aug., Eisenhüttenbesitzer. Heß Georg, Bildhauer. Buss Otto, Zollassistent. Buss Katharine Wtw. Dostreicher Matthias, Stadtmissionär
 4 *Hefft Aug., Eisenhüttenbesitzer. Koeppl Johann Ed., G.Werksführer. Wegstein Jakob Ww. Poppen Herm., Maschinen-Ingenieur. Michaely Konrad, Ober-Telegraphensekretär

Schneidmühlgasse.

Beginnt Bergheimerstraße 8 und endigt an der Uferstraße.

Linke Seite.

1. 3 Heusch Georg Wtw. (Materialplatz). Kösch Rudolf (Glaserwerkstätte). Ulmer H. (Wagnerwerkstätte)
 5 Arnold Valentin, Landwirt. Müller Liette Ww., Wäscherin. Lennert Adam, G.Schaffner. Klob Jos., P.Schaffner. Miltenberger Ant., Steinhauer. Weber Anna, Näherin
 7 Gamber Martin, Landwirt Witwe. Hochlenert Kath. Wtw., Waschfrau
 9 *Bücking Georg, Dr. Privatm. Lanig Mart., Schuhm. Koppenhöfer Johann, Vohnkurischer. Schmitt Joh. Gg., Händ-ler. Schmitt Adam, Wagenwärtergeb
 11 Reiber Franz, Zimmerstr. u. Holz-händler. Lehmann Wilh. u. Keidel Gg., Lok.-Heizer. Bieber Georg, Lok.-Heizer. Ober Joseph, Obsthändler

Rechte Seite.

- 2 Siegel Jakob, Bierbrauer (Brauerei-gebäude)
 4 Clormann Wilhelm, Schreinerstr. Hofmann Valent., Waldhüter u. Frau: Stellvermittlungsgeschäft. Ruhl Karl, Lok.-Heizer Witwe. Withopf Fabian,

No.

- Laborant. Horn Mart., Kellner. Habich Karl jun., Lok.-Heizer. Schlagentweith Friedr., Wagnermstr. Schmitt Lorenz, Anatomiediener. Eberenz Ferdinand, Schloßer. Zimmermann Daniel, Brief-träger. Jung Philipp Hch., Geometer. Bickle Michael, G.Arb. Gimber Jakob, Tagarbeiter
 6 Müller Jakob, Landwirt. Veierbach Karl Friedr., Weingärtner. Ziesch Joh-ann, Braugeh. Vähr Friedr., G.Arb. Wagner Wilh., Maurer. Hug Kos-mos, Gießer. Hartshub Heinrich, Wm-genrentent. Guntz Heinrich, Fuhrm.
 8 Hornuth Jakob, Landwirt
 10 Schweickard Daniel, Landw. Weiß Jakob, Schloßer Witwe. Schweickard Rosine, Landw. Wtw. Peter Gg. Jos., Gerber. Heilmann Heinrich und Kopp Georg, Tagarbeiter
 12 Lohrer Christian, Schreinermeister
 — Luce August sen. (Bauplatz)

Schulgasse.

Beginnt an der Jesuitenkirche und endigt an der Seminarstraße.

Linke Seite.

- 1 Kath. Pfarrkirche (Jesuitenkirche)
 3 Kath. Glöcknershaus. Heller Frz., Kirchendiener. Fürst Anton, Organist
 — Zum Amtsgerichtsgeb., Seminarstr. 3

Rechte Seite.

- 2 Unterl. Studienfond in Karlsruhe.. Stengel Leopold v., Gr. Bez.-Bauinsp
 4 Unterl. Studienfond in Karlsruhe Jost Johann, Kaufm. Mayer Joseph, Universitäts-Bibliothek-Diener. Dürre Bernhard Friedrich, Hausmeister
 6 Moser Konrad, Maler u. Lüncherstr. Döpfner August, Hauptlehrer. Pfaff Helene und Pauline, Gechw. Frä., In-dustrielehrerinnen
 — Universitätsbibliothek

Seegartenstraße.

Beginnt am Grand Hôtel und endigt am Tunnelleingang.

Linke Seite.

- Eisenbahn und städtische Anlagen
 — Tunnelleingang

Rechte Seite.

- 2 Erb Wilhelm, Dr. Prof., Direktor der Medizin. Klinik. Erb Sophie, Forst-meister Witwe
 4 Moos S., Dr. Prof., Arzt. Held Ri-chard, Fabrikant

- No.
6 Keller Barbara Fräul. Keller J. J.,
Kaufm. Witwe. Mayworth Waltherr,
Kapitän
8 Keller Chr., Privatm. Wtw. (Baupl.)

Seminarstraße.

Beginnt Grabengasse 5 und endigt Ketten-
gasse 25.

Linke Seite.

- 1 Stadtgemeinde (Gr. Gymnasium).
Schmann Johann, Diener
— Universitätsbibliothek
- 3 Gr. Staats-Verar (Amtsgerichtsge-
bäude). Rath Karl, Gr. Oberamtsrichter.
Büchner Eduard, Gr. Oberamtsrichter.
Schnaebele Steph., Amtsgerichtsdiener.
Schnaebele Jos., Finanzassistent

Rechte Seite.

- 2 Reichs-Militärfiskus Kaserne.
Grieshammer Gust., Kaserneninspektor.
Müller Wilhelm, Kapellmeister. Leuser
Joseph u. Kohl Rudolf, Bez. Feldwebel.
Högelmann Wilh., Stammann Wilhelm
u. Schwarz Joseph, Sergeanten. Metz-
ger Georg, Vicefeldwebel. Würz Aug.,
Canonier. Stengele Alex., Bäckerm.
- 4 Reichs-Militärfiskus (Kaserne).
Heck Johann, Kasernenwärter

Semmelsgasse.

Beginnt Obere Neckarstraße 10 und endigt
Hirschstraße 5.

Linke Seite.

- 1 Jungblut Marie Fräul. Bechtluft An-
dreas, Korbmacher
- 3 *Jaeger Joseph, Eisenhdt. (Melicten).
Koch Joh., Glaschneermfr. Mall Kath.,
Händlerin. Schmann Frz. B., Schuhm.
- 5 Reinig Georg, Obsthändler Witwe.
Albrecht Val., Steinbauer. Sommer
Martin, Holzmacher. Schellig Jakob
Frau, Tagarbeiterin
- 7 *Göke Ernst, Musiker. Gleisner Laura
Witwe. Wirth Rudolf u. Regel Christ.,
Dienstmänner. Frey Georg, Kleiderm.
Schuhmacher Karoline Wtw. Weiden-
heimer Simon, Tagarbeiter
- 9 *Oberfeld Heinrich, Zimmermeister.
Leuser Alban, Schuhm. Philipp Frz.,
Milchhdt. Wicklaus Joh., Kleiderm.
Wagenblat August, Tagarb. Schwald
Johann, Maurer
- 11 Kirchner Frz., Stamm. Ww. Schö-
nig Louis, Polizei-Sergeant. Gries

No.

Katharine Ww., Wäscherin. Schöninger
Franz, Tagarb. Obje August, Maurer.
Schmitt Franziska, Monatsfrau

Rechte Seite.

- 2 *Ves Karl, Postdirektor a. D. Ewald
Karl, Holzrn. Krapp Joh. u. Schwarz
Christian, Schuhm. Busch Joh., Dienstm.
- 4 *Müller Jakob, Restaur. a. d. König-
stuhl. Baust Susanna Wtw. und Baust
Lizette, Cig.-Arb. Schmitt Kath. Wtw.
Schmitt Elise, Büglerin. Waltherr Karl,
Gärtner
- 6 Wohlfahrt Friedrich, Lohn-Diener.
Martin Karl, Buchhalter
- 8 Meißner Jak., Eisenhdt. (Magazin)
- 10 *Grimm Peter, Lok.-Führer a. D. (in
Freiburg). Beck Peter, Schreinermeister.
Gierich Ludwig, Gensdarm. Wohlleber
Josephine Ww., Wäscherin. Ohnemus
Landolin, Schutzmann. Blas Gottfr.,
Stencrauffeher. Birkenmaier Urban,
Tagarb. Ebinger Adolf, Antscher
- 12 Gähler Ph. Wtw. (geb. Lay). Nieder
Konrad, Kleiderm. Weismann Franz,
Schlosser. Faust Wilh., Priv. Mader
Andreas, Tagarbeiter. Spangenberg
Elise Frau, Tagarbeiterin
- 14 Beck Georg, Glasermeister. Singer
Celestin, Müllergch. Stoll Ph., Stein-
brecher. Grezell Ludwig, Tagarbeiter.
Ulrich Babette, Händlerin. Sinn Kath.,
Tagarb. Kerber Leonh., Tagarb. Wtw.
- 16 Lay Jakob, Güterfuhrmann. Lebdorf
Matth., Tüncher. Knecht Karl, Schuh-
macher. Fischer Georg Daniel Witwe.
Gramlich Karl, G. Gepäcktr. Heilmann
Wilh., Schuhm. Wolf Friedr., Tagarb.
Canton Wilh., Portier. Goppel Sophie
Wtw., Monatsfr. Heimerdinger Marie
Witwe, Wäschfrau
- 18 *Kinkel Friedr., Privatm. Lauer Jak.,
Fris Ludwig und Brunner Jak., Tag-
arbeiter. Kollmar Ferdin., Schuhm.

Sophienstraße.

Beginnt an der Neuen Brücke und endigt
an der Leopoldstraße.

Linke Seite.

- 1 *Meißner Martin, Zimmermstr. Basser-
mann Alfred, Referendar. Behagel
Sophie, Hofrat Witwe. Bröckelmann
Wilhelm, Privatm.
- 3 Kemler Joh., Maurermstr. (Neubau)
- 5 Vulpius Gust., Dr. Apotheker. Leiser
Emanuel, Dr. Professor. Herth August,
Dr. jur. Privatm. Osterrieth Mathilde,
Untersuchungsrichter Witwe

No.

- 7 Mohr Anton, Privatm. Müller Georg, Charcutier Witwe
- 9 Krall J. Heinr., Gastwirt zum Darmstädter Hof. Koch Ludw., Dr. Professor. Leferenz Philipp, Ingenieur
- 11 Leibach Karl, Apotheker. Neuß G. W., Kolonialw.-Handlung. Sammler Otto, Buchbinderei u. Schreibmaterialienhandlung. Knauff Fr., Ober-Einnehmer Ww. Knauff Frz., Dr. Hofrat Professor und Grobsh. Bezirksarzt
- 13 Heusch Georg, Maurermeister Witwe. Langsdorff Otto v. H., Prem.-Lieuten. Feder Heinr. v., Rechtsanwält u. Landtagsabgeordneter. Müller Jakobine u. Wilhelmine, Geschw. Fr.
- 15 *Schütterle Georg, Privatm. Erben. Bachmann Karl, Cigarren-Fabrikant. Kiffel Karoline Wtw. Werner Amalie Friederike Ww. Laur Eugen, Dr. Prof. Schell Wilh., G. Bureaudiener
- 17 Seydler F. A., Privatm. Glös Friedrich Wilh., Kfm. (Agenturen). Hilgard Marie, Appellationsgerichtsrat Witwe. Hilgard Alfred, Dr. Gymnasialprof.
- 19 Behaghel Hermann, ev. Kirchenbau-Inspektor. Rommien J., Dr. Privatdozent, pr. Arzt. Leers Wilh., Steuerkontroleur a. D. Leers Johanna Ww. Holzmann Therese, Hofrat Witwe
- 21 *Sprenger Paula, Lieutenant-Gattin. Frank Wilhelm, Privatm.
- 23 Schifferdecker J. Ph., Privatm.
- 25 Schrieder Jos. Priv. Wtw. Sulzer L., Dr. Witwe. Goerd Karl, Privatm. Goerd Katharina Fr. Czerny B., Dr. Geh. Rat Prof., Direktor der chirurg. Klinik. Bekker Immanuel, Dr. Geh. Rat Professor
- 27 *Haefeli-Guyer Gustav, Gastwirt

Rechte Seite.

- Bismarckplatz
- 2 Otto Martin, Maurermeister. Dietrich Anna Witwe, Priv. Braun Elisabeth Witwe, Priv.
- 4 Nabe Julius C., Privatm. v. Petrowska Sophie Ww., Rent. v. Wardenburg Dr. Gressenz, wirl. Geh. Rat u. Kammerherr Sr. Königl. Hoheit des Großherzogs von Sachsen
- 6—10 Gr. Universität (Baupläge)
- 12 Friedrich A., Geh. Rat Ww. Schulze Hermann, Dr. Geh. Rat Professor

Speyerer Landstraße.

Beginnt am Güterbahnhof 33 und endigt an der Schwesinger Eisenbahn.

No.

Linke Seite.

- 1 Schweikart Christian, Landwirt. Huster Adam, Wagenw. Abele Karl Friedrich, Ref.-Heizer. Erny Bernh., Weichenwärter
- 3—13 Baupläge
- 15 Arnold Heinrich Valentin, Landwirt. Hartmann Heinrich, G. Schaffner
- 17—27 Baupläge
- 29 Dettinger Friedr., G. Arb. Gieser Georg, G. Schaffner
- 31—33 Baupläge
- 35 Morr Georg, Kfm., Magazin (Neub.)
- 37 Gr. Staats-eisenbahn (Bahnhofs-haus a. d. Kriegskurve). Gebhart Phil., Bahnhofs. Köhler Martin, Weichenw.
- 39 Kühler Georg, Reserveführer. Scholl Johann, Lok.-Heizer. Wagner Ludwig, G. Arbeiter Witwe
- 41 *Knauf Georg, Privatm. Schweizer Peter, Weichenw. Wagner Joh., Eisenbahn-Kesselschmied. Allgaier Philipp, Tagarb. Hammel Karl, G. Stribent
- 43, 45 Luce Johann jun., Privatmann (Nebengebäude)
- 47 *Luce Johann jun., Privatm. Schell Georg Adolf, Reserve-Führer. Vögner Christ., Küfer. Barth Otto, Tagarb. Wismeyer Friedrich, Zimmermann
- 49 *Luce Johann jun., Privatm. Eberle Leonh., Bäcker. Herrmann Karl, Weichenwärter. Blas Valentin u. Menerhofer Franz Eaver, F. Arbeiter
- Bahnhofs-haus an der Speyerer Str.
- Galler Franz, Bahnhofs.
- Bahnhofs-haus am Schwesinger Weg.
- Sterzenbach Johann, Bahnhofs.

Rechte Seite.

— Baupläge und Acker

Steigerweg.

Beginnt Mohrbacherstraße 95 und endigt am Stadtwald.

Linke Seite.

- 1—27 Baupläge, Weinberge und Acker
- 29 Job Kaspar, Privatm. Job Hermann, Gärtner
- 31—49 Weinberge und Acker
- 51 *Armitage Fr., Direktor des Neuenheimer College. Holle Eberhard August, Baron von
- Weinberge und Stadtwald

- No. Rechte Seite.
 2—20 Baupläge und Acker
 22 Stadtgemeinde (Friedhof). Zobel
 Karl, Friedhofsaufsicher
 — Weinberge und Stadtwald

Steingasse

Beginnt bei der Alten Brücke und endigt
 am Fischmarkt.

Linke Seite.

- 1 Piazzolo Otto, Kfm. (Firma: Joseph
 Stauch Nachf.), Spezerei- u. Kolonial-
 waren-geschäft. Leidner Lor., Kfm. Ww.
- 3 Waldbauer Joh. Ludwig, Metzger
- 5 Schaefer Johann Georg, Seifenhieber
- 7 Bogt Karl, Kassier beim städt. Gas- u.
 Wasserwerk. Allmeroth Karl, Gastwirt
 zum Grünen Baum. Möser Friedrich,
 Kaufmann
- 9 Gröner Heinrich (Firma: D. Meißel
 Nachf.), Garn-, Kurz- und Wollwaren-
 geschäft en gros. Moos Christ., Garn-
 u. Kurzwarengeschäft en détail. Unger
 Richard, Prokurist
- 11 Bauer Johann, Kolonial- u. Spezerei-
 waren-geschäft. Fabian Marie Witwe.
 Fabian Martin, Gerichtschreiber

Rechte Seite.

- 2 Walz Friedrich, Bäcker und Weinwirt
 Wtw. Schneyf Jak., Koch. Beckenbach
 Katharina, Hauptlehrer Wtw. Mejer
 Eduard, Maurermeister
- 4 Michel Johann, Flaschnermeister
- 6 Prahl Joh. Martin Friedr., minder-
 jährig. Hengstler Martin (Fa.: J. M.
 F. Prahl Nachf.), Putz- und Blumenge-
 schäft. Schell Wilhelm, Dienstm. Wolf
 Philipp, Braumeister. Kramer Joh.,
 Tagarb. Stier Johann, Zimmermann
- 8 Weidenhamer Andreas, Peitschen-
 maker. Breyer Reinhard Frau
- 10 Michel August, Schuhmacher. Burler-
 finger Max, Schreiner. Damm Georg,
 Zimmermann Witwe
- 12 Finzer Valentin, Bäcker. Lehmann
 Karl und Müller Julius, Festschreiber
- 14 *Waldbauer Joh. Ludwig, Metzger.
 Mösch Burthard, Friseur. Jäger Joa-
 chim, Uhrmacher. Burgart Moriz, Po-
 lizeiseergeant. Saam August, Kleiderm.
 Heberle Lisette Frl.
- 16 Keller Louis, Färber. Knoll Wih.,
 Müllergehilfe
- Stallgebäude zum Haus Haspelgasse 7
- 18 Walter Friedrich, Bäcker u. Weinwirt.
 Hoch Adolf, Lehramtspraktikant a. D.
 Beckenbach Lisette, Kleidermacherin

Theaterstraße.

Beginnt Hauptstraße 106 und endigt
 Plöckstraße 101.

- No. Linke Seite.
- 1 Harmoniegesellschaft (Restaur.)
 - 3.5 Harmoniegesellschaft (Garten)
 - 7 Erhardt Jakob, Instituts-Vorsteher.
 - Erhardt Karl, Dr. Lehramtspraktikant.
 - Barth Karl, Dr. Geh. Hofrat Prof.
 Friedrichs Karl, Dr. Privatm. Gim-
 pel Babette Frl., Gling Jeanne Frl.
 und Kircher Marie Frl., Lehrerinnen
 - 9 Frank Georg, Privatm. Abel Karl,
 Privatm. u. Stadtrat. Wischnerdetzky
 H Lazare, stud. med.
 - 11 Fürst Alexander, Rechtsanw. Som-
 mer C. S., Privatm. und Stadtrat

Rechte Seite.

- 2 Kircher Louis, Färbermeister. Sal-
 rein Louis, Kunst- und Handelsgärtner
 (Verkaufslokal). Gewerbebant (C. S.).
 Seel Karl, Gastwirt Wtw. Schmalzfuß
 Alwine, Sängerin. Fischer Joseph v.,
 Schauspieler. Tritschler Oskar, Kanz-
 leihilfe
- 4 Krausmann Heinrich, Altoberbürger-
 meister und Landtags- Abgeordneter.
 Schulze Friedr., Dr. Prof. prakt. Arzt
- 6 Stadtgemeinde (Stadttheater).
 Weinschenk Gd. Theod., Maschinenmstr.
- 8 Rittermaier Karl, Dr. prakt. Arzt
 und Stadtrat. Wilkens Adolf, Ober-
 amtsrichter Witwe
- 10 Blum Wilhelm, Dr. Privatm. Selig-
 mann Adolf, Kfm.
- 12 Blum Wilh., Dr. (Garten)
- 14 Klingel Karl, Rechtsanw. Koehly
 Herm., Hofrat Wtw. Hengling Eduard,
 Privatm. Witwe
- 16 Hochschwender Heinrich, Bierbrauer
 (Magazin)
- 18 *Hochschwender Heinr., Bierbrauer.
 Rüttinger August, Kleiderm. Pfeiffer
 J. M., Fabrikbesitzer. Koehler Karl,
 Dr. Privatdozent

Thibautstraße.

Beginnt Bergheimerstraße 42 und endigt
 an der Uferstraße.

Linke Seite.

- Garten zum Haus Bergheimerstr. 44
- Großh. Universität (Frauenklinik)
- Zur Zerklinik

Rechte Seite.

- Garten zum Haus Bergheimerstraße 40
- Zum akademischen Krankenhaus

Uferstraße.

Beginnt beim Cementwerk und zieht längs
des Neckarufers bis zur alten Brücke.

No. Linke Seite.

- Neckarvorland
- Neue Brücke
- Lagerplatz für Steine
- Lagerplatz für Brennholz
- Neckarvorland

Rechte Seite.

- 2 Gr. Universität (Neuer botanischer Garten)
- 4 Gr. Universität (Irrenklinik)
- 6 Gr. Universität (Neues akademisches Krankenhaus)
- 8, 10 Luiseheilanstalt (Neubau)
- 12 *Heusch Georg, Maurermeister Ww. Reiber Georg, Maurer
- 14 Reiber Franz, Zimmergeschäft und Holzhandlung
- 16 Luce August, Architekt (Garten)
— Bismarckplatz
- 18 Kunz Eduard, Bierbrauerei zur Stadt Straßburg. Kunz Urban, Wirt. Altmann Joseph, Schreiner (Werkstätte). Maccio Paul und Wolff Adolf, Marquettenteure. Müller Anna, Damenkonfektion und Pub-Geschäft. Waibel Heinrich, G. Schaffner. Philipp Georg, Tagarb. Hörner Rupert, G. Wächter. Reisch Gg., Schlosser
- 20 B o o s Theobald, Landwirt. Böhringer Richard, Lot. Führer. Hurlbeaus Friedrich, Hilfs-Schaffner. Becker Franz, G. Schaffner
- 22 Reiber Friedr., Privatmann. Scheide Max, Privatm. Regnault Marie, Dr. Ww. Du Fais Karl Friedr., G. Assist. Mühl Jakob, G. Kupferschmied. Lüniger Katharina Frl.
- 24 *Hirsch Ph. Jakob, Privatm. Seyfert Karl, Fabrikdirektor. Keller Christoph Kfm. Witwe. Borheimer Eva Witwe
- 26 Hirsch Phil. Jakob, Privatm. Hirsch Jakob, Zimmermeister u. Holzhandlung
- 28 L ö w e n s t e i n S., Schieferdeckermeister. Fuchs Adolf, Privatm. Jensen Alex., Generalmajor Ww. Winbisch Kathar., Weißnäherin. Böller Friederike Witwe
- 30 Reiber Martin, Zimmermstr. u. Holzhändler (Garten)
- 32 Reiber Martin, Zimmermeister und Holzhändler
- 34 *Krauß Louis, Privatm. Ww.
- 36 Reib Louis, Privatm. und Stadtrat. Weinbauer Phil. Friedr., Dr. Privatm.
— Holzlaue

No.

- Exercierplatz
- Krähenplatz
- Lagerhausgebäude

Untere Straße.

Beginnt am Heumarkt und endigt am
Fischmarkt.

Linke Seite.

- 1 Böller Matth., Schmiedmeister Ww. Eugenhardt Rudolf & Maner Philipp (Schmiedewerkstatt). Hofbauer Karl, Maurer mstr. Schmitt Joh., Kutscher. Rausch Ferdin., Gajer. Wagner Aug., Schlosser. Adam Joh., Tagarb. Kreiter Ferdinand, Tischler
- 3 Schmitt Hch., Kfm. Ehefrau. Dörner Marie, Näherin. Eugenhardt Rudolf, Schmiedmeister. Müller Adolf, Buchhalter. Karg Franz Joseph, Schuhm. Ehrhard Peter, Tagarb eiter
- 5 Scharnberger Martin, Chirurg. Gamber Karl, Photograph. Müller Rosalie, Händlerin
- 7 Siefert Adam, Bäcker Ww. Aniser Gerhard, Bäckerei und Weinwirtschaft. Anslader Johanna Frl. Schifferdecker Magdalene Ww. Schnauß Friederike, Monatsfrau
- 9 Rickmann Friedr., Schuhm. Kenzler Leonhard, Schmiedgeh. Weller Ludwig, Kleiderm. Mühl Friedrich, Koch. Lefer Franziska, Tagarbeiter Witwe
- 11 Mayer Philipp, Seifensiederei und Tapetenhandlung. Gilbert Philippine, Stabsarzt Witwe
- 13 *Gebhardt Georg, Buchdruckereibes. Glöckner Friedrich, Sprachlehrer. Senf Emil, Architekt. Wiesnecker Georg, Schlosser. Dreifuß A., Handelsmann
- 15 Mutzler Ludwig, Metzgermeister. Demme Karl, Musiklehrer. Dießche Luise, Weißnäherin. Leibold August, Schuhmacher. Seidel Auguste Witwe, Monatsfrau
- 17 H o r b a c h Daniel, Privatm. Horbach Albert, Flaschnermstr. u. Justallateur. Hebert Hermann, Uhrmacher. Hebert Magdalene Ww. Frank Georg, Kleidermacher. Langenberger Joh., kathol. Kirchendiener. Anselm Philipp, Buchbinder. Gruber Karl, Privatm. B o s s e r t Martin, F. Schlosser. Murja Joh., Schuhmacher
- 19 Otto Karl Eduard, Kaufmann. Otto Julius, Kfm.
- 21 Adam Leonhard, Bäckermeister Witwe
- 23 Held Karl, Kaufm. Schmidt Ludwig, Privatmann

- No.
 25 Köpfer Gottlob, Buchbinder. Henn
 Wilh., Chirurg (Geschäftslokal). Köhler
 Eman., Kenteidiener. Weidner Karol,
 Kleiderm. Lichtler Ignaz, Aktuar
 27 Frisch Matth., Privatmann. Jäckle
 August, Bäckermeister
 (Gingang v. d. Pfaffengasse: Vender Ulrich,
 u. Ebert Karl, Kleidermacher. Dittrich
 Anna, Händlerin. Stappes Georg, Klei-
 dermacher. Daub Emil, Maurer. Lach-
 mann Bernhard, Schreiner. Frommer
 Karl, Pfeifenmacher
 29 Kesselbach Georg, Waffenschmied.
 Dumont Wilhelm, Agent
 31 Müller Johann Lorenz, Lohnkutscher.
 Geyer Heinr., Wirt. Mierich Wilhelm,
 Schlosser. Benz Ludwig, Zimmerm.
 Göb Friedrich und Rothenhöfer Karl,
 Tagarbeiter
 (Gingang v. d. Pfaffengasse: Reibold Gg.
 Jakob, Zimmermann. Ebert Christine
 Witw. Hoffstätter Susanna, Tapezier
 Witwe. Schäffer Adam, Barbier
 33 Dedel Heinrich, Tapezier. Hornuth
 Friedr., Buchbinderei und Schreibmate-
 rialienhdlg. Berger Friedr., Kürschner.
 Siebenhaar Ph., Schuhmacher. Roland
 Hans, Diener
 35 Mayer Valentin, Bierbrauereibesitzer.
 Baur Leonhard, Maschinenmeister
 37 Nishaupt Leonh. Witwe, Konditorei
 und Café. Vender Gustav, Musiklehrer.
 Walther Philipp, Kfm.

Rechte Seite.

- 2 Lulay Adam, Bäckermeister. Maier
 Adam, Kfm.
 4 Köbel Franz, Universitäts-Buchbinder.
 Schwab Friedrich, Schriftsetzer
 6 Schirmer J. G. (Hintergebäude)
 8 Haller Christ. Frl., Kleidermacherin.
 Haller Joseph, Schlossermeister. Birth
 Franz, Schreinermeister. Rimmler Phil.,
 Schäftchenstepper. Schmelz Karoline,
 Monatsfran. Mugele Mich., Händler.
 Ammann Käthchen, Tagarbeiterin
 10 Bäuerle Gg., Schlossermeister. Maurer
 Georg, Schuhmacher und Schuhlager.
 Schler Hugo, Briefträger. Ebert Phil.,
 Kellner. Schuhmacher Friedrich, Aus-
 läufer. Senf Philipp, Tüncher. Geisen-
 dörfer Christine. Vott Franziska Frl.
 12 Kahn Samuel, Antiquar und Möbel-
 händler
 14 Mall Eduard, Metzgermeister. Thomas
 Magdalene Witwe. Bös Cäcilie, Weiß-
 näherin
 16 Wimschult Johann Gerh., Färber-
 meister. Arnold Georg, Kommissions-

- No.
 reisender. Baier Marg. Witw. Baier
 Anna, Biglerin. Kostadt Martin, Klei-
 dermacher
 18 Bussmer J. Wilhelm, Privatmann.
 Bussmer Emil, Gürtler. Kraus Georg,
 Schuhmacher. Schäffer Aug., Tagarb.
 Klee Franziska Witwe
 20 Weisbrod Peter, Zinngießer. Otto
 Henriette Frl. Rudolf Ludw., Schuhm.
 Harlach Kath. Witw. Hertel Joseph,
 Musiker. Reisinger Marg. Witw. Sep-
 pich Adam, Kutscher
 22 * Herrmann Clemens, Lithograph.
 Schwab Philippine Frl., Busgeschäst.
 Schwab Friedrich, Müller Witw. Helm-
 reich, Lucretia Witw. Strohmeier Karl,
 Kutscher Witwe
 24 Schlitt Jakob, Kleiderm. Witw. Dedel
 Andreas, Stammmacher. Munk Alex.,
 Kleiderm. Eberhard Lisette, Strickerin
 26 Kahn Samuel, Antiquar und Möbel-
 händler Ehefrau. Brand Adolph, Metzger
 28 Trion Ludwig, Hutmacher
 30 Stoll Heinrich, Lederhändler. Stoll
 Jakob, Privatm. Stoll August Grust,
 Kfm. Hoffmann Kath. Witw. Hoffmann
 Heinr., Expeditionsgehilfe. Melbert
 Amalie u. Julie, Biglerinnen. Schwarz
 Katharine Witwe, Wäscherin
 32 Kirner, Willmann & Cie. (Mag.)
 34 * Kirner, Willmann & Cie. Kraus
 August, Dienstmann. Hoffmann Georg,
 Kleidermacher. Schmitt Karl, Maurer.
 Scherzer Glise, Händlerin

Poststraße.

Beginnt bei dem Verwaltungsgebäude des
 akad. Krankenhauses und zieht parallel mit
 der Bergheimerstraße bis zur Gartenstraße
 bei der Irrenklinik.

Linke Seite.

- Gärten und Baupläze
 — Großh. Universität (Frauenklinik).
 Merkel Adolph, Dr. I. Assistenzarzt. Groß-
 mann Otto, Dr. II. Assistenzarzt. Diehm
 Käthchen, Oberhebamme. Straub Mar-
 tin, Portier. Reichert Johann, Heizer.
 Engelmann Antonie, Wirtschaftlerin.
 Ammann Franziska, Dauber Babette,
 Dieterich Käthchen, Müller Juliane,
 Luenger Sophie und Specht Katharine,
 Wärterinnen

Rechte Seite.

- 2 Großh. Universität (Akad. Kran-
 kenhause). Beutel Karl, Rechnungsrat.
 Brentorius Nikol. Dr. Gehle Johann
 Heinrich, Dr., Hoffmann Johann, Dr.,

No.

Jüngst Karl, Dr., Nonne Max, Dr.,
Poensgen Albert, Dr., Stadelmann
Ernst, Dr. u. Steinthal, Assistenzärzte.
Brunner August, Apotheke = Assistent.
Barba Sophie Fräul., Weißzeugbeschieferin.
Bühler Katharine und Stuhn Luise,
Oberwärterinnen. Briel Christ., Köchin.
Wambach Franz, Diener. Staatsmann
Friedrich und Walter Adam, Pförtner
4 Großh. Universität (Irrrenklinik).
Stählinger Hermann, Dr. I. Assistent-
arzt. Frank Karl, Dr. II. Assistentarzt.
Scheidel Julius, Oberwärter. Spehl
Therese, Oberwärterin. Schlectmann
Andreas, Pförtner

Wilhelmsstraße.

Beginnt Böckstraße bei der St. Annapelle
und endigt an der Leopoldstraße.

Linke Seite.

- St. Annapelle
- Volkskindergarten
- Gärten

Rechte Seite.

- Erziehungshaus
- Zum Europäischen Hof

Wolfsbrunnenweg.

Beginnt am oberen Teil der neuen Schloß-
straße u. zieht gegen den Wolfsbrunnen.

Linke Seite.

- Schloßgarten
- 1 Albert Heinrich, Gastwirt z. Schloß-
Hotel. Majer Luise, Gastwirt Witwe
- 3 *Hornuth Philipp, Gastwirt. Quati
Johann, Maurer

Rechte Seite.

- 2 *Nech Louis, Privatm. u. Stadtrat.
Nech Hugo, Agent. Baumann Mich.,
Schreiner. Jacob Friedrich, Maurer.
Trick Heinrich, Maurer Witwe
- 4 Plum Wilh., Dr. Privatm. (Garten)
- 6 *Plum Wilh., Dr. Privatm. Hebert
Philipp, Waldhüter
- 8 Bogheimer Adolf, Landwirt
- 10 Schöpp Sebastian, Weber (Bergstück)
- 12 Guntz Alexander, Dr. Ww. (Bergstück)
- 14 Frank-Marperger, Dr. (Bergstück)
- 16 Zindel Karl, Landwirt Witwe
- 18 *Frank-Marperger Ludwig, Dr.
Privatm. Mittmeier Konrad, Gärtner
- 20 Geiger Wilh., Weinhändler (Baupl.)
- 22 Schulz Alphons, Kaufm. Verbecke
Adolf, Kutscher. Spies, Gärtner
- Schützenvereinsgebäude

Zähringerstraße.

Beginnt Mohrbacherstraße 64 und endigt an
der Eisenbahnkurve.

No.

- Neuter Johann, Lok.-Führer. Senftle
Louis, Mechaniker (Werkstätte). Währ
Georg Peter, Lok.-Heizer. Schneider
Karl, Schreiner Frau

Ziegelgasse.

Beginnt Untere Neckarstraße 20 und endigt
Hauptstraße 63.

Linke Seite.

- 1 *Hamberger Katharina Erben. Dege
Joh., Maurer Ww. Huber Margarete
Witwe, Monatsfrau. Uhrig Gaidius,
Post-Packetträger. Zahnleiter Jakob,
Schlosser. Krez Matthias, Diener.
Schupp Wilhelm, Hafner Witwe
- 3 Koch Jakob, Schreinermeister. Koch
Margarete Witwe, Spezereibldg. Zur-
Nieden Georg, Schuhm. Hertel Eliza-
betha Witw. Mutschler Heinrich, Heizer
- 5 Schellenberger Karl Anton, Wein-
gärtner. Schellenberger Joseph, Wein-
gärtner Ww. Müller Mart., Schlosser.
Schaufelberger Wilhelmine, Krankenvv.
Braun Marie Fräul. Wundtack Heinrich,
penl. G. Bureaudiener
- 7 *Dihlhauser P. M., Privatmann.
Hölzer Georg, Buchbinder. Kühner
Heinrich und Sauer Adam, Tagarb.
- 9 *Zahnleiter Heinrich, Gasaufseher
Ww. Himmer Karl, Buchbinder. Herr-
mann Christian, L.-Führer. Wolfgang
Georg Heinrich, Tüncher
- 11 *Brunn Johann, Müller u. Weinhdlr.
Jacob Johann, Schmiedgehilfe. Lösch
Joh., Lok.-Führer. Herr Andreas, Gas-
arbeiter. Lorenz Wilh., Schreiner Frau
- Einfahrt zum Haus Untere Neckarstr. 34
- 13 Erlwein Peter, Dienstm. Hummel
Georg, Lackierer und Frau: Hebamme.
Hornung Jakob, Schreiner. Spies
Karl Witwe, Wajchfrau
- 15 Müller Heinrich, Landwirt. Emme-
rich Jakob, Tagarb. Fischer Ludwig,
Schreiner. Freitag Simon, G. Bremier.
Steiler Anton, Buchhandlungsdiener
- 17 *Hofmann Stephan, Bierbrauer
- 19 Hofmann Steph., Bierbr. (Brauereigebäude)
- 21 Bühler Ludwig, Chirurg und Friseur.
Lechner P. Lok.-Heizer und Frau: Heb-
amme. Engel Michael, Privatmann.
Burger Wilh., Schuhmacher
- 23 Bürtel Ludw., L.-Führer. Wilhelm
Stephan, Hutmacher, Hut- und Mützen-

- No.
 Lager. Ulrich Karl, Wagenw. Schenk
 Christian, Kleidermacher
 25 Böhm Jakob, Schuhwarenlager
 Rechte Seite.
 2 Hamstodt Wilh., Handelsm. Mändler
 Herm., Wagenwärter. Barth Therese
 Witwe, Waschfrau
 4 *Eberhardt Jean, Flaschnermeister.
 Lehr Johann Christoph und Schellen-
 berger Martin, Maurer. Lehr Babette,
 Näherin
 6 Himmer Sebast., Schuhm. Günauer
 Friedrich, Schreinergeh. Habermaier
 Karl, Gem. Arb. Gärtner Elisabetha,
 Wäscherin
 8 Piloger Georg, Zimmermann Witwe,
 Büglerin. Volz Franz, Schlosser. Him-
 mer Lisette, Kleidermacherin. Schmidt
 Henriette Witw., Zeitungsträgerin
 10 Heberle Joh. Martin, Fischer Witwe.
 Weierbach Heinrich, Plästerer Witwe.
 Weierbach Fritz, Plästerer. Heberle
 Fritz, Fischer
 12 Fischer Martin, Schiffer. Walter
 Karl, Schuhmacher. Kaufmann Karl,
 Kleidermacher. Quati Franziska Witw.,
 Wäscherin. Eisenhard Georg, Schreiner.
 14 *Wolff B. & Netter, Eisenhandlg.
 Beedgen Anna Maria Witw. Lehmann
 Emanuel und Neuburger Mayer, Haut-
 delente. Febr Christ., Schreinergeh.
 Schmitt Marie Frl.
 16 Kehn Jakob, Schuhm. Kraft Franz,
 Schlossermtr. Haas Michael, Tagarb.
 Vogel Anna Witw. Weigel Karl, Fabr.=
 Schlosser. Hint Jakob, Tagarbeiter
 18 Wagner Wilhelm, Privatm. Wagner
 Christian, Landwirt. Roth Peter, Zim-
 merpoller. Jung Gottfried, Maurer.
 Knauber Rosa Witw. Lay Marie, Wä-
 scherin. Schork Franz Joseph, F. Arb.
 — Deger Gebr., Gerbereibes. (Magazin)

Zwingerstraße.

Beginnt Kettengasse 23 und endigt Burg-
 weg 2.

Linke Seite.

- 1 Keller Konrad, G. Assistent. Stocker
 Franz, Kaver, Dr. Witwe. Spies L.
 Otto, Ingenieur
 3 Ammann Fr., Bierbr. Witw. Köhler
 Karl, Restaurateur zur Konzerthalle
 5 Ammann Fr., Bierbr. Witw. (Garten-
 wirtschaft)
 7 *Schweiß Leopold, Privatm. Huber
 Karl u. Hermann Gebr., Buchdruckerei

- No.
 u. Expedition des Pfälzer Boten. Brill
 Theodor, Civil- und Militärkleidern.
 Schaber Gustav Adolf, Stadtbauinsfr.
 Niesel Luise, Reallehrer Witw. Schlee-
 busch, Laura Frl. Ruffert Joseph, Klei-
 dermacher. Luz Amalie Priv.
 9 Seltert Emil, Musiklehrer. Nicker
 Benno, Musiker. von Brackel Sophie
 Witw. Dieß Franziska, Näherin
 11 Clormann Jakob, Privatm. Witwe.
 Gutmann Gustav, pens. Postwalter.
 Mayer Franz, Post-Sekretär. Meier
 Stephan, Zimmerm. Kiemer Bernhard,
 Kleidern. Mauser Johanna, Näherin
 13 Wolff Joh., Priv. Dr. Sophie Witw.
 15 Bösch Joh., Schmiedm. Witw. Kessler
 Elisabetha Frl. Pfaffius Sophie Frl.
 Moll Sophie Frl., Priv.
 17 *Gulland Wilh., Restaurateur Witw.
 Reinecker Rudolf, Schreiner. Gwald
 Michael, Dienstm. Joseph Elisabeth,
 Tagarbeiterin
 19 Kensch Jakob, Privatmann Witwe.
 Beyand Franz, Schuhmacher. Wolf
 Gustav, Mechaniker

Rechte Seite.

- 2 Garten zum Hans Kettengasse 25
 4 Dörner Joseph jun., Maurermeister.
 Kempel Joh., Polizeiwachtmtr. a. D.
 Duiffon Fr., Bezirksarzt Witwe. Bid
 Heinrich, Maurer Witw. Sauer Adolf,
 Notar a. D.
 6 Schweiß Leopold, Privatm. Lother
 Wilh., Apoth. Witwe. Schmidt Louis,
 Privatm. Schmidt Marg. Frl. Frits
 Fr., Eisenbeindreher
 8 Renaud Anna Frl. Renaud A., Dr.
 Geh. Rat Witwe. Renaud Aline Frl.,
 Privatm
 12. 14 Schwarzbeck Heint., Lederhändler.
 Schwarzbeck Christian, Lederhandlung.
 Scheuermann Wilh., Schäftchensteyper
 16 Schwarzbeck J. A. Witw. Schwarz-
 beck Friedrich, Lederhändler. Steinmes
 Friedrich, Schäftemwalter. Brunner
 Barbara, Apotheker Witw. Langenberger
 Käthchen, Näherin. Jaeger Ferdinand,
 Tapezier und Spezereihandlung. Loew
 Anna, Exp. Gehilfe Witwe. Luz Karl,
 Schuhmacher
 18 *Ladenburg W. H. & Söhne in Mann-
 heim. Braun Karl, Restaurateur zum
 Faulen Belz Weiskerker Karl jun.,
 Mehl- u. Getreidehandlung. Frieße Karl,
 Musiker. Schweickert Friedr., Tagarb.
 Keller Josephine Witwe und Oberlein
 Barbara Witwe (Waschgeschäft)

Stadtteil Schlierbach.

Beginnt am Karlsthor und endigt bei der Gemarkungsgrenze der Landstraße nach Neckargemünd.

No.	Landstraße.	No.	
6	Großh. Bad. Staatseisenbahn (Stations-Gebäude Karlsthor). Ernst Georg, Bahn-Expeditör		gießer. Grab Valentin, Müllergehilfe. Weidmann Gg., Dienstmann. Freund Joseph, Tagarbeiter
7	Großh. Bad. Staatseisenbahn Bahnwartshaus III. und IV. Kühner Karl und Lang Albert, Bahnwärter	21	Fischer Andreas, Wagnermeister
8	Prestinari Josephine Fräul. Prestinari Franz Jos., Privatm. Engel Ernst, Dr. Würth Leopold, Privatmann	22	*Meß Franz, Bankdirektor. Schent Gebr. von, Verlagsbuchhdlg. Schent Bernhard von, Buchhändler
9	*Berner Elise Fräul. Währle Anton, Kolporteur. Hoffstätter Hieronymus, Tagarbeiter	23	*Meß Franz, Bankdirektor. Schent Rudolf von, Buchhändler
10	*Milch Wilh., Maurer. Weber Jakob, Zimmermann. Weiskapp Karl, Glaser Wtw. Mösch Valent., Mühlenarbeiter. Mohr Georg, Cem. Arb. Heckmann Joseph, Wertmeister. Schaller Marie und Weibel Barbara, F. Arb. Jacob Georg, Schlosser. Schaller Franz, Tagarbeiter.	Am Zausackerweg.	
11	Mejerle Joseph Mich., Schuhmacher	— *Meß Franz, Bankdirektor. Brecht Johann, Holzmacher. Rohrmann Robert, Maurer	
12	Brecht Franz Karl, Schuhmacher	— *Meß Franz, Bankdirektor. Hoffstätter Christ., Tapezier	
13	Ruhl Friedrich, Buchdrucker. Abele Aquilinus, Steinieger. Chret Peter, Müllergeh. Bentschow Paul, Tapezier. Hauck Karl, F. Arb. Knobel Christ., Schreiner Wtw. Clormann Alois Wtw. Schwarz Karl Joh., Fuhrm. Fischer Martin, Spanner Wtw. Schmitt Joh., Fuhrmann Wtw. Knerr Johann und Schwarz Joseph, Tagarbeiter	Landstraße.	
14	Hornmuth Jakob, Fischer. Storz Johann, Maurer Wtw. Brecht Gertrude, Monatsfrau	24	Rohrmann Daniel Karl, Landwirt
15	Weiskapp Leonh., Maurer. Burre Sebastian, Tagarb. Eckert Veronika, Haarflechterin	25	*Stoe Anton, Bleichfäßer (in Neenheim). Rohrmann Andreas, Fischer
16	*Pfisterer Gg. u. Haas Karl, Tagarbeiter. Ihle Marie Wtw. Bürgermeister Gabriel, Maurer. Kreis Jakob, Kleidermacher	26	Woll Hieron., Mühlensteinmacher Wtw.
17	Knerzger Friedr., Landwirt. Dewald Christine, F. Arb. Ueberle Johann und Schwarz Georg Jean, Tagarb. Schulz Kath. Wtw., Wäscherin. Meis Ludwig, Lackierer	26a	Weber Friedr., Zimmermstr. Ueberle Philipp, Schuhmacher
18	Pfisterer Georg, Tagarbeiter	27. 28	*Kleinhard Joh., Kleidermacher. Herion Michael, Händler. Birsch Sam., Schuhm. Lutgenberger Kath., Monatsfr. Rohrmann Christoph, Fischer. Birsch Adam, Schuhmacher
19	Wolff Friedrich, Lohnkutscher. Gihler Daniel, Landwirt. Fischer Andreas, Schreiner	29	*Wolff Joseph, Privatmann. Friedel Franz, Korbmacher
20	Friedel Gg., Storbm. Wtw. Bäuerle Friedrich, Tagarb. Weiskapp Johann, Maurer. Breitenstein Peter, Metall-	30	Löhlbach Joh. Christoph, Lok. Führer. Heinrich Karl, Gärtner. Knobel Joseph Wtw., Puzfrau. Fürst Joh., Handelsmann. Hornmuth Franz, Müller
		31	Oberfeld Heinrich, Zimmermeister u. Gastw. z. Rosenbusch. Oberfeld Theod., Zimmermann. Matt Georg, Wildpret-händler Wtw. Otto Gottlieb, Tagarb.
		31a	Lochner Friedr., Schiffer. Hornmuth Andreas, Fischer
		32	Rohrmann Franz, Landwirt Witwe. Rohrmann Friedrich, Maurer. Beck Georg, Maschinen-Reisender. Böhner Joseph u. Weigand Philipp, Tagarb.
		33	Dory Christian, Fischer Wtw. Döbler Georg, Bahnarb. Hönig Eberhard, Schreiner. Serres Franz, Tagarb.
		34	Arnold Karl Fr. Witwe, Wäschfran. Weber Anton, Cigarrenmacher
		35	Gr. Staats-Eisenbahn (Bahnwartshaus V). Messert Valcut., Bahnwert

- No.
 36 *Deype Aug., Dr. Privatm. Neberath
 Markus, Tapeten-Drucker. Mittmann
 Joseph, Hundehändler
 37 Clormann Joh. sen., Tagarb. Wtw.
 Erben. Clormann Peter, Schiffer. Fries
 Johann Georg, Schreiner
 39 *Mohrmanu Gottfried, Katsdiener.
 Helwerth Georg, Gärtner. Kabel Gg.,
 Tagarbeiter
 40 Söhler Joh., Tagarb. Knott Martin,
 Scherenfleifer
 41 Mohrmanu Friedr., Schiffer. Mohr-
 manu Jakob u. Theobald, Tagarbeiter.
 Mohrmanu Katharine, Tagarbeiterin
 42 *Neuß Friedr., Steinbr. Wtw. Erben.
 Hoffstätter Ernst, Schuhmacher
 43 *Neuß Friedr., Steinbr. Wtw. Erben.
 Mohrmanu, Adam, Tagarbeiter. Bitzch
 Leonhard, Schuhmacher
 44 Hörn Georg, Schmiedgeh. und Frau:
 Wäscherin. Hörn Wilhelm, Schmiedgeh.
 Schenerle Joh., Tagarb.
 45 Weller Georg, Schreinerstr. Weller
 Ludwig, Wagnermstr. Ihle Peter jun.,
 Kleidermacher
 46 Heberle Friedrich, Landwirt Witwe.
 Heberle Karl, Schreinergehilfe. Weigel
 Georg, Zimmermann
 47 Müller Theobald, Landwirt Witwe.
 Schneider Adam, Wagnermeister. Heid
 Barbara Witwe, F. Arb. Mohrmanu
 Peter, Sutter Georg und Keim Heintz,
 Tagarbeiter. Strauß Val., Schachtel-
 macher

Rombach.

- 48 Dewald Anton, Schiffer
 49 Keimbach Karl, Tagarbeiter. Keim-
 bach Joseph, Fischer Wtw. Wolf Kon-
 rad, Maurer
 50 Mohrmanu Sebastian, Tagarbeiter
 51 Wolf Heinrich, Dienstmann
 52 Stadtgemeinde. Straub Adolf,
 Tagarbeiter
 53 Stadtgemeinde. Sauer Gg., Wald-
 hüter. Clormann Franz, Schriftsetzer.
 Clormann Joseph, Tagarbeiter

Landstraße.

- 54 Stadtgemeinde (Kleinfinderschule).
 Reinacher Friederika, Lehrerin
 55 Großh. Staatsbahn (Bahn-
 wartshaus). Breker Georg, Schiffer

Wolfsbrunnenweg.

- 57 Weigel Alois, Mühlensteinmacher Wtw.
 Weigel Joseph, Schmied
 Mohrmanu Gottfried, Katsdiener.
 58 Dewald Adolf, Schiffer

Landstraße.

- No.
 59 Stadtgemeinde (Chem. katholisches
 Schulhaus). Scholl Michael, Haupt-
 lehrer. Scholl Friedrich, Bautechniker

Chem. Käfnergäßchen.

- 60 *Scholl Michael, Hauptlehrer
 61 Stadtgemeinde (Chemal. evangel.
 Schulhaus). Schmitt Margarete Wtw.
 Schmidt Johann, Lehrer
 62 Diehl Christoph, Tagarb. Schaller
 Karl, Straßenwart. Schaller Hein-
 rich, Tagarbeiter
 62a Reideck Georg Wtw., F. Arbeiterin
 63 *Mittmeyer Konrad, Gärtner. Clor-
 manu Georg Anton, Steinsetzer

Mühlenweg.

- 64 Straub Johann Michael, Maurer
 65 *Mohrmanu Sebastian, G. Schlosser.
 Ostermeier Karl Friedrich, Tagarbeiter.
 Walter Karl Witwe, Tagarbeiterin

Wolfsbrunnenweg.

- 66 Böhm Michael, Handelsmann

Mühlenweg.

- 67 Waisenhausefond. Weigel Christ.,
 Mühlensteinmacher
 68 Schaller Gabriel, Tagarbeiter
 69 Clormann Johann Ad., Tagarbeiter
 70 Müller Friedrich, Landwirt. Fischer
 Friedrich, Wagner

Wolfsbrunnenweg.

- 72 Mohrmanu Joh. Karl Wtw., Waschr.
 Mohrmanu Jakob, Maurer. Höchstatter
 Johann, Mühlenarztgehilfe
 73 *Leiß Jakob, Müller Kinder. Anwei-
 ler Georg Adam, Weichenwärter. Storz
 Gottlieb Witwe, Tagarbeiterin
 74 Stadtgemeinde (Wolfsbrunnen).
 Leiß Jakob Witwe, Wirtin
 75 Schellenberger Karl, Maurer.
 Reinhard Leonhard, Schuhmacher
 75a Schaller Franz, Tagarbeiter
 76 Stadtgemeinde (Gessl'sche Mühle).
 Hiebeler Karl, Landwirt. Lambrecht
 Joh., Wagner. Herrmann Herm., Tag-
 arbeiter. Nolde Lukas, Schuhmacher.
 Schweikart Wilh., Feldhüter. Kramer
 Joh. Wilhelm, Gärtner
 77 Goos Ludwig, Müller

Landstraße.

- 78 *Frank Theodor (Restauration zum
 Jägerhaus). Zimmermann Reinhold,
 Wirt
 79 Schneider Friedrich, Landwirt

- No.
- 80 Schmitt Peter, Zimmermann u. Witt zum Schwarzen Schiff. Neubert Wilhelm, Schuhm. Spuhler Marg., Putzfr.
- 81 Oppenheimer & Cie., Kunstwoll-Fabrik. Nixen Gottfried, Wertmtr.
- 82 Gieser Johann Peter, Müller. Weidmann Barbara und Margareta Fern., Spezereihandlung. Clormann Valent. Witwe, Putzfrau
- 83 Großh. Staatsbahn (Bahnhofsstr. VI). Henn Johann Joseph, Bahnwart
- 85 Clormann Peter, F. Schlosser. Clormann Sebastian, Waldhüter Witwe
- 86 *Hirschel Theobald junior, Fischer (Weiber-Häuschen). Kühner Friedrich, Maurer
- 87 Dewald Sebastian, Tagarb. Gubler Jakob, Steinhauser
- 88 Hör Peter, Tagarbeiter
- 89 Deppe August, Dr. Privatmann
- 90 Bommer Karl Hermann, Fischer
- 91 *Neuß Friedrich, Steinbrecher Witwe Erben. Dewald Katharina, Tagarb.
- 91a Klose Franz, Straßenwart. Brauch Jakobine, F.Arbeiterin
- 92 Kühner Jakob, Dienstmann
- 93 *Ddenwald Hermann, Privatmann Erben. Finck Wilhelm, Tagarb. Weidmann Margarete, Wäscherin
- 93a Böcker Friedrich, Restauration und Pension
- 94 Gr. Staatsbahn (Stationsgebäude VII. Schlierbach). Geß Andr., Billetausgeber
- 95 Clormann Joh. Mich. I., Waldhüter. Gaukel Christine, Näherin
- 96 Bahnverwaltung (Gutleuthof)
- 96a Ev. und Kathol. Hospitalfond (Gutleuthofkapelle)
- 97 Speckert Franz, Steinbrecher

- No.
- 98 Zechner Peter, Waschgeschäft. Clormann Johann, Fischer
- 99 Milch Wilh., Maurer. Milch Anton, Kübler. Clormann Mich. sen. Witw.
- 100 *Hirschel Theobald sen., Fischer. Schneider Heinr., Billetausgeber Ww. Clormann Philipp, Tagarb. Speckert Johann, Schreiner
- 101 Clormann Anton sen., Fischer
- 102 Clormann Georg junior, Schiffer. Kreffer Barbara Witwe, Näherin
- 104 *Lay Jakob, Fuhrmann. Fischer Joseph, Clormann Georg Anton u. Dewald J. Georg, Tagarbeiter
- 105 Clormann Mich. jun. II., Maurer. Clormann Valentin sen., Landwirt Witwe
- Großh. Staatsbahn, Station VIII. Fromm Nikolaus, C.Arb.
- Großh. Staatsbahn, Station IX. Monsieur Adam, Bahnwart
- Großh. Staatsbahn, Station X

Rümmelbacher Hof.

- *Hochschwender Heinrich, Bierbr. (in Heidelberg). Frank Theodor, Restaurateur

Rohlfhof.

- Zuber Georg, Landwirt
- Stadtgemeinde (Waldhüterwohn.) Lang Joseph, Waldhüter
- Stadtgemeinde (Wirtschaftsgeb.). Geiß Christoph, Wirtschaftspächter
- Wipfler Karl, Landwirt

Speyerers Hof.

- Stadtgemeinde (Wirtschaftsgeb.). Busch Leonhard, Wirtschaftspächter

Gemeinde Neuenheim.

Die Anwohner der Landstraße von der Ziegelhäuser Gemarkungsgrenze bis nach Handschuchsheim.

Ziegelhäuser Landstraße.

- No. Rechte Seite.
- 1 v. Heydweiler Amalie Ww. v. Heydweiler Friedrich, Königl. Preuß. Major a. D. Müller Heinrich, Gärtner
- 2 *Matter Gustav, Photogr. (in Mannheim). Geßloch Julie, Pension. Geßloch Wilh., Privatm.

- No.
- 3 Ackermann Friedr., Landw. Strathmann Cornelia, Geh. Rat Witwe
- 4 Wächter Karl, Privatm. (Garten)
- 5 Fries Johann, Landwirt (Weinberg)
- 6 Naumann Eduard, Privatm. Sommer Philipp, Privatm.
- 7 Holzer Gustav, Prof. an der höheren Bürgerschule Heidelberg

- No.
 8 Haag Julius, Dr. Privatm.
 9 Arnold Jakob, Gastwirt (Garten)
 10 v. Eichthal Luise Fr. (Garten)
 11 Werle Georg, Weinwirt (Garten)
 12 Sch nauß Sebastian, Gärtner

Hirschgasse.

Rechte Seite.

- 13 Treiber Jakob, Landwirt. Friedel Anton, Landwirt. Treiber Ludwig, Vogelhändler
 14 Aley Wilh., Gärtner. Aley Philipp, Gärtner
 15 Ackermann Karl, Konditor

Linke Seite.

- 15 Arnold Philipp, Gärtner
 16 Heinz Karl, Bierbrauer (Bierkeller)
 17 Diez Elise Witwe, Restauration zur Hirschgasse

Ziegelhäuser Landstraße.

Rechte Seite.

- 18 Schaeck Mich., Weinwirt z. Goldenen Hirsch (Kuchenhäusel). Young Elizabeth Witwe
 19 *Krath Paul, Restaurateur
 20 Krath Paul, Café-Restaurant
 21 Müller Regine Ww. Buchbeck Fanny, Major Wtw. Ostertag-Großley Rena Fran. Schmitz Michael, Dr. Privatmann
 22 Krieger Otto, Rfm. Wtw. (Garten)
 23 Hausrath Adolf, Dr. Professor
 24 Rawig Arnold, Dr. Sanitäts-Rat. Schweiger Karl, Oberstlieutenant a. D. Mousfang Wilhelm, Dr. jur. Ostertag Friedrich, Pfarrer a. D.
 25 Jimmich Hermann, Privatm.
 26 Stoe Anton, Bleichbes. Maier Ludwig, Landwirt
 27 Röber Karl, Professor Erben. Röber Lina und Anna, Geschw. Fr. Bunsen Theodor von, Legationsrat a. D.
 28 Rath. Kirchenärar (Gartenhaus)
 29 *Benecke Ernst Wilhelm, Professor (in Straßburg). Stoy Max, Premierlieutenant. Schmitt Paul, Gärtner
 29a Großherzogl. Bauverwaltung (früheres Brückengeld-Erheberhaus)

Neuenheimer Landstraße.

No. Rechte Seite.

30. 31 *Schmitt D., Priv., Neckar-Hotel. Spitz Friedrich, Gastwirt
 32 *Dittenev Jos., Gastwirtschaft zum Silbernen Anker. Loibl Mich., Wirt
 33 Christ Anton, Hofgerichts-Direktor Witwe. Christ Karl, Privatm.
 34 Weber Georg, Dr. Professor. Ruge Georg, Dr. Prof.
 35 Henkenius Herm., Rgl. Br. Stabsarzt a. D. Henkenius Sophie Fr. Luß Marie, Phytikus Witwe
 36 *Eisenlohr August, Dr. Prof. Stalb Anna und Luise, Geschw. Fr. Strohmeyer Elise, Major Wtw. v. Schüler Ernst, Major a. D. Fischer Jos., G. Arb.
 37 Jenke Friedr., Apotheker (Gartenhaus)
 38 Bender Otto, Dr. Wtw. Suffschnid Ernst Philipp, Oberhofgerichtsrat Ww. Wesener Julie Fr. Beshchnitt Max, Reallehrer
 39 Landfried Jakob, Fabrikant. Sandherr Karl, Gärtner
 40 Odenwald Herm., Privatm. Erben (Garten und Weinberg)
 41 Suffert Ernst August, Privatmann. Suffert C. A. Witwe
 42 Krall M. G., Privatmann. Minckwitz Johann, Dr. Prof. Mund Justine Fr. Kanz A., Oberstlieutenant z. D.
 43 *Waller Georg Octavian, Privatm.
 44 Landfried Friedr. sen (Weinberg)
 45 *Ahrweiler Leopold, Banquier. Schmitt Georg, Gärtner
 46 Gumbel Karl Leonh., Privatm. Ww. Weiß Kathar., Rfm. Wtw. v. Zagorski Jean, Gutsbesitzer
 47 Volkert Joh. Michael, Privatm. Volkert Alexander, Privatm. Avenarius A. S., Privatm. Nebenius Karl, Dr. Ww. Böllert Th., Theaterdirektor. Hegel Moïse, Kleidermacher
 48 Jhne Wilh., Dr. Prof. Stein Leonh., Gärtner
 49 Balg Franz, Privatm.
 50 *Scholl Ludwig, Ingenieur. Armbruster Theod., Restaurateur zur Philosophenhöh
 51 Mayer Valentin, Bierbr. (Bierkeller)
 52 Keppler F. A., Privatm. (Weinberg)
 53 Detmers Wilh., Major Witwe
 54 Spicer J. Fr., Privatm. Wtw. Bes Johann, Privatm. Herrmann Christine Fr. Walter Auguste Fr.
 55 Spicer J. Fr., Privatm. Ww. (Weinberg)

- No.
 56 Graf Philipp, Privatm. v. Carlowitz
 Bruno, Baron
 57 *Rodrian Alfred, Fabrikant. Niederer
 Arnold, Agentur für Mühleleinrichtungen
 und franz. Mühlsteine
 58 *Winter Carl, Buchhändler. Gmüldt
 Ferdinand, Privatm.
 59 Weber Bernhard, Weinhdlr. Weber
 Daniel, Privatm.
 60—64 Weinberge
 65 Henkenhaf & Ebert (Bauplatz)
 66 *Henkenhaf & Ebert, Architekten.
 Emrich Aug., Priv. Hübisch Eberhard,
 Kfm. Gehrt Auguste Wiv. Vott Therese,
 Revisor Witwe. Künzinger Wilhelm,
 Schlossermeister
 67 Burkhardt Philipp, Weber Witwe.
 Hüniger Ewald, Schuhmacher. Burk-
 hardt Heinrich, Kohlenhändler
 68 Unterleiter Jakob, Geflügelhändler
 69 Straßner Ludwig, Handelsgärtner
 73 *Windmaier Franz, Privatm. Wiv.
 Gbrecht Aug., Lot. Meizer. Frey Gg.,
 Steinhauer. Vorbach Margar., Lehrer
 Wiv. Buch Leopold, Wagenw. Langer
 Karoline, Näherin
 74 *Zacepine Rosa Frau. Meinhardt
 Karl, Priv. De Mesle Joseph, Priv.
 Fankel Georg Witwe. Fankel Theod.,
 Bijouteriehdlr. Hergett Joh., Schlosser
 75 *Windmaier Franz, Privatm. Wiv.
 Taberner Kath., Lehrer Wiv. Grlewein
 Christoph, Schlossermeister. Steiglehner
 Joseph, Rentamtm. a. D. Steiglehner
 Luise, Exped. Geh. Mechling Gg., Stein-
 drucker. Koblisch Magdal. Wiv. Heb-
 amme. Mögerle Lina, Näherin. Unjöld
 Wilhelm, Schriftsetzer
 76 Eckert Albert, Handschuhfabr. Eckert
 Jakob, Privatm.
 77 Steiner Remigius, P. Schaffner
 78 Heß Friedrich, Geometer
 79 Bihn J. P., Kfm. (Garten)
 84 Goetze Julius, Kgl. Preuß. Rittmeister
 85 Goetze Julius (Bauplatz)
 87 Wettstein Gustav, Privatm.
 88 Laubert Valentin, Walschhüter Wiv.
 Jöst Michael, Landwirt
 89 *Jung A. Erben. Jenison Karol.
 Mary, Gräfin v.
 90 Treiber Franz, Bez.-Geom. Babo
 Cäcile und Elisabeth v., Geschw. FrL.
 91 Treiber Franz, Bez.-Geom. (Garten)
 92 *Roehly Hermann, Hofrat Witwe.
 Anfall August, Privatm. Christoph
 Abraham, Dr. Assistentenarzt
 93 Krath Paul, Restaurateur (Weinb.)

- No.
 94 Calvert C. G. Revd., British Chap-
 lain. B. A. Jesus, Coll. Camp.
 95 Z hne Wilh., Dr. Prof. (Bauplatz)
 96 *Spicer J. Fr., Privatm. Witwe.
 Dithoff Hermann, Dr. Prof.
 97—99 Baupläze
 100 Schröder Louis, Privatm.
 101—103 Schifferdecker Paul, Dr.
 Fabrikant
 104 *Wolff Friedrich u. *Spig Friedrich.
 Hardy S. J. Mrs. Witwe
 105 *Wolff Friedr. u. *Schmitt Leonh.
 Schmitt D., Privatm.
 106 Richter Wilh., Tafel-Trauben- und
 Obstzuchterei

Linke Seite.

- 283 Heberle Albert, Bürgermeister und
 Holzhändler. Deurer Theod., Privat-
 mann und Versicherungs-Inspektor
 282 Heß Phil., Gastwirt zum Schiff. Heß
 Ludwig sen., Landwirt. Kipf Heinrich
 Witwe, Spezereigeschäft
 70 Leibert Joh., Bierbrauerei z. Krone
 (Altsächsische Bierhalle)
 70a Gemeinde Neuenheim (Baupl.)
 71 Both Ludwig I., Landwirt Wiv.
 72 *Krahl Philipp, Maurermeister. Winter
 Ernst, Privatm.
 80 *Bihn J. P., Kaufmann
 81 Evang. Pfl. Schönan (Pfarr-
 haus). Schneider Robert, Pfarrer
 82 Weber Konrad, Bäcker u. Weinwirt
 zum Grünen Laub
 83 Bihn J. P., Kfm. Lamprecht Phil.
 J. Fran
 86 Heuser Matth., Landwirt. Stürmer
 Karoline Wiv., Waschfrau
 130 Frisch Heinrich, Landwirt Witwe
 129 Eck Jakob, Schmiedmeister
 128 Lenz Georg, Landwirt.
 127 *Reher Martin, Zimmermeister.
 (Villa Livonia). Rosenplänter Olga,
 Fanny und Auguste FrL., Institut-
 Vorsteherinnen

Hauptstraße bei der neuen Brücke.

Linke Seite.

- 199 Häusermann Gottf., Restaurateur
 199a Edelmaier Joh., Bahubedienteter.
 Alt C., Dr. Wiv. Würth Ferdinand,
 Fabrikant. Leber Michael, Privatm.
 199b Lenz Adam, Obsthändler. Wächner
 Karl, Registrator
 199c Jaeger Friedrich Wilh., Kleiderm.
 Lob Otto, Rentner

- No.
— Krahl Ph., Maurerstr. (Bauplatz)
199d Krieger Heinrich, Lohnkutscher.
Bucherer Rosa, D.Revisor Witwe

Rechte Seite.

- Gärten

Mönchhof.

- 118 Both Adam, Landwirt. Graf Eduard,
Herrschafskutscher. Mittershofer J.
Friedr., Hauptsteueramts-Assistent
119 Both Jakob II., Landwirt Witwe
120 Schröder Johann, Dekonom
121 *Schröder Joh., Dekonom. Allpreß
Robert, Inst.-Lehrer. Heuser Jakob,
Tagarbeiter

Mönchhoffstraße.

Linke Seite.

- 164a *Doll H. Phil., Postkassier. Jenison-
Walworth, Emil Graf von. Jenison
Anna, Maria und Luise, Gräfinnen v.
— *Winter Carl, Buchhändler. Steg-
maier Karl, Gärtner
— Winter Carl, Buchhändler (Garten)
117f Winter Carl, Buchhändler
117e Bedingfeld Adelaide Mary Mrs.
117d Bury Melanie Fräulein, Instituts-
Inhaberin
117c Goode Mrs., Rentnerin

No. Rechte Seite.

- Keppler F. A., Privatm. (Grund-
stück)
117 *Klose Hch., Dr. Privatm. (Neubau)
117I *Klose Heinrich, Dr. Privatmann.
Bylandt A., Graf v.
117J *Klose Heinrich, Dr. Privatm.
Diadon Henry, Privatmann
— Brugier Johannes, Reallehrer
117g Klose Heinrich, Dr. Privatm.
117h Armitage Jr., Direktor des Neuen-
heimer College

Zandschuchsheimer Landstraße.

Rechte Seite.

- 394 Naegelé Ernst, Königl. Preuß. Mitt-
meister a. D. (Villa Montana)
392 Staus Peter, Maurerstr. Osten-
Sacken v. FrL.
390 Pirani Eugenio Chevalier, Kom-
ponist
388 Eaton Mary Anna Ww., Rentnerin.
Walig Marie, Dr. Ww. (Villa Messina)
387 v. Hamm Theodor, Privatm. Witwe
385 *Sounborne Frz., Privatm. Wtw.
384 Loonen Adrian Engelbert, Kfm.
383 Hallam Miss (Villa Victoria)

Alphabetisches Einwohnerverzeichnis.

A

- Abel Jakob Wilh., Kleiderm., Gaspelg. 6
 — Karl, Privatm. u. Stadtr., Theaterstr. 9
 — Moritz, Hutgeschäft, Kornmarkt 7
 Abele Aquilinus, Steinsezer, Schlierbacher
 Landstr. 13
 — Karl Friedrich, Kefervebeizer, Speyerer
 Landstr. 1
 Achenheimer M. & Cie. (S. Cahn), Manu-
 fakturwarenhandlung, Hauptstr. 167
 — Paul, Sprachlehrer, Gr. Mantelg. 20
 Abonbin Karl, Koch, Brunneng. 16
 Abrahams Lydia und Anny, Geschw. Frl.,
 Pension, Alte Bergheimerstr. 3
 Abt Georg, Tagarbeiter, Gelspsfad 2
 Ackenheil Konst., Dienstm., Rohrb. Str. 64
 Ackermann Adam, Dienstm. Wtw., Busse-
 mergasse 1
 — Christian, Tagarb., Gr. Mantelg. 21
 — Friedrich Witwe, Krahneng. 5
 — Friedrich, Landwirt, Ziegelh. Landstr. 3
 — Friedrich, Fischer Wtw., Dreikönigstr. 8
 — Jean, Kurz-, Wolle- und Weißwaren-
 Geschäft, Hauptstr. 44
 — Kath. Witwe, Wäscherin, Hauptstr. 41
 — Konrad, Kleidermacher, Ketteng. 2
 — Louis, Bäcker u. Weinwirt, Spfstr. 225
 — Ludwig, Landwirt, Neckarmüzzg. 2
 — Theobald, Fischer Wtw., Bussfemrg. 2
 Adam Friedrich, Kutischer, Hauptstr. 190
 — Jakob, Fleischermstr. Ww., Fahrtg. 16
 — Johann, Tagarbeiter, Unterestr. 1
 — Leonhard, Bäcker Wtw., Unterestr. 21
 — Margarete Frl., Hauptstr. 82
 Adelsheim Adam, städt. Marktmeister, Drei-
 königstr. 14
 — Christoph, Maurer, Hauptstr. 21
 — Friedrich, Maurer, Kl. Mantelg. 9
 — Georg, Maurer, Hauptstr. 21
 — Johann Georg, Maurer, Hauptstr. 85
 — Konrad, Maurer, Ob. Faulpelz 8
 Adeltmann Leonh., Postanweisungsbefsteller,
 Unt. Neckarstr. 12
 Ahorn Karl (Firma: Ahorn & Niel), Fa-
 britant, Bergheimerstr. 47
 Ahorn & Niel, Tapetenhandlung u. Fabrik,
 Alte Bergheimerstr. 1
 Ahle Barbara, Johanna und Katharina,
 Geschw. Frl., Grabeng. 13
 Ahweiler Leopold, Banquier, Neuenheimer
 Landstr. 45
 Aichanstalt städt., Untere Neckarstr. 76
 Aichler Gottlieb, Schuhm., Hauptstr. 123
 Aienpreis Chr. G., Glaserm., Häuserstr. 5
 Akadem. Krankenhaus (Großh. Universität),
 Bößstr. 2
 Aktienbrauerei Heidelb., Bergheimerstr. 91
 — Schanklokal Hauptstr. 115
 Albers Joh., Reallehrer Frau, Plöckstr. 28
 Albert Heinrich, Gastwirt zum Schloßhotel,
 Wolfsbrunnentweg 1
 — Heinrich, Restaur. (Schloßwirtschaft)
 Alberti Berthold, Kfm., Leopoldstr. 23
 Albiker Peter, Restaurateur, Schloßberg 42
 — Th., Schirmgeschäft, Plöckstr. 56
 Albrand Ernst, Privatm., Leopoldstr. 58
 Albrecht Christ., Schuhm. Ww., Spfstr. 56
 — Joseph, Maurer, Hauptstr. 54
 — Karl, Maurer Witwe, Krahneng. 15
 — Kilian, Tagarbeiter, Schiffg. 9
 — Valentin, Steinhauer, Semmelsg. 5
 Alexander Jean, Tanzlehrer, Bussfemrg. 3
 — Karl, Kfm., Kleinmüldstr. 14
 — Lorenz Johann, Maurer, Florig. 4
 Allgaier Joseph, Händler, Gaspelg. 7
 Allgeier Philipp, Tag-Arbeiter, Speyerer
 Landstr. 41
 Allmeroth Karl, Gastwirt z. Grünen Baum,
 Steing. 7
 Allstädt August, Hutfabrik, Friedrichstr. 15
 Allpreß Kob., Institutslehrer, Neuenh. 121
 (Mönchhof)
 Alstede Wilhelm, Goldarbeiter, Plöckstr. 35,
 u. Cigarren- u. Tabakhdlg., Spfstr. 5
 Alt Georg, Lok.-Führer Wtw., Plöckstr. 36
 — Karl, Buchbinder Witwe, Ketteng. 5
 — Karl, Gold- u. Silberarbeiter, Spfstr. 83
 — Marie, Dr. Ww., Neuenh., Spfstr. 199a
 an der Neuen Brücke
 — Martin, Sattlermeister, Plöckstr. 36
 Altdutsche Weinstube (zur Weißen Rose),
 Fischmarkt 3
 Alten Karl Friedrich, Krämerg. 14
 — Theodor, Privatm., Krämerg. 14
 Altmann Joseph, Schreinerstr., Schiffg. 9
 (Werstätte Uferstr. 18)
 Amann Emil, Buchdruckerei-Faktor, Leih-
 bibliothek und Lesezirkel, Heug. 1
 — Julius, Prof. Wtw., Rohrbacherstr. 48
 Amelung Margarete, Privatm. Ww., Berg-
 heimerstr. 30
 Ammann Anna, Amtsrichter Witwe, Aka-
 demiestr. 6
 — Conrad Ludwig, Privatm. u. Stadtrat,
 Friedrichstr. 5

- Anmann Franziska, Wärterin i. d. Frauen-
klinik, Böhstr. 1
- Friedrich, Bierbrauer Wtw., Gastwirt-
schaft zum Schlüssel, Ketteng. 21
- Friedrich, Lehrer, Mittelbadg. 6
- Heinrich, Buchbinder, Mittelbadg. 6
- Heinrich, Konditor, Hauptstr. 145
- Käthchen, Tagarbeiterin, Unterestr. 8
- Karl, Konditorei u. Café, Hauptstr. 145
- Amtsgefängnis, Ob. Faulpelz 1
- Amtsgericht (Gr. Staatsärar), Seminarst. 3
- Anatomie (Gr. Universität), Spstr. 47/51
- Anderski Karl (Fa.: C. M. Anderski), Hand-
lung in rohem Tabak, Hauptstr. 42
- Karl (Fa.: Sebastian Künzle), Mann-
fakturwarenhandlung, Hauptstr. 176
- Wilh., Buchhalter u. Feuerverf.-Agent,
Unt. Neckarstr. 38
- Wilh., Verwalter Wtw., Hauptstr. 176
- Andräe Achilles, Dr., Plöckstr. 71
- André J. A., Fabr., Alte Bergheimerstr. 1
- Angstmann Benedikt, Tagarb. und Frau:
Monatsfrau, Bussmerg. 28
- Anhegger Robert, Wagnemeister, Ingrim-
straße 10
- Sigmund, Privatm., Ingrimstr. 10
- Ankele Valentin, Landwirt, Brunneng. 20
- Ankener Ernst, Aktuar, Lauerstr. 5
- Anniser Gerhard, Bäcker u. Weinwirt zu den
drei Mohren, Unterestr. 7
- Anselm Phil., Buchbinder, Unterestr. 17
- Auspach Anna Ww., Waschgeschäft, Hirsch-
straße 12
- Antoni Adolf, Buchhalter, Neckarmünzg. 6
- Emil, Dr. prakt. Arzt, Heug. 2
- Karl, Institutsinhaber Wtw., Heug. 2
- Anweiler Glise, Tagarb., Plöckstr. 6
- Gg. Adam, Weichenw., Schlierbach 73
- J. A., Werkmeister, Dreifönigstr. 22
- Apfel Georg Adam, Signalwärter, Am
Güterbahnhof 59
- Jakob, Pächter auf Stift Neuburg
- Rosa, Tagarb., Am Güterbahnhof 59
- D'Aposchkinne Nik., Rentn., Leopoldst. 22
- Appenzeller Wilh., Architekt, Hauptstr. 54
- Arbeiterbildungs-Vereinslokal, Sandg. 2
- Arbeitsschule d. Frauenvereins, Ketteng. 12
- Archäolog. Institut, Augustinerg. 7
- Armbruster Anna Marie Wtw., Tagarbei-
terin, Am Güterbahnhof 15
- Th., Restaurateur zur Philosophenhöhe,
Neuenheimer Landstr. 50
- Armitage Fr., Direktor des Neuenheimer
College, Mönchhoffstr. 117b
- Arnold Abraham, Schlossermeister, Berg-
heimerstraße 73
- Adelheid Frl., Untere Neckarstr. 80
- Christian Joh., Landwirt, Plöckstr. 31
- Daniel, Landwirt, Bahnhofstr. 35
- F., Tierarzt, Hauptstr. 1
- Arnold Friedrich, Dr. Geh. Hofrat Prof.,
Niedstr. 3
- Georg, Kfm., Kommissions-Reisender,
Unterestr. 16
- Gch. Val., Landw., Speyerer Landstr. 15
- Hermann, Privatm., Gaisbergstr. 2
- Jakob, Gastwirt zum Silbernen Hirsch,
Hauptstr. 180
- Jakob, Landwirt, Bergheimerstr. 31
- Joseph, Tagarbeiter, Kurzer Buckel 9
- Julius, Dr. Geh. Hofrat Prof., Leo-
poldstraße 7
- Karl, Lok. Heizer, Römerstr. 5
- Karl Fr. Witwe, Waschfrau, Schlierb.
Landstr. 34
- Karl Philipp, Landwirt, Plöckstr. 31
- Karoline Wtw., Gaisbergstr. 20
- Martin I., Landwirt, Plöckstr. 31
- Philipp, Gärtner, Hirschg. 16 (Ziegelh.
Landstraße)
- Philipp, Landwirt Wtw., Plöckstr. 61
- Philipp sen., Landw. Ww., Plöckstr. 37
- Sebastian, Packerträger, Neuenheim
- Valentin, Landwirt, Schneidmühlg. 5
- Ascher Benno, Musiker, Zwingerstr. 9
- Ashwell G., Priv. Wtw., auf d. Wolfenkur
- Askani Baltzar, Zimmerm., Schloßberg 38
- Astenash Eugen, Dr. Professor, Berghei-
merstraße 18
- Attig Valentin, Kleiderm., Dreifönigstr. 20
- Ayler Ernst, Sattler und Tapezier, Neckar-
münzgasse 8
- Auer Johann, Kfm., Brunneng. 24
- Leop., Lehrer an der höh. Bürgerschule,
Sandg. 3
- Auditorium für landwirtschaftl. Unterricht,
Hauptstr. 52
- Auflader Johanna Frl., Unterestr. 7
- Auftring Jakob, C. Schaffner, Bergheimer-
straße 45
- Augenklinik (Gr. Universität), Bergheimer-
straße 20
- Aull Heinrich, Kfm. Gaisbergstr. 32
- Auth Alex., Tagarb. u. Frau: Leichenwär-
terin, Schloßberg 4
- Bernhard, C. Arb., Schloßberg 33
- Gg. Adam, Maurer, ebenda 18
- Karl, Dienstmann, Gelsypfad 2
- Karl, Tischler Wtw., Schloßberg 22
- Magdalene, Leichenw., ebenda 25
- Matthias, Tagarbeiter, ebenda 41
- Auz Steph., Schuhmann, Kl. Mantelg. 27
- Avenarius A. H., Privatm., Neuenheimer
Landstr. 47
- Amalie, Rechnungsrat Ww., Plöckstr. 26
- Aytmann Gregor, Badmeister, Plöckstr. 32
- Nydt Franz, Verdingbureau, Straheng. 5

B

- Babo Cäcilie u. Elisabeth v., Geschw. Fr.,
Neuenheimer Landstr. 90
- Bach Ernst, Schieferdecker Erben, Graben-
gasse 13
— Gottfried, Dreherm., Gr. Mantelg. 21
— Mich., Bautechniker, Unt. Neckarstr. 32
- Bachert Val., Kutscher, Ob. Neckarstr. 19
- Bachmann Karl, Cigarrenfabrik., Sophien-
straße 15
— Karl, Tünchermeister, Schloßberg 15
— Lina, Krabneng. 15
— Marg. Witw., Monatsfrau, Schloßberg 4
— W. Fr. (a. Frankf.), Ob. Faulpelz 14
- Bach Louis, Privatm., Leopoldstr. 22
— Wilh., Gastwirt Witw., z. Hotel Schrie-
der, Mohrbacherstr. 10
- Bade Wilh., Musiklehrer Witw., Gaisberg-
straße 11
- Bader K., Steuergelhilfe, Handschuchsheim
Bäckers Josephine Witw., Sandg. 3
- Bähr Friedrich, C. Arb., Schneidmühlg. 6
— Georg Peter, Lok. Heizer, Jähringerstr.
nächst der Eisenbahnkurve
— Johann, Landwirt, Neug. 4
— Peter, F. Arbeiter, Hirschstr. 9
- Bährle Anton, Kolporteur, Schlierbacher
Landstr. 9
- Baenziger Th., Dr., Assistent im akadem.
Krankenhaus, Vohstr. 2
- Baer Bernhard, Hopfenhändler, Schiffg. 13
— Daniel Witw. (Firma: Daniel Baer),
Kurz- u. Manufakturwarenhandlung,
Hauptstr. 188 am Markt
— Max, Hopfenhändler, Hauptstr. 113
- Bäzner Christ., Küfer, Speyerer Landstr. 47
- Bäuerle Friedrich, Tagarb., Schlierbacher
Landstr. 20
— Georg, Schlossermeister, Interessstr. 10
— Karl, Schuhmann, Schiffg. 8
— Magdalene Fr., Hauptstr. 205
— Martin, Wagenwärter, Gaisbergstr. 10
- Bahnverwaltungs-Kanzlei Großh. Bad.,
Mohrbacherstr. 8, Eingang rechts
- Baier Anna, Büglerin, Interessstr. 16
— Daniel, Lok.-Führer, Bergheimerstr. 23
— Käthchen Fr., Martallstr. 11
— Margarete Witw., Interessstr. 16
— Marie Fr., Leopoldstr. 7
- Baierle Therese Witw., Zwingerstr. 11
- Baldenschweiler Anna Witwe, Dreikönig-
straße 21
- Balbus Hermann (Firma: Gebr. Gamber),
Bahnhofstr. 59
— Wilhelmine Witw., Al. Mantelg. 3
- Balles Ludwig, Schuhm., Dreikönigstr. 7
- Ballmann Adam sen., Landwirt, Brunnen-
gasse 2
— Adam jun., Landwirt, Gaisbergstr. 95
- Ballweg C., Obersteuerkommissär a. D. und
Kreisassessor, Bergheimerstr. 77
- Balon Georg Anton, optisches Geschäft,
Hauptstr. 85
— Petronella Witwe, Plöckstr. 32
- Bamberger Anna, Emilie u. Minna, Ge-
schwister, Kornmarkt 6
— Fanny Frau, Hauptstr. 191
— Joseph, Kommissionsär, Hapfelg. 3
— Julius, Antiquitätenhdlr., Kornmarkt 6
— Minna, Modiste, Hauptstr. 191
- Band Heinrich, Bahuwart, Bahnhoffstr. 61
- Bangel & Schmitt (Otto Petters), Univer-
sitäts-Buchhandlung und Antiquariat,
Hauptstr. 78
- Banholzer Emma, Büglerin, Ob. Neckarstr. 7
— Rosine Witwe, Dreikönigstr. 18
- Von der Bank Fanny Fr., Augustiner-
gasse 11
- Banichbach Johann, Schuhm., Brunneng. 8
- Banschenbach Konrad, Ob. Schaffner, Land-
hausstr. 4
- Banpach Adolfsine, Kleiderm., Plöckstr. 56a
- Barba Sophie Fr., Weißzeugbeschieferin
im akadem. Krankenhaus, Vohstr. 2
- Barazetti Cäsar, Dr., Rechtsanwält und
Privatdozent, Grabeng. 16
- Baring Wilhelm, Ober-Amtmann a. D.,
Bergheimerstr. 90
- Baro Peter, Dekopist bei Gr. Bezirksamt,
Kurzer Buckel 5
- Barth Joh. G., Zahntechniker, Spyrstr. 136
— Joseph, Tagarbeiter, Ingrimstr. 8
— Karl, Lohnkutscher, Neuenheim, Mat-
hausgasse 178
— Lorenz, Glasermeister, Mohrbacherstr. 52
— Otto, Tagarb., Speyerer Landstr. 47
— Therese Witwe, Waschfrau, Ziegelg. 2
- Barthlott Karl, Schreinerstr., Fahrtg. 20
(Werkstätte: Hauptstr. 19)
- Bartholomae Glise v., Mohrbacherstr. 73
— Heinrich, Privatm., Hauptstr. 2
— Jakob Friedrich, C. Bureaudiener, Am
Güterbahnhof 57
— Philipp, Privatm., Bismarckstr. 11
- Bartich Karl, Dr. Geh. Hofrat Professor,
Theaterstr. 7
- Basler August, Tabaksteuer-Auss., Neuenh.
Bassermann Alfr., Referendar, Sophienstr. 1
— Heinrich, Dr. Prof. theol., Plöckstr. 2
- Bastian Oskar, Flaschner, Al. Mantelg. 21
- Basler Adam, Werkführer bei Gebr. Reis,
Nömerstr. 2
- Batschauer Ludwig, Schreinerstr., Bufe-
mergasse 14
- Bake Adolf, Kleidermacher, Semmelsg. 9
- Bauer Amalie und Marie Fr., Sandg. 5

- Bauer Bertha und Marie Fr., Kleider- u.
 Putzmacherin, Hauptstr. 88
 — Elise, Putzmacherin, Ketteng. 11
 — Friedrich, Architekt, Bergheimerstr. 46
 — Friedrich, pens. Briefträger, Ketteng. 11
 — Georg, Maschinist, Mohrbacherstr. 75
 — Georg, Schuhmacher, Schloßberg 22
 — Gottlieb, Schuhm., Ziegelh. Landstr. 29a
 — Gottlieb, Waichgeschäft, Hirschstr. 1
 — Heinrich, Privatm., Krämerg. 5
 — Joh. Wilh., Privatm. Ww., Hptstr. 132
 — Hermann, G. Arb., Bergheimerstr. 72
 — Jakob, Gemeinde-Rechner, Neuenheim,
 Mathausg. 185
 — Jakob, Korpsdiener, Fischerg. 12
 — Jakob, Schlosserstr., Mohrbacherstr. 75
 — Joh., Kolonialwaren, Cigarren, Schieß-
 pulver, Feuerwerkskörper, Steing. 11
 — Joh. Balth., Schreiner, Landhausstr. 1
 — Joh. Jos., Maler und Tünchermeister,
 Lauerstr. 28
 — Jos. B., Kleidermacher, Dreikönigstr. 13
 — Karl, Leineweber Ww., Hauptstr. 88
 — Leop., Buchhandlungsdiener, Hptstr. 18
 — Lorenz, Landwirt, Brunneng. 22
 — Ludwig, Notar Witwe, Karlsstr. 14
 — Ludwig, Pfarrer Witwe, Karpfeng. 6
 — Margarete, F. Arb., Unt. Neckarstr. 24
 — Philipp, Metzger, Plöckstr. 14
 — Wilhelmine Witwe, Krämerg. 5
 Bauermeister Hermann, Kleidermacher und
 Leihhausdiener, Hauptstr. 230
 Bauernfeind Friedrich, Bäckermacher und
 Stadtrat, Ingrimstr. 34
 Baum Anton, Fuhrmann, Fahrg. 3
 — Jean, Uhrmacher, Hauptstr. 150
 — Wilhelm, Feldarbeiter, Klingenteich 11
 Baumann Joh. Ad., Stationsmeister, Am
 Güterbahnhof 15
 — Karoline Witwe, Bremeneckg. 5
 — Mich., Schreiner, Wolfsbrunnenweg 2
 Baumbusch Isidor, Kutcher, Karlsstr. 12
 Baumeister Karoline und Marie, Gechw.
 Fr., Kleidermach., Friedrichstr. 6
 Baumgärtner Peter, Bäcker, Landhausstr. 2
 Baumach Max, Agent, Unt. Neckarstr. 38
 Baurittel Antonie Fr., Leopoldstr. 35
 — Katharina, Prof. Ww., Leopoldstr. 35
 Bauschlischer Emilie, Kleidermacherin, Leo-
 poldstr. 12
 Bausi Johann, Tagarb., Neckarmüzzg. 14
 — Leonh., Maschinenmeister, Unterestr. 35
 — Lisette, Cigarrenarb., Semmelsg. 4
 — Philipp Ww., Wäscherin, Bussfemerg. 14
 — Susanna Ww., Semmelsg. 4
 Bayer Dina, Kleidermacherin, Krämerg. 14
 — Georg, Baupraktikant, Hävelg. 8
 — Peter, Postschaffner, Unt. Neckarstr. 34
 Bechtel Babette Witwe, Dreikönigstr. 7
 — Georg, Schuhmacher, Dreikönigstr. 16
 Bechtel Joh., Steuerbote u. Hausmeister,
 Leopoldstr. 60
 Bechtluft Andreas, Korbm., Semmelsg. 1
 Bechtold Karl, Kleidermacher, Krabneng. 8
 Beck Barbara, Weisnäherin, Hirschstr. 5
 — Elias, Wagenrevident, Plöckstr. 15
 — Felie und Sophie, Gechw. Fr., Fried-
 richstraße 8
 — Georg, Glaser, Semmelsg. 14
 — Georg, Geschäftsfreisender, Schlierbacher
 Landstr. 32
 — Georg, Kleidermacher und Viktualien-
 händler, Pfaffeng. 14
 — Ludwig, pens. Postschaffner, Berghei-
 merstraße 87 a
 — Magdalene Fr., Gaisbergstr. 22
 — Michael, Cigarren- u. Tabakhandlung,
 Hauptstr. 135, Wohng.: Friedrichstr. 8
 — R., Musikdirektor Ww., Bremeneckg. 5
 — Peter, Schreinermeister, Semmelsg. 10
 Beckenbach Ant., Zimmerm., u. Neckarstr. 14
 — Jakob, Lok.-Führer, Plöckstr. 17
 — Katharina, Hauptlehrer Ww., Steing. 2
 — Lisette, Kleidermacherin, ebenda 18
 — Nikolaus, Viktualienhändler, Gr. Man-
 telgasse 26
 — Sebastian, Landwirt, Banantsg. 2
 Becker Adam, Bahnwart, Römerstr. 9
 — Andreas, Schuhmann, Mittelbadg. 1
 — Babette, Maurer Ww., Leopoldstr. 32a
 — Bernhard, Kleidermacher, Apothekerg. 9
 — Florentine Fr., Hauptstr. 187
 — Franz, G. Schaffner, Uferstr. 20
 — Heintz, Wagenwärter, Mohrbacherstr. 23
 — Jakob, Dreher und Eisenbeinschneider,
 Ingrimstr. 9
 — Johann, Schreinergeh., Lauerstr. 12
 — Johann Adam, Kfm., Bergheimerstr. 61
 — Joseph, Friseur, Hauptstr. 133
 — Joseph, G. Schaffner, Landhausstr. 6
 — Ludwig, Privatm., Hauptstr. 187
 — Matthias, Schuhm., Klingenteich 8
 — Mathilde, Fabrik. Ww., Leopoldstr. 15
 — Otto, Dr. Geh. Hofrat Prof., Direktor
 der Universitäts-Augenklinik, Berghei-
 merstraße 4
 — Weigand, Dienstmann, Plöckstr. 20
 Beckmann Joh., Wildpretz-, Geflügel- und
 Spezereihändler, Plöckstr. 21 (Ecke der
 Neugasse)
 Bedingsfeld Adel. Mary Miss, Mönchhof-
 straße 117 e
 Beedgen Anna Marie Ww., Ziegelg. 14
 — Sebastian, Schlosser, Plöckstr. 19
 Beger Albert (Ja.: Gebr. Beger), Gerberei-
 besitzer, Hauptstr. 63
 — Karl Friedrich (Ja.: Gebr. Beger), Ger-
 bereibesitzer, Hauptstr. 61
 — Karl Ludwig Ww., Hauptstr. 61
 — Rich., Eisenbeinschneider, Neckarmüzzg. 4

- Behaghel Hermann, evangel. Kirchenbau-
Inspektor, Sophienstr. 19
— Sophie, Hofrat Wtw., ebenda 1
Behnde Adolf, Privatmann, Leopoldstr. 27
(Eingang Bredeplatz)
Behrens J., Weißwaren- u. Ausstattungs-
Geschäft, Hauptstr. 107
— Max (Pa.: J. Behrens), Kfm., Gptstr. 104
Behringer Franz, Tüncher, Schloßberg 35
— Heinrich, Dienstmann, Semmelsg. 4
— Heinrich, Holzmacher, Schloßberg 38
— Jos., Buchhandlungsdiener, Gptstr. 106
— Joseph, Kleiderm., Klingenthorstr. 6
Behschnitt Max, Reallehrer an d. höh. Bür-
gerschule, Neuenh. Landstr. 38
Beierbach Friedrich, C.Arb., Hauptstr. 30
— Fritz, Pfästerer, Ziegelg. 10
— Gg. Sch., Pfästerer Wtw., Ziegelg. 10
— Johann, Weingärtner, Fahrg. 15
— Joh. Ad. I., Tagarb., St. Annag. 11
— Joh. Michael, Tagarb., Römerstr. 27
(Hinterhaus)
— Karl Friedrich, Weingärtner, Schneid-
mühlgasse 6
— Margarete, Landw. Ww., Römerstr. 27
— Martin, C.Stationskassengeh., Gptstr. 30
Beierle Adam, Tagarbeiter, Schloßberg 32
— Heinrich, Lok.Heizer, Unt. Neckarstr. 26
Beiler Adam, Gastwirt zum Roten Löwen,
Haispelg. 7
— Bernhardine, Büglerin, Sandg. 14
— Georg, Apothekearb., Dreikönigstr. 14
— Heinrich, Glasmaler, Sandg. 6
— Joh. Leonh., Maurermstr., Mohrbacher-
straße 27
— Katharina FrL., Mohrbacherstr. 27
Beinhauer Phil., Dr. Privatm., Uferstr. 36
Beißel Gg. Ad., Schmiedgeh., Brunneng. 24
— Johann, C.Mandorist, St. Annag. 9
— Joh., L.Führer, Am Güterbahnhof 15
— Lisette, Lehrer Witwe, Kleidermacherin,
Unt. Neckarstr. 22
— Marie, Händlerin, Apothekerg. 16
— Peter, Bahnwart, Am Güterbahnhof 15
Beiser Gottfr., Schreiner Wtw., Plöckstr. 6
Beißel Barb., F.Arb., Schlierb. Landstr. 10
Beißmann Franz, Schlossermeister, Sem-
melsg. 12 (Werkstätte: Dirichstr. 9)
Beither Kath., Büglerin, Kl. Mantelg. 14
Bekker Immanuel, Dr. Geh. Nat. Professor,
Sophienstr. 25
— Sophie, Geh. Nat. Wtw., Leopoldstr. 21
Bellinger Heinr., C.Schaffner, Neuenheim
Bender Ernst Ludwig, Zugmeister, Berg-
heimerstraße 52
— Franz, Buchhalter, Kiffelg. 2
— Franz, Briefträger, Plöckstr. 16
— Gustav, Musiklehrer, Unterestr. 37
— Helene Witwe, Gr. Mantelg. 20
— Leonhard, Maurermstr., Schloßberg 35
Bender Lina FrL., Lehrerin, Sandg. 2
— Otto, Dr. Witwe, Neuenh. Landstr. 38
— Ulrich, Kleiderm., Unterestr. 27 (Eing.
von der Pfaffengasse)
Beneke Louis, Privatm. Wtw., Gptstr. 39
Benig Wilh., Auditor Wtw., Mohrbacher-
straße 21
Benkler Max, C.Bureaudiener, Am Güter-
bahnhof 59
Bennewitz Emil, Schuhm., Pfaffeng. 3
Bentner Georg, Posth. Ww., Marstallstr. 7
— Jakob, Röhhalter, Marstallstr. 7
— Ludwig, Zimmermann, Unterestr. 31
— Peter C.Arbeiter, Bergheimerstr. 72a
— Pirmin, Spezeriehldr., Gr. Mantelg. 13
Bentschow Paul, Tapezier, Schlierbacher
Landstr. 13
Benz Christoph, Tagarb., Bussenweg. 13
— Ludwig, Lok.Führer, Neug. 11
— Peter, Gem.Arb., Bergheimerstr. 72a
Berberich Anton, Amtsdienner, Fischerg. 16
— August, Privatm., Karlsstr. 10
— Karl, Dekopist, Lauerstr. 16
— Marie, Kleidermacherin, Hauptstr. 18
— Wilh., C.Schaffner
Berenz Ludwig, Lok.Heizer, Römerstr. 27
(Vorderhaus)
Berg Heinrich, Gepädbefüller, Hauptstr. 73
Berger Adam, C.Schaffner, Am Güter-
bahnhof 15
— Amalie Witwe, Brunneng. 8
— Friedrich, Kürschner, Unterestr. 33, Ge-
schäftslokal: Am Fischmarkt
— Friedrich, Wagenwärter, Schiffg. 9
— Franz, Mandorist, A.Güterbahnhof 15
— Georg Witwe, Bahnhofstr. 11
— Gg., Bäckerin. Wtw., Bergheimerstr. 75
— Heinrich, C.Arbeiter, Eppelh. Landstr. 6
— Karl, Bäckermeister, Unt. Neckarstr. 13
— Karl, Wagenw., Am Güterbahnhof 15
— Valentin, Bahnw., A.Güterbahnhof 15
— Valentin, Mechaniker, Plöckstr. 25
Berghoff-Fsing Franz, Dr. phil., Klingen-
teich 5
Bergmaier Leo, F.Arbeiter, Plöckstr. 31
Bergmann Friedrich, Margarete und Elise,
Geschw., Neckarmüngg. 4
Berlocher Gg., Weißsticker, Dreikönigstr. 3
Bermann Julie Wtw., Hauptstr. 166
Bernag Lorenz, Diener im physiologischen
Institut, Akademiestr. 3
Bernauer Karl, Lok.Führer, Bahnhofstr. 35
Berninger Jos., Schreiner, Dreikönigstr. 3
Bernthsen August, Dr. Prof., Plöckstr. 79
— Heinrich Friedrich, Privatm., Haupt-
straße 193
Bernus Alexander, Frhr. v., Hauptstr. 235
— Frhr. v., auf dem Stift Neuenburg an der
Ziegelhäuser Landstraße
Vertina J. P., Privatm. Häufferstr. 5

- Vertsch Christ., Gerichtsnotar a. D., Hauptstraße 106
- Vesch Georg, Kolporteur, Neckarmünzg. 14
- Vessels Marianne Wtw., Grabeng. 18
- Vessinger Karl, Kleiderm., Kl. Mantelg. 29
- Vesj Adam, Lokführer, Bergheimerstr. 17
- Vesj Georg, Färbermeister, Karpfeng. 8
- Georg, Glasermeister, Plöckstr. 41
- Johann, Privatm., Neuenh. Landstr. 54
- Karl, Postdirektor a. D., Hauptstr. 9
- Ludwig, Hauptamtsassistent u. Tabaksteuerkontroleur, U. Neckarstr. 60
- Veuerle Marg. Frau, Näherin, Gelspsfad 4
- Therese Wtw., Hauptstr. 183
- Veulig Moriz, Schäftchenmacher, Kl. Mantelgasse 8
- Ventel Karl, Rechnungsrat und Verwalter im akad. Krankenhaus, Vohstr. 2
- Vener Karoline Fräulein, Verwalterin der Luifenheilanstalt, Luifenstr. 3
- Konrad, Privatm., Bergheimerstr. 13
- Venerer Friedrich, Schuhm., Hauptstr. 27
- Venerle Heinrich, Lok. Heizer, Ziegelg. 15
- Leopold, Schuhmacher, Semmelsg. 14
- Bezirksamt Großh., Hauptstr. 209
- Bezirksforstei Großh., Mohrbacherstr. 19
- Bezenberger Ottilie, Dr. Wtw., Plöckstr. 2
- Biadon Henry, Privatm., Neuenh., Mönchhoffstraße 117 II
- Bickel Franz, Tagarb., Eppelh. Landstr. 15
- Johann, Dienstmann, Lauerstr. 8
- Bickle Michael, G. Arb., Schneidmühlg. 4
- Bieber Georg, Lok. Heizer, Schneidmühlg. 9
- Biedermann A., Strickerin, Dreikönigstr. 1
- Zacharias, Kleiderm., Unt. Neckarstr. 18
- Biehler Emil, Großh. Ober-Förster, Mohrbacherstr. 19
- Biener Johann, F. Verwalter b. Gebr. Meis, Eppelheimer Landstr.
- Bier Otto (Fa.: Müller & Bier), Kaufm., Hauptstr. 229
- Biermann & Rosenbaum, Tuch- u. Manufaktur-Waren en gros, Plöckstraße 36 (Wohnung Plöckstr. 56 a)
- Bierschenk Leonhard, Weinhändler (Ph. J. Künzle Nachf.), Leopoldstr. 56
- Bihn J. B., Kfm., Neuenh. Landstr. 83
- Bilabel Hch. August, Alt-Oberbürgermeister, Hauptstr. 237
- Bild Elisabeth, Rentnerin, Apothekergr. 2
- Bilger Kathar. Wtw., Obsthöln., Plöckstr. 20
- Biller Ferd., G. Müller, Bergheimerstr. 61
- Billbarz Albert, Lok. Heizer, Plöckstr. 25
- Bingel Friedr., Fabrikant, Mohrbacherstr. 59
- Gebr., Fabrik von Filzhüten, Filz- und Holzsohlenschuhen, Mohrbacherstr. 59
- Julius, Fabrikant, Mohrbacherstr. 59
- Binsel Eva Wtw., Priv., Bergheimerstr. 55
- Birkenmaier Christian, Bussfemrg. 11
- Michael, Tüncher, Bussfemrg. 3
- Birkenmaier Urban, Tagarb., Semmelsg. 10
- Birnstibl F. B., Tapezier und Möbellager, Hauptstr. 22
- Bischof Konrad, Schlosser, Sandg. 2
- Bischoff-Deurer Marie, Privatmann Wtw., Leopoldstr. 12
- Bitisch Adam, Schuhm., Schlierb. Ldstr. 27
- Karl Wtw., Krankenwärterin, Dreikönigstraße 22
- Leonhard, Schuhm., Schlierb. Ldstr. 43
- Samuel, Schuhm., Schlierb. Ldstr. 27
- Bigel Adam, Wagnermeister, Bussfemrg. 6
- Jakob, Wagnergehilfe, Bussfemrg. 6
- Bisinger Anton, Bäcker und Weinwirt zum König von Portugal, Hauptstr. 171
- Luise Fr., Hauptstr. 171
- Blach Wolf Wtw., Plöckstr. 46a
- Blank Joseph, Douche- u. Badeapparaten-Fabrikant, Hauptstr. 55a (von Ostern 1885 an: Bahnhofstr. 33)
- Wilhelmine Fr., Marktplatz 5
- Blankart Amalie u. Christine, Geschw. Fr., Märgg. 5
- Blake Emil, Stationsmeister, Am Güterbahnhof 61
- Blatt Michael, Kleidermacher, Plöckstr. 36
- Blättenseier Ludw., Schreiner, Schloßb. 18
- Blattenseier Leonhard, Ausläufer, Schlierbacher Landstr. 13
- Blas Georg, Schlosser, Kl. Mantelg. 21
- G. A., Steuereinnnehmer Wtw., Optf. 200
- Gottfr., Steueraufscher, Semmelsg. 10
- Jakob, Privatm., Burgweg 5
- J. David, Mineralien-Comptoir, Kurzer Buckel 3
- Julius, Schreinermeister, Burgweg 5
- Karl, Schreinermeister, Burgweg 9
- Franz S., Inspektor, Burgweg 4
- Valentin, F. Arb., Spenerer Landstr. 49
- Blaum Friedr., Friseur, Lauerstr. 5 (Geschäft: Plöckstr. 79)
- Therese, Biglerin, Krämerg. 3
- Therese Witwe, Ingrimstr. 1
- Valentin Wtw., Näherin, Hauptstr. 81
- Blechschnitt Viktor, Musiker, Steing. 7
- Blesner Peter, Schuhmacher, Pfaffeng. 9
- Bleibinhaus Jos., Oberamtmann Witwe, Hauptstr. 110
- Blochmann Friedr., Dr. Assst., Hauptst. 52
- J. G., Schreiner Wtw., Ingrimstr. 4
- Blos Wilh., Zugmeister, Kleinschmidstr. 16
- Blum Emilie Fr., Lehrerin, Hauptstr. 6
- Ernst Wtw., Kleiderm., Hauptstr. 102
- Gretchen, Kleiderm., Neuenh. Ldstr. 75
- Reinhard, Geh. Hofr. Wtw., Leopoldstr. 11
- Wilhelm, Dr. Privatm., Theaterstr. 10
- Wilh., Gem. Arbeiter, Bahnhofstr. 33
- Wilh. Frau, Spezereigeschäft, ebenda
- Bluntzschli Emma und Lina, Geschw. Fr., Gaisbergstr. 29

- Böck Heinr., Steinhauer, Kl. Mantelg. 18
 — Karl Aug., akademischer Musikdirektor, Plöckstr. 54
 Bock Betty Witwe, Plöckstr. 56a
 Bode August, Kleidermacher, Sandg. 14
 Bodenheimer Betty u. Elise Geschw., Kleidermacherinnen, Apothekerg. 3
 — B., Herrenkleiderfabrik, Hauptstr. 106, Ecke der Theaterstr.
 — Fejajas, Privatm., Plöckstr. 57
 — Joseph, Pferdehändler, Plöckstr. 57
 — Karl, Pferdehändler, Plöckstr. 57
 Böck Friederike Wtw., Bergheimerstr. 41
 Böhrer Ottm., G. Portier, Bergheimerstr. 47
 — Peter, Diensthmann, Bussfemerg. 13
 Böhm Friedrich, Handelsmann, Neug. 17
 — F., Schuhwarenlager, Hauptstr. 18
 — Jakob, Schuhwarenlager, Ziegelg. 25
 — Jean, Geschäftsagent, Gr. Mantelg. 19
 — Katharine Wtw., Pfaffeng. 5
 — Margarete, Kleiderm., Ingrimstr. 4
 — Michael, Handelsmann, Schlierbach 66
 — Philipp, Tischler, Kräheng. 9
 Böhmische Adolf, Lok.-Führer, Lauerstr. 6
 Böhringer Richard, Lok.-Führer, Uferstr. 20
 Böllert Th., Theater-Direktor, Neuenheimer Landstr. 47
 Börnicke Karl, Brennmeister im Cementwerk, Mühlg. 9
 Bös (Abendschein) Karol., Federnputzerin, Kräheng. 9
 — Cäcilie, Weisnäherin, Unterestr. 14
 Böser Jos., Mat.-Verw., Mohrbacherstr. 6
 — Vitus, Tagarbeiter, Pfaffeng. 12
 Böttlin Marie, Hauptm. Wtw., Märzg. 18, Eingang von der Plöckstraße
 Bognanie Franz, Händler, Hauptstr. 214
 Bohler Gg., Frieur Wtw., Bergheimerstr. 28
 — Ottmar, Bureaudiener, Bergh. Str. 47
 Bohmann Aug. Emil, Postlebe, Optstr. 18
 Bohn Heinr., Händler, Bergheimerstr. 28
 Bohner Jakob Jos., Tagarbeiter, Schlierbacher Landstr. 32
 — Jakob, Schuhmacher, Hirschstr. 9
 Bohrmann H., Lederfabrik. a. d. Haarlaß
 Boie Jakobine Wtw., Tagarb., Karlsstr. 22
 Bolat Julius, Prof. Wtw., Heug. 1
 Bollack Sebast., Steinbrecher, Schloßb. 34
 Bollerer Emilie Wtw., Priv., Hauptstr. 187
 Bommer Karl, Fischer, Schlierbach 90
 Bontemps Heinr., Postpaket-Best. u. Frau: Weisnäherin, Neug. 8
 Boog Gustav, Schwimml., Mohrbacherstr. 64
 — Heinrich sen., Schwimmlehrer, Mohrbacherstr. 64
 — Heinrich jun., Bierbrauer, Mohrbacherstraße 64
 — Theobald, Landwirt, Uferstr. 20
 — Wilh., Liqueurfabrik, Mohrbacherstr. 64
 Bopp Anton, Tischler, Leopoldstr. 36
 Bopp Joh., Küfer, Römerstr. 27 (Hinterh.)
 — Joh., Schuhmacher, Fischerg. 5
 — Johann Gg., Tagarb., u. Neckarstr. 64
 — Joseph, Verwalter in der Herrenmühle, Fischerg. 16
 — Karl, Kleidermacher, Leopoldstr. 28
 Boppel Anton, Bildh. Wtw., Gaisbergstr. 95
 — Lorenz, Photograph, Plöckstr. 103
 — Ludwig, Steinhauer, Mohrbacherstr. 73
 — Severin, G. Gyped.-Geh., Mohrb. Str. 73
 Bordollo G. L., Lithograph Wtw., Optstr. 85
 Bordolo Karl, Koch, Plöckstr. 58
 Borenski Ernst, Tagarbeiter, Kräheng. 11
 Bornuth Marie, Tagarbeit., Gieselpfad 2
 Bornträger August, Dr. Prof., Märzg. 6
 Bosh Luise Wtw., Näherin, Kräheng. 6
 Bossert Fr., Schuhm. Wtw., Hauptstr. 109
 — Georg, Tischler u. Lackierer, Plöckstr. 1
 — Johann, Schuhmacher, Schloßberg 4
 — Käthchen Frau, Tagarb., Semmelsg. 16
 — Martin, F. Schlosser, Unterestr. 17
 — Philipp, Schuhmachermstr., Plöckstr. 23
 Botanischer Garten neuer (Großh. Univ.), Bergheimerstr. 58
 Botanisches Institut (Großh. Universität), Bergheimerstr. 1
 Both Valentin, Professor, Plöckstr. 109
 Bott Theresie, Revisor Witwe, Neuenheimer Landstr. 66
 Borheimer Ad., Landw., Wolfsbrunnenu. 8
 — Eva Witwe, Uferstr. 24
 — Heinrich, Portier, Marktplatz 4
 Boye Martin, Tagarbeiter, Gieselpfad 2
 Bracchetto G., Restaur. z. deutschen Kaiser, Fahrtg. 1
 Brackel Sophie v. Witwe, Zwingerstr. 9
 Brand Adolf, Metzger, Unterestr. 26
 — Heinrich, Lok.-Führer, Plöckstr. 69
 — Luise, Kleidermacherin, Plöckstr. 62
 — Phil., Metzger, Ingrimstr. 7
 — Philipp Wtw., Wirtin, Lauerstr. 16
 Brandel Katharine Frl., Fischmarkt 5
 — Karl, Lok.-Führer, Hauptstr. 19
 — Witwe, Wäschfrau, Bergheimerstr. 90
 Brandt Samuel, Dr. Prof., Mohrb. Str. 18
 Brauch Benjamin, G. Portier Wtw., Brunnengasse 24
 — Georg, Glasermeister, Dreikönigstr. 6
 — Jakobine, F. Arb., Schlierb. Ldstr. 91a
 — Valentin, Tagarbeiter, Gr. Mantelg. 5
 Brauer Rudolf, Wirt, Ingrimstr. 7
 Braun Amalie, Pfr. Wtw., Plöckstr. 56a
 — Anna Marie Witwe, Wäscherin, Dreikönigstr. 17
 — August, Schreinergeh., u. Neckarstr. 72
 — Elisabeth Witwe, Sophienstr. 2
 — Emil Andr., Postassit., Gaisbergstr. 22
 — Emilie Frl., u. Neckarstr. 21
 — Franz, Kleidermacher, Mittelbadg. 10
 — Franz, Schreiner, Bussfemerg. 22

- Braun Friedr. Jak., G.Arb., Kohrbacherstraße 59
- Jeanette, Rechtsanw. Wtw., Hptstr. 133
- Johann, Lok.-Führer, Bahnhofstr. 11
- Karl, Kellner, Krämerg. 10
- Karl, Restaurateur zum Faulen Pelz, Zwingerstr. 18
- Karl, Schlossermstr. Wtw., Pfaffeng. 4
- Katharine Frl., Lehrerin, Pfaffeng. 4
- Katharine Witwe, Wäscherin, Bergheimerstraße 28
- Ludwig, Reallehrer, Hauptstr. 242
- Marie Frl., Leopoldstr. 20
- Marie Frl., Ziegelg. 5
- Matthias, Glaser Wtw., Schloßberg 4
- Nepomuk, Lok.-Heizer, Bahnhofstr. 11
- Philipp Otto, Privatm. und Stadtrat, Hauptstr. 35
- Braungart Karl, Gerichtsschr., Haspelg. 14
- Brecht Franz Karl, Schuhmacher, Schlierbacher Landstr. 12
- Gertrud, Monatsfr., Schlierb. Ldstr. 14
- Heinrich, Kutscher, O.Neckarstr. 19
- Joh., Holzhacker, Schlierb. Landstraße am Hausackerweg
- Johanna, Kleiderm., Dreikönigstr. 21
- Karl sen., Tüncher, Schloßberg 61
- Karl Adam, Feldbüch., Schloßberg 24
- Karl Fr., Braumstr., Bergheimerstr. 45
- Leonhard, Tapezier, Schloßberg 26
- Brechtel Katharine Wtw., Leopoldstr. 17
- Brechtel Adolf, Schuhwarenlager, Hptstr. 87
- Brehm Anna Frl., Lehrerin, Friedrichstr. 5
- Otto, Postsekretär, Bergheimerstr. 43
- Breidenstein Peter Gustav, Metallgießer, Schlierb. Landstr. 20
- Jakob Wtw., Näherin, O.Neckarstr. 7
- Breiter Alois, Oberküfer, Bergheimerstr. 90
- Breitwieser Wilhelm, Tapezier und Möbelschneider, Haspelg. 10
- Brell Georg, Flaschnermeister u. Installateur, Sandg. 3
- Brenner Christine Frl., Karlsstr. 22
- Georg jun., Maurermstr., Landhsstr. 7
- Gertrud, Weißnäherin, Dreikönigstr. 16
- Heinrich, G.Assistent, Bahnhofstr. 27
- H., Ofen- u. Herd-Fabrik, Hauptstr. 72
- F. G. sen., Privatm., Landhausstr. 1
- F. G. sen., Nachf. (G. Maquet), Patent-Füllöfen-Fabrik, Hauptstr. 25
- Jos., Buchhdlg.-Diener, Kl. Mantelg. 14
- Wilhelm, Maurermstr., Landhausstr. 5
- Brenz Andr., Zeitungsträger, Hauptstr. 36
- Karl, Herrendiener, Dreikönigstr. 4
- Brenzinger Ferdin., Schuhmann, Marktpl. 2
- Breßer Georg, Schiffmann, Schlierbacher Landstr. 55 (Bahnhofs-Haus)
- Breyer Joseph, Reisender, Bergheimerstr. 75
- Breunig Anton, G.Arb., Ob. Faulpelz 6
- Julie Frl., Lehrerin, Hauptstr. 99
- Breyer Reinhold, Kleiderm. Frau, Steing. 8
- Brian F., Hauptlehrer a. D., Plöckstr. 52
- Octav, Dr. prakt. Arzt, Friedrichstr. 3
- Briel Christine, Köchin i. akad. Krankenhaus Hofstr. 2
- O'Brien Malwine Frl., Verwalterin i. d. Univ.-Augenklinik, Bergheimerstr. 20
- Brill Theodor, Civil- u. Militär-Kleiderm., Zwingerstr. 7
- Britsch Paul, Dr. Wtw., Ingrimstr. 38
- Brod August, Kleidermacher, Ingrimstr. 8
- Bröckelmann F. W., Privatm., Sophienstr. 1
- Bröder Alois, Schreinerstr., Kornmarkt 5 (Wohnung: Kornmarkt 4)
- Broger Anna, Spezeriehdlung., Plöckstr. 81
- Joseph, Färber Plöckstr. 81
- Brogle Anton, F.Arb., Bergheimerstr. 72
- Bruckmann Emilie Wtw., Plöckstr. 103
- Brude Konst., Restaurateur im Museum, Grabeng. 3
- Bruder Adam, Privatm., Leopoldstr. 58
- Brückmann Franz, Fabrik-Aufsicher und Hauptagent der „Thuringia“, A. Bergheimerstraße 11
- Brühler Konr., P. Paketbesteller, Plöckstr. 61
- Brümmer Luise v. Wtw., Gaisbergstr. 7
- Brugler Johannes, Lehrer an der höheren Mädchenschule, Neuenh., Mönchhoffstr.
- Brumm Leonore, Lohnköchin, Bergheimerstraße 28
- Brummer Franz Wtw., Tagarbeiterin, Kl. Mantelg. 17
- Othilde Frl., Untere Neckarstr. 9
- Otto, Dr. Generalarzt a. D., Schloßb. 17
- Brunn Johann, Küfer und Weinhändler, Untere Neckarstr. 30
- Brunner August, Apotheke-Assistent im akad. Krankenhaus, Hofstr. 2
- Barbara, Apotheker Wtw., Zwingerstraße 16
- Jakob, Kommissionär, Brunneng. 20
- Jakob, Tagarbeiter, Semmelsg. 18
- Marie Wtw., Wäscherin, Kl. Mantelg. 13
- Susanna Wtw., Waschfrau, Hptstr. 228
- Brust Ambros, Privatm., Fißberg. 6
- Bub Franz, Zimmermann, Schloßberg 38
- Buch Hermann Witwe, Univerf.-Apotheke, Hauptstr. 114
- Leopold, Wagenw., Neuenh. Landstr. 73
- Buchanan Friedr., Spezeriehändler, Gppelh. Landstr. 6
- Buchenberger Peter, Händler, Kl. Mantelgasse 10
- Bucher Jean, Viktualienhändler, Plöckstr. 58
- Bucherer Rosa, Oberrevisor Wtw., Neuenheim, Hauptstr. 199 d an der n. Brücke
- Buchhold Andr., F.Arb., Kl. Mantelg. 22
- Buchinger Johann, Schuhm., Schloßberg 61
- Buckel Joh., P. Paketträger, n. Neckarstr. 42
- Karl, Lünchergehilfe, Plöckstr. 30

- Büchel Rosine Witw., Waschfrau, Schloßb. 4
 Büchler Eduard, Lok.-Führer, Bergheimer-
 straße 29
 — Franz, Ref.-Heizer, Landhausstr. 6
 — Jakob, Schuhmacher und Frau: Büg-
 lerin, Fischerg. 14
 — Katharine Fräul., Hauptstr. 60
 — Lijette, Wäscherin, Heumarkt 3
 — Michael, Gärtner, Bergheimerstr. 26
 — Michael, Schuhmacher, Vuffemerg. 15
 — Phil. August, Hauptlehrer, Schloßberg 3
 Büchner Eduard, Groß. Oberamtsrichter,
 Seminarstr. 3
 — Karl, Registrator, Neuenheim, Haupt-
 straße 199 b an der neuen Brücke
 Bücholt Sophie Fräul., Ob. Faulpelz 4
 Bückle Adam, Tagarbeiter, Hauptstr. 119
 — Martin, Steinhauer Witwe, Mittel-
 badgasse 14
 Büding Hermann, Privatm., Leopoldstr. 17
 Bühler G., Professor, Bienenstr. 1
 — Katharine, Oberwärterin im akadem.
 Krankenbau, Voßstr. 2
 — Ludwig, Chirurg u. Friseur, Ziegelg. 21
 — Martin, G. Arbeiter, Fioring. 6
 — Valentin, Advokat, Dreiföningstr. 1
 Bührlen Louis, Ingenieur, Bergheimerstr. 75
 Bühler Karoline Witwe, Näherin, Kleine
 Mantelg. 2
 — Walpurga Witw., Marktplatz 3
 Bürck Heinrich, Hafner, Krämerg. 16
 Bürger-Kasino, Marktallstr. 6
 Bürgermeister Gabriel, Maurer, Schlierb.
 Landstr. 16
 — Gregor, Fremdenführer, Schloßberg 27
 — Johann, Schreiner, Schloßberg 31
 — Robert, Schlosser, Lauerstr. 6
 Bürgerschule höhere (Stadtgemeinde), Ket-
 tengasse 14
 Bürgin Jakob, Friseur, Krämerg. 12
 Bürkl Philipp, Buchhändler, Hauptstr. 129
 Bürkl Johann, Schlosser u. Fran: Dienst-
 vermittlungsbureau, Dreiföningstr. 15
 — G. Fr., Kolonial-, Material- u. Farb-
 warenhandlung, Bergheimerstr. 7
 — Lili Fräul., Bergheimerstr. 7
 — Susanna Fräul., Krahneng. 13
 Bürkle Wilh., Kolonialwaren- u. Delikat-
 essenhandlung, Hauptstr. 116
 Bütschli Otto, Dr. Hofrat Prof., Bismarck-
 straße 13
 Büttmann Walpurga Witw., Märzg. 10
 Büttner Albrecht, Glasergeselle, Märzg. 8
 Buss Katharine Witw., Schlosserstr. 3
 — Otto, Zollamts-Assistent, Schlosserstr. 2
 Buhl Heinrich, Dr. Prof., Märzg. 18
 — Sylvestra Fräul., Leopoldstr. 25
 Buhlmann Heinrich, G. Badtr. und Frau:
 Kurzwarengeschäft, Plöckstr. 20
 Buisson Fr., Bezirksarzt Ww., Zwingerstr. 4
 Bulmering August v., Dr. Geh. Rat Prof.,
 Kaiserstr. 11
 Bumann Karol., Monatsfr., Hauptstr. 162
 Bummer Martin, Kleiderm., Mittelbadg. 4
 Bund Gustav, Benefiziat, Hauptstr. 22
 Bundschuh Pauline Fräul., Dreiföningstr. 9
 Bunsen Robert Wilh., Dr. Geh. Rat Prof.,
 Plöckstr. 55
 — Theodor v., Legationsrat a. D., Ziegel-
 häuser Landstr. 27
 Burckhardt G. Christ., Schuhm., Plöckstr. 12
 — J. Witwe, Milch- u. Viktualienhandlg.,
 Hauptstr. 129, Eingang Marktallstraße
 — Kath. Frau, Krankenw., Augustiner. 11
 — Martin, Tapezier u. Polsterer, Ingrim-
 straße 8 u. Möbellager Leopoldstr. 24
 Burgart Moriz, Polizeiergeant, Steing. 14
 Burger Berth., Flaschmergeh., Leopoldstr. 36
 — Leopold, F. Schlosser, Hauptstr. 39
 — Wilhelm, Schuhmacher, Ziegelg. 21
 Burgweger Friedrich, Uhrmacher, Sandg. 8,
 Geschäftszentral: Hauptstr. 116
 — Luise u. Charlotte, Geschw. Fräul., Klei-
 dermacherinnen, Oberbadg. 8
 — Philipp, Uhrmacher, Grabengasse 2, am
 Ludwigsplatz
 Burkard Adolf, Spezerei-, Material- und
 Farbwaren-Handlung, Hauptstr. 5
 — G. Arn., Bergheimerstr. 23
 — Matthias, Orgelbaumsfr., Landhsstr. 3
 Burkart Friedr., Geschäftsführer der Pro-
 dukteniederl. Langenzell, Optstr. 133
 — Johann, B.-Packmeister, Bahnhofstr. 7
 — Nikolaus, rationelle Schuhmacherei,
 Brunnengasse 14
 Burkert Franz, Glaser, Schloßberg 40
 Burckhardt Louis, Privatm., Lauerstr. 5
 — Heinr., Kohlenhändler, Neuenh. Ldstr. 67
 — Michael, Tagarbeiter, Ingrimstr. 10
 — Philipp, Webermstr., Neuenh. Ldstr. 67
 Burlesinger Max, Schreiner, Steing. 10
 Burre Joseph, G. Arbeiter, Kl. Mantelg. 7
 — Joseph, Maurer Witwe, Schloßberg 36
 — Peter, Maurer, Apothekerg. 16
 — Sebast., Tagarb., Schlierb. Landstr. 15
 Bury Melanie Fräul., Institutsinhaberin,
 Neuenheim, Mönchhofstr. 117 d
 Busch Adam, Landwirt, Neug. 6
 — Anton, Tagarbeiter, Oberbadg. 6
 — Friedrich, Lohnfütcher, Landhausstr. 6
 — Georg, Architekt, Bienenstr. 2
 — Georg I., Landwirt, Bahnhofstr. 31
 — Georg II., Landwirt, Bahnhofstr. 11
 — Heinrich, Dienstmann, Semmelsg. 2
 — Jean, Kunst- u. Handelsgärtner, Berg-
 heimerstr. 40 (Verkaufszentral Optstr. 103)
 — Karl, Landwirt, Landhausstr. 8
 — Leonhard, Wirt auf dem Speyererhof
 — Marie Ww., Wäscherin, Kl. Mantelg. 27
 — Wilhelm, Totengräber, Krahneng. 3

- Buschbeck Fanny, Major Witwe, Ziegelh. Landstr. 21
- Bussfemer Adolf, Schreinerinstr., Sandg. 5 (Werkstätte: Plöckstr. 103)
- Elise Fräul., Heug. 1
- Emil, Gürtler, Unterestr. 18
- F. Wilh., Privatm., ebenda 18
- Wilhelm, Gastwirt zum Pfälzer Hof, Hauptstr. 127
- Bussinger Georg, G. Packtr., Landhausstr. 6
- Katharina Witw., Leopoldstr. 32 b
- Buz Barnabas, Tagarbeiter, Plöckstr. 30
- Buzengeiger Karl, Großh. Bahn-Ingenieur, Kömerstr. 38
- Bylaudt A. Graf v., Neuenheim, Mönchshofstraße 117 I
- C**
- Caemmerer Elise, Kfm. Witw., Leopoldstr. 3 (Eingang Wilhelmstraße)
- Cahn S. (Firma: W. Auenheimer & Cie.), Manufakturwaren-Edlg., Hptstr. 167
- Calvert C. G. Revd., British Chaplain, B. A. Jesus Coll. Camp., Neuenh. Landstraße 94
- Cammerer Amalie Fräul., Friedrichstr. 9
- Canton Wilh., Portier, Semmelsg. 16
- Cantor F. B., Privatm., Mohrbaderstr. 17
- Moritz, Dr. Prof., Hauptstr. 244
- Capelle Anna Fräul., Instituts-Vorsteherin, Friedrichstr. 5
- Carben Adalbert v., Uhrmacher, Mohrb. Str. 52 (Geschäftslokal: Hauptstr. 6)
- Wilhelm v., Restaurateur zur Westendhalle, Bergheimerstr. 6
- Carl Karoline Fräul., Hauptstr. 64
- Carlebach Ernst, Buchhändler u. Antiquar, Hauptstr. 136
- Heinrich, Privatm. Witw., Hauptstr. 157
- H. (Inhaber: Frey Isidor und Jakob), Tuchgeschäft und Herrenkleider nach Maß, Hauptstr. 157
- Carlowitz Bruno Baron v., Neuenheimer Landstr. 56
- Caspari Otto, Dr. Prof., Leopoldstr. 31
- Castairs Mathilde Witw., Leopoldstr. 7
- Castorph Alex., Schreinergeh., Krähnung. 11
- Christine, Waschfrau, Krähnung. 11
- Castritius Georg, Zimmerm., Krähnung. 5
- De Castro R. Fräul., Unterestr. 9
- Cementwerk Heidelberg (Schifferdecker und Söhne), Bergh. Mühle, Mühlg. 9
- Chelius Franz v., Dr. Hofrat Prof., prakt. Arzt, Hauptstr. 97
- Chem. Institut von Prof. Dr. Bernthsen, Brunneng. 14
- Institut von Dr. Zorn, Hauptstr. 35
- (Chem. Laboratorium (Großh. Universität), Plöckstr. 55)
- Christ Anton, Hofgerichts-Direktor Witwe, Neuenheimer Landstr. 33
- Heinrich, Schlossermeister, Fahrtrg. 9
- Joh. Phil., B. Schaffner, Plöckstr. 16
- Karl, Priv., Neuenh. Landstr. 33
- Marie, Büglerin, Apothekeg. 14
- Thomas, Tapezier, Krähnung. 12
- Christmann Elisabeth, Monatsfr., Hptstr. 224
- Elisabeth, Näherin, Kl. Mantelg. 12
- Susanna, Waschfrau, Neckarmüngg. 4
- Christoph Abrah., Dr. Assistenzarzt, Neuenheimer Landstr. 92
- Peter, Maurer, Eppelh. Landstr. 6
- Clarkson Miss, Priv., Leopoldstr. 20
- Claes Heinrich, Privatm., D. Neckarstr. 4
- Classen Andr., Restaurateur z. Bremeneck, Bremeneckg. 1
- Clement Elise Fräul., Rentn., Gaisbergstr. 14
- Clemm-Lennig Karl, Dr. Privatm., Bergheimerstr. 22
- Clerc Frau, Priv., Leopoldstr. 41
- Clor Philipp, Priv. Witw., Hauptstr. 67
- Clormann Moise, Tagarb. Witw., Schlierb. Landstr. 13
- Anton sen., Fischer, Schlierbach 101
- Anton, Holzmacher, Karlsstr. 22
- Franz, Schriftsetzer, Schlierbach 53
- Georg Anton, Maurer, Krämerg. 15
- Georg Anton, Sattler und Tapezier, Hauptstr. 40
- Gg. Anton, Tagarbeiter u. Steinsetzer, Schlierb. Landstr. 63
- Georg, Tagarb., Karlsstr. 22
- Georg jun., Schiffer, Schlierbach 102
- Gottfr., Depeichenträger, D. Faulpelz 6
- Heinrich, Verwalter im Frauen-Armenhaufe, Plöckstr. 6
- Joh. Adam, Tagarb., Schlierbach 69
- Joh. Jak., Priv. Witw., Zwingenstr. 11
- Johann, Fischer, Schlierbach 98
- Joseph, Tagarbeiter, Schlierbach 53
- Mich. jun. I., Hilfswaldhüter, Schlierbach 95
- Michael jun. II., Maurer, ebenda 105
- Peter Schiffer, Schlierb. Landstr. 37
- Peter, F. Schlosser, Schlierbach 85
- Philipp, Tagarbeiter, ebenda 100
- Seb., Waldhüter Witw., ebenda 85
- Val. sen., Landwirt Witw., ebenda 105
- Val. Witw., Puzfrau, ebenda 82
- Wilh., Schreinermitr., Schneidmühlg. 4
- Clostermann Richard, Cafetier, Hauptstr. 77
- Cohn Georg, Dr. Prof., Leopoldstr. 11
- Cohnstein Isidor, Dr. Privatdoz. u. prakt. Arzt, Mohrbaderstr. 12
- Compost-Fabrik, am Ende der Bergheimerstraße (links)
- Conrad Alfred, Schauspieler, D. Neckarstr. 8

- Conrad J., Büchsenmacher Ww., Gr. Mantelgasse 12
 Kreuzer Anna, Geh. Nat. Wtw., Mohrbacher Straße 21
 Czegli Ludwig, Tagarb., Semmelsg. 14
 Cron Johanna, Priv. Ww., N. Schloßstr. 24
 — Julius, O. Telegr.-Assist., Bergh. Str. 57
 Cropp Friederike u. Luise Fr., O. Badg. 3
 Gung Alexander, Dr. Wtw., Hauptstr. 235
 — Alexander, Banquier Ww., Hauptstr. 216
 — Wilhelm, Banquier, Plöckstr. 77
 — Wilh. & Cie., Bankgeschäft, Plöckstr. 75
 Czerny B., Dr. Geh. Rat Prof., Direktor der chirurgischen Klinik, Sophienstr. 25
- D**
- Daechte Karl Friedrich, Lack- und Firnis-Fabrikant, Mittermaierstr. 1
 Dahringer G., Gewerbsschullehrer, Ingrimstraße 26
 Daimler Auguste, Geom. Ww., Plöckstr. 73
 Dalgauer Karl, Pfarrer Ww., Bergh. Str. 7
 Dallmus Ludw., C. Arb., Bergheimerstr. 72
 Damm Barbara, Landw. Ww., Römerstr. 25
 — Gg., Zimmermann Wtw., Steing. 10
 Dammert Christoph, C. Arb., Landhausstr. 8
 Dampffgemühle (Gebr. Gamber), A. Bergheimerstraße 11
 Daniel Friedrich, Wirt, Römerstr. 25
 Dannbacher Eduard, Restaur., Hauptstr. 142
 — Otto, Küfer, Neuenheim
 — Wilhelmine, Tagarbeiterin, Schloßb. 42
 Danneisen Alexander, Notariats-Assistent, Bergheimerstr. 90
 Darmann Osw., Theaterkassier, Lauerstr. 5
 Daub Daniel Ww., Wäschfrau, Fahrtg. 14
 — Daniel, Landwirt, Bergheimerstr. 29
 — Emil, Maurer, Unterestr. 27 (Eingang Pfaffengasse)
 — Jakob, Schlosserei u. mechanische Werkstätte, Dreikönigstr. 20
 — Joh. Balth., Tagarbeiter, Sandg. 10
 — Johann, Schmiedemeister, Bussmerg. 7
 — Karl, Schreinermeister, Hauptstr. 165 (von Ostern an: Gaisbergstr. 41)
 — Philipp, Landw. Ww., Bergh. Str. 29
 — Theresie, Gemüse-Händl., Al. Mantelg. 2
 Daubald Friedr., Kürschner, Krämerg. 8
 Dauber Bab., Wärterin in d. Frauenklinik, Hofstr. 1
 Daum Wilhelm, Kellner, Fahrtg. 10
 Dauth Bertha, Kleiderm., Plöckstr. 62
 — Wilhelm, Metzger, Hauptstr. 19
 Debo F., Dr. Lehramtsprakt., Gaisbergstr. 42
 Debus Joh. Val., Metallldr., u. Neckarstr. 72
 Dechel Christine, Wäscherin, Bussmerg. 15
 Deckert Gg., Tapezier u. Polsterer, Hofstr. 73
 — Jean, Lohnkutscher, Leopoldstr. 32b
 — Joseph, Kleidermacher, Plöckstr. 79
 Deckert Jos., Maurermeister, Dreikönigstr. 15
 — Joseph, Schlosser, Dreikönigstr. 12
 — Joseph, Tagarbeiter, Dirckstr. 25
 Dege Johann, Maurer Wtw., Ziegelg. 1
 Degen Anna, Modistin, Fischmarkt 7
 Degenhart Anton, Schuhm., Apothekeerg. 5
 — Joseph, Schuhmachereimer, Märzg. 8
 Dehner Theod., Kutscher, Dreikönigstr. 13
 Deierling Friedr., Schreinermeister, Dirckstr. 9
 — Johanna Wtw., Strickerin, Oberbadg. 1
 Defanei katholische, Ingrimstr. 2
 Dellfs Wilh., Dr. Prof., Neuenh., Römerstraße 245
 Dellmuth Ludwig, Holzschn., Römerstr. 7
 Delp Friedrich, Wirt zum goldenen Römer, Hauptstr. 41
 De Nesle Jos., Privatm., Neuenh. Wdstr. 74
 Denme Ferdin., C. Exped.-Geh., Unterestr. 15
 — Fr. Karl, Musiklehrer, Unterestr. 15
 Dengel Joseph, Mehl-, Landesprodukten- u. Sämereihandlung, Hauptstr. 55
 Dennemann G., Dr. Ww., Kurzer Buckel 3a
 Deng Martin, Schuhm., Unt. Neckarstr. 34
 Deppe August, Dr. Privatm., Schlierbach 89
 Deppisch Leonore und Ida, Geschwister, Näherinnen, Lauerstr. 28
 — Karl, Kaufm., Gaisbergstr. 18
 — Karl, Privatm., Lauerstr. 28
 Desaga G., Lager chem. Apparate (Inhaber: Alfred Adrian u. Gg. Beck), Hofstr. 60
 — Karl, Privatm. Wtw., Hauptstr. 60
 — P., Privatm. Wtw., Hauptstr. 60
 Detmers Wilh., Major Wtw., Neuenheimer Landstr. 53
 Denbel Matthias, Wagenm. Wtw., Untere Neckarstr. 18
 Deurer Antoinette Fr., Leopoldstr. 12
 — Ernestine Fr., Leopoldstr. 12
 — Theodor, Privatm., Hauptagent der Unfall-Versicherungs-Gesellschaft „Caisse Paternelle“, Neuenh. Landstr. 283
 Deutsch Babette, Näherin, Gr. Mantelg. 15
 — Johanna, Näherin, Schloßberg 15
 Deutsche Reichsbank-Nebenstelle, Marktpl. 9
 Dewald Adolf, Schiffer, Schlierbach 58
 — Anton, Schiffer, Schlierbach 48
 — August, Korbmacher, Hauptstr. 28
 — Christine, F. Arb., Schlierb. Landstr. 17
 — Johann Gg., Tagarbeiter, Karlsstr. 20
 — Kath., Tagarb., Schlierb. Landstr. 91
 — Sebastian, Tagarbeiter, Schlierbach 87
 Diakonissen-Anstalt, Hauptstr. 43
 Dickgießer Philipp, Diener, Neug. 8
 Diebach Wilhelm August, Maurer, Kleine Mantelgasse 5
 Diebold Ambros, Hof. Heizer, Hauptstr. 6
 Diefenbach Bernhard, Cigarren- u. Tabak-Lager, Plöckstr. 81
 Diefenbacher Heinrich, Lohnkutscher Wtw., Schloßberg 39

- Dieffenbacher Reinhard, Buchbinder und Schreibmaterialienhdlr., Hauptstr. 61
 Diegel Karl, Schreiner, Unt. Neckarstr. 10
 Diehl Christoph, Tagarb., Schlierbach 62
 — Heinrich, Schuhmacher, Brunneng. 18
 — Philipp, Bahnmeister Wtw., Hptstr. 66
 — Wilh., Buchhalter beim Grohh. Hauptsteueramt, Unt. Neckarstr. 30
 Diehm Katharina, Oberhebamme in der Frauenklinik, Vohstr. 1
 — Marie, Wäscherin, Unt. Neckarstr. 44
 — Peter, Kleidermacher, Ob. Neckarstr. 19
 Diemer Julius, Privatm., Schloßberg 7
 — Leopold, Forstpraktikant, Bahnhofstr. 7
 — Wilhelmine Fr., Telegraphen-Gehilfin, Friedrichstr. 12
 Dienstwohngebäude (Grohh. Staatseisenbahn), Hauptstr. 250
 Dierbach Leonore Fr., Unt. Neckarstr. 48
 — Elise, Marg. u. Wilhelmine, Hptst. 149
 Dieringer Peter, Tüncher, Marktallstr. 11
 Diesbach Joh., Tünchergeh., Apothekerg. 9
 — Peter Frau, Plöckstr. 8
 Dieter Christoph, Zimmerm., Al. Mantelg. 4
 Dieterich Jean Frau, Al. Mantelg. 25
 — Käthchen, Wärterin in der Frauenklinik, Vohstr. 1
 — Peter, Kleidermacher, Al. Mantelg. 25
 Dieterle Christian, Bäcker, Hauptstr. 3
 — Karl, Posamentier, Schiffg. 6
 Dietrich Anna Wtw., Sophienstr. 2
 — Karl, Privatm., Schloßberg 4
 — Karl Theodor, Grohh. Steuereinnnehmer, Schiffg. 4
 Diez Elisabeth Witwe, Restauration zur Hirchgasse (in Neuenheim)
 — Franz, Ausläufer, Plöckstr. 12
 — Franz, Tagarbeiter, Ob. Neckarstr. 10
 — Franziska, Näherin, Zwingerstr. 9
 — Friedrich, Buchbinder u. Frau: Kleidermacherin, Kornmarkt 2
 — Johann, Notariatsgehilfe, Ingrimstr. 24
 — Joseph, Anatomiediener, Brunneng. 1
 — Karl, G. Schaffner, Bergheimerstr. 45
 — Karl, Seifensieder u. Stadtrat, Hptstr. 82
 — Konrad, Tüncher, Schloßberg 32
 — Marie, Kleidermacherin, Gr. Mantelg. 5
 — Martin, Bäckermeister, Hauptstr. 59
 — Philipp, Schreiner, Hauptstr. 214
 Dieze Luise Wtw., Priv., Landhausstr. 19
 Diezsch A., Musiklehrer, Unt. Neckarstr. 58
 Diezische, Luise, Weisnäherin, Unterestr. 15
 Dilg Franz, Weinhdlr. Wtw., Hauptstr. 75
 — Friedrich, Weinwirt und Restaurateur zum Karpen, Hauptstr. 75
 — Jakob, Dr. prakt. Arzt, Plöckstr. 68
 Dillmann Marie, Büglerin, Karlsstr. 1
 Dillner August, Kleiderm., Apothekerg. 14
 Dingeldein Friedrich, Stadtrechner, Altingenteich 10
 Dinkelbein Karl, Maurer, Schloßberg 24
 Dirschet Johann, Tüncher, Apothekerg. 5
 Dittenev Joseph, Privatm., Hauptstr. 213
 — Karl, Bäcker, Bergheimerstr. 21
 — Peter, G. Arbeiter, Bergheimerstr. 28
 Dittler Luise Frau, Bergheimerstr. 13
 Dittrich Andr., Zimmerm., Gaisbergstr. 69
 — Anna, Händlerin, Unterestr. 27 (Ging. Pfaffeng.)
 Dobler Babette, Kleiderm., Augustiner. 11
 Döbler Georg, G. Arbeiter, Schlierbach 33
 Döhner Joseph, Kutscher, Lauerstr. 5
 Döll Luise Wtw., Beischleßerin, Mittelbadgasse 11
 Döpfner August, Hauptlehrer, Schulg. 6
 Dörfel Julius, Friseur, Plöckstr. 56
 Dörflinger Joseph, Siebmacher u. Drahtflechter, Dreikönigstr. 6
 Döring Julius, Aufseher, Bergheimerstraße (Compositfabrik)
 Dörner Albrecht, Schreinerinstr., Fischerg. 4
 — Babette Fr., Plöckstr. 5
 — Gertrude W., Wäschfr., Hauptstr. 188
 — Joseph sen., Maurerinstr., Ob. Faulpelz 8
 — Joseph jun., Maurerinstr., Zwingerst. 4
 — Marie, Näherin, Unterestr. 3
 Dörr Anton, Bahnmeister, Landhausstr. 1
 — Heinrich, Schrifffeger, Oberbadg. 6
 — Valentin, Hauptl. a. D., Plöckstr. 35
 Dörjam Frieda, Weisnäherin, U. Neckarstr. 13
 — Leonhard, Buchhalter bei der Sparkasse für Landgemeinden, Fischmarkt 5
 — Magdalene Wtw., Bergheimerstr. 112
 — Peter, Kleidermacher, Marktplatz 4
 Dörzapf Anton, Holzmacher, Apothekerg. 7
 Dörzenbach Jol., Schuhm., Bussfemrg. 16
 — Konrad, G. Bureaugeh., Bergheimerstr. 17
 Doll Christian, Lok. Führer, Plöckstr. 8
 — Heinr. Phil., Postkassier, Bergh. Str. 50
 — Hellmuth, Spezereihändler, Plöckstr. 19
 — Karl, Weichenwärter, Römerstr. 23
 Domänen = Verwaltung Grohh., Rohrbacherstraße 19
 Dorn Wilh., Lehramtspraktik., Heumarkt 4
 Dörner Joseph, Gastwirt zum Neckarthal, Untere Neckarstr. 15
 Dory Christian, Fischer Wtw., Schlierbacher Landstr. 33
 Dosch Peter, Kutscher Wtw., Gelslypad 1
 Dotter Ant., Korb- u. Stuhlfllechter, Krabengasse 16 (Wertstätte: Schiffg. 4)
 Drake M., engl. General z. D., Gaisbergstraße 59
 — M. Miss, ebenda 59
 Drantt Gg., Dienstm., Bergheimerstr. 72a
 Dreifuss A., Handelsmann, Unterestr. 13
 Dreiling Michael Wtw., Cigarrenmacherin, Brunnengasse 20
 Drenttel Elise Fr., Hauptstr. 23

- Dreves Paul (Firma: Kolligs & Dreves),
Modewaren- und Konfektionsgeschäft,
Hauptstr. 73
- Dreves Samuel, Sek.-Lieuten., Hptstr. 212
- Dreyer Clara Fr., Stationskassengehilfin,
Bergheimerstr. 61
- Karl, penf. D.-Telegr.-Assist., ebenda 61
- Dreyfuß Leop., Kommissionsär, Brunneng. 6
- Drollinger Dorothea, Privatm. Ww., Neue
Schloßstr. 2
- Dubois (Holz) Friedrich, Schuhmacher,
Dreikönigstr. 15
- Dühmig Josephine Fr., Telegr.-Gehilfin,
Plöckstr. 7
- Dührenheimer Amalie, Kfm. Wtw., Haupt-
straße 129
- Louis, Kfm., ebenda 129
- Dührenheimer & Ledermann, Manufaktur-
warenhandlung, ebenda 120
- Dürer Friedrich, Hauptlehrer, Grabeng. 20
- Friedrich, stud. philol., Plöckstr. 29
- Dürre Bernh. Friedr., Hausmeister im ar-
chäologischen Institut, Schulg. 4
- Christine, Strickerin, Schloßberg 12
- Emma, Kleidermacherin, Hauptstr. 80
- Georg Ad., Handelsm., O.Neckarstr. 17
- Marg., Kammm. Wtw., Mittelbadg. 14
- Du Fais C. Fr., C.Assistent, Uferstr. 22
- Duffing Karl, Postdirektor, Kohrbacherstr. 3
- Duhn Friedrich Karl v., Dr. Prof., Berg-
heimerstr. 85
- Dumbek Sim., Lehramtsprakt., Karlsstr. 12
- Dumont Wilh., Agent, Unterestr. 29
- Jean, Defopist, ebenda 29
- Dusch Alexander, Freiherr v., Gr. Staats-
Anwalt, Gaisbergstr. 1
- Ferdinand, Freiherr v., Dr. Geh. Rat
Prof., Kriegsstr. 2
- Leopold, Freiherr v., Dr. jur., Rechts-
praktikant, Bismarckstr. 9
- Theodor, Freiherr v., Dr. Hofrat Prof.,
prakt. Arzt, Direktor der medizinischen
Poliklinik, Kohrbacherstr. 28
- Dyhoff Heinrich, Kutscher, Brunneng. 8
- Eaton Mary Anna Wtw., Rentn., Hand-
schuchsheimer Landstr. 388
- Ebbecke Leop., Gerichtsschreiber, Ketteng. 11
- Ebel Ernst, Kutscher, Lauerstr. 7
- Wilhelm, Privatm., Hauptstr. 181
- Ebenau Friedrich, Dr. Assistent im akadem.
Krankenhaus, Bergheimerstr. 18
- Eber Ferdinand, Sattler, Dreikönigstr. 18
- Eberenz Ferdinand, Lok. Heizer, Schneid-
mühlgasse 4
- Eberhardt Chr., Schreiner Ww., Bauamts-
gasse 4
- Eberhardt Jean, Flaschnermstr., Hptstr. 65
- Joseph, Lok. Führer, Dreikönigstr. 10
- Lisette, Strickerin, Unterestr. 24
- Susanna Fr., Dreikönigstr. 10
- Eberhart H., Priv., Bergheimerstr. 35
- Eberle Eva, Obsthändlerin, Kl. Mantelg. 4
- Friedr., Glajerm. Wtw., Brunneng. 16
- Jakob jun., Schuhmacher, Hauptstr. 80
- Katharina Wtw., Mittelbadg. 3
- Leonhard, Bäcker, Speyerer Landstr. 49
- Eberlein Barbara Witwe, Waschgeschäft,
Zwingerstr. 18 (Eing. Bremeneckg.)
- Philipp, Mehlhldr. Ww., Ingrimstr. 22
- Ebert Barbara Wtw., Untere Neckarstr. 5
- Christine Wtw., Unterestr. 31 (Eingang
Pfaffengasse)
- Frz. Karl, Kleidermacher, Unterestr. 27
(Eingang Pfaffengasse)
- Friedrich, Architekt (Fa.: Gontenhas &
Ebert), Alte Bergheimerstr. 2
- Friedrich, Tagarb., Bergheimerstr. 28
- Georg, Leberhändler, St. Annag. 3
- Heinrich, ev. Pfr. a. D., Bergh. Str. 73
- Joh. Hch., Schuhm., Dreikönigstr. 15
- Julchen, Kleiderm., ebenda 15
- Karl, Leberhändler, ebenda 15
- Phil. Friedrich, Kellner, Unterestr. 10
- Ebinger Adolf, Kutscher, Semmelsg. 10
- Adolf, Schieferdecker, Unt. Neckarstr. 32
- Eble Joh., Schuhmacher, Bussfemerg. 14
- Ebner Barnab., Gem. Arb., Bergh. Str. 72a
- Friedrich, Privatm., Kl. Mantelg. 24
- Georg, Schreiner, Bahnhofstr. 31
- Hermann, Steindrucker, Pfaffeng. 14
- Martin, Schuhmacher, Krämerg. 6
- Ludwig, Schuhm., Ingrimstr. 15
- Eck Balthazar, penf. C. Bureaudiener, St.
Annag. 15
- J., Schmiedmstr., Neuenh. Landstr. 129
- Magdalena, Hauptl. Wtw., Karyfeng. 8
- Eckart Leopoldine, Kleiderm., U.Neckarstr. 26
- Eckenfels J. B., Schreiner mstr. Ww., Flo-
ringasse 1
- Eckerd Wilhelmine Fr., Kleidermacherin,
Hauptstr. 105
- Eckert Albert, Handschuhfabrik, Neuenh.
Landstr. 76, Ladengeschäft: Hptstr. 102
- Barbara, Krankenpflegerin, Schiffg. 4
- Georg, Mehlhändler Ww., Pfaffeng. 11
- Georg, Wirt z. roten Löwen, Haspelg. 7
- Jakob, Dienstmann, Floring. 3
- Jakob, Privatm., Neuenh. Landstr. 76
- Ludwig, Kurzwarengeschäft, Nähma-
schinenhandlung u. Posamentierwaren-
Fabrik, Hauptstr. 29
- Sabina, Näherin, Bauamtsg. 2
- Veron., Haarflechterin, Schlierb. Ldtg. 15
- Wilhelm, Schuhmacher, Karlsstr. 1
- Edel Christ., Tagarbeiter, Bussfemerg. 1
- Heinrich, Handelsmann, Gelselpfad 1

- Edelmaier Joh., Bahnbediensteter, Neuenh., Hauptstr. 199a a. d. neuen Brücke
- Edelmann Gg. Sch., Tüncher, Kräheng. 4 $\frac{1}{2}$
- Edelschild Ferdinand (Fa.: Schlichterer & Edelschild), Kfm., Hauptstr. 69
- Ebler Peter, Schuhmacher, Karlsstr. 3
- Ebling August, Schreiner, Hauptstr. 88
- Elise Wtw., Gr. Mantelg. 23
- Henriette, Stickerin, Ob. Neckarstr. 7
- Effinger Anna, Tagarbeiterin, Kräheng. 7
- Ege J. Ph. Friedrich, Polizei-Kommissär, Jugrimstr. 38
- Egger Otto, Apotheker, Jakobsg. 1
- Ehbrecht Karl, L. Heizer, Neuenh. Ldstr. 73
- Ehinger Wilh., Wagenw., Unt. Neckarstr. 34
- Ehleiter Joh. Ad., Schuhm., Bauamtsg. 7
- Ehlgöts Karl Ww., Spezialeidlg., Hptstr. 33
- L. Aug. Heib., Schokoladen- und Seifen-Fabrik und Kolonialwaren-Geschäft, Bergheimerstr. 27
- Ehmann Fr. Peter, Schuhm., Semmelsg. 3
- Johann, Gärtner, Dreikönigstr. 4
- Joh., Gymnas.-Diener, Seminarstr. 1
- Ehret Peter, Müllergeh., Schlieb. Ldstr. 13
- Wilh., Schutzmann, Leberg. 3
- Ehrhard Peter, Tagarb., Semmelsg. 11
- Ehrhardt Adam, Gem. Arb., Kräheng. 11
- Ehrlebach J. Beda, Postschaffner, Bahnhofstraße 61
- Ehrmann Anna Fr. L., Jugrimstr. 11
- Friedrich, Postsekretär, ebenda 11
- Gebrüder, Herren-Garderobe-Geschäft, Hauptstr. 138
- Heinrich (Fa.: Gebr. Ehrmann), Kfm., ebenda 138
- Heinrich, Bureauhilfe, ebenda 1
- Karl, Maurermeister, Schiffg. 4
- Karl, Bazar für Herren- und Damen-Artikel, Wäschegeschäft, Hauptstr. 156
- Luise Fr. L., Plöckstr. 56
- Salomon (Fa.: Gebr. Ehrmann), Kfm., Augustinerg. 5
- Ehwald Joh., Maurer, Semmelsg. 9
- Karl sen., Holzmacher, Dreikönigstr. 1
- Eichelzer Marie und Wilhelmine, Geschw. Fr. L., Kleiderm., Hauptstr. 104
- Philipp, Buchhalter, ebenda 104
- Eichhorn Julie, Büglerin, Karlsstr. 22
- Luise, Näherin, Gieselpfad 2
- Eichinger J., Sattler u. Tapezier, Dreikönigstr. 13
- Eichler Joh., Postsekretär, Bergh. Str. 13
- Philipp, F. Arbeiter, Kisselg. 5
- Eichmann Mich., Steinhauer, Karlsstr. 13
- Eichrodt Wilh., Rechtsanwalt, Hptstr. 211
- Eichtal Luise v. Fr. L., Lanerstr. 22
- Eicke Mathilde, Bergdirektor Frau, Untere Neckarstr. 13
- Eidt Reinhard, Friseur, Cigarren- und Tabakgeschäft, Hauptstr. 175
- Eiermann Ad., Kutscher Wtw., Fahrtg. 14
- Eimer Joseph, Gärtner, Gaisbergstr. 69
- Regina Fr. L., Stickerin, Schloßberg 6
- Einsmann Kathar., Näherin, Burgweg 8
- Einwächter Adolf, Universitäts-Sekretär, Plöckstr. 56
- Eisele Joseph, Schutzmann, Hauptstr. 164
- Sebastian, Tagarbeiter, Römerstr. 23
- Theodor, Dienstmann, Krämerg. 6
- Eisemann Christian, Gastwirt z. Weinberg, Hirschstr. 1
- Eisenhard Georg, Schreiner, Ziegelg. 12
- Eisenhauer Friedrich, Tüncher, Gieselpfad 1
- Eisenhut Johann, Aktuar, Karlsstr. 12
- Eisenlohr Adam, Dr., ebenda 2
- August, Dr. Prof., Rohrbacherstr. 27
- Friedrich, Dr. Professor und Stadtrat, Gaisbergstr. 51
- Eisenmann Julius, Hopfenhändler, Bergheimerstr. 25
- Eisenmenger Ferdinand, Dr. prakt. Arzt, Plöckstr. 48
- Mina Fr. L., Hauptstr. 65
- Eisinger Jaf., Bierbrauer Wtw., Hptstr. 39
- Jakob, Restaurateur, ebenda 2
- Eisler Konrad, Tagarbeiter, Kräheng. 4
- Eisenhardt Aug., Privatm., Leopoldstr. 56
- Eisner Heinrich, Tagarb., Apotheker, 9
- Eitel Elisabeth, Näherin, Mittelbadg. 11
- Eitner Friedrich, Direktor der städt. Gas- und Wasserwerke, Mittermaierstr. 8
- Ekensteen Antonie Witwe, Klavier- und Sprachlehrerin, Gaisbergstr. 10
- Elbe M., Privatm., Neuenh. Landstr. 47
- Eles Friedrich Wilh., Kfm. (Agenturen), Sophienstr. 17
- Ellen Amalie, Kfm. Wtw., Plöckstr. 61
- Ellerholz Carita, geb. Kömpel, Leopoldstr. 20
- Ellermann Emma, Englische Pension, Leopoldstraße 18
- Elleker Franz, Plästerer Wtw., Verding-frau, Bussmerg. 14
- Friedrich, Plästerer, Jakobsg. 3
- Ellmer Adam, Gastwirt zum Prinz Karl, Hauptstr. 206 am Kornmarkt
- Ellwanger Joh., Sattler, Kräheng. 7
- Else Hermann, Flaschner, U. Neckarstr. 11
- Emich Adam, Zuschneider, Leopoldstr. 30
- Emig Adam, Steinbrecher, Burgweg 8
- Emmerich Jakob, Tagarbeiter, Ziegelg. 15
- Jean, Tüncher, Bauamtsg. 6
- Emmerling Adolph & Sohn, Verlagsbuch-handlung u. Buchdruckerei, Verlag der Heidelberger Zeitung und des Verkin-digers, Untere Neckarstr. 21
- Adolph, Verlagsbuchhändler, U. Neckarstr. 21
- Fritz, Buchhändler, Friedrichstr. 13
- Margarete, F. Arb., Kräheng. 12
- Emmert Christ., Kleiderm., Gr. Mantelg. 15
- Georg Wtw., Federputzerin, Kl. Man-telgasse 17

- Euler Heinrich, Maurer, Kl. Mantelg. 19
 — Jakob, Stadtbauamts-Diener, Obere Neckarstr. 17
 — Karl, Holzmacher, Leyerg. 4
 — Magdalene, Schloßberg 41
 Engel A. Ww., Obsthändlerin, Brunneng. 8
 — Ernst Dr., Schlierb. Landstr. 8
 — Kaspar, Maurer, Plöckstr. 69
 — Michael, Privatm., Ziegelg. 21
 Engelbrecht Max, Apotheker, Hauptstr. 57
 Engelhardt Valent., Tüncher, Kömerstr. 27 (Hinterhaus)
 Engelhorn Heinrich, Händler, Apothekerg. 5
 — Karl, Privatm., Gaisbergstr. 2
 Engelmänn Antonie, Wirtschafterin in der Frauenklinik, Kofstr. 1
 — Martin, Tapezier, Schiffg. 8
 — Moriz, Bäcker und Weinwirt zur Goldenen Sonne, Hauptstr. 172
 — Moriz, Schirmfabrikant, Schiffgasse 8 (Geschäftslokal: Hauptstr. 110)
 Eugenhardt Rud., Schmiedmeister, Untere Straße 3 (Werkstätte: Unterestr. 1)
 Engler Ferd., Hauptl. a. D., Friedr. 12
 — Johann, Tagarbeiter, Bussmerg. 20
 — Julius, Schreiner, Krahneng. 10
 — Jul., G. Stationsassistent, Bergh. Str. 61
 — Karl, Konservator im zoolog. Institut, Hauptstr. 52
 — Katharina Ww., Wäscherin, Krämerg. 9
 — Rosa Witwe, Landhausstr. 4
 Englische Kirche (städt.), Plöckstr. 44
 Entbindungsanstalt vorm. (Stadtgemeinde), Marstallhof 4
 Epidemiebaracken städt., Bergheimerstr. 108
 Eppler Heinrich, Möbeltransporteur, Pfaffen-gasse 11
 Erb Luise Ww., Händlerin, Fahrtg. 11
 — Sophie, Fortsmstr. Ww., Segartenstr. 2
 — Wilh., Dr. Prof., prakt. Arzt, Direktor der mediz. Klinik, Segartenstr. 2
 — Wilh., Kleidermacher, Brunneng. 18
 Erbach J., Weinhdlr. (W. J. Künzle Nachfolger), Hauptstr. 104
 Erbacher Julius, Bäckermeister, Hauptstr. 89
 Erbe Karl, Tapezier, Haspelg. 1
 Erckenbrecht Friedrich Ludwig, Privatm., Hauptstr. 229
 — Katharina, Apotheker Ww., Hauptstr. 9
 Erdmannsbörffer Bernhard, Dr. Professor, Gaisbergstr. 29
 Erhard Friedrich, Cigarrenfabrikant, Gaisbergstr. 3
 — Peter, Tagarbeiter, Unterestr. 3
 Erhardt Jakob, Institutsvorsteher, Theaterstr. 7
 — Karl Dr., Lehramtspraktikant, ebenda 7
 — Karl, Dr., Lehramtsprakt., Hauptstr. 9
 Errington Franziska Fr., Hauptstr. 166
 Erlein Fr., Obsthändler, Kl. Mantelg. 2
 Erler Aug., Musiker Ww., D. Neckarstr. 14
 Erlewein Bernh., Depeeschentr., Fischerg. 16
 — Christian, Dienstmann, Schloßberg 67
 — Christoph, Schlossermeister, Neuenheimer Landstr. 75 (Werkstatt: Bauamtsq. 4)
 — Joseph, Tagarbeiter, Hauptstr. 203
 — Karl Sch., Lok. Heizer, Rohrbacherstr. 48
 — Peter, Dienstmann, Ziegelg. 13
 Erni Magdalene, Tagarb., Kornmarkt 3
 Ernst Christine und Margarete Geschwister, Kleidermacherinnen, Theaterstr. 2
 — Franz, Privatm., Leopoldstr. 41
 — Gg., E. Expeditior, im Karlssthorbahnhof
 — Gustav (Fa.: Petri-Kohlhagen), Kfm., Hauptstr. 235
 — Jakob, Lok. Heizer, Eppelh. Landstr. 2
 — Jakob, E. Arbeiter Ww., Plöckstr. 1
 — J. A. Privatm., Leopoldstr. 45
 — Julius, Glas-, Porzellan- und Kristallwarenlager, Orfèvrerie Christoffe, Hauptstr. 91
 — Konrad, Lok. Heizer, Theaterstr. 2
 — Ludwig, Schreiner, Ingrimstr. 5
 — Matthias, Privatm. Ww., Burgweg 3
 — Philipp, Dienstmann, Karlsstr. 20
 — Regina Ww., Unt. Neckarstr. 28
 — Sophie Ww., Leopoldstr. 41
 Ernstberger Babette Ww., F. Arb., Plöckstr. 12
 Erny Bernh., Weichenw., Speyerer Ldstr. 1
 Ertel Heinrich, Banaußseher, Plöckstr. 3
 Erziehungshaus städt., ebenda 2a
 Esau Karl, Gynn.-Professor, Märzg. 18
 Esser Karoline, Oberhofgerichtsrat Ww., Lauerstr. 5
 Etthöfer Leo, Kleiderm., Gr. Mantelg. 4
 Egel Karl Friedr., Eisengießer, Plöckstr. 30
 Eubler Jak., Steinhauer, Schlierb. Ldstr. 87
 Euler Lina, Pfarrer Ww., Klingenteich 5
 Ev. Vereins-Kapelle, Plöckstr. 47
 Ewald Adam, F. Arbeiter, Schloßberg 4
 — Adam, Schuhmacher, Bussmerg. 1
 — Amalie gen. Scheid, Kleidermacherin, Dreikönigstr. 21
 — August, Dr. Professor, Akademiestr. 3
 — Christian, Schlossermeister, Krahneng. 16
 — Georg, Hafner, Mittelbadg. 12
 — Julius, Schuhmacher, ebenda 16
 — Karl, Holzmacher, Semmelsg. 2
 — Leonhard, Postsekretär, Neuenh., Lutherstraße 168
 — Michael, Dienstmann, Zwingerstr. 17
 — Nikolaus, Bureaubdiener im Cementwerk
 — Peter, Buchdrucker, Schiffg. 4

- Fabian Marie, Steuererheber Ww., Steingasse 11
 — Martin, Gerichtsschreiber, ebenda 11
 Fabis Jakob, G.Arbeiter, Bergheimerstr. 45
 Facel Karl Joseph, Hafner, Plöckstr. 11
 Fahlbusch Heinrich, Manufakturwarenhandlung, Hauptstr. 80
 Fahrbach Dora Fr., Landhausstr. 7
 — Jakob Wtw., Sandg. 14
 — M. Geschw., Modiste, Hauptstr. 81
 Falkenberg Emil, Schriftf., U. Neckarstr. 54
 Falkner Babette Ww., Näherin, Lauerstr. 4
 — Jakobine, Weißnäherin, Gr. Mantelg. 22
 Falser Elise Fr., Priv., Leopoldstr. 35
 — Regine Fr., Institutsinhaberin, Plöckstraße 109
 Falter J., (vorm. R. Intrau), Chemische Wasch- u. Garboreinigungsanstalt, Plöckstr. 56a
 Faltin Friedr., Priv. Ww., Gaisbergstr. 14
 Fand Geschw., Wäsche-Geschäft, Grabeng. 10
 Färber Friederike, Händl., Dreikönigt. 15
 Farnländer Ferdinand, G. Bureaudien., Bergheimerstr. 87
 Farrentopf Adolf, G. Kanzleigeh., Neug. 15
 — Andr., G. Bureaudien. Ww., ebenda 15
 Faß Philipp Wtw., Unt. Neckarstr. 2
 Fath Jean, Privatm., Akademiestr. 8
 Faulhaber Albert, Flachnermstr. u. Kühlapparatenfabrikant, Märzg. 10
 — Barbara und Pauline, Geschw. Fr., Bauamtsg. 5
 Faugel Georg Wtw., Neuenth. Landstr. 74
 — Theodor, Bijouteriehändler, ebenda 74
 Faustmann Marie, Tagarb., Fischerg. 3
 Fay Karoline, Schausp., Dreikönigt. 3
 Fayen Christophen Miss, Rent., U. Bergheimerstr. 3
 Fecht Mich., Wertführer, Bergheimerstr. 36
 Feder Heinrich von, Rechtsanwalt u. Landtagsabgeordneter, Sophienstr. 13
 Feger Joseph, Steuerkommissariatsgehilfe, Neuenheim
 Fehn G. F., G. Assistent, Bergheimerstr. 35
 — Georg, Tüncher, Unt. Neckarstr. 24
 — Marie Fr., Kleiderm., Plöckstr. 63
 Fehr Christ., Schreinergehilfe, Ziegelg. 14
 — Elise, Kleidermacherin, Hauptstr. 175
 — Marg., Steuererheber Ww., Ingrimstr. 9
 — Martin, Dr. prakt. Arzt, Privatdozent, Ingrimstr. 9
 Fehrenbach Karl, Lokführer, Plöckstr. 71
 Fehringer Joh. Anton, G. Arb., Ob. Faulpelz 4
 Fehler Karl, Spezereihdlg. u. Flaschenbier-Depot, Märzg. 12 (Wohn.: Schiffg. 2)
 Feichter Magdalene Fr., Musiklehrerin, Ob. Neckarstr. 1
 Fein Friedrich, Müllergehilfe, Schloßberg 4
 Feinens Baptist, Buchhalter, Bergh. Str. 30
 Feist Karl, Kleiderm., Bergheimerstr. 23
 Felder Wilh., Kommissions-Agentur-Geschäft, Bussenerg. 26 (Geschäftslokal Lädchen Nr. 5 an der Heiliggeistkirche)
 Ferri Paul, Händler, Kl. Mantelg. 24
 Fessler Amalie, Rentn., Bergheimerstr. 15
 Fetzer Joseph, Geometer im Schloßbureau, Schloßberg 49
 Fegner Friedrich, Reisender für landw. Maschinen, Römerstr. 27 (Hinterhaus)
 — Gustav, Kolonialwaren-, Cigarren- und Tabakhandlung, Hauptstr. 215
 Feuchter Ph. Jak., Tagarb., Kl. Mantelg. 27
 Feuermann Anna, Leibhausdiener Wtw., Ketting. 16
 Feuerstein Heir., Schuhm., O. Neckarstr. 7
 — Martin, Schuhmacher, Hauptstr. 19
 — Nikolaus, Schuhmacher, U. Neckarstr. 13
 Fiedler Charlotte, Lohnköchin, Karlsstr. 14
 Filsinger Adam, Lagerh.-Auff., Plöckstr. 12
 — Friedr., Turulehrer, ebenda 103
 Fink Heinrich, Großb. Bezirksarzt, Medizinalrat, Leopoldstr. 13
 Fink Jakob, Tagarbeiter, Ziegelg. 16
 — Marie Frau, Wäscherin, Brunneng. 8
 — Wilhelm, Tagarbeiter, Schlierbach 93
 Finzer Peter, Zimmermann, Pfaffeng. 6
 — Rudolf, F. Schreiner, Krämerg. 9
 — Valentin, Bäcker, Steing. 12
 Firnhaber Karl, Rfm., Rohrbacherstr. 18
 Fisch Friedrich, Schuhmacher, Bussenerg. 1
 — Ludwig, Maurermeister, Fischerg. 9
 Fischer Andr., Schreiner, Schlierb. Ldt. 19
 — Andreas, Wagneremeister, ebenda 21
 — Christian, Landwirt, Fahrtg. 8
 — Elise Wtw., Monatsfrau, Unterestr. 14
 — Friedrich, Waqner, Schlierbach 70
 — Friederike, Weißnäherin, Dreikönigt. 21
 — Georg, Landwirt, Fahrtg. 8
 — Gg. Daniel, Transporteur Ww., Semmelsgasse 16
 — Georg Sch., Schiffer, Unt. Neckarstr. 26
 — Gottlieb, Tagarbeiter, Lauerstr. 16
 — Heinrich, Zimmermann, Fahrtg. 20
 — Jakob, Schiffer Witwe, Lauerstr. 1
 — Johann, Schreiner, Leopoldstr. 36
 — Johann Sch., Privatm., U. Neckarstr. 2
 — Joseph, G. Arbeiter, Neuenth. Landstr. 36
 — Joseph, Lok. Heizer, Leopoldstr. 12
 — Joseph, Tagarbeiter, Schlierbach 104
 — Joseph von, Schauspieler, Theaterstr. 2
 — Joseph Alois, Uhrmacher, Hauptstr. 141
 — Kuno, Dr. Geh. Rat Prof., Plöckstr. 50
 — Leopold, Dr. prakt. Arzt, Privatdozent, Karlsstr. 10
 — Ludwig, Schreiner, Ziegelg. 15
 — Marie Fr., Hauptstr. 23
 — Martin, Schiffer, Ziegelg. 12
 — Mart., Spanner Ww., Schlierb. Ldtstr. 13
 — Michael, Tagarbeiter, Plöckstr. 105

- Fischer Peter, Bureau. Ww., Fahrtg. 20
 — Sebastian v., Major Ww., Marktplatz 2
 — Valentin, Bureaudiener, Mittelbadg. 4
 — Valentin, Landwirt, Römerstr. 79
 Fischinger Anton, Hafner, Bussfemrg. 1
 Fißler Franz, Restaurateur, Neug. 19
 — Heinrich, Schlosser, Gaisbergstr. 95
 — Heinrich, Weingärtner, Fahrtg. 13
 — Johann, Tagarbeiter Ww., Neug. 9
 — Wendelin, Landwirt Witwe, Tagarbei-
 terin, Brunneng. 4
 Fitting Jakob, Privatm., Plöckstr. 101
 Fitzer Johann, Geschäftsgagent und Restau-
 rateur zum Falken, Hauptstr. 204
 Flatterer Ernst, Tüncher, ebenda 214
 — Ernst, Tüncher, Plöckstr. 29
 — Heinrich, Schlosser Ww., Oberbadg. 3
 Flegler Joh. Peter, Postgehilfe, Neug. 15
 Fleiner Wilh., Dr. prakt. Arzt, Neuenheim,
 Unt. Neckarstr. (Villa Scherer)
 Fleischmann Agnes, Schausp., Sandg. 4
 — Jakob, Hausfnecht, Krämerg. 11
 — Katharina, Tagarbeiterin, Karlsstr. 22
 — Sophie Frau, ebenda 22
 Flöbel Herm., Kleiderm., Kl. Mantelg. 7
 Florange Wolfgang, Zimmerm., Fahrtg. 3
 Föhner Ludwig, Zugmeister, ebenda 2
 Föhninger Joh., Lok. Heizer, Bahnhofstr. 61
 — Luise, Hofmüller Ww., Schloßberg 49
 Förster Anna, Näherin, Fischerg. 6
 — Babette Ww., Dreikönigstr. 1
 — Elise Frll., Telegr.-Geh., Plöckstr. 28
 — Emilie Witwe, Gr. Mantelg. 22
 — Georg (Fa.: A. Förster), Cigarren- und
 Tabakhandlung, Hauptstr. 103
 — Jakob, Privatm., Bergheimerstr. 28
 — Jean (Fa.: Förster & Griebel), Kfm.,
 Hauptstr. 122
 — Ludwig, Ober-Bedell und Hausmeister,
 Augustinerg. 2
 — Ludwig, Pfr. Ww., Bergheimerstr. 45
 — Michael, Privatm., Dreikönigstr. 1
 Förster & Griebel, Manufakturwarenhand-
 lung, Hauptstr. 122
 Fontaine Michael, Uhrm., Akademiestr. 1
 Forster Julius Frau, Kl. Mantelg. 9
 Frachtgut-Expeditionsgebäude (Gr. Staats-
 eisenbahn), Am Güterbahnhof 2
 — und Bollhalle, ebenda 4—8
 — Ein- und Ausladehalle
 Frank Apollonia Frll., Plöckstr. 28
 — Marie Frll., Grabeng. 11
 — Mathilde Frll., ebenda 10
 Frank-Marperger Ludwig, Dr. Privatm.,
 Leopoldstr. 55
 Frank Anton, Kutscher, Oberbadg. 6
 — August, Hauptlehrer, Hauptstr. 67
 — Christian, Metzger, Bahnhofstr. 9
 — Christ., Notar a. D., Neuenheim, Nat-
 hausgasse 189
 Frank Elise Ww., Blügerin, Hauptstr. 214
 — Georg, Kleidermacher, Unterestr. 17
 — Georg, Privatm., Theaterstr. 9
 — Joseph, Tüncher, Hauptstr. 66
 — Karl, Dr., Assistenzarzt in der Irren-
 klinik, Vofstr. 4
 — Katharina, Monatsfrau, Brunneng. 22
 — Louis, Kolonial- u. Farbwarenhandlg.
 en gros et en détail, Hauptstr. 182
 — Ludwig, Kaufm., Bergheimerstr. 47
 — Ludwig, Lohnkutscher, Karlsstr. 1 a
 — Theodor, Restaurateur zum Kimmeli-
 bacher Hof (bei Neckargemünd)
 — Wilh., Privatm., Sophienstr. 21
 Franzius Adele und Marie v. Frll., Berg-
 heimerstr. 14
 Franz Anton, Kleiderm., Gr. Mantelg. 24
 — Leonhard, Oberschaffner, ebenda 11
 Franzmattes Joseph Ww., Obsthändlerin,
 Pfaffeng. 11
 — Philipp J., S.-G.-Diener, Haspelg. 3
 Fratrel August, Kalligraph, Karlsstr. 15
 — Leonore Frll., ebenda 15
 Frauenarmenhaus städt., Plöckstr. 6
 Frauenklinik (Gr. Universität), Vofstr. 1
 Frauenverein (Herberge für weibl. Dienst-
 boten), Karpfeng. 8
 Frech Erwin, Sek.-Lienten., Seminarstr. 2
 — Karoline, Medizinalrat Frau, Berghei-
 merstraße 45
 Fred Michael, Weingärtner, Fahrtg. 11
 Frei Joseph, Weichenwärter, Am Güter-
 bahnhof 59
 Freidel Peter, Kleiderm., II. Neckarstr. 20
 Freierich Frz., Schuhm., Mittelbadg. 2
 Freimaurer-Loge, Leopoldstr. 60
 Freitag Katharina Frll., Ketteng. 5
 — Simon, G. Bremser, Ziegelg. 15
 — Wilhelm, Werkführer u. Frau: Hand-
 schuhwascherin, Ingrimstr. 10
 Fremerey Christ., Privatm., Hauptstr. 73
 — Robert, Priv. Erben, Friedrichstr. 1
 Fretter Ludwig, Dr. Rechtsanwält, Berg-
 heimerstr. 8
 Freudenberger Friedr., Buchbinder, Plöck-
 straße 103
 Freund Jos., Tagarb., Schlierb. Ldstr. 20
 Freundlich Ludwig, Hafner, Bussfemrg. 1
 Freundsich Joseph, Schuhmacher, Plöck-
 straße 1
 Fren Adrian, pens. Gerichtsvollzieher, Drei-
 königstr. 4
 — Daniel, Bahnhwart, Bahnhofstr. 61
 — Ed., Ingenieur Ww., Akademiestr. 2
 — Elisabeth Ww., Kl. Mantelg. 25
 — Emilie u. Fanny, Geschw. Frll., Tapis-
 seriegeschäft, Grabeng. 8
 — Georg, Steinhauer, Neuenh. Ldstr. 73
 — Jakob, Spezereihändler und Güterfuhr-
 mann, Untere Neckarstr. 11

- Frey Jakob (Fa.: H. Carlebach), Kaufm.,
 Hauptstr. 157
 — Joseph, Restaurateur z. Eisernen Kreuz,
 Hauptstr. 214
 — Isidor (Fa.: H. Carlebach), Kaufmann,
 Hauptstr. 157, Wohng.: Hauptstr. 132
 — Karl, Hauptlehrer, Bremeneckg. 1
 — Karl, Küfer u. Weinhändler, Fischenberg 9
 — Karl Ferd., Güterverwalter, Am Güter-
 bahnhof 2
 — Karl, Privatm., Bauamtsg. 9
 — Luise, Apotheker Wtw., Schloßberg 3 a
 — Susanna Fräul., Unt. Neckarstr. 38
 — Valentin, Fuhrmann, Unt. Neckarstr. 11
 — Wilhelm, Kleidermacher, Karlsstr. 3
 Freymond Emil, Dr. Prof., N. Schloßstr. 2
 Fricke Jak., U. Steuererheber, in Neuenheim
 — Michael, Schuhmacher, Plöckstr. 39
 Friderichs Karl, Dr. Priv., Theaterstr. 7
 Friedel Anton, Landw., Hirschg. 13 (Ziegel-
 häuser Landstr.)
 — Franz, Korbmacher, Schlierb. Ldstr. 29
 — Georg, Korbmacher Wtw., ebenda 20
 — Magdalena Wtw., Obere Neckarstr. 10
 Friedenauer Luise, Weißnäherin, Krämerg. 8
 Friederich Joh., Amtsregistr., Ingrimstr. 32
 Friedhof, Am Steigerweg 22
 Friedrich N., Geh. Rat Witwe, Sophien-
 straße 12
 Friedrich Frz., Schreiner Frau, Schloßb. 28
 — Matthias, Schuhmann, ebenda 69
 — Wilh., L. Führer, Bergheimerstr. 15
 Friedrichsbau (Gr. Univers.), Optstr. 47, 51
 Fries Babette Fräul., Gaisbergstr. 45
 — G. Daniel, Buchbinder und Schreibma-
 terialienhändler, Plöckstr. 73
 — Felicitas Wtw., Strickerin, Gr. Mantel-
 gasse 15
 — Friedrich, G. Stationskassengehilfe, Gais-
 bergstr. 14
 — Georg, Fischer, Lauerstr. 14
 — Jakob, Gärtner, Friesenberg 3
 — Jakob, Schriftfeger, Brunneng. 24
 — Jakob, Weingärtner, Bussfemerg. 8
 — Johann, Dienstmann, Mittelbadg. 10
 — Johann Friedrich, Landwirt, Fahrtg. 2
 — Johann, Weingärtner, Bussfemerg. 8
 — Joh. Gg., Schreiner, Schlierb. Ldstr. 37
 — Joh. Heinrich, Landwirt, Fahrtg. 2
 — Karl, G. Assistent, Gaisbergstr. 14
 — Kathar. Wtw., Fischhldr., Lauerstr. 20
 — Laura Witwe, Gaisbergstr. 41
 — Leonh., Fischer Wtw., Neckarmünzg. 8
 — Ludwig, Landwirt, Luisenstr. 5
 — Marie u. Anna, Geschw. Fräul., Märzg. 3
 — Philipp, Fischer Wtw., Pfaffeng. 2
 — Wilh., Fischer, Leberg. 2
 — Wilh. Wtw., Hauptstr. 115
 Frieze Johann, Maschinenmstr. im Cement-
 wert, Mühlg. 9
 Frieze Karl, Musiker, Zwingerstr. 18 (Ging.
 Bremeneckgasse)
 Frißch Joh., Landw. Wtw., Neuenh. Ldstr. 130
 — Joseph, Tüncher, Gr. Mantelg. 4
 — Josephine Wtw., geb. Klein, Krämerg. 11
 — Marie, Kleidermacherin, Neug. 8
 — Matthias, Privatm., Unterestr. 27
 — Pauline Fräul., Akademiestr. 1
 Fritz Albr., Schreiner Wtw., N. Mantelg. 9
 — Christ. Friedrich, Aktuar beim II. Bür-
 germeisteramt, Burgweg 2
 — Friedrich, Drehermeister, Zwingerstr. 6
 — Friedr., Schloffer u. Mechan., Fischenberg 8
 — Heinr. jun., Metallbr., N. Mantelg. 9
 — Ludwig, Tagarbeiter, Semmlsg. 18
 — Rudolf, städt. Brunnenmeister, Oberer
 Faulpelz 6
 Friskweiler Karl, Privatm., Gaisbergstr. 5
 Fröbel'scher Kindergarten, Hauptstr. 110
 Fröhlich Herm., Güterexpeditor, Am Güter-
 bahnhof 2
 — Karl, Dr. Stabsarzt, Hauptstr. 8
 — Margarete Witwe, Lauerstr. 18
 Frohstein Nadine Wtw., Priv., Optstr. 129
 Fromm Marg. Fräul., Telegr. Geh., Plöckstr. 11
 — Marie Witwe, ebenda 11
 — Nikolaus, Bahnw., Schlierb. Stat. VIII
 Frommel Emilie und Julie, Geschw. Fräul.,
 Bienenstr. 5
 — Wilhelm, Professor theol., Märzg. 18
 (Gingang von der Plöckstraße)
 Frommer Karl, Eisenmacher, Unterestr. 27
 (Ging. Pfaffeng.)
 Frotschauer Joseph, Tüncher, Ingrimstr. 5
 — Martin, Posthilfsbote, Uferstr. 18
 Fuchs Adolf, Privatm., ebenda 28
 — Andreas, Märcher, Kräheng. 1
 — Anton, Dienstmann, ebenda 2
 — Basilius, G. Schmied, Unt. Neckarstr. 26
 — Charl., Techniker Wtw., Bergh. Str. 61
 — Ferdinand, Privatm., Gaisbergstr. 40
 — Friedr., Bezirkstierarzt, Plöckstr. 57
 — Friedrich, Wagnmstr., Bergheimerstr. 23
 — Georg, Exped.-Gehilfe, ebenda 6
 — H., Wagenfabrik, Häufferstr. 8
 — H., Wagenfabrikant Wtw., ebenda 8
 — Herm., Bahnbauinspektor, Rohrbacher-
 straße 8, Eingang links
 — Julie Fräul., Grabeng. 4
 — Karl, Fabrikant, Häufferstr. 7
 — Karl, Lok. Heizer, Neug. 12
 — Katharina, Händlerin, Hauptstr. 117
 — Marie Anna Fräul., U. Neckarstr. 66
 — Michael, Märcher, ebenda 66
 — Valentin, Fabrikant, Häufferstr. 8
 Fuchshuber Marie Wtw., Näherin, Drei-
 königstr. 15.
 Fuchssohr Fanny Fräul., Putzmacherin, Mit-
 telbadgasse 13
 Füllli Anton, Gypfer, Pfaffeng. 6

- Fürst Alex., Rechtsanwalt, Theaterstr. 11
 — Anton, Organist, Schulg. 3
 — Anton, Lohnkutscherei u. Pferdeverleih-
 Anstalt, Leopoldstr. 36
 — Franz, Tagarbeiter, Hauptstr. 54
 — Joh., Handelsm., Schlierb. Landstr. 30
 Fürstner Karl, Dr. Professor, Direktor der
 Universitäts-Frenklinik, Bergstr. 71
 — Bertha, Dr. Wtw., Hauptstr. 98
 Fuhrer Wendelin, Sattler, Ingrimstr. 38,
 Eingang Zwingerstr.
 Funt Jakob, Lohnkutscher, Bremeneckg. 7
 — Karl, Bankbeamter, Plöckstr. 56 a
 — Martin, Bautechniker, Karlsstr. 12
 — Sebastian, Kutscher, Bremeneckg. 7
 — Susanna Frl., u. Neckarstr. 5
 Funtert Jakob, F. Arbeiter, Plöckstr. 58
 Futterer Aaver, Großh. Domänenverwalter,
 Mohrbacherstr. 19

G

- Gaa Otto, Schlosskassier, im Schlosshof
 — Phil., Exped.-Assistent, Bahnhofstr. 2
 Gaab Georg F., Schuhmacher, Sandg. 10
 Gabel Susanna Wtw., Krämerg. 5
 Gabler Gg. Jak., Tagarb., Bergheimerstr. 112
 Gänsbauer Konrad Wtw., u. Neckarstr. 68
 Gärtner Adam, Schuhm., Oberbadg. 10
 — Elisabeth, Wäscherin, Ziegelg. 6
 — Karl, Tagarb., Römerstr. 27 (Hinterh.)
 Gättschenberger Theodor, Kurz- und Woll-
 warengeschäft, Hauptstr. 70
 — Wilh., Privatm. Wtw., Plöckstr. 89
 Gager Sophie, Freifrau v., Major Wtw.,
 Grabeng. 15
 Gaiba Paul, Schlosser, Schlossberg 38
 Gaib Christoph, Wirt auf dem Kohlhof
 Gallenschütz Beda, pens. Wagenw., Münz-
 gäßchen 1
 Gallmann Christian, Plöckstr. 24
 Gallo A., Kaufm., Gaisbergstr. 67
 — Anton Joseph, Reisender, Plöckstr. 32
 Da Gamã Pinto J. R., Dr. Assistent in der
 Univ.-Augenklinik, Bergheimerstr. 20
 Gamber Albrecht, Holzkommissionär Wtw.,
 u. Neckarstr. 9
 — Albr., Dampfsägmüller u. Restaurateur,
 Bergheimerstr. 101
 — Barbara, Landw. Wtw., Kaiserstr. 42
 — Elisabeth Frl., Pfaffeng. 7
 — Friedrich, Landwirt, Fahrtg. 3
 — Gebr. (Inhaber: Leonh. Gamber und
 Herm. Balbus), Brennholz-, Kohlen-
 u. Coaks-Handlg., Bergheimerstr. 81 a,
 Dampfsägmühle, Römerstr. 11/13
 — Georg, Flaschnermstr., u. Neckarstr. 48
 — Georg Adam, Kärcher, ebenda 64
 — Genriette, Johanna u. Katharina, Ge-
 schwister Frl., Fahrtg. 3

- Gamber Jakob, Dienstmann, Neug. 11
 — Joh. Adam, Lok. Führer, u. Neckarstr. 11
 — Karl, Photograph, Unterstr. 5
 — Leonh., Holzkommissionär, Römerstr. 9
 — Martin, Landw. Wtw., Schneidmühlg. 7
 — Ph. III., Holzkommiss. Wtw., Karpfeng. 4
 — Valentin, Landwirt, Kaiserstr. 42
 — Valentin, Privatm., Bergheimerstr. 87 a
 Gamper Wilh., Obermüller, Hauptstr. 241
 Gansen Emma Wtw., Leopoldstr. 35
 Ganter Lisette Wtw., Dreifönlngstr. 19
 Ganz Wilh., Steinbauer, Bussfemrg. 14
 Ganzenmüller Joh. Elisa Wtw., Grabeng. 9
 Ganzhorn Georg, Tapetenlager, Spitzstr. 71
 Garbrecht Fr. Karl, Bazar für Galanterie-
 und Spielwaren, Spitzstr. 78 (Verkaufs-
 halle ebenda 110)
 Garrecht Philipp, Aktuar beim Großh. Be-
 zirksamt, ebenda 152
 Gartner Emmy Frl., Schausp., Lauerstr. 5
 Gaspey Thomas, Dr. Wtw., Bergstr. 26
 Gassert Gg., Herrendiener, Ob. Neckarstr. 6
 — Jakob, Kleidermacher, Hauptstr. 122
 — Susanna, Kleiderm., Augustinerg. 11
 Gaswerk städt., Mittermaierstr. 2
 Gasz Wilh., Dr. Prof. theol., Mohrb. St. 63
 Gatternicht Dina, Puzm., Gr. Mantelg. 19
 — Jakob, Dienstm. Wtw., Karlsstr. 13
 — Johann, ev. Kirchendiener, Sandg. 6
 — Jos. Wtw., Zeitungsträgerin, Lauerstr. 9
 — Julius, Hafner, Krähneug. 11
 — Ludwig, Schuhmacher, Karlsstr. 22
 — Sus. Wtw., Monatsfrau, Dreifönlngstr. 17
 Gantel Christine, Näherin, Schlierb. Ldt. 95
 Gaulrapp Leonh. Wtw., Verkauf v. Möbel,
 Rettung, Kleibern z., Dreifönlngstr. 23
 Gaujel Friedrich, Kfm., Mohrbacherstr. 73
 Gautier Heurr., Rechtsanwalt, Haispelg. 5
 Gayette Heinrich v., Oberstlieutenant a. D.,
 Friedrichstr. 7
 Gebhardt Friedr., G. Schlosser, Plöckstr. 16
 — Georg, Buchdruckerbesitzer, ebenda 22
 (Geschäftslokal: ebenda 30)
 — Philipp, Lok. Geiger, Häusserstr. 5
 Gebhart Jak., G. Schaffner, Bergstr. 39
 — Philipp, Bahnwart, Speyerer Ldt. 37
 Gegenbauer Karl, Dr. Geh. Rat, Prof. der
 Anatomie, Leopoldstr. 57
 Gehle Joh. Heurr., Dr., Assistent im akad.
 Krankenhaus, Vohstr. 2
 Gehrig Heinrich, Lehrer, Grabeng. 20
 Gehrt Auguste Wtw., Neuenh. Landstr. 66
 Geier Kath., Monatsfrau, Unt. Neckarstr. 8
 — Peter, Schreinergeh., Al. Mantelg. 10
 Geierhaas Karl Ph., Zahnarzt Wtw., Heng. 1
 Geiger Charlotte, Fr. Wtw., Blumenstr. 4
 — Leonhard Wtw., Restauration im Bahn-
 hof, Bergheimerstr. 5
 — Oswald, Tagarb., Plöckstr. 103
 — Wilhelm, Weinhändler, Bergheimerstr. 5

- Geisendörfer Christine, Unterestr. 10
 — Georg, Buchdruckereibesitzer, Verlag des
 Neuen Anzeigers, Schiffg. 4
 — Katharina Wtw., Krämerg. 20
 Geiser Georg, Metzger, Hauptstr. 205
 — Jean, Metzger, ebenda 180
 Geissinger Friedr., Büchsenmacher, Waffen-
 u. Munitions-Geschäft, ebenda 153
 — Joh., Tünchermstr. Ww., Bergh. Str. 38
 Geiß Leonh., Kübler Ww., D. Neckarstr. 17
 Gellert Emil, Musiklehrer, Zwingerstr. 9
 — Friedrich, Schuhmachermstr., Sandg. 8
 — Karl, Orgelbauer und Klavierstimmer,
 Ingrimstr. 20 a
 Gelz Adam, Schuhmacher, Hauptstr. 214
 Genannt Karl, G. Arbeiter, Bahnhofstr. 31
 Genger Sophie, Wärterin in der Luiseheil-
 anstalt, Luiseustr. 3
 Genz Karl Ww., Besitzerin d. Herrenmühle,
 Hauptstr. 241
 Genzler Therese Witwe, Krankenwärterin,
 Bergheimerstr. 75
 Gerard Anna, Näherin, Fahrtg. 2
 Gerber Eva Ww., Händlerin, Pfaffeng. 16
 — Marie, Büglerin, Hirschstr. 9
 Gerbert Philipp, Lok. Heizer, Plöckstr. 13
 Gerhard Peter, Wirstenm., Kl. Mantelg. 21
 Gerich Joh., Handelsm., ebenda 7
 Gerlach Karl, Schuhmacher, Bergh. Str. 41
 Gern Anton, Tapezier, Kl. Mantelg. 21
 — Karl, Prof., Alte Bergheimerstr. 2
 Gernheimer Franz, Tagarb., Ingrimstr. 6
 Gernsheimer Mayer, Tabakshändler, Rohr-
 bacherstr. 20
 Gerthwohl Meyer, Priv. Ww., Hptstr. 244
 Gervinus Witt., Hofrat Ww., Leopoldstr. 5
 Gerwig Albertine Frä., Ob. Faulpelz 14
 — Emilie Wtw., Rohrbacherstr. 19
 — Karl Ludwig, Reallehrer, Ingrimstr. 18
 — Marie Frä., Lehrerin, Plöckstr. 60
 — Pauline Frä., ebenda 60
 Geyer Georg, Schreinergeh., Ingrimstr. 8
 — Georg Heinrich, Wirt, Unterestr. 31
 Gfrörer Heinrich (Fa.: D. Keiffel Nachf.),
 Garn-, Kurz- u. Wollegehäfen gros,
 Steing. 9
 Gierich Ludwig Friedr., Gensdarm, Sem-
 melsgasse 10
 Gierke Otto Fr., Dr. Geh. Hofrat Prof.,
 Leopoldstr. 8 a
 Gieser Babette Frä., Märzg. 12
 — Charl. Frä., Hauptl., ll. Neckarstr. 48
 — Georg, G. Schaffner, Spenerstr. 29
 — Gertrude, Pfr. Wtw., Unt. Neckarstr. 48
 — Peter, Müller, Schlierbach 82
 Gilbert Jaf., Werkfchreiber, Bergh. Str. 41
 — Philippine, Stabsarzt Ww., Unterestr. 11
 Giliard Franz, Müllergeh., Neckarmünzg. 6
 — Johann, Schlosser, Fahrtg. 9
 — Joseph, Plöckstr. 24
 Giliard Karl Friedrich, Schreinermeister u.
 Restaurateur, Bahnhofstr. 61
 — Sophie Wtw., Dreikönigstr. 9
 Giller Marie Frä., Angustinerg. 11
 Gimbel Martin, Accijorgeh. a. D., Untere
 Neckarstr. 44
 Gimber Jakob, Tagarb., Schneidmühlg. 4
 — Ludwig, Steinhauer, Hauptstr. 66
 Gimpel Babette Frä., Lehrerin, Theaterstr. 7
 Ginthum Gustav, Kassettenfabrik u. Näh-
 maschinenhandlung, St. Annag. 3
 Gißler Daniel, Landw., Schlierb. Ldstr. 19
 — Johann, Tagarb., ebenda 40
 — Joh. Phil., Privatm., Neckarmünzg. 6
 — Philipp jun., Fische, Ob. Neckarstr. 19
 — Philipp Wtw., geb. Lay, Handelsfrau,
 Semmelsg. 12
 Glaier Jakob, Tagarb., Plöckstr. 73
 — Karl, Kaffeebrennerei, Unt. Neckarstr. 42
 — Luise, Gastwirt Wtw., Wolfsbrunnen-
 weg 1, im Schloßhotel
 Glas Marie, F. Arb., Kurzer Buckel 9
 Glas Emil, Zugmeister-Anw., N. Bergh.
 Straße 4
 Gleich Adam, Lohnkutscher, Dreikönigstr. 9
 — Gg. Jaf., Kutscher Ww., Brunneng. 24
 — Heint., Wagenrevident, Bahnhofstr. 61
 Gleisner Laura Wtw., Semmelsg. 7
 Gling Jeanne Frä., Lehrerin, Theaterstr. 7
 Glinz Andreas, Chirurg, Haspelg. 16
 — Jakob, Schuhmacher, Römerstr. 23
 Glock Karl Wtw., Spezereigejchäft, Brun-
 nengasse 10
 — Nikolaus, Zimmermann, ebenda 4
 Glöckner Friedr., Sprachlehrer, Unterestr. 13
 Gloyhner Kath., Priv. Ww., Hauptstr. 208
 Gmelin Ludw., Schreinergeh., Bahnhofstr. 27
 Gmündt Ferdin., Priv., Neuenh. Ldstr. 58
 Göbel Konrad, D. Schaffner, Landhausstr. 2
 Göckel Leonh., Hauptlehrer, Hauptstr. 207,
 Eingang links
 Göggel Friedr., Ref. Führer, Bahnhofstr. 61
 — Joh., Maschinenbauer, Rohrbacherstr. 69
 Göhrig Johann, Zugmeister, Karpfeng. 4
 Göler v. Ravensburg Frhr. Moriz, Gais-
 bergstr. 61
 Göller Fr., Lok. Heizer, St. Annag. 3
 — Matth., Schmiedmstr. Ww., Unterestr. 1
 Göls Bernh., Schuhmacher, Karlsstr. 14
 Gönzheimer Frz., Tagarb., D. Neckarstr. 22
 Görgens A., Schuhmacher, Hauptstr. 66
 Goerd Karl, Privatm., Sophienstr. 25
 — Katharina Frä., ebenda 25
 Goetze Jul., Agl. Pr. Rittmeister (in Ver-
 lin), von 1. April 1885 an: Neuenh.
 Landstr. 84
 Göß August, Weichenw., Bergheimerstr. 33
 — Emilie u. Luise, Geschw. Frä., Lauerstr. 15
 — Jean Bapt., Schutzmann, Kornmarkt 2
 — Johann, Weichenw., Kl. Mantelg. 7

- Gög Kath. Ww., Händlerin, Kl. Mantelg. 4
 — Martin, Bahnwart, Bahnhofstr. 61
 — Wilhelm, Bahnammeister, Gaisbergstr. 18
 (von Ötern an: Hauptstr. 250)
 — Wilh., Schuhmacher, Plöckstr. 20
 — Wilh., Tagarbeiter, Untere Str. 31
 Göße Ernst, Musiklehrer, Karpfeng. 8
 — Joseph, Schriftsetzer, Plöckstr. 12
 Gögelmann Andr., Fleischbeschauer, Fischer-
 gasse 5
 — Michael, G. Portier, Bergheimerstr. 35
 — Wilh., Sergeant, Seminarstr. 2
 Gößenberger Anna Ww., Akademiestr. 8
 — Jakob, Kfm., Lauerstr. 5
 — Theodor, Kfm. Ww., ebenda 5
 Goldschmidt Jak., Tonnenvereinsinspektor,
 Bergheimerstr. 57
 — Joh. Jak., Cementarb., Bergh. Str. 90
 Goll Markus, Lok. Führer, Bahnhofstr. 7
 Gompf Otto, Kfm., Ketteng. 19
 Goode Mrs., Rent., Neuenheim, Mönchhof-
 straße 117c
 Goppel Sophie Ww., Monatsfrau, Sem-
 melsgasse 16
 Goppert Andr., G. Schaffner, Alte Bergh.
 Straße 6
 Goos Anton, Glasermstr., Ingrimstr. 15
 — Christ., Tagarb., Dreikönigstr. 9
 — Friedrich, Kurz- u. Wollwarengeschäft,
 Hauptstr. 2
 — Georg, Geschäftsführer der Erlanger
 Bierstube, Burgweg 2
 — Heinrich, Fleischmaschinen-Fabrik und
 Schlosserei, Hauptstr. 197
 — Louis, Mehl-, Landesprodukten- und
 Sämereihandlung, Hauptstr. 27
 — Ludwig, Müller, Schlierbach 77
 — Michael, Kolonialwarenhandlung und
 Auswanderungs-Agentur, Hauptstr. 4
 — Sophie u. Christine Fr., Ziegelhausen
 Gorung Wilh., Eisengießer, Mohrb. Str. 69
 Goth Creszeng, Köchin, Gaisbergstr. 22
 Gottlieb Leonh., Tagarb., Hauptstr. 228
 Gottmann Gabriel, Buchbinder u. Schreib-
 materialienhdlr., Plöckstr. 56
 Grab Val., Müllergeh., Schlierb. Ldstr. 20
 Grabenstein Ph., Sattler, Eppelh. Ldstr. 15
 Grabow Reinhard, Fchr. v., Oberst z. D.,
 Mohrbacherstr. 63
 Graf Karl, Maschinenmeister, Plöckstr. 19
 Gräber Lisette, Kleiderm., Hauptstr. 33
 Gräpel Anna Fr., Klavierlehrerin, Plöck-
 straße 65
 Gräter Emma Fr., Lehrerin, Friedrichstr. 1
 Graf Eduard, Herrschaftskutscher, Neuen-
 heim 118 (Mönchhof)
 — Philipp, Priv., Neuenh. Landstr. 56
 Grahl Max, Schauspieler, Lauerstr. 11
 Graimberg Josephine, Gräfin v. Fr., Korn-
 markt 5
 Gramlich Andreas, F. Schmied, Fahrtg. 9
 — A., Schlosser Ww., D. Neckarstr. 6
 — Friedrich, Dienstmann, Floring. 3
 — Georg, Wagnstr. Ww., Klingenteich 18
 — Gerhard, Exp. Gehilfe, Hauptstr. 250
 — Johann, Privatm., Klingenteich 18
 — Johann, Tagarb., im Tonnenhof, Berg-
 heimerstraße
 — Karl, Gepäckträger, Semmelsg. 16
 — Philipp, Schlosser, Untere Neckarstr. 58
 Gramm Andreas Georg, Weichenw., Berg-
 heimerstr. 33
 Grassinger A., Tünchergeh., Ingrimstr. 8
 Grattolf Joh., Gerichtsvollz. Ww., Untere
 Neckarstr. 5
 Gras J. G., Privatm., Plöckstr. 71
 Greber Joseph, Schlossermstr., Oberbadg. 3
 Gredel Mart., pens. D. Bedell, Bergh. St. 36
 Greffrath G. Fr., Assistentarzt in der Poli-
 klinik, Krämerg. 24
 Greif Friedrich, G. Arb., Mittelbadg. 7
 Greifenstein Konrad, Schieferdecker Witwe,
 Leopoldstr. 36
 Greiff Hch., Bildhauer Ww., Leopoldstr. 16
 — H. (Julius Greiff), Bildhauerei, Leo-
 poldstraße 16
 — Hugo, F. Schreiner, Kl. Mantelg. 10
 — Georg, Schreinerstr., Gaisbergstr. 93
 — Julius (Firma: H. Greiff), Bildhauer,
 Leopoldstr. 16
 — Kath. Ww., Näherin, Eppelh. Ldstr. 15
 Greiner J. Fr., Lok. Führer, Mohrb. Str. 48
 Gremmelmaier Joh., Bäcker, Ketteng. 6
 Gremper Joh., Küblermstr., Pfaffeng. 5
 Greß Anna Ww., Waschgeschäft, Leopold-
 straße 36
 Greunbühler Joh., Tagarb., Bussfemerg. 14
 Greulich J. G., Steinhauer, Apotheker. 1
 Griebel Heinrich (Fa.: Förster & Griebel),
 Kfm., Hauptstr. 122
 Gries Kath. Ww., Wäscherin, Semmelsg. 11
 Grieshammer Gustav, Kasernen-Inspektor,
 Seminarstr. 2
 Grimm Anton, Buchhalter b. d. Stadtkasse,
 Ob. Neckarstr. 9
 Grittmann Jonas, G. Portier, Fahrtg. 11
 Groebe Georg, Delikatessen- u. Fischhand-
 lung, Hauptstr. 18
 Gröbel Karl, Musiklehrer, Ob. Neckarstr. 16
 Gröger Christine Fr., Sandg. 4
 Groh Karl Ww., Gaisbergstr. 12
 Grohe J., Steinhauer Ww., Schloßb. 63
 — Luise Fr., Leopoldstr. 35
 — Wilhelm, Kfm., Ingrimstr. 24
 Gropf Peter, Weichenw., Bergheimerstr. 33
 Groos Julius, Verlags-Buchhändler Ww.,
 Gaisbergstr. 15
 — Julius, Verlagsbuchhandlung u. Buch-
 druckerei (Inhaber: Karl Trübner in
 Straßburg), Gaisbergstr. 6

- Groos Karl, Buchhändler, Hauptstr. 112
 — Karl, Dr. phil., Gaisbergstr. 9
 Grosius J. Ulrich, Kleiderm. u. Handlung
 in Betten, Kleibern z., Karlsstr. 1
 Groß Christian, Maurerstr., Plöckstr. 61
 — Max, Maler u. Tüncherm., Plöckstr. 79
 — Michael, Leihhans-Kassier, Bienenstr. 4
 — Wilh., Lok.-Führer, Bergheimerstr. 61
 Großbeier Karl, Bahnw., N. Güterbahnh. 15
 — Morig, Kfm., Untere Neckarstr. 10
 Großkopf Peter, Wagenw., Römerstr. 25
 Großmann Otto, Dr., II. Assistenzarzt in
 der Frauenklinik, Bößstr. 1
 Grub Jak., Steinb. Ww., Eppelh. Vdstr. 15
 Gruber Karl, Privatm., Unterestr. 17
 Grün Balthasar, Tagarbeiter, Schloßberg 4
 — Friedrich August, Dampf-Färberei und
 Kunstwäscherei, Hauptstr. 100
 — Karl, Tagarbeiter, Neug. 19
 Grünauer Georg, Postillon, Pfaffeng. 8
 Grünhalbt Otto, Direktor der Hühnerzucht
 St. Jgen, Untere Neckarstr. 17
 Grüsgen-Stein A. Ww., Hotel u. Café-Res-
 taurant z. Rhein, Hof, Hauptstr. 77
 Gruner Georg, G.Arbeiter, Fahrg. 11
 Grupp Gottlieb, Kleiderm., Lauerstr. 12
 Gschwindt August, Kolonialwaren- u. De-
 likateessen-Handlung, Hauptstr. 184
 Gsell Marg. Ww., Waschfrau, Schloßberg 4
 Gude Heinrich, Tapezier, Kornmarkt 7
 Güde Johann, Gerichtsvollz., Mittelbadg. 5
 Günauer Friedrich, Schreiner, Ziegelg. 6
 — Jakob, Schlosser, Bussfemrg. 24
 — Marie, Köchin, Ob. Faulpelz 12
 Günther Johann, Kutscher, Schloßberg 39
 Günther Georg, Schuhmacher, Bauamtsq. 4
 Günther Emilie FrL., Hauptstr. 23
 — Ludwig, Musiklehrer, Gaspelg. 1
 — Oskar, Privatgelehrter, Plöckstr. 63
 — Veronika Frau, Obsthdlrn., Ingrimst. 4
 Günzel Ernst, Wagenwärter Wtw., Berg-
 heimerstr. 28
 Guerillot Mina, Stadtdirektor Ww., Haupt-
 straße 16
 Gugler Helene u. Katharina, Geschw. FrL.,
 Bergheimerstr. 61
 — Helene, Restaurant, ebenda 61
 Gulden Karl, Bierbrauerei z. Stadt Düssel-
 dorf, Ketteng. 11
 Gulbin Karl, Hauptm. a. D., D. Neckarst. 9
 Guldmann Jakob, Handelsreisender, Berg-
 heimerstr. 43
 Gulland Anton, Dienstm., Schloßberg 67
 — A. Wtw., Gelspfad 1
 — Karl, Schlosser, Bussfemrg. 16
 — Leonhard, Schreiner, Gelspfad 1
 — Wilh. Ww., Restaurant. z. Alt. Gundtei,
 Mittelbadg. 13
 Gumbel C. L., Priv. Ww., Neuenh. Vdstr. 46
 — Leonie, Kfm. Wtw., Heimarst 2
 Gundt Kath. Wtw., Waschgesch., Märzg. 12
 — Philipp, Bierbr. Ww., Bergheimerstr. 6
 Gunkel Ignaz (Fa: J. Schulze), Photo-
 graph u. Porzellanmaler, Leopoldst. 25
 Guntz Heint., Fuhrmann, Schneidmühlg. 6
 Gutermann Phil., Metzgermstr., Spfstr. 120
 Gutmann C. G. Frau, Blumenstr. 4
 — Friedr., Gastw. z. Karlsburg, Spfstr. 53
 — Gustav, pens. Postwew., Zwingerstr. 11
 — Joseph, pens. Lehrer, Hauptstr. 18
 Gutruf Friedrich, Gepäckr., St. Annaq. 5
 Guttenberg Karl, Freiherr v., Plöckstr. 109
 Guttenberger Ferd. Wtw., Hauptstr. 115
 — Gerhard, Musikalien- u. Instrumenten-
 handlung, Hauptstr. 115, Geschäft-
 lokal: ebenda 122
 Guttenstein Annette FrL., Augustinerg. 3
 Gutroth Georg, Milchhändler, Neug. 8
 Gymnasiums = Gebäude (Großh. Staats-
 Aerar), Grabeng. 5
 — (Stadtgemeinde), Seminarstr. 1

H

- Haag Gustav, Gasinstallateur, Neug. 19
 — Julius, Dr. Privatm., Ziegelh. Vdstr. 8
 Haarth Anton, Küfer Wtw., Gr. Mantel-
 gasse 14
 Haas Cornelia FrL., Bienenstr. 4
 — Elise, Kleidermacherin, Plöckstr. 60
 — Jakob, C. Assistent, Römerstr. 5
 — Josephine, Büglerin, D. Neckarstr. 16
 — Karl, Konditor u. Vertreter versch. Ver-
 sicherungen, Hauptstr. 202
 — Karl, Tagarbeiter, Schlieb. Landstr. 16
 — Konrad Wtw., Karlsstr. 6
 — Marie FrL., Hauptstr. 202
 — Michael, Tagarbeiter, Ziegelg. 16
 — Sophie Wtw., Karpfeng. 8
 Haase-Capitain Elise Frau, Plöckstr. 73
 Haberacker Adam, Schuhm., Gr. Mantelg. 14
 Haberker Fr., Holzmesser, Bussfemrg. 3
 — Georg, Dienstmann, Alt. Mantelg. 4
 — Heinrich, Tüncher, Plöckstr. 24
 — Jakob, Fremdenführer u. Frau: Wasch-
 geschäft, Römerstr. 44
 Habermaier Karl, Cem.Arbeiter, Ziegelg. 6
 — Peter, Tagarbeiter, Alt. Mantelg. 12
 Habich Karl jun., Lok. Heizer, Schneidmühl-
 gasse 4
 — Karl, Metallbreher, Plöckstr. 16
 Habold Christ., G. Packr., Leopoldstr. 28
 Hachmann Frz., Maler u. Tüncher, Spfstr. 35
 Hachenburg Alexander Graf v., Leopoldst. 33
 Hack Andreas, Tagarbeiter, Bergheimerstr.
 (Tonnenvereinsgebäude)
 Häberle Karl, Privatmann, Kohrbacher-
 straße 52

- Haerberlein Chr., Konditorei u. Café, Leopoldstr. 35 u. Hauptstr. 52
 Haefeli-Guyer Gustav, Gastwirt zum Europäischen Hof, Leopoldstr. 1
 Haefler H. Wtw., Priv., ebenda 44
 Haefler Kath. Wtw., Gaisbergstr. 44
 — Max, Buchhalter, ebenda 44
 Häfner Andr., Zugmeister, Bergheimerstr. 52
 — Franz, Lohnkutscher, Al. Mantelg. 17
 Händel Andreas, E. Schaffner, Am Güterbahnhof 15
 Hänle Heinr., P. Schaffner, Schiffg. 5
 Härtherig Christ., Diener, Hauptstr. 225
 Häfner Friedrich, Musiker Witwe, Große Mantelg. 18
 — Heinrich, Privatm. Wtw., Hauptstr. 123
 Hänselen Apollonia Wtw., u. Neekarstr. 13
 Häusermann Gottl., Restaurateur, Neuenh., Hauptstr. 199 a. d. neuen Brücke
 Hänslein Katharina Wtw., Plöckstr. 58
 Häufler Joh., Dienstm., Neekarminzg. 4
 — Johanna Wtw., Schloßberg 65
 — Susanna Wtw., Sandg. 8
 Haefner Balth., Steinbrecher, Schloßb. 63
 Hafner A., Landw. Wtw., Bussfemerg. 4
 — Elisabeth, Monatsfrau, Schloßberg 37
 — Lina Fr., Landhausstr. 4
 — Marg. Wtw., Spezereihdg., Ldhsstr. 4
 Hagenbuch Herm., F. Arbeiter, Neug. 11
 Hagenburger Luise Wtw., Händlerin, Krämergasse 11
 Hagenunger Rudolf, Großh. Notar, Hauptstraße 87, Eingang Baumtag.
 Hahn Balth., E. Schaffner, Gaisbergstr. 37
 — Julius, Dr. Sprachlehrer, Uebersetzer, ebenda 18
 — Kathar. Wtw., Waschfrau, Schloßb. 38
 — Michael, Privatm., Bergheimerstr. 90
 — Paul, Diener, Seegartenstr. 2
 — Wilhelm, Großh. Notar, Hauptstr. 115
 Haible A. Th., Schuhmacher, Kleine Mantelgasse 17
 Halbauer Elisabeth, Bezirks-Förster Wtw., Gaisbergstr. 67
 Hallbauer Rupert, Kleidermacher, Hauptstraße 227
 Haller Chr. Fr., Kleiderm., Unterestr. 8
 — Franz, Bahnwart an d. Schwyz. Bahn
 — Friederike, Waschfrau, Schloßberg 39
 — Joseph, Schlossermstr., Unterestr. 8, Geschäftstotal: Plöckstr. 36
 — Louis, Badhausbesitzer, Plöckstr. 36; Bad-Anstalt: ebenda 32
 Halter Karl, F. Arbeiter, Bergheimerstr. 72
 — Philipp, E. Arbeiter, Eppeh. Landstr. 6
 Halven Ernst, Musiklehrer, Leopoldstr. 27, Eingang Bredelplatz
 — Sophie Wtw., ebenda 27
 Hambel Luise Frau, Kleidermacherin, Unt. Neekarstr. 28
 Hamberger Andreas, Metzger, Plöckstr. 65
 — Leonhard, Metzger, Heumarkt 8
 Hamleh Herm., Tagarb., Friedrichstr. 10½
 Hamm Marie v., Gutsbesitzer Wtw., Hand- schuchsh. Landstr. 387
 Hammann Kasp., Maschinenmstr., Sandg. 4
 Hammel Karl, E. Kanzleihilfe, Speyerer Landstr. 41
 Hammelmann Hch., Schlosser, Kräheng. 4
 Hammutoff Helene v. Wtw., geb. v. Tettenborn, Dreikönigstr. 1
 Hans Georg, Lok. Feizer, Hauptstr. 1
 Hanneffen Peter, Buchhldr., Bergh. Str. 23
 Hanno Rosa Fr., Hauptstr. 92
 Hans Christ. Wtw., Spezereigeh., Neug. 3
 Hanzelky Johann, Buchdruckereibes., Dreikönigstr. 22
 Hapte Karl, Musiker, Lauerstr. 10
 Happel Johanna Fr., Unt. Neekarstr. 19
 — Johanna Fr., Hauptstr. 169
 Harbarth Ludwig Friedrich, Seiler Witwe, Fahrg. 7
 Harder Franz, Schlosser, Plöckstr. 93
 Hardt Wilh., Privatm., Leopoldstr. 19
 Hardy S. J. Mrs., Rent., Neuenh. Ldstr. 104
 Harlacher Katharina Wtw., Unterestr. 20
 Harmonie-Gesellschaft, Hauptstr. 110
 Hartenstein Fr., Kammm. Wtw., Marktpl. 4
 — Georg, Maurer, Bussfemerg. 22
 — Heinrich, Maurer, Schloßberg 2
 — Johann, Schlosser Wtw., Plöckstr. 22
 — Johann, Schlossermstr., Pfaffengasse 2 (Werkstätte: ebenda 4)
 — Philipp, Lok. Führer, Apothekeg. 14
 Hartfelder Karl, Dr. Prof., Hauptstr. 6
 Hartlieb Adam, Post-Assistent, Neug. 15
 Hartmann Babette, Forstrat Wtw., Bergheimerstr. 49
 — Daniel, Tagarb., Gaisbergstr. 63
 — Franz, Eisenbahn-Hochbau-Assist., Ingrimstr. 14
 — Franz, Kutscher, Efelzpfad 2
 — Friedrich, E. Betriebs-Inspektor, Mohrbacherstr. 8, Eingang links
 — Heinr., E. Schaffner, Speyerer Ldstr. 15
 — Nikolaus, Schreiner, Pfaffeng. 6
 — Phil. Friedr., Bildhauer, Gaisbergstr. 91
 — Regine, Wärterin in der Luiseheilanstalt, Luiseustr. 3
 — Wilh., Handelsgärtner, Fischerg. 4
 Hartwig Lorenz Wtw., Kolonial- u. Kurzwarenhandlung, Hauptstr. 219
 Hartshuh Heinrich, Eisenb.-Wagenrevident, Schneidmühlg. 6
 Hartung Georg, Dr. Privatm., Hptstr. 91
 Hasenfray Joseph, Tabaksteueraufseher, Gr. Mantelg. 15
 Hassel Otto, Kohlenhändler, Plöckstraße 93 (Comptoir: Friedrichstr. 10½)
 Hasselberger Karl, Eisenbeinschn., Sandg. 16

- Hag Bernhard, Bäcker und Weinwirt zur
 Schwarzen Traube, Haspelg. 8
 — Jean, Lohnfuhrer, Plöckstr. 85
 — Marie, Weißnäherin, Fahrtg. 11
 — Luise, Weißnäherin, ebenda 11
 Habner Leonh., Postillon, Bauamtsg. 6
 Haack Gg., Maler u. Tüncher, Gaisbergstr. 22
 — Heinrich, Schmiedehilfe, Haspelg. 6
 — Karl, F. Arbeiter, Schlierb. Landstr. 13
 — Philipp, Schuhmacher, Fischerg. 8
 Hauff Wilh., Photograph u. Frau: Klei-
 dermacherin, Unt. Neckarstr. 2
 Haug Christ., Sesselmacher, Lauerstr. 18
 — Ferdinand, Bildhauer, Gaisbergstr. 70
 — Karl jun., Sesselmacher, Lauerstr. 18
 — Karl, Sesselmacher Frau, Apothekerg. 1
 Haunz Fr., Klavierlehrerin, Grabeng. 7
 Hauptsteueramt Grobsh., Marktallhof 1
 Haufen Lotte Fr., Schausp., Lauerstr. 5
 Haujenstein Franz, Telegraphist b. d. Main-
 Neckarbahn, Rohrbacherstr. 6
 — Heinrich, Wagenw., Bergheimerstr. 90
 Haushammer Joh., Tagarb., Schloßb. 38
 Hausrath Adolf, Dr. Prof., Ziegelhäuser
 Landstr. 23
 Hauser Lisette, Näherin, Mittelbadg. 14
 Hautsch Leonh., Rechn.-Mat. Ww., Spst. 130
 — Val., Mechaniker Ww., Grabeng. 18
 Hawerbier Wilh., Lithograph, Burgweg 4
 (Geschäftstotal: Grabeng. 10)
 Hammerle Therese von, k. k. österr. Minister
 Witwe, Hauptstr. 235
 Haymann Ernst, Kfm., Neuenh. Ldstr. 75
 Heber Franz, Kapellmeister und Direktor
 der Heidelb. Musikschule, Schiffg. 4
 Hebert Georg, Gerber, Schloßberg 14
 — Heinrich, Schuhmacher, ebenda 25
 — Hermann, Uhrmacher, Unterestr. 17
 — Johann, Tagarbeiter, Schloßberg 12
 — Magdalene Witwe, Unterestr. 17
 — Peter, Ref. Führer, Schloßberg 24
 — Peter, Waldaufseher, Schloßberg 28
 — Phil., Antiquarschreiner und Frau: Wä-
 scherin, ebenda 4
 — Phil., Waldhüter, Wolfsbrunnenweg 6
 Hecht A., Ger.-Notar Wtw., Augustinerg. 9
 — Auguste Fr., Rent., ebenda 9
 — Karl, Sek.-Lieuten., ebenda 9 (letzte
 drei Pers. von Ostern an: Hauptstr. 131)
 Heck Franz, Zimmermann, Ob. Faulpelz 4
 — Friedrich, Zimmermann und Kohlen-
 händler, Leyerg. 1
 — Gottlieb, Dienstmann, Pfaffeng. 10
 — Joh. Konr., L. Heizer, A. Güterbahnh. 5
 — Karl, Bierbrauer, Schiffg. 9
 — Magdalene Witwe, Krankenwärterin,
 Oberbadg. 10
 Hecke Joh., Kasernenwärter, Seminarstr. 4
 Hecker Karl Aug., Buchhalter, Plöckstr. 7
 Heckmann Georg, Bahnwart, Karlsstr. 17
 Heckmann Joseph, Werkmstr. in d. Herren-
 mühle, Schlierb. Landstr. 10
 — Karl, Schlosser, Neug. 1
 Hecker Jos., Fremdenführer, Schloßb. 23
 Heffner Marie Anna Fr., Friedrichstr. 5
 Hefft August (Pa.: B. Hefft), Eisengießerei,
 Rohrbacherstr. 69
 — Karl Friedr., Privatm., Akademiestr. 6
 — Karl Friedr., Spezereihdlr., Schloßb. 65
 — Sophie Fr., Spezereihändlerin, Rohr-
 bacherstr. 73
 — Valentin, Lok. Heizer, Gaisbergstr. 69
 — Valentin, Privatm., Rohrbacherstr. 69
 Heft Karl Aug., C. Schlosser, Hauptstr. 8
 Heger Friedr., Handelsgärtner, Rohrbacher-
 straße 95
 — Johann, Wagenwärter, Fahrtg. 15
 Heid Barb. Ww., F. Arb., Schlierb. Ldstr. 47
 — Georg, Ligneurfabrikant, Plöckstr. 62
 — Leonhard, Weichenw., Bergheimerstr. 90
 Heidel Auguste Fr., Schloßberg 2
 Heidenreich Ernst, Musiker, Leyerg. 2
 — Ludwig, Bäcker, Ingrimstr. 32
 Heibinger Jak., Dienstmann, Schloßberg 67
 — Marie, Monatsfrau, ebenda 36
 — Michael, Dienstmann, ebenda 55
 — Valentin, Holzmacher, ebenda 16
 Heidlauß Wilhelm, Sattler und Tapezier,
 Hauptstr. 35
 Heilig Elise, Magdalene und Wilhelmine,
 Geschw. Fr., Kleiderm., Dreikönigt. 16
 — Ludwig, C. Bremser, Römerstr. 27 (Vor-
 derhaus)
 Heiliggeistkirche, Hauptstr. 189
 Heilmann Heinr., Lok. Heizer, Bahnhofstr. 9
 — Heinr., Tagarbeiter, Schneidmühlg. 10
 — Sophie Wtw., Leichenfrau, Schloßb. 4
 — Wilh., Schuhmacher, Semmelsg. 16
 Heimerdinger Marie Witwe, Waschfrau,
 Semmelsg. 16
 Heimes Joh., Obermüller, Bergh. Str. 72 b
 Heingärtner J. J., Friseur Ww., Fahrtg. 7
 Heintze Eduard, Mittelmeister a. D., Haupt-
 straße 197
 Heinrich Auguste, Näherin, U. Neckarstr. 26
 — Franz, Tüncher Wtw., Schloßberg 18
 — Jakob, Spezereihändl. Ww., Floring. 4
 — Karl, Gärtner, Schlierb. Landstr. 30
 — Regine, Näherin, Bergheimerstr. 13
 Heins Georg, Tüncher, Schloßberg 26
 — Johann, Schreiner, ebenda 26
 — Katharina Wtw., Fischerg. 6
 — Marg. Ww., Hebamme, Kl. Mantelg. 25
 Heintze Eleonore, Schloßberg 29
 — Friedrich, Pflätterer, ebenda 20
 — Friedrich, Zimmerm. Ww., ebenda 51
 — Gg., Stationsmstr. Ww., Gr. Mantel-
 gasse 20
 — Georg, Maurer, Schloßberg 20
 — Johann, Ofenfabrikant, Dienenstr. 1

- Heinlein J. G., Ofenfabr. Ww., Bienenst. 1
 — Karl, Schlossermeister, Lauerstr. 12
 — Karl Joh., Zimmerm., Schloßberg 61
 — Lorenz, Diener der höheren Bürgerschule, Ketteng. 16
 — Louis, Bauführer, Lauerstr. 12
 — Marie, Monatsfrau, Schloßberg 20
 Heiny Karl, Lok. Führer, Fahrtg. 13
 Heinz Karl, Bierbrauereibesitzer, Spfstr. 213
 — Sophie, Kleiderm., Unt. Faulepelz 1
 Heinze Rudolf, Dr. Geh. Rat Prof., Spfstr. 78
 Heinzmann Simon, Signalwärter, Am Güterbahnhof 55
 Heiß Valentin, Gr. Gerichtsnotar a. D., Hauptstr. 176
 Heiser Friedrich, Maurer, Bussfemrg. 15
 Heiß Heinrich, Korsettengeschäft, Spfstr. 90
 — Karl, Koch, Gelspfad 2
 Heitlinger J., Gefangenw., Ob. Faulepelz 1
 Heimann Heur., Lok. Geizer, Bahnhofstr. 9
 Heiß Franz, P. Packeträger, Landhausstr. 7
 Helbing Eduard, Großh. Ober-Ingenieur, Bergheimerstr. 36
 Held August (Pa.: L. Ehlgög), Schokoladen- und Senffabrikant, Bergheimerstr. 27
 — Friedrich, Fabrikant, Sophienstr. 13
 — Joseph, Architekt Ww., Dreikönigstr. 20
 — Karl, Spezerei-, Delikatesse- und Eisgarenhandlung, Unterestr. 23
 — Phil. Jakob, Seifensieder, Hauptstr. 125
 — Richard, Fabrikant, Segartenstr. 4
 Helfrich Fr. Joseph, Schuhmacher, Mittelbadgasse 11
 Helfrich Christ., Feuerwehriener, Kleine Mantelg. 14
 Heller August, Krankenw. Ww., Hebamme, Hauptstr. 119
 — Franz, kathol. Kirchendiener, Schulg. 3
 — Wilh., Eisenbeinschneider, Ingramstr. 26
 Helm Emilie Fr., Hauptstr. 113
 — Ernst, Modewarenhandlung, ebenda 113
 — Jos., Dr. Rechtsanw., Schloßberg 2
 — Wilh., Kleidermacher, Mittelbadg. 14
 Helmreich Lucretia Ww., Unterestr. 22
 Helwerth Adolf, Waisenrichter, Schloßb. 11
 — Amalie Fr., Lehrerin an der städtischen Kleinkinderschule, Kanzleig. 1
 — Andreas, Wagnermeister, Plöckstr. 25
 — Babette und Johanna, Geschwister Fr., Hauptstr. 68
 — Franziska und Margarete Fr., Neug. 4
 — Georg Hch., Kombitor Ww., Spfstr. 202
 — Georg, Gärtner, Schlierb. Landstr. 39
 — Georg Mich., Landw., Plöckstr. 49
 — Jakob, Metzger, Hauptstr. 38
 — Jakob Hch. Wtw., Brunneng. 4
 — Johann, Privatm., Bergheimerstr. 32
 — Johann, Schreinergehilfe, Plöckstr. 13
 — Luise Fr., Hauptstr. 61
 — Philipp, Landw. Wtw., Plöckstr. 49
 Helwerth Wilh., F. Arb., Bergheimerstr. 90
 Helwig Wilh., Kleiderm. Frau, Plöckstr. 36
 Hengstler Martin, Puz- u. Blumengeschäft, Steing. 6
 Henf Bened., Post-Anweis.-Besteller, Landhausstraße 4
 Henkenhaf Friedrich, Architekt, Alte Bergheimerstr. 2
 Henkenhaf & Ebert, Bureau: Bergheimerstraße 26
 — Jakob, Bautechniker, ebenda 26
 Henkenius Hermann, kgl. preuß. Stabsarzt a. D., Neuenth. Landstr. 35
 — Sophie Fr., ebenda 35
 Henking Eduard, Priv. Ww., Theaterstr. 14
 Henn Angelin, E. Schaffner, Bergh. Str. 35
 — Anton, Sattler u. Tapez., 11. Neckarstr. 68
 — Anton, Wagenwärter, Plöckstr. 31
 — Dominikus, Zapfwirt, Lauerstr. 9
 — Friedrich Witwe, Gaisbergstr. 45
 — Jakob, Kürcher, Bussfemrg. 12
 — Johann, Bahnwart, Schlierbach 83
 — Kilian, Küfermeister, Bergheimerstr. 61
 — Martin, Lok. Führer, Fahrtg. 10
 — Philipp Ww., Spezereihandlung, Bussfemrgasse 10
 — Valentin, F. Arb., Rohrbacherstr. 59
 — Valentin, Restaurateur, Pfaffeng. 8
 — Wilh., Chirurg u. Friseur, Fischerg. 2, Geschäftslokal: Unterestr. 25
 Hennenhofer Elise Fr., 11. Neckarstr. 46
 Henninger Adolf, E. Affist., Sandg. 6
 — August, Notar a. D., ebenda 6
 — Hermine Fr., Lehrerin, ebenda 6
 Heinrich Ludwig, Sattler, Plöckstr. 8
 — Wilhelmine Fr., Apothekeg. 3
 Henny Franz, Spezereihandlung, Bergheimerstraße 17
 — Heinrich, E. Schaffner, Sandg. 7
 — Martin, Lok. Geizer, Bergheimerstr. 28
 Henrich Wilhelmine, Näherin, Apothekeg. 3
 Henrici Julius, Gynn.-Prof., Plöckstr. 91
 — Karl, Wolle- und Strumpfwarenhdlg., Hauptstr. 196
 — Luise, Kurzwarengeschäft, Plöckstr. 26
 Henzler Luise Witwe, Monatsfrau, Dreikönigstr. 24
 Henzen Alex., Generalmajor Ww., Uferst. 28
 Herb Eduard, Kellner, Fahrtg. 11
 Herbig Adam, Kleidermacher, Hauptstr. 203
 Herbst Andreas, Schuhm., Gr. Mantelg. 5
 — Bernhard, Privatm., Blumenstr. 6
 — Ernst, Kleidermacher, Hauptstr. 28
 — Heinrich, Lithograph, Anstalt, Druckerei und Papierhandlung, Hauptstr. 6
 — Wilh., Tagarbeiter, Gr. Mantelg. 5
 Herdt Antonie und Christine Fr., Kleidermacherinnen, Krämerg. 22
 — Julie Fr., Lehrerin, ebenda 22
 Herget Katharina Wtw., Gr. Mantelg. 17

- Hergett Joh., Schlosser, Neuenh. Ldstr. 74
 Hergt Franz, prakt. Arzt, Neue Schloßstr. 10
 — Richard, Ingenieur, Grabeng. 16
 Herion Barthol., Drehermstr., Schiffg. 6,
 Werkstätte: Gr. Mantelg. 14
 — Jakob, Schuhmacher, Ingrimstr. 26
 — Michael, Händler, Schlierb. Landstr. 27
 — Sophie, Wäscherin, Ob. Faulpelz 6
 Herold Karl, Schuhmann, Ingrimstr. 5
 Herr Andreas, Gasarb., Marstallstr. 11
 — Christian, Schuhmacher u. Schuhlager,
 Hauptstr. 59
 Herrmann Christian, L. Führer, Ziegelg. 9
 — Christine FrL., Neuenh. Landstr. 54
 — Clemens, Lithographische Anstalt und
 Druckerei, Märzgasse 3
 — David, Küfermeister, Bauamtsg. 7
 — Emilie und Mathilde, Geschwister FrL.,
 Gaisbergstr. 14
 — Hermann, Tagarb., Schlierbach, Wolfs-
 brunnenweg 76
 — Jakob, Maurer, Schloßberg 32
 — Johann, Kleicher, Bergheimerstr. 17
 — Joh. Baptist, Küfer, Unt. Neckarstr. 68
 — Karl, Weichenw., Speyerer Landstr. 49
 — Ludwig, Kfm., Hauptstr. 5
 — Ludwig (Firma: Langer & Herrmann),
 Kfm., ebenda 88
 — Marie Witwe, Dreikönigstr. 18
 — Wilh., Tagarb., Eppelh. Landstr. 15
 — Woldegar, Mechaniker und Frau: Heb-
 amme: Kl. Mantelg. 3
 Herschel Anna, Putzmacherin, Hauptstr. 133
 (Hinterhaus)
 Hertel Elisabeth Ww., Ziegelg. 3
 — Franziska Ww., Händl., Strahneug. 4^{1/2}
 — Friedrich, Zimmermann, U. Neckarstr. 6
 — Joseph, Musiker, Unterestr. 20
 Herth August Wilh., Dr. jur., Privatmann,
 Sophienstr. 5
 — Bertha FrL., Leopoldstr. 40
 — Gustav, Dr. Gutsbesitzer, ebenda 40
 Hertlein Adolf, G. Assistent, Plöckstr. 35
 — Ferdinand, Wirt, Rohrbacherstr. 108
 — Michael, Agent, Lauerstr. 7
 Hertrich Karl, Hauptlehrer, Grabeng. 20
 Hertweck Alex., Steueraufscher, Lauerstr. 10
 — Friedrich, Kanzleigeh., Hauptstr. 229
 Herz Hermann, Schauspieler, Plöckstr. 64
 — Kath. Ww., Wäschfr., Kurzer Buckel 11
 Herzog Joseph, Maureremstr., Karlsstr. 20
 Hesselbach Anton, Kupfer Schmied, Große
 Mantelg. 23
 — Joseph, Kupfer Schmied Witwe, Oberer
 Faulpelz 6
 Hesselbacher Georg, Bierbrauerei-Besitzer,
 Plöckstr. 51
 Heß Andreas, Billetausgeber, Schlierb. 94
 — Emilie, Telegr.-Geh., Schlierb. Land-
 straße 94 (G. Stationsgebäude)
 Heß Friedrich, Geometer, Neuenh. Ldstr. 78
 — Friedrich, Kleiderm., Kl. Mantelg. 7
 — Georg, Bildhauer, Schloßstr. 2
 — Georg, G. Bremser, Kleinschmidtstr. 5
 — Heinrich, Weichenwärter, Römerstr. 27
 (Hinterhaus)
 — Ludw. sen., Landw., Neuenh. Ldstr. 282
 — Peter, Bahnwart, Römerstr. 9
 — Philipp, Gastwirt zum Schiff, Neuenh.
 Landstr. 282
 — Regine Wtw., Bergheimerstr. 61
 Heßloehl Julie, Pension, Ziegelh. Landstr. 2
 — Wilhelm, Privatm., ebenda 2
 Hettinger Georg, Maureremstr. Ww., Brum-
 nengasse 8
 — Gustav, Diener, Plöckstr. 73
 — Heinrich, Kutscher, D. Neckarstr. 19
 Hezel Alois, Kleiderm., Neuenh. Ldstr. 47
 Hezer Bruno, Tüncher, Schloßberg 12
 — Franz, Tüncher, Ob. Faulpelz 4
 — Friedrich, Kutscher, Mittelbadg. 6
 Heubach Rudolf (Firma: Schifferdecker &
 Söhne), Fabrikant, Plöckstr. 77
 Heubel Franz, Mehl-, Malz- und Hopfen-
 handlung, Heug. 2
 Heusch Gg., Maurerem. Ww., Sophienstr. 13
 Heuser Joh. Phil., Posthilfsbote, Neuenh.,
 Rahmeng. 113
 — Math., Landwirt, Neuenh. Landstr. 86
 Heuser Ida FrL., Lehrerin, Plöckstr. 57
 — Jaf., Tagarb., Neuenh., Mönchhof 121
 Heupler Luise Wtw., Monatsfrau, Drei-
 königstr. 23
 Heydweiller Annelie v. Wtw., Ziegelhäuser
 Landstr. 1
 — Friedr. v., kgl. pr. Major a. D., ebenda 1
 Heul Karol., Hauptm. Ww., Leopoldstr. 21
 Hiebeler Karl, Landw., Schlierbach, Wolfs-
 brunnenweg 76
 — Valentin, Landwirt, Plöckstr. 10
 Hiesner Johannes, D. Feldhüter, in Eppelh.
 Hilbel Jakob, Maurer, Schloßberg 59
 — Karl, Maurer, ebenda 39
 — Philippine, Wäschfrau, ebenda 59
 Hildebrand Alois, Bandagist, Kornmarkt 4
 — Katharina Wtw., Eppelh. Landstr. 6
 — Luise Wtw., Privatm., Leopoldstr. 52
 Hildenbrand Andr., G. Bremser, Römerstr. 23
 — Elisabeth, Tagarbeiterin, Hauptstr. 162
 — Georg, Tagarbeiter, Kl. Mantelg. 6
 Hilgard Alfred, Dr. Gymnasial-Professor,
 Sophienstr. 17
 — Marie, Appellations-Gerichtsrat Wtw.,
 ebenda 17
 Hilger Conft., stud. rer. nat., Augustinerg. 9
 Hilfert Sch., Posthilfsbote, Neuenh. Ldstr. 183
 Hilfenbeck Ludwig, Buchhalter, Hauptstr. 28
 Hilsbach Marie Wtw., Hauptstr. 196
 Himmer Gg., Stadtgärtner, Bergh. Str. 42
 — Karl, Buchbinder, Ziegelg. 9

- Himmer Lizette, Kleidermacherin, Ziegelg. 8
 — Sebastian, Schuhmacher, ebenda 6
 Hingel Wilh., Kutcher, Gr. Mantelg. 10
 Hintel Elisabeth, Tagarbeiterin, Fischerg. 3
 Hintermaier Karl, Tagarbeiter, Plöckstr. 43
 Hinterskirch Eleonore Ww., Gr. Mantelg. 12
 Hingelmann Paul, Dr. phil., Custos a. der
 Univerf.-Bibliothek, Ingrimstr. 22
 Hippler Joseph, Privatm., Leopoldstr. 12
 Hirsch Abraham, Kurz- und Wollwaren-
 Händler, Plöckstr. 12
 — Christian, Postassistent, ebenda 11
 — Georg, Lok.-Führer, Fahrtg. 14
 — Jakob, Zimmermeister und Holzhändler,
 Uferstr. 26
 — Johann, Kübler Wtw., Fahrtg. 11
 — Joh., Sekretariats-Assist., Stetteng. 11
 — Joseph, Handelsmann, Kömerstr. 9
 — Max, Banquier, Leopoldstr. 23 a
 — Max (Sa.: Scheuer, Hirsch & Schloß),
 Bankgeschäft, Hauptstr. 84
 — Philipp Jakob, Privatmann, Uferstr. 26
 Hirschholz Bertha Fr., Plöckstr. 35
 Hirschel Anton Friedrich (Firma: Anton
 Hirschel Sohn), Tuch- u. Manufaktur-
 waren u. Ausstatt.-Artikel, Hptstr. 159
 — Friedrich Anton, Restaurateur zum
 Weißen Schwanen, Hauptstr. 143
 — Katharina Fr., Friesenberg 6
 — Theobald sen., Fischhändler, Lauerstr. 24
 — Theobald jun. Frau, Dreikönigstr. 5
 Hirschmann August, C. Schaffner, Kömer-
 straße 27 (Hinterhaus)
 — Ludwig, Zahntechniker, Leopoldstr. 48
 Hirschfeld Max, Zugmeister, Landhausstr. 6
 Hirsch Frieda, Pfarrer Witwe, Bergheimer-
 straße 5
 Hobusa Fr., Kleiderm., Bergheimerstr. 17
 Hoch Mathilde Ww., Priv., Bergh. Str. 56
 Hochlenert Katharina Witwe, Waischfrau,
 Schneidmühlg. 7
 Hochler Friedr., Tapezier, Banamtsg. 4
 Hochschwender Friedr., Bierbrauereibesitzer,
 Schloßberg 7
 — Sch., Bierbrauerei z. Neuen Giffighaus,
 Plöckstr. 97
 Hochstädter Sophie Fr., Akademiestr. 4
 Hoch Adolf, Lehramtsprakt. a. D., Stein-
 gasse 18
 — Johann, Tabaksarbeiter, Bussfemerg. 1
 — Marie u. Sophie, Geschw. Fr., Damen-
 konfektion, Hauptstr. 149
 Hoday Anton, Hausaufseher im Großh.
 Palais, Karlsstr. 4
 Höchstätter Joh., Mühlenzweig., Schlierb. 72
 Höckel Christian, Bierbrauer, Haspelg. 4
 Hoefle M. A., Dr. Wtw., Lauerstr. 22
 Höge Friedr., Zugmstr.-Anw., Fahrtg. 10
 Höhler Philipp, C. Schaffner, Bergh. Str. 61
 Höhr Gg., Maurer u. Dfenfeger, Gelspsad 2
 Hölldampf Joseph, Kleiderm., Sandg. 10
 Hölzer Elise Fr., Brunneng. 6
 — Friedrich, Messger Ww., Mittelbadg. 5
 — Friedrich, Messgermeister, Wursterei,
 Hauptstr. 190
 — Georg, Adress- u. Visitenkartendruckerei,
 Ziegelg. 7, Geschäftslokal: Plöckstr. 73
 — Jakob, Messgermeister, Mittelbadg. 5
 Hönig Gehr., Schreiner, Schlierb. Vdstr. 33
 — Eduard, Tüncher, Kl. Mantelg. 13
 — Johann, Schuhmacher, Schloßberg 27
 — Wilh., evang. Stadtpfarrer, Sandg. 1
 Hoefler J. M., Kaufm., Hirschstr. 13
 Hoepfner Karl, Schreibmaterialienhandlg.,
 Hauptstr. 104
 — Johann, Lok. Heizer, Landhausstr. 7
 — Peter, Tagarbeiter, Schlierbad 88
 Hör Joh., Lok. Heizer, Landhausstr. 7
 — Margarete Wtw., Neuenh. Landstr. 77
 Hörn Georg, Schmiedgehilfe und Frau:
 Wäscherin, Schlierb. Landstr. 44
 — Wilh., Schmiedgeh., ebenda 44
 Hörner Joseph, Posthilfsbote, Uferstr. 18
 — Louis, Versicherungs-Agent, Kornm. 7
 — Matthias, Händler, Brunneng. 10
 — Rupert, Eisenbahnwächter, Uferstr. 18
 Hörning Jean, Universitäts-Buchdruckerei-
 besitzer, Hauptstr. 55 a
 Hörnle Jakob, Diener, Leopoldstr. 27
 — Louis, Pförtner in der Universitäts-
 Augenklinik, Bergheimerstr. 20
 Hörnle Friedr., Dienstm., Kl. Mantelg. 12
 Hörlicher Elisabeth, Preßhefabrikation, Gr.
 Mantelg. 10
 Hörster Jul., Instrumentenm., Oberbadg. 10
 Höcker Friedrich, Kutcher, Bussfemerg. 9
 Hofacker Margarete Fr., Plöckstr. 103
 Hofbauer Joh., Architekt, Pfaffeng. 2
 — Karl, Maurermstr., Unterestr. 1
 Hoffmann Ad., Lohnkutcher Ww., Ingrim-
 straße 13
 — Adolf, Holz- u. Kohlenhandlung, In-
 grimstraße 28
 — Alwine, Näherin, Karlsstr. 15
 — Christian, Privatm., Gaisbergstr. 12
 — Franz, Kleidermacher, Sandg. 4
 — Georg, Kleidermacher, Lauerstr. 8
 — Georg, Kleidermacher, Unterestr. 34
 — Georg, Zimmerm. Wtw., Schloßb. 51
 — Gertrud, Näherin, Leyerg. 5
 — Heinrich, C. Exped.-Geh., Unterestr. 30
 — Heinrich, Zapfwirt, Bergheimerstr. 91
 — Jakob, Buchbinder Ww., Apothekeg. 16
 — Johann, Dr. Assistent im akademischen
 Krankenhaus, Vohstr. 2
 — Joh. Ph., C. Schaffner, Bergh. Str. 49
 — Katharina Witwe, Unterestr. 30
 — Valentin, Großh. Steuer-Ginnehmer,
 Mittelbadg. 7
 — Wilh., Privatm., Gaisbergstr. 35

- Hoffmeister Auguste Frl., Märg. 4
 — Friedrich, Privatm., Hauptstr. 135
 — Heinrich, Gerbereibesitzer, Schiffg. 10
 — Wilh., Privatm. Wtw., Hauptstr. 135
 Hoffstädter Anna Christina, Hauptamtsverwalter Wtw., Friedrichstr. 8
 — Christian, Schlosser, Schloßberg 59
 — Ernst Frau, Monatsfr., Bussfemerg. 24
 — Ernst, Schuhm., Schlierb. Landstr. 42
 — Ernst, Tagarb., Kl. Mantelg. 2
 — Friedrich, Dienstmann, Lauerstr. 18
 — Hieronymus, Tagarb., Schlierb. Ldstr. 9
 — Konrad, Tapezier, Kurzer Buckel 19
 — Susanna, Tapezier Wtw., Unterestr. 31
 (Eing. Pfaffeng.)
 Hoffstetter Christian, Tapezier, Schlierb. Landstr. 23, am Hausackerweg
 Hofheinz Jakob, Privatm., Leopoldstr. 10
 Hofmann Anton, Stiftungsverwalter, Leopoldstr. 7
 — Anton u. Frau: Putzgeschäft, Fischm. 7
 — Friedrich, Großh. Hauptamtsverwalter, Marktallhof 1
 — Karl, Wagenwärter, Mohrbacherstr. 16
 — Karoline Wtw., Eppelh. Landstr. 6
 — Konrad, Stationsmeister, Bahnhofstr. 2
 — Leonh., Restaurateur, Unt. Neckarstr. 50
 — Richard, C. Assistent, Bergheimerstr. 26
 — Stephan, Bierbrauerei zum Goldenen Engel, Hauptstr. 67
 — Valentin, Waldbhüter u. Frau: Stellungsvermittlungsgeschäft, Schneidmühlg. 4
 Hofmeister Georg, Grund- und Pfandbuchführer, Bienenstr. 3
 — Jakob, Buchhalter, Sandg. 12
 — Louis, Schlosser, Unt. Neckarstr. 2
 Hofpauer Georg, Prem.-Lieutenant a. D., Schloßberg 3
 Hoffstädter Friedr. Wtw., Gfelsesvermieterin, ebenda 30
 Hoffstetter Johann Jakob, Glasermeister, Hauptstr. 50
 Hog Karl, Hauptlehrer, ebenda 172
 — Karl, Schreiner, Kl. Mantelg. 18
 Hohl Adam, Schlossermeister, Neug. 10
 — J. Michael, Schlossermeister, ebenda 10
 — J. M. Söhne, Kunst- u. Bauischlosserei, ebenda 8 u. 10
 — Margarete Witwe, Unt. Neckarstr. 72
 — Michael, Schlossermeister, Neug. 10
 Hofmeister Bernhard, Buchbinder, Hauptstr. 99, Werkstätte: Hauptstr. 136
 — Friedr. Phil., Schlosser, U. Neckarstr. 10
 — Karl, Buchbinder, Ingrimstr. 5
 Hold Wilhelm, Schmied, Plöckstr. 7
 Holl Ant., Univ.-Kassabuchhalter, Neug. 15
 — Susanna Wtw., Dreikönigstr. 16
 Holte Gberh. Aug., Baron v., Steigerw. 51
 Holtreifer Georg, Schreiner, U. Neckarstr. 5
 Holten M. Frau v., Bienenstr. 3
 Holsten Karl, Dr. Professor, Leopoldstr. 27
 (Eingang Bredeplag)
 Holzmann Theresie, Hofr. Wtw., Sophienstraße 19
 Holz Ambros, Kutscher, Kl. Mantelg. 18
 Holzappel Joseph, Eier- und Spezereihdlg. Fahrtg. 22
 Holzer Gustav, Prof. a. d. höheren Bürgerschule, Ziegelh. Landstr. 7
 — Marg. Frl., Industrielehrerin, Sandg. 9
 Holzherr Karl, Dr. Prof., Grabeng. 13
 Holzinger Johanna Witwe, F. Arbeiterin, Römerstr. 27 (Hinterhaus)
 Holzmann Wilh., Privatm., Hauptstr. 9
 Holzschuh Franz, Fuhrmann Witwe, Brunnengasse 14
 — Jakob, Tagarb., Gaisbergstr. 93
 Hopp Friederike, Monatsfrau, Karlsstr. 12
 — Friedrich, Kleidermacher, Kl. Mantelgasse 29
 — Jakob, Tagarb., Am Güterbahnhof 15
 — Philipp, Kutscher, Gr. Mantelg. 24
 Hoppner Jakob, Tagarbeiter, Kl. Mantelgasse 6
 Horbach Albert, Flaschnermeister u. Installateur, Unterestr. 17
 — Daniel, Privatm., ebenda 17
 Horchler Friedrich, C. Exped.-Geh., Bahnhofstr. 33
 Hornmuth Andreas, Fischer, Schlierb. Landstraße 31a
 — Christ., Landwirt Wtw., Bergheimerstr. 9
 — Franz, Müller, Schlierb. Landstr. 30
 — Friedrich, Buchbinder, Unterestr. 33
 — Friedrich, Fischer, Gfelspfad 1
 — Gg., Schuhmachermeister, Kl. Mantelg. 8
 — Gustav, Gastwirt, Hauptstr. 142
 — Heinrich, Privatm., Brunneng. 14
 — Heinrich, Ratsdiener, Dreikönigstr. 17
 — Heinrich, Schreinermeister, Kräheng. 8
 — Jakob, Landwirt, Schneidmühlg. 8
 — Johann, Landwirt, Neug. 12
 — Johann, Tagarbeiter, Hauptstr. 243
 — Joh. sen., Landwirt Wtw., Plöckstr. 21
 — Peter, Landwirt, St. Annag. 11
 — Philipp, Ansläufer, Neug. 19
 — Philipp, Gastwirt z. Ritter, Optstr. 178
 — Thomas, Kohlenhändler Wtw., U. Bergheimerstr. 4
 — Valentin, Landwirt, Neug. 13
 — Wilh., Christoph Sohn, Landw., Bergheimerstr. 9
 — Wilh., David Sohn, Landw., ebenda 30
 Horn Arthur v., Oberst und Bezirks-Kommandeur, Niedstr. 1
 — Eugen, C. Assistent, Bergheimerstr. 23
 — Martin, Kellner, Schneidmühlg. 4
 — Rudolf, Zimmermeister, Bahnhofstr. 59
 — Wilhelmine Frl., Gr. Mantelg. 8

- Hornung Elise Frau, Hdrln., Apothekerg. 5
 — Friedr., Defon. Ww. Erben, Fahrtg. 16
 — Georg, Lok. Führer, Bergheimerstr. 38
 — Gustav, E. Schaffner, Neug. 13
 — Jakob, Schreinermeister, Ziegelg. 13
 — Joseph, Schreinergehilfe, Ingrimstr. 5
 — Matthias, Steindrucker, Mittelbadg. 7
 — Otto, Kaufm., Bergheimerstr. 77
 Horich Jakob, Aufseher, Lauerstr. 12
 Horst Jakob, Cigarrenmacher, ebenda 16
 Horstmann August, Dr. Prof., Plöckstr. 73
 Hopp Karl, Dienstmann, Schloßberg 61
 — Philipp, Schuhm. Ww., Hauptstr. 204
 Hottinger Robert, Privatm., Bergh. Str. 73
 Huber Anton, Maurer, Fahrtg. 3
 — Aug., Flaschnermstr., Bergheimerstr. 19
 — Christiane Fr., Lauerstr. 26
 — Emilie Fr., ebenda 26
 — Ferdinand, Gem. Arb., Eppelh. Ldstr. 6
 — Friedrich, Dienstmann, Bussemerg. 12
 — Heinrich, Bäcker Ww., Ingrimstr. 20
 — Heinrich, Bäckermeister, ebenda 20
 — Hermann u. Karl Gebr., Buchdruckerei
 und Expedition des Pfälzer Boten,
 Zwingerstr. 7
 — J. B., Hauptlehrer, Plöckstr. 28
 — Johann, Maurer, Schloßberg 41
 — Johann, Zugmeister, Bergheimerstr. 52
 — Joseph, Tüncher Ww., Kurzer Buckel 5
 — Katharina Ww., Klingenthorstr. 8
 — Konrad, Exped. Gehilfe, Ingrimstr. 20
 — Leonhard, Schreiner, Schloßberg 41
 — Marg. Ww., Monatsfrau, Ziegelg. 1
 — Mina Ww., Apothekerg. 3
 — Xaver, Zugmeister, Bergheimerstr. 37
 Huckle Wilhelm, Agent, Semmelsg. 4
 Hübinger Johanna, Wäscherin, Dreikönig-
 straße 7
 — Leonhard, Glasermeister, Kornmarkt 2
 — Peter, Schlosser, Gaisbergstr. 63
 Hübner Albert, Waisenhaus-Verwalter,
 Ranzleig. 1
 — Otto, Lehrer, Plöckstr. 105
 Hübich Eberhard, Kfm., Neuenh. Ldstr. 66
 Hügel Joseph, P. Packetr., Bahnhofstr. 11
 Hüniger C., Schuhm., Neuenh. Landstr. 67
 Hütter Christine, Büglerin, Karlsstr. 14
 Hüttling Christine, Hauptstr. 162
 Hufschmid Ernst Phil., Oberhofgerichtsrat
 Witwe, Neuenh. Landstr. 38
 Hufnagel Elisabeth, Zuschneid., Ingrimstr. 13
 Hug Johann, E. Arbeiter, Fahrtg. 14
 — Kosmos, Gießer, Schneidmühlg. 6
 Huhn Blasius, Kleiderm., Dreikönigstr. 4
 Huth Katharina, Kleiderm., Kl. Mantel-
 gasse 24
 Humburger K. Ludwig, Lok. Führer, Alte
 Bergheimerstr. 8
 Hummel Christian, Kleidermacher, Haupt-
 straße 130
 Hummel Gg., Lackierer u. Frau: Hebamme,
 Ziegelg. 13
 — Philipp, Tagarbeiter, Bauamtsg. 4
 Humoltstein Raimund v., Oberpostsekretär,
 Bergheimerstr. 13
 Hurlebaus Friedr., Chirurg, Hauptstr. 56
 — Friedrich, E. Schaffner, Uferstr. 20
 — Marie Fr., Hauptstr. 56
 Hurst Christ., Lohnkutscher Witwe, Große
 Mantelg. 7
 — Heinrich, Gastw. Ww., Hauptstr. 125
 — Jakob, Privatm., Bergheimerstr. 9
 — Johann, Kutscher, Gr. Mantelg. 9
 Huster Adam, Wagenw., Speyerer Ldstr. 1
 Huth Barb. Ww., Weisnäherin, Oberbadg. 1
 — Jakob, Hemdenmacher, Klingenteich 8
 — Julie Ww., Waschfrau, Mittelbadg. 4
 — Martin, Handelsm., Fischerg. 2

3

- Jacob Babette, Hofrevisor Ww., Berg-
 heimerstr. 77
 — Bernh. Ww., Waschfr., Kl. Mantelg. 10
 — Friedrich, Maurer, Wolfsbrunnenweg 2
 — Gg., Schlosser, Schlierb. Landstr. 10
 — Heinrich, Schuhmacher, Schloßberg 35
 — Johann, Schmiedgehilfe, Ziegelg. 11
 Jacobi Leonore Fr., Gaisbergstr. 47
 — Ludwig, Oberförster a. D., Gaisberg-
 straße 47
 Jäckle August, Bäckerstr., Unterestr. 27
 Jäger Anna, Kleidermacherin, Hauptstr. 204
 — Ferdinand, Tapezier u. Spezereihand-
 lung, Zwingerstr. 16
 — Franz, Hafner Ww., Hauptstr. 204
 — G. H. L., Kupferschmied, Kl. Mantelg. 7
 — Heinrich, Friseur, Bergheimerstr. 55
 — Joachim, Uhrmacher, Steing. 14
 — Juliane Ww., Hebamme, Karpfeng. 8
 — Karl, Bierbrauer, Bergheimerstr. 61
 — Otto, Privatm., Ob. Faulpelz 14
 Jaeger Joseph, Kfm. Ww., Hauptstr. 144
 — Theodor, Eisenhandlung, Küchen- und
 Haushaltungs-Artikel, Hauptstr. 144
 Jahn Johann, Bäcker, Neug. 15
 — Joh., Baunternehmer, Mohrb. Str. 73
 Jahrs Sophie, Näherin, Akademiestr. 1
 Jakob Jean, Friseur, Plöckstr. 32
 — Peter, Gärtner, Pfaffeng. 5
 — Wilhelm, Drehermeister, Märgg. 12
 Jacobi Gg., Schlosser, Schlierb. Ldstr. 22
 Jamm Georg, Flaschner, Schloßberg 4
 Janda Johann, Gerichtsvollzieher, Obere
 Neckarstr. 14
 Janisch Karl, Telegr.-Assist., Wolfsbrun-
 nenweg 2
 Janson Ph., Kübler u. Wirt, Karlsstr. 12
 Janz Adam, Gärtner, Hauptstr. 235

- Zauche Ernst, Flaschner u. Frau: Verding-
frau, Kl. Mantelg. 24
- Zandas Adolf, Schreiner, Kl. Mantelg. 13
— Marie Frä., Priv., Heug. 2
- Jaynton A. Marie Frau, Leopoldstr. 41
— Luise Frau, ebenda 41
- Zkrath Paul, Café-Restaurant, Ziegelh.
Landstr. 20
- Zedel Anna Witwe, Brunneng. 16
- Zeitter Karl, Kfm., Bergheimerstr. 16
- Zedel Peter, Tagarb., Eppelh. Landstr. 6
- Jenison Anna, Louise, Maria, Comtesse,
Neuenh. Landstr. 46
- Jenison-Walworth Emil, Graf v., Neuen-
heim, Mönchhoffstr. 164 a
— Karoline Mary, Gräfin v., ebenda 164 a
- Zeuke Friedrich, Apotheke zum Goldenen
Schwan, Marktpl. 1, Ecke der Steing.
- Zensch August, Musiker, Hauptstr. 228
- Zgersheimer Sigmund, Buchhalter, Untere
Neckarstr. 3
- Zhle Joh. sen., Kleiderm., Plöckstr. 63
— Karl, Tabakschnitter, Bussfemrg. 22
— Marie Ww., Tagarb., Schlierb. Ldt. 16
— Matthias, Lüncher, Schloßberg 38
— Peter jun., Kleiderm., Schlierb. 45
- Zhne Wilh., Dr. Prof., Neuenh. Ldt. 48
- Zhrig Peter, Güterbestätter, Marstallstr. 11
- Zig Georg, Postgehilfe, Fahrg. 12
- Zlgen Ludw., Privatm., Bergheimerstr. 16
— Luise Frä., Hauptstr. 120
- Zlle Eduard, Privatm., Klingenthorstr. 12
- Zmhof-Kolligs Johanna Ww., Spstr. 121
- Zmmisch Fr. Hermann, Privatm., Ziegelh.
Landstr. 25
- Zndlefer Joh., Spezeriehldr., Gaisberg-
straße 42
- Zob B. Karl, Lok.-Führer, Gaisbergstr. 10
— Heinrich, Küfer Ww., Ingrimstr. 6
— Hermann, Gärtner, Steigerweg 29
— Jakob, Weingärtner, Bergheimerstr. 99
— Johann I., Landwirt, Kaiserstr. 40
— Johann II., Landwirt, Vergh. Str. 99
— Karl, Landwirt, Neug. 6
— Kaspar, Gerbergehilfe, Bergheimerstr. 99
— Kaspar, Privatm., Steigerweg 29
— Michael, Gärtner, Leopoldstr. 28
— Peter, Privatm. Sandg. 7
— Philipp, Schreinerstr., Dreikönigstr. 19
- Zochum Philippine & Cie., Damen-Kon-
fektion, Hauptstr. 88
- Zoeres Franz, Tagarb., Schlierb. Ldt. 33
- Zoerger Theod., Schreinerstr., Spstr. 40
- Zörg Wilh., Metzger Ww., Apothekeg. 1
- Zörsten Friedrich, Leichenwärter Witwe,
Schloßberg 4
- Zöst Joh., Hauptamtsdiener, Marstallhof 1
— Michael, Landw., Neuenh. Landstr. 88
— Nikolaus, Aktuar, Schiffg. 9
- Zollendorf Luise, Kleiderm., Hauptstr. 30
- Zoos Ida, Bahnverw. Ww., Vergh. Str. 23
— Margarete Frau, Kleiderm., Spstr. 64
- Zoppert Bertha Frä., Karlsstr. 8
- Zordis Christian, Kfm. Ww., Plöckstr. 62
- Zorken Heinn., Holzmacher, Krähng. 4 1/2
— Jakob, Schuhmacher, Kl. Mantelg. 12
— Magdalena Ww., Apothekeg. 9
— Philipp, Holzmacher u. Frau: Leichen-
wärterin, Krähng. 4 1/2
- Zoseph Elisabeth, Tagarb., Zvingerstr. 17
- Zost Friedrich, Schuhmacher, Fischerg. 3
— Johannes, Kfm., Schulg. 4
— Katharina Witwe, Bergheimerstr. 56
— Luise Ww., Obsthdlr., Kl. Mantelg. 9
— Philipp, Ober-Ingenieur a. D., Klein-
schmidstr. 1
- Zrion Anna Frä., Industrielehrerin, März-
gasse 5
— Eduard, Maschinen- u. Kassenkrank-
fabrik, Ketteng. 19
— Franz, Schlosserm. Ww., Hauptstr. 73
— Georg, Privatm., Märzg. 5
— Jean, Privatm., Leopoldstr. 18
— Ludwig, Hutmacher, Unterestr. 28
- Zschi Karl, Zimmerm., Bergheimerstr. 108
- Züngst Karl, Dr. Assistent im akad. Kran-
kenhause, Vohstr. 2
— Wilh., Privatm., Gaisbergstr. 18
- Zung Gottfried, Maurer, Ziegelg. 18
— Joseph, Küfer, Efelspfad 2
— Karl, Lactierer, Burgweg 4
— Louis, Gärtner u. Verwalter auf Eist
Neuburg
— Phil. Sch., Geometer, Schneidmühlg. 4
— Rudolf, Mechaniker u. Optiker, Spstr. 15
- Zungblut Marie Frä., Semmelsg. 1
- Zunghans Nikol., Tagarb., Leopoldstr. 30
- Zunghans Bertha, Amtsr. Ww., Sandg. 16
— Nikol., Civil- und Militärkleidermacher,
Augustinerg. 13
— Nikol. Ww., Handelsfrau, Oberbadg. 1
- Zunemann Adam, Mei.-Führer, Mohrbacher-
straße 87
— Johann, Schuhmacher, Hauptstr. 66
— Johann, Tagarbeiter, Brunneng. 22
— Peter, Stadtpostbote, Hauptstr. 66
— Sebastian, Tagarbeiter, Karlsstr. 16
- Zurasz Anton, Dr. Professor, prakt. Arzt,
Spezialarzt für Halskrankh., Berghei-
merstraße 26

K

- Kabel Georg, Tagarb., Schlierb. Ldt. 39
- Kachel Wilhelm, Gärtner, Klingenteich 22
- Käbble Gottlieb, Metzger, Fischmarkt 6
- Kämmerer Theod., Freieurgeschäft, Spstr. 119
- Kärcher Wilhelm, C. Assistent, Burgweg 4
— Wilhelm, Privatm., Bergheimerstr. 73

- Märker Wilh., Schuhm., Bergh. Str. 73
 Kästel Julie Wtw., Baumstg. 4
 — Julius, Bern.-Affist., Gaisbergstr. 21
 Kaffenberger Adam, Schuhm., u. Klebarst. 42
 Kah Jos. Aug., Schutzmann, Hauptstr. 197
 — Karl, Grobsh. Oberamtsrichter, Seminarstraße 3
 Kahl Wilhelm, Kleidermacher, Hptstr. 197
 Kahn Salomon, Handelsmann, u. Klebarstraße 56 (im Sadgäßchen)
 — Samuel, Antiquar und Möbelhändler, Unterestr. 12
 — Samuel Ehefrau, ebenda 26
 Kaiser Bernh., Flaschnermstr., Plöckstr. 12
 — Donat, Werkführer, Schiffg. 4
 — Franz, Zimmermann, D. Faulpelz 6
 — Georg, Kleidermacher, Mittelbadg. 13
 — Jakob, Schuhm. u. Schuhlager, Hptst. 13
 — Jakob, Tüncher, Dreikönigstr. 16
 — Johann, Pfästerer Wtw., Ingrimstr. 4
 — Karl, Gerber Wtw., Schloßberg 4
 — Mathilde, Landrat Wtw., Hauptstr. 29
 — Wilhelm, Tünchermeister, Plöckstr. 16
 Kalb Anna u. Luise, Geschw. Fr., Neuenheimer Landstr. 36
 Kall August, Fabrikant, Bergheimerstr. 16
 — August, Privatm. Wtw., ebenda 16
 — Otto, Maler, Landhausstr. 23
 Kaltenbach Hugo, pens. P. Schaffner, Bergheimerstr. 17
 Kammann Wilh., Sergeant, Seminarstr. 2
 Kammer Martin, Buchhalter bei d. Grobsh. Domänen-Verwaltung, Häuserstr. 5
 Kammüller Barbara Wtw., Plöckstr. 58
 Kander Gustav, Möbelhandlg., Fischmarkt 2
 Kani Wilh., Malzfabrik, Mohrbacherstr. 73
 Kann-Baermann, Bazar für Damenartikel, Hauptstr. 152
 Kann Oskar (Pa: Kann-Baermann), Kfm., ebenda 152
 Kanz A., Oberstlieut. z. D., Neuenh. Vdst. 42
 Kappes Georg, Kleidermacher, Unterestr. 27, Eingang Pfaffeng.
 — Joseph, Birtenmacher, Sandg. 3
 — Leonhard, Cigarrenmacher, Plöckstr. 41
 Kappler Ernst, Bureaugeh., Hauptstr. 145
 — Gustav, Mechtisamwall Wtw., ebenda 145
 Karg Franz Jos., Schutzmann, Unterestr. 3
 Karlebach Julius, Bazar f. Herren-Artikel, Lauerstr. 24, Geschäftslokal: Hptstr. 112
 — Max, Spezereihändler, Dreikönigstr. 15
 Karlowa Otto, Dr. Hofrat Prof., Wienestr. 8
 Karlowicz Jean, Dr. Literat, Grabeng. 18
 Karlsruher Hermann, Mehl- u. Landesproduktenhandlung, Bergheimerstr. 39
 — Hermann, Kaufm., ebenda 19
 — Isidor (Firma: Schloeffinger & Karlsruher), Kaufm., Marktallstr. 13
 Karlsruher (Stadtgemeinde), Hauptstr. 245
 Karminsky Joseph, Handelsm., Karlsstr. 15
 Karolus Karl, Zimmermann, Mohrbacherstraße 23
 Karmann A., Hausmeisterin, Karlsstr. 10
 Kasino kath. (Arien-Gesellsch.), ebenda 10
 Kastenberg Jaak, Kaufm. Frau, Neug. 7
 Kastner Phil. Wtw., Näherin, Brunneng. 14
 Kasz Karl, Hauptmann, Leopoldstr. 45
 — Moriz, Privatm., Hauptstr. 46
 — Robert, Dr. jur., Akademiestr. 2
 Kaszberger Jos., Tagarbeiter, Plöckstr. 30
 Kaufmann Aaron, Schuhmacher u. israelitischer Gemeinbediener, Krahneng. 14
 — Baruch, Privatm., Plöckstr. 52
 — C. F., Kunsthändler, Brunneng. 16
 — Eduard, Flaschner Wtw., Krämerg. 9
 — Eva Fr., Krahneng. 14
 — Ferdinand, Handelsm., u. Klebarstr. 40
 — Friedrich Wtw., Hauptstr. 243
 — Fritz, Schäftchenstepper, Florng. 3
 — Georg, Buchdrucker, Ingrimstr. 14
 — Georg Joseph, Katschreiber, Grabeng. 3
 — Hermann, Privatm., ebenda 4
 — Karl, Kleidermacher, Ziegelg. 12
 — Philipp, Schuhmacher, Bussemerg. 20
 — Simon (Firma: Kaufmann & Schloß), Kaufm., Wienestr. 2
 — Sophie Fr., Lehrerin an der höheren Mädchenschule, Hauptstr. 243
 Kaufmann & Schloß, Schuhwarenhandlung en gros, (Inh.: S. Kaufmann und J. Schloß), Hauptstr. 147
 Kaup Ernst, Güterbestätter, Ketteng. 7
 Kayser Heinrich, Ingenieur, Luisenstr. 1
 — Sophie, Professor Wtw., Wienestr. 6
 Kayser Georg, Taxator, Burgweg 5
 — Georg, Sattler, Tapezier u. Korsettengeschäft, Henmarkt 10
 — Heinrich, Privatm., Plöckstr. 24
 Kayworth Walther, Kapitän, Seegartenstr. 6
 Keck Karl Friedrich, Zugmeister, Fahrg. 1
 Keck Anton, Lohntutcher, Pfaffeng. 8
 Kehle Katharina Wtw., Bergheimerstr. 89
 Kehrer Albert, Verfertiger von chirurg. Instrumenten u. Bandagist, Hauptstr. 66
 — Ferdinand Adolf, Dr. Prof., Direktor der Frauenklinik, Leopoldstr. 20
 Keicher Karl, Zugmeister, Mörnerstr. 40
 Keidel Adam, G. Arbeiter, Hauptstr. 36
 — Georg, Loh. Heizer, Schneidmüllg. 11
 — Heinrich Wtw., Wirtn zum Schwarzen Walfisch, Bahnhofstr. 27
 Keller Ant., Buchhandlungs-Diener, Ziegelgasse 15
 — Julie Fr., Hauptstraße 124
 Keim Hch., Tagarb., Schlierb. Landstr. 47
 — Ludwig, Kfm. Wtw., Grabeng. 13
 Keimbach Jos., Fischer Wtw., Schlierb. 49
 — Karl, Tagarbeiter, ebenda 49
 Keiser Joh., Photograph, Gr. Mantelg. 21
 Keller Adam, Tagarbeiter, Schloßberg 63

- Keller Barbara Fräul., Seegartenstr. 6
 — Bertha Fräul., Musiklehrerin, Friedrichstr. 1
 — Christoph, Privatm. Wtw., Uferstr. 24
 — Christoph & Cie. (Inhaber: Wilhelm Keller Erben und Karl Nolte), Farbmühle, Materialwaren- und Droguenhandlung en gros, Hauptstr. 118
 — Eduard, Kaufm., Leopoldstr. 35
 — Eduard, Kleiderm., Unt. Neckarstr. 58
 — Elisabeth Fräul., Fahrtg. 15
 — Franz, Hauptmann, Bergheimerstr. 18
 — Franziska Fräul., Al. Mantelg. 18
 — G. Gg., Tapezier, Milch- u. Viktualienhändler, Ingrimstr. 5
 — Gustav, optisches Geschäft, Hauptstr. 79
 — Heinrich, Hauptlehrer, Grabeng. 20
 — J. J., Kfm. Wtw., Seegartenstr. 6
 — Johann, Dienstmann, Schloßberg 37
 — Joseph, Stadtrat u. Kaufm., Kurz- und Messerwarengeschäft, Hauptstr. 57
 — Josephine Ww., Waschgeschäft, Zwingerstraße 18, Eing. Bremenegg.
 — Konrad, C. Assistent, Zwingerstr. 1
 — Lf. Ww., F. Arb., Römerstr. 27 (Hinterh.)
 — Louis, Färbermeister, Steing. 16
 — Maschinka, Ministerialrat Wtw., Bergheimerstr. 18
 — Therese, Lehrer Wtw., Friedrichstr. 1
 — Valentin Ww., Monatsfrau, Floring. 3
 — Wilhelm, Kfm. Wtw., Hauptstr. 118
 Kember Margarete Fräul., Musiklehrerin, Sandg. 16
 Kempf Anton, Beichtw., Bergheimerstr. 15
 Kenne Ludw., Bahnw. Ww., Bahnhofstr. 31
 Kenzler Gg. Adam, Schmied, Bussfemg. 18
 — Jakob, Schmiedgehilfe, Schloßberg 20
 — Leonh., Schmiedgehilfe, Unterestr. 9
 Keppler Elisabeth Fräul., Zwingerstr. 15
 — F. A., Privatm., Sophienstr. 17
 — Georg (Firma: F. A. Keppler), Kleidermacher und Kaufmann, Hauptstr. 124
 Kerber Franz, Kutscher, Ob. Neckarstr. 17
 — Josephine, Näherin, Ingrimstr. 38
 — Leonhard, Tagarb. Ww., Semmelsg. 14
 Kern Anna Christine Fräul., Gefanglehrerin, Unt. Neckarstr. 5
 — Eduard, Apotheker, Ob. Neckarstr. 2
 — Eva, Monatsfrau, Hauptstr. 214
 — Heinrich, Bäckermeister, Mittelbadg. 2
 Kernberger J., Tapezier, Neuenh. Ldstr. 80
 Kerzinger Karl, Thonwarenfabrik, Leberg. 5
 Kiesel Johann, Gypser, Hauptstr. 19
 Kesselbach Friedr., Agent, Hauptstr. 18
 — Georg, Waffenschmied, Unterstr. 29
 — Jakob, Kommandant der freiw. Feuerwehr, Gold- und Silberarbeiter, Lager in versill. Tafelgeräten, Hauptstr. 110
 Kessler Friedr., Kupferschmied, St. Annaq. 1
 — Kath., Privatm. Wtw., Schloßberg 1
 — Michael, Werkmeister, Mittermaierstr. 1
 Kessler Phil., Kupferschmied, Dreikönigstr. 20
 — Theodor, Gutgeschäft (Filiale v. Gebr. Biegel), Hauptstr. 197
 Kett Luitpold, Schreiner, Dreikönigstr. 15
 Kettenmann J., Privatm., U. Neckarstr. 38
 — Karoline, Büglerin, ebenda 38
 — Philipp, Lok. Führer, Römerstr. 47
 Keubel Joh., Restaurateur, Grabeng. 9
 Kibelin Hermann, Privatm., Haispelg. 2
 Kiefer Friedr., Zugmstr., Bergheimerstr. 34
 — Johann, Tagarbeiter, Pfaffeng. 8
 — Luise, Gerichtsnotar Wtw., Burgweg 8
 Kiehmeyer A., Konditorei, Hauptstr. 123
 Kieselhorst Wilh., Schriftsetzer, Gaisbgt. 95
 Kieker Simon, Lok. Heizer, Fahrtg. 11
 Kilgus Friedrich, Restaurateur in der Harmonie, Hauptstr. 110
 Kimmig Gg. A., Lehrer, Grabeng. 20
 Kindler Friedrich, Musiker, Hirschstr. 1
 Kindsvogel Friedrich, Bahnmeister, Gaisbergstr. 12
 Kinkel Friedrich, Privatm., Hirschstr. 3
 Kinscherf Franz, Direktor der Filiale der Rhein. Kreditbank, Mohrbacherstr. 57
 — Joseph, Mühlenbesitzer Wtw., Märzg. 3
 — Joseph, Privatm., Bergheimerstr. 44
 Kinzinger Mart., Zimmerm. Ww., Spfstr. 20
 — Wilh., Schlossermeister, Neuenh. Landstraße 66, Werkstätte: Hauptstr. 66
 Kipf Heinr. Wtw., Spezereigehäft, Neuenheimer Landstr. 282
 Kippe Sophie Dr. Witwe, Leopoldstr. 27, Eingang Bredelplaz
 Kippenhahn Beatrig, Schuzmann Witwe, Ketteng. 6
 — Peter, C. Schaffner, Am Güterbahnh. 15
 Kirchbauer Valentin, Hauptamts-Assistent, Leopoldstr. 10
 Kirchenbauer Friedr., F. Arb., Bahnhofstr. 7
 Kirchenheim Arthur v., Dr. Privatdozent, Bergheimerstr. 59
 Kirchenschaffnei Pfälz. kath., Leopoldstr. 7
 Kircher Franz, Kfm., Märzg. 18, Eingang von der Blöckstraße
 — Gertrude u. Kath. Geschw. (Fa.: J. A. Kircher Ww.), Manufakturwarenhandlung, Hauptstr. 36
 — Louis, Kunstfärber, Theaterstr. 2
 — Marie Fräul., Lehrerin, ebenda 7
 — Ph. J., Geistl. Verwalter, Hirschstr. 17
 Kirchoffer Friedrich, Generalagent, Hauptstraße 156, von Ostern an: Neug. 1
 Kirchner Amalie, Näherin, Krämerg. 3
 Kirchner Franz, Kammacher Ww., Semmelsgasse 11
 Kirner Karl, Kfm., Ingrimstr. 1
 Kirner, Willmann & Cie., Porzellan- und Glaswarenhandlung, Hauptstr. 185
 Kirsch Elisabeth, Lehrer Wtw., Blöckstr. 73
 — Ida Fräul., Modiste, ebenda 73

- Kirch Karl Gg., C. Schaffner, Plöckstr. 15
 Kiffel Friedr., Bierbrauerei zum Goldenen Löwen, Heumarkt 3
 — Karoline Witwe, Sophienstr. 15
 — Katharina, Tagarbeiterin, Sandg. 12
 Klaiber Louis, Kfm., Hauptstr. 184
 Klar Philipp, Seifenfieber, Hauptstr. 31
 Klausmann Joseph, Kleidermacher, Neckar-münzg. 14
 Klausner Katharine, Postexpeditor Witwe, Hauptstr. 24
 — Philipp, Redakteur, Plöckstr. 56
 Klebes Adam, Kenteid. Ww., Strahng. 10
 Klee Franziska Ww., Unt. Neckarstr. 18
 Klees Karoline Ww., Schloßberg 2
 Klehe A. Th., Hofgerichtsr. Ww., Hptstr. 124
 Klein Anton, Tagarbeiter, Plöckstr. 67
 — Balth., Tagarb., im Tonnenvereinsgeb. Bergheimerstraße
 — Friedrich, Kürschner, Plöckstr. 36, Geschäftslokal: Hauptstr. 56
 — Georg, Schmiedgeb., Dreikönigstr. 4
 — Heinrich, Gütereyped.-Vorsteher, Rohrbacherstr. 6
 — Johann, Schreinermeister, Gr. Mantel-gasse 14, Werkstätte: ebenda 21
 — Joseph, Privatm., Hauptstr. 5
 — Leonhard, Schriftfeger, U. Neckarstr. 80
 — Ludwig, Landwirt, Plöckstr. 27
 — Philipp, Kleidermacher, Dreikönigstr. 24
 — Philipp, Schuhmacher, Römerstr. 5
 — Theodor, Kürschner, Hauptstr. 186
 Kleinlein Karl, Bierbrauer, Bergh. Str. 91
 Kleinpell Emilie Fr., Leopoldstr. 14
 — Otto, Privatm., ebenda 14
 — Wilhelmine Fr., ebenda 14
 Kleinschmidt Arthur, Dr. Privatdoz., Rohrbacherstr. 31
 — Karl u. Luise, Geschw., Friedrichstr. 9
 — Marie, Priv. Wtw., Rohrbacherstr. 31
 Klenner Anton, Postschaffner, Rohrb. Str. 23
 Klett Ernst, Hauptlehrer, Hauptstr. 111
 — Ernst, Lackierer, Plöckstr. 13
 Kletti Franz, Wagenw. Geh., Bergh. Str. 28
 Kley Phil., Gärtner, Neuenh., Dirchg. 14
 — Wilhelm, Gärtner, ebenda 14
 Kling Jakob, Maurer, Schloßberg 4
 Klingel Friedrich, Privatm. und Stadtrat, Plöckstr. 68
 — Heinrich Witwe, Schuhwaren = Lager, Hauptstr. 140
 — Karl, Rechtsanw., Theaterstr. 14
 — Max (Firma: Klingel & Cie.), Pfälzer Blättertabakgeschäft, Wienstr. 7
 Klingenberg Wilh., Dr. Chemiker, Bergheimerstr. 101
 Klinger Heinrich, Schriftfeger, Bauamtsq. 4
 Klingmann Friedrich, Schreinermeister, Ob. Faulpelz 12, Möbellager: Schloßb. 2
 Klint Rupert, C. Schaffner, Landhausstr. 4
 Kloe Franz, Buchhdlg. sdiener, U. Neckarstr. 34
 Klöpfer Gottlob, Buchbinder, Unterestr. 25
 Klöpffer Theodor, Privatm. und Stadtrat, Hauptstr. 231
 Kloh Theodor, Spezereihdr., Hauptstr. 203
 Klobe Franz, Straßenwart, Schlierb. 91a
 Klose Heinrich, Dr. Privatm., Neuenheim, Mönchhoffstr. 117 g
 Kloster Karl, Exped.-Geh., Bergh. Str. 55
 Klog Franz Anton, Wagenw., Gaisbergst. 11
 — Franz Joseph, Posthilfsbote, Schneidmühlgasse 5
 — Katharina Fr., Plöckstr. 65
 — Lisette Wtw., Priv., ebenda 30
 — Otto Anton, Eisen- u. Maschinenhandlg., Hauptstr. 34
 Klobzieger Anna, Näherin, Apothekeg. 1
 — Fr., Schlosser, Heumarkt 4
 Klugermann Sebastian, Schuhm., Hirschstr. 4
 Klughammer Kaver, Buchhalter, Burgweg 3
 Klump Wilhelm, Schreiner, Brunneng. 22
 Knab Felix, Cigarrenmacher, Römerstr. 23
 Knabl Anton, Kaufm., Hauptstr. 220
 Knapp Ferdinand, Schuhm., Karlsstr. 12
 Knäbel Franz, Kutcher, Plöckstr. 56 a
 Knauer Jakob, Lok. Heizer, A. Bergh. Str. 6
 — Michael, F. Monteur, Plöckstr. 30
 — Rosa Wtw., Fiegelg. 18
 Knauer Johann, Straßenmstr., Kaiserstr. 10
 Knauf Georg, Privatm., Hauptstr. 14
 — Philipp, Metzger Ww., Plöckstr. 32
 Knauff Fr., Obereinnehmer Ww., Sophienstraße 11
 — Franz, Dr. Hofrat Prof., Großh. Bezirksarzt u. prakt. Arzt, ebenda 11
 — Karoline Wtw., Rohrbacherstr. 59
 Knaut Luise, Bankkassier Wtw., Schloßb. 3
 Knecht Karl, Schuhmacher, Semmelsg. 16
 — Luise, Modiste, Bergheimerstr. 9
 Knebler Anna, Händlerin, Krämerg. 6
 Knell Philipp, Kolonial- und Farbwaren-Handlung, Marktplatz 6
 Kneller Johann, Bahnwart, Bergh. Str. 39
 Knerer Johann, Tagarb., Schlierb. Ldt. 13
 Knerzer Friedr., Glasmaler, Gr. Mantelg. 5
 — Friedrich, Landwirt, Schlierb. Ldt. 17
 Knies Karl, Dr. Geh. Rat Prof., Plöckstr. 81
 Knittel Theodor, Bahnverwalter, A. Güterbahnhof 2
 Knock Franz, Kleidermacher, Hauptstr. 54
 Knobel Chr., Schreiner Ww., Schlierbacher Landstr. 13
 — Friedrich, Lok. Führer, Fahrtg. 15
 — Jakob, Malter, Hirschstr. 9
 — Joseph Ww., Waschr., Schlierb. Ldt. 30
 — Marg. Wtw., Näherin, Hauptstr. 40
 Knobelsdorff Curt v., Hauptm., Grabeng. 18
 Knoblauch Carl (Firma: Julius Wettstein Nachfolger), Papierhandlung u. Buchbinderei, Hauptstr. 161

- Knobel Ludwig Friedrich, Schutzmann, Bussfemrg. 11
- Knöbliche Johanna Wtw., Leopoldstr. 54
- Karl, Zahlmeister, ebenda 54
- Knörr Friedrich, Maler und Tüncher, Klingenthorstr. 14
- Knoll Barbara Wtw., Haspelg. 1
- Franz, Wirt, Mohrbacherstr. 102
- Georg, Maurer, Schloßberg 41
- Ludwig, Schloßbediensteter und Frau: Friseur, Dreikönigstr. 12
- Stephan, C. Schaffner, Bergheimerstr. 23
- Wilhelm, Müllergehilfe, Steing. 16
- Knopf Julius, Diener b. städt. Gaswerk u. Frau: Kleiderm., Dreikönigstr. 6
- Karl, Tapezier Wtw., Gelszspfad 1
- Knott Martin, Scheren- u. Instrumentenschleifer, Schlierbacher Landstr. 40
- Kober Viktor, Gem. Arbeiter, Schloßberg 31
- Kobold Hermann, Postsekretär, Plöckstr. 87
- Koch Adolf, Bahnw., Schlierb. Landstr. 94
- Adolf, Mechaniker, Fahrtg. 3
- Adolf, Dr. Privatdozent, Hauptstr. 116
- August, Metzgermeister, Neug. 1
- Aug., Musiklehrer Wtw., Dreikönigstr. 8
- Julius, Bez.-Bauinspektor, Karlsstr. 2
- Ferdinand, Küfer, Römertstr. 27 (Hinterhaus)
- Gg., Laternenanzünder, Schloßberg 34
- Heinrich, Metzger u. Charcutier, Hauptstraße 83
- Jakob, Schreinermeister, Ziegelg. 3
- Johann, Flaschnermstr., Semmelsg. 3
- Johann Mich., Buchbinder und Frau: Hebamme, Sandg. 14
- Karl, Buchbinderei, Hauptstr. 104
- Karl, Oberstlieuten. a. D., Lauerstr. 1
- Katharina Fräul., Gr. Mantelg. 12
- Kunig. Wtw., Näherin, Landhausstr. 7
- Ludwig, Dr. Professor, Sophienstr. 9
- Ludwig, Gr. Universitäts-Stallmeister, Marktallhof 5
- Marie Witwe, Spezereihandlung, Bergheimerstraße 17
- Margarete Witwe, Spezereihandlung, Ziegelg. 3
- Philipp, Schlosser, Bremeneckg. 7
- Kochenburger Martin, Herren-Artikel, Galanterie-Waren, Cigarren und Tabak, Hauptstr. 131
- Kochendörfer Emilie Fräul., Musik-Lehrerin, Schiffg. 2
- Leuth., Viktualienhändler, Marktplatz 2
- Köbel Franz, Universitäts-Buchbinder, Unterestraße 4
- Köberlin Stephan, Gerichtsvollzieher, Leopoldstraße 48
- Köchlin Joh. Gg., Lehrer, Plöckstr. 44
- Köchly H., Hofrat Witwe, Theaterstr. 14
- Köhler Franz, Tapezier u. Verfertiger von Apparaten zu Sanitätszwecken u. Gerätschaften z. Krankenpflege, Plöckstr. 67
- Franz, Schlosser, Schloßberg 39
- Jakob, Kleidermacher, Hauptstr. 126
- Joseph, Müller, Apothekeg. 6
- Josephine Wtw., Näherin, Krämerg. 3
- Julius, Lok.-Heizer, Bahnhofstr. 31
- Karl, Restaurateur zur Konzerthalle, Zwingerstr. 3
- Louis, Kfm. Wtw., Hauptstr. 103
- Luise, Näherin, Schloßberg 32
- Marg. Wtw., Büglerin, ebenda 37
- Martin, Weichenw., Speyerer Ldstr. 37
- Peter, Koch, Dreikönigstr. 23
- Koehler Karl, Dr. Privatdoz., Theaterstr. 18
- Köhlh Frz., C. Schaffner, Eppelh. Ldstr. 2
- Köllisch Anton, Buchhalter, Plöckstr. 58
- Kömpel Eduard, Privatm., Leopoldstr. 20
- Könen-Leopold Antonie Wtw., Hptstr. 208
- König B., Großh. Ober-Stenerkommissär, Hauptstr. 236
- Edmund v., Kunstverlag, Hauptgeschäft: Plöckstr. 46; im Sommer Filial-Geschäft: Burgweg 11
- Elise Fräul., Hauptstr. 225
- Ferdinand, Buchhalter, u. Neckerstr. 28
- Julie, Monatsfrau, Hauptstr. 66
- Walther, Assistent im physikal. Institut, Hauptstr. 62
- Königsberger Levi, Dr. Geh. Hofrat Prof., Leopoldstr. 12
- Köpfer Joh., Tagarbeiter, Apothekeg. 1
- Koepfel Joh. Ed., C. Werkführer, Schlosserstraße 4
- Körber Wilh., C. Bureaudiener, Hptstr. 250
- Körn Eva, Monatsfrau, Neckarmüzzg. 6
- Körner Joh., Tagarbeiter, Apothekeg. 9
- Körper Joh., Heizer, Bergheimerstr. 17
- Jos., Schuhmacher, Fahrtg. 9
- Koester Gustav (Fa.: C. Mohr's Akadem. Buchhandlung), Gaisbergstraße 4, Geschäftslokal: Hauptstr. 60
- Köster Wilhelm, Kommerzienrat, Banquier, Leopoldstr. 4
- Kösters Bankgeschäft, Hauptstr. 133
- Kösterer Karl, Kleidermacher u. Tuchhandlung, Hauptstr. 32
- Kofel Jakob, Maurer, Schloßberg 53
- Kogel Friedrich, Musiker, Gr. Mantelg. 13
- Kohl Elise und Karoline, Krämerg. 18
- Franz Georg, Bäcker Wtw., Ketteng. 3
- Georg, F. Arbeiter Wtw., Schloßberg 4
- Georg, Tüncher Wtw., Schlierb. Ldstr. 14
- Georg Mich., Hausknecht, Apothekeg. 5
- Hch. Karl, Maschinemstr., Bergheimerstr. 19
- Rudolf, Bez.-Feldwebel, Seminarstr. 2
- Simon, Tüncher Wtw., Fischerg. 2
- Kohlberg August, Musiker, Karlsstr. 15

- Kohler Heinrich, Bahnstr., Bergh. Str. 97
 — Hermann, Gesang- und Zeichenlehrer
 am Gymnasium, Bauamtsg. 5
 Kohlermann Friedrich, Tapezier Witwe,
 Henmarkt 6
 Kohlhagen Emilie, Kfm. Wtw., Heug. 3
 — Theodor (Fa.: Petri-Kohlhagen), Kfm.,
 Heug. 3
 Kohlhammer Heinrich, Schuhmacher Wtw.,
 Unt. Neckarstr. 24
 — Jakob, Schuhmacher, Floring. 3
 — Jakob Wilh. jun., Gas- und Wasserlei-
 lungs-Installateur, Hauptstr. 4, Werk-
 stätte: Hauptstr. 36
 — Wilh. sen., Schlosser, Gas- und Wasser-
 leitungs-Installateur, Neug. 17 a
 Kohlhof Paul, Postsekretär, Jahrg. 17
 Kohlich Magdal. Wtw., Hebamme, Neuen-
 heimer Landstr. 75
 Kohlweiler Gustav, Kellner, Bussfemrg. 5
 — Marie Wtw., Pugfrau, Hauptstr. 196
 — Nikolaus, Tagarbeiter, Plöckstr. 1
 — Valentin, Kleiderm., Hauptstr. 18
 Kohle Bernh., E. Schreiner, Leopoldstr. 36
 — Johann, Obermüller, Gaisbergstr. 69
 Kohrs Heinrich, Privatm., Römerstr. 44
 Kolb Gg. Adam, Schuzm., Haspelg. 2
 — Theophil, Bierbr. Wtw., Sandg. 4
 Kolligs Hugo, Privatm., Kornmarkt 5
 Kolligs & Dreves (B. Dreves), Modewaren-
 und Teppichhandlung, Hauptstr. 73
 Kollmar Ferdin., Schuhm., Semmelsg. 18
 Kollofrath Klara Wtw., Kl. Mantelg. 1
 Koller Karl, Kurz-, Weiß- und Wollwaren-
 geschäft, Hauptstr. 158
 Koopmann Heinrich, Prof., Gaisbergstr. 9
 Kopff Julie Wtw., Märzg. 3
 — Otto, Douche- u. Badeapparatenfabrik,
 Bahnhofstr. 33, Werkstatt: Bergheimer-
 straße 49
 Kopp Georg, Tagarbeiter, Schneidmühlg. 10
 — Heinrich, Wirt, Plöckstr. 1
 — Hermann, Dr. Geh. Rat Prof., Plöckstr. 79
 — Jakob, Amtsdienner, Mittelbadg. 13
 — Joseph, Schuhmacher, Karlsstr. 17
 Koppenhöfer Joh., Lohnkutscher, Schneid-
 mühlg. 9
 Koppert Sophie Ww., Monatsfrau, Haupt-
 straße 105
 Korn Michael, Wagenw., Gaisbergstr. 22
 Kornmaier Basil., Gefangenwärter, Oberer
 Faulpegel 1
 Korth Anna Fel., Schauspielerin, Neuenh.,
 Römerstr. 245
 Kosmann Robby, Dr. Prof., Landhausstr. 21
 Kräber Albrecht, Schuhmacher, Kiffelg. 2
 — Amalie, Näherin, Grabeng. 20
 — Karl, Handelsmann, Kl. Mantelg. 3
 Krämer Hermann, Musiker, Leyerg. 2
 — Julius, Lehrer, Dreikönigstr. 3
 Krämer Karl Jr., Lok. Führer, Hauptstr. 98
 — Karl, Privatm., Plöckstr. 33
 — Peter, Schreinergehilfe, Gaisbergstr. 69
 — Wilhelm, Schieferdecker, Häufferstr. 5
 Kraft Adolf, Oberpostsekretär, Bahnhoffstr. 13
 — Ferdinand, Ingenieur, H. Neckarstr. 28
 — Franz, Schlossermeister, Ziegelg. 16
 — Friedrich Wtw., Spezeereigeschäft, Berg-
 heimerstr. 47
 — Georg, Schlossergehilfe, Leopoldstr. 36
 — Jakob, Bahnarbeiter, Gaisbergstr. 41
 — Jakob, Stribent, Floring. 3
 — Katharina, Waschfrau, Bussfemrg. 7
 — Konrad, Bahnw. Wtw., Bergh. Str. 47
 — Martin, Kurzwarenhdlr., Ingrimstr. 5
 Krafer Jakob, Wurstlerei, Hauptstr. 173
 Krall Georg (Fa.: Weber & Krall), Wein-
 händler, Hauptstr. 200
 — Jakob Wilh., Konditorei, Café u. Wein-
 wirtschaft z. Friedrichsburg, Hauptstr. 94
 — J. Heinrich, Gastwirt zum Darmstädter
 Hof, Sophienstr. 9
 — M. C., Privatm., Neuenh. Landstr. 42
 — Philipp, Maurermeister, Bienenstr. 5
 Krambs Gg. Ludw., Lok. Führer, Dohstr. 1
 — Lisette, Näherin, Gr. Mantelg. 17
 Kramer Johann, Tagarbeiter, Steing. 6
 — Joh. Baptist, Steueransfcher, Hauptstr. 8
 — J. Wilh., Gärtner, Schlierbach 76
 — Wilhelm, Schuzmann, Pfaffeng. 11
 Kramm Adam, Lehrer, Plöckstr. 44
 Krampfert Peter, Handelsmann u. Möbel-
 transporteur (Dienstmanns-Institut),
 Plöckstr. 5
 Krams Heinr., Bahnwart, Bergh. Str. 72 a
 Kranauer Johann, Dienstm., Krahneng. 1
 Krankenküsterinnen vom Frauenverein,
 Karlsstr. 9
 Krapp Heinrich, Schuhm., Semmelsg. 14
 Krausel Otto, Bankdirektor in Kösters Bank,
 Hauptstr. 133
 Kratt Joh., Wagenw., Mohrbacherstr. 102
 Krag Bruno, Buchhalter, Bergheimerstr. 87a
 — J., Buchhalter, Bahnhofstr. 9
 Kragach Christ. Wtw., Schloßberg 61
 — Marie, Tagarbeiterin, ebenda 61
 Kräger Rudolf, Reallehrer an der höheren
 Mädchenschule, Landhausstr. 3
 Kräger Heinrich, Akuar, in Neuenheim
 — Heinrich, Fußpostbote, ebenda
 — Johann, Viktualienhändler und Möbel-
 transporteur, Plöckstr. 47
 — Ludwig, Landbriefträger, in Neuenheim
 Kraßmüller Joseph, Schreinermeister, Gr.
 Mantelg. 22, Werkstatt: Apothekerg. 5
 — Theresie Frau, Krämerg. 18
 Kräzner Joh., Buchhalter, Bergheimerstr. 47
 Kraus Alois, Kleidermacher, Ingrimstr. 32
 — Georg, Schuhmacher, Unterestr. 18
 — Heinr., Fremdenführer, Klingentisch 11

- Kraus Jak., Diener im chem. Laboratorium, Plöckstr. 55
- Johann, Reallehrer an der höh. Bürgerschule, Leopoldstr. 30
- Lijette, Näherin, Plöckstr. 61
- Stephan, Tagarbeiter, Plöckstr. 17
- Krauschner Ulrike Witw., Krämerg. 18
- Krause Ernst, Architekt, Bergheimerstr. 7
- Krausmann Anna Fr., Putz- und Modengeschäft, Hauptstr. 129
- Elise Fr., ebenda 129
- Heinrich, Altoberbürgermeister u. Landtagsabgeordneter, Theaterstr. 4
- Krauß Anna, Christiana u. Karoline Fr., Augustinerg. 11
- August, Dienstrmann, Unterestr. 34
- Christine, Büglerin, U. Neckarstr. 66
- Elise, Bäcker Witw., Augustinerg. 11
- Franziska Frau, Hauptstr. 14
- Georg, Privatm., ebenda 3
- Hieronymus Witw., ebenda 37
- Ludwig, Privatm., Hauptstr. 37
- Magdalene, Weißnäherin, Ketteng. 6
- Michael, Flächner, Schiffg. 6
- Nikolaus, Bäcker, Bergheimerstr. 43
- Kranke Friedrich, Musiklehrer, Sandg. 8
- Kraut Wilh., Hof-Schmiedmstr., Plöckstr. 22
- Krauth Anton, Schuhm., Apothekerg. 12
- Karl, Architekt, Untere Neckarstr. 5
- Kath., Waisfrau Witw., Bussmerg. 5
- Robert, Spezerei- und Delikatessehandlung, Akademiestr. 8
- Kränkell Michael, Tagarb., Apothekerg. 16
- Krebs Adam, Schutzmann, ebenda 12
- Philipp, Hafner, Al. Mantelg. 9
- Krechtler Emil (Firma: Wilh. Krechtler & Sohn), Weinhändler, Bergh. Str. 35
- Wilh. & Sohn, Weinhandlung, Bergheimerstr. 35
- Kreckel Adam, Landwirt, Fahrtg. 18
- Daniel, Priv. Witw., Bergheimerstr. 17
- Michael, Landwirt, Fahrtg. 18
- Thomas, Landwirt, Bergheimerstr. 17
- Thomas, Privatm. Witw., Hauptstr. 99
- Kreditbank Filiale der Rhein., Optstr. 97
- Kreher Franz, Wildpret-, Geflügel- u. Delikatessehandler, Märzg. 4
- Kreis Friedr., Privatm., Plöckstr. 30
- Jakob, Kleiderm., Schlierb. Landstr. 16
- Kreiskasse (C. Ballweg, Kassier), Bergheimerstraße 77
- Kreiter Ferdinand, Lüncher, Unterestr. 1
- Martin, Postsekretär, Friedrichstr. 12
- Kremer P. P., Dr. Witw., Akademiestr. 4
- Krenpel Heint., pens. Polizeiwachtmeister, Zwingerstr. 4
- Matthias jun., G. Arbeiter, Hauptstr. 50
- Philipp, G. Bremser, Sandg. 16
- Reinhard, F. Schlosser, Gaisbergstr. 63
- Wendelin, Kleidermacher, Neug. 9
- Krenfel Michael, Tagarb., Schloßberg 31
- Kresser Barb. Witw., Näherin, Schlierb. 102
- Kreß Christoph, Hauptlehrer, Sandg. 9
- Gg., Friseur u. Zahntechniker, Plöckstr. 25
- Geschäftslokal: Plöckstr. 23
- Kreß Matthias, Diener, Ziegelg. 1
- Kreutter Karoline Fr., Ketteng. 15
- Krieg Elise, Lohnföchin, Gr. Mantelg. 13
- Hieronymus, Privatm., Leopoldstr. 17
- Margarete Witw., Karpfeng. 10
- Krieger Heinrich, Lohnfutscher, Neuenheim, Hauptstr. 199 d an der Neuen Brücke
- Otto, Kfm. Witw., Ob. Neckarstr. 1
- Ph. S., K. K. Oester. General-Konjul Witw., Hauptstr. 234
- Krings Fanny Fr., Lanerstr. 22
- Kröner Christine Fr., Märzg. 18
- Krönlein Friedrich, Institutsinhaber, Leopoldstraße 30
- Kroll Elise, Dr. Witw., Leopoldstr. 43
- Kromer Karoline, Fabrikant Witw., Friedrichstraße 3
- Natalie Witw., Industriel, Oberbadg. 3
- Krüger Concordia, Kleidermacherin, Hauptstraße 88
- Karl, Telegraph-Direktor, Plöckstr. 73
- Martin, Holz- u. Kohlenhändler, Gppelheimer Landstr. 2
- Krug Friedrich, Privatm., Hauptstr. 76
- Peter Jos., G. Schaffner, Bergh. Str. 15
- Peter, Tagarbeiter, Kornmarkt 3
- Krummacker Friedrich, Kfm., Hauptstr. 89
- Krummel Emilie Fr., Hauptstr. 23
- Krucera Franz, Kfm., Bazar f. Spielwaren, Hauptstr. 120
- Kuchen Theod., engl. Konjul, Leopoldstr. 33
- Kuchenbeiser Joh., Kleiderm., Ingrimstr. 13
- Kudis Christ., Gepäckbest. Witw., Fahrtg. 11
- Lorenz, Gepäckbestätter, Fahrtg. 11
- Kühler Friedrich Witw., Plöckstr. 8
- Georg, Lok. Führer, Spenerer Ustr. 39
- Johanna, Tapisseriegesch., Hauptstr. 71
- Joh. Georg, Schuhm., Floring. 8
- Julie Fr., Lehrerin, Hauptstr. 71
- Karl, Schriftfeger, Klingenteich 18
- Kücherer G. Jak., Metzger, Al. Mantelg. 20
- Kühlmann Gottl., Lohnfutscher, O. Neckarstraße 22
- Kühn Melch., G. Assist., Kobrbacherstr. 51
- Kühne Friedrich, Agent, Bussmerg. 9
- Friedr. Karl, B. Packenträger, Udhstr. 5
- Geschw. Fr., Näherinnen, ebenda 6
- Joh. Wilh., Dr. phil., Plöckstr. 32
- Jakob, G. Schaffner, Gppelsh. Landstr. 6
- Willy, Dr. Geh. Rat Prof., Akademiestraße 3
- Kühner A. (Ad. Schweikert Nachf.), Restaur. zur Stadt Bergheim, Bergh. Str. 23
- August, Dienstrmann, Schiffg. 2
- Barbara Witwe, Tagarb., Schiffg. 4

Rühner Friedrich, Maurer, Schlierbach 86
 — F. W., Buchhalter, Uferstr. 28
 — Georg, Tapezier und Jalousiengeschäft, Bergheimerstr. 23
 — Heinrich, Diener im botanischen Garten, Fahrq. 20
 — Herm. Ww., Gerbereibes., Friesenberg 1
 — Jakob, Dienstmann, St. Annag. 5
 — Jakob, Kutscher, Rohrbacherstr. 16
 — Sus. Ww., Wäscherin, Kl. Mantelg. 5
 Kühnle Johann, Kleiderm., Pfaffeng. 5
 — Joseph, Lok. Heizer, Landhausstr. 8
 Kümmerle Joh., Küblermstr., Hauptstr. 21
 Künzle Gottfr., Schreinergeh., ebenda 27
 Künzle Emilie Ww., Ingrimstr. 38
 — Ludwig, Lager in Tuch- u. Burkin, fertigen Herrenkleidern und Damenmänteln, sowie nach Maß, Hauptstr. 126
 — Phil. Zaf., Privatm., Ingrimstr. 38
 — Phil. Zaf. Nachf. (Inh.: J. Erbach & L. Bierchenk), Weinhandlg., Hptstr. 90
 — Sebastian, Manufakturwarenhandlung (Inhaber: K. Anderst & Fr. Möjer), Hauptstr. 176
 Künzler Jakob, Glaserm., u. Neckarstr. 42
 Kuttner Eli. Ww., Monatsfr., Krämerg. 8
 — V. Nachf. (Jean Aug), Schreibmaterialien- u. Berggoldgeschäft, Friedrichstr. 12
 Kuttner Karl, Dr. Priv., Gaisbergstr. 7
 Kufittich Hans, Buchhändler, Unterestr. 2
 Kugel Katharina Ww., Hauptstr. 208
 — Nikolaus, Tagarb., Schloßberg 20
 Kuhfall Aug., Privatm., Neuenh. Ldstr. 92
 Kuhl Friedr., Buchdrucker, Schlierb. Ldstr. 13
 — Karl, L. Heizer Ww., Schneidmüllg. 4
 Kuhlmann Ch. Alex., Kfm., Bergh. Str. 28
 Kuhn Bertha Ww., Bergheimerstr. 44
 — Emma, Kleidermacherin, Schiffg. 6
 — Ferd., Steuer-Oberaufs., Hirschstr. 25
 — Heinrich, Schuhmacher, Ingrimstr. 12
 — Johann, Metzger, Bergheimerstr. 11
 — Luise, Oberwärterin im akadem. Krankenhaus, Boshstr. 2
 — Matthias, Metalldreher u. Frau: chem. Kunstwäscherin, Unt. Neckarstr. 18
 — Rudolf, Schlossermeister, Hauptstr. 28
 — Susanna Ww., Pfaffeng. 6
 Kuhnmünch Nikolaus, Gastwirt z. Wiener Hof, Hauptstr. 11
 Kullmann Elisabeth Ww., Obsthändlerin, Leopoldstr. 32 b
 Kunst Joh., Schreineremstr., u. Neckarstr. 5
 — Karl, Wasser-Zustallat., Gr. Mantelg. 6
 — Val., Schreiner Ww., Ob. Neckarstr. 17
 Kunz Edmund, Bürstenmacher, Fahrq. 15
 — Eduard, Bierbraueri z. Stadt Straßburg, Uferstr. 18
 — Heinr., Berw. Ww., Klingenthorstr. 12
 — Heinrich Urban, Wirt z. Stadt Straßburg, Uferstr. 18

Kunz Joseph, Wagenwärter, Hauptstr. 1
 Kunzendorf Max v., Amtsaktuar, Hptstr. 229
 Kunzmann Adam, Tagarb., Bergh. Str. 9
 — Friedrich, Kreisgerichtsrat Ww., Hauptstraße 112
 — Jakob, Lok. Führer, Rohrbacherstr. 60
 Kupper Karl, Wagenw., Bergheimerstr. 55
 Kustermann Agnes, Schule für Damenschneiderei, Blöckstr. 56 a
 — W. St., Versicherungs-Zusp., ebenda 56 a
 Kufel Justus, Bierbrauer, Hauptstr. 37
 Kuttruff Heinrich, Maschinen-Zuspektor, Rohrbacherstr. 8, Eingang rechts

Q

Laber Joseph Wilh., Schuhm., Hptstr. 177
 — Michael, Privatm., Neuenheim, Hauptstraße 199 a an der neuen Brücke
 Lachemann Gg., Kleiderm., Kl. Mantelg. 13
 Lachmann Bernh., Schreiner, Unterestr. 27, Eingang Pfaffengasse
 Lachner Johann, Dienstmann und Frau: Hebamme, Hauptstr. 228
 Lagerhaus (Gr. Staatsärar), Marstallhof 3
 Laib Wilh., techn. Assistent, Bahnhofstr. 2
 Lamade Fr., Cigarrenm., Schloßberg 4
 — Heinrich, Briefträger, Unt. Neckarstr. 2
 Lamarche Joseph, Kolport., Gaisbergstr. 23
 Lambeck A., Dr. Ww., Mädchen-Institut mit Pension, Grabeng. 16
 Lambelet Auguste Frl., Lehrerin, Sandg. 2
 — Henri, Sprachlehrer Ww., ebenda 2
 Lambrecht Gabriel, Lohnkutscher, Fischeg. 7
 — Johann, Wagner, Schlierbach, Wolfsbrunnenweg 76
 — Karl Joh., Tagarb., Schlierb. Ldstr. 95
 — Robert, Lohnkutscher, Fischeg. 7
 — Seb., Lohnkutscher Ww., Fischeg. 7
 Lamey Hubert, Sek.-Lieuten., Friedrichstr. 6
 Lamprecht Aug., Tapezier, kurzer Buckel 9
 — Philipp Jakob Frau, Neuenh. Ldstr. 83
 Landfried Franz Jakob, Gerbereibesitzer, Klingenthorstr. 16
 — Friedrich sen., Privatm., Hauptstr. 84
 — Friedrich jun. (Fa.: P. J. Landfried), Fabrikant, Hauptstr. 90
 — Hermann (Fa.: P. J. Landfried), Fabrikant, Friedrichstr. 2
 — Jakob, Fabrikant, Neuenh. Landstr. 32
 — Jakob sen., Privatm., Friedrichstr. 2
 — Jakob Friedrich, Priv., Klingenthorstr. 16
 — Karl, Privatm., Friedrichstr. 2
 — P. J., Tabakfabrik, Delraffinerie, Kolonialwaren- u. Landesproduktenhandlung, Hauptstr. 86
 — Wilh. (Fa.: P. J. Landfried), Fabrikant, ebenda 86
 Landolt Melchior, Musiklehrer, Fahrq. 2

- Landwehr-Bezirks-Kommando und Landwehr-Kajerne, Ketteng. 18
- Lang Albert, Bahnwart, Schlierb. Ldstr. 7
- Amalie, Leiterin der Diakonissenanstalt, Grabeng. 9
- August, Privathotelbesitzer, Rohrbacherstraße 13 (Hotel-Pension)
- Barbara Frau, Plöckstr. 62
- Christian, Garteninspektor Ww., Bergheimerstr. 44
- Christian Jak., Weingärtner, Neug. 17
- Elisabeth und Margarete, Geschw. FrL., u. Neckarstr. 19
- Hannu Wtw., Priv., Leopoldstr. 31
- Friedrich, Kleidermacher, Ingrimstr. 3
- Fr. W., Liqueurfabrik, Hauptstr. 56
- Georg, Landwirt, Neug. 4
- Georg Karl, Landw. Ww., ebenda 19
- Georg Mich. I., Landw., Plöckstr. 13
- Georg Mich. II., Landw., ebenda 20
- Heinrich, Landw. Wtw., ebenda 13
- Jakob, Exp.-Gehilfe, Bergheimerstr. 44
- Jakob, Landwirt, Plöckstr. 33
- Johanna, F. Arbeiterin, Schloßberg 18
- Joseph, Waldhüter, auf dem Kohlhof
- Karl, Schloß-Maurer, im Thorgebäude beim Hirschgraben (Schloß)
- Karoline, Büglerin, Dreikönigstr. 17
- Ludwig, Tagarbeiter, u. Neckarstr. 38
- Philipp, Landw. Wtw., Plöckstr. 33
- Sophie Wtw., Rentn., Leopoldstr. 31
- Langbein Friedrich, Photograph (Fa.: G. Pauli & Cie.), Hauptstr. 146
- Lange Detlev, Musiker, Hirschstr. 1
- Eduard, Privatm., Hauptstr. 87
- Karl, Photograph, ebenda 87
- Langenberger Jak., Schuhm. u. Uhrmacher, Kl. Mantelgasse 29
- Joh., kathol. Kirchenbediener, Unterestr. 17
- Katharine, Kleiderm., Zwingerstr. 16
- Langer Heinrich, Schuhmacher und Schuh-Lager, Hauptstr. 109
- Joseph, Musiker, Brunneng. 12
- Karoline, Näherin, Neuenh. Landstr. 73
- Ludwig (Firma: Langer & Herrmann), Kleidermacher, Hauptstr. 88
- Langer & Herrmann, Herrenkleider nach Maß und Tuchhandlung, ebenda 88
- Langlott Ludwig, Gem. Arb., Krähngeng. 11
- Langsdorff Gustav v. III., Sek.-Lieuten., Ketteng. 25
- Otto v., Großh. Oberzollinspektor, Marktstallhof 1
- Otto v. II., Prem.-Lieuten., Sophienstraße 13
- Lanig Martin, Schuhm., Schneidmühlg. 9
- Lantke Matthias, Tapezier, Hauptstr. 21
- Lanz Emilie, Buchbdr. Ww., ebenda 207, Eingang links
- Friedrich, Kleidermacher, Leyerg. 3
- Lattermann Chr. FrL., Kurzwarengeschäft, Plöckstr. 58
- Joh., Bäcker u. Weinwirt, Hauptstr. 224
- Laubert Jakob, Lok.-Führer, Bergh. Str. 89
- Val., Waldhüter Ww., Neuenh. Ldstr. 88
- Lauer Karl Anton, Aktuar, Schloßberg 35
- Leonh., Schuhmachermstr., Plöckstr. 95
- Lor. Ww., Viktualienhbln., Dreifgstr. 4
- Martin, Lok.-Heizer, Kleinschmidstr. 16
- Michael Gottfr., Schuhm., Mittelbadg. 2
- Peter, Zuschneider, Krämerg. 20
- Lauinger Jakobine Ww., Wäscherin, Kleine Mantelg. 11
- Philipp, Tünder, Bussfemerg. 3
- Laumann Karl, Privatm., Klingenteich 10
- Lauppe Friedr., Polizeifegeant, Bremeneckgasse 5
- Laur Eugen, Dr. Prof., Sophienstr. 15
- Laurenzi Peter, Spezereihändler, Bergheimerstraße 37
- Lavon Christine Ww., Tagarb., u. Neckarstr. 4
- Lay Alexander, Schreiber, Schloßberg 28
- Andreas, Maurermstr., Leopoldstr. 32 b
- Friedrich, techn. Assistent beim Stadtbauamt, Hauptstr. 13
- Friedrich, Mehlhändler, Fischmarkt 7
- Heinrich, Gastwirt, Rohrbacherstr. 37
- Jakob, Buchdrucker Wtw., Fischmarkt 7
- Jakob, Güterfuhrmann, Semmlsg. 16
- Joh. Jak., Stadtbauaufseher, Ketteng. 16
- Johanna Ww., F. Arb., u. Neckarstr. 22
- Karl, Maurer, Klingenteich 22
- Katharina Wtw., Näherin, Spfstr. 171
- Marie, Wäschfrau, Ziegelg. 18
- Layer Jakob, Tagarbeiter, Semmlsg. 18
- Le Beau Karl, Kammerbediener, Leopoldstr. 10
- Lechner Philipp, Lok.-Heizer u. Frau: Hebamme, Ziegelg. 21
- Lederer J. A., Notar Wtw., O. Neckarstr. 9
- Karl, Agent, Dreikönigstr. 1
- Ledermann Max (Firma: Dührenheimer & Ledermann), Kfm., Hauptstr. 120
- Leers Johanna Witwe, Sophienstr. 19
- Karl, Tapetenhändler, Plöckstr. 51
- Wilh., O. Steuerkontrolleur a. D., Sophienstraße 19
- Leferenz Joh., Ingenieur, Bergh. Str. 5
- Philipp, Ingenieur, Sophienstr. 9
- Lehmann Salomon, Dr. Prof., Plöckstr. 46a
- Leh Jakob, Bäcker und Weinwirt, Rohrbacherstr. 16
- Lehmann Anton Ludwig, Privatmann und Stadtrat, Marktplatz 3
- Christian, Schuhmacher, Plöckstr. 3
- Emanuel, Handelsmann, Ziegelg. 14
- H., Schuhmacher, Dreikönigstr. 1
- Karl, Fachtlehrer, Steing. 12
- M., Polizeikommissär Wtw., O. Neckarstraße 6

- Lehmann Sophie Fr., Neug. 15
 — Wilh., Lok. Heizer, Schneidmühlg. 11
 — Wilh., Zapfwirt, Hauptstr. 115
 Lehr Babette, Näherin, Ziegelg. 4
 — Georg, Kutscher, Bussfemerg. 9
 — Jakob, Maurer, Untere Neckarstr. 6
 — Joh. Christoph, Maurer, Ziegelg. 4
 — L. F., Gastwirt Wtw., Hauptstr. 195
 — Marie Witwe, Ketteng. 19
 — Robert, Gastwirt zum Hotel Adler, Hauptstr. 195, am Kornmarkt
 Leibert Joh., Bierbrauerei zur Krone (Altdeutsche Bierhalle), Neuenh. Dfstr. 70
 — Johann, Zapfwirt, Korbacherstr. 52
 Leibfried Ludwig, Geometer, Fahrthg. 2
 Leibi Marie, Modiste, N. Neckarstr. 42
 — Philipp, Gerber, ebenda 42
 — Wilhelm, Gerber, Schiffg. 8
 Leible Frz. Sales, Schuhmann, Schiffg. 8
 Leibold August, Schuhm., Unterestr. 15
 Leidner Lorenz, Afm. Wtw., Steing. 1
 Leihhaus städtisches, Hauptstr. 230
 Leimbach Ferd., Fabrik. Ww., Hauptst. 190
 — Gebr., Mineralwasser- und Eisgeschäft, ebenda 190
 — Karl, Hof-Apotheker, Sophienstr. 11
 Leimer Ludwig, Wagenwärter, Karlsstr. 1
 Leiner Eduard, Schuhmacher, Sandg. 14
 — Karl, Buchhalter Wtw., Hauptstr. 183
 Leiningen Max v., Graf zu, Neuenheim, Römerstr. 183
 Leiningen-Billigheim Max, Gräfin zu Ww., Bergheimerstr. 18
 Leiningen-Neudenau Marie, Gräfin v. Ww., Neue Schloßstr. 24
 Leinz Beda, Schreinerstr., St. Annag. 15, Werkstätte: Bergheimerstr. 23
 Leis Lina Witwe, Zeichen- und Stickereigeschäft, Schiffg. 2
 Leise Johann Bapt., Kleiderm., Fahrthg. 20
 Leiser Andreas, Privatm., Krämerg. 14
 — Karl, Kanzleigehilfe, Steing. 7
 Leismann Adam, E. Mandorist, Am Güterbahnhof 15
 Leiz Jak Ww., Wirtin a. d. Wolfsbrunnen
 Le Mire H., Dr. Privatm., Akademiestr. 1
 — Henriette Fr., Leopoldstr. 25
 Lent August, Schreiner, Bergg. Str. 57
 Lennert Adam, E. Schaffner, Schneidmühlgasse 5
 Lenz Friedrich, Privatm. Ww., Krämerg. 8
 — Georg, Landwirt, Neuenh. Landstr. 128
 — Marie Ww., Kleiderm., Sandg. 3
 Leo Karl, Dr. Privatm., Plöckstr. 67
 Leonhard Adolf, Privatm., Schloßberg 2
 — Eduard, Rechtsanw., Kirchg. 7
 — Karl, Afm., Hauptstr. 239
 — Philipp, Schmiedgehilfe, Plöckstr. 19
 — Sebastian, Braumeister, Bussfemerg. 26
 Leopold A., Apoth. Wtw., Berheimerstr. 3
 Leopold Marie Fr., Hauptstr. 208
 Leppert Karl, Kellner, Pfaffeng. 9
 Lercher Joseph, Kleiderm., Brunneng. 22
 Lersner Freiherr v., Architekt, Schloßb. 17
 Lejer Emanuel, Dr. Professor, Sophienstrae 5
 — Franziska, Tagarb. Wtw., Unterestr. 9
 — Jul., Buchhandlungsdiener, Lauerstr. 15
 — Julius Frau, Lauerstr. 9
 — Leonhard, Schlosser, St. Annag. 15
 — Ludwig, Maurermitr. Wtw., Bergheimerstraße 61
 Letterer Joh. Mich., Ausläufer, Hptstr. 84
 Lettermann Karl, E. Arb., Römerstr. 25
 Legeisen Joh., E. Schaffner, Plöckstr. 18
 Leopold G. M., Nadler Ww., Ingrimstr. 14
 — Franz, Schlosserm., Sandg. 12, Werkstätte Ingrimstr. 14
 — Georg, Bäcker Wtw., Plöckstr. 43
 — Karl, Photograph, Leopoldstr. 44
 Leuser Alban, Schuhmacher, Semmelsg. 9
 — Joseph, Bezirksfeldwebel, Seminarstr. 2
 — Otto, Institutslehrer, Leopoldstr. 30
 Levy Moriz, Tabakhändler, Plöckstr. 59
 — Thekla Fr., Plöckstr. 52
 Lewald Albert, Geh. Kirchenrat Witwe, Friedrichstr. 13
 Leydecker Anton, Küfer, Mittelbadg. 9
 Leyser Georg Wtw., Gastw. z. Prinz Max, Marktallstr. 6
 Liboner Joh., Schuhmacher, Bussfemerg. 14
 Lichau Ernst (a. Südamerika), Hptstr. 52
 Lichtenberger Elisabeth, Weißnäherin, Fischmarkt 5
 — Michael, Schreinergehilfe, Schloßb. 33
 Lichter Sylvester, Wagenwärter, Bergheimerstr. 19
 Lichterfeld Franz, Kellner Wtw., Kl. Mantelgasse 8
 Lichtler Ignaz, Aktuar, Unterestr. 25
 Liebert Hermann, Posteleute, Plöckstr. 29
 Liebold Ferd., Cigarren-Fabrikant, Bergheimerstr. 59
 — Moriz, Manufakturwaren = Handlung, Damen- u. Herren-Konfekt., Hptstr. 165
 — M. u. F., Cigarrenfabrik, Neug. 2
 Liebler Stephanie, Notar Ww., Hptstr. 204
 Liedvogel Georg, Schreiner, Kurzer Buckel 1
 Liermann Elise Frau, Bergheimerstr. 35
 Lindau J. J., Garn- u. Kurzwarenhandlg. en gros et en détail, Hauptstr. 194, am Markt
 — Jakob (Fa.: J. J. Lindau), Kaufmann, Hauptstr. 194
 — Josephine, Kaufm. Wtw., ebenda 194
 — Theodor (Fa.: J. J. Lindau), Kaufm., ebenda 190
 Lindauer Leopold, Privatm., ebenda 107
 Lindenberger Heinr., pens. Bez.-Feldwebel, Bergheimerstr. 5

- Lindenheim J., Herrenkleider- und Damenmäntel-Magazin, Hauptstr. 148
- Lindenlaub Anna, Kleiderm., Bergh. Str. 75
- Lisette Witw., ebenda 75
- Lindlahr Jof., Kupferschm., u. Neckarstr. 12
- Lindner Therese, Waschfrau, Krämerg. 20
- Liningen Katharina Frl., Uferstr. 22
- Lint Adam, Tagarbeiter, Floring. 5
- Daniel, Tagarbeiter, Schloßberg 31
- David, Bäcker, Mittelbadg. 7
- Frz. Mich., P. Packetr., Kohrb. Str. 23
- Friedrich, G. Assistent, Gr. Mantelg. 16
- Jakobine, Näherin, Dreikönigstr. 7
- Johann, Untererhebergeh., Heumarkt 4
- Karl, Hauptlehrer, Schloßberg 1
- Louis, Rechner der Sparkasse für Landgemeinden, Hauptstr. 41
- Ottilie Frau, Näherin, ebenda 20
- Susanne Witw., Waschgeschäft, Große Mantelg. 9
- Wilhelm, Kaufm., Lauerstr. 12
- Lindnbach Josephine (geb. Arens) Witwe, Mohrbacherstr. 48
- Linnbach Friederike, Näherin, Plöckstr. 73
- Lipowsky Eduard, Privatm., Hauptstr. 16
- Lippe Amalie Frau, Schausp., Dreikönigstr. 8
- Lippomer Marg., Waschfrau, u. Neckarstr. 22
- Lischer Susanne, Näherin, Gr. Mantelg. 2
- Litterst Franz, Schuhm., Hirschstr. 9
- Littig Heinrich, Dutfabrikant, Fahrtg. 20
- Lob Otto, Rent., Neuenheim, Hptstr. 199c an der neuen Brücke
- Lobmann N. Witwe, Hauptstr. 96
- Lobstein Eduard, Dr. Priv., Schloßberg 71
- Lochbühler Marie, Oberamtsrichter Witwe, Hauptstr. 141
- Lochert Charlotte, Gerichts-Notar Witwe, Karpfeng. 2
- Lochner Chr., Schuhm. Ww., D. Neckarstr. 7
- Friedrich, Schiffer, Schlierbach 31 a
- Locke Gustav, Buchhalter, u. Neckarstr. 68
- Lodemann, Premierlieutenant und Bezirks-Adjutant, Hauptstr. 212
- Loeber Georg, Dr. Privat., Plöckstr. 109
- Löbmann Isaa, Kommissionsär, Bauamtsgasse 9
- Löchner Leonhard Witwe, Hauptstr. 159
- Wilh. Ww., Kleiderm., ebenda 19
- Löfflad Adam, Lackierer, u. Neckarstr. 80
- Löffler Friederike Frl., Grabeng. 18
- Johanna, Lohnföchin, Schiffg. 4
- Ludwig, Handelsmann, Bussfemerg. 1
- Peter, Schuhmacher, Hauptstr. 8
- Philipp, Metzger Witw., ebenda 54
- Wilhelm, Schuhmacher, Gaspelg. 1
- Löhlbach Joh. Christ., Lok. Führer, Schlierbacher Landstr. 30
- Lörsch Mich., Hauptamtsgeh., Bergheimerstraße 101
- Lösch Franz, Zinngießer, Lauerstr. 11
- Lösch J. A., Kleidermacher u. Tuchhandlg., Gr. Mantelg. 20
- Hch., Schmied Witw., Zwingerstr. 15
- Heinrich, Plöckstr. 24
- Jakob, Glasmeister, Bussfemerg. 26
- Joseph, Lok. Führer, Ziegelg. 11
- Karl, Buchhalter, Mohrbacherstr. 75
- Karl, städt. Registrator, Hauptstr. 124
- Ludwig, Handelsmann, Bussfemerg. 1
- Valentin, Hausdiener, Mohrbacherstr. 3
- Löw Anna Witw., Zwingerstr. 16
- Löwenberger Joh., Maurerstr., Klingenthorstraße 6
- Josephine Witw., Schloßberg 16
- Mathilde, Waschfrau, ebenda 16
- Löwender Jakob, Vorstand der Gewerbeschule, Hauptstr. 144
- Löwenstein Heinrich, Schieferdecker, Uferstraße 28
- Hch., Uhrmacher u. Frau: Putzmacherin St. Annag. 1
- Julius, Gastwirt zum Goldenen Roß, Heumarkt 1
- Konrad, Schriftsetzer, Kl. Mantelg. 18
- Mina Witwe, Heumarkt 1
- Loewenthal A. & Cie., Kurz-, Modewarenhandlung und Konfektion, Hauptstr. 96
- J. Abrah. (Fa.: A. Loewenthal & Cie.), Kaufm., ebenda 94
- L. Abrah. (Fa.: A. Loewenthal & Cie.), Kaufm., ebenda 96
- Lohmer Leopold, L. Führer, Bahnhofstr. 33
- Lohrer Chr., Schreiner, Schneidmühlg. 12
- Otto, Schreiner, Hauptstr. 117
- Loibl Michael, Wirt zum Silbernen Anker, Neuenh. Landstr. 32
- Loonen Adrian Engelbert, Privatm., Hand- schuchsh. Landstr. 384
- Loos Joh. Christ., Konditorei u. Kolonialwarenhandlung, Hauptstr. 174
- Pauline, Maurerstr. Witw., Hptstr. 84
- Lorberg Paul, tgl. Musikdirektor, Leopoldstraße 31
- Lorenz Witwe und Tochter, Kleidermacherinnen, Grabeng. 18
- Wilh., Schreiner Frau, Ziegelg. 11
- Lorsch J. J., Privatm., Bismarckstr. 1
- Lossen Hermann, Dr., Prof. der Chirurgie, Bergheimerstr. 26
- Heinrich, Dr. Buchdruckereibesitzer und Verleger des Heidelberger Anzeigers, Krämerg. 1
- Lothar Wilh., res. Apotheker Witw., Zwingerstraße 6
- Lott Franziska, Monatsfrau, Unterestr. 10
- Loh Joh., Kleidermacher, Plöckstr. 71
- Karl Wilh., Schuhm., Fischerg. 2
- Louis Rudolf, Dr. Witw., Heng. 2
- Lovell Rosa Frl., Hauptstr. 112
- Luce August, Architekt, Bismarckstr. 7

Ludwig Mina Witwe, Musiklehrerin, Leopoldstraße 12
 Lück Kath. Witwe, u. Neckarstr. 26
 Lüders Emma Fräul., Friedrichstr. 13
 — Herrmann, Universitäts-Tanzlehrer, Hauptstr. 131 (Eing. Marstallstr.)
 Lütte Joh., D. Telegr.-Assist., Sandg. 14
 Lugo Eugen, Großh. Notar, Starpfeng. 10
 Luisenheilanstalt, Luisenstr. 3
 Luithe Karl, Metzger, Gaisbergstr. 93
 Lufan Franz, Spezereihändler, Plöckstr. 7
 Lulay Adam, Bäckermeister, Unterestr. 2
 Lung Ludwig, Glasermeister, Märzg. 8
 Lupberger Adolf, L. Seizer, Bahnhofstr. 61
 — August, Maurer und Frau: Kleiderm., Krämerg. 20
 Lutz Amalie, Priv., Zwingerstr. 7
 — Fanny, Bauinspektor Ww., Grabeng. 12
 — Karl, Schuhmacher, Zwingerstr. 16
 — Kaspar, Zugmeister, Fahrtg. 14
 — Vina Witw., Telegr.-Geh., Heumarkt 2
 — Marie, Pbyssikus Wtw., Neuenh. Landstraße 35
 Lützenberger Kath., Monatsfrau, Schlierb. Landstr. 28

M

Maas Joh., Hilfschaffner, Bergh. Str. 37
 Macco Paul, Marqueter, Uferstr. 18
 Mach Karl, Buchhalter, u. Neckarstr. 46
 Mack Charl., Metzger Wtw., Plöckstr. 6
 — Emma, Kleiderm., Ingrimstr. 14
 — Fr., Maler u. Tüncherstr., Dreißg. 14
 — Friedrich, Tierarzt Wtw., Fahrtg. 6
 — Karl, Buchbinder, Lauerstr. 20
 — Leopold. Ww., Händlerin, Lauerstr. 20
 — Theresie, Tüncher Wtw., Schloßberg 20
 Maczewski Auguste u. Concordia v., Geschw. Fräul., Schloßberg 2
 Mader Andr., Tagarb., Semmelsg. 12
 Mades Georg, Mechaniker u. Installateur, Floring. 2
 Maechtel Karl, Lok.-Führer, Plöckstr. 16
 Maehler Karl, Spezereihdlr. u. Restaurat., Mohrbacherstr. 16
 Mädchenichule höhere städt., Plöckstr. 40
 Mändler H., Wagenwärter, Ziegelg. 2
 Männer-Armenhaus städt., Plöckstr. 24
 Märtenz Adolf, Regisseur, Lauerstr. 11
 Mahl Georg, Tagarbeiter, Schloßberg 63
 Mahler Gallus, Bürstenfabrikant, Bergheimerstraße 57
 — Louis, Bürstenmacher, D. Neckarstr. 12
 Mai Christian, G. Architekt, Plöckstr. 89
 — Franz, Kunst-Gärtner, ebenda 26, am Weideplatz
 — Georg, Kfm. Witwe, ebenda 26
 — Wilhelm, Restaurateur zum Goldenen Hirsch, Leopoldstr. 29

Maier Adam, Kfm., Spezereigefchäft, Heumarkt (Hintergeb. z. Haus Spstr. 139), Wohnung: Unterestr. 2
 — Moiss, Wagenwärter, Hauptstr. 33
 — Anton, G. Exped.-Geh. u. Frau: Wolle- u. Schuhw.-Händlerin, Apothekerg. 3
 — Babette, Strickerin, Brunneng. 8
 — Clemens, Bürstenmacher, Neug. 13
 — Ferdin., Schuhm. Wtw., Krämerg. 15
 — Franz, Tagarb., Pfaffeng. 12
 — Gebr., Cigarrenfabrik, Bergheimerstr. 36
 — Georg, Schreiner, Floring. 1
 — Georg, Schuhmacher, Gr. Mantelg. 8
 — Heintz, Gypferstr., Fahrtg. 13
 — Jakob, Bureaudiener Wtw., Spstr. 40
 — Jidor, Max und Wihl., Fabrikanten, Bergheimerstr. 36
 — Julie Frau, Monatsfrau, Ingrimstr. 4
 — Ludwig, Landwirt, Ziegelh. Landstr. 26
 — Simon, Kfm. Wtw., Schiffg. 6
 Majer Jean, Schlosser und Mechaniker, Krämergasse 20
 Majert Wihl., Dr. Chemiker, Bergh. Str. 85
 Main-Neckarbahn-Verwaltung (Dienstgeb.) Bergheimerstr. 33
 Maisch Karl, Lederhändler, St. Annag. 1
 Maisenhölder Sophie, Schuhmacher Wtw., Hauptstr. 81
 Maler Thekla, Dom.-Kat Wtw., ebenda 60
 — Wilhelm, Dr. Professor, Märzg. 5
 Mall Eduard, Metzger, Unterestr. 14
 — Katharina, Händlerin, Semmelsg. 3
 Malisch Ernst, Hauptlehrer, Friedrichstr. 8
 — Wilhelm, Stationsvorsteher der Main-Neckarbahn, Mohrbacherstr. 6
 Maltner Aug., Photograph (Fa.: G. Pauli & Cie.), Heng. 2
 Mangelsdorf Wilhelm, Schreinermeister, Untere Neckarstr. 44
 Manger Babette Fräul., Schloßberg 51
 — Joseph, Maurer, ebenda 51
 — Otto, Tagarb., Krahneng. 4
 Mann Eugenie Fräul., Hauptstr. 23
 — Magdalene, Lohnköchin, Karlsstr. 14
 Mannhart Karl, Lohnkutscher, Gaisbg. 49
 Mantel Ludwig, Kleiderm., Fischerg. 4
 Mappes August, Nähmaschinen-Geschäft, Dreifönigstr. 25
 Maquet Curt u. Henry (Firma: Vereinigte Fabriken zur Anfertigung von Sanitätsgerätschaften, vormals Lipowsky-Fischer), Hauptstr. 25
 — Curt, Fabrikant, ebenda 25
 Marcard Hans, Prem.-Lieut., Karlsstr. 6
 Marien-Vereinslokal, Hauptstr. 26
 Mark Wendel Wtw., Handelsfrau, Untere Neckarstr. 10
 Marquardt Theodor, Schreiner, Apothekergasse 16
 Marschall Kath., Monatsfrau, Bergh. St. 28

- Marftallgebäude (Großh. Univerfität), Marftallhof 5
- Marth Rich., Photograph, Dreikönigstr. 1
- Martin Friederike Frk., Unt. Neckarstr. 9
- Joſeph, Ausläufer, Ingrimstr. 6
- Joſeph, Zeichner, Fahrg. 2
- Karl, Buchhalter, Semmelsg. 6
- Ludwig, Privatm., Hauptstr. 62
- Max, Kleidermacher, Krämerg. 6
- Martine Susanna Wtw., Plöckstr. 16
- Mary Abraham (Firma: N. Mary Söhne), Kaufm., U. Neckarstr. 1
- Heinrich, Metzger, Hauptstr. 227
- Heinrich, Schuhmacher, Fiſcherg. 5
- Katharina, Büglerin, Dreikönigstr. 6
- Lehmann (Firma: N. Mary Söhne), Kaufm., U. Neckarstr. 1
- Leopold, Privatm. Wtw., Plöckstr. 36
- N. Söhne, Cigarrenfabrik und Hopfenhandlung, U. Neckarstr. 1
- März Wendelin, Schuhmacher, Hptstr. 171
- Maßholder Johann, Schmied, Kaiſerstr. 40
- Mathes Karl, E. Schaffner, am Güterbahnhof 15
- Mathos Karl, Bez.=Sekretär, Hauptstr. 165
- Matt Georg, Wildprethändler Wtw., Schlierbacher Landstr. 31
- Mattif Otto, Muſiker, Hirſchstr. 12
- Matuschek Auguſt, Tagarbeiter und Frau: Verbindungsbureau, Kl. Mantelg. 5
- Maurer Friedrich, Kurzwaren- u. Tapifferiegeſchäft, Hauptstr. 134
- Friedrich, Dr., Aſſiſtent im anatom. Inſtitut, Plöckstr. 60
- Georg Ad. Wtw., Leyerg. 5
- Gg., Schuhm. u. Schuhlager, Untereſt. 10
- Jakob Wtw., Weinwirthſchaft und Fluß-Badeanſtalt, Neckarmünzg. 14
- Jakob, Fiſcher, ebenda 12
- Johann, F. Arbeiter, Schloßberg 4
- Karl, Spezereihändler, Ketteng. 25
- Martin, Fiſcher, Neckarmünzg. 12
- Wendelin Wtw., Bergheimerſtr. 75
- Mauſer Johanna, Näherin, Zwingerſtr. 11
- Max Jakob, Kondukteur Wtw., Plöckstr. 29
- Mayer N., Privatm., Häuſerſtr. 7
- Amandus, Großh. Amtsreviſor, Hauptſtraße 200
- Anton, Ober-Postſekretär, Hauptstr. 79
- Aug. Fr., Hauptlehrer, Kleinſchmidſt. 14
- Bernhard, Uhrmacher, Hauptstr. 58
- Eduard, Schuhmacher, Dreikönigstr. 7
- Franz, Fuhrmann, Gr. Mantelg. 8
- Franz, Poſtſekretär, Zwingerſtr. 11
- Friedrich, Gaſtwirt zum Roten Löwen, Gaſpelg. 7
- Friedrich, Privatm., Apothekeg. 1
- Gottfried, Kleidermacher, Karlsſtr. 14
- Heinrich, Kleidermacher, Buſſemerg. 11
- Jakob, Hafnermeiſter, ebenda 24
- Mayer Jakob Friedr., Hauptlehrer a. d. h. Bürgerſchule, Plöckstr. 83
- Jakob Georg, Schmiedmſtr. und Wirt, Hauptstr. 21
- Johann, Bildhauer, Landhausſtr. 8
- Johann Baptiſt Wtw., Bismarckſtr. 13
- Joſ., Univ.-Biblioth.-Diener, Schulg. 4
- Joſeph, Schuhmacher und Schuhlager, Hauptstr. 95
- Julius, Kolonial- und Materialwarenhandlung, Hauptstr. 102
- Karl Ludw., Bierbrauerei zum Goldenen Reichsapfel, Untereſt. 35
- Karl, Spezereihändler, Gaisbergſtr. 20
- Leopold, Hoſlieferant, Modewaren- und Damenkonfektionsgeſchäft, Hptstr. 160
- L., Kaufm. Wtw., ebenda 160
- Ludwig, Lehrer Wtw., D. Faulepelz 14
- Mara v., Major Wtw., Rohrbacherſtr. 51
- Philipp, Schmiedmſtr., Kl. Mantelg. 9, Werkſtatt: Untereſt. 1
- Philipp, Eiſenſieder u. Tapetenhändler, Untereſt. 11
- Philipp jun., Domänen-Verw.=Gehilfe, ebenda 11
- Wilh. Ludw., Priv., N. Bergh. Str. 1
- Wilh., Zimmerm., Bergheimerſtr. 112
- Mayerhofer F. K., F. Arbeiter, Spenerer Landstr. 41
- Mays Albert, Privatmann und Landtagsabgeordneter, Ketteng. 12
- Auguſte und Bertha Frk., Hauptstr. 84
- Gerhard Heinrich, Kaufm., Plöckstr. 2
- Karl, Dr., Aſſiſtent im Phyſiol. Inſtitut, Mabeſmeiſt. 3
- Mechler Karl, Tagarbeiter, Römerſtr. 70
- Mich. Ad., G. Portier u. Frau: Kleidermacherin u. Weißnäherin, Bahnhoffſt. 13
- Vincenz, Buchdrucker, Hauptstr. 158
- Mechling Ad., Zimmermaler, Krahneng. 12
- Georg, Steindrucker, Neuenh. Ldſtr. 75
- Meckel Margarete Wtw., Leopoldſtr. 42
- Meber Charlotte Wtw., Hauptstr. 106 (Eingang Theaterſtr.)
- Ferdinand, Kaufm., Hauptstr. 168
- L. (Zuh.: S. Würzburg), Buch-, Kunſt- u. Muſikalienhandlung, Hauptstr. 168
- Meeſer Eduard, Maurermeiſter, Steing. 2
- Erniſt, Küſermeiſter, Brunneng. 12
- Friedr. Wilh., Kleiderm., Krämerg. 15
- Karl, Spezereihändler, Klingenthorſtr. 6
- Meſſert Valent., Bahnm., Schlierb. Ldſtr. 35
- Mégnin Eugen, Schreibmaterialien-, Buch- u. Kunſthandlung, Hauptstr. 198, Geſchäftſlokal: 193, im Sommer Filialgeſchäft Burgweg 4
- Mehlem Wilh., Verwalter, Bergh. Str. 49
- Mehlhorn Paul, Dr. Prof., Landhausſtr. 5
- Mehlmann Antonie, Kleiderm., Gaisbergſtraße 22

- Meißner Kath., Tagarb. Ww., Klingenteich 14
 — Wilhelm, Tagarbeiter, Schloßberg 4
 Meier Georg, Schuhm., Gr. Mantelg. 8
 — Julie Frau, Monatsfr., D. Fäulevelz 8
 Mejerle Joh. Jos., Schuliener, Grabeng. 20
 — Joseph Michael, Schuhmacher, Schlierb. Landstr. 11
 Meise Karl, Schutzmann, Karpfeng. 4
 Meißel Franz Ant., Schuhmacher, Schlierb. Landstr. 30
 Meißner Anton, Kaufm., Kolonial- u. Delikatessengeschäft, Hauptstr. 198
 Meißner Franz, Schriftfeger Ww., Kleine Mantelg. 3
 — Jakob, Eisenwarenhandlung, Marktpl. 7
 Meirner Aug., Stuhlfllechterin, Dreifüniglt. 8
 — Jos., Steuerrev.-Assist., Ingrimstr. 32
 Melbert Amalie und Julie, Büglerinnen, Untereistr. 30
 Melms August, Privatm., Leopoldstr. 8 a
 Meng Anna, Näherin, Augustinerg. 11
 Meines Karl, Turnlehrer, Plöckstr. 105
 Meinesdorf Elise, Tagarb., Krabneng. 9
 Menckheim Jakob, Landwirt, Fahrg. 5
 Merkle Joseph Ww., Priv., Bergh. Str. 15
 Merk Abalbert, Postsekretär, Hauptstr. 71
 — Jakob, Agent, Plöckstr. 95
 Merkel Adolf, Dr., Assistenzarzt i. d. Frauenklinik, Boshstr. 1
 — Aug., D. Zollamtss. Ww., Kornmarkt 5
 — Christine Fr., Lauerstr. 5
 — Heinrich, Gerber, Schiffg. 10
 — L., Wagenwärter, in Neuenheim
 — Rosine Fr., St. Annag. 15
 — Wilh., Tapezier, Kornmarkt 5
 Merkle Emilie Ww., Bergheimerstr. 38
 Merz Karoline Ww., Monatsfrau, Kleine Mantelg. 11
 Merz Abalbert, Dr. Prof. theol., Luisenstr. 6
 — Eulalia, Dr. Witwe, ebenda 6
 Merz Gottlieb, Bahnhw., Kaiserstr. 42
 — Johann, Privatm., Rohrbacherstr. 6
 Messerschmidt Val. M., chem. Waschanstalt, Apothekerg. 2
 Messinger Karl, Drehermeister., St. Mantelgasse 27
 Meßinger Johanna Fr., Hauptstr. 40
 Meßner Adolf, Bez.-Feldwebel, Ketteng. 18
 Methlow Friedrich, Kurz-, Fuß- u. Modewarenhandlung, Marktpl. 4
 Metz Amalie Ww., Monatsfr., Floring. 8
 — Elisabeth, Maschinenfrickerin, ebenda 8
 — Franz, Direktor der Filiale der Rheinischen Kreditbank, N. Neckarstr. 17
 — Julius, Schauspieler, N. Neckarstr. 17
 — Karl (Wilh. Müller), Löschmaschinenfabrik, Hirschstr. 13
 — Luise Witwe, Apothekerg. 16
 — Marie, geb. Hell, Grabeng. 8
 — Peter, C. Schaffner, Gaisbergstr. 23
 Metzger Gg., Vicefeldwebel, Seminarstr. 2
 — Leonhard, G. Assist., Bergheimerstr. 89
 Metzler Amalie Fr., Ketteng. 10
 — Anna Witwe, Hebamme, Karpfeng. 4
 Metzner Christine Fr., Märzg. 3
 Meunier Ferdin., Zeichn., D. Neckarstr. 17
 Meyer Berthold, Damenmäntel-Geschäft, Hauptstr. 146
 — Edmund, Kanzleigeh. im akad. Krankenhause, Leopoldstr. 10
 — Ellès, Robes u. Konfektion, Lauerstr. 5
 — Friedrich, Dr. phil., St. Russ. Kollegienrat, Klingenteich 6
 — Heinrich Wilh., Lok. Heizer, Landhsstr. 2
 Meyerhofer Ferd., C. Geom.-Assistent, Römerstraße 44
 — Frz. Kaver, F. Arb., Speyerer Ldstr. 49
 Mezger Moiss, Prof. Ww., Hauptstr. 30
 — Amalie, Mediz.-Nat Ww., Leopoldstr. 54
 — Karl, Dr. Witwe, ebenda 54
 Michael Jakob, Schmied Ww., Mittelbadg. 9
 Michaeli Joh., Schreiner, Hauptstr. 105
 Michaelis Jakob, Dr. Ww., Bremeneckg. 5
 Michaely Konrad, D. Telegraphensekretär, Schlofferstr. 4
 — W. Fr., Telegr.-Gehtlin, ebenda 4
 Michel August, Schuhmacher, Steing. 10
 — Georg, Schreinermeister, Hirschstr. 25, Eing. Lebergasse
 — Johann, Flachnermeister, Steing. 4
 Michelbach Heinr., Kutscher, Leopoldstr. 36
 — Johann, Oberpedell Ww., Plöckstr. 55
 Middelfkamp Oskar, Dr. Zahnarzt, Grabengasse 14
 Mierich Wilh., F. Schlosser, Untereistr. 31
 Mihm Karl, F. Schlosser, Schloßberg 31
 Micklaeho-Maclay Michael v., russ. Berg-Ingenieur, Bergheimerstr. 56
 Milch Anton, Küfer, Schlierbadg. 99
 — Valentin, Maurer, Ob. Fäulevelz 12
 — Wilh., Maurer, Schlierbadg. 99
 Militär Lazarett, Landhausstr. 31, Ecke der Jähringerstraße
 Miller Joseph, Friseur, Hauptstr. 50
 Miltenberger Anton, Steinh., Schneidmühlgasse 5
 Miltner Jak., Anlageaufseher, Oberbadg. 10
 Minckwitz Joh., Dr. Prof., Neuenh. Ldstr. 42
 Minne Agnes Ww., Märzg. 4
 — August, Kfm., ebenda 4
 — Friedrich, städt. Gasaufseher, Bergheimerstraße 75
 Minnir August, Hausknecht, Bahnhofstr. 31
 Minzinger Jakob, Depeschenträger, Kleine Mantelg. 13
 Mittermaier Franz, Dr. jur., Privatmann, Karlsstr. 8
 — Karl, Dr. prakt. Arzt u. Stadtrat, Theaterstraße 8
 Miß Hermann, Kfm., Gaisbergstr. 32

- Mod August, Schreinermeister, Plöckstr. 29,
 Werkstätte: Hauptstr. 36
 — Franz Karl, Schreinermeister Witwe,
 Plöckstr. 8
 — Helene und Marie FrL., Waschgeschäft,
 ebenda 29
 — Wilibald, C.Arbeiter, ebenda 41
 Mögele Magdalene, Schlierb. Landstr. 36
 Mögerle Lina, Näherin, Neuenh. Vdstr. 75
 Möhl Arnold, Privatm., Bismarckstr. 1
 Möhler Joh., Dehlhändler, Bussmerg. 16
 Möller Nitotmorzoff Sophie, Schauspiel.,
 Plöckstr. 71
 Mösch Burkard, Friseur, Steing. 14
 — Bal., Müllergeh., Schlierb. Landstr. 10
 Möser Friedr. (Pa.: Seb. Stünzle), Kfm.,
 Steing. 7
 Mößinger Joh., C.Bureaudienr., Plöckst. 57
 Mößner Georg, Kleidermacher, Leopold-
 straße 32 b
 Mogg Paul, Maurer, Mittelbadg. 9
 Mohr Anton, Privatm., Sophienstr. 7
 — Ernst, Verlagsbuchhandlung, ebenda 207
 (Gingang links)
 — Ernst, Verlagsbuchhändler, ebenda 193
 — Ernst, Akadem. Buchhandlung (Gustav
 Koester), Hauptstr. 60
 — Georg, Buchdruckereibesitzer, U.Neckar-
 straße 17
 — Georg, C.Arbeiter, Schlierb. Vdstr. 10
 — Johann, Anticher, Gaisbergstr. 18
 — J. M., Lederzubereiter, Heng. 2
 — Swan, Privatm., Hauptstr. 114
 — Karl Ludwig, Privatm. und Stadtrat,
 Friedrichstr. 10
 — Karoline FrL., ebenda 10
 — Katharina FrL., Hauptstr. 75
 — Marie FrL., Blumengeschäft, Heng. 2
 — M. K., Ledergeschäft, ebenda 2
 — Sophie Wtw., St. Annag. 15
 Moldenhauer Dorothea, Kaufmann Wtw.,
 Leopoldstr. 9
 Moll Heinrich, Kleiderm., Hauptstr. 103
 — Sophie FrL., Zwingerstr. 15
 Moller Friedrich, Privatm., Bremeneckg. 1
 — Karoline Wtw., Pfaffeng. 2
 Mollz Matthias, Kassenbiener, Hauptstr. 133
 Mommsen J., Dr. prakt. Arzt, Sophienstr. 19
 Monsieur Johann, Bahnwart, Schlierbach,
 Station IX
 Moos Elisabeth Frau, Leberg. 2
 — Georg, C.Brenner, A. Bergheimerstr. 8
 — Georg, Schriftsetzer und Frau: Milch-,
 Butter- u. Eierhändlerin, Hauptstr. 227
 — Magdalene, Waschfrau, Dreikönigstr. 7
 — Marie, Waschfrau, Fischerg. 2
 — S., Dr. Prof. Arzt, Direktor d. Ohren-
 klinik, Segartenstr. 4
 Moosbrugger Leopold, Gypfermstr., Brun-
 nengasse 10
 Moos Christian, Kaufm., Haispelg. 2, Ge-
 schäftslokal: Steing. 9
 Morath Adam, Maurer, O.Neckarstr. 7
 — Joseph, Tapezier, Kurzer Buckel 7
 Morell Jean, Kassier bei P. J. Landfried,
 Märzg. 5
 Moreth Friedr., Wagenw. Ww., Plöckstr. 71
 — Karl, Maurer, Dreikönigstr. 8
 Morgenstern Bertha, Oberlehrer Witwe,
 Schloßberg 2
 Morr Georg, Kolonialwaren-, Cigarren-
 und Tabakhandlung, Hauptstr. 78
 Morisch Pius, Lohnkutscher, Gr. Mantelg. 7
 — Hanns, Tagarbeiter, Unt. Neckarstr. 8
 — Zacharias, Fischer, Pfaffeng. 3
 Moser Friedrich, Hausknecht, Plöckstr. 58
 — Konrad, Maler u. Tüncherm., Schulg. 6
 Moths Wilhelm, Kfm., Hauptstr. 40
 Mousang Wilh., Dr. jur., Rechtsanw.,
 Ziegelh. Landstr. 24
 Mroczinski August, Diener, Gaisbergstr. 7
 Muckel Joh. Gg., Buchbinder, Bergh. St. 25
 Mühlbach Elisabeth Witwe, Obsthändlerin,
 Hirschstr. 25
 Mühlbauer Albert, städt. Straßenmeister,
 Bergheimerstr. 42
 — Theobald, Schlossermeister, Hirschstr. 4
 Mühlhäcker Erich, Forstpraktikant, Bahn-
 hofstr. 9
 Mühlmann Max, Kfm., Hauptstr. 241
 Müller Adam, Lackierer, Bussmerg. 7
 — Adam, peni. Lok. Führer, Frieienberg 2
 — Adolf, Buchhalter, Unterestr. 3
 — Albertine Wtw., Rohrbacherstr. 17
 — Anna, Damenkonfektion u. Putzgeschäft,
 Uferstr. 18
 — August, Privatm., Leopoldstr. 11
 — Barbara, Wäscherin, Bussmerg. 16
 — Charlotte FrL., Pfanteng. 2
 — Christoph, Landw., Klingenthorstr. 14
 — Christoph, Sattler, Floring. 5
 — Dietrich Joh., Schutzmann, Karlsstr. 14
 — Eberhard Wtw., Rohrbacherstr. 48
 — Eginhard, Zugmeister, Kleinschmidt-
 straße 16
 — Elisabetha Wtw., Hauptstr. 162
 — Elise FrL., Lehrerin, ebenda 207, Ein-
 gang links
 — Ernst Wilh. Jul., Hauslehrer, Klingent-
 thorstr. 8
 — Ernst, Privatm., Hauptstr. 214
 — Franz, C.Arbeiter, Krämerg. 9
 — Franz, Kfm., Hauptstr. 158
 — Frau, Baronin v., Hauptstr. 248
 — Friedrich, Assistent Wtw., Haispelg. 6
 — Friedrich, Buchhalter, Hauptstr. 227
 — Friedr. Gd., Gerichtsnotar Wtw., Frie-
 densstraße 3
 — Friedr., Hauptlehrer Ww., Haispelg. 6
 — Friedrich, Landwirt, Schlierbach 70

- Müller Friedrich, Maschinist, Gaisbergstraße 37
- Friedrich, Maurermeister, Hauptstr. 73
- Friedrich, Weichenw., Bergheimerstr. 33
- Georg, Charcutier Wtw., Sophienstr. 7
- Georg, Lok. Heizer, Neug. 12
- Georg, Schuhmacher, Brunneng. 22
- Georg Ludwig, Tagarb., Ingrimstr. 8
- Hans, Sekondeleutnant., Seminarstr. 2
- Hans II., Sekondeleutnant, ebenda 2
- Hartmann, Kleiderm., Dreikönigstr. 21
- Heinrich, Gärtner, Ziegelh. Landstr. 1
- Heinrich, Landwirt, Ziegelg. 15
- Heinrich, Lok. Führer, Bergheimerstr. 61
- Heinrich Ww., Weinwirtschaft z. Neuen Pfalz, Hauptstr. 117
- Hermann, Dr., Professor an d. höheren Mädchenschule, Leopoldstr. 26
- Hermann, F. Heizer, Kaiserstr. 42
- Hermann, Kanzleigehilfe, Hauptstr. 188
- Jakob (Fa.: Ludw. Müller), Flaschnermeister, Hauptstr. 62
- Jakob, Gensdarm Witwe, Rohrbacherstraße 20
- Jakob Ww., Kohlen- u. Eisenhandlung, Untere Neckarstr. 19
- Jakob, Landwirt, Schneidmühlg. 6
- Jak., Restauration auf dem Königtuhl, Hauptstr. 210
- Jakob, Schieferdecker, Blöckstr. 22
- Jakob, Tagarbeiter, Schiffg. 2
- Jak. Wilh., Cigarrenfabrik u. Agentur, Bergh. Str. 46, Gesch.-Lokal ebenda 57
- Jakobine u. Wilhelmine, Geschw. Fr., Sophienstr. 13
- Johann, Kommissionär, Heumarkt 3
- Johann, Privatm., Ingrimstr. 18
- Johann Adam, Tagarb., Bussenberg. 22
- Joh. Franz, Bürstenfabrikant, Floringasse 5, Geschäftslokal: Ingrimstr. 12
- Joh. Hch., Lok. Führer, Landhausstr. 2
- Johann Jakob, Schlosser u. Herdfabrikant, Krahneng. 6
- Johann Konrad, Tagarb., Schloßberg 4
- Johann Lor., Lohnkutscher, Unterestr. 31
- Johanna, Priv.-Lehrerin, Ingrimstr. 11
- Johanna, Putzmacherin, Leopoldstr. 12
- Joseph, Friseur, Fischmarkt 7, Geschäftslokal: ebenda 3
- Joseph, Kutscher, Hauptstr. 214
- Joseph, Porzellanmaler, Märzg. 8
- Joseph, Schuhmacher Krahneng. 9
- Juliane Ww., Wärterin in der Frauenklinik, Vohstr. 1
- Julius, Fachtlehrer, Steing. 12
- Julius, Schuhmacher, Apothetereg. 7
- Justina Fr., Oberbadg. 10
- Karl, Charentier, Hauptstr. 99
- Karl, Gastwirt zum Hotel Vittoria, Leopoldstr. 6
- Müller Karl, Glasermeister, Glashdlg., Spiegel- u. Goldbleitenlager, Heumarkt 2, Werkstat: Dreikönigstr. 10
- Karl (Fa.: G. A. Thomas Nachfolger), Droguerie-, Material- u. Farbwarenhandlung, Hauptstr. 169
- Karl, Kaufm., II. Neckarstr. 19
- Karl Heint., Schreinergeh., Pfaffeng. 5
- Karl Jos., Hauptamts-Assist., Neug. 8
- Karl Joseph, Unterherbergehilfe, Brunnengasse 24
- Karl Theob., Tagarb., Klingenteich 13
- Katharina, Hofprediger Wtw., Hauptstraße 207, Eingang links
- Katharina, Weißnäherin, Girschtstr. 5
- Konrad, Händler, Kurzer Buckel 1
- Leonhard, Schreiber, Mittelbadg. 3
- Lisette, Kleidermacherin, Fischmarkt 7
- Lisette Ww., Wäschfr., Schneidmühlg. 5
- Louis, Buchhalter, Hauptstr. 161
- Ludwig, C. Assistent, Landhausstr. 4
- Ludwig (Jakob Müller), Flaschner und Blechwarenlager, Hauptstr. 62
- Ludwig, Privatm., ebenda 62
- Luise Fr., Heug. 3
- Luise Fr., Näherin, Fahrtg. 3
- Marie Franziska, C. Stationskaffe-Geh., Hauptstr. 210
- Marie Frau, Leopoldstr. 12
- Marie Fr., Hauptstr. 133 (Hinterhaus)
- Martin, Privatm., ebenda 21
- Martin, Schlosser, Ziegelg. 5
- Martin, Tagarbeiter, II. Neckarstr. 11
- Max, pen. Lok.-Führer, Brunneng. 12
- Nikolaus, Kleiderm., II. Mantelg. 18
- Otto, Schächter, Dreikönigstr. 9
- Pauline Fr., Hauptstr. 169
- Peter, Flaschner, Fischerg. 12
- Peter, Historienmaler, Klingenthorstr. 8
- Philipp, Gastwirt zum Deutschen Hof, Hauptstr. 28
- Philipp Wilh., Landw., Gaisbergstr. 63
- Regina Ww., Ziegelhäuser Landstr. 21
- Robert, Orchesterdiener, Pfaffeng. 16
- Rosalie, Händlerin, Unterestr. 5
- Susanna Fr., Hauptstr. 73
- Susanna Fr., ebenda 90
- Theobald, Landwirt, Fahrtg. 12
- Theobald, Landw. Wtw., Schlierbacher Landstr. 47
- Valentin, Tagarbeiter, Leberg. 4
- Wilhelm, Kapellmeister, Seminarstr. 2
- Wilhelm (Fa.: Müller & Bier), Kaufm., Hauptstr. 200
- Wilhelm, Tagarbeiter, II. Mantelg. 24
- Müller & Bier, Herrenkleidermacher nach Maß u. Tuchhandlung, Hauptstr. 200
- Münd Anna Wtw., Akademiestr. 6
- Jakob, Gastwirt Wtw., Hauptstr. 202
- Jakob, Lok. Führer, Blöckstr. 67

Münch Jos., Cigarren-, Tabak- u. Rauch-
requisitenlager, Hauptstr. 1
— Karl, Tüncher, Schloßberg 4
— Katharina, Wäscherin, Gr. Mantelg. 4
— Magdalene FrL., Kl. Mantelg. 3
Mündt Jakob, Kleidermacher, Plöckstr. 29
Münich J. Bernhard, Lackierer Witwe,
ebenda 60
— Ludwig, Glas- und Porzellan-Händler,
Schiffg. 3
— Paul, Photograph, Leopoldstr. 53
Münzenmayer Julius, Elfenbein-Schnitzer,
Hauptstr. 30
Münzer Emil, Kfm., Ob. Faulpelz 8
Münzesheimer Adolf, Zahntechniker, Haupt-
straße 188
Münzler Wilh., Buchhalter, Bergh. St. 91
Mügele Michael, Händler, Unterestr. 8
Munk Justine FrL., Neuenh. Landstr. 42
Munt Alexander, Kleiderm., Unterestr. 24
Murfa Johann, Schuhmacher, ebenda 17
Museumsgebäude, Grabeng. 3
Musikpavillon, Leopoldstr. 2
Muzler Karl, Diener, Bergheimerstr. 1
Muth F. C., O.Rechnungsrat, Bienenstr. 3
— Franz, Fabrikant, Rohrbacherstr. 65
Mutjchler Friedr., Bierbrauerei (z. Majerei),
Hauptstr. 45
— Heinrich, Geizer, Ziegelg. 3
— Heinrich Witwe, Krämerg. 22
— Ludwig, Metzgermeister, Unterestr. 15
De Myttenaere August, Privatm., Berg-
heimerstr. 14

N

Nack Nikolaus, Kutscher, Ingrimstr. 7
Naegelé Auguste FrL., Augustinerg. 9
— Ernst, Kgl. Pr. Rittmstr. a. D., Hand-
schuchsheimer Landstr. 394
Nähr Karl, Schuhmacher, Ob. Faulpelz 10
— Martin, Drehermeister, Brunneng. 14
Näß Luise, Näherin, Neckarmünzg. 6
Nagel Friedr., Werkmstr., Bergh. Str. 72b
— Georg, Dienstmam, Hauptstr. 227
— Hermann, Portier, Leyerg. 4
— Johann, Werkführer, Bahnhofstr. 11
— Joseph, Schuhmacher, Dreikönigstr. 4
— Konrad, Postgehilfe, Neug. 15
— Ludwig, Postschaffner, Plöckstr. 35
Napp Friedrich Wilhelm, Geschäftsagentur,
Leopoldstr. 43
Nathan Gerson, Darmhändler (Fa.: F.
Nathan), Grabeng. 2, Geschäftsfokal:
Kleine Mantelg. 22
Naumann Eduard, Privatm., Agentur der
Bremer Lebens- u. Versicherungs-Vant,
Ziegelh. Landstr. 6
— Friedrich, Apotheker, Hauptstr. 114

Nebe Herm., Gr. Amtmann, Leopoldstr. 47
Nebel Fr., Rechtsanwalt Ww., Karlsstr. 16
— Georg, Dr. prakt. Arzt, Grabeng. 14
Nebenius Karl, Dr. Ww., Neuenh. Ldstr. 47
Nekermann Kasp., Zollamts-Assist., Mittel-
badg. 1
Neef Wilhelm, Direktor Ww., Haispelg. 5
Neidig Philipp, Tagarbeiter, Lauerstr. 8
Neidlinger Georg, Nähmaschinen-Geschäft,
Hauptstr. 72
Neininger Ant., Anwalt Ww., Sandg. 2
— Viktorin, Hauptlehrer, Hauptstr. 80
Nellinger Joh., Postschaffner, Plöckstr. 8
Nerbel Alois, Kleiderm., Bergheimerstr. 97
— Leonore, Näherin, Plöckstr. 6
Nesenoohn Leo, Kutscher, Karlsstr. 15
Nes Robert, Hafner, Leyerg. 3
Nesler Christ., C. Magazinmstr., Landhaus-
straße 5
Neth Rudolf, Cigarren- und Tabakgeschäft,
Hauptstr. 183
Nething Friedrich, Buchdrucker und Frau:
Verdingfrau, Krämerg. 11
— Jean, Schuhm. und Frau: Couverten-
näherin, Krämerg. 11
— Lisette, Näherin, Unterestr. 31
— Robert, Tonnenvereinsdiener u. Frau:
Stellenvermittlungsgeschäft, Bussfem-
gasse 28
Netter Sigmund (Fa.: B. Wolff & Netter),
Kfm., Bienenstr. 8
Neubeck Adam, Hafner, Bussfemerg. 1
Neuberth Wilh., Schuhm., Schlierb. Ldstr. 80
Neubrand Albr., Feldmesser, Plöckstr. 12
Neuburger Friedr., Schreiner, Dreikönigstr. 9
— Heimr., Profurist bei Wilh. Cunz & Co.,
Hauptstr. 115
— Maner, Handelsmann, Ziegelg. 14
— Wilhelm, Schreiner, Zwingerstr. 19
Neudeck Georg Ww., F. Arb., Schlierb. 62a
— Philipp, Maurer, Kl. Mantelg. 13
Neuenstein Karl, Lehr. v., Hauptstr. 160
Neuer G., Tuch- und Weißwarenhandlung,
Hauptstr. 34
— Ferdinand, Bäcker, Schloßberg 49
— Hermann, Lof. Führer, Hauptstr. 34
— P., Betriebs-Zuspektor der städt. Gas-
und Wasserwerke, Mittermaierstr. 8
Neumann Bertha FrL., Lehrerin, Grabeng. 11
— Eusebius, Hauptmann, Hauptstr. 87
— Ludwig, Dr. Prof., II. Neckarstr. 17
Neuper Ludwig, Schuhm., Bahnhofstr. 61
Neupert Gregor, Müller, Schloßberg 35
Neurentner Marg. Ww., Wajchfrau, Brun-
nengasse 16
Neußer Jos., Buchhalter, Dreikönigstr. 14
Nick Friedrich, Metzger, Hauptstr. 225
Nida Frau v. Gaisbergstr. 22
Nebel Martin, Schutzmann, Karlsstr. 9
Niebler Martin, Glasmaler, Ingrimstr. 26

- Niederbronner Schwestern f. Krankenpflege,
Burgweg 1
- Nieder Konrad, Kleiderm., Semmelsg. 12
- Niederer Arnold, Agentur für Mühlen-
richtung u. franz. Mühlsteine, Neuen-
heimer Landstr. 57
- Niederleigner Elisabeth, Strickerin, Haupt-
straße 27
- Nieland Otto, Sek.-Leutent. u. Bat.-Adjut.,
Grabeng. 11
- Nieschwitz Joseph, Flaschner u. Frau: Heb-
amme, Dreifönigstr. 8
- Nikolai Friedr., Privatm., Schloßberg 55
- Nimis August, Zugmeister, Bergheimer-
straße 37
- Noe Valentin, Lohnkutscher, u. Neckarstr. 70
- Julius, Schreiner, D. Neckarstr. 17
- Peter Agent, Hauptstr. 21
- Nohl Ludwig, Dr. Prof., Lauerstr. 5
- Nolde Lukas, Schuhm., Schlierbach, Wolfs-
brunnenweg 76
- Susanna Fräul., Kleiderm., Lauerstr. 24
- Nolff Adolf, Marquieur, Uferstr. 18
- Noll August, Buchbinder, Ketteng. 5
- F., Dr., Assistent, Bergheimerstr. 1
- Nollert Georg, Architekt, u. Bergheimerstr. 8
- Nolte Karl (Chr. Keller & Cie.), Kfm., Plöck-
straße 101
- Nonne Max, Dr., Assistenzarzt im akadem.
Krankenhaus, Boshstr. 2
- Nonnenmacher Nikolaus, Weichenwärter,
Kömerstr. 47
- Nostadt Martin, Kleiderm., Unterestr. 163
- Nothoffe Philipp, Korsettensabrikant Wtw.,
Karlsstr. 3
- Nühle Anna, geb. Kredel, Hauptstr. 99
- Nuhn Anton, Dr. Prof., Bergheimerstr. 46
- Nuß Engelb., Konditorei u. Café, Spfstr. 27
- O
Ober Joseph, Obsthdlr., Schneidmühlg. 11
- Katharina, Wäscherin, Ob. Faulpelz 4
- Martin, Lohnkutscher Wtw., Grabeng. 7
- Michael, Stappenschneider, Krämerg. 10
- Oberbeck Florentin, Privatm., Dreifönigstr. 13
- Oberfeld Heinrich, Zimmermeister u. Wirt
zum Rosenbusch, Schlierb. Landstr. 31
- Theodor, Zimmermann, ebenda 31
- Oberfell Matthias, Schreiner, Karlsstr. 14
- Oberländer Gust., Privatm., Leopoldstr. 40
- Obermeier Gottlieb, Flaschner, Schloßb. 20
- Obermeyer Friedrich, städt. Ober-Förster,
Klingenthorstr. 16
- Obermüller Johann, Zimmerm., St. Anna-
gasse 11
- Oberndorf Franz, Cigarrenarbeiter, Untere
Neckarstr. 12
- Obländer Friedr., Schlosser, Mohrb. Str. 73
- O'Brien Malwine Fräul., Verwalterin in der
Augenklinik, Bergheimerstr. 20
- Obser Emilie, Ingenieur Wtw., Plöckstr. 71
- Ochs Wilh., Hausmeister, Bergh. Str. 73
- Odenwald Hermann, Privatmann Witwe,
Augustinerg. 9
- Odenwälder Barbara Wtw., Plöckstr. 29
- Oehsner Joseph, Maurer, Bremeneckg. 7
- Oebel Andreas, Kammacher, Unterestr. 24
(Werkstätte: Hauptstr. 55)
- Christ., Tagarbeiter, Bussenberg. 16
- Heinrich, Tapezier, Unterestr. 33
- Leonh., Tagarbeiter, Dreifönigstr. 24
- Lisette, Lohnkutschin, Fischenrg. 2
- Magdalene Wtw., Wäscherin, Kirchstr. 9
- Oeber Adam, Kutscher, Schiffg. 9
- Oehlschlager Rosa, Näherin, ebenda 2
- Oelbörj Friedrich, Maler u. Tüncher, Drei-
fönigstr. 10
- Martin, Zimmermaler und Tüncher,
Pfaffeng. 11
- Matthias, Tüncher, Semmelsg. 16
- Oelschlegel Marie Wtw., Zeitungsträgerin,
Untere Neckarstr. 34
- Oesterle Georg, Viktualienhändler, Augu-
stinergasse 1
- Oestreicher Matth., Stadtmissionar, Schloß-
ferstraße 2
- Philipp, C. Bureaudiener, Fahrtg. 22
- Oettinger Friedrich, C. Arbeiter, Speherer
Landstr. 29
- Othhauser Jos., Tapeziergeh., Dreifönigstr. 18
- B. Wtw., Händlerin, ebenda 18
- B. M., Privatm., u. Neckarstr. 28
- Othmann Landol., Schuhm., Semmelsg. 10
- Othrenklinik, akadem. (Prof. Moos), Berg-
heimerstr. 28
- Othringer Marie, Lohnkutschin, Obere
Neckarstr. 16
- Othse August, Maurer, Semmelsg. 11
- Ferdinand, Maurer, Fahrtg. 10
- Simon Wtw., ebenda 10
- Olbert Anton, Tüncher u. Lackierer, Krämer-
gasse 7
- Friedrich, C. Schaffner, Bahnhofstr. 11
- Karl, Plästerer, Schloßberg 14
- Katharina, Lohnkutschin, ebenda 16
- Olbendorff L. H., Rentner, Bismarckstr. 1
- Olinger Friedrich (Firma: Fr. Schroedel),
Bierbrauereibesitzer, Mühlg. 1
- Oppel Chr. Friedr., Architekt u. Bauunter-
nehmer, Gaisbergstr. 44
- Gg. Vertram, Gärtner, Mohrb. Str. 59
- Oppenheimer Gebr., Lederhdlg., Spfstr. 107
- Heinrich (Firma: Gebr. Oppenheimer),
Kaufm., ebenda 107
- J. J., Kaufm., ebenda 191
- Moriz (Firma: Gebr. Oppenheimer),
Kaufm., ebenda 107

Oppenheimer Moses (Firma: Gebr. Oppenheimer), Kaufm., Hauptstr. 107
 — Sigmund, Fabrikant, ebenda 23
 — J., Dr. Prof., prakt. Arzt, Märzg. 1
 Oppenheimer & Comp., Kunstwollefabrik, Schlierbach 81
 Oppermann Wilhelm, Restaurateur, Untere Neckarstr. 20
 Orb Sophie Witw., Zwingerstr. 13
 Ortlieb August, Zimmerm., Römerstr. 25
 — Hermann, Werkfchreiber, Bahnhofstr. 33
 — Julius, Tagarbeiter, ebenda 33
 — Salomon, Hauptlehrer a. D., Optstr. 187
 Ortwien Joseph, Dienstmann, Schiffg. 2
 Ost Emil, Lederhändler, Schiffg. 10
 Osten-Sacken K., Baron v., Rent., Plöckstraße 26, am Bredeplatz
 — Fr. v., Handschuhsh. Landstr. 392
 Oster Karl, Spezerei-, Wagen-, Nähmaschin-handlung u. Kassetten-Fabrikation, Mittelbadg. 8, Mechanische Werkstatt: Ob. Faulpelz 6
 Ostermeier Karl Friedrich, Tagarbeiter, Schlierbach 65
 Osterrieth Mathilde, Untersuchungsrichter Witwe, Sophienstr. 5
 Ostertag Hans, Kunstmaler, Leopoldstr. 41
 — Marie Witw., ebenda 23
 Ostertag-Großh. Rena Frau, Ziegelhäuser Landstr. 21
 — Friedrich, Pfarrer a. D., ebenda 24
 Osthoff Hermann, Dr. Prof., Neuenheimer Landstr. 96
 Oswald Hermann, Geschäftsführer bei Julius Groos, Verlags- u. Buchhandlung (Karl J. Trübner), Gaisbergstr. 6
 Ottschick Karl, Buchhalter, Hauptstr. 95
 Otten Karl, Kommissionär, Plöckstr. 31
 Otenthal Georg, Kutcher, Al. Mantelg. 21
 Otto August, Glaser Witw., Dreikönigstr. 10
 — Emil, Maurermeister, Plöckstr. 91
 — Gottlieb, Tagarbeiter, Schlierbacher Landstr. 31
 — Henriette Fr. L., Unterestr. 20
 — Jakob, Maler u. Tünchermeister, Plöckstraße 91
 — Julius, Storbwaren-lager, Unterestr. 19, Geschäftslokal: Hauptstr. 90
 — Karl Eduard, Kolonialwarenhandlung, Unterestr. 19
 — Martin, Maurermeister, Sophienstr. 2
 — Martin, Privatm., Plöckstr. 91
 — Rudolf, Privatm. Witw., Nohrbacherstraße 50
 Oermann August, Exped.-Gehilfe, Plöckstraße 61
 — Auguste Fr. L., Ketteng. 15

P

Pabst Friedrich, Prokurist bei Wilh. Cuno & Co., Plöckstr. 77
 — Ignaz, Schlosser Witw., Sandg. 10
 Paech Ferdin., Cigarrenmacher, Busssemergasse 3
 Pagenstecher Ernst, Dr. Prof., Plöckstr. 66
 Palais Großh., Karlsstr. 4
 Pantle Friedrich, Handelsm., Römerstr. 27 (Hinterhaus)
 — Georg, F. Arbeiter, Bergheimerstr. 72a
 — Martin, F. Arbeiter, Römerstr. 25
 Pape J. G., Priv. Frau, Klingenteich 5
 Paul Karl, Handelsm. Witw., Kirchg. 5
 — Michael, Maler u. Tüncher, Gr. Mantelgasse 18
 Paule Joh., Magazinier Witw., Lauerstr. 6
 — Karl Philipp, Küfer, Nohrbacherstr. 102
 Pauli G. & Cie. (Maltner August), photographisches Atelier und Porzellanmalerei, Hauptstr. 146
 Pauli Margarete Fr. L., Fischerg. 5
 Pawel Ottokar, Dr., Assistent im chemischen Laboratorium, Plöckstr. 55
 — Wilhelmine, Güterdirektor Witw., Brunnengasse 16
 Payne Robert Adair, Priv., Marktplatz 1
 Penn Gertrud u. Sophie Fr. L., Optstr. 234
 Penner Jakob, Küblermeister, Ob. Neckarstraße 8
 — Karl, Kaufm., Marktallstr. 7
 — Wilhelm, Buchhalter, Ob. Neckarstr. 8
 — Peter, Kübler Witw., Pfaffeng. 11
 Perino Joseph, Schreiner, Plöckstr. 13
 Perpente Elisabeth, Teleg.-Geh., Leopoldstraße 20
 Peter Friedrich, Tapezier, Sandg. 3
 — Georg Jos., Gerber, Schneidmüllg. 10
 Peterjen Mer., Sek.-Lienten, Neue Schlossstraße 24
 Petri-Kohlhagen, Garn-, Kurz-, Woll- und Schuhwaren-Handlung en gros et en détail, Degg. 3
 Petrikowska Sophie v. Witwe, Rentnerin, Sophienstr. 4
 Petters Otto (Firma: Vangel & Schmitt), Universitäts-Buchhandlung und Antiquariat, Hauptstr. 75, Geschäftslokal: ebenda 78
 Peusens Heinr., Privatm., Leopoldstr. 12
 Pfaff Erasmus, Prof. a. D., Marktplatz 3
 — Helene u. Pauline, Geschw. Fr. L., Judenfriedlehrerinnen, Schulg. 6
 — Joseph, Kfm., Nohrbacherstr. 16
 — Jos., G. Exped.-Geh., O. Neckarstr. 14
 — Karl, Lehramtspraktikant, O. Neckarstr. 14
 — Marie Fr. L., Kleiderm., Nohrb. Str. 16

- Pfaff Mathilde, Seminarlehrer Wtw., Ob.
 Neckarstr. 14
 — Nähmaschinen-Niederlage, Klingenthor-
 straße 8
 — Wilhelm, Optiker, Strahng. 16
 Pfaffius Sophie Fr., Zwingerstr. 15
 Pfau Marie, Tagarb., Bussfeng. 14
 — Martin, Stellner, Kl. Mantelg. 23
 — Martin, Plästerer, O. Neckarstr. 22
 Pfeffer Karl Ludw. (Fa.: Wurm & Pfeffer),
 Buchdruckereibes. u. Verleger d. Heidel-
 berger Tageblattes, Brunneng. 24
 — Lisette, Näherin, Bergheimerstr. 19
 Pfeifferle Wilh., Braumstr., St. Annag. 5
 Pfeffinger Imman., Hauptlehrer Wittwe,
 O. Neckarstr. 9
 Pfeifer Mich. Ww., Wäscherei, Kl. Mantelg. 6
 Pfeiffer Eugen, Musikalienhandlung, Gra-
 bengasse 10
 — Friedrich, Schreiner, Römerstr. 36
 — Georg, Cementmüller, Landhausstr. 6
 — Georg, Kleiderm. Wtw., Hirschstr. 5
 — Georg, Schuhm. Wtw., Lauerstr. 12
 — J. M., Fabrikbesizer, Theaterstr. 18
 — Joseph, Tagarbeiter, Fischerg. 3
 — Karl, Privatm., Hauptstr. 246
 — Otto, Gastwirt zur Goldenen Glocke,
 Fischmarkt 1
 — Theodor, Privatm., Plöckstr. 54
 Pfeilstrick Fr., Maurer Wtw., Klingent. 20
 Pfeifferling J. A., Kfm. Ww., Leopoldstr. 33
 Pfeister Heinrich, Armenrat-Sekretär Ww.,
 (Milchhalle), Bergheimerstr. 15
 — Johann, Gärtner, Plöckstr. 10
 Pfeisterer Adam, Chirurg, Gr. Mantelg. 2
 — Andreas, Maurer, O. Neckarstr. 7
 — Barbara Fr., Bergheimerstr. 53
 — Friedrich Gg., Maurer, Leberg. 4
 — Friedrich, Restaur. zum Goldenen Herz,
 Hauptstr. 183
 — Gg., Kohlen- u. Holzhandlung, Fahrt-
 gasse 7, Geschäftslokal: Bergh. Str. 10
 — Georg, Privatm., Leopoldstr. 29
 — Georg, Tagarb., Schlierb. Landstr. 18
 — Heinrich, Landwirt, Bergheimerstr. 53
 — Joh., Viktualienhandlung, Plöckstr. 95
 — Käthchen und Karoline, Geschw. Fr.,
 Hauptstr. 227
 — Ludwig, Tagarb., Rohrbacherstr. 102
 — Martin, Tagarb., Schlierb. Landstr. 15
 — Michael, Privatm., Kleinschmidstr. 1
 — Peter, Maurer, Baumtsg. 6
 — Peter, Steinsetzer Wtw., Brunneng. 8
 — Philipp, Landwirt, Neug. 5
 — Wilh., Senffabrikant Wtw., Fahrtg. 7
 — Wilh., Senffabrikant, Hauptstr. 56
 Pfizer Ernst, Dr. Prof., Bergheimerstr. 1
 Pflege Schönau evang., Hirschstr. 17
 Pflöger Georg, Zimmerm. Ww., Büglerin,
 Ziegelg. 8
 Pflöger Karl, Bahnh. Ww., Bergh. Str. 39
 Pflüger Joseph B., Friseur, ebenda 28, Ge-
 schäftslokal ebenda 35
 Pflug David, Bürger-Kasiniodiener Wtw.,
 Marktallstr. 6
 — Sch., Diener im physik. Kabinet, Brun-
 nengasse 1
 Pfreundschuh Gg., Postsekretär, Hptstr. 72
 Pfundstein Jos., Kleiderm., Gr. Mantelg. 19
 Philipp Franz, Milchhändler, Semmelsg. 9
 — Georg, Tagarbeiter, Uferstr. 18
 Philippe Karl, Institutsvorsteher, Leopold-
 straße 39
 Physiologisches Institut, Akademiestr. 3
 Piazzolo Otto (Fa.: Joseph Staud Nachf.),
 Kfm., Steing. 1
 Pietschmann Ernst, Prof., Ob. Neckarstr. 1
 Pierron Karl v., Hauptm. a. D., Hptstr. 198
 Pilet Raymond, franz. Konsular-Beamter,
 Gaisbergstr. 21
 Pirani Eug. Chevalier, Componist, Hand-
 schuchsheimer Landstr. 390
 Pirsch Karl, Lederfabrikant, Hirschstr. 11
 Pissot Karl, Tagarbeiter, Pfaffeng. 9
 Poensgen Albert, Dr., Assistenzarzt i. akad.
 Krankenhaus, Poststr. 2
 Pohlmann Ludwig, Privatm. Wtw., Berg-
 heimerstr. 23
 Pol Rudolf, Ingenieur, Thon- und Stein-
 gutröhrenlager, Bergheimerstr. 56
 Polatnik S. A. (Fa.: Polatnik & Mayer),
 Schuhwarenhandlung en gros, Haupt-
 straße 104, Compt. u. Lager Marktpl. 4
 Polstorff Karl, Privatm., Hauptstr. 167
 Popp Barbara, Schlosser Witwe, Rohrb.
 Straße 102
 — Elise, Näherin, Hauptstr. 109
 — Franz, Kolonial-Waren, Delikatessen,
 Cigarren und feine Weine, Haupt-
 straße 191, am Markt
 — Johann, Schuhmacher, Hauptstr. 40
 — Joseph Wtw. (Firma: Popp-Tränkle),
 Kolonialwaren, Delikatessen, Cigarren,
 Hauptstr. 154
 — Joseph jun., Neussilberarbeiter u. Gürt-
 ler, Lauerstr. 4
 — Karl Jos., Finanzassistent, Bergheimer-
 straße 15
 — Michael, Zeitungsträger, Hauptstr. 183
 — Philipp sen., Gürtler, Sandg. 3
 Poppen H., Maschineningenieur, Schlosser-
 straße 4
 Pöschinger Kath. von Wtw., Hauptstr. 138,
 Eingang Augustinerengasse
 Praetorius Nikolaus, Dr., Assistenzarzt im
 akadem. Krankenhaus, Poststr. 2
 Prechter Julius, Bäckergeh. Mittelbadg. 16
 Prestinari Franz Jos., Privatm., Schlier-
 bacher Landstr. 8
 — Josephine Fr., ebenda 8

Prinz Nannette Witwe, Ketteng. 23
 Prior Friedrich, Dienstmann, Neug. 8
 — Konrad, Schuhmacher, Krahneng. 7
 Privatklinik unter Direktion von Hofrat
 Dr. v. Ghelius, Hauptstr. 22
 Privatklinik unter Direktion von Dr. K.
 Mittermaier u. Dr. C. Antoni, Plöck-
 straße 6
 Produktenniederlage Langenzell, Spfstr. 133
 Pröpfer Jos., Tapetendrucker, Schloßb. 24
 — Lisette, F. Arbeiterin, ebenda 18
 Proeffel C. Wtw., Privatn., Hauptstr. 216
 Pichera Franz Jos., Schuhmacher, Klingent-
 thorstraße 6
 Buchelt Auguste, Marie u. Thekla, Geichw.
 Frl., Plöckstr. 83
 — Konrad, Ober-Ingenieur, Plöckstr. 83
 — Marie Luise Frl., ebenda 83
 — Oskar, Dr., Referendar, ebenda 83
 Purizell Paul, Dr., II. Assistent im chem.
 Laboratorium, ebenda 55
 Pütz Aug. Adam, Zimmerm., Krahneng. 15
 Pütz Elise, Monatsfrau, Floring. 3
 Punshon G. R., Privatm., Landhausstr. 3
 — Elif. Mary, Frl., ebenda 3
 Putler Christ., Weichenwärter., Am Güter-
 bahnhof 15

D

Quast Karl sen., Landw., Gr. Mantelg. 9
 — Wilhelm jun., Landwirt, ebenda 9
 Quati Balth., Kleiderm. Ww., Krahneng. 4
 — Barbara Frl., Büglerin, Mittelbadg. 3
 — Christine Frl., Weisnäherin, ebenda 3
 — Franziska Ww., Wäscherin, Ziegelg. 12
 — Jakob, Tapezier, Dreikönigstr. 6
 — Johann, Maurer, Wolfsbrunnenweg 3
 Quenzer Sophie, Wärterin in der Frauen-
 klinik, Vofstr. 1
 Quinde Georg, Dr. Prof., Hauptstr. 47/51
 (Friedrichsbau)
 Quisemann Ernst, Oberstabsarzt Witwe,
 Kornmarkt 2

R

Raab Joh., Plätterer Ww., Kurzer Buchel 1
 Rabe Julius C., Privatm., Sophienstr. 4
 Raffet Charles, Privatm., Bergheimerstr. 77
 Räger Ludwig, Rärcher, Bussfemrg. 4
 Raissberger Elise u. Luise Frl., Lehrerinnen,
 Heugasse 2
 Rall Johann, Schirmmacher, Apotheferg. 3
 Ramstoc Wilhelm, Handelsm., Ziegelg. 2
 Ranzenberger Heinr., Gärtner auf d. Haar-
 laß, Ziegelh. Landstraße
 Raphael Ludwig, Geom. Ww., Heumarkt 2

Rapp Georg, Schreinerstr., Schloßberg 37
 — Johann, Reserve-Führer, Landhausstr. 1
 — Karl, Bierbrauerei z. Goldenen Fäßchen,
 Jugrimstr. 16
 — Karl, Ratschreiber Neuenh. Vdstr. 165
 — Margarete Magd. Frl., Schloßberg 53
 — Stephan Aug., Jugimstr., Bergh. Str. 56
 — Theodor, Bierbrauerei zum Schwarzen
 Schiff, Schiffg. 11
 Raquet Wilh., Schlossergeh., Plöckstr. 56 a
 Rath Andreas, Kleiderm., Jugrimstr. 14
 Rathgeber Philippine, Näherin, Leopoldst. 44
 Rau Nikolaus, Tuchscherer und Defateur,
 Gr. Mantelg. 22
 Rauch Joh. Nikol., Bäckerstr., Spfstr. 223
 — Josephine Frl., Friedrichstr. 15
 Raunen Barbara Wtw., Krahneng. 7
 Rauch Ferdinand, Glaser, Unterestr. 1
 Rauchsabel Karl, Tagarb., Gaisbergstr. 93
 Rauber Theodor, Steinbrucker, Schloßberg 6
 Rauff Peter, Dekorations-Maler, Sandg. 4
 Rawig Arn., Dr. San.-Mat, Ziegelh. Vdstr. 24
 Rech Hugo, Agent, Wolfsbrunnenweg 2
 — Louis, Privatm. u. Stadtrat, Uferstr. 36
 Reckendorf J., Dr. Wtw., Plöckstr. 52
 Reckewell L., Friseur, Hauptstr. 162, Ge-
 schäftslokal: ebenda 160
 Reberath Jakob, Maurer, Schloßberg 4
 — Markus, Tapetendr., Schlierb. Vdstr. 36
 Reeg Ludwig, Bäcker, Schloßberg 33
 Regel Christian, Dienstmann, Semmelsg. 7
 — Georg, Maurer, Kl. Mantelg. 2
 — Karl jun., Installeur, Fißberg. 8
 — Karl, Kleidermacher, Dreikönigstr. 15
 — Kathar., Conv.-Näherin, Bussfemrg. 26
 Regenfuß Karl, Musiker, Fißstr. 12
 Regele Mich., Cem. Arb., Speyerer Vdstr. 49
 Reger Karl, Herrendiener, Schloßberg 16
 — Karl, Tagarbeiter, ebenda 16
 — Max, Corpsdiener, Lauerstr. 15
 Regnault Marie, Dr. Wtw., Uferstr. 22
 Reibberger Jakob, Landwirt, Hauptstr. 177
 Rehn Jakob, Schuhmacher, Ziegelg. 16
 — Johann, C. Schaffner, U. Neckarstr. 13
 Reibold Gg. Jak., Zimmerm., Unterestr. 31
 (Gingang Pfaffengasse)
 Reichardt Philipp, Stadtbaumeister Witwe,
 Karlsstr. 6
 Reichardt Julius, Privatm. Wtw., Gais-
 bergstr. 1
 Reichel Joh., Telegr.-Hilfsbote, Spfstr. 30
 Reichenbach B., C. Schaffner, Häuserstr. 7
 Reichenburg S., Kaufm., Bergh. Str. 5
 — F., Holzhandlung, ebenda 12
 Reichenheim Max, Dr. med., Privatmann,
 Gaisbergstr. 40
 Reichert Christian, Wagenw., Bussfemrg. 1
 — Franz Jos., C. Assistent, Bergh. Str. 47
 — Johann, Bahnwärter, ebenda 47
 — Joh., Seizer in d. Frauenklinik, Vofstr. 1

- Reichert Joh., Lohntutcher, Gaisbergstr. 45
 — Katharina, Schloßberg 41
 — Peter, Tagarbeiter, Hauptstr. 66
 Reichlin-Melbegg Rudo, Freiherr v., Dr.
 Privatdozent, Hauptstr. 83
 Reichsbank-Nebenstelle, Marktplatz 9
 Reichspost deutsche, Hauptpost Rohrbacher-
 straße 3, Stadtpost Marstallstr. 6
 Reichwein Friedrich, Herren-Konfektion en
 gros et en détail, Neug. 1, Geschäfts-
 lokal: Hauptstr. 35
 Reibel Adam, Güterbegleiter, Alte Berg-
 heimerstr. 8
 Reiß Philipp, Metzger, Bergheimerstr. 41
 Reiffel D. Nachfolger, Garne, Woll- und
 Kurzwarenhandlung en gros, Steing. 9
 — Luise Witwe, Bergheimerstr. 31
 — Wilh., Feinbäcker Ww., Hauptstr. 212
 Reiber Franz, Zimmermeister und Holz-
 händler, Schneidmühlg. 11
 — Friedrich, Privatm., Uferstr. 22
 — Friedr. Martin, Landw., Bauamtsg. 2
 — Georg, Landwirt Wtw., Schloßberg 29
 — Georg, Maurer, Uferstr. 12
 — Martin, Zimmermeister u. Holzhändler,
 ebenda 32
 — Stephan, Zimmermstr., Zwingerstr. 11
 Reichnischmitt Jakob, Schmied, Eppelheimer
 Landstr. 6
 Reimold Amalie Fr., Hauptstr. 23
 Rein Margar., Fr. Wtw., Hauptstr. 207,
 Eingang rechts
 Reiner Friederike, Lehrerin, Schlierb. 54
 Reinecker Rud., Schreinerstr., Zwingerstr. 17
 Reinehr Adam, Sattlermeister, Hauptstr. 54
 Reinel Karoline v., Oberst Wtw., Hofstr. 39
 Reiner Friedr., C. Bremser, Märzg. 4
 Reinhard Adolf, C. Assistent, Neug. 11
 — Anna Witwe, Plöckstr. 3
 — Franz, Tagarb., Eppelh. Landstr. 15
 — Heinrich, Schlossermstr., Hauptstr. 99
 — Jak., Accijor in Neuenh., Römerstr. 221
 — Johann, Hausmstr. bei der Billig-Hilf-
 lichen Stiftung, Hauptstr. 23
 — Johann, Kleidermacher, Oberbadg. 1
 — Johann Mich., C. Wagenrevid., Hand-
 schuchsheim
 — Johann Philipp, Schuhm., Leyerg. 4
 — Leonhard, Kleiderm., Hauptstr. 75
 — Leonhard, Schuhm., Schlierbach 75
 — Nikol., Wagnermstr., Neuenh. Hofstr. 86
 — Peter, Tagarbeiter, Pfaffeng. 6
 — Philipp, Fleischermstr., Hauptstr. 99
 Reinhardt A. C. L., Priv. Ww., Rohrbacher
 straße 64
 — Anton jun., Waren-Agent, ebenda 64
 — Ernst, Kleiderm., O. Neckarstr. 5
 — Eva Fr., Kleiderm., Gr. Mantelg. 18
 — Georg, Pension und Restauration zur
 Stiftsmühle
 Reinhardt Henriette Witwe, Bauamtsg. 5
 — Jakob, Zapfwirt (Söckels Bierbrauerei),
 Gaspelg. 4
 — Karl, Privatm., Neuenh. Landstr. 74
 — Karl, Tüncher, Bussfemerg. 26
 — Karoline Fr., ebenda 26
 — Karl Wtw., Waichfrau, Brunneng. 22
 — Nikolaus, Maschinist, Gaisbergstr. 18
 — Philipp, Tüncher, Kl. Mantelg. 5
 — S., Kohlen- u. Spezereihdlr., O. Neckar-
 straße 5
 Reinhart Käthchen Fr., Gaspelg. 14
 — Katharina, Tagarb., Karlsstr. 22
 — L., Dreher Witwe, Gaspelg. 14
 Reinheimer J. B., Schuhmacher u. Schuh-
 lager, Hauptstr. 64
 Reing Georg, Obsthdlr. Ww., Semmelsg. 5
 Reimuth Joh. Karl, Tüncher, Krahneng. 2
 Reinold Julie Fr., Mittermaierstr. 1
 Reis Adolf (Fa.: Gebr. Reiß), Fabrikant,
 Bergheimerstr. 51
 — Albert (Firma: Gebr. Reiß), Fabrikant,
 Bergheimerstr. 50
 — Bernhard (Firma: Joseph Reiß Söhne),
 Kfm., Hauptstr. 79
 — Eduard (Fa.: Gebr. Reiß), Fabrikant,
 Bergheimerstr. 50
 — Gebr., Kunstwolle-Fabrik, Alte Berg-
 heimerstr. 11
 — Gottlieb, Landesprodukten-Handlung,
 Kl. Mantelg. 16
 — Heinrich, Dreher und Stuhl-Fabrikant,
 Bussfemerg. 18
 — Hermann, Kfm., Kl. Mantelg. 16
 — Joseph Söhne, Möbel- u. Bettensfabrik,
 Hauptstr. 79
 — Lazarus, Priv., Alte Bergheimerstr. 11
 — Levi, Produktengeschäft, Hauptstr. 167,
 Geschäftslokal: Kl. Mantelg. 16
 — Ludwig, Lackierer, Schlierb. Landstr. 17
 — S. G., Pferdehändler, Hauptstr. 44
 — Wilhelm, Handlung in Baumwolle und
 Baumwollabfällen, Bergheimerstr. 59
 — Wolf (Fa.: Joseph Reiß Söhne), Kfm.,
 Hauptstr. 79
 Reiß J. Georg, C. Schlosser, Uferstr. 18
 Reißig Elise Frau, Kornmarkt 3
 — Friedrich, Essig- und Senf-Fabrikant,
 Fahrg. 17
 — Georg Philipp, Kleidermacher, Berg-
 heimerstr. 57
 Reisinger Heinrich, Gärtner, Krahneng. 13
 — Lucie, Waschfrau, Bussfemerg. 7
 — Margarete Witwe, Unterestr. 20
 Reiste Hermann, Kfm., Plöckstr. 77
 Reiß Alfred, Professor an der Höheren
 Mädchenschule, Rohrbacherstr. 20
 — Heinrich, Schlossermeister, Plöckstr. 1
 — Louis (Firma: Simon Reiß), Kaufm.,
 Leinen- u. Teppichgeschäft, Hofstr. 162

- Reißner Emilie Frau, Untere Neckarstr. 9
 Reiter Joseph, Schwertfeger und Schlosser, Haspelg. 14
 Reitlinger Georg, Maurer, Dreifönigstr. 10
 Reiz Friedrich, Kaufmann, Blumenstr. 4, Comptotr: Bergheimerstr. 17
 — Karoline, Posthalter Witwe, ebenda 55
 — Peter, Maurermeister, Pfaffeng. 6
 — Wilh., Fabrikant Witw., Gaisbergstr. 5
 Reitschule (Gr. Universität), Marstallhof 2
 Reil Karl, Schmiedmeister, Haspelg. 6
 Reimler Johann, Maurermeister, Optstr. 88
 — Philipp, Gerber, Neckarmünzg. 8
 — Susanne, Näherin, ebenda 8
 Remmlinger Joseph Anton, Wagenwärter, Plöckstr. 8
 Renaud Geh. Rat Witw., Zwingerstr. 8
 — Aline Frä., ebenda 8
 Renfert Louis, Fleischnermeister und Blechwarenlager, Plöckstr. 30
 Renner Heinrich, Handelsm., Krämerg. 3
 — Susanne Witwe, Schloßberg 20
 Reusch Joh., Privatm. Ww., Zwingerstr. 19
 — Otto, Lok. Heizer, Bahnhofstr. 27, Eingang Landhausstraße
 Reutiers Lisette Frä., Rentn., Mittelbadgasse 10
 Reute Rudolf, Postsekretär, Hauptstr. 70
 Rettig Fritz, Architekt, Leopoldstr. 35
 Reuland C., Apotheker (Hirsch-Apothek), Hauptstr. 26
 Reuß C. W., Kfm., Sophienstr. 11
 — Städtchen und Luise, Geschw. Frä., St. Annag. 1
 Reuter Friedrich, Gaseinrichter, Floring. 1
 — C., Chirurg u. Zahntechniker u. Frau: Hebamme: Hauptstr. 2, Eingang St. Annagasse
 — Georg, Lok. Heizer, Leopoldstr. 36
 — Heinrich, Volksschuldienner, Plöckstr. 105
 — H., Galanterie- u. Wiener Lederwarengeschäft (Inh.: Frau Henriette Reuter), Hauptstr. 109
 — Johann, Lok. Führer, Zähringerstraße, an der Eisenbahnkurve
 Reutter Jakob, Gastwirt zum Großen Faß, Hauptstr. 199
 — Jakob, Privatm. Ww., Marktplatz 8
 — Joh. Jakob, Privatm., Hauptstr. 199
 Rheiner Friedr., G.Arbeiter, Kaiserstr. 10
 Rheinheimer Anton, Kleiderm., Schiffg. 8
 — Louis, Hafner u. Ofenfabrikant, Märzgasse 12
 Rheinwald Emil, Wirt, Bergheimerstr. 61
 Richard Dorothe Ww., Lehrerin, Plöckstr. 73
 — Franz, Hof-Photograph, Hauptstr. 162, photographisches Atelier, ebenda 69
 — Jean, Sprachlehrer, Plöckstr. 73
 — Joh. Georg, Agent, Dirschstr. 13
 Richter Karl, Sekretär, Gr. Mantelg. 22
 Richter Wilh., Tafeltrauben- und Obstzucht-erei, Neuenh. Landstr. 106
 Rickmann Friedrich, Schuhmachermeister und Schuhlager, Unterestr. 9
 Ridinger Wenzel, C. Assit., Bergh. Str. 75
 Rieckenberg Friedr., Musiklehrer, Lauerstr. 5
 Riede Baptist, Postsekretär, Bergh. Str. 55
 Riedel Karl, Apoth. (in Penang), Optstr. 70
 — Wilhelm, Gasdirektor a. D., Fischbrunn-Anstaltsbesitzer, ebenda 70
 Riedinger Friedrich, Dienstm. u. Schützenvereinsdiener, Pfaffeng. 4
 — Joh. Nikol., Agent und Verdingbureau, Gieselpfad 1
 Riegel Jos., pens. Lehrer, Fischmarkt 4
 — Luise, Reallehrer Ww., Zwingerstr. 7
 Rieger Kaspar, Kutscher, Bergheimerstr. 36
 — Max, Schlossermeister, Hauptstr. 19
 Riegert Joseph, Weiskupfer, Karlsstr. 20
 Riegler August, Sattler, Bahnhofstr. 61
 — Georg, Bäcker Ww., Leopoldstr. 12
 — Georg, Privatm., Burgweg 12
 — Lucius, Bäckermeister, Hauptstr. 39
 — Philipp, G. Portier, Plöckstr. 10
 Riehl Heinrich, Zimmerm., Bahnhofstr. 7
 — Lisette Ww., Waschfrau, u. Neckarstr. 36
 Riefs Joh., Dr., altkathol. Stadtpfarrer, Plöckstr. 26
 Riel Heinrich (Fa.: Ahorn & Riel), Tapetenfabrikant, Römerstr. 38
 Riemer Bernhard, Kleiderm., Zwingerstr. 11
 — Friedrich sen., Diener bei d. Domänenverwaltung, Gewerbebau u. Handelskammer, Bussfemrg. 1
 Ries Anna Frä., Teleg.-Geh., Obhausstr. 3
 — Georg, Buchhalter, Gr. Mantelg. 22
 — Ignaz, Wagenw.-Geh., Römerstr. 23
 — Joh., G.Arbeiter, Am Güterbahnhof 15
 — Martin, Schlosser, ebenda 15
 Rießer Joh. Nepom., Priv., Bergh. Str. 47
 Rieß Johann, Dr. Priv., Augustinerg. 13
 Rigling Stephan, Schumann Ww., Spezzereihändlerin, St. Mantelg. 20
 Rihm Jakob, Pfarrer a. D., Plöckstr. 52
 Rilling Wilh., Feilenhauer, Ingrimstr. 6
 Rimmler Babette, Waschfrau, Gieselpfad 2
 — Katharine, Tagarbeiterin, ebenda 4
 — Martin, Lok. Heizer, Römerstr. 5
 — Philipp, Schäftchenstepper, Unterestr. 8
 Ringshäuser Friedrich, Privatm., Haspelg. 3
 Rinclin Wilhelm, Stations-Assistent, Landhausstr. 7
 Riisch Elise, Teleg.-Gehilfin, Römerstr. 42
 Rissel Adolf, Holzmacher, Lauerstr. 16
 Ritschl Sophie, Geh. Rat Ww., Friedrichstr. 5
 Ritter Abraham, Landwirt, Bergh. Str. 72a
 — Adrian, Landwirt, Plöckstr. 39
 — Andreas, Steinhauer, Fischerg. 8
 — Christian I., Landwirt, Plöckstr. 11
 — Christian II., Landwirt, Gaisbergstr. 23

- Mitter Friedrich, Landwirt, Plöckstr. 11
 — Georg Michael, Landwirt, Fahrtg. 6
 — Jakob, Landwirt, Eppelh. Landstr. 15
 — Karl, Telegraphist bei der Main-Neckar-
 bahn, Hauptstr. 44
 — Ludwig, penf. P. Packetbest., ebenda 44
 — Martin, Tagarbeiter, Bussfemrg. 5
 — Philipp, Weingärtner Ww., ebenda 5
 — Regine Fr., Floring. 1
 — Theobald, Landwirt und Wirt, Berg-
 heimerstr. 72
 — Wilhelm Friedrich, Professor am Gym-
 nasium, Plöckstr. 60
 Nittershofer Heinrich, Steuer-Konmiss.=
 Assistent, Neuenh., Mönchhof 118
 Nittmann Heinrich, Maurer, Schloßberg 25
 — Joseph, Hundehändler, Schlierb. Ldstr. 36
 — Joseph Frau, Krämerg. 8
 — Magdalena, F. Arbeiterin, Brunneng. 22
 — Matthias, Tücher, Schloßberg 19
 — Philipp Jakob Ww., ebenda 19
 Nittmeier Konrad, Gärtner, Wolfsbrunnen-
 weg 18
 Nittner Karl, Musiker, Hauptstr. 123
 Nishaupt Elise Fr., ebenda 33
 — Friedrich, Bäcker Ww., Lauerstr. 24
 — Friedrich (Firma: Nishaupt & Weber),
 Fabrikant, Lauerstr. 1
 — Friedrich (Firma: Ueberle & Nishaupt),
 Weinbändler, Neue Schloßstr. 10
 — Karl, Bäckermeister, Hauptstr. 74
 — Konrad, Bäcker Ww., Marktplatz 8
 — Leonhard Ww., Konditorei und Café,
 Unterestr. 37
 — Matthias, Privatm., Bahnhofstr. 13
 Nishaupt & Weber, Cigarrenfabrik, Zu-
 grimstr. 1
 Nivola B., Expeditor Ww., u. Neckarstr. 30
 Niren Gottfried, Werkmeister, Schlierbacher
 Landstr. 81
 Nockau Klara v., Privatm. Ww., Luisenstr. 1
 Nockenschuh Theod., Musiker, O. Neckarstr. 7
 Nodenberg Theodor, Prof., Römerstr. 44
 Nodrian Alfred (Firma: C. Desaga), Lager-
 chem. Apparate, Hauptstr. 55, Ge-
 schäftslokal: ebenda 60
 Nöckel Andr., G. Schaffner, Bergh. Str. 45
 Nöder Anna u. Lina, Geschw. Fr., Ziegel-
 häuser Landstr. 27
 — Ignaz, Schreinermeister, Al. Mantelg. 1
 Nöhrauer Bernh., Exped.-Geh., Augustiner-
 gasse 5
 Nömer Georg, Schlossermeister Ww., Gr.
 Mantelg. 17
 — Jakob, Fuhrmann, Plöckstr. 30
 — Karl, Dr. Privatm., Mohrbacherstr. 21
 — Nikolaus, Schmiedmeister, Plöckstr. 5
 Nöndich Ludw., Neg.-Nat a. D., Spfrstr. 120
 Noepfle Margarete Frau, Hauptstr. 201
 Nöndich Johannes, Kleiderm., Schloßb. 33
 Nösch Karl, Jagdaufsesser, Plöckstr. 79
 — Rudolf, Glasermeister, Gaisbergstr. 41
 Nöser Karl, Schuhmacher, Schloßberg 34
 Noesle Jakob, Privatm., Bremeneq. 5
 Noesler Emil, Konditor, Hauptstr. 30
 Nöbler Auguste und Jakobine, Geschwister,
 Waschgeschäft, Al. Mantelg. 17
 — Emanuel, Kenteidiener, Unterestr. 25
 Nöth Adam Witwe, Brunneng. 10
 — Anna Marie, Wäscherin, Hauptstr. 103
 — Johann, Steinhauer Ww., Fischerg. 7
 — M., Prof. Ww., Akademiestr. 4
 — Max, Dr. prakt. Arzt, ebenda 4
 Növekamp Eduard, Sprachlehrer Witwe,
 Sandg. 4
 Nöwer Karl, Kleiderm., Al. Mantelg. 3
 Rogge Karl, Musiker, Leopoldstr. 44
 Roggenbach Max, Frhr. v., Leopoldstr. 5
 Rohleder Friedrich, Schuhm., Bahnhofstr. 7
 Rohmann Christine Fr., Al. Mantelg. 3
 Rohrbach Friederike Frau, Plöckstr. 31
 Rohrer Christoph, Schreiner, Leopoldstr. 30
 Rohrhurt Christ., Briefträger, Gr. Man-
 telgasse 24
 Mohrmann Adam, Tagarbeiter, Schlierb.
 Landstr. 43
 — Andreas, Fischer, ebenda 25
 — Anton, Maurer, Schlierbach 49
 — Christoph, Fischer, Schlierb. Landstr. 27
 — Daniel Karl, Landwirt, ebenda 24
 — Franz, Landwirt Witwe, ebenda 32
 — Friedrich, Fischer, Schiffg. 9
 — Friedr., Holzschmittwaren-, Brennholz-
 u. Kohlenhandlung, Mohrbacherstr. 23
 und Bahnhofstr. 55, 57
 — Friedrich, Maurer, Schlierb. Landstr. 32
 — Friedrich, Schiffer, ebenda 41
 — Gertrud Ww., Waschfrau, Apothekeg. 6
 — Gottfried, Kutscher, Schlierbach 58
 — Heinrich (gen. Müller), Kleidermacher,
 Neckarzüngg. 6
 — Jakob und Theobald, Tagarb., Schlier-
 bacher Landstr. 41
 — Jakob, Maurer, Schlierbach 72
 — Johann David, Fuhrmann und Frau:
 Hebamme, Untere Neckarstr. 70
 — Joh. Karl Ww., Waschr., Schlierb. 72
 — Justus, G. Arbeiter, Gaisbergstr. 23
 — Karl, Tagarbeiter, Schloßberg 22
 — Karl Friedrich, Fischer, Schiffg. 9
 — Katharine, Tagarb., Schlierb. Ldstr. 41
 — Katharine Ww., Wäscherin, Floring. 3
 — Margarete, Lohnföchin, Oberbadg. 8
 — Mich., Tagarb. Ww., Kurzer Buckel 5
 — Peter, Fischer, Schiffg. 9
 — Peter, Tagarb., Schlierb. Landstr. 47
 — Robert, Maurer, ebenda 22, am Haus-
 ackerweg
 — Sebastian, G. Schlosser, Fahrtg. 13
 — Sebastian, Tagarbeiter, Schlierbach 50

- Roland Hans, Diener, Unterestr. 33
 Roller Joh., Gensdarm, Ob. Neckarstr. 6
 Rom C. W., Kolonialwaren-, Delikatessen-
 und Cigarrenhandlung, Hauptstr. 48
 Rombach Leander, Antscher, Lauerstr. 16
 Rongé Louis (Fa.: J. B. Rongé), Schirm-
 fabrikant, Hauptstr. 132
 Roos Anton, pens. Lehrer, Bergh. Str. 89
 — Val., Schuhm., Am Güterbahnhof 15
 Rose Theodor, Privatm., Hauptstr. 229
 Rosen L. S., Priv. Wtw., Kohrb. Str. 18
 Rosenbaum Ludwig, Kfm., Unterestr. 2
 Rosenbusch Harry, Dr. Prof., Kaiserstr. 13
 Rosenfels Bertha u. Gertrud, Geschw. Fr.,
 Dreikönigstr. 18
 — Louis, Handelsmann, Gr. Mantelg. 18
 Rosenhain Benedikt, pens. Lehrer, Mittel-
 badgasse 3
 — Rudolf, Goldwarenhändler, Bauamts-
 gasse 4, Ladengeschäft: Hauptstr. 96
 Rosenkranz Friedrich, städt. Musik-Direktor,
 Untere Neckarstr. 80
 — Wilhelm, Kfm., ebenda 80
 Rosenplaenter Auguste, Fanny u. Olga Fr.,
 Instit.-Zuhaber., Neuenh. Vdstr. 127
 — L., Dr. Fran., Kohrbacherstr. 12
 Roser Jaf., pens. Post-Paketbesteller, Drei-
 königstr. 16
 — Wilhelm, Buchhalter, ebenda 16
 Rost Richard, Hafner, Kl. Mantelg. 13
 Rostock Barbara Fr., Näherin, Spstr. 40
 — Elisabeth, F. Arbeiterin, Plöckstr. 17
 — Karl Abraham, städt. Leihhaus-Kontro-
 leur, Burgweg 8
 — Katharina Fr., Weißnäherin, Spstr. 18
 — Kourad, Maurer Ww., Büffemerg. 14
 Rosz Marie Ww., Waschgeschäft, D. Neckar-
 strasse 24
 Roshach Rob., Kassediener, u. Neckarstr. 11
 Roshirt F., Dr., Oberhofgerichts-Kanzler
 a. D. u. Reichstagsabgeordn., Haupt-
 strasse 207, Eingang rechts
 Roshnagel Juliane Ww., Mittelbadg. 11
 Roth Alois, Privatm., Bergheimerstr. 19
 — Franz, Metalldreher, Ingrimstr. 30
 — Friedrich, Tagarb. Wtw., Hauptstr. 21
 — Johann, Lagerhausgeb., Leopoldstr. 28
 — Jos., C. Schreiner, Römerstr. 27, Hinterh.
 — Katharine Witwe, Krahneng. 16
 — Ludwig, Fleischnermeister u. Obstbaum-
 züchter, Klingenteich 24
 — Martin, Fleischner, Plöckstr. 35
 — Michael, Tagarbeiter, Kl. Mantelg. 18
 — Otto, Dr. Witwe, Gaisbergstr. 20
 — Peter, Zimmerpolier, Ziegelg. 18
 — Sebast., Dienstm. Fran., Kl. Mantelg. 2
 Rothenhöfer Karl, Tagarb., Unterestr. 31
 Rothermel Franziska Fr., Krämerg. 14
 — Jsidor, Schuhmacher, Hapfelg. 6
 Rothfuß Georg, Gärtner, Schloßberg 18
 Rothfuß Johann, Holzeinleger Ww., Plöck-
 strasse 32
 — Leonhard, Privatm., Schloßberg 18
 Rothmund Leonore Wtw., Tagarbeiterin,
 Krahneng. 13
 — Matthias, Handelsgärtner, Oberbadg. 6
 Rothschild Bernh., Metzger, Gr. Mantelg. 10
 — Frits (Firma: Wiesbader & Rothschild),
 Kaufm., Hauptstr. 138
 Rott Georg, Lohnkutscher, Gr. Mantelg. 7
 — Heinrich, Steinhauermstr. Wtw., Berg-
 heimerstr. 79
 — Karl, Steinhauermstr., Klingenteich 11
 Ruch Joh. Nep., D. Schaffner, Neug. 8
 Ruckhaber Albertine, Elise und Vina Fr.,
 Bergheimerstr. 18
 Rudolph Heinrich, P. Schaffner, Neuenheim,
 Römerstr. 2
 — Ludwig, Schuhmacher, Unterestr. 20
 Rüb Johanna, Kleidermacherin und Puß-
 macherin, St. Annaq. 1
 — Margarete, Näherin, ebenda 1
 Rübhamen Philipp, Kaufm., Hauptstr. 220
 Rück Kathinka Fr., Priv., Grabeng. 12
 — Wilhelm, Cigarren- und Tabakgeschäft,
 ebenda 12
 Rückert Christian, Tagarb., Kl. Mantelg. 11
 — Wilhelm (Fa.: Karl Weg), Fabrikant,
 Hirschstr. 13
 Rüdert-Gollenberg Theodor, Frhr. v., Berg-
 heimerstr. 16
 Rühl Friedrich, Koch, Unterestr. 9
 — Jakob, C. Kupferschmied, Uferstr. 22
 Rühlemann Karl Gottfried, Säcker und
 Bandagist, Heumarkt 6
 Rümelin Eduard, Kfm., Bergheimerstr. 91
 Rüttinger August, Kleiderm., Theaterstr. 18
 — Leonhard, Schuhmacher u. Schuhlager,
 Plöckstr. 77
 Ruf Georg, Gem. Arbeiter, Römerstrasse 27
 (Vorderhaus)
 — Gg. Fr., Kleiderm., Gr. Mantelg. 14
 Ruge Georg, Dr. Prof., Neuenh. Vdstr. 34
 Rummel J. P., Sattler u. Lager in Reise-
 artikeln, Hauptstr. 101
 Runkel Karl Fr., Schuhm., Gr. Mantelg. 5
 Rupp Friedr., Tagarb., Kohrbacherstr. 36
 — Julius, Konditor, ebenda 16
 — Philipp, Briefträger, St. Annaq. 15
 — Philipp jun., Dekopist, ebenda 15
 Rupprecht L. Ernst, Puß- u. Modegeschäft,
 Hauptstr. 137
 Ruffert Joseph, Kleiderm., Zwingerstr. 7
 Ruffisches Lesezimmer, Hauptstr. 105
 Ruffhart Julius, C. Portier, Plöckstr. 31
 Ruffsch Richard, Bahnw., Bahnhofstr. 61
 Ruttmi August, Exped.-Geh., Brunneng. 18
 Rug Jean (Firma: B. Küstner Nachfolger),
 Bergoldgeschäft und Schreibmaterialien-
 handlung, Friedrichstr. 12

S

- Saam August, Kleiderm., Steing. 14
 Saar Joseph, Kutscher, Friesenberg 2
 Saarbach Mina Witwe, Marktplatz 6
 Sabel Elisabeth, Pfr. Witw., Hauptstr. 50
 Sachs Andr., Bäckermitr. u. Spezereihdlr.,
 Römerstr. 27 (Vorderhaus)
 — Fanny, D. Amtmann Witw., Hptstr. 114
 — Friedrich, Lok. Heizer, Römerstr. 7
 — Georg Friedrich, Groß. Notar, Haupt-
 straße 226 (Eingang Kiffelg.)
 — Karl August, Rej.-Führer, Römerstr. 5
 — Theodor, Dr. phil., Hauptstr. 226 (Ein-
 gang Kiffelg.)
 — Wilh., D. Betriebsinspektor Witw., Bienen-
 straße 8
 Sadizki Aug., G. Werkmstr., Bahnhofstr. 2
 Sägler Albert, Schreinermitr., Ziegelg. 15,
 Werkstätte: Hauptstr. 41
 Säuberlich Magdal., Waschfrau, Hptstr. 214
 Sagelsdorf Hermann, Bürgermeister, Neue
 Schloßstr. 10
 Sahl Johann, Tüncher, Apothekerg. 7
 Sailer Gebr. (Zuhaber: Joseph und Oskar
 Sailer), Manufakturwaren-Handlung
 en gros et en détail, Hauptstr. 192
 Salbach L., Dr. Witw., Gaisbergstr. 17
 Salrein Louis, Kunst- und Handelsgärtner,
 Kleinschmidstraße 42, Verkaufsortal:
 Theaterstraße 2
 Salweck F., Gem. Arb., Bergheimerstr. 90
 Salzler Robert, Prof., Vorstand der Reals-
 chule, Ketteng. 14
 Salzmann Konr., Kutscher, im Cementwerk
 — Maximilian, Dr., Fabrikdirektor, Mohr-
 bacherstr. 20
 Sammler Otto, Buchbinder, Sophienstr. 11
 Samuel Auguste Witw., Gaisbergstr. 17
 Samuely Anna, Prof. Witw., Märzg. 1
 Sandherr Karl, Gärtner, Neuenh. Land-
 straße 39
 Sandmann Friedrich, Kfm., Bergg. Str. 7
 Sanger Lucie Witw., Leopoldstr. 10
 Santi Cölestine, Fr. v., Sängerin, Obere
 Neckarstr. 8
 — Isabella Frau von, ebenda 8
 Sattler Franz, Mechaniker, Jürginstr. 8
 — Joseph, Chirurg, Hauptstr. 18
 Sauder Johanna, Pfr. Witw., Hauptstr. 125
 Sauer Adam, Tagarbeiter, Ziegelg. 7
 — Adolf, Notar a. D., Zwingerstr. 4
 — Albrecht, G. Stat.-Assistent, Plöckstr. 30
 — Barbara, Näherin, Jürginstr. 14
 — Emil, Kassier bei der Volksbank, Große
 Mantelg. 20
 — Franz, Lok. Heizer, Bergheimerstr. 38
 — Georg, Privatm., Plöckstr. 30
 Sauer Georg Johann, Tagarb., Pfaffen-
 gasse 9
 — Georg, Ratsschreiber, Neuenheim, Römer-
 straße 254
 — Georg, Waldhüter, Schlierbach 53
 — Johann, Wagenwärter, Hauptstr. 27
 — Karl, Fuhrmann, Römerstr. 25
 — Peter, Steinhauer, Kl. Mantelg. 14
 Sauerzapf Gg., G. Schaffner, Bergg. Str. 47
 Saul Karl, Expeditor Witw., Fischerg. 10
 Sauter Joseph, Maurer, Gr. Mantelg. 5
 — Kaspar, Maurermeister, Burgweg 6
 — Katharina, Waschfrau, Plöckstr. 30
 — Wilhelm, G. Schreiner u. Frau: Händ-
 lerin, Bahnhofstr. 7
 — Wilhelm, Lehrer, Plöckstr. 105
 Savicki August, Metalldreher und Frau:
 Kleidermacherin, Plöckstr. 59
 Schaaf Georg Friedr., Privatm., Hptstr. 14
 — Philipp, Privatm., Niedstr. 3
 — Philipp, Schreinermitr., Mittelbadg. 10
 Schaaff Franz, Gastwirt zum Goldenen
 Schwanen, Obere Neckarstr. 2
 — Friedrich, Bierbrauer Witw., Restaurat.,
 Leberg. 6
 — Joh. Jakob Witwe, Burgweg 6
 — Katharine, Priv. Witw., Hauptstr. 25
 — Konrad, Privatm., Bienenstr. 7
 — Louis, Gastwirt zum Weißen Bock, Gr.
 Mantelg. 24
 — Ulrich Witw., Seilergeschäft, Hptstr. 81
 — Valentin, Maurermitr., Mohrb. Str. 31
 — Wilhelm, Privatm., Gr. Mantelg. 24
 — Wilhelm, Uhrmacher, Hauptstr. 104
 Schaal Gottlieb, Tagarb., Sandg. 7
 Schaar Wilh., Schlosser, Bussfemerg. 22
 Schaber Gustav Adolf, Stadtbaumeister,
 Zwingerstr. 7
 Schadt Gottfried, Privatm., Schloßb. 43
 — Karl, Koch und Konditorei, Ketteng. 13
 Schaeck Michael, Weinwirt zum Goldenen
 Hirsch (Kuchenhänsel), Ziegelh. Land-
 straße 17
 — Adele (gen. Hellmuth), Schausp., Lauer-
 straße 5
 Schaefer Georg Friedr., Privatm. Witwe,
 Hauptstr. 197
 — Joh. Georg, Seifenieder, Steing. 5
 — Louis, Lager der Orfévrerie Halphen
 Société des Couverts Alfenide in Paris,
 Galanterie- u. Schmuckwaren, Haupt-
 straße 98
 Schäf Heinrich, Holzmacher, Krabneng. 5
 Schäfer A., Cafetier Witw., Hauptstr. 239
 — Albrecht, städt. Gerichtsvollzieher, Ju-
 grimstr. 11
 — Anton, Schuhmacher, Plöckstr. 22
 — Christ., Mehldlr. Witw., Plöckstr. 6
 — Franz, Schuhmacher, Kleine Mantel-
 gasse 19

- Schäfer Friedrich, Schuhm., Hauptstr. 28
 — Gertrude Witw., Näherin, Schloßberg 4
 — Heinrich, Cigarrenhandlung, Hpstr. 58
 — Heinrich, Dr., Professor an der Realschule, Schloßberg 1
 — Karl, Wirt, Grabeng. 9
 — Karl, Kutscher, Gr. Mantelg. 24
 — Karl Joseph, Wagemwärter, Plöckstr. 21
 — Ludwig, G. Portier, Hauptstr. 18
 — Ludwig, Rechnungsjsteller, Plöckstr. 36
 — Marie, Tagarbeiterin, Brunneng. 8
 — Martin, Gem.Arbeiter, Römerstr. 7
 — Philipp, Schuhm. Witw., Burgweg 8
 — Rudolf, Bäckermeister, Marktplatz 8
 — Rudolf, F.Arbeiter, Al. Mantelg. 5
 — Sebastian, Oberchaffner, Plöckstr. 10
 — Valentin, Holzmacher, Pfaffeng. 10
 Schaff Barbara, Wäscherin, Hirschstr. 25
 — Margarete Witw., ebenda 25
 Schaeffer Elise Fräul., Leopoldstr. 22
 Schäfer Adam, Barbier, Unterestr. 31, Eingang Pfaffengasse
 — August, Tagarbeiter, Unterestr. 18
 Schable Karl, Dr. Prof., Leopoldstr. 54
 Schaller Anna Fräul., Näherin, Hauptstr. 162
 — Ernst, Schreinermeister, Bahnhofstr. 25
 — Franz, Tagarb., Schlierb. Landstr. 10
 — Franz sen., Tagarbeiter, Schlierbach 75a
 — Gabriel, Tagarbeiter, ebenda 68
 — Heinrich, Tagarbeiter, ebenda 62
 — Joh. Aug., Holzmesser, Gr. Mantelg. 24
 — Karl, Straßenwart, Schlierbach 62
 — Marie, F. Arb., Schlierb. Landstr. 10
 — Philipp, Maurer Witw., Krahneng. 4
 — Wilh., Kleidermacher, Gr. Mantelg. 17
 Schantz Josephine Witw., Milch- und Viktualien-Handlung, Plöckstr. 89
 Schanz Philipp, Kutscher, Ingrimstr. 14
 Scharitger Hermann, Weinhändler, Marktplatz 4
 Schardt Louis, Schlosser, Lauerstr. 18
 Scharf Friedrich, Schuhm., Dreifönigstr. 9
 — Marie Witw., Näherin, Dreifönigstr. 21
 — Michael, Kleidermacher, Karlsstr. 12
 Scharnberger Martin, Chirurg, Unterestr. 5
 Scharpp Mrs. Witw., Leopoldstr. 43
 Schartenberg Ernestine Frau, Niedstr. 1
 Schatz Michael, Schiffer, Gieselpfad 2
 Schaub Marie Fräul., Kleiderm., Karpfeng. 10
 Schauber Johanna Fräul., Hauptstr. 110
 Schaufelberger Wilhelmine, Krankenschwesterin, Ziegelg. 5
 Schausler Karoline Witw., Heumarkt 6
 Schaunberg Fanny, Freifrau v. Witwe, Schloßberg 17
 — Julie, Freifrau v., Rittmeister Witwe, ebenda 17
 Schede Max, Privatm., Uferstr. 22
 Scheib Christian, Maler und Tüncher, Al. Mantelg. 15
 Scheible Martin, Tagarb., Bauamtsg. 4
 Scheid Franziska Witwe, Landhausstr. 3
 — Friedrich, Buchhalter, Haspelg. 1
 — Gertrud Witwe, Fischerg. 6
 — Heinrich, Lok. Führer, Hauptstr. 30
 — Joseph, Damen-Mäntel-Magazin, Grabengasse 4, am Ludwigsplatz
 — Joseph, F.Arbeiter, Bergheimerstr. 99
 — Susanne Fräul., G. Stationskassengehilfin, Landhausstr. 3
 Scheidel Julie, Oberwärterin in der Irrenklinik, Vofstr. 4
 Scheidt Franz, Tagarb., auf dem Haarlaß
 Scheifele Karl, Bäckermeister, Gaisbergstr. 12
 Scheitlin Eduard, Friseur, Hauptstr. 1
 Schell Georg Adolf, Meß. Heizer, Spenerer Landstr. 47
 — Johann, G.Arbeiter, Bussfemerg. 1
 — Richard, Schuhmacher, Gr. Mantelg. 21
 — Wilhelm, Dienstmann, Steing. 6
 — Wilhelm, G. Packer, Sophienstr. 15
 Schellenberg Oskar, ev. Dekan und Stadtpfarrer, Hauptstr. 92
 Schellenberger Jof., Maurer, Schlierb. 75
 — Joseph Witw., Weingärtner, Ziegelg. 5
 — Karl Anton, Weingärtner, ebenda 5
 — Katharina Witw., Untere Neckarstr. 42
 — Martin, Maurer, Ziegelg. 4
 — Peter, Weingärtner, Bergheimerstr. 112
 — Rosa, Kohlföchin, Neug. 19
 — Sophie Fräul., Untere Neckarstr. 4
 — Valentin, Landwirt, ebenda 4
 Schellig Ernst, Diener, Hauptstr. 8
 — Jakob, Dienstmann u. Frau: Büglerin, Fischerg. 14
 — Jak. Frau, Tagarbeiterin, Semmelsg. 5
 — Julius Witw., Am Güterbahnhof 15
 — Michael, Werkmeister, Häufferstr. 8
 Schelling Jakob, Lok. Heizer, Landhausstr. 7
 Schellmann Anna Fräul., Burgweg 8
 — Philipp, Wildpret- u. Geflügelhändler, Mittelbadg. 4
 Schend Christoph, Tagarb., Schloßberg 27
 — Jakob, Univers.-Bibliothekdiener, Marktallhof 5
 Schenk August, Musiker Witw., Ingrimstr. 15
 — Christian, Kleidermacher, Ziegelg. 23
 — Gebr. v., Vereins-Verlagsbuchhandlung, Schlierb. Landstr. 22
 — Georg, Wagemwärter, Landhausstr. 8
 — Heinrich, Maurer, Al. Mantelg. 13
 — Heinrich, Schreinergehilfe, Bussfemerg. 5
 — Julius, Schuhmacher, Karpfeng. 8
 — Karl Bernhard v. (Fräul. Gebr. v. Schenk), Verlagsbuchhändler, Schlierb. Landstr. 22
 — Otto Rudolf v. (Fräul. Gebr. v. Schenk), Verlagsbuchhändler, ebenda 23
 Schentel Dan., Dr. Kirchenrat, Leopoldstr. 37
 — Karl, Schreinergehilfe u. Frau: Kunstwäscherin, Sandg. 10

- Schenkel Otto, Procurist in Kösters Bankgeschäft, Leopoldstr. 37
- Scheppe Karl, Lehrer, Plöckstr. 44
- Scherdel Naim, Tagarb., Bussfemerg. 22
- Scherer Ant., Schlossermstr., Bergg. Str. 45
- Friedrich, Privatm. Wtw., Neuenheim, Untere Neckarstr. 264 b
- Georg, Privatm., Bahnhofstr. 7
- Joh., Oberschaffner, Bergheimerstr. 17
- Otto v., Großh. Stadtdirektor, Hptstr. 209
- Valentin, Privatm. Wtw., Friedrichstr. 15
- Scherf Heinrich, Zuschneider, Hauptstr. 149
- Schermers A., Delikatessen-Handlung und Frühstücksstube, ebenda 73
- Scherpenberg v. Wtw., Leopoldstr. 19
- Scherrer Elisabeth Fräul., Ketteng. 12
- H., Dr. Privatdozent, ebenda 12
- Katharine Wtw., Römerstr. 42
- Scherz Karoline, Näherin, Straheng. 6
- Scherzer Elisabeth, Händlerin, Unterestr. 34
- Friedrich, Gerber, Karlsstr. 22
- Scheuer, Hirsch & Schloß, Bankgeschäft, Hauptstr. 84
- Scheuerle Joh., Tagarb., Schlierb. Ldstr. 44
- Scheuermann Karoline Wtw., Karlsstr. 2
- Wilh., Schäftchenstepper, Zwingenstr. 12
- Scheffelhut Traugott, Kfm. Wtw., Friedrichstraße 8
- Schenrer Friedrich, G. Schlosser, Hptstr. 33
- Hermann, Kunst- und Handelsgärtner, Mohrbacherstr. 34
- Joseph, Diener, Hauptstr. 246
- Wilh. Wtw., Kunst- u. Handelsgärtner, Friedrichstr. 6
- Scheuringer Karoline, Krankenwärterin im Männerarmenhaus, Plöckstr. 24
- Schid Johann, Lohnfutcher, Plöckstr. 41
- Schiefferdecker Hch., Steinbr., Kl. Mantelg. 15
- Schierbaum August, Bäcker, Lauerstr. 16
- Schifferdecker J. W., Priv., Sophienstr. 23
- Magdalena Wtw., Unterestr. 7
- Paul, Dr. (Fa.: Schifferdecker & Söhne), Fabrikant, Neuenh. Landstr. 101, 103
- Schifferdecker & Söhne, Portland-Cement-Fabrik (Bergg. Mühle), Mühlg. 9
- Schifferer Aug., Verwalter im Erziehungs- haus, Plöckstr. 2 a
- Schifferling Gabriel Wtw., Brunneng. 8
- Schildber Ludw., G. Arb., Bergheimerstr. 34
- Schilder August, Weinwirtschaft u. Pension, Plöckstr. 101
- Schill Anna Fräul., Hauptstr. 124
- Schiller Jul., Schwerfeger, Kl. Mantelg. 14
- Schilling v. Gaunstatt Franz, Freiherr v., fgl. pr. Oberst z. D., Leopoldstr. 29
- Schilling Karl Friedr., Dienstmann, Mohrbacherstr. 64
- Sebastian, Ausläufer, Ob. Faulpelz 12
- Schilpp Friedr., Schuhmacher, Hptstr. 143
- Schimmel August, G. Schaffner, Fahrtg. 2
- Schipper Mathilde, Kurz- und Wollwaren- Geschäft, Hauptstr. 72
- Schirmer Adolf, Ländler, Kl. Mantelg. 15
- J. Carl Wtw., Schreibmaterialienhand- lung en gros et en détail, Hptstr. 149
- Schitterer Johann Georg, G. Bureaudiener, Untere Neckarstr. 2
- Schlag Friedrich, Restaurateur zum Bayer- ischen Hof, Mohrbacherstr. 4
- Schlagenhauf B. Wtw., Waschr., Schloßb. 16
- Schlagentweith Fr., Wagner, Schneidmühl- gasse 4
- Schlatterer Franziska, Kleiderm., Berghei- merstraße 7
- Schlauch Katharine Wtw., Hauptstr. 243
- Philipp, Schlosser, Kl. Mantelg. 23
- Schleebusch Laura Fräul., Zwingenstr. 7
- Schleckmann Andr., Pfortner i. d. Jren- klinik, Boshtr. 4
- Schlechter Lorenz, Steinbr., Dreikgstr. 15
- Peter, Pelzwaren- und Mägenlager, Hauptstr. 19
- Schlegel Gregor Konrad, Wagenwärter, Kaiserstr. 38
- Schlehein Julius, Postschaffner, Marstall- straße 6
- Schleicher Mich., G. Arbeiter, Römerstr. 27, Hinterhaus
- Schler Hugo, Briefträger, Unterestr. 10
- Schleuning Heinrich, peni. Haupt-Kassier, Burgweg 12
- Schley Konrad, Schusmann u. Frau: Heb- amme, Sandg. 3
- Schlez Ludwig, Säcker und Bandagist, Hauptstr. 177
- Schlickerieder Anna, Kleiderm., Plöckstr. 28
- Schlichsupp Elisabeth Wtw., Kl. Mantelg. 6
- Schlimbach G., Filiale von Schlimbach & Söhne, Pianoorteihdlg., Grabeng. 7
- Schlitt J., Kleiderm. Wtw., Unterestr. 24
- Schlottfeldt Georg, Dr. phil., Privatm., Haspelg. 12
- Schlößinger Jakob, Tabakshdlr., Burgw. 4
- Schloß Julius (Fa.: Kaufmann & Schloß), Kfm., Hauptstr. 146
- Schlosser Georg, Privatm., Plöckstr. 79
- Heinrich, Steueraufsieber, Lauerstr. 4
- Schlotterbeck A., Scherenkleifer, Drei- königstraße 9
- Schlorthauer Ludw., Zimmermann, Untere Neckarstr. 16
- Schluchter Luise Witwe, Römerstr. 5
- Schlüchterer Leopold (Fa.: Schlüchterer & Edelschild), Kfm., Hauptstr. 69
- Schlüchterer & Edelschild, Eisen- u. Stahl- warenhandlung, ebenda 69
- Schlüssel Margar. Wtw., Näherin, Schloß- berg 67
- Schlundi Kath., Waschr., Kl. Mantelg. 27
- Schmalfuß Alwine, Sängerin, Theaterstr. 2

- Schmahl Heinrich, P. Schaffner, Schiffg. 3
 — Heinrich, Schreiner, Schiffg. 3
 Schmedel Karoline Witwe, Plöckstr. 35
 Schmedes L. Fr., Lehrerin, Marktplatz 4
 Schmeling v., Generalmajor 3. D., Hauptstraße 246
 Schmelz Karoline, Monatsfr., Unterestr. 8
 Schmezer Theob., Handelslehrer, Hptst. 173
 Schmich Johanna Ww., Waschfrau, Große Mantelg. 22
 Schmid Leonh., Maler, Kurzer Buckel 1
 — Emilie Fr., Lehrerin, Plöckstr. 105
 Schmidt Adolf, Dr. Prof., Märzg. 18, Eingang Gede der Plöckstraße
 — Alois, Schreinermeister u. Frau: Couvertiennäherin, Oberbadg. 10
 — August, Hemdenmacher, Haspelg. 3
 — Christ., Zuschneider, Mohrbacherstr. 59
 — Christ., Tagarbeiter, Bergheimerstr. 61
 — Emil, Kellner, Hirschstr. 12
 — Franz, Handelsmann, Fischerg. 11
 — Franz, Leihhaus-Taxator, Hptstr. 237
 — Franziska u. Susanna Frln., Ketteng. 1
 — Friedrich, Postsekretär, Gaisbergstr. 22
 — Friedr., Handelsmann Ww., Apothekergasse 10
 — Friedrich, Leinen-, Weißwaren- und Hemdengeschäft, Hauptstr. 135, Wohnung ebenda 139
 — Friedrich, Maurer, Dreifönigstr. 9
 — Friedrich, Schreiner, Lauerstr. 7
 — Friedrich, Zimmermstr. Ww., Hptst. 44
 — Friedrich Wilhelm, Maler u. Tünchermeister, Sandg. 16
 — Georg, Schuhmacher, Plöckstr. 36
 — Georg, Zimmermeister, Hauptstr. 44
 — Henriette Ww., Bzusträgerin, Ziegelg. 8
 — J. J., Optiker Ww., Mittelbadg. 10
 — Joh. Jakob, Oberpedell u. Hausmeister im Friedrichsbau, Hauptstr. 51
 — Joh. Nikolaus Witwe, Gaisbergstr. 63
 — Johanna, Kleidermacherin, Schiffg. 4
 — Joseph, Handelsmann, Karlsstr. 22
 — Joseph, Lok.-Führer, Kleinschmidtstr. 1
 — Joseph, Major a. D., Bergheimerstr. 46
 — Josephine Fr., Mittelbadg. 10
 — Julie, Strickerin, Schloßberg 19
 — Karl Witwe, Schiffg. 4
 — Karl Fr., Post-Assistent, Haspelg. 22
 — Katharine Witwe, Schloßberg 67
 — Louis, Assistent, Hauptstr. 223
 — Louis, Privatm., Zwingerstr. 6
 — Ludwig, G. Arbeiter, Bussmerg. 15
 — Ludwig, Privatm., Unterestr. 23
 — Ludw., penj. Lok.-Führer, Brunneng. 10
 — Margarete Fr., Zwingerstr. 6
 — Marie, Rentnerin, Neuenheim, Uferstr. (Villa Heßler)
 — Peter Adam, Straßenwart, Römerstraße 47
 Schmidt Philipp, Rfm., Hauptstr. 44
 — Phil. (Franziska u. Susanna Schmidt), Leihbibliothek (vormals H. Schwab), Ketteng. 1
 — Regine Fr., Untere Neckarstr. 44
 — Traugott, Lehramtspraktikant, Klingenthorstraße 12, von Osiern an: Blumenstraße 4
 — Theresie Fr., Untere Neckarstr. 28
 — Wilhelm, Buchbinder, Mittelbadg. 10
 Schmiede Johann, Restaurateur zum Deutschen Haus, Augustinerg. 5
 Schmieder Joseph, Architekt, Burgweg 4
 — Joseph, Hof- und Wagenhändler, Dreifönigstr. 18
 — Peter, Wagenw., Bergheimerstr. 19
 Schmiege Seb., Kapfwirt, Bergh. Str. 117
 Schmitt Adam, Wagenw., Schneidmühlg. 9
 — Adolf, Briefträger, Brunneng. 8
 — Andreas Witwe, Spezereihdlg., Mittelbadgasse 16
 — Amalie, Korsettengeschäft, Märzg. 2
 — August, Schuhmann, Apothekerg. 2
 — D. Privatm., Neuenh. Landstr. 105
 — Elise, Näglerin, Semmelsg. 4
 — Franz, Kleidermacher, Plöckstr. 43
 — Franziska Witwe, Semmelsg. 11
 — Friedrich, G. Assistent, Landhausstr. 4
 — Georg, Gärtner, Neuenh. Landstr. 45
 — Georg, Schreinermeister, Baumtsg. 4
 — Georg, F. Schreiner, Hauptstr. 85
 — Georg, Wagenw., Bergheimerstr. 57
 — Georg Adam, Hauptlehrer, Plöckstr. 62
 — Georg Adam Witwe, Kurzer Buckel 7
 — Georg Karl, Gärtner, Kiffelg. 1
 — Georg Ph., Maler Ww., Leopoldstr. 58
 — Guido, Maler, ebenda 58
 — Heinrich, Rfm. Ehefrau, Unterestr. 3
 — Jakob, Finanz-Assistent, Mittelbadg. 16
 — Jakob, penj. Obergeschaffner, Gaisbergstraße 12
 — Jakob, Privatm., Gaisbergstr. 32
 — Jakob Friedr., Restaur., Römerstr. 25
 — Jean, Möbel- u. Tapeziergeschäft, Kettengasse 17
 — Johann, F. Arbeiter, Karlsstr. 22
 — Joh., Fuhrmann Ww., Schlierb. Landstraße 13
 — Johann, Lehrer, Schlierbach 61
 — Johann Gg., Händler, Schneidmühlg. 9
 — Joh. Jak., Holzmacher, Kl. Mantelg. 11
 — Joseph, Lok.-Führer, Kleinschmidtstr. 1
 — Joseph, Pflasterer Ww., Mittelbadg. 7
 — Julius (vorm. A. Maier), Uhrmacher, Hauptstr. 40
 — Karl, Buchhändler, Grabeng. 14, am Ludwigspfad
 — Karl, Maurer, Unterestr. 34
 — Katharina Witwe, Apothekerg. 3
 — Klara Witwe, Friedrichstr. 15

- Schmitt Leonhard, städt. Sparkasse-Rechner, Schiffg. 6
- Leonhard, Maurer, Semmelsg. 16
 - Lisette, Waschfrau, Pfaffeng. 14
 - Lorenz, Anatomiediener, Schneidmühlsg. 4
 - Ludwig, Kleiderm., Bauamtsg. 9
 - Luise Fr., Marktplatz 5
 - Luise, D. Amtsrichter Wtw., ebenda 5
 - Margarete Witwe, Schlierbach 61
 - Marie Fr., Ziegelg. 14
 - Marie Wtw., Römerstr. 27 (Hinterh.)
 - Marie Wtw., Näherin, Dreikönigstr. 21
 - Paul, Gärtner, Ziegelh. Landstr. 29
 - Peter, Zimmerm. u. Wirt z. Schwarzen Schiff, Schlierb. Landstr. 80
 - Philipp, Schuhm. Wtw., Dienerin beim Fröbelverein, Bussfemg. 13
 - Philipp, Uhrmacher, Ketteng. 6
 - Valentin, Maurer, Fischmarkt 7
 - Wilhelm, Küfer, Bergheimerstr. 72
 - Schmittbauer Anton, Dienstm., Hptstr. 21
 - Schmis Johannes, Gastw. z. Weißen Rose (Altdeutsche Weinstube), Fischmarkt 3
 - M., Dr. Privatm., Ziegelh. Landstr. 21
 - Rosine Witwe, Sandg. 8
 - Schnabel Jos., Landw. Wtw., Brunneng. 4
 - Schnäbele Steph., Amtsgerichtsdienner, Seminarstr. 3
 - Wilhelm, Steuergehilfe, ebenda 3
 - Schnaus Friederike, Monatsfr., Unterestr. 7
 - Sebastian, Gärtner, Ziegelh. Ldstr. 12
 - Schneble Ida Fr., G. Exp.-Geh., Gaisbergstraße 42
 - Mina, Kleidermacherin, ebenda 42
 - Schneckenberger Ad., Kleiderm., Dreifgstr. 8
 - Heinrich, Steinhauer, Pfaffeng. 14
 - Leonhard, Tagarb., u. Neckarstr. 32
 - Michael, Kutscher, D. Neckarstr. 22
 - Peter, Tagarbeiter, Ingrimstr. 14
 - Schneeberger Jakob, Bereiter, Marstallhof 5
 - Schneegeb Karoline, Weißnäherin, Untere Neckarstr. 22
 - Schneider Adam, Wagnermeister, Schlierb. Landstr. 47
 - Andreas, Schuhmacher, Bussfemg. 1
 - Andreas, Wagenwärter, Bergh. Str. 49
 - Friedrich, Landwirt, Schlierb. 79
 - Frz. Ant., Schreinerstr., Brunneng. 14
 - Franz Ant., Wagnem., Bahnhofstr. 61
 - Fr., Hptlehrer, Neuenh., Luthenstr. 172
 - Franz Nikol., Bahnwart, Schlierb. 94
 - Georg, Bahnarbeiter, Leopoldstr. 36
 - Gg., Kohlenhändler, Unt. Neckarstr. 22
 - Sch., Billetausg. Wtw., Schlierbach 100
 - Johann, Hafner u. Diensteger, Pfaffengasse 9
 - Johann Adam, Lüncher, Neug. 6
 - Joseph, Steuermahner, Fahrtg. 2
 - Karl, Dienstmann, Krahneng. 11
 - Karl, Untere Neckarstr. 22
 - Schneider Karl, Güterbestättereigehilfe, Am Güterbahnhof 15
 - Karl, Pächter der Bierbrauerei zum Schlüssel, Ketteng. 21
 - Karl, Schreiner Frau, Zähringerstr. nächst der Eisenbahnkurve
 - Karl, Stadtbauamts-Assistent, Untere Neckarstr. 5
 - Karl Jos., Tagarbeiter, D. Neckarstr. 17
 - Otto, Musiker, Heumarkt 6
 - Peter, Holzschnitzer, Ingrimstr. 4
 - Robert, ev. Pfarrer, Neuenh. Ldstr. 81
 - Theodor, Schlossergeh., Pfaffeng. 14
 - Schnell Friedr., Kutscher, Gr. Mantelg. 8
 - Jakob, Tagarbeiter, Untere Neckarstr. 44
 - Schnepp Benedikte, Strickerin, Karlsstr. 13
 - Jakob, Koch, Steing. 2
 - Schnepp Marie Wtw., Tagarb., Schloßb. 4
 - Schnepper Mina Frau, Kornmarkt 8
 - Schnepler Otto, Bierbrauer, Bergh. Str. 75
 - Schnitzer Benedikt, Lagerhausaufseher, Untere Neckarstr. 11
 - Schnizler Philipp, Gensdarmrie-Wachtmeister, Hirschstr. 4
 - Schnorr Bernh. Wtw., Schuhwaren-Handlung, Oberbadg. 2
 - Joseph, Schlossermeister, Bussfemg. 20
 - Karl, Agent, Krämerg. 13
 - Leopold, Lok.-Führer, Plöckstr. 63
 - Peter, Schreiner, Bussfemg. 1
 - Schöll Fris, Dr. Prof., Mohrbacherstr. 51
 - Schön Gg., Theater-schreiner, Bussfemg. 26
 - Schönagel Naim., Kleiderm., Brunneng. 22
 - Schönebehrend Karl Otto Reinhold, Instrumentenmacher, Lauerstr. 28
 - Schöner Gottfried, Kutscher, Hauptstr. 42
 - Schönig Karl Ludw., Polizeisergeant, Semmelsgasse 11
 - Schöninger Franz, Tagarbeiter, ebenda 11
 - Schönmehl Matthias, Kleidermacher Frau, Hauptstr. 105
 - Schöpp Andreas, Schreiner, Dreikönigstr. 8
 - Georg, Kfm. u. Armenkassen-Berechner, Ketteng. 8
 - Gg. Wilh., Buchhalter, Bismarckstr. 11
 - Joseph, Kfm., Schloßberg 13
 - Sebast., Webermeister, ebenda 65
 - Scholl Emil, Buchhalter, Landhausstr. 3
 - Friedrich, Bautechniker, Schlierbacher Landstr. 59
 - Georg, penf. Feldwebel, Plöckstr. 95
 - Georg Phil., Tagarb., Mohrb. Str. 102
 - Jakob, Steinhauer, Fahrtg. 14
 - Joh., Lok.-Heizer, Speyerer Landstr. 39
 - Johann Witwe, Plöckstr. 7
 - Karl, Wertschreiber bei der M. N. Bahn, Landhausstr. 3
 - Ludwig, Ingenieur, Kornmarkt 8
 - Luise, Fr., ebenda 8
 - Michael, Hauptlehrer, Schlierbach 59

- Scholl Valentin, Bezirks-Bauassistent, Leopoldstraße 36
 — Wilhelm, Lok.-Führer, Römerstr. 5
 — Wilhelm, Schuhmacher, Plöckstr. 63
 Schonard Karl, Flaschnergeh., Märzg. 2
 Schork Frz. Jos., F. Arbeiter, Ziegelg. 18
 — Karl, Privatm., Rohrbacherstr. 73
 Schorle Eduard Wtw., Unt. Neckarstr. 58
 Shortland J. Miss, Priv., Plöckstr. 32
 Schott Friedr., F. Direktor, Bergh. Str. 87a
 — Martin, Kfm., Unt. Neckarstr. 54
 — Martin, Straßenmeister, ebenda 54
 Schottler Konrad, Schuhm., Krahneng. 7
 — P., Lehrer Wtw., Akademiestr. 8
 Schouler Wilhelm v., Unternehmer d. städt. Grubenentleerung, Bergh. Str. 90
 Schrabe Friedrich, Maurermeister, Rohrbacherstr. 21
 — Katharina, Obsthdlr., Gr. Mantelg. 12
 — Wilhelm, Maurer, ebenda 22
 Schramm Gottl., Gießmstr., Rohrb. Str. 69
 — Johann, Schuhmacher, Bauamtsg. 6
 Schranzshuen Heinr., Zimmerm., Leberg. 2
 Schradt Jean, Privatm., Bergheimerstr. 28
 — Marie, Tagarbeiterin, U. Neckarstr. 5
 — Regine Witwe, ebenda 5
 Schreckenberger Albert, Schreiner u. Frau: Verdingfrau, Lauerstr. 16
 — Ph. Wtw., Friseurgeschäft (Inhaber: Theodor Kämmerer), Hauptstr. 119
 Schreher Adolf, Gastwirt z. Badischen Hof, ebenda 113
 Schreiner Franz, Kleiderm., Lauerstr. 11
 Schrickel Amalie Frä., Märzg. 16
 Schrieder Hermann, Priv., Leopoldstr. 23a
 — Joseph, Privatm. Wtw., Sophienstr. 25
 Schrodtt Wally, Rat Wtw., Hauptstr. 30
 Schröder Elise u. Mathilde, Geschw. Frä., Neue Schloßstr. 10
 — Johann, Dekonom, Neuenheim, Mönchhof 120
 — Louis, Privatm., Neuenh. Landstr. 100
 Schroedl's Bierbrauerei, Bergh. Str. 117
 Schrott Max, Fuhrmann, Friedrichstr. 101, 2
 Schroth C. A., Friseur u. Fran.: Hebamme, Ingrimstr. 13
 — Jakob, Hilfspostbote, Plöckstr. 15
 — Jakob, Schreinermeister, Neuenheim, Lutherstr. 218
 — Karl, Schreiner Wtw., U. Neckarstr. 60
 — K., Möbeltransport. Wtw., Fischerg. 2
 Schubert Joseph, Blechnermmeister, Große Mantelg. 11
 Schuchbauer Andreas, pens. Lok.-Führer, Rohrbacherstr. 73
 Schuck Michael, Gertrud und Katharine, Geschw., Leberg. 4
 Schück Anna Frä., Hptlehrerin, Burgw. 5
 — Christ, Flaschnermeister, Krämerg. 22
 — Johann, Hauptlehrer Wtw., Burgweg 5
 Schück Julius, ev. Stadtpfr., Hirschstr. 17
 — Peter, Kutscher Wtw., Krämerg. 22
 — Theodor, G. Schaffner, Neug. 13
 Schüle Jakob, Universitäts-Aktuar, Gaisbergstr. 18
 Schüler Adolf, Gastwirt zum Bayerischen Hof, Rohrbacherstr. 4
 — Karl, Handschuhfabrikant, Hauptstr. 172
 — P., Kleiderm. Wtw., Burgweg 8
 — Philipp, Tagarbeiter, Schloßberg 20
 Schüller Michael, F. Arb., Kurzer Buckel 1
 Schütte Wilh., Zuschneider, Mittelbadg. 14
 Schütz B., Schlossermstr. Wtw., Dreifönigstraße 2
 — Heinrich, Verwalter im Männerarmenhaus, Plöckstr. 24
 — Leopoldine, Priv., ebenda 21
 — Philipp Heinr., Privatm., Hauptstr. 211
 Schützendorf Karl, Möbelhdlr. Wtw., Bergheimerstr. 101
 — Karl u. Phil., Kohlengeschäft, ebenda 101
 Schuh Franz, Wagenwärter, ebenda 31
 Schuhmacher Fr., Ausläufer, Unterest. 10
 — Johann, Zuschneider, Hauptstr. 89
 — Karoline Wtw., Näherin, Semmelsg. 7
 — Valentin Wagenwärter, Gaisbergstr. 22
 Schubmann Karl Wilh., Mühlenbes. Wtw., Klingenthorstr. 16
 — Karoline, Kleidermacherin, Plöckstr. 83
 Schuler Ernst v., Major a. D., Neuenheimer Landstr. 36
 — Karl, Schutzmann, Bussfemrg. 18
 — Ludwig, Schutzmann Wtw., Schiffg. 8
 Schulmaier Apollonia Frä., Kleiderm., U. Neckarstr. 48
 — Val., Kleiderm. Wtw., D. Faulepelz 4
 Schulmeister Adolf, Tapezier u. Salousten-geschäft, Brunneng. 22
 Schulze G. (Zuh.: Heinrich Voppel, Hofphotograph), Plöckstr. 79
 — Eduard, Privatm., ebenda 73
 — Friedrich, Dr. Professor, prakt. Arzt, Theaterstr. 4
 — Otto, Dr. Privatm., Landhausstr. 22
 Schulz Alphons, Kfm., Wolfsbrunnenv. 22
 — Emma Frau, Priv., Rohrbacherstr. 31
 — Friedr. Wilhelm, Milchkuranstalt, Unt. Neckarstr. 78
 — Kath. Witwe, Wäscherin, Schlierbacher Landstr. 17
 — Ludwig, Dr. Rechtsanwalt, Optstr. 221
 — Marie, Lehrerin d. Frauenarbeitschule, U. Neckarstr. 78
 — M. Anna Frä., Rohrbacherstr. 31
 Schulze G. H., Kfm., Agenturen und Kommissionsgeschäft für Mehl, Malz, Landesprodukte, franz. u. ungar. Weine, Hauptstr. 229
 — Friedrich, Universitäts-Rechtlehrer, Gaispelgasse 12

- Schulze Hermann, Dr. Geh. Rat Professor, Sophienstr. 12
- J. (Inh.: J. Gunkel), photogr. Atelier und Porzellanmalerei, Leopoldstr. 25
- Luise, Gutsbesitzer Ww., ebenda 10
- Wilhelm, Privatm., Haspelg. 12
- Schumacher Emil, Privatm., Hirschstr. 7
- Karl, G. Assistent, Hauptstr. 15
- Karl, G. Assistent, Rohrbacherstr. 6
- Schumann Karl, Konzertmstr., Hptstr. 227
- Schupp Luise Fr., Priv., Hauptstr. 216
- Jakob, Reallehrer, Sandg. 10
- Wilhelm, Hafner Ww., Ziegelg. 1
- Schuppert Konr., L. Heizer, Gaisbergstr. 12
- Schuster Konrad, Ausläufer, Hauptstr. 103
- Schwab Friedrich, Buchdrucker, Unterestr. 4
- Friedrich, Müller Ww., ebenda 22
- Jakob, Pianofortelager, D. Neckarstr. 1
- Luise, Lehrer Ww., Juginstr. 8
- Philippine, Puffgeschäft, Unterestr. 22
- Schwager Magdalene Witwe, Waschfrau, Sandg. 10
- Schwalb G. M., Lederkommissionsgeschäft, Hauptstr. 109, Comptoir: ebenda 107
- Schwall Karl, Schlosser, Römerstr. 27 (Vorberhaus)
- Schwallh Joseph, Schuhm., Brunneng. 2
- Schwarz Franz, Privatm., Hauptstr. 172
- Jakob Witwe, Dreikönigstr. 15
- Johann, Kübler, Pfaffeng. 5
- Karl Wilh., Lot. Führer, Bergh. Str. 97
- Konrad, Bäcker Ww., Neuenheim, Untere Neckarstr. 273
- Schwarz Aug., Schlossermstr., Gr. Mantelgasse 17
- Christian, Schuhm., Semmelsg. 2
- Chr. Karl, Kutcher, Dreikönigstr. 4
- Elisabeth, Monatsfrau, Pfaffeng. 8
- Friedrich, ev. Stadtpfarrer, Ketteng. 23
- Gg. Jean, Tagarb., Schlierb. Ldstr. 17
- Johann, Flaschner, Dreikönigstr. 15
- Johann, Schreiner, Karlsstr. 20
- Joseph, Sergeant, Seminarstr. 2
- Joseph, Tagarb., Schlierb. Landstr. 13
- Karl, Bäcker, Bussfemrg. 1a
- Karl Aug., Tüncher Ww., Kl. Mantelg. 8
- Karl Johann, Fuhrmann, Schlierbacher Landstr. 13
- Katharine Ww., Wäscherin, Unterestr. 30
- Leopold, Registrator, Hauptstr. 119
- Martin, Tüncher, Plöckstr. 44
- Wilh., Armenrats-Sekretär, Leyerg. 6
- Schwarzbeck Chr., Lederhandlung, Zwingerstraße 12, Filiale Hauptstr. 61
- Friedrich, Lederhändler, Zwingerstr. 16
- Heinrich, Lederhändler, ebenda 12
- J. A. Witwe, ebenda 16
- Schwed Hirsch, Handelsmann, Plöckstr. 18
- Schwehr Wilhelm, Konditorei und Café, Hauptstr. 105
- Schweikard Daniel, Landw., Schneidmühlgasse 10
- Rosine, Landw. Ww., ebenda 10
- Schweikardt Abrah. Ww., U. Neckarstr. 46
- Heinrich, Kfm., Plöckstr. 59
- Jakob, Landwirt, Kleinschmidtstr. 5
- Susanna Fr., Plöckstr. 59
- Schweikart Ludw. Adam, Privatm., Römerstraße 27 (Hinterhaus)
- Schweikart, Lohnkutscher, Mittelbadg. 14
- Schweichart Karl, Amtsrevisor Witwe, Hauptstr. 35
- Schweikle Marie Witwe, Kriegsstr. 8
- Schweigert Karl Wilh., Schutzmann, Mittelbadg. 13
- Schweikhardt Georg, Landw., Römerstr. 47
- Joh. Kasp. jun., Landw., ebenda 47
- Joh. Theob., Landwirt, Plöckstr. 16
- Schweikart Adam, Landw. Ww., St. Annagasse 13
- Christian, Landwirt, Speyerer Ldstr. 1
- Christine Fr., Hauptstr. 153
- Elisabeth, Bierhändlerin, Plöckstr. 41
- Heinrich, Landwirt, Bergheimerstr. 34
- Joh. Friedr., Landwirt und Spezereihändler, Römerstr. 23
- Louis, Kohlen- u. Holzhandlung, Plöckstraße 30
- Martin, Landwirt, Bergheimerstr. 37
- Michael, Landwirt, Gaisbergstr. 25
- Susanna, Näherin, Leopoldstr. 12
- Theobald, G. Schaffner, Plöckstr. 5
- Valentin, Privatm., Bergheimerstr. 28
- Wilhelm, Feldhüter, Schlierbach 76
- Schweikert Friedrich, Tagarb., Zwingerstraße 18 (Eing. Bremeneckg.)
- Jakob, Kolonialwaren-, Cigarren- und Tabakhdlg., Expedition, Hauptstr. 208
- Johanna Ww., Krankennw., Plöckstr. 6
- Schweinhammer Ernst, Storbm., Hptstr. 35
- Schweinfurth Joh., Hptlehrer, Plöckstr. 105
- Michael, Tagarb., A. Güterbahnhof 15
- Schweinschaut Franz Anton, Kleidermacher, Gr. Mantelg. 24
- Schweiß Jakob, Schuhmacher, Krahneng. 15
- Leopold, Privatm., Zwingerstr. 6
- Schweizer Karl, Oberst-Lieutenant a. D., Ziegelh. Landstr. 24
- Pauline Ww., Plöckstr. 14
- Schweizer Christ., Wirt z. Deutschen Eiche, Mittelbadg. 3
- Peter, Weichenw., Speyerer Landstr. 41
- Wilhelm, Schreinergehilfe, Haspelg. 16
- Schwemer Karl, Musiker, Hirschstr. 1
- Schwente Helene Fr., Lehrerin, Hauptstr. 6
- Schweffinger Karl, Bierbr., Bergh. Str. 28
- Schwind Bernhard, Kutcher, Krahneng. 2
- Schwingel Joh., Schreinerstr., Pfaffeng. 9
- Schwöbel Bab., Zeitungsträgerin, Mittelbadgasse 11

- Schwöbel Friedr., Schriftfeger, Krämerg. 15
 Schwörer Leop., Lagerhausaufseher, Mar-
 stallhof 3
 — Otto, C. Schaffner, Bergheimerstr. 73
 Sedinger Andreas, Friseur, Hauptstr. 100
 Securinus Alfred, Cafetier, ebenda 77
 Seeber Karl, Lok. Führer, ebenda 21
 Seeburger Käthchen FrL., u. Neckarstr. 22
 — Karl, Kleidermacher, Hauptstr. 171
 Seegner Philippine, Tagarb., Plöckstr. 3
 Seel Johann, Kaffediener, Ingrimstr. 6
 — Karl, Gastwirt Ww., Theaterstr. 2
 Seelig Ludwig, Gold- und Silberarbeiter,
 Ketteng. 7
 Seemann Joh., Schuhm., Kurzer Buckel 7
 Seidel Aug. Ww., Monatsfr., Unterestr. 15
 Seifert Friedr., Dienstm., Bussfemerg. 24
 — Gustav, F. Arbeiter, Römerstr. 5
 Seiler Bernhard, Badbesitzer, Plöckstr. 64
 — Bernhard jun., C. Schlosser, ebenda 64
 — Franz, Buchhalter, Bergheimerstr. 7
 — Georg, Maler und Tüncher, ebenda 38
 — Heinrich, Tapezier Fran., Sandg. 7
 — Michael, Restaurateur zur Erlanger
 Bierstube, Burgweg 2
 — Nikolaus, L. Führer, Bergheimerstr. 49
 — Philipp, C. Stat.-Assist., Mohrb. Str. 6
 Seisen Elise FrL., Lehrerin, Hauptstr. 243
 Seis Fritz, Architekt, Mohrbacherstr. 51
 — Jakob, Werkführer bei d. Main-Neckar-
 bahn, Mohrbacherstr. 6
 — Johann, Zapfwirt, Leopoldstr. 42
 Sekura Karl, Kutischer Frau, Kl. Mantel-
 gasse 19
 Selby Lowndes F. FrL., Leopoldstr. 47
 Seldenreich Peter, Bahnw., Hauptstr. 250
 Seligmann Adolf, Kfm., Theaterstr. 10
 — M., Tabakhandlung u. Cigarrenfabrik,
 Marstallstr. 13
 — Sigmund, Kfm., ebenda 13
 Semmelmann Moiss, Küfiergehilfe, Berg-
 heimerstr. 87a
 Sendele Adolf, Kaminsfegermstr., Karlsst. 18
 Senfle Louis, Maschinen- u. Mühlenbau-
 fabrik, Bergheimerstr. 97 (Werkstätte:
 Jähringerstr., nächst d. Eisenbahnkurve)
 Senstleber Friederike, Obsthändlerin, Apo-
 thekerg. 16
 Sent Andreas, Tapezier Wtw., Fischerg. 12
 — Emil, Architekt, Unterestr. 13
 — Philipp, Tüncher, ebenda 10
 Seppich Adam, Unterestr. 20
 — Friedrich, Lohnkutscher, Gr. Mantelg. 5
 — Heinrich, Lohnkutscher, Ob. Neckarstr. 12
 — J. G., Lohnkutscher Ww., Gr. Mantelg. 5
 — Jakob, Lohnkutscher, Pfaffeng. 7
 Senfert Elisab., Waldaufseher Ww., Mittel-
 badg. 14
 Sevin Elise FrL., Augustinerg. 9
 Senbold Anna, Näherin, Plöckstr. 89
 Senbold Moritz, Schreinerstr., u. Neckar-
 straße 46
 Seyfert Karl Rob., Fabrikdirektor, Uferst. 24
 Shortt Stuart, Privatm., Adamiestr. 1
 Sichel Georg August, Tapezier, Kornmarkt 7
 Sido Fanny und Marie, Geschwister FrL.,
 Ketteng. 19
 Sieben Regina Ww., Schloßberg 3
 Siebenhaar Barbara, Schuhmacher Witwe,
 Pfaffeng. 9
 — David, Lackierer, Brunneng. 18
 — Elisabeth Wtw., Wärterin, Floring. 8
 — FrL., Biglerin, Dreikönigstr. 17
 — Friedrich, Schuhmacher u. Schuhlager,
 Märzg. 18, Eing. von der Plöckstraße
 — Jakob, Herrendiener, Gr. Mantelg. 19
 — Johann, Kaffediener beim städt. Gas-
 und Wasserwerk, Hauptstr. 104
 — Philipp, Schuhmacher, Unterestr. 33
 — Theodor, Tüncher, Kl. Mantelg. 4
 Sieber Gregor, F. Schreiner, Fischerg. 3
 — Gustav, Kellner, Lauerstr. 12
 — Louis, Kleidermacher Ww., Krämerg. 6
 — Wilhelm, Privatm., Plöckstr. 81
 Siebold Johanna FrL. v., Sandg. 1
 Siefert Adam, Bäcker Wtw., Unterestr. 7
 Siegel Jakob, Bierbrauereibesitzer, Berg-
 heimerstr. 8
 — Johann, Zimmermann, u. Neckarstr. 20
 — Leonhard Ww., Spezereihändlerin, Am
 Güterbahnhof 15
 — Nikol., Postschaffner, Unt. Neckarstr. 2
 Siegmaier Joh., Flaschner, Krahneng. 5
 Sigmund Elisab. Ww., Hdlrn., ebenda 13
 Sienold Karl, Kontinüiler, Berg. Str. 8
 Siewers Karl, Tabakagent, Schiffg. 2
 Siferling Joseph, Tagarb., Klingenteich 11
 Sigel Paul, D. Einnehmer Ww., Friedrich-
 straße 10
 Sigg Joseph, C. Schaffner, Bauamtsg. 6
 Sigmund Jakob, Dienstm., Krahneng. 2
 — Käthchen, Krankenwärterin, Plöckstr. 29
 Silberstath Ww., Monatsfr., Ingrimstr. 30
 Silbermann Karl, L. Kutischer, Bahnhofst. 31
 Simmer Wilh., Postsekretär, Luisenstr. 1
 Simon Emma FrL., Leopoldstr. 8a
 — Georg Fr., Konditor Ww., Hptstr. 232
 — Gustav, Geh. Hofr. Ww., Leopoldstr. 8a
 — J. Friedr., Gerbereibesitzer, Halpelg. 2
 — Karl, Glasermeister, Bergheimerstr. 26
 — Mich., Schuhmacher, Mohrbacherstr. 16
 Singer Glestin, Müllergeh., Semmelsg. 14
 Single Viktor, Lok. Heizer, Hauptstr. 18
 Sinn Katharine, Tagarb., Semmelsg. 14
 Sittel Heinrich, Chemiker, Hauptstr. 226,
 Eingang Kiffelg.
 Sitzer Wil., Schreinergeh., Ingrimstr. 38
 — Wilh., C. Güter-Expd.-Geh., Leopold-
 straße 32
 Smolik Joseph, Schuhm., Gaisbergstr. 41

- Sohler Landolin, Wagenwärter, Kleinschmidstr. 14
 — Sch., Gold- u. Silberarb., Hauptstr. 26
 — Herm., Briefträger, Bergheimerstr. 34
 Sommer Adam, Bahnwart, Plöckstr. 15
 — Adam, Gem.Arbeiter, Gieselsbad 2
 — Anton, Tagarbeiter, Hauptstr. 66
 — Barbara Witwe, Mittelbadg. 3
 — C. G., Privatm. u. Stadtrat, Theaterstraße 11
 — Franz, Bildhauer, Rohrbacherstr. 46
 — Gg. Joh., Weingärtner, Gaisbergstr. 70
 — Jakob, Buchbinder und Schreibmaterialienhandlung, Hauptstr. 52
 — Johann, Kleidermacher, Plöckstr. 22
 — Johann, Schuhmacher, Ingrimstr. 5
 — Joh. Karl, Landwirt, Gaisbergstr. 43
 — Käthchen, Spezereihandlung, Fahrg. 10
 — Karl, Steinbrecher, Kurzer Buckel 11
 — Konrad, Kleidermacher, Ingrimstr. 7
 — Leuchen, Modiste, Plöckstr. 15
 — Leonhard, Maurermstr., St. Annag. 15
 — Martin, Holzmacher, Semmelsg. 5
 — Peter, Maurer, Unt. Neckarstr. 8
 — Philipp, Polizei-Aktuar, Hauptstr. 115
 — Philipp, Privatm., Ziegelh. Landstr. 6
 — Philipp, Schuhmacher, Gaisbergstr. 23
 — Philipp, Vereinsdiener, Sandg. 4
 — Theob., Spezereihdlr. Ww., Fahrg. 10
 — Valentin, Theater-Logenmeister, Plöckstraße 7
 — Valentin, Zimmermann, Plöckstraße 7, Zimmerwerkstätte: ebenda 25
 — Wilhelm., Zimmerm. Ww., Plöckstr. 15
 Sommerhalter Joseph Ww., Brunneng. 16
 Sondheimer H., Dr., Bezirksrabbiner, Wienstraße 6
 Sonnborn Franz, Priv. Ww., Leopoldstr. 9
 Sonnenstein Adam, Postfstr., Hauptstr. 39
 Soyez P., Gärtner Witwe, Märzg. 6
 Späth Albert, Wirt, Bergheimerstr. 85
 Spall Otto, Finanz-Assist., Ingrimstr. 26
 Spangenberg Marie Fr., Ketteng. 23
 Spangenberg Barbara Frau, Fischerg. 14
 — Barbara Witwe, Fischerg. 5
 — Jakob, Schuhmacher, Fischerg. 14
 — Elise Frau, Tagarb., Semmelsg. 12
 Spannagel Peter, Tagarb., Schlossberg 18
 Sparkasse für Landgemeinden, Hauptstr. 41
 Sparkasse städt., Marktplatz 9/10 (Rathaus)
 Specht Kath., Wärterin in d. Frauenklinik, Vohstr. 1
 Speckert Franz, Steinbrecher, Schlierb. 97
 — Johann, Schreiner, Schlierb. Vdstr. 100
 Spegg Georg, Kleiderm., Semmelsg. 7
 — Karl Friedrich, Portier, Pfaffeng. 1
 Spehl Therese, D.Wärterin in der Universitäts-Irenklinik, Vohstr. 4
 Speitel Gottlieb, Kleiderm., Plöckstr. 15
 Spengel Jakob, Metzger, Ketteng. 10
 — Johanna Fr., Haspelg. 7
 — Karl, Gastwirt zum Roten Ochsen, Hauptstr. 217
 — Louis, Privatm., Gaisbergstr. 22
 — Philippine Ww., Ketteng. 19
 Sperber Karl Friedr., Lehrer, Plöckstr. 105
 Spicer J. F., Privatm. Ww., Neuenheimer Landstr. 54
 Spiegel Jos. Ww., Wäscherin, Hauptstr. 41
 Spielberg Otto, Dr., Neuenheim, Untere Neckarstr. 264 b, Villa Scherer
 Spieler Karl, Schäftchenmacher Witwe, Bussf. 20
 Spies, Gärtner, Wolfsbrunnenweg 22
 — Friedrich, Buchhalter, Marstallstr. 6
 — Georg, evang. Kirchendiener, Fischerg. 9
 — Karl Ww., Waschfrau, Ziegelg. 13
 — Kath., Tagarbeiterin, U. Neckarstr. 66
 — Margarete Ww., ebenda 66
 — Otto, C. Ingenieur, Zwingerstr. 1
 Spilger Leonh., Kleiderm., U. Neckarstr. 46
 Spinner Andreas (Hölzer Nachfolger), Bierbrauerei, Hauptstr. 17
 Spis Friedrich, Gastwirt zum Neckarhotel, Neuenh. Landstr. 31
 — Friedrich (Nachf. Weimar Henriette), Kurzwaren- und Tapissiergeschäft, Hauptstr. 106
 — Louis Nachf., Gastwirt zum Holländer Hof, Lauerstr. 30
 — Rudolf, Lok. Führer, Bergheimerstr. 11
 Spitzer Karl, Wäsche- und Heubengeschäft, Tuchlager, Ausstattung, Hauptstr. 146
 — Louis, Privatm., Bergheimerstr. 3
 Spöhrer Franz, Schreiner, Klingenthorstr. 6
 Spörri Jean, Maschinist, N. Bergh. Str. 8
 Sprauer Karl, Stations-Kontroleur, Bergheimerstr. 45
 Sprengel Elma Fr., Hauptstr. 164
 Sprenger Alois, Dr. Prof., Leopoldstr. 41
 Spritzenhaus städt., Ketteng. 16
 Spuhler Marg., Putzfrau, Schlierb. Vdstr. 80
 Staats C. Fr., Privatm., Augustinerg. 1
 Stachel Georg, Kürschner und Pelzwarenhändler, Hauptstr. 35
 Stadel August, Schreiner mstr., Kriegsstr. 8
 Stadelmann Ernst, Dr., Assistenzarzt im akad. Krankenhaus, Vohstr. 2
 Stader Lorenz, Zugmeister, Fahrg. 1
 Stadler Christ. Ww., Waschfr., Ingrimstr. 4
 — Käthchen, Näherin, Florng. 8
 — Karl, Väter, Plöckstr. 58
 Stadtmüller Hugo, Prof. am Gymnasium, Hauptstr. 131
 Stadttheater, Theaterstr. 6
 Stahl Christian, Wagenwärter,

- Stahl Karl, Lok.-Führer, Fahrtg. 3
 Stähle Joh., G.Werksführer, Landhausstr. 7
 Staib Luise Frl., Bergheimerstr. 35
 Stalf Nikolaus, Schuhmacher, St. Annag. 3
 Stallmann Gg., Privatm., Gaisbergstr. 32
 Stamm Heinrich, Tagarbeiter, Karlsstr. 22
 Stammler Marg., Lohnföschin, Plöckstr. 36
 Stams Karl, Landbriefträger, Schloßb. 12
 Starck Antonie u. Mathilde Frl., Grabeng. 7
 Stark K. W., Hofrat Witw., Bergh. Str. 24
 Staatsmann Friedrich, Pförtner im akadem. Krankenhaus, Vohstr. 2
 — Sus. Ww., Händlerin, Neckarmünzg. 14
 Staub Heinrich, Schirmmacher, Plöckstr. 56
 — Kath. Ww., Monatsfrau, Hauptstr. 125
 Staud Joseph Nachf., Kolonialwaren-, Cigarren- u. Thee-Handlung, Steing. 1
 Staudinger Sebastian, Schuhm., Pfaffeng. 8
 Staudt Stephan, Antiquarischer u. Frau: Freise, Gieselpfad 3
 — Wilhelm, Tagarbeiter, Bergheimerstr. (Tommenvereins-Gebäude)
 Staus Joh., Baunternehmer, Römerstr. 44
 — P., Baunternehmer, Handschuchsheimer Landstr. 392
 Stay Adam, Kleidermacher, Floring. 1
 Stebel Fridolin, Schuhm., Bussfemerg. 24
 Stech Heimr., Schmiedmstr., Schloßberg 6
 Stecher Heinrich, Lok.-Heizer, Landhausstr. 2
 Stegmaier Joh., Lok.-Heizer, u. Neckarstr. 42
 — Karl, Gärtner, Neuenh. Mönchhoffstr.
 — Karl, Lok.-Heizer, Plöckstr. 30
 — Margarete Witw., ebenda 30
 Stegmüller Joseph, Maurer, Römerstr. 27, Hinterhaus
 Stehle Joh., Werkführer, Landhausstr. 7
 Steible Raphael, Hauptamts-Diener, Am Güterbahnhof 15
 Steidel Amalie, Kleiderm., Plöckstr. 12
 Steiger Naimund, Lehrer, Grabeng. 20
 — Wilhelm, Steinhauer, Plöckstr. 3
 Steiglehner Joseph, Rentamtman a. D., Neuenh. Landstr. 75
 — Luise Frl., Stationskassengeh., ebenda 75
 Stein Eberh., Briefträger Ww., Fahrtg. 11
 — Edmund, Dr. prakt. Arzt, Hauptstr. 88
 — Karoline, Korsettenfabrik, ebenda 40
 — Leonhard, Gärtner, Neuenh. Ldstr. 48
 — Valentin, Weichenw., Bergheimerstr. 33
 Steinbach Elise Ww., Ingrimstr. 26
 — Simon, G.Arbeiter, Römerstr. 25
 Steinbrenner August, Gymnasial-Lehrer, Kornmarkt 8
 — Wilhelm, Gerber, Gr. Mantelg. 18
 Steinbrügge Hermann Jr., Dr. Assistenz- arzt, Plöckstr. 77
 Steinel Johann, Schlosser, Hauptstr. 41
 Steiner Auguste, Stiftungsverwalter Ww., Grabeng. 8
 — J., Dr. Privatdozent, Rohrbacherstr. 12
 Steiner Konr., Sprechmeister, Fischerg. 10
 — Nemigius, Postpaketbesteller, Neuenh. Landstr. 77
 Steinhäuser Phil., Kfm. Ww., Hptstr. 176
 Steinhauer Anton, Restaurateur z. d. Vier Jahreszeiten, Haspelg. 2
 Steinmann Phil., Pfästerer, Brunng. 4
 Steinweg Friedr., Schäftenwaller, Zwingerstraße 16
 Steinthal Luise Ww., Pension, Gaisbgg. 15
 — Karl Jr., Dr., Assistenzarzt im akadem. Krankenhaus, Vohstr. 2
 Steinwand Franz, Siebmacher und Draht- weber, Apothekerg. 7
 Stengel Adolf, Dr. Prof., Bergheimerstr. 4
 — Leopold v., Bezirks-Bauinsp., Schulg. 2
 Stengele Alexius, Büchsenm., Seminarstr. 2
 Stephan Eva Witwe, Bussfemerg. 1
 — Hermann, Dienstm., Leopoldstr. 36
 — Jakob Witwe, Kl. Mantelg. 7
 — Johann, Schreiner mstr. Plöckstr. 63
 — Johanne Frl., Gaisbergstr. 67
 — Ludwig, Lohnkutscher, St. Annag. 5
 — Marie, Kleidermacherin, Kl. Mantelg. 7
 Stepp Clementine, Näherin, ebenda 9
 Stern Georg, Postassistent, Hauptstr. 117
 — Therese v. Frl., Friedrichstr. 12
 Sternheimer Moriz Eugen, Notar Witwe, Friedrichstr. 10
 Sterzenbach Joh., Bahnw., a. Schweg. Weg
 Sterzenbach Martin, Wagenwärter-Gehilfe, Am Güterbahnhof 15
 Stetter Jakob, Eierhändler, Hauptstr. 66
 Steuereinnemerei I Großh., Mittelbadg. 7
 Steuereinnemerei II Großh., Schiffg. 4
 Stichling Franz, Gastwirt, Ketteng. 25
 — Jakob, Privatm., Hauptstr. 1
 Stibe Johann, Kleiderm., Heumarkt 8
 Stieffel Marie Frl., Klingenteich 5
 Stiefvater Gottl., B.Hilfsbote, Kaiserstr. 38
 Stienen Josephine Frl., Grabeng. 14
 Stier Bernhard, Tagarbeiter, Leberg. 2
 — Georg, Kellner, Apothekerg. 1
 — Johann, Zimmermann, Steing. 6
 Stigler Jda Ww., Kleiderm., Oberbadg. 1
 Stock Georg, Gem.-Müller, Eppelh. Ldstr. 6
 Stocke Marie, Näherin, Kisselg. 1
 Stocker Florian, Waschgeseh., Gr. Mantelg. 4
 — Franz Kaver, Dr. Wtw., Zwingerstr. 1
 Stockert Josephina Ww., Kleinchmidstr. 16
 — Wilh., Dr. prakt. Arzt, Bieneustr. 3
 Stockhausen Marie Frl., Leopoldstr. 37
 Stockmar Karl, Buchhalter, Burgweg 7
 Stoe Anton, Bleichbeil., Ziegelh. Ldstr. 26
 — Jakob, Maurer, u. Neckarstr. 34
 Stöckigt Theodor, Musiker, O. Neckarstr. 6
 Stöckinger Hermann, Architekt, Bergheimer Straße 31
 Stöwe Ludw., Amtsaktuar, Untere Neckar- straße 24

- Stoll Adolf, Weißpuger, Neuenh., Mönchshof 118
- Amalie u. Babette FrL., Schloßberg 3a
- August, Cigarren- und Tabakhandlung, Hauptstr. 155
- August Ernst, Kfm., Unterestr. 30
- Chr., Brunnenm. Wtw., Krahneng. 11
- Franz, Lok-Führer, Bergheimerstr. 97
- Heinrich, Leder- und Maschinentreibriemenhandlung, Unterestr. 30
- Jakob, Privatm., ebenda 30
- Luise Witwe, Gaisbergstr. 10
- Peter, Dienstm., Römerstr. 27 (Hinterh.)
- Philipp, Kleidermacher, Leberg. 3
- Philipp, Steinbrecher, Semmelsg. 14
- Stolz August, Gr. Oberamtsrichter, Hauptstraße 94 (Eing. Friedrichstr.)
- Eugen, G.Güterepped.-Geh., Leopoldstr. 2
- Friedr., G.Güterepped.-Geh., ebenda 2
- Michael, Lok-Führer Ww., Leopoldstr. 20
- Stolze Theod., Bergolder, u. Neckarstr. 46
- Stopper Christine Witwe, Leberg. 4
- Storch Max, Musiklehrer, Hauptstr. 161
- Storch Gottl., Tagarb. Wtw., Schlierb. 73
- Joh., Maurer Ww., Schlierb. Ldstr. 14
- Stoy Max, Premier-Lieutenant, Ziegelh. Landstr. 29
- Strasburger Regine, Kfm. Wtw., Bergheimerstraße 29
- Strähle D., Apotheker, Hauptstr. 26
- Strahner Ludw. (vorm. Metzler), Handlungsgärtner, Neuenh. Landstr. 69
- Stratthaus Leop., Lok-Führer, Plöckstr. 21
- Stratmann Cornelia, Geh. Rat Witwe, Ziegelh. Landstr. 3
- Straub Adam, Spezereihdlr., Lauerstr. 7
- Adolf, Tagarb., Schlierb. Landstr. 52
- Anna, Händlerin, Leopoldstr. 44
- Christian, Metzger, Karpfeng. 2
- Georg, Lohnkutscher, Klingenthorstr. 14
- Johann, Zimmermeister, Hauptstr. 245 (Karlsthor)
- Joh. Mich., Maurermtstr., Schlierb. 64
- Martin, Portier in der Frauenklinik, Vohstr. 1
- Simon, Kutscher, Bussfemerg. 14
- Strauch Herm., Dr. jur. Prof., Klingenthorstraße 12
- Strauß Adam, Sattler, Plöckstr. 1
- Joseph, Kantor der israel. Gemeinde, Plöckstr. 87
- Valentin, Schachtelm., Schlierb. Ldstr. 47
- Streble Theod. Frau, Kleiderm., Burgw. 4
- Streit Ottilie FrL., Weißwaren- u. Kinderkonfektionsgeschäft, Leopoldstr. 35
- Streitberg Marie Witwe, Märzg. 2
- Streng Heinrich, Cigarrenmacher, Bussfemergasse 16
- Stricker Peter, G.Packträger, Bergheimerstraße 45
- Strikler Vincenz, Gärtner, Gaisbergstr. 22
- Stroh Franz, Kutscher, Friedrichstr. 10
- Strohmeier Elisabeth, Dr. Ww., Niesstr. 3
- Elise, Major Wtw., Neuenh. Ldstr. 36
- Karl, Kutscher Witwe, Unterestr. 22
- Karoline u. Marie, Gechw. FrL., Niesstraße 3
- Struck Louis, Kfm., Leopoldstr. 22
- Strübe Hermann, Kreisschulrat und Landtags-Abgeordneter, Sandg. 9
- Stüber Joh., Eisenbeschneider, O.Neckarstraße 24
- Stühlinger Herm., Dr., I. Assistenzarzt in der Irrenklinik, Vohstr. 4
- Stürmer Karol. Wtw., Waschfrau, Neuenheimer Landstr. 86
- Stulz Wilh., Postschaffner, Bergh. Str. 61
- Stumpf Jakob, Apothekerarbeiter, ebenda 45
- Jakob, Lehrer, Sandg. 6
- Johann, Kleidermacher, Hauptstr. 19
- Joseph, Schuhmacher, Bussfemerg. 22
- Joseph, Schuhmacher, Dreifönigtr. 9
- Karl, Postgehilfe, Neug. 15
- Ludwig, Wirt i. Gold. Löwen, Heum. 3
- Stupp Johanna FrL., Lauerstr. 4
- Sturm Heinrich, Schreiner, ebenda 8
- Stus Elisabeth FrL., Floring. 8
- Stutzmann Friedr., Konsul Ww., Leopoldstraße 23a
- Friedrich, Privatm., Bergheimerstr. 45
- Süßle Heinrich, Großh. Oberamtsrichter, Hauptstr. 79
- Suffert C. A. Wtw., Neuenh. Landstr. 41
- Ernst August, Privatm., ebenda 41
- Sulzer Barbara, Kleiderm., Plöckstr. 56
- Ferdinand, Metzger, Brunneng. 20
- Friedrich, Küfermeister, u. Neckarstr. 72
- Joh. Jakob, Küfermeister, Hauptstr. 115
- Johann, G.Arbeiter, Apothekerg. 12
- Johanna, Kleiderm., Bergheimerstr. 89
- L., Dr. Wtw., Sophienstr. 25
- Nikolaus, Metzger, Ketteng. 4
- Supe Richard, Buchhalter, Hauptstr. 42
- Suzmann Abrah., Priv., Leopoldstr. 21
- Sutter Alois Frau, Hauptstr. 243
- Alois jun., Schiffer, Krahneng. 2
- Friedrich, Tagarbeiter, ebenda 15
- Georg, Tagarbeiter, Schlierb. Ldstr. 47
- Sutton S. A. Miss, Pension Anglaise, Leopoldstr. 49
- Sybel Alex. v., Egl. pr. Ministerialrat a. D., Rohrbacherstr. 27
- Syffert Amalie FrL., Telegraphen-Gehilfin, Bergheimerstr. 15
- Synagischy Rudolf, Sattler und Tapezier, Lager in Reifeartikeln, Hauptstr. 44

Z

Tavernier Kathar., Lehrer Wtw., Neuenh. Landstr. 75
 Tesloff Chr., Tagarbeiter, St. Annag. 15
 Thibaut Marie und Bertha, Geschw. Frll., Priv., Luisenstr. 1
 Thierfelder Chr., Musiklehrer, Al. Mantelg. 7
 Thiesen Gch., Kleiderm. Wtw., Krämerg. 7
 Thilo Gg., Dr. phil., Gymnasiumsdirktor a. D., Friedrichstr. 1
 Thömes Nikol., Dr. Redakt., Lauerstr. 22
 Thoma Alwine, Dr. Rechtsanwält Witwe, Kriegsstraße 8
 — Emil, Gastwirt zum Grand Hôtel, Mohrbacherstr. 11
 — Johanna, Geschäftsführerin, Hptstr. 58
 Thomas Amalie, Lehrerin, Akademiestr. 1
 — G. A. Nachf. (Karl Müller), Material- und Farbwarenhandlung, Hptstr. 169
 — Kath. Wtw., Wäscherin, Strahueng. 15
 — Leonhard, Bäckeri und Weinwirtschaft zur Goldenen Gerste, Hauptstr. 93
 — Magdal. Ww., Monatsfr., Unterestr. 14
 — Valentin, Küfermeister Wtw., Sandg. 6
 Thome Joh., penf. G. Assistent, Hptstr. 225
 Thorbecke August, Dr. Professor, Rektor der höheren Mädchenschule, Plöckstr. 40
 — Heinrich, Dr. Prof., Mohrbacherstr. 17
 Thom Jakob, Maurer, Ob. Neckarstr. 17
 Thur Karoline, Dr. Wtw., Bergh. Str. 18
 Tieg G. G., Flaschner, Fischerg. 6
 Töpte Gustav, Dr. Priv., Bergh. Str. 4
 Tonagel Karl, Musiker, Hauptstr. 123
 Tonollo Bernh., Schlossergeh., Schloßb. 63
 Torwest G., Bureau für Arbeitsnachweis, Hauptstr. 19
 — Eduard, G. Schaffner, ebenda 40
 Traenkle A. L., Privatm., Häufferstr. 7
 Traitteur Anna v. Wtw., Priv., N. Schloßstraße 10
 Träumer Katharine u. Philippine Geschw., F. Arbeiterinnen, Fischerg. 2
 Trandt Gg., Dienstm., Kleinschmidtstr. 5
 Trappel Phil., Buchhalter, Bussmerg. 1 a
 Träschütz Emma, Näherin, Al. Mantelg. 7
 — Heinrich, Schreinermeister, Al. Mantelgasse 18
 — Herm., G. Arbeiter, Gr. Mantelg. 15
 — Karl, Schuhmacher, Strahueng. 10
 Frau Elise Frll., Hauptstr. 101
 — Ferdinand, Privatm. Wtw., ebenda 13
 — Georg Witwe, ebenda 108
 — J. B., Privatm. Witwe, ebenda 81
 — Johann (Fra: Gebrüder Frau), Pianoforte-Fabrik, ebenda 108
 — Luise Witwe, ebenda 59
 Trantwein Friedr., D. Schaffner, Bahnhofstraße 59

Tranz Aug. Witwe, Bergheimerstr. 90
 — Ernst, Buchbinder, Ingrimstr. 10
 — Julius, Priv. Wtw., Bergheimerstr. 90
 Treßs Karoline Wtw., Hauptstr. 120
 Treiber Franz, Bezirks-Geometer, Neuenheimer Landstr. 90
 — Georg, Professor an der Realschule, Ingrimstr. 26
 — Jakob, Landwirt, Neuenh., Hirschg. 13
 — Ludwig, Vogelhändler, ebenda 13
 — Ludw., Maschinenheizer, Bahnhofstr. 61
 — Philipp, Priv. Witwe, Hauptstr. 172
 Treu Oswald, G. Arb., Oberer Faulpelz 6
 — Otto, Schutzmann, ebenda 12
 Treumer Karl, Tapezier, Ob. Neckarstr. 10
 — Michael, Plöckstr. 24
 Trieb Abraham, ebenda 6
 — Gch., Maurer Ww., Wolfsbrunnenu. 2
 Trinkle Karl, Lohnfütcher u. Kohlenhdlr., Plöckstr. 3
 Trilling Jos., Wolle-, Kurz- u. Weißwarengeschäft u. Maschinenstrumpfstrickerei, Hauptstr. 198 (Wohn.: Mittelbadg. 1, v. Oftern an: Hauptstr. 198)
 Tritschler Oskar, Kanzleigh., Theaterstr. 2
 Tröschler Fridol., Hytamisdiener, Hptstr. 41
 — Ludwig, Lok. Führer, Plöckstr. 33
 Troppmann Anton, Privatm., Lauerstr. 16
 Trost Eduard, Musik-Instrumentenmacher, Hauptstr. 224
 — Johann Adolf, Tagarb., Bussmerg. 5
 — Otto, Dr. Privatm., Niedstr. 1
 Trübner Georg, Privatmann u. Stadtrat, Hauptstr. 139
 — Nikolaus, Zinwelier und Goldarbeiter, ebenda 139
 Trutschel A. Rentier, Bismarckstr. 9
 Turnhalle (Stad'gemeinde), Grabeng. 22

H

Heberle Alb., Bürgermeister u. Holzhändler, Neuenh. Landstr. 283
 — Anna, Elise u. Marie Geschw., Kleidermacherinnen, Hauptstr. 106
 — Babette, Händlerin, Semmelsg. 14
 — Barbara Ww., Büglerin, Gr. Mantelg. 5
 — Christian, Schlosser, Schloßberg 6
 — Christoph, Schreinermsr., Strahueng. 15
 — F. A. (Firma: Heberle & Nitzhaupt), Weinhändler, Hauptstr. 29
 — Friedr., Landw. Ww., Schlierb. Ldstr. 46
 — Friedr., Leihhausstator Wtw., Oberer Faulpelz 12
 — Fris, Fischer, Ziegelg. 10
 — Georg, Buchdr. Wtw., H. Neckarstr. 22
 — Georg, Kleidermacher, Krämerg. 5
 — Georg jun., Kleidermacher, Floring. 6
 — Georg, Tagarbeiter, Karlsstr. 22

- Heberle Gottfried, Schreiner, Plöckstr. 18
 — Gottfr., pens. Bureaudiener, Brunnengasse 2
 — Georg Kasp., Landw., Bergheimerstr. 55
 — Heinrich, Landwirt, Kömerstr. 5
 — Jakob, Gepäckträger, Klingenteich 8
 — Jakob, Holzhändler und Bad-Zuhaber, u. Neckarstr. 44
 — Joh. Mart., Fischer Wtw., Ziegelg. 10
 — Joseph, Lactierer, Plöckstr. 18
 — Karl, Schreinergeh., Schlierb. Vdstr. 46
 — Katharina Ww., Waschfrau, Schloßb. 32
 — Lisette FrL., Steing. 14
 — Lorenz, Schuhmacher Ww., Schloßb. 41
 — Philipp, Kleidermacher, Karlsstr. 22
 — Philipp, Landwirt, Fahrtg. 14
 — Philipp, Schuhm., Schlierb. Vdstr. 26 a
 — Philippine Ww., Hauptstr. 73
 — Rosine Ww., Plöckstr. 16
 — Theobald, Landwirt, Kömerstr. 5
 Heberle & Nishaupt, Weinhdlg., Optstr. 29
 Hhl Christ., Handschuhmacher, ebenda 107
 — Lorenz, Hauptlehrer, ebenda 204
 Hhlig Gustav, Dr. Prof., Gymnasialdirektor, Grabeng. 5
 Hhlig Egidius, B. Packeträger, Ziegelg. 1
 — Franz Joseph, B. Schaffner Ww., Am Güterbahnhof 15
 — Georg, Tagarbeiter, Eppelh. Landstr. 15
 — Jakob, Dienstmann, Hauptstr. 21
 — Jakob, Maurer, Neckarmüzzg. 12
 — Jakob, Tagarbeiter, Eppelh. Landstr. 6
 Hhlein Auguste FrL., Exp.-Gehilfin, Rohrbacherstr. 34
 Hlmann Jakob, Glas-, Galanterie- und Spielwarenhandlung, Hauptstr. 170
 Hlmer Anton, Wagnermstr., Bergh. Str. 56
 — Karl, Lehrer a. D., u. Neckarstr. 70
 Hlrich Agathe und Marie, Geschw. FrL., Näherinnen, Krämerg. 18
 — Babette, Händlerin, Neckarmüzzg. 14
 — Karl, Wagenwärter, Ziegelg. 23
 — Schwester, Dr. Wtw., Leopoldstr. 47
 — Therese FrL., D. Neckarstr. 1
 — Wilh., Dr. prakt. Arzt, Bergh. Str. 3
 Umbreit Bertha und Thella, Geschw. FrL., Gaisbergstr. 20
 Unger Joh. Wtw., Näherin, Schloßberg 24
 — Marie, Tagarbeiterin, Brunneng. 18
 — Richard, Profurist, Steing. 9
 Unger-Sternberg Rud., Baron v., Plöckstr. 54
 Unholz Friedrich Witwe, Wollwarenhändlerin, Apothekerg. 2
 — Johann, Messerschmied, Burgweg 10, Geschäftslokal: ebenda 8
 Unholz Christ., Zwalbe, Apothekerg. 14
 — Karl, Möbeltransport., Gr. Mantelg. 22
 — Lisette Witwe, Händlerin, St. Annag. 3
 Universitäts-Bibliothek, Augustinerg. 15
 Unrath (gen. Becker) Georg, Schauspieler, Krämerg. 10
 — Johann, Schuhmacher, Bussfemerg. 11
 Unser Adolf, Schreiner, Rohrb. Str. 73
 — Andreas, Schuhmacher, Hauptstr. 158
 Unsöld Wilh., Schriftsetzer, Neuenh. Vdstr. 75
 Unterleiter Jak., Wildpret- und Geflügelhändler, Neuenh. Landstr. 68
 Unterwagner Johann, Korsettenmacher und Bandagist, Hauptstr. 228, Verkaufeslokal: Hauptstr. 197
 — M. Ww., Tagarbeiterin, ebenda 228
 Urban Gustav, Kürschner, Floring. 3
- B**
- Bangerow Emma FrL v., Märzg. 18
 Beith Anna u. Jakobine FrL., Putzgeschäft, Ingrimstr. 3
 — Fr., Univerl.-Zeichenlehrer, ebenda 1
 — Gg., Kommissionsgesch., Apothekerg. 16
 — Karl, Schuhm. Witwe, Dreikönigstr. 8
 Berbecke Adolf, Kutscher, Wolfsbrunneng. 22
 Berhas Theodor, Landschaftsmaler Witwe, Hauptstr. 144
 Verwaltungsgeb. der Großh. Bad. Staats-Eisenbahn, Rohrbacherstr. 8
 Verwaltungsgebäude der M.N.-Eisenbahn, ebenda 6
 Verwaltung der städt. Gas- und Wasserleitung, Mittermaierstr. 8
 Beth Steph., Zimmerstr., Bergheimerstr. 45
 Better Gottlob, Posamentier u. Kurzwarengeschäft, Hauptstraße 128, Werkstätte: ebenda 143
 Bickers Lina, Prof. Frau, Leopoldstr. 5
 Viktor Daniel, Küfer, Bahnhofstr. 61
 Bierneisel Gg., Polizeiwachtmeister, Marktplatz 9
 Bierling Emil, G. Assistent, Gaisbergstr. 12
 — Georg, Tagarbeiter, Lauerstr. 7
 — Susanna Witwe, Plöckstr. 62
 Billinger Engelbert, Kfm., Hauptstr. 185
 Vincenz Barbara und Luise, Geschw. FrL., Handschuhnäherinnen, Gr. Mantelg. 22
 — Johann, Privatm., ebenda 22
 Boe Jakob, Oberbedell, Märzg. 12
 Boege Ferdin., Glasmaler, Gr. Mantelg. 24
 Bögel Jakob, Privatm., Hauptstr. 15
 — Karl, Bäcker, ebenda 15
 Bögtle Fr. Wilh., Küfer, u. Güterbahnh. 15
 Böker Friedrich, Restauration u. Pension, Schlierbach 93 a, bei der Station
 Böker Katharina, Köchin, Fischerg. 2
 Vogel Adam, G. Arb., u. Bergheimerstr. 8
 — Andreas, Schreiner, Gr. Mantelg. 26
 — Anna Witwe, Näherin, Ziegelg. 16
 — Elise Witwe, Plöckstr. 61

- Vogel Georg Wilh., Schuhm., Krämerg. 3
 Vogelsberger Konrad, Restaurat., Hpfstr. 24
 Vogler Friedrich, G.Arb., Römerstr. 70
 — Georg Michael, G.Bureau diener Btw.,
 Am Güterbahnhof 15
 — Josephine Witwe, Römerstr. 70
 Vogt August, Restaurateur, Kornmarkt 4
 — Barbara und Helene Fr., Hauptstr. 54
 — Christian, Katsdiener, Marktplaz 10,
 im Rathaus
 — Johann, Herrendiener, Hirschstr. 15
 — Joseph, Kleidermacher, Lanerstr. 7
 — Karl, Kassier b. städt. Gas- u. Wasser-
 wert, Steing. 7
 — Klara, Lohnföchin, Hauptstr. 222
 — Lisette, Büglerin, Oberbadg. 3
 — Martin, Tagarbeiter, Ob. Faulpelz 6
 — Philipp, Kleiderm., Kl. Mantelg. 15
 Wohnwinkel Christian, Holz- u. Kohlenhdl.,
 Bahnhofstr. 27, Geschäftslokal: Land-
 hausstr. 4a
 Voigt F. G. Witwe, Büglerin, Haspelg. 12
 — Joh. Mich., Waschanstalt, Plöckstr. 15
 Voit Aug., Papierhandlung, Hauptstr. 121
 Volk Karl Friedr., Schuhmacher, Schiffg. 6
 — Katharina, Lehrer Btw., Landhausstr. 4
 Volkert Alexander, Priv., Neuenh. Ldstr. 47
 — Johann Michael, Privatm., ebenda 47
 Volksbank Heidelberger, G. G., Hpfstr. 100
 Volkskindergarten, Wilhelmstr. neben der
 St. Annakapelle
 Volksschulgebäude (Stadtgemeinde) Sand-
 gasse 9 und Grabeng. 20
 Volksschule (Neubau) Kaiserstr. 20 u. 22
 Volksschule Plöckstr. 105 u. 44
 Vollmer Anna Fr., Lehrerin, Friedrichstr. 5
 Vollmond Karl, Kolonialwaren, Cigarren-
 und Tabakhandlung, Hauptstr. 88
 Volz Franz, Schlosser, Ziegelg. 8
 — Gg. Jakob, Priv. Btw., Hauptstr. 220
 Vorbach Karl Fran, Dreifönigstr. 24
 — Margarete, Lehrer Witwe, Neuenheimer
 Landstr. 73
 Vorgeis Philipp, Dreher, Plöckstr. 62
 Voh Georg, Privatm., Gaisbergstr. 3
 Voß Ad., Landw., Neuenh., Mönchhof 118
 — Jakob II., Landwirt Btw., Neuenheim,
 Mönchhof 119
 — Ludwig I., Landw. Btw., Neuenh. Ldstr. 71
 Vuithier Marianne, Fr., Leopoldstr. 54
 Vulpinus Gustav, Dr. Apotheker, Sophienstr. 5
- W**
- Waag Wilhelm, Großh. Bez.=Bauinspektor
 a. D., Leopoldstr. 45
 Wach Ernst, Zugmeister, Landhausstr. 7
 Wachsmuth Kurt, Dr. Geh. Hofrat Prof.,
 Mäzgg. 18
 Wächter Anna, Registr. Bw., Hauptstr. 190
 — Franz, Cement-Arb., Römerstr. 7
 — Karl, Diener, Krämerg. 18
 — Karl, Kleidermacher, Augustinerg. 5
 — Karl sen., Privatm., Hauptstr. 187
 — Philipp, Café-Restaurant, ebenda 187
 Wacker Nikol., Steinhauer, Bahnhofstr. 31
 — Wilh., Fleischwarengeschäft, Plöckstr. 93
 Wächter Hermann, Restaurateur z. Reichs-
 trone, Dreifönigstr. 1
 Wäsch Friedrich, G.Arb., Bahnhofstr. 31
 — Jakob, Zimmermann, Fischerg. 10
 — Philipp, Rentamtm. Bw., Oberbadg. 3
 Wagaß Peter, Werkführer, Bergh. Str. 56
 Wagenbichler Otto, Kassier, ebenda 56
 Wagenblast Aug., Tagarb., Semmelsg. 9
 Wagner Andreas, Bahnwart, Römerstr. 27
 (Borberhaus)
 — Andr., Theatermfr. Bw., II. Faulpelz 4
 — August, Maurer, O.Nekarstr. 17
 — August, Rechtsanwalt, Oberbadg. 3
 — August, Schlosser, Unterestr. 1
 — Balthasar, Zuschneider, Hauptstr. 176
 — Charlotte, Näherin, Bussfemerg. 26
 — Christian, Landwirt, Ziegelg. 18
 — Daniel (Firma): Wagner & Würth),
 Kfm., Hauptstr. 29
 — Elisabeth Bw., Hdlrn., Kl. Mantelg. 25
 — Gg. Jakob, Samenhändler, Hpfstr. 196
 — Heinrich, Privatm., Hauptstr. 183
 — Heinrich, Tagarbeiter und Frau: Heb-
 amme, Augustinerg. 1
 — Ida Fr., auf der Molkentur
 — Johann, Kärcher, Krahneng. 3
 — Joh., Kesselschmied, Speyerer Ldstr. 41
 — Joh. Jaak, Messerschmied, Fischm. 5
 — Joseph, Bäcker Btw., Haspelg. 18
 — Karl Frau, Apothekeg. 3
 — Karl, Telegraphen-Aufseher, Hauptstr. 4
 — Karl Ferd., Schreiner m., Plöckstr. 56 a
 — Katharina Fr., Hauptstr. 216
 — Katharina, Näherin, Bussfemerg. 26
 — Katharina Btw., Wäscherin, Heug. 1
 — Leonh., Schuhmacher, Gr. Mantelg. 5
 — Ludw., G.Arb. Btw., Speyerer Land-
 straße 39
 — Ludwig, Metzgermeister, Plöckstr. 95
 — Magdalene, Privatlehrerin, Hpfstr. 27
 — Margarete Fr., Hauptstr. 111
 — Paul Wilh., Wagenw., Ingrimstr. 12
 — Peter, Kärcher, Unt. Nekarstr. 12
 — Valentin, Kärcher, Bussfemerg. 9
 — Wilh., Gastwirt zum Schwarzen Bären,
 Hirschstr. 1
 — Wilhelm, Maurer, Schneidmühlg. 6
 — Wilhelm, Privatm., Ziegelg. 18
 Wagner & Würth, Ausstattungs- u. Mann-
 fakturwarengeschäft, Hauptstr. 16
 Wahl Rosine, Diakonissin, Friedrichstr. 6
 Waibel Friedr., Schreiner m., Bussfemerg. 5

- Waibel Heinrich, G.Arbeiter, Plöckstr. 10
 — Heinrich, G.Schaffner, Uferstr. 18
 Waisenhaus und Kleinkinderschule (Stadt-
 gemeinde), Kanzeleg. 1
 Walb Friedrich, Verf. von chirurg. Instru-
 menten und Bandagist, Hauptstr. 28
 — Wilh., Verf. von chirurg. Instrumenten,
 Hauptstr. 8
 Walsh Friederike Witwe, Girschtstr. 13
 — Julius, Zugmeister, Landhausstr. 7
 Waldbauer Joh. Ludw., Metzger, Steing 3
 — Ludwig, Privatm., Grabeng. 7
 Walbeis Jakob, Schuhm., Gr. Mantelg. 9
 Walbi Joh., Weichenw., A. Güterbahnhof 57
 — Konrad, Weichenwärter, ebenda 55
 Waldfisch Sophie Fr. v., Leopoldstr. 37
 Walig Marie, Dr. Wtw., Handschuchshei-
 mer Landstr. 388
 Wallenwein Christ., Lof. Heizer, Plöckstr. 29
 Wallmann Joseph, Privatm., Hauptstr. 41
 Walter Adam, Pförtner im akad. Kranken-
 hause, Poststr. 2
 — Auguste Fr., Neuenh. Landstr. 54
 — Eduard, Lager von Pfaff-Nähmaschinen,
 Kaufm., Klingenthalstr. 8
 — Franz Ant., Buchhalter, Bergh. Str. 36
 — Friedrich Frau, Bäckerei und Weinw.,
 Steing. 18
 — Georg, Kleidermacher, Krämerg. 16
 — Georg, Tagarbeiter, Gaisbergstr. 63
 — Jakob Frau, Tagarb., Schloßberg 31
 — Karl, Schuhmacher, Ziegelg. 12
 — Karl, Tagarb. Ww., Schlierbach 65
 — Leonhard, Schuhmacher, Fahrig. 14
 — Valentin, Schäftchenmacher, Plöckstr. 22
 Walther C. T. Kfm. (Filiale von Chr. Hae-
 berlein, Konditorei), Hauptstr. 52
 — Johann Heinrich, Kaminfegerer- Erb-
 beständer, Karlsstr. 18
 — Joseph, Privatm., Hauptstr. 229
 — Karl, Gärtner, Semmelsg. 4
 — Karl Friedrich, Schreiner, Römerstr. 7
 — Philipp, Kaufm., Unterestr. 37
 Walz Christoph, Privatm., Märzg. 12
 — Eduard, Zimmermeister, Kaiserstr. 10
 — Franz, Privatm., Neuenh. Landstr. 49
 — Friedr., Kunstgärtner, Mohrbacherstr. 50
 — Friedrich Wtw., Bäckerei u. Weinwirt-
 schaft zum Goldenen Hecht, Steing. 2
 — Georg Jakob, Privatm. Witwe, Gais-
 bergstr. 23
 — Gustav, Dr. prakt. Arzt, Hauptstr. 197
 — Jakob, Schreinerinstr. u. Möbel-Lager,
 ebenda 55a
 — Katharine Fr., ebenda 60
 — Louis, Konditor Wtw., ebenda 197
 — Martin, Metzger u. Charcutier, ebenda 55
 — Melchior, G. Assistent, Mohrbacherstr. 37
 Walz Hanns, Prof. Witwe, Untere Neckar-
 straße 9
 Walz Friedrich, Versicherungs-Zusp. Ww.,
 Plöckstr. 56
 — Philipp, Schlossermstr., Bahnhofstr. 25
 Wambach Franz, Diener im akadem. Kran-
 kenhause, Poststr. 2
 Wanderer Ernst, Lof. Heizer, Bahnhofstr. 35
 Wanger Wilh., Maschinist, Bergh. Str. 11
 Wannemacher Marie Witwe, Näherin,
 Hauptstr. 18
 Wanner Wilh., Näherin, Neckarmünzg. 6
 Wardenburg v., Dr. Excellenz, wirkl. Geh.
 Rat u. Kammerherr Sr. Königl. Hoheit
 des Großherzogs von Sachsen, So-
 phienstraße 4
 Wartmann Friedr., Dfenseger, Kl. Mantel-
 gasse 9
 — Sebastian, Fremdenführer, Schloßb. 28
 — Wilhelm, Tagarbeiter, Krämerg. 15
 Wassenmüller Ernst, Postgehilfe, Berg-
 heimerstr. 26
 Wasser- u. Straßenbau-Inspektion Großh.,
 Bergheimerstr. 36
 Wassmannsdorff Adolf, Rechtspraktikant,
 Plöckstr. 79
 — Karl jun., Privatm., Plöckstr. 79
 — Karl sen., Dr. Privatm., Leopoldstr. 9
 Wayder Hugo, Dr. phil., Krämerg. 7
 Webel Gustav, I. Katschreiber, Hauptstr. 24
 — Karl, Amts-Aktuar, Marfallstr. 6
 Weber Adam, Kanzleigehilfe, Fischerg. 5
 — Adam, Wagenw., Römerstr. 27 (Hinterh.)
 — Adelheid, Defon. Wtw., N. Schloßstr. 2
 — Anna Fr., Lehrerin, Hauptstr. 220
 — Anna Näherin, Schneidmüllg. 5
 — Anton, Cigarrenm., Schlierb. Ldstr. 34
 — Christian, Gärtner, Fischerg. 1
 — Bernhard, Weinhdlg., Neuenh. Ldstr. 59
 — Daniel, Privatm., ebenda 59
 — Daniel, Steinbrecher, Schloßberg 4
 — Friedrich, Bierbrauer Wtw., Girschtstr. 7
 — Friedrich, Kolporteur, Schiffg. 2
 — Friedr., Zimmermstr., Schlierb. Ldstr. 26a
 — Georg, Dr. Prof., Neuenh. Landstr. 34
 — Georg Johann, Fuhrmann, Fahrig. 11
 — Heinrich, Bäcker, Hauptstr. 119
 — Heinrich, Eisenbeinschnitzer, Stornmarkt 5
 — Jakob, Zimmerm., Schlierb. Ldstr. 10
 — Johann, G.Arbeiter, Bergheimerstr. 75
 — Johann, Schloßgärtner, im Schloß-
 garten, westl. Eingangsthor
 — Joseph, Handelsmann, Hauptstr. 211
 — Katharine Ww., Waschr., Bauamtsg. 4
 — Konrad, Bäcker u. Weinwirt z. Grünen
 Laub, Neuenh. Landstr. 82
 — Cornelius (Firma: Righaupt & Weber),
 Cigarrenfabrikant, Ingrimstr. 1
 — Marie, Tagarbeiterin, Brunneng. 22
 — Martin, Zimmermann, Leberg. 4
 — Michael, Gärtner Ww., Gaisbergstr. 69
 — Philipp, Schreinerinstr. Ww., Leberg. 4

- Weber & Krall, Wein-Handlung, Hauptstraße 200
- Weckel Albert, Gastwirt z. Englischen Hof, Haspelg. 5
- Wedel Katharina, Kfm. Wtw., Hauptstr. 3
- Weber Wilh., Kohlenhdlr. Ww., Karlsstr. 9
- Wegerle Babette Fr., Augustinerg. 13
- Christ., Privatm., ebenda 13
- Georg jun., Kaufm., ebenda 13
- Jakob, Dr., Assistenzarzt im akadem. Krankenhaus, Vohstr. 2
- Wehrle Bernhard, Tagarbeiter, Krämerg. 9
- Eugen, Uhrenhändler, Haspelg. 7
- Weick Adam, Schlossermstr. Wtw., Große Mantelg. 16
- Wilh., Schlossermstr., Kl. Mantelg. 19
- Weickart Friedr., Dreher Wtw., Hptstr. 128
- Ludwig, Drehermeister, ebenda 128
- Weickert Jakob, Kutscher, Kl. Mantelg. 25
- Weickum Mich., Stationsmstr., Bahnhofstr. 2
- Weidemaier Mart., Amtsdienerr, Floring. 3
- Weidenhammer Andr., Peitschenm. Steing. 8
- Weidenheimer Sim., Tagarb., Semmelsg. 7
- Weidenmaier Ludwig, Weichenwärter, Am Güterbahnhof 57
- Weidig Karl, Vorstand der Reichsbank-Nebenstelle, Neue Schloßstr. 10
- Weidmann Barbara und Margarete, Spezereihändlerinnen, Schlierbach 82
- Georg, Dienstmann, Schlierb. Vdstr. 20
- Margarete, Wäscherin, Schlierbach 93
- Weidner Gg., Möbeltransp., Karlsstr. 1
- Hieron., Möbeltransporteur, Heumarkt 3
- Joh., Möbeltransp., Gr. Mantelg. 18
- Johann, Steinbrecher, Schloßberg 16
- Joh., Wagenwärter, Landhausstr. 5
- Julius, Bäcker u. Weinwirt zum Prinz Friedrich, Ketteng. 9
- Karoline Fr., Grabeng. 9
- Karoline, Kleidermacherin, Unterestr. 25
- Marie, Kleidermacherin, Heumarkt 4
- Michael, Bäcker Wtw., Grabeng. 9
- Weidt Adolf, Ansläufer, Gr. Mantelg. 20
- Weigand Phil., Tagarb., Schlierb. Vdstr. 32
- Weigel A., Mühlsteinm. Ww., Schlierb. 57
- Christ., Mühlsteinmacher, ebenda 67
- Gg., Zimmermann, Schlierb. Vdstr. 46
- Johanna Witwe, Fischmarkt 5
- Joh. Gg., G.Pactträger, St. Annag. 3
- Joseph, Schmiedgehilfe, Schlierbach 57
- Karl, F.Schlosser, Ziegelg. 16
- Karl, Tagarbeiter, Eppelh. Landstr. 15
- Karl Ludwig, Maurer, Karlsstr. 22
- Katharine Wtw., F.Ar., Krämerg. 3
- Martin, Tünchermeister, II. Neckarstr. 54
- Rudolf, Schreiner, Leopoldstr. 54
- Weiber Max, Schlosser, Strahng. 11
- Weil Adolf, Dr. Prof. pr. Arzt, Leopoldstraße 3 (Gingang Wilhelmsstraße)
- Georg, Kfm. Witwe, Plöckstr. 11
- Weil Gustav, Dr. Hofrat Prof., Leopoldstraße 8a
- J. S., St. Kommissariatsgeh., Lauerst. 18
- Leon, Hopfenhändler, Plöckstr. 9
- Weill Salomon, Privatm., Hauptstr. 106
- Weimar G. Fr. (Fr. Spiz Nachf.), Kurzwaren- u. Tapissiereregeschäft, Hptstr. 106
- Weimer Wilh., Kolporteur, Mittelbadg. 11
- Weinbrenner Albertine Fr., Augustinerg. 9 (von Ostern an: Hauptstr. 131)
- Weingärtner Louis, Schuhmacher u. Schuhlager, Hauptstr. 179
- Weinkauff Ludwig, Privatm., Bienenstr. 7
- Weinköb Johann, Bahnw., Bahnhofstr. 13
- Weinlein Franz, Schreiner Ww., Leyerg. 2
- Weinmann Marie Fr., Plöckstr. 51
- Weinreiter Mich., Schuhm., Dreikönigstr. 3
- Weinschenk G., Th.-Maschinist, Theaterstr. 6
- Weipert Leopold, Lok. Führer, Landhsstr. 2
- Xaver, Restaurateur und Gasarbeiter, Am Güterbahnhof 33
- Weis A. A., Stationsassst., Bahnhofstr. 61
- Lorenz, Lohnkutscher Ww., Sandg. 8
- Weißbrod Kath., Monatsfr., Frieberg 6
- Peter, Zinngießer, Unterestr. 20
- Weißchedel Hermann, Maler und Tüncher, Plöckstr. 103
- Weismüller Adalb., Schlosser, Kömerstr. 36
- Weiß August, C. Assistent, Bahnhofstr. 61
- Christian, Graveur-Anstalt, Sandg. 13
- Christoph, Tagarb., Kl. Mantelg. 27
- Franz, Graveur in Metall, Hptstr. 100
- Georg, Verlagsbuchhändler, Märzg. 18, Geschäftslokal: Plöckstr. 77
- G. (Georg Windeck), Universitätsbuchhandlung, Hptstr. 126, a. Ludwigsplatz
- Jakob, Landwirt, Plöckstr. 34
- Jakob, Schlosser Witwe, Schneidmühlgasse 10
- Johann Georg, Kübler, Heumarkt 4
- Kath., Kfm. Wtw., Neuenh. Landstr. 46
- Leonhard, Gensdarm, Fischerg. 10
- Leopold, Dr., Augenarzt, Grabeng. 18
- Ludwig, Gutgeschäft, Dreikönigstr. 24
- Michael, Privatm., Plöckstr. 34
- Weißgerber Karl, Priv., II. Schloßstr. 10
- Karl jun., Mehl- u. Getreidehandlung, Zwingerstr. 18, Eingang Bremeneckg.
- Weißkapp Joh. Joseph, Maurer, Schlierbacher Landstr. 20
- Karl, Glaser Ww., Schlierb. Landstr. 10
- Leonhard, Maurer, ebenda 15
- Weißling Joh. Gg., F. Maschinist, Hptstr. 67
- Weize Hermann, Restaur., Gaisbergstr. 41
- Weigel Eduard, F. Arbeiter, Bussmerg. 16
- Joh. Phil., Wagenwärter, Hauptstr. 50
- Weizsäcker Karl, Mechaniker, ebenda 55
- Welfer Andr., Bäckermstr., II. Neckarstr. 32
- Emma Fr., Priv., Kriegsstr. 8
- Laura Fr., Priv., ebenda 8

- Welde Anna Witwe, Hauptstr. 101
 — Karl, Agent, Bergheimerstr. 17
 Welfer Wendelin, Bergolder und Spiegelgeschäft, Hauptstr. 63
 Weller Georg, Schreinermeister, Schlier. Landstr. 45
 — Joh. Ludwig, Wagnermeister, ebenda 45
 — Johann Valentin, Wagner, Lauerstr. 5
 — Ludwig, Kleidermacher, Unterestr. 9
 Welsch Heimr., Landwirt, Gaisbergstr. 69
 — Jakob, Landwirt, Obere Neckarstr. 13
 Welz Georg, Friseur, Floring. 6, Geschäftslokal: Ketteng. 21
 — Peter, Flaschner, Brunneng. 2
 Wendel Jean, Friseur, Fahrt. 19
 Wendt Jul., Schäftchenstepper, Dreifgstr. 12
 Wengenroth Wilh., Reisender, Hauptstr. 83
 Wenz Friedrich, Lok. Führer, ebenda 30
 — Joseph Adolf, Oberrechnungsrat, Hauptstraße 52
 — Wilhelm, Buchhalter, Blöckstr. 28
 Wenzel Luise, Zugsstr. Wtw., Bergheimerstraße 61
 Weppel Franz, Restaurateur, Hauptstr. 243
 — Joseph, Kellner, Mohrbacherstr. 73
 Werber Wilhelm, Telegraphen-Kontroleur, Kömerstr. 40
 Berges Ernst, Direktor des Heidelberger Stadttheaters, Blöckstr. 101
 Werle Georg, Weinwirt zum Weißen Hof, Hauptstr. 210
 — Heinrich, Lederfabrikant, a. d. Haarlah
 — Friedrich, Kaufm., D. Neckarstr. 11
 — Louis (Firma: F. A. Werle), Delmühle und Handlung, D. Neckarstr. 11
 Werle-Speyerer & Cie., Sohleder-Gerberei, auf dem Haarlah
 Werling Sebastian Wtw., Krämerg. 9
 Werner Amalie Albertine Wtw., Neuenheim
 — Amalie Friederike Wtw., Sophienstr. 15
 — Anna Fr., Schiffg. 13
 — Anna Frau, Büglerin, Apothekerg. 1
 — Elisabeth Fr., Kornmarkt 9
 — Friedrich, Kaufm., Hauptstr. 84
 — Friedrich, Seilermeister, Ww., ebenda 84
 — Fritz, Kolonial- und Materialwaren-Handlung, Hauptstr. 76
 — Gebr., Manufakturwaren- und Teppich-Handlung, Hauptstr. 46
 — Heinrich Frau, Fischeg. 14
 — Heinrich, Seisenleder Ww., Hauptstr. 94
 — Johann, Dreher, Eisenbein- und Meer-schamwaren-Lager, Hauptstr. 163
 — Johannes, Privatm., Ketteng. 15
 — Karl, Kutscher, Dreitönigstr. 21
 — Karl, städt. Quartiermeister, Schiffg. 5
 — Kaspar, Schuhmacher, Neumarkt 4
 — Katharine Fr., Pfaffeng. 2
 — Louis (Firma: Gebr. Werner), Kaufm., Hauptstr. 58, von Ostern an: ebenda 97
 Werner Louis, Friseur, Hauptstr. 72, Geschäftslokal: ebenda 61
 — Ph., Gerbeibes. Ww. Erben, 11. Janlep. 2
 — Salomon Erben, Seilergeschäft, Kornmarkt 9
 — Stephan (Ja.: Gebr. Werner), Kaufm., Hauptstr. 46
 — Susanne Fr., Kornmarkt 9
 — Valentin, Friseur, Augustinerg. 1, Geschäftslokal: Hauptstr. 138
 Wernet B., Restaurateur zur Mainzer Bierhalle, Hauptstr. 130
 — Frz. Kaver, G. Bortier, Mohrbacherstr. 51
 Wesener Julie Fr., Neuenh. Landstr. 38
 Westenhöfer Adam Ww., D. Neckarstr. 15
 Westenhof Fr. Karl Frhr. v., Mohrbacherstraße 57
 Wester August, Spezeriehldr. Lauerstr. 11
 — Karoline Fr., ebenda 11
 Westermann Aug., G. Miffst., Bergb. Str. 26
 Westheimer Babette u. Regine, Geschw. Fr., Gr. Mantelg. 6
 Weßer Anna, Tagarbeiterin, Krähung. 11
 Wetterich Helene Wtw., Hauptstr. 35
 — Helene Fr., Büglerin, ebenda 35
 Wettstein Julius, Privatm., Unt. Neckarstraße 17
 — J. Nachf. (C. Knoblauch), Buchbinderei und Papierhandlung, Hauptstr. 161
 — Sophie Fr., Sandg. 6
 Wegel Heinrich, Wirt in Kapps Bierkeller, Am Güterbahnhof 7
 — Jakob, G. Brenner, Kleinschmidstr. 16
 Wegstein Jakob Wtw., Schlosserstr. 4
 Weyand Franz, Schuhm., Zwingerstr. 19
 — Louis, Sattler u. Tapezier, St. Annag. 3
 Weydung Andreas, Dr., prakt. Arzt, Friedrichstraße 11
 — Anna Fr., Privatm., ebenda 11
 Weygold Friedrich, Herrenwäsche-Fabrik, Hauptstr. 26
 Wickenhäuser Karl Anton, Tagarbeiter, Kl. Mantelg. 24
 Wickenhäuser Friedr., Wirt, Bahnhofstr. 13
 Wicklaus Joh., Kleiderm., Semmelg. 9
 Widder Leonh., Privatm., Burgweg 6
 Widmann Adolf, Kleiderm., Banamtsq. 7
 — Fr., Bez.-Tierarzt Wtw., Hauptstr. 102
 — Johann, Stationsmeister, Am Güterbahnhof 57
 — Lijette Fr., Hauptstr. 20
 — Phil., Wagenwärter, Kl. Mantelg. 18
 Widmaier Christ., Kleiderm., Blöckstr. 19
 Wieder Wilh., Schuhm., Eppelh. Ldstr. 6
 Wiedmann Andreas, Postfkr., Blöckstr. 59
 Wiegand Dora, Priv., Leopoldstr. 10
 Wichmann W., Telegr.-Sekretär, Bahnhofstraße 33
 Wiesbader Heinrich (Firma: Wiesbader & Rothschild), Kfm., Hauptstr. 116

- Wiesbader & Rothschild, Manufaktur- und Modewarenhandlung, Hauptstr. 151
 Wiesnecker Gg., Schlosser, Unterestr. 13
 Wiese Wilhelm, Buchdruckereibes., Sandg. 7
 Wieser Sophie Witwe, Grabeng. 11
 Wiest Friedrich Witwe, Karpfeng. 2
 Wiewede Franz, C.Arbeiter, Hauptstr. 1
 — Friedrich, F. Stübler, Schloßberg 4
 — Joh. David, Landwirt, II. Neckarstr. 36
 — Johann, Schuhmacher, Schloßberg 4
 — Joseph, F. Stübler Witwe, ebenda 4
 Wilckens Adolf, Oberamtsrichter Witwe, Theaterstr. 8
 — Karl, Dr., Oberbürgermeister, Rohrb. Straße 63
 Wild Aug. jun., stud. med., Bahnhofstr. 9
 — Georg F., Buchhalter, ebenda 9
 — Mary Fr., Gilgut-Exp.-Geh., ebenda 9
 Wilhelm Elisabeth Witw., Gaisbergstr. 20
 — Fritz, Kleidermacher, Fischerg. 3
 — G. B., Direktor d. Volksbank, Spst. 100
 — Stephan, Hutmacher, Hut- u. Mützenlager, Fiegeleg. 23
 — Susanne Witwe, Kl. Mantelg. 15
 — Theodor, Kleidermacher, Hirschstr. 12
 Wilke Friedrich, Schuhmacher, Pfaffeng. 5
 Will J. B., Kfm. Witwe, Fischmarkt 4
 — Johann, Instituts-Lehrer, Plöckstr. 62
 — Karl, Kolonialwaren- und Delikatessen-Handlung, Fischmarkt 4
 Wille Jakob, Dr. Universitäts-Bibliothekar, Bergheimerstr. 45
 Willenbücher Jul., Hauptm. a. D., Hauptstraße 88
 Willheid Luise, Näherin, Karlsstr. 13
 Willi Karl, Zimmermann, Kl. Mantelg. 5
 Wilms Franz, kathol. Stadtpfarrer, Ingrimstraße 2
 Wimmer Johanna und Luise Fr., Fußgeschäft, Kornmarkt 5
 — Susanne, Waschfrau, Hauptstr. 245
 Wimschult Joh. Gerh., Färber, Unterestr. 16
 Windens Karl, Privatm., Grabeng. 11
 — Robert, Buchhalter, Bergheimerstr. 101
 Wind Lina, Revisor Witw., Neug. 19
 Windeck Georg, Buchhändler (Firma: G. Weiß'sche Universitäts-Buchhandlung), Spst. 126, a. Ludwigspl., Wohnung: Sandg. 9
 Windisch Joh., C. Arb., Leopoldstr. 32 b
 — Katharina, Weißnäherin, Uferstr. 28
 Windmaier Franz, Privatm. Witwe, Dreikönigstr. 21
 Wintelmaier Nik., Braumstr., Bergh. Str. 90
 Wintelmann Eduard, Dr. Hofrat Professor, Landhausstr. 24
 Winkler Franz, Gärtner, Gaisbergstr. 69
 — Jakob, Gärtner, Hauptstr. 66
 Winner Jakob, Korpsdiener, Leopoldstr. 34
 Winnewisser P., Schuldiener, Plöckstr. 40
 Winning Leopold v., Major, Hauptstr. 216
 Winter Carl, Universitäts-Buchhändler, Neuenheim, Mönchhofferstr. 117 f
 — Christ., Kleidermacher, Bussfemerg. 14
 — Eduard, Kanzleigehilfe, Hauptstr. 122
 — Ernst, Privatm., Neuenh. Landstr. 72
 — Heinrich, Kleiderm., Kl. Mantelg. 12
 — Karl, Gasinspektor Witw., Plöckstr. 43
 — J. C., Waisenrichter, Neug. 1
 — J. L. Carl (Fa.: G. Winter'sche Universitätsbuchhandlung), Hauptstr. 129
 — Luise, Modiste, Plöckstr. 87
 Wipfler Adam, Privatm., Sandg. 10
 — Friedrich, Zugmeister, Römerstr. 7
 — Karl, Landwirt, auf dem Kohlhof
 — Nikolaus, Kleidermacher, Krämerg. 7
 — Valentin, Landwirt Witw., Plöckstr. 7
 Wippermann Karoline Fr., Plöckstr. 60
 — Otto, Lok. Führer, Brunneng. 16
 Wirsching Albert, Lok. Seizer, Vdhhausstr. 4
 Wirth Elisabeth, Händlerin, Hirschstr. 5
 — Franz, Kassensinspektor Witw., Haspelg. 4
 — Franz, Schreinermeister, Unterestr. 8
 — Georg, Schuhmacher, Apothekerg. 9
 — Johann, Chirurg u. Frau: Hebamme, Krämerg. 24
 — Joseph, Dr. prakt. Arzt, Grabeng. 7
 — Martin, Schuhmacher, Hirschstr. 5
 — Manny Fr., Krämerg. 24
 — Wilhelm, P. Anweisungsbesteller Witwe, D. Foulpelz 4
 Wirt Matthias, Hausmeister im Museum, Grabeng. 3
 Wischnerdctzky H. Lazare, stud. med., Theaterstr. 9
 Wisler Edmund (Firma: Gebr. Wisler), Fabrikant, Hauptstr. 68
 — Eugen (Firma: Gebr. Wisler), Kaufm., ebenda 68
 — Gebr., Bürstenfabrik, Glas- u. Porzellanwaren-Handlung, ebenda 68
 Wismann Franziska Witw., Haspelg. 14
 Wismeier Jakob, Zimmermeister, Bergheimerstraße 52
 — Jakob, Zimmerm., Speyerer Uferstr. 47
 — Philipp, Zimmerm., Bergheimerstr. 99
 Withopf Fabian, Laborant, Schneidmühlg. 4
 Wittekind Georg, Lackierer Witwe, Untere Neckarstr. 54
 — Katharine Fr., Plöckstr. 60
 Wittmann Frz. Xaver, Hausmstr., Hauptstraße 52
 — Johann, Schlosser, Neug. 19
 — Johann, Stationsmeister, Am Güterbahnhof 57
 — Katharine, Wäscherin, Kurzer Buckel 11
 — Markus, Maurer, ebenda 5
 — Philipp, Maurer, Sandg. 10
 — Susanne und Barbara, Geschwister, Strickerinnen, Unt. Foulpelz 4

Wittmann Wilhelm, L. Heizer, Optikr. 171
 Wittum Max, Tagarbeiter, Leopoldstr. 32b
 Wölfel Daniel, Brunnenmacher Wtw., Ob.
 Faulepelz 4
 — Elisabeth Wtw., Münzgässchen 1
 — Friedrich, Pflästerer, Schloßberg 67
 — Johann, Pflästerer, Unt. Faulepelz 4
 — Salomon, Pflästerer, Schloßberg 20
 Wörgel Friedr., Schiffer u. Kohlenhändler,
 Lauerstr. 1
 Wörner Joh. Wtw., Gas- und Wasserleit.-
 Geschäft, Neug. 7
 — Karl, Tagarbeiter, Kl. Mantelg. 11
 — Ludwig, Flaschenbier-Depot, U. Neckar-
 strasse 38
 Woertche Anna, Arbeitsschullehrerin, Gra-
 bengasse 20
 Wohl Kaver, Cem. Arb., Eppelh. Landstr. 6
 Wohlfahrt Anton, Tapezier, Hauptstr. 214
 — Friedrich, Lohndiener, Semmelsg. 6
 — Friedr. Chr., Wagenwärtergeh., Brun-
 nengasse 2
 — Jakob, Tagarbeiter, Schloßberg 4
 — Joseph, Privatm., Karlsstr. 13
 Wohlhart Jos., Lehrer, Unt. Neckarstr. 46
 Wohlgenuth Johann, Kellner, Hauptstr. 35
 Wohlleber Josephine Ww., Wäscherin, Sem-
 melsgasse 10
 Wohlthän Friederike, Modiste, Lauerstr. 5
 Wohlrich Friedrich, Maschinen-Inspr. b. d.
 M. N. Bahn, Rohrb. Str. 6, Seitenbau
 Wolf Alwine und Hulda, Geschwister FrL.,
 Sandg. 6
 — Anton, Dienstmann, Bussfemerg. 20
 — August, Kantbeamter, Bienenstr. 4
 — August, Lohnkutscher, Klingenteich 8
 — August, Schreiner, Hauptstr. 134
 — Babette und Susanne, Geschw. FrL.,
 Märzg. 16
 — Barbara, Handelsfrau, Schloßberg 23
 — Barb., Tagarbeiterin, Kl. Mantelg. 17
 — Franz, Dr. prakt. Arzt, Märzg. 16
 — Frz., Möbeltransp. Ww., Gr. Mantelg. 14
 — Friederike Wtw., Bienenstr. 4
 — Friedrich, Kanzleihilfe, Oberbadg. 1
 — Friedr., Lohnkutscher, Schlierb. Ldstr. 19
 — Friedrich, Tagarbeiter, Semmelsg. 16
 — Georg, E. Schaffner, Fahrtg. 12
 — Gottfried, Dienstmann, Brunneng. 10
 — Gustav, Mechaniker, Zwingerstrasse 19,
 von Otern an: Karpfeng. 8
 — Heinrich, Dienstmann, Schlierbach 51
 — Johann, Dienstmann, Schloßberg 4
 — Joseph, Kutscher, Klingenteich 18
 — Julius, Musiker, Mittelbadg. 9
 — Klara, Pfarrer Wtw., Märzg. 4
 — Konrad, Maurer, Schlierb. Landstr. 49
 — Ludwig, Lohnkutscher, Klingenteich 2
 — Marie, FrL., ebenda 8
 — Marie Wtw., Hauptstr. 145

Wolf Max, Prof. am Gymnasium, Schloß-
 berg 2
 — Nikolaus, Flaschner, Kornmarkt 5
 — Nikolaus, Lohnkutscher, Klingenteich 2
 — Philipp, Braumeister, Steing. 6
 — Raimund, Musiker, Leberg. 6
 — Wilhelm, Buchbinder, Kornmarkt 5
 — Wilhelm, Mechaniker u. Mineralwasser-
 fabrikant, Grabeng. 6, am Ludwigswl.
 Wolfertshofer Jos., Bierbr., Eppelh. Ldstr. 2
 Wolff A. H., Kaufm. Wtw., Hauptstr. 151
 — Benno (Fa.: B. Wolff & Netter), Kfm.,
 Bienenstr. 6
 — B. & Netter, Eisen- und Metallwaren-
 handlung, Hauptstr. 111
 — Christ, E. Arbeiter, Bahnhofstr. 31
 — Eva FrL., Gr. Mantelg. 21
 — Friedr. Aug., Stadtrat u. Kfm., Eisen-,
 Stahl- und Messingwaren-Handlung,
 Hauptstr. 181
 — Friedrich, Privatmann und Stadtrat,
 Oberer Faulepelz 14
 — Gebr., Buchhandlung und Antiquariat,
 Grabeng. 8, am Ludwigswl.
 — J. & F., Tuchgeschäft, Marktplatz 3
 — Joseph, Privatm., Zwingerstr. 13
 — Jsidor, Kaufm., Hauptstr. 151
 — Jul., Dr. jur., Rechtsprakt., ebenda 151
 — Karl (Fa.: Friedr. Aug. Wolff), Kfm.,
 Hauptstr. 181
 — Kath. Ww., Waschfrau, Kl. Mantelg. 27
 — Leobrecht (Firma: Gebr. Wolff), Buch-
 händler u. Antiquar, Gr. Mantelg. 21
 — Ludwig, Buchbinder, ebenda 21
 — M. Hirsch, Privatm., Hauptstr. 111
 — Moriz, Kleidermacher, Gr. Mantelg. 21
 — Wilhelm, Pferdehändler, Marfallstr. 9
 Wolfers Nikol., Engros-Lager in Leinen-
 u. Baumwollwaren, Schweizer Sticke-
 reien u. Vorhangstoffen, Hauptstr. 85,
 Geschäftslokal: ebenda 79, von Otern
 an: ebenda 55 eine Treppe
 Wolfgang Heinr., Tischermstr., Ziegelg. 9,
 Werkstätte: Hauptstr. 55a
 Wolfhard Georg, Kolonial-, Material- und
 Farbwarenhandlung, Plöckstr. 59
 Wolfinger Lijette, Waschr., Dreikönigstr. 8
 Wolfrum Phil., Prof. u. Lehrer der Musik,
 Grabeng. 15
 Woll Hieronymus Ww., Schlierb. Ldstr. 26
 — Johann Robert, E. Schlosser, Neug. 19
 Wollet Karl Friedr., Schuhm., Sandg. 4
 Wollweber Reinhold, Musiklehrer, Zgrim-
 strasse 4
 Wollschitt G. M., Flaschner, Fahrtg. 20
 Wolz Peter, Heizer, Bergheimerstr. 91
 Wormer Ludwig, Priv., Bahnhofstr. 27
 Würtele Ludwig, Lok. Führer, Ziegelg. 23
 Wirth Bernhard, Sattlermeister, Oberbad-
 gasse 8

Wirth Ferdinand, Strumpfwaren-Fabrik,
Neuenh., Hauptstr. 199 a an der neuen
Brücke, Geschäftslokal: Bergh. Str. 36
— Friedrich, Tagarb., Kleinschmidstr. 5
— Joseph, Kfm. (Fa.: Wagner & Wirth),
Friedensstr. 3
— Leopold, Privatm., Schlierb. Landstr. 8
— Rudolf, Dienstmann, Semmelsg. 7
Wirs Theod., C. Exped.-Geh., Ingrimstr. 15
Wirs August, Dekonom, Seminarstr. 2
— Johann, Bureaudiener Ww., Brummen-
gasse 10
— Kath. Ww., Monatsfr., Ob. Faulpelz 4
Wüst Josephine, Näherin, Kl. Mantelg. 15
Wuest Ludw., Korbflechter, Gr. Mantelg. 13
Wundrack Heinrich, pens. C. Bureaudiener,
Ziegelg. 5
Wunich Christine Witwe, Hauptstr. 142
Wurm Gust. (Fa.: Wurm & Pfeffer), Buch-
druckerei u. Verlag des Heidelb. Tage-
blattes, Märzg. 2
Wurzel Kath., Monatsfrau, Oberbadg. 1
Wyrott Philipp, Friseur Ww., Stetteng. 2

2

Young Elizabeth Wtw., Ziegelh. Ldstr. 18
— Samuel, amerik. Konsul a. D., Leopold-
straße 14

3

Zachmann Elise Frl., Stationskaffe-Geh.,
Landhausstr. 7
— Marie, Telegraph-Gehilfin, ebenda 7
— Robert, Bureau für Kommission und
Stellenvermittlung, ebenda 7
Zagorski Jean von, Gutsbesitzer, Neuenh.
Landstr. 46
Zähringer Franz, Verf. von chirurgischen
Instrumenten, Hauptstr. 40
Zänglein Elise Frl., Ingrimstr. 14
— Georg, Schuhmacher, Apotheferg. 6
— Hieronymus, städt. Wagnmeister Witwe,
Bergheimerstr. 2
Zahn Senes, C. Ladmeister, Neug. 13
Zahner Joseph, Cem. Arb., u. Neekarstr. 4
Zahnleiter Friedrich, Lok. Führer, ebenda 34
— Heinrich Wtw., Restauration, Am Gü-
terbahnhof 5
— Jakob, Schlosser, Ziegelg. 1
— Jean, Lok. Heizer, Plöckstr. 32
— Philipp, Schriftsetzer, ebenda 17
Zander Wilh., Privatm., Fischmarkt 5
Zangemeister Karl, Dr., ordentlicher Pro-
fessor und Overbibliothekar, Gaisberg-
straße 39
Zechner Jakob, Schuhmacher, Dreifgstr. 7

Zechner Peter, Waschgeschäft, Schlierbach 98
Zeh G. A., Flaschner und Installateur,
Hauptstr. 8
— Heinrich, Tagarb., Eppelh. Landstr. 2
— Jakob, Kutcher, Klingenteich 8
Zeise Gustav, C. Assistent, Ingrimstr. 24
— Karl, Privatm., Ingrimstr. 24
— Moriz, Musiker, Hirschtstr. 12
— Th. (Fa.: Karl Zeise Nachf.), Kurz- u.
Wollwarengeschäft, Ingrimstr. 24
Zeller Franz, Friseur und Frau: Näherin,
Karlsstraße 12
Zettler Gg., Bildhauer Ww., Bahnhofstr. 7
— Joseph, Lok. Führer, Neug. 8
— Karl, Dr. Prof. a. Gymnasium, Haupt-
straße 26
Zeuner Heinr., Hauptlehrer, Hauptstr. 154
Zeyher Jean, Schuhmacher, Schloßberg 12
Zick Friedr., Tagarb. Wtw., Hauptstr. 85
— Heinr., Maurer Ww., Wäscherin, Zwin-
gerstraße 4
— Joh., Maurermeister, D. Neekarstr. 11
Ziegelmeier Margarete Frl., Plöckstr. 7
Ziegler Friedr., Schloßwächter, i. Schloßhof
— Georg Friedrich, Bierbrauerei-Besitzer,
Bergheimerstr. 1 a
— Jak., Buchhandlungsdiener, Hptstr. 117
— Joseph, Hauptlehrer Wtw., Plöckstr. 29
— Konrad, Schreiner, Brunneng. 10
— Leonhard, Friseur, Heumarck 4
— Ludwig, Tüncher, Fahrtg. 12
— Margarete, Weisnäherin, Plöckstr. 6
— Martin, Cem. Arbeiter, Bergh. Str. 28
— Martin, Dienstmann, Hauptstr. 67
— Philipp, Lok. Führer, Bergh. Str. 101
— Sebastian, Schuhm., Kl. Mantelg. 18
Zier Ludwig, Korpsdiener, Bremeneckg. 3
Ziesel Andr., Schirmmacher, Ingrimstr. 11
Zietich Gg. Mich., Bahnwart, Römerstr. 47
— Joh., Bierbrauergch., Schneidmühlg. 6
Zimmer Jerome Wilh., Dr. Sprachlehrer,
Hauptstr. 222
— Ludwig, Gr. Hof- u. Universitäts-Tanz-
lehrer, Sandg. 4
— Marianne Frl., Hauptstr. 222
Zimmermann Aug., Gensdarm, Marktpl. 9
— Daniel, Briefträger, Schneidmühlg. 4
— Emilie Frl., Plöckstr. 9
— Heinrich, Lok. Führer, Gaisbergstr. 18
— Jakob, Schlachthaus-Aufscher, Obere
Neekarstr. 3
— Jakob, Zimmerm., Mohrbacherstr. 102
— Johann, Zugmeister, Am Güterbahn-
hof 15
— Joseph, Hauptlehrer a. D., Ob. Neekar-
straße 14
— Karl (Firma: Philipp Zimmermann),
Kfm., Hauptstr. 58
— Louis, Musiker, ebenda 162
— Ludw., Mechaniker u. Optiker, ebenda 63

- Zimmermann Ludwig, Tagarb., Al. Mantelgasse 15
 — Marie Fr., Klingenteich 5
 — Philipp, Leinen- u. Manufakturwaren-Handlung, Möbellager, Expedition und Auswanderungs-Agentur, Hauptstr. 43
 — Reinhold, Restaurat. zum Jägerhaus, Schlierb. Landstr. 78
 — Stephan (Firma: Phil. Zimmermann), Kfm., Hauptstr. 43
 — Susanne, Näherin, Karlsstr. 14
 Zindel Elisabeth, Näherin, Krämerg. 3
 — Franz Anton, Tag-Arbeiter, Kurzer Buckel 11
 — Johann Ad., Tagarb., Fischerg. 11
 — Joh. Karl, Landwirt, Kurzer Buckel 9
 — Karl, Landwirt Witwe, Wolfsbrunnengeweg 16
 — Margarete, Näherin, Schloßberg 14
 Zinzer Johann, Privatm., Hauptstr. 5
 Zipsel Sebastian, pens. P. Schaffner, Bergheimerstr. 17
 Zipp Theresie Fr., pension. Hauptlehrerin, Blöckstr. 61
 Zipperer Bernhard, Flaschner, Hajpelg. 7
 Zipse Wilhelm, Pfarrer Ww., Blöckstr. 56a
 Zittel Amalie u. Auguste, Geschwister Fr., Akademiestr. 8
 Zizmann Friedrich, Küfer, N. Bergheimerstraße 6
 Zobel J. M., Tagarb., Unt. Neckarstr. 70
 — Karl, städt. Friedhofsaufseher, Steigerweg 22
 — Simon, Lot. Geizer, in Neuenheim
 Zöllner Friederike Witwe, Uferstr. 28
 Zoepfl Auguste, Siabella u. Kathinka Fr., Kornmarkt 2
 Zoll Jakob, Güterfuhrmann, St. Annag. 9
 Zoologisches Institut von Prof. Dr. Koßmann, Hauptstr. 35
 Zorn Wilhelm, Dr. Prof., Privat., Rohrb. Straße 11
 Zuber Georg, Landwirt, auf dem Koblhof
 — Johann Michael, Bahnwart, Hauptstraße 250
 Züllig-Hill'sche Stiftung, Hauptstr. 23
 Zündorff A., Kleiderm., Kurzer Buckel 5
 — Georg, Schieferdecker, Ingrimstr. 14
 Zur-Mieden Georg, Schuhmacher, Fiegelg. 3
 Zwack-Holzhausen Wilhelm, Ritter von, Hauptstr. 78
 Zwicker Friedr., Priv., Gr. Mantelg. 20.

Verzeichnis

der

Einwohner nach ihren Berufsgeschäften.

Ärzte.

Antoni Emil, Dr., Heug. 2. Sprechst. 2-3
Beder Otto, Dr. Geh. Hofrat Prof., Bergheimerstr. 4. Sprechstunde 2-3
Brian Oktav, Friedrichstr. 3. Sprechstunde 8-9 und 2-3
Chelius Franz v., Dr. Hofr. Prof., Hauptstraße 97. Sprechstunde 9-10 (Privat-Klinik) und 2-3 (Wohnung)
Czerny B., Dr. Geh. Rat Prof., Sophienstraße 25. Sprechstunde 1/23-4
Dilg Jakob, Dr., Plöckstraße 68. Sprechstunde 1/23-1/24
Düch Theodor Fthr. v., Dr. Hofrat Prof., Mohrbacherstr. 28. Sprechstunde 3-4
Eisenmenger Ferdin., Plöckstr. 48. Sprechstunde 8-10 und 2-4
Erb Wilhelm, Dr. Prof., Seegartenstr. 2. Sprechstunde 1/23-4
Fehr W., Dr., Ingrimstr. 9. Sprechstunde 8-9 und 2-4; Sonntags 2-3
Fink Heinrich, Medizinalrat, Bezirksarzt, Leopoldstr. 13. Sprechstunde 3-4
Fischer Leopold, Dr., Karlsstr. 10. Sprechstunde 2-3
Fürstner Karl, Dr. Professor, Bergheimerstraße 71. Sprechstunde 2-3
Fröhlich Karl, Stabsarzt, Hauptstraße 8. Sprechstunde 8-9 und 3-4
Hergt Franz, Neue Schloßstr. 10. Sprechstunde 2-3
Jurasz Anton, Dr. Prof., Bergh. Str. 26. Sprechstunde 1/23-4
Kehrer Ferdinand Adolf, Dr. Prof., Leopoldstr. 20. Sprechstunde 1/212-1
Knauff Franz, Dr. Hofrat Prof., Bezirksarzt, Sophienstr. 11. Sprechst. 1/22-1/23
Loffen Hermann, Dr. Prof., Bergheimerstraße 26. Sprechstunde 10-11
Mittermaier Karl, Dr., Theaterstraße 8. Sprechstunde 8-9 und 2-3
Rommsen J., Dr., Sophienstr. 19. Sprechstunde 3-4
Moos S., Dr. Professor, Seegartenstr. 4. Sprechstunde 9-10 und 3-4
Nebel Georg, Dr., Grabeng. 14. Sprechstunde 2-3

Oppenheimer J., Dr. Professor, Märzg. 1. Sprechstunde 2-3
Nöth Max, Dr., Akademiestr. 4. Sprechstunde 3-4
Stein Edm., Hauptstr. 88. Sprechst. 2-3
Stöckert Wilh., Dr., Vienenstr. 3. Sprechstunde 7-8 und 2-3
Schulke Friedr., Dr. Prof., Theaterstr. 4. Sprechstunde 3-4
Ulrich Wilhelm, Dr., Bergheimerstraße 3. Sprechstunde 7-8 und 1/23-1/24
Weil Adolf, Dr. Professor, Leopoldstr. 3. Sprechstunde 3-4
Weydung Andr., Friedrichstr. 11. Sprechstunde 8-9 und 2-3
Wirth Joseph, Dr., Grabeng. 7. Sprechstunde 2-3
Wolf Franz, Dr., Märzg. 16. Sprechstunde 1/23-1/24

Bahn-Arzt.

Middelkamp Oskar, Dr., Grabeng. 14

Bahn-Techniker.

Barth Johann G., Hauptstr. 136
Hirschmann Ludwig, Leopoldstr. 48
Kreß Georg, Plöckstr. 23
Reuter Georg, Hauptstr. 2

Tier-Ärzte.

Arnold F., Hauptstr. 1
Fuchs Friedr., Bezirkstierarzt, Plöckstr. 57

Antiquitätenhändler.

Bamberger Julius, Kornmarkt 6
Rahn Samuel, Unterestr. 26

Anwälte.

Barazetti Casar, Dr. und Privatbozent, Grabeng. 16
Eichrodt Wilhelm, Hauptstr. 211
Fretter Ludwig, Dr., Bergheimerstr. 8
Fürst Alexander, Theaterstr. 11
Gautier Heinrich, Haspelg. 5
Helm Joseph, Dr., Schloßberg 2 u. Hauptstraße 221

Klingel Karl, Theaterstr. 14
 Leonhard Eduard, Hirschstr. 7
 Mousfang Wilh., Dr., Ziegelh. Landstr. 24
 und Hauptstr. 221
 Schulz Ludwig, Dr., Hauptstr. 221
 Wagner August, Oberbadg. 3

Apotheken.

Buch Hermann Witwe, Universitäts-Apo-
 theke, Hauptstr. 114
 Jenke Fris, Schwänen-Apothek, Marktpl. 1
 Leimbach Karl, Hofapotheke, Sophienstr. 11
 Neuland C., Hirsch-Apothek, Hauptstr. 26

Architekten.

Bauer Friedrich, Bergheimerstr. 46
 Busch Georg, Wienenstr. 4
 Ebert Fr., Bergheimerstr. 26
 Genkenhaf Fr., Bergheimerstr. 26
 Koch Julius, Karlsstr. 2
 Krause Ernst, Bergheimerstr. 7
 Krauth Karl, U.Neckarstr. 5
 Luce August, Bismarckstr. 7
 Oppel Fr., Gaisbergstr. 44
 Rettig Friedrich, Leopoldstr. 35
 Seig Fris, Mohrbacherstr. 51

Bäcker.

Ackermann Louis, Hauptstr. 225
 Adam L. Witw. Unterestr. 21
 Anniser Gerhard, Unterestr. 9
 Baumgärtner Peter, Landhausstr. 2
 Berger Joh. Witw., Bergheimerstr. 75
 Bisinger Anton, Hauptstr. 171
 Dieterle Christian, Hauptstr. 3
 Diez Martin, Hauptstr. 59
 Dittenev Karl, Bergheimerstr. 21
 Engelmann Moriz, Hauptstr. 172
 Erbacher Julius, Hauptstr. 89
 FINGER Valentin, Steing. 12
 Haß Bernhard, Haspelg. 8
 Heidenreich L., Ingrimstr. 32
 Huber Heinrich, Ingrimstr. 20
 Jäckle August, Unterestr. 27
 Jahn Johann, Neug. 15
 Kern Heinrich, Mittelbadg. 2
 Kohl Georg Witwe, Ketteng. 3
 Kraus Nikolaus, Bergheimerstr. 43
 Laub Johann, Hauptstr. 224
 Leh Jakob, Mohrbacherstr. 16
 Leupold Georg Witwe, Plöckstr. 43
 Lint David, Mittelbadg. 7
 Luley Adam, Unterestr. 2
 Neuer Ferdinand, Schloßberg 49
 Rauch Johann Nikolaus, Hauptstr. 223
 Neeg Ludwig, Schloßberg 33
 Reiffel Wilhelm Witwe, Hauptstr. 212
 Riegler Lucius, Hauptstr. 39
 Rishaupt Karl, Hauptstr. 74
 Sachs Andreas, Römerstr. 27

Schäfer Rudolf, Marktplatz 8
 Scheifele Karl, Gaisbergstr. 12
 Schierbaum August, Lanerstr. 16
 Stadler Karl, Plöckstr. 58
 Thomas Leonhard, Hauptstr. 93
 Vögely Karl, Hauptstr. 15
 Wagner Joseph Witwe, Haspelg. 18
 Walter Friedrich, Steing. 18
 Walz Friedrich Witwe, ebenda 2
 Weber Heinrich, Hauptstr. 119
 Weidner Julius, Ketteng. 9
 Welcker Andreas, U.Neckarstr. 32

Bandagisten.

Silbebrand Moiz, Kornmarkt 4
 Hörster Julius, Oberbadg. 10
 Stehrer Albert, Hauptstr. 66
 Nühlemann Karl Gottfried, Heumarkt 6
 Schlez Ludwig, Hauptstr. 177
 Unterwagner Johann, ebenda 129
 Walz Friedrich, ebenda 28
 Walz Wilhelm, ebenda 8
 Zähringer Friedrich, ebenda 40

Bierbrauer.

Aktienbrauerei (vorm. Gebrüder Kleinlein),
 Bergheimerstr. 91
 Ammann Friedrich Witwe (Pächter: Karl
 Schneider), Ketteng. 21
 Heinz Karl, Hauptstr. 213
 Hesselbacher Georg, Plöckstr. 51
 Hochschwender Friedrich, Schloßberg 7
 Hochschwender Heinrich, Plöckstr. 97
 Hödel Christian, Haspelg. 4
 Hofmann Stephan, Hauptstr. 67
 Kiffel Friedrich, Heumarkt 3
 Kunz Eduard, Uferstr. 18
 Kufel Justus, Hauptstr. 37
 Mayer Valentin, Unterestr. 35
 Mutzler Friedr., Hauptstr. 45
 Napp Karl, Ingrimstr. 16
 Napp Theodor, Schiffg. 11
 Schroedl Fr., Bergheimerstr. 117
 Siegel Jakob, ebenda 8
 Spinner Andreas, Hauptstr. 17
 Ziegler Friedrich, Bergheimerstr. 1a

Bildhauer.

Greiff Heinr. (Jul. Greiff), Leopoldstr. 16
 Hartmann Phil. Friedrich, Gaisbergstr. 91
 Haug Ferdinand, Gaisbergstr. 70
 Hef Georg, Mohrbacherstr. 64
 Sommer Franz, Mohrbacherstr. 46

Blecharbeiter.

Brell Georg, Sandg. 3
 Eberhardt Jean, Hauptstr. 65
 Faulhaber Albert, Märzg. 10
 Gamber Georg, U.Neckarstr. 48

Horbach Albert, Unterstr. 17
 Huber August, Bergheimerstr. 19
 Kaiser Bernhard, Plöckstr. 12
 Koch Johann, Semmelsg. 3
 Kopff Otto, Bergheimerstr. 49
 Michel Johann, Steing. 4
 Müller Ludw. (Jakob Müller), Hauptstr. 62
 Müller Peter, Fischerg. 12
 Reinhard Philipp, Hauptstr. 99
 Renfert Louis, Plöckstr. 30
 Roth Ludwig, Klingenteich 24
 Roth Johann Martin, Plöckstr. 35
 Schück Christian, Krämerg. 22
 Schubert Joseph, Gr. Mantelg. 11
 Ties G. G., Fischerg. 6
 Wollschitt G. W., Fahrtg. 20
 Zeh G. W., Hauptstr. 8
 Zipperer Bernhard, Lädchen No. 18 an der
 Heiliggeistkirche

Blumengeschäfte.

Gengstler Martin (Firma: J. M. F. Prabl
 Nachf.), Steing. 6
 Krausmann Anna, Hauptstr. 129
 Mohr Marie, Feug. 2

Buchbinder.

Anmann Heinrich, Mittelbadg. 6
 Dieffenbacher Reinhard, Hauptstr. 61
 Freudenberger Friedrich, Plöckstr. 103
 Fries C. Daniel, Plöckstr. 73
 Gottmann Gabriel, Plöckstr. 56
 Gimmer Karl, Ziegelg. 9
 Hölzer Georg, Plöckstr. 73
 Hohmeister Bernhard, Hauptstr. 136
 Hohmeister Karl, Ingrimstr. 5
 Hornmuth Friedrich Wilhelm, Unterestr. 33
 Klöpfer Gottlob, Unterestr. 25
 Köbel Franz, ebenda 4
 Koch Karl, Hauptstr. 104
 Muckel J. G., Bergheimerstr. 25
 Noll August, Ketteng. 5
 Sammler Otto, Sophienstr. 11
 Schmidt F. W., Mittelbadg. 10
 Sommer Jakob, Hauptstr. 52
 Wettstein Jul. Nachfolger (C. Knoblauch),
 Hauptstr. 161
 Wolf Wilhelm, Kornmarkt 5

Buchdruckereien.

Emmerling Adolph & Sohn, Untere Neckar-
 straße 21
 Gebhardt Georg, Plöckstr. 30
 Geisendörfer Georg, Schiffg. 4
 Groos Julius (Karl J. Trübner), Gais-
 bergstraße 6
 Ganzelky Johann, Dreikönigstr. 22
 Hörning Jean, Hauptstr. 55 a
 Huber Karl & Herm. Gebr., Zwingerstr. 7
 Loffen Heinrich, Dr., Krämerg. 1

Mohr Georg, u. Neckarstr. 17
 Wiese Wilhelm, Sandg. 7
 Wurm & Pfeffer, Brunneng. 24

Büchsenmacher.

Bauernfeind Friedrich, Ingrimstr. 34
 Geiffinger Friedrich, Hauptstr. 153
 Stengele Alex., Seminarstr. 2 (Kaserne)

Büglerinnen.

Beiler Bernhardsine, Sandg. 14
 Blaum Therese, Krämerg. 3
 Büchler Lisette, Henmarkt 3
 Christ Marie, Apothekeg. 14
 Dillmann Marie, Karlsstr. 1
 Eichhorn Julie, Karlsstr. 22
 Frank Elise Witwe, Hauptstr. 214
 Gerber Marie, Hirschstr. 9
 Haas Josephine, Ob. Neckarstr. 16
 Hütter Christine, Karlsstr. 14
 Koch Kunigunde Wtm., Landhausstr. 7
 Köhler Margarete Wtm., Schloßberg 37
 Kraus Christine, Unt. Neckarstr. 66
 Lang Karoline, Dreikönigstr. 17
 Mary Käthchen, ebenda 6
 Melbert Geschwister, Unterestr. 30
 Rock Helene und Marie, Plöckstr. 29
 Pflöger G. Witwe, Ziegelg. 8
 Quati Barbara, Mittelbadg. 3
 Schellig Jakob Frau, Fischerg. 14
 Schmitt Elise, Semmelsg. 4
 Siebenhaar Frä., Dreikönigstr. 17
 Ueberle Barbara, Gr. Mantelg. 5
 Vogt Lisette, Oberbadg. 3
 Voigt F. G. Witwe, Hapfelg. 12
 Werner Anna Frau, Apothekeg. 1
 Wetterich Helene, Hauptstr. 35

Bürstenfabrikanten.

Kappes Joseph, Sandg. 3
 Mahler Gallus, Bergheimerstr. 57
 Müller Johann Franz, Floring. 5
 Witzler Gebrüder, Hauptstr. 68

Chirurgen.

Bühler Ludwig, Ziegelg. 21
 Glinz Andreas, Hapfelg. 16
 Henn Wilhelm, Unterestr. 25
 Hurlbauss Friedrich, Hauptstr. 56
 Sattler Joseph, ebenda 18
 Pfisterer Adam, Gr. Mantelg. 2
 Scharnberger Martin, Unterestr. 5
 Wirth Johann, Krämerg. 24

Couvertennäherinnen.

Nething Magdalene, Krämerg. 11
 Regel Katharine Frä., Bussfemg. 26
 Schmidt Lisette, Oberbadg. 10

Drahtflechter.

Dörflinger Joseph, Dreikönigstr. 6
Steinwand Franz, Apothekerg. 7

Dreher.

Bach Gottfried, Gr. Mantelg. 21
Becker Jakob, Ingrimstr. 9
Engelmann Moriz, Hauptstr. 110
Frisz Friedrich, Zwingerstr. 6
Herion Bartholomäus, Schiffg. 6
Jakob Wilhelm, Märzg. 12
Messinger Karl, Kl. Mantelg. 27
Münzenmayer Julius, Hauptstr. 30
Nähr Martin, Brunneng. 14
Reis Heinrich, Bussfemerg. 18
Vorgeiß Philipp, Plöckstr. 62
Weickart Ludwig, Hauptstr. 128
Werner Johann, ebenda 163

Eisenbeinschnitzer.

Becker Jakob, Ingrimstr. 9
Münzenmayer Julius, Hauptstr. 30
Stüber Johann, O. Neckarstr. 24
Weber Heinrich, Kornmarkt 5
Werner Johann, Hauptstr. 163

Eisig-Fabrikant.

Reißig Friedrich, Fahrtg. 17

Färberereien.

Beß Georg, Karpfeng. 8
Grün Friedrich August, Hauptstr. 100
Keller Louis, Steing. 16
Kircher Louis, Theaterstr. 2
Wimshult J. G., Unterestr. 16

Eisenhauer.

Milling Wilhelm, Ingrimstr. 6

Fischer.

Fries Georg, Lauerstr. 14
Fries Katharine Witw., Lauerstr. 20
Fries Philipp Witwe, Pfaffeng. 2
Fries Wilhelm, Leberg. 2
Gißler Philipp jun., Obere Neckarstr. 19
Hirichel Theobald jun. Frau, Dreikönigstr. 5
Hirichel Theobald sen., Lauerstr. 24
Hornmuth Andr. jun., Schlierb. Ldstr. 31 a
Hornmuth Friedrich, Gieselpfad 1
Hornmuth Jakob, Schlierb. Landstr. 14
Kleinbach Karl, Schlierbach 49
Maurer Jakob, Neckarmügg. 12
Maurer Martin, ebenda 12
Morsch Zacharias, Pfaffeng. 3
Nohrmann Andreas, Schlierb. Landstr. 25
Nohrmann Christoph, ebenda 28
Nohrmann Friedrich, Schiffg. 9
Nohrmann Karl Friedrich, ebenda 9
Nohrmann Peter, ebenda 9
Neberle Fris, Ziegela. 10

Frachtfuhrleute.

Arnold Valentin, Schneidmühlg. 5
Busch Karl, Landhausstr. 8
Frey Jakob, Untere Neckarstr. 11
Gurst Jakob, Bergheimerstr. 9
Jhrig Peter, G. Güterbest., Marfallstr. 11
Kaus G., G. Güterbestätter, Ketteng. 7
Lay Jakob, Semmelsg. 16
Schweickardt Jakob, Kleinschmidstr. 5
Solt J., St. Annag. 9

Frisseure.

Becker Joseph, Hauptstr. 133
Blann Friedrich, Plöckstraße 79
Bühler Ludwig, Ziegela. 21
Bürgin Jakob, Krämerg. 12
Dörffel Julius, Plöckstr. 56
Edt Reinhard, Hauptstr. 175
Henn Wilhelm, Unterestr. 25
Jäger Heinrich, Bergheimerstr. 55
Jakob Jean, Plöckstr. 32
Kreß Georg, ebenda 23
Müller Joseph, Hauptstr. 50
Mösch Burkhard, Steing. 14
Müller Joseph, Fischmarkt 3
Pflüger J. P., Bergheimerstr. 35
Neckewell Louis, Hauptstr. 160
Sattler Joseph, ebenda 18
Scheitlin Eduard, ebenda 1
Schreckenberger P. Witwe (Theodor Kämmerer Nachfolger), ebenda 119
Schroth C. A., Ingrimstraße 13
Seckinger Andreas, Hauptstr. 100
Welz Georg, Ketteng. 21
Wendel Jean, Fahrtg. 19
Werner Louis, Hauptstr. 61
Werner Valentin, Hauptstr. 138, Eingang Augustinerg. 1
Wyrott Philipp Witwe, Ketteng. 2
Zeller Franz, Karlsstr. 12
Ziegler Leonhard, Henmarkt 4

Frieseuen.

Knoll L. Frau, Dreikönigstr. 12
Heingärtner J. J. Witwe, Fahrtg. 7
Staudt Th. Frau, Gieselpfad 3

Gaseinrichter.

Haag Gustav, Neug. 19
Heuter Friedrich, Floring. 1
Wörner Johann Witwe, Neug. 7
Zeh G. A., Hauptstr. 8

Gas- u. Wasserleitungs-Geschäfte.

Blank Joseph, Hauptstr. 55a, von Ostern
an: Bahnhoffstr. 33
Brell Georg, Sandg. 3
Horbach Albert, Unterestr. 17
Kohlhammer Jak. Wilh. jun., Hauptstr. 36

Kohlhammer Wilhelm sen., Neug. 17 a
Müller Ludwig (Jakob Müller), Optfr. 62
Wörner Johann Witwe, Neug. 7
Zeh G. A., Hauptstr. 8

Gärtner.

Arnold Philipp, Hirschg. (Ziegelh. Landstr.)
Busch Jean, Kunst- und Handelsgärtner,
Bergheimerstr. 40
Cimer Joseph, Gaisbergstr. 69
Fries Jakob, Friesenberg 3
Hartmann Wilhelm, Fischerg. 4
Heger Friedrich, Kunst- u. Handelsgärtner,
Mohrbacherstr. 95
Janz Adam, Hauptstr. 235
Job Hermann, Steigertweg 29
Job Michael, Leopoldstr. 28
Kley Philipp, Hirschg. 14 (Ziegelh. Ldstr.)
Kley Wilh., ebenda 14 (Ziegelh. Landstr.)
Kramer J. Wilhelm, Schlierbach 76
Mai Franz, Kunst- und Handelsgärtner,
Plöckstr. 26, am Bredeplatz
Ranzberger Sch., auf dem Haarlaß, Zie-
gelhäuser Landstr.
Rothmund Matthias, Oberbadg. 6
Rothfuß Georg, Schloßberg 18
Salrein Louis, Kunst- u. Handelsgärtner,
Kleinschmidstr. 42
Scheurer Hermann, Kunst- und Handels-
gärtner, Mohrbacherstr. 34
Scheurer Wilhelm Witwe, Kunst- u. Han-
delsgärtner, Friedrichstr. 6
Schmidt Georg, Neuenh. Landstr. 45
Schmidt Georg Karl, Kiffelg. 1
Schmidt Paul, Ziegelh. Landstr. 29
Schmaus Sebastian, ebenda 12
Waltherr Karl, Semmelsg. 4
Wals Fr., Kunst- u. Handelsgärtner, Mohr-
bacherstr. 50
Weber Christian, Fischerg. 1

Geometer.

Hef Friedrich, Neuenh. Landstr. 78
Jung Ph. Heinrich, Schneidmüllg. 4
Treiber Franz, Bezirksgeometer, Neuenh.
Landstraße 90

Gerbereien.

Heger Gebrüder, Hauptstr. 61
Bilabel G. A., ebenda 239
Hoffmeister Heinrich, Schiffg. 10 u. Obere
Neckarstr. 16
Kühner Hermann Witwe, Friesenberg 1
Landfried Franz Jakob, Klingenthorstr. 16
Pirsch Karl, Hirschstr. 11
Simon Johann Friedr., in Ziegelhausen
Werner J. Ph. Ww. Erben, u. Faulepelz 2
Werle-Speyerer & Cie., auf dem Haarlaß,
Ziegelh. Landstraße

Glaszer.

Risenpreis Chr. Georg, Häufferstr. 5
Beck Georg, Semmelsg. 14
Bez Georg, Plöckstr. 41
Brauch Georg, Dreifönigstr. 6
Goos Anton, Ingrimstr. 15
Hoffstetter J. J., Hauptstr. 50
Hübinger Leonhard, Kornmarkt 2
Künzler Jakob, Unt. Neckarstr. 42
Küstner B. Nachf. (J. Aug), Friedrichstr. 12
Lösch Jakob, Bussfemerg. 26
Lung Ludwig, Märzg. 8
Müller Karl, Heumarkt 2
Nösch Rudolf, Gaisbergstr. 41
Simon K., Bergheimerstr. 26

Glasmaier.

Beiler Heinrich, Sandg. 6

Gold- u. Silberarbeiter.

Alfstebe Wilhelm, Plöckstr. 35
Alt Karl, Hauptstr. 83
Kesselbach Jakob, ebenda 110
Kosenhain N. (Goldwarenhdr.), ebenda 96
Seelig Louis, Ketteng. 7
Solba Heinrich, Hauptstr. 26
Trübner Nikolaus, ebenda 139

Graveure.

Weiß Christian, Sandg. 14
Weiß Franz, Hauptstr. 100

Gürtler.

Bussfemer Emil, Unterestr. 18
Bopp Joseph jun., Lauerstr. 4
Bopp Philipp sen., Sandg. 3

Gypfer.

Keser Johann, Hauptstr. 19
Moosbrugger Leopold, Brunneng. 10

Händler.

Allgaier Joseph, Haspelg. 7
Böhm Friedrich, Hauptstr. 18
Bognanie Franz, ebenda 214
Buchberger Peter, Kl. Mantelg. 10
Dreifuß A., Unterestr. 13
Dürre Georg Ad., Obere Neckarstr. 17
Edel Heinrich, Gelsplatz 1
Engelhorn Heinrich, Apothekeg. 5
Gaulrapp Leonhard Ww., Dreifönigstr. 23
Grosius J. Ulrich, Karlsstr. 1
Herion Michael, Schlierb. Landstr. 27
Hirsch Joseph, Römerstr. 9
Hörner Matthias, Brunneng. 10
Huth Martin, Fischerg. 2
Kramfert Peter, Plöckstr. 5
Kuchenbecker Heinrich, Ingrimstr. 13
Mad Leopoldine, Lauerstr. 20

Handelsstand.

Bank- und Wechsel-Geschäfte.

- Gung Wilhelm & Cie., Plöckstr. 75
 Deutsche Reichsbank-Nebenstelle, Marktplatz 9
 Gewerbebank Heidelberger, Theaterstr. 2
 Köster's Bank, Hauptstr. 133, am Ludwigsplatz
 Kreditbank Rheinische, Filiale, Hauptstr. 97
 Scheuer, Hirsch & Schloß, Hauptstr. 84
 Volksbank Heidelberger, Hauptstr. 100

Buch- und Kunsthandlungen.

- Bangel & Schmitt (Otto Petters), Universitäts-Buchhandlung u. Antiquariat, Optstr. 78
 Carlebach Ernst, Buchhandlung und Antiquariat, Hauptstr. 136
 Emmerling Adolph & Sohn, Verlags-Buchhandlung, Untere Neckarstr. 21
 Windeck Georg, G. Weiß'sche Universitäts-Buchhandlung, Optstr. 126, am Ludwigsplatz
 Groos Julius (Karl J. Trübner), Verlagsbuchhandlung, Gaisbergstr. 6
 Groos Karl, Buch- und Kunsthandlung, Hauptstr. 112
 König Edmund v., Kunst- und Buchhandlung, Hauptgeschäft Plöckstr. 46; Filialgeschäft
 (im Sommer) Burgweg 11
 Koefer Gustav, Ernst Mohr's Akademische Buchhandlung, Hauptstr. 60
 Mohr Ernst, Verlags-Buchhandlung, Hauptstr. 207
 Meber L. (H. Würzburg), Buch-, Kunst- und Musikalienhandlung, Hauptstr. 168
 Richard Franz, Hofphotograph, Kunstverlag, Hauptstr. 69
 Schenk Gebrüder von, Vereins-Verlagsbuchhandlung, Schlierbach 22 (Hausacker)
 Schmitt Karl, Central-Eisenbahn-Buchhandlung, Grabeng. 14, am Ludwigsplatz
 Weiß Georg, Verlags-Buchhandlung, Plöckstr. 77, Wohnung Märzg. 18
 Winter C. (J. L. Carl Winter), Universitäts-Buch- und Kunsthandlung, Hauptstr. 129
 Wolff Gebrüder (Leobrecht Wolff), Buchhandlung und Antiquariat, Grabeng. 8

Cigarren- und Tabakhandlungen.

- | | |
|-----------------------------------|--|
| Milde Wilhelm, Hauptstr. 5 | Neth Rudolf, Hauptstr. 183 |
| Beck Michael, ebenda 135 | Nied Wilh., Grabeng. 12, am Ludwigsplatz |
| Diefenbach Bernhard, Plöckstr. 81 | Schäfer Heinrich, Hauptstr. 58 |
| Gibt Reinh., Hauptstr. 175 | Stoll August, ebenda 155 |
| Förster A., ebenda 108 | Walb Friedrich, ebenda 28 |
| Münch Joseph, ebenda 1 | |

Eisen- und Metallwaren.

- Jaeger Theod., Eisenwaren, Werkzeug, Garten-, Haushalt- u. Küchengeräte, Optstr. 144
 Klok Otto Anton, Eisenwaren, engl. und französ. Werkzeuge und Maschinen, ebenda 34
 Meißner Jakob, Eisenwaren, Defen, Werkzeuge und Hausgeräte, Marktplatz 7
 Müller Jakob, Eisenwaren für Bauzwecke, Untere Neckarstr. 19
 Schlichterer & Edelschild, Eisen- und Stahlwaren, Defen und Werkzeuge, Hauptstr. 69
 Wolff B. & Netter, Eisen- und Metallwaren, Defen, Hauptstr. 111
 Wolff Friedrich August, Eisenwaren, Werkzeuge, Hausgeräte, Defen, Hauptstr. 181

Fabrikanten.

- Bingel Gebrüder, Holzsohlen Schuh-, Filz- und Filzhütefabrik, Mohrbacherstr. 59
 Plant Joseph, Fabrik von Douch- und Bade-Apparaten, Hauptstr. 55 a, von Ostern:
 Bahnhofstraße 33
 Boog Wilhelm, Liqueur-Fabrik, Mohrbacherstr. 64
 Brenner H., Ofen- und Herdfabrik, Hauptstr. 72
 Brenner J. Gg. sen., Nachfolger (G. Maquet), Patent-Fülllofenfabrik, ebenda 25
 Buch Hermann Witwe, Soda- und Mineralwasserfabrik, ebenda 114
 Burtard Matthias, Kirchengelbfabrik, Landhausstr. 3
 Daede & Cie. (G. Fr. Daede), Lack- und Firnisfabrik, Mittermaierstr. 1
 Daub Jakob, Kaffenschrankfabrik, Dreikönigstr. 20
 Desaga C. (Inhaber: Alfred Adrian & Georg Beck), Fabrik und Lager chemischer
 Apparate, Hauptstr. 60

- Ehlgöb L. (August Held), Senf- und Schokoladenfabrik, Bergheimerstr. 27
 Faulhaber Albert, Fabrik von Kühl-Apparaten für Bierbrauereien, Märgg. 10
 Fuchs H., Waggon-Fabrik, Häusserstr. 8
 Genz Karl Witwe, Mühlenfabrikate, Hauptstr. 241
 Günthum Gustav, Kassettenfabrik und Nähmaschinen-Handlung, St. Annag. 3
 Goos Heinrich, Fleischermaschinen-Fabrik, Hauptstr. 197
 Hefft Valentin (August Hefft), Ejengießerei, Rohrbacherstr. 69
 Irion Eduard, Maschinen- und Kassenschrant-Fabrik, Ketteng. 19
 Kani Wilhelm, Malzfabrik, Rohrbacherstr. 73
 Kehler Albert, Fabrik von chirurgischen Instrumenten, Hauptstr. 66
 Keller Christoph & Cie., Farbholz- und Gewürzmühle, Rohrbacherstr. 75
 Köhler Franz & Cie., Sanitäts- und Kranken-Gerätschaften-Fabrik, Plöckstr. 67
 Kopff Otto, Fabrik von Douche- und Bade-Apparaten, Bergheimerstr. 49
 Kühner & Cie., Dampfziegelei in Ziegelhausen
 Landfried B. J., Tabaksfabrik und Del-Maffinerie, Hauptstr. 86
 Leimbach Gebrüder, Soda- und Mineralwasserfabrik, Hauptstr. 190
 Maier Gebrüder, Cigarren-Fabrik, Bergheimerstr. 36
 Maquet Kurt, Fabrik (Firma: Vereinigte Fabriken zur Anfertigung von Sanitäts-
 gerätschaften, vormals Lipowsky-Fischer), Hauptstr. 25
 Marx N. Söhne, Cigarrenfabrik, Untere Neckarstr. 1
 Meis Karl (W. Rucker), Fabrik von Löschmaschinen u. Rettungsapparaten, Hirschstr. 13
 Müller J. J., Fabrik von Kochherden, Gartenmöbeln u. Badeapparaten, Krahneng. 6
 Müller J. W., Cigarrenfabrik, Bergheimerstr. 57
 Oppenheimer & Cie., Kunstwollefabrik, Schlierb. Landstr. 81
 Otter Karl, Kassetten-Fabrik und Nähmaschinen-Handlung, Mittelbadg. 8
 Pfisterer Wilhelm, Senffabrik, Hauptstr. 56
 Pfisterer Wilhelm Witwe, Senffabrik, Fahrtg. 7
 Reiss Gebrüder, Kunstwollefabrik, Alte Bergheimerstr. 11
 Reiss Joseph Söhne, Möbel- und Bettenfabrik, Hauptstr. 79
 Reissig Friedrich, Essig- und Senffabrik, Fahrtg. 17
 Righaupt & Weber, Cigarrenfabrik, Ingrimstr. 1
 Roesler Emil, Konditoreiwaren- und Liqueurfabrik, Hauptstr. 30
 Rongé J. B. (Louis Rongé), Schirmfabrik, ebenda 132
 Roth Johann Martin, Fabrik von architektonischen Zint-Ornamenten, Plöckstr. 35
 Schent Gebrüder von, Chemische Fabrik, Schlierbad 22 (Hausader)
 Schifferdecker & Söhne, Portland-Cementfabrik, Bergheimer Mühle, Mühlg. 9
 Seligmann M., Cigarrenfabrik, Marktallstr. 13
 Seuffte Louis, Fabrik für Maschinen- und Mühlenbau, Ende Jähringer Straße, nächst
 der Eisenbahnkurve, Wohnung: Bergheimerstr. 97
 Walb Friedrich, Fabrik von chirurg. Instrumenten und künstl. Gliedern, Hauptstr. 28
 Walb Wilhelm, Fabrik von chirurg. Instrumenten und künstl. Gliedern, ebenda 8
 Wiskler Gebrüder, Bürstenfabrik, ebenda 68
 Wolf Wilhelm, Mechanische Werkstätte, Mineralwasserfabrik, Grabeng. 6

Galanterie- und Portefeuille-Waren.

- Dieffenbacher Reinhard, Portefeuille- und Galanteriewaren, Hauptstr. 61
 Fries C. D., Portefeuille- und Galanteriewaren, Plöckstr. 73
 Garbrecht Fr. Karl, Bazar für Galanterie- und Spielwaren, Hauptstr. 78 und 110
 Hoepsner Karl, Portefeuille- und Galanteriewaren, ebenda 104
 Kochenburger Martin, Handlung in deutschen, französischen, englischen und japanesischen
 Industrie-Erzeugnissen, Lager in Cigarren und Cigaretten, Hauptstr. 131
 Kucera Franz, Galanterie-, Glas- und Spielwaren, ebenda 120
 Meinehr Adam, Portefeuille-, Leder- und Reiseartikel, ebenda 54
 Meuter H., Galanterie- und Wiener Lederwaren, ebenda 109
 Nummel J. B., Portefeuille-, Leder- und Reiseartikel, ebenda 101
 Schaefer Louis, Galanterie-, Portefeuille- & Schmuckwaren, Lager der Orfévriere Hal-
 phen, Société des Couverts Alfenide in Paris, Hauptstr. 98
 Ullmann J., Galanterie-, Glas- und Spielwaren, ebenda 170
 Voit C. A., Portefeuille- und Galanteriewaren, ebenda 121
 Wettstein Julius Nachf. (C. Knoblauch), Portefeuille- und Galanteriewaren, ebenda 161

Garne, Kurz-, Weiß- und Wollwaren.

- Ackermann Jean, Kurz-, Weiß- und Wollwaren, Hauptstr. 44
 Behrens J., Weiß- und Wollwaren, Korsetten, ebenda 107
 Eckert Ludwig, Kurz- und Posamentierwaren, ebenda 29
 Gäßchenberger Theodor, Kurz-, Weiß- und Wollwaren, ebenda 70
 Goos Friedrich, Kurz- und Wollwaren, ebenda 2
 Henrici Karl, Kurz-, Woll- und Strumpfwaren, ebenda 196
 Henrici Luise, Kurz- und Wollwaren, Plöckstr. 26
 Hirsch Abraham, Kurz- und Wollwaren, ebenda 12
 Keller Joseph, Kurz-, Tapissier- und Messerwaren, Hauptstr. 57
 Lattermann Chr. Fr., Kurz- und Wollwaren, Plöckstr. 58
 Lindau J. J., Garne und Kurzwaren en gros et en détail, Hauptstr. 194
 Loewenthal N. & Cie., Bands-, Weiß- u. Kurzwaren, Seidentoffe u. Sammet, Spfstr. 96
 Maurer Friedrich, Tapissier-, Kurz- und Wollwaren, Hauptstr. 134
 Methlow Friedrich, Kurz- und Wollwaren, Marktplatz 4
 Noos Christian, Kurz- und Wollwaren, Steing. 9
 Petri-Kohlhagen, Garne, Kurz- und Schuhwaren en gros et en détail, Heug. 3
 Reiffel D. Nachf. (Sch. Gröbner), Garne, Kurz- und Wollwaren en gros, Steing. 9
 Schipper Mathilde, Kurz- und Wollwaren, Hauptstr. 72
 Spitz Friedrich (Nachf. Henriette Weimar), Kurzwaren- u. Tapissiergeschäft, ebenda 106
 Streit Dittke Fr., Weißwaren- und Kinder-Konfektions-Geschäft, Leopoldstr. 35
 Trilling Joseph, Kurz-, Woll- und Weißwaren, Hauptstr. 198
 Wetzer Gottlob, Posamentier- und Kurzwarengeschäft, ebenda 128
 Wolfers N., Weiß- und Modewarengeschäft en gros, ebenda 79, von Ostern ebenda 55,
 eine Treppe
 Zeise Th. (Karl Zeise Nachfolger), Kurz-, Weiß- und Wollwaren, Ingrimstr. 24

Glas-, Porzellan- und Blechwaren.

- Eberhardt Jean, Küchengeräte, Lampen, Blech- und Messingwaren, Hauptstr. 65
 Ernst Julius, Glas-, Krystall- und Porzellanwaren, Lager der Orfévriere Christoffe,
 Hauptstr. 91
 Faulhaber Albert, Blechwaren und Lampen, Märzg. 10
 Huber August, Küchengeräte, Lampen und Blechwaren, Bergheimerstr. 19
 Kirner, Willmann & Cie., Glas-, Porzellan-, Holz- und Stahlwaren, Hauptstr. 185
 Müller Karl, Glaswaren, Spiegel, Bilderrahmen, Heumarkt 2
 Müller Louis (Jakob Müller), Haushaltungsartikel, Lampen und lackierte Waren,
 Hauptstr. 62
 Münnich Ludwig, Porzellan- und Küchengeschirr, Schiffg. 3
 Reinhard Philipp, Lampen, Blech- und Messingwaren, Hauptstr. 99
 Renfert Louis, Blechwaren, Lampen und Küchengeräte, Plöckstr. 30
 Wisler Gebrüder, Glas-, Porzellan- und Holzwaren, Haushaltungsartikel, Hauptstr. 68
 Zeh G. A., Blech- und Messingwaren, Lampen, Küchengeräte, ebenda 8

Kolonial- und Spezereiwarenhandlungen.

- Bauer Johann, Kolonialwaren, Cigarren, Tabake, Schießpulver, Steing. 11
 Broger Anna, Kolonialwaren, Cigarren und Tabake, Plöckstr. 81
 Bürkel C. Fr., Kolonial- und Spezereiwaren, Cigarren und Tabake, Bergheimerstr. 7
 Bürkle Wilhelm, Kolonialwaren, Delikatessen, Thee, Griechische Weine, Hauptstr. 116
 Burkard Adolf, Spezerei-, Kolonial- und Farbwaren, ebenda 5
 Doll Hellmuth, Spezereiwaren und Flaschenweine, Plöckstr. 19
 Ehlgöb Karl Witwe, Kolonial- und Spezereiwaren, Schokoladen, Hauptstr. 33
 Ehlgöb L. (August Held), Kolonialwaren, Cigarren, Schokoladen, Bergheimerstr. 27
 Fekner Gustav, Spezereiwaren, Cigarren und Tabake, Hauptstr. 215
 Frank Louis, Kolonial- und Materialwaren, Cigarren, ebenda 182
 Goos Michael, Spezereiwaren, Cigarren, ebenda 4
 Groebe Georg, Delikatessen, Geflügel- und Fischhandlung, ebenda 18
 Gschwindt August, Kolonialwaren, Delikatessen, Cigarren und Tabake, ebenda 184
 Hartnig Lorenz Witwe, Spezerei- und Kurzwaren, ebenda 219
 Held Karl, Kolonialwaren, Delikatessen und Cigarren, Unterestr. 23

- Inblekofer Johann, Spezereiwaren und Cigarren, Gaisbergstr. 42
 Karlebach Max, Spezereiwaren und Cigarren, Dreißnigstr. 15
 Kircher Franz, Spezereiwaren, Märzg. 18, Eingang Plöckstraße
 Kneil Philipp, Kolonial- und Farbwaren, Marktplatz 6
 Kochendörfer Leonhard, Spezereiwaren, ebenda 2
 Krafft Friedrich Witwe, Spezereiwaren, Bergheimerstr. 47
 Krall Jakob Wilhelm, Kolonial- und Konditoreiwaren, Flaschenweine, Hauptstr. 94
 Krauth Robert (vorm. J. Fath), Kolonialwaren, Delikatessen, Cigarren, Akademiestr. 8
 Laurenzi Peter, Spezereihandlung, Bergheimerstr. 37
 Lufan Franz, Spezereiwaren und Süßfrüchte, Plöckstr. 7
 Maehler Karl, Spezereiwaren, Mohrbacherstr. 16
 Maier Adam, Spezereiwaren, Heumarkt, Hintergebäude z. Haus Hauptstr. 139
 Maurer Karl, Spezereiwaren, Cigarren u. Tabake, Militär-Bedarfsartikel, Ketteng. 25
 Mayer Julius, Kolonial-, Material- und Farbwaren, Hauptstr. 102
 Mayer Karl, Spezereiwaren, Gaisbergstr. 20
 Meister Anton, Spezerei- und Kolonialwaren, Delikatessen, Cigarren u. Tabake, Hauptstr. 198
 Morr Georg, Kolonialwaren, Cigarren und Tabake, ebenda 78
 Oster Karl, Kolonialwaren und Lager in Baagen, Mittelbadg. 8
 Otto Karl Eduard, Kolonial- und Spezereiwaren, Delikatessen, Unterefr. 19
 Popp Franz, Kolonialwaren, Wachswaren, Delikatessen, Weine, Cigarren und Tabake, Hauptstr. 191, am Marktplatz
 Popp-Traenkle Ww., Kolonial- u. Wachswaren, Delikatessen, Thee, Cigarren, Optst. 154
 Reuß C. W., Kolonial- und Spezereiwaren, Süßfrüchte, Sophienstr. 11
 Rom C. W., Kolonialwaren, Delikatessen, Seefische, Thee, Cigarren, Hauptstr. 48
 Schermers A., Frühstück-Stube, Delikatessen, Geflügel- und Fischhandlung, ebenda 73
 Schöpp Georg, Spezerei- und Kurzwaren, Cigarren, Ketteng. 8
 Schöpp Joseph, Spezereiwaren, Schloßberg 13
 Schweitert J., Kolonialwaren, Cigarren, Tabak, Pulver u. Feuerwerkskörper, Optst. 208
 Sommer Käthchen, Spezereiwaren und Cigarren, Fahrtg. 10
 Staud Jof. Nachf. (Otto Piazolo), Kolonialwaren, Thee, Cigarren u. Tabake, Steing. 1
 Vollmond Karl, Kolonialwaren, Delikatessen, feine Liqueure, Cigarren, Hauptstr. 88
 Werner Fris, Kolonial- und Materialwaren, Cigarren, ebenda 76
 Will Karl, Kolonialwaren, Cigarren, Delikatessen, Fischmarkt 4
 Wolfhard Georg, Kolonial-, Material- und Farbwarenhandlung, Plöckstr. 59

Konfektions- und Modewarengeschäfte.

- Bamberger Minna, Mode- und Buggeschäft, Hauptstr. 191
 Bodenheimer V., Herrenkleiderfabrik, ebenda 106
 Carlebach H. (Fidor und Jakob Frey), Herrenkleider nach Maß, ebenda 157
 Ehrmann Gebrüder, Herrengarderobe-geschäft, ebenda 138
 Ehrmann Karl, Bazar für Herren- und Damenartikel, Wäsche-geschäft, ebenda 156
 Helm Ernst, Modewaren- und Tuchhandlung, ebenda 113
 Jochum Philippine & Cie., Damen-konfektions-geschäft, ebenda 88
 Kann-Baermann, Bazar für Damen-Artikel, ebenda 152
 Karlebach Julius, Bazar für Herren-Artikel, ebenda 112
 Keppler Georg, Herrenkleider nach Maß und Tuchhandlung, ebenda 124
 Köhner Karl, Herrenkleider nach Maß, ebenda 32
 Kolligs & Dreves, Modewaren, Damen-konfektion und Teppichhandlung, ebenda 73
 Koller Karl, Weiß- und Wollwaren, Kinder-konfektion, ebenda 158
 Krausmann Anna, Mode- und Buggeschäft, ebenda 129
 Künzle Ludwig, Tuch- und Burkin, Herren- und Damenkonfektion, ebenda 126
 Langer & Hermann, Herrenkleider nach Maß und Tuchhandlung, ebenda 88
 Lindenheim J., Herrengarderobe- und Damenmäntel-magazin, ebenda 148
 Mayer Leopold, Hoflieferant, Modewaren und Damen-konfektion, ebenda 160
 Methlow Friedrich, Modewarenhandlung, Marktplatz 4
 Meyer Berthold, Damenkonfektion, Hauptstr. 146
 Meyer-Elles, Robes und Konfektion, Lauerstr. 5
 Müller Anna, Damenkonfektion, Uferstr. 18

Müller & Bier, Herrenkleider nach Maß und Tuchhandlung, Hauptstr. 200
 Reichwein Friedrich, Herrenkonfektion, ebenda 35
 Rupprecht L. Ernst, Modewaren und Fußgeschäft, ebenda 137
 Scheid J., Trauerwaren und Damenmäntel-Magazin, Grabeng. 4, am Ludwigsplatz
 Spitzer Karl, Modewaren, Weißwaren- und Wäschegechäft, Hauptstr. 146
 Streit Ottilie, Weißwaren und Kinder-Konfektion, Leopoldstr. 35
 Werner Gebrüder, Modewaren, Vorhänge- und Teppichhandlung, Hauptstr. 46
 Wiesbader & Rothschild, Modewaren- und Tuchhandlung, ebenda 151
 Wolff J. & F., Tuchhandlung, Marktplatz 3

Lager in verschiedenen Artikeln.

Blas J. David, Mineralienlager, Kurzer Buckel 3
 Desaga C. (Inhaber: A. Rodrian & Gg. Beck), Lager in chemischen Apparaten, Hauptstr. 60, von Ostern an: ebenda 58
 Küstner B. Nachf. (J. Ruz), Bilderrahmen, Spiegel, Schreibmaterialien, Friedrichstr. 12
 Müller Friedrich, Lager in Trottoir- und Thonplättchen, Steingut- und Thonröhren, Hauptstr. 73
 Nathan F., Darmhandlung und Lager in Messgerwerkzeugen und Maschinen, Gewürze aller Art, Kleine Mantelg. 22
 Otto C. G., Korbwaren, Kinder- und Krankenwagen, Bürstenwaren, ebenda 90
 Pol Rudolf, Baumaterialienhdlg., Thon- u. Steingutröhrenlager, Bergheimerstr. 56
 Reis W., Handlung in Baumwolle und Baumwollabfällen, Bergheimerstr. 59
 Welfer Wendelin, Bilderrahmen, Spiegel und Marmorwaren, Hauptstr. 63
 Weber Heinrich, Elfenbein- und Meerschamwarenlager, Kornmarkt 5
 Werner Johann, Elfenbein- und Meerschamwarenlager, Hauptstr. 163

Landesproduktenhandlungen.

Anderst C. M., roher Blättertabak en gros, Hauptstr. 42
 Baer Bernhard, Hopfenhandlung, Schiffg. 13
 Dengel Joseph, Mehl-, Landesprodukten- und Samenhandlung, Hauptstr. 55
 Eisenmann Julius, Hopfenhandlung, Bergheimerstr. 25
 Gernsheimer Mayer, Pfälzer Blättertabakgeschäft, Rohrbacherstr. 20
 Goos Louis, Mehl- und Landesproduktenhandlung, Hauptstr. 27
 Guldmann Jakob, Hopfenhandlung, Bergheimerstr. 43
 Heubel Franz, Mehl-, Malz- und Hopfenhandlung, Heng. 2
 Karlsruher Hermann, Mehl- und Landesproduktengeschäft, Bergheimerstr. 39
 Klingel & Cie. (Max Klingel), Pfälzer Blättertabakgeschäft, Vienenstr. 7
 Landfried P. J., Tabak-, Del-, Kolonialwaren- und Landesproduktenhdlg., Hauptstr. 86
 Langenzeller Niederlage, ebenda 133
 Levy Moriz, Tabak-Kommission und -Handel, Blöckstr. 59
 Liebhold M. F., Cigarrenfabrik, Heng. 2
 Maier Gebrüder, Cigarrenfabrik, Bergheimerstr. 36
 Marx N. Söhne, Cigarrenfabrik und Hopfenhandlung, Untere Neckarstr. 1
 Müller Jakob Wilhelm, Tabak- und Cigarrenhandlung, Bergheimerstr. 73
 Neis Gottlieb, Mehl- und Landesproduktenhandlung, Kl. Mantelg. 16
 Neis Friedrich, Tabakhandlung, Bergheimerstr. 17
 Schöffinger & Karlsruher, Pfälzer Blättertabak, Mehl- u. Landesprodukten, Burgweg 4
 Seligmann M., Tabakhandlung, Marzialstr. 13
 Weil Leon, Hopfenhandlung, Blöckstr. 9
 Weißgerber Karl jun., Mehl- u. Getreidehandlung, Zwingerstr. 18, Eing. Bremeneckg.
 Werle F. A., Delraffinerie und -Handlung, Obere Neckarstr. 11

Lederhandlungen.

Ebert Georg, St. Annag. 3	Ost Emil, Schiffg. 10
Ebert Karl, Dreikönigstr. 15	Pirsch Karl, Hirschstr. 10
Landfried Franz Jakob, Klingenthorstr. 16	Schwarzbeck Chr., Zwingerstraße 12 und Hauptstr. 61
Maisch Karl, St. Annag. 1	Stoll Heinrich, Unterestr. 30
Mohr M. K., Heng. 2	
Dppenheimer Gebr., Hauptstr. 107	

Leinenwaren und Ausstattung.

- Behrens J., Weißwaren-, Wäsche- und Ausstattungs-Geschäft, Hauptstr. 107
 Franck Gechw., Wäsche-Geschäft, Grabeng. 10
 Reiß Simon, Ausstattungs-Geschäft, Leinen, Betten, Teppiche, Möbelstoffe, Spstr. 166
 Schmidt Friedr., Leinen, Weißwaren, Hemden nach Maß u. Ausstattung, ebenda 135
 Spizer C., Leinen- und Manufakturwaren, Wäschefabrikation, Ausstattung, ebenda 146
 Wagner & Wirth, Ausstattungs-Geschäft, Bett- und Weißwaren, ebenda 16
 Wengold Friedrich, Herrenwäsche-Fabrik, ebenda 26
 Zimmermann Philipp, Leinen- u. Manufakturwaren, Möbellager, Ausstattungs-Geschäft und Wäschefabrikation, Spedition, Hauptstr. 43

Manufakturwaren, Tuch und Bukskin.

- | | |
|---|--|
| Abenheimer M. & Cie. (S. Cahn), Hauptstraße 167 | Künzle Sebastian (Zuh.: Fr. Möser & S. Anderst), Hauptstr. 176 |
| Baer Daniel, ebenda 188 | Liebhold Moriz, ebenda 165 |
| Dührenheimer & Ledermann, ebenda 120 | Neuer C., ebenda 34 |
| Fahlbusch Heinrich, ebenda 80 | Sailer Gebr., en gros et en détail, ebend. 192 |
| Förster & Griebel, ebenda 122 | Wagner & Wirth, ebenda 16 |
| Helm Ernst, ebenda 113 | Werner Gebr., ebenda 46 |
| Hirichel Anton Sohn, ebenda 159 | Wiesbader & Rothschild, ebenda 151 |
| Künzle Ludwig, ebenda 126 | Wolff J. F., Marktplas 3 |

Material- und Farbwaren, Drogen und Chemikalien.

- Bürkel C. Fr., Material- und Farbwaren, Bergheimerstr. 7
 Burkard Adolf, Material- und Farbwaren, Hauptstr. 5
 Frank Louis, Material- und Farbwaren en gros et en détail, ebenda 182
 Keller Christoph & Cie., Material- und Farbwaren, Drogen- und Chemikalien en gros, ebenda 118
 Knell Philipp, Material- und Farbwaren, Bodenlacke, Marktplas 6
 Mayer Julius, Material- und Farbwaren, Chemikalien, Hauptstr. 102
 Thomas C. A. Nachf. (Karl Müller), Material- u. Farbwaren, Drogen und Chemikalien en gros et en détail, ebenda 169
 Werner Fritz, Material- und Farbwaren, Bodenlack, Cement und Gips, ebenda 76
 Wolfhard Georg, Material- und Farbwaren, Plöckstr. 59

Möbelmagazine.

- | | |
|---|--|
| Birnthl F. W., Tapezier, Hauptstr. 22 | Reis Joseph Söhne, Hauptstr. 79 |
| Breitwieser W., Tapezier, Hapfelg. 10 | Schmidt Jean, Tapezier, Ketteng. 17 |
| Burchardi Martin, Ingrimstr. 8 und Leopoldstr. 24 | Sickel August, Tapezier, Kornmarkt 7 |
| Kander Gustav, Fischmarkt 2 | Heberle Gottfried, Schreiner, Plöckstr. 18 |
| Klingmann Fr., Schlossberg 2 | Walz Jakob, Schreiner, Hauptstr. 55 a |
| | Zimmermann Philipp, ebenda 43 |

Musikalien- und Instrumentengeschäfte.

- Burkard Matthias, Kirchenorgelfabrik, Landhausstr. 3
 Guntzenberger G., Instrumenten- u. Musikalienhandlung und Leihanstalt, Hauptstr. 122
 Meder L. (S. Würzburg), Kunst- und Musikalienhandlung und Leihanstalt, ebenda 168
 Pfeiffer Eugen, Musikalienhandlung, Grabeng. 10
 Schlimbach G. & Söhne, Pianofortehandlung, ebenda 7
 Schwab Jakob, Pianofortegeschäft, Obere Neckarstr. 1
 Fran Gebrüder, Pianofortefabrik und Magazin, Hauptstr. 108
 Trost Eduard, Lager in Violinen, Zithern und Harmonikas, ebenda 224

Nähmaschinen-Lager.

- | | |
|---------------------------------|----------------------------------|
| Geert Ludwig, Hauptstr. 29 | Reidlinger Georg, Hauptstr. 72 |
| Ginthus Gustav, St. Annag. 3 | Oster Karl, Mittelbadg. 8 |
| Mappes August, Dreikönigstr. 25 | Walter Eduard, Klingenthorstr. 8 |

Papier- und Schreibmaterialien-Handlungen.

- | | |
|--|--|
| Anmann Heinrich, Mittelbadg. 6 | Noll August, Ketteng. 5 |
| Diesfenbacher Meinhard, Hauptstr. 61 | Reiske Hermann, Plöckstr. 77 |
| Fries C. D., Plöckstr. 73 | Sammler Otto, Sophienstr. 11 |
| Gottmann Gabriel, Plöckstr. 56 | Schirmer J. C. Btw., en gros et en détail, Hauptstr. 149 |
| Herbst Heinrich, Hauptstr. 6 | Sommer Jakob, ebenda 52 |
| Höpfner Karl, ebenda 104 | Voit C. August, en gros et en détail, ebenda 121 |
| Köbel Franz, Unterestr. 4 | Wettstein Julius Nachf. (Carl Knoblauch), ebenda 161 |
| Küstner B. Nachf. (Jean Nus), Friedrichstraße 12 | Wolf Wilhelm, Kornmarkt 5 |
| Neder L. (S. Würzburg), Hauptstr. 168 | |
| Mégnin Eugen, ebenda 193 | |

Spielwarenhandlungen.

- | | |
|---|------------------------------|
| Garbrecht Fr. Karl, Hauptstr. 78 u. 110 | Ullmann Jakob, Hauptstr. 170 |
| Kucera Franz, ebenda 120 | |

Tapissier-Geschäfte.

- | | |
|---|--|
| Ekert Ludwig, Hauptstr. 29 | Kübler Johanna, Hauptstr. 71 |
| Frey Geschw., Grabeng. 8, am Ludwigspl. | Spitz Friedrich (Nachf. Henriette Weimar), Hauptstr. 106 |
| Maurer Friedrich, Hauptstr. 134 | |

Tapetenlager.

- | | |
|---|------------------------------|
| Uhorn & Niel, Fabrik und Lager, Alte Bergheimerstr. 1 | Mayer Philipp, Unterestr. 11 |
| Ganzhorn G. (vorm. Gbr. Scherer), Hptst. 71 | Reiske Hermann, Plöckstr. 77 |

Weinhandlungen.

- | | |
|--|--|
| Bisinger Anton, Hauptstr. 171 | Künzle Phil. Jak. Nachf., Hauptstr. 90 |
| Brunn Johann, Untere Neckarstr. 30 | Schartiger Hermann, Marktplaz 4 |
| Gilmer Adam, Hauptstr. 206 | Ueberle & Mithaupt, Hauptstr. 29 |
| Frey Karl, Fischerg. 9 | Weber Bernhard, Neuenh. Landstr. 59 |
| Geiger Wilhelm, Bergheimerstr. 5 | Weber & Krall, Hauptstr. 200 |
| Krechtler Wilh. & Sohn, Bergh. Str. 35 | |

Händler.

- Paul Karl, Hirschstr. 5
 Namstoc Wilhelm, Ziegelg. 2
 Renner Heinrich, Krämerg. 3
 Schmidt Franz, Fischerg. 11
 Schmitt Friedrich Witwe, Apothekeg. 10
 Schmitt J. Georg, Schneidmühlg. 9
 Schwed Hirsch, Plöckstr. 18
 Weber Joz., Hauptstr. 211, am Karlsplatz

Safner.

- Ewald Georg, Mittelbadg. 12
 Feinstein Johann, Bienenstr. 1
 Kerzinger Karl, Leyerg. 5
 Mayer Jakob, Bussenm. 24
 Münnich Ludwig, Schiffg. 3
 Rheinheimer Louis, Märzg. 12
 Schneider Johann, Pfaffeng. 9

Handschuhfabrikanten.

- Ekert Albert, Hauptstr. 102
 Schüler Karl, Hauptstr. 172

Hebammen.

- Heck Margarete Btw., Gr. Mantelg. 15
 Heins Margarete Btw., Kl. Mantelg. 25
 Heller Marie, Hauptstr. 119
 Herrmann Johanna, Kleine Mantelg. 3
 Hummel Marie, Ziegelg. 13
 Jäger Juliane Btw., Karpfeng. 8
 Koch Therese, Sandg. 14
 Ladner Marie, Hauptstr. 228
 Lechner Emma, Ziegelg. 21
 Meßler Anna Btw., Karpfeng. 4
 Neidhwis Henriette, Dreifönigstr. 8
 Reuter Katharine, Hauptstr. 2
 Rohrmann Luise, U. Neckarstr. 70
 Schley Marie, Sandg. 3
 Schroth Anna Christine, Ingrimstr. 13
 Wagner Elise, Augustinerg. 1
 Wirth Elise, Krämerg. 24

Holzändler.**a. Brennholz:**

- Gamber Gebr., Bergheimerstr. 81 a
 Hassel Otto, Friedrichstr. 10½

Krüger Martin, Eppelh. Landstr. 2
 Pfisterer Georg, Bergheimerstr. 10
 Reinhardt Ernst, Obere Neckarstr. 5
 Nohrmann Friedrich, Nohrbacherstr. 23
 Schweikart Louis, Plöckstr. 30
 Bohwinkel Christian, Landhausstr. 4a

b. Langholz und Schnittwaren:

Gamber Gebr., Römerstr. 11
 Girsch Jakob, Uferstr. 26
 Reichenburg F., Bergheimerstr. 12
 Meier Franz, Schneidmühlg. 11
 Meier Martin, Uferstr. 32
 Nohrmann Fr., Nohrbacherstr. 23
 Ueberle Jakob, u. Neckarstr. 44

Holzschneider.

Schneider Peter, Ingrimstr. 4

Hutgeschäfte.

Abel Moriz, Kornmarkt 7
 Allstädt August, Friedrichstr. 15
 Kessler Theodor (Gebr. Bingel), Hptstr. 197
 Klein Friedrich, Hauptstr. 56
 Klein Theodor, Hauptstr. 186
 Lüttig Heinrich, Fahrtg. 20
 Schlez Ludwig, Hauptstr. 177
 Schwab Philippine, Unterestr. 22
 Weiß Ludwig, Dreikönigstr. 24
 Wilhelm S., Ziegeln. 23

Instrumentenmacher.

a. für Chirurgie:

Hörster Julius, Oberbadg. 10
 Kehler Albert, Hauptstr. 66
 Walb Friedrich, ebenda 28
 Walb Wilhelm, ebenda 8
 Zähringer Franz, ebenda 40

b. für Musik:

Schlumbach & Söhne, Grabeng. 7
 Schwab Jakob, O. Neckarstr. 1
 Frau Gebrüder, Fabrik, Hauptstr. 108
 Trost Eduard, ebenda 224

Kärcher.

Fuchs Andreas, Kräheng. 1
 Fuchs Michael, u. Neckarstr. 66
 Gamber Ad. Gg., u. Neckarstr. 64 (Sackg.)
 Henn Jakob, Bussfemerg. 12
 Näger Ludwig, Bussfemerg. 4
 Wagner Johann, Kräheng. 3
 Wagner Peter, u. Neckarstr. 12
 Wagner Valentin, Bussfemerg. 9

Kaminfegererei=Erbbeständer.

Walther Johann Heinrich, Karlsstr. 18

Kammacher.

Debel Andreas, Hauptstr. 55

Kappenmacher.

Berger Friedrich, am Fischmarkt
 Ober Michael sen., Krämerg. 10

Kleidermacher.

Ackermann Konrad, Ketteng. 2
 Abel Wilhelm, Gaspelg. 6
 Aittig Valentin, Dreikönigstr. 20
 Bauer Joseph L., Dreikönigstr. 13
 Bechtold Karl, Kräheng. 8
 Beck Georg, Pfaffeng. 14
 Becker Bernhard, Apotherg. 9
 Bender Ulrich, Unterestr. 27
 Behringer Joseph, Klingenthorstr. 6
 Bessinger Karl, Kl. Mantelg. 29
 Biedermann Zacharias, u. Neckarstr. 18
 Blatt Michael, Plöckstr. 36
 Bode August, Sandg. 14
 Bopp Karl, Leopoldstr. 28
 Braun Franz, Mittelbadg. 10
 Brill Theodor, Zwinglerstr. 7
 Brod August, Ingrimstr. 5
 Bummer Martin, Mittelbadg. 4
 Deckert Joseph, Plöckstr. 79
 Diehm Peter, O. Neckarstr. 19
 Dierrich P., Kl. Mantelg. 25
 Dillner August, Apothekerg. 14
 Dörjan P., Marktplat. 4
 Ebert Franz Karl, Unterestr. 27
 Emmert Christian, Gr. Mantelg. 15
 Erb Wilhelm, Brunneng. 18
 Etzhöfer Leo, Gr. Mantelg. 4
 Feist Karl, Bergheimerstr. 23
 Franck Georg, Unterestr. 17
 Freidel Peter, u. Neckarstr. 20
 Frey Wilhelm, Karlsstr. 3
 Gaffert Jakob, Hauptstr. 122
 Grossius J. Ulrich, Karlsstr. 3
 Grupp Gottlieb, Lauerstr. 12
 Hallbauer Rupert, Hauptstr. 227
 Herbig Adam, ebenda 203
 Herbst Ernst, ebenda 28
 Heß Friedrich, Kl. Mantelg. 7
 Hegel Moiz, Neuenh. Landstr. 47
 Hölldampf Joseph, Sandg. 10
 Hoffmann Franz, ebenda 4
 Hoffmann Georg, Lauerstr. 8
 Hoffmann Georg, Unterestr. 34
 Huhn Blasius, Dreikönigstr. 4
 Hummel Christian, Hauptstr. 130
 Ihle Johann sen., Plöckstr. 63
 Ihle Peter jun., Schlierbacher Landstr. 45
 Junghanns Nikolaus, Augustinerg. 13
 Kahl Wilhelm, Hauptstr. 197
 Kaiser Georg, Mittelbadg. 13
 Kappes Georg, Unterestr. 27
 Kaufmann Karl, Ziegeln. 12
 Keller Eduard, u. Neckarstr. 58

Stepler Gg. (Fa.: F. A. Stepler), Haupt-
 straße 124
 Klausmann Joseph, Neckarmünzg. 14
 Klein Philipp, Dreikönigstr. 24
 Knoch Franz, Hauptstr. 54
 Kohlweiler Valentin, ebenda 18
 Köhler Jakob, ebenda 126
 Kösterer Karl, ebenda 32
 Kraus Moïz, Ingrimstr. 32
 Kreis Jakob, Schlierb. Landstr. 16
 Krempel Wendelin, Neug. 9
 Kuchenbeiser Heinrich, Ingrimstr. 13
 Lachemann Georg, Al. Mantelg. 13
 Lang Friedrich, Ingrimstr. 3
 Langer & Herrmann, Hauptstr. 88
 Leise J. B., Fahrtg. 20
 Lercher Joseph, Brunneng. 22
 Loesch J. A., Gr. Mantelg. 20
 Losz Johann, Plöckstr. 71
 Mantel Ludwig, Fischerg. 4
 Martin Max, Krämerg. 6
 Mayer Heinrich, Bussfemerg. 11
 Mejer Friedrich Wilhelm, Krämerg. 15
 Möhnner Georg, Leopoldstr. 32b
 Moll Heinrich, Hauptstr. 103
 Müller & Bier, ebenda 200
 Müller Hartmann, Dreikönigstr. 21
 Müller Nikolaus, Al. Mantelg. 18
 Mündt Jakob, Plöckstr. 29
 Munk Alexander, Unterestr. 24
 Nieder Konrad, Semmelsg. 12
 Nostadt Martin, Unterestr. 16
 Pfundstein Joseph, Gr. Mantelg. 19
 Rath Andreas, Ingrimstr. 14
 Regel Karl, Dreikönigstr. 15
 Reinhard Johann, Oberbadg. 1
 Reinhard Leonhard, Hauptstr. 75
 Reinhardt Ernst, Obere Neckarstr. 5
 Reiffig Philipp, Bergheimerstr. 57
 Rheinheimer Anton, Schiffg. 8
 Riemer Bernhard, Zwingenstr. 11
 Rohrmann Heinrich, Neckarmünzg. 6
 Rösch Johannes, Schloßberg 33
 Rüttinger August, Theaterstr. 18
 Ruf Georg Friedrich, Gr. Mantelg. 14
 Russert Joseph, Zwingenstr. 7
 Saam August, Steing. 14
 Schaller Wilhelm, Gr. Mantelg. 17
 Scharf Michael, Karlsstr. 12
 Schenk Christian, Ziegelg. 23
 Schmitt Franz, Plöckstr. 43
 Schmitt Ludwig, Bauamtsg. 9
 Schneckenberger Adam, Dreikönigstr. 8
 Schreiner Franz, Lauerstr. 11
 Schweinshaut Anton, Gr. Mantelg. 24
 Seeburger Karl, Hauptstr. 171
 Sommer Johann, Plöckstr. 22
 Sommer Konrad, Ingrimstr. 7
 Spegg Georg, Semmelsg. 7
 Speitel Gottlieb, Plöckstr. 15

Spilger Leonhard, Untere Neckarstr. 46
 Stah Adam, Floring. 1
 Stoll Philipp, Leberg. 3
 Stumpf Johann, Hauptstr. 19
 Ueberle Georg, Krämerg. 5
 Ueberle Philipp, Karlsstr. 22
 Vogt Joseph, Lauerstr. 7
 Wachter Karl, Augustinerg. 5
 Weller Ludwig, Unterestr. 9
 Widmann Adolf, Bauamtsg. 7
 Widmayer Christian, Plöckstr. 19
 Wilhelm Theodor, Hirschstr. 12
 Winter Christ., Bussfemerg. 14
 Wipfler Nikolaus, Krämerg. 7
 Zündorff Arnold, Kurzer Buckel 5

Kleidermacherinnen.

Bauspach Adolfine, Plöckstr. 56a
 Bauer Bertha, Hauptstr. 88
 Baumeister Geschw., Friedrichstr. 6
 Baußlicher Emilie, Leopoldstr. 12
 Bayer Dina, Krämerg. 14
 Beckenbach Lisette, Steing. 18
 Beisel Lisette Witwe, Unt. Neckarstr. 22
 Berberich Marie, Hauptstr. 18
 Benerle Th. Wiv., Ejselpfad 4
 Blum E. Witwe, Hauptstr. 102
 Blum Gretchen, Neuenh. Landstr. 75
 Böhm Margarete, Ingrimstr. 4
 Bodensteiner Geschwister, Apothekerg. 3
 Brand Luise, Plöckstr. 62
 Brecht Johanna, Dreikönigstr. 21
 Burgweger Geschw., Oberbadg. 8
 Dauth Bertha, Plöckstr. 62
 Diez Anna, Kornmarkt 2
 Diez Marie, Gr. Mantelg. 5
 Dobler Barbara, Augustinerg. 11
 Dürre Emma, Hauptstr. 80
 Ebert Zulchen, Dreikönigstr. 15
 Eckart Leopoldine, U. Neckarstr. 26
 Eckerd Wilhelmine, Hauptstr. 105
 Eichelzer Geschw., ebenda 104
 Ernst Geschw., Theaterstr. 2
 Ewald Amalie, Dreikönigstr. 21
 Fehn Marie, Plöckstr. 63
 Fehr Elise, Hauptstr. 175
 Flökel Hermine, Al. Mantelg. 7
 Frißh Marie, Neug. 8
 Gaffert Susanne, Augustinerg. 11
 Gräfer Lisette, Hauptstr. 33
 Haas Elise, Plöckstr. 60
 Haller Christine, Unterestr. 8
 Hambel Luise, U. Neckarstr. 28
 Hauff Wilh. Frau, U. Neckarstr. 2
 Heilig Geschw., Dreikönigstr. 16
 Heinz Sophie, U. Fautlepelz 1
 Herdt Geschw., Krämerg. 22
 Himmer Lisette, Ziegelg. 8
 Hoch Geschw., Hauptstr. 149
 Jäger Frl., ebenda 204

Jochim Phil. & Cie., Hauptstr. 88
 Jollendorf Luise, ebenda 30
 Joos Margarete, ebenda 64
 Knopf Franziska, Dreikönigstr. 6
 Krüger Concordia, Hauptstr. 88
 Kubn Emma, Schiffg. 6
 Kustermann Agnes (Schule für Damen-
 Schneiderei), Plöckstr. 56 a
 Langenberger Katharine, Zwingerstr. 16
 Lenz Marie Witw., Sandg. 3
 Lindenlaub Anna Frl., Bergheimerstr. 75
 Löchner Josephine Witw., Hauptstr. 19
 Lorenz Witwe u. Tochter, Grabeng. 18
 Lupberger Julie Frau, Krämerg. 20
 Mack Emma, Ingrimstr. 14
 Mehlmann Antonie, Gaisbergstr. 22
 Meckler Eva, Bahnhofstr. 13
 Meyer-Ellès, Lauerstr. 5
 Müller Anna, Uferstr. 18
 Müller Bijette, Fischmarkt 7
 Nolde Suzanne, Lauerstr. 24
 Pfaff Marie, Rohrbacherstr. 16
 Popp Phil. Frau, Sandg. 3
 Reinhardt Eva, Gr. Mantelg. 18
 Rüb Frl., St. Annag. 1
 Savicki Frau, Plöckstr. 59
 Schaub Marie, Karpfeng. 10
 Schent August Witwe, Ingrimstr. 15
 Schlatterer Franziska, Bergheimerstr. 7
 Schlickerriber Anna, Plöckstr. 28
 Schröder Geschwister, Neue Schloßstr. 10
 Schuhmann Karoline, Plöckstr. 83
 Schulmaier Apollonie, Unt. Neckarstr. 48
 Stephan Marie, Kl. Mantelg. 7
 Stigler Ida Witwe, Oberbadg. 1
 Strehle Th. Frau, Burgweg 4
 Sulzer Barbara, Plöckstr. 56
 Sulzer Johanna, Bergheimerstr. 89
 Ueberle Geschw., Hauptstr. 106
 Weidner Karoline, Unterestr. 25
 Weidner Marie, Heumarkt 4

Kohlenhändler.

Burkhardt Heinrich, Neuenh. Landstr. 67
 Frey Valentin, U. Neckarstr. 11
 Gamber Gebr., Bergheimerstr. 81 a
 Hassel Otto, Friedrichstr. 10 1/2
 Heck Friedrich, Leyerg. 1
 Hoffmann Adolf, Ingrimstr. 28
 Krüger Martin, Eppelh. Landstr. 2
 Müller Jakob Witwe, U. Neckarstr. 19
 Pfisterer Georg, Bergheimerstr. 10
 Reinhardt S., U. Neckarstr. 5
 Rohrmann Friedrich, Rohrbacherstr. 23
 Schneider Georg, U. Neckarstr. 22
 Schützenhof Gebr., Bergheimerstr. 101
 Schweikart Louis, Plöckstr. 30
 Trinkle Karl, ebenda 3
 Bohwinkel Christian, Landhausstr. 4 a
 Weber Wilhelm Witw., Karlsstr. 9

Kommissionäre und Geschäfts- Agenten.

Baunach Max, U. Neckarstr. 38
 Böhm Jean, Gr. Mantelg. 19
 Brunner Jakob, Brunneng. 20
 Dreifuß Leopold, Brunneng. 6
 Dumont Wilhelm, Unterestr. 29
 Felder Wilhelm, Bussfemrg. 26 u. Lädchen
 No. 5 a. d. Heiliggeistkirche
 Figer Johann, Hauptstr. 204
 Lederer Karl, Dreikönigstr. 1
 Löbmann J., Bauamtsg. 9
 Merz Jakob, Plöckstr. 95
 Müller Johann, Heumarkt 3
 Napp F. W., Leopoldstr. 43
 Otten Karl, Plöckstr. 31
 Niedinger Joh. Nik., Gelsypfad 1
 Schnorr Karl, Krämerg. 13
 Torwest G., Hauptstr. 19
 Veith Georg, Apothekeg. 16
 Welbe Karl, Bergheimerstr. 17
 Zschmann Robert, Landhausstr. 7

Kreditoren.

Ammann Karl, Hauptstr. 145
 Haas G. (vorm. Georg Heinr. Helwerth),
 Hauptstr. 202
 Haerberlein Chr., Leopoldstr. 35 u. Optst. 52
 Kelmeyer A., Hauptstr. 123
 Krall J. W., Hauptstr. 94
 Kutz Engelbert, Hauptstr. 27
 Kishaupt Leonhard Witw., Unterestr. 37
 Koesler Emil, Hauptstr. 30
 Nupp Julius, Rohrb. Str. 16
 Schadt Karl, Stetteng. 13
 Schwehr Wilhelm, Hauptstr. 105

Korbflechter.

Bechtluft Andreas, Semmelsg. 1
 Dotter Anton, Schiffg. 4
 Friedel Franz, Schlierbach 29
 Meirner Auguste, Dreikönigstr. 8
 Wuest Friedrich, Gr. Mantelg. 13

Korbwarenlager.

Otto Julius, Hauptstr. 90

Korsettenfabrikanten.

Heiß Heinrich, Hauptstr. 90
 Schmitt Amalie Witw., Märzg. 2
 Stein Karoline Frl., Hauptstr. 40
 Unterwagner Joh., Hauptstr. 228 u. 129

Kübler.

Dannbacher Otto, Neuenheim
 Gremper Johann, Pfaffeng. 5
 Janson Philipp, Karlsstr. 12
 Kümmerle Johann, Hauptstr. 21
 Penner Jakob, Obere Neckarstr. 8

Rüfer.

Brunn Johann, Untere Neckarstr. 30
 Frey Karl, Fischeberg. 9
 Henn Kilian, Bergheimerstr. 61
 Herrmann David, Bauamtsg. 7
 Leydecker Anton, Mittelbadg. 9
 Mecker Ernst, Brunneng. 12
 Sulzer Friedrich, Untere Neckarstr. 72
 Sulzer Johann Jakob, Hauptstr. 115

Rüschner u. Pelzwarenhändler.

Berger Friedrich, am Fischmarkt
 Daubald Friedrich, Krämerg. 8
 Klein Friedrich, Hauptstr. 56
 Klein Theodor, Hauptstr. 186
 Schlechter Peter, Hauptstr. 19
 Stachel Georg, Hauptstr. 35
 Urban Gustav, Floring. 3

Kunstwaschereien.

Falter J., Plöckstr. 56 a
 Grün Friedrich August, Hauptstr. 100
 Messerschmidt W. W., Apothekerg. 2
 Schenkel Lina, Sandg. 10

Kupferstichmiede.

Hesslach Anton, Gr. Mantelg. 23
 Keszler Friedrich, St. Amag. 1
 Keszler Philipp, Dreikönigstr. 20

Lackierer.

Bosfert Georg, Plöckstr. 1
 Hummel Georg, Ziegelg. 13
 Löffel Adam, U. Neckarstr. 80
 Siebenhaar David, Brunneng. 18
 Ueberle Joseph, Plöckstr. 18

Leihbibliotheken u. Lesezirkel.

Amann Emil (mit Lesezirkel), Heng. 1
 Bangel & Schmitt (Otto Petters), mit Lesezirkel, Hauptstr. 78
 Schmitt Ph. Erben (vorm. Ohwald), Ket-
 tengasse 1

Linieranstalt.

Maehler Karl, Rohrbacherstr. 16

Lithographen.

Ebner Hermann, Pfaffeng. 14
 Haberhieser Wilhelm, Grabeng. 10
 Herbst Heinrich, Hauptstr. 6
 Herrmann Clemens, Märzg. 3

Lohnkutscher.

Barth Karl, Neuenheim, Mathausg. 178
 Bentner Georg Witwe, Marhallstr. 7
 Bentner Jakob, ebenda 7
 Busch Friedrich, Landhausstr. 6
 Deckert Jean, Leopoldstr. 32b
 Giermann Adam Witwe, Fahrg. 14

Frank Ludwig, Karlsstr. 1 a
 Funt Jakob, Bremeneckg. 7
 Funt Sebastian, Bremeneckg. 7
 Fürst Anton, Leopoldstr. 36
 Gleich Adam, Dreikönigstr. 9
 Häfner Franz, Kl. Mantelg. 17
 Hag Jean, Plöckstr. 85
 Hees Anton, Pfaffeng. 8
 Koppenhöfer Johann, Schneidmühlg. 9
 Krieger Heinrich, Neuenheim, Hauptstr. 199
 a. d. neuen Brücke
 Kuhlmann Gottlieb, O. Neckarstr. 22
 Lambrecht Gebrüder, Fischeberg. 7
 Mannhart Karl, Gaisbergstr. 49
 Morisch Pius, Gr. Mantelg. 7
 Müller J. Lorenz, Unterestr. 31
 Roe Valentin, U. Neckarstr. 70
 Ober Martin Witwe, Grabeng. 7
 Reichert Johann, Gaisbergstr. 45
 Rott Georg, Gr. Mantelg. 7
 Schick Johann, Plöckstr. 41
 Schweidart Schweidart, Mittelbadg. 14
 Seppich Friedrich, Gr. Mantelg. 5
 Seppich Jakob, Pfaffeng. 7
 Seppich Heinrich, Obere Neckarstr. 12
 Silbermann Karl, Bahnhofsstr. 31
 Stephan Ludwig, St. Amag. 5
 Straub Georg, Klingenthorstr. 14
 Trinkle Karl, Plöckstr. 3
 Wolf August, Klingenteich 8
 Wolf Friedrich, Schlierb. Landstr. 19
 Wolf Ludwig, Klingenteich 2
 Wolf Nikolaus, ebenda 2

Magdverdingerrinnen.

Frau Ahd, Krahneng. 5
 " Beck, Semmelsg. 14
 " Büchel, Dreikönigstr. 15
 " Elleser Witwe, Bussmerg. 14
 " Hofmann, Schneidmühlg. 4
 " Matuschel, Kl. Mantelg. 5
 " Nething Marie, Bussmerg. 28
 " Nething Therese, Krämerg. 11
 " Schreckenberger, Lauerstr. 16
 " Stoe, Untere Neckarstr. 34
 " Trau Luise Witwe, Hauptstr. 59

Maler.

Müller Peter, Klingenthorstr. 8
 Ostertag Hans, Leopoldstr. 41
 Schmitt Guido, Leopoldstr. 58

Maurermeister u. Bauunternehmer.

Beiler Joh. Leonh., Rohrbacherstr. 27
 Bender Leonhard, Schloßberg 35
 Brenner Gebrüder, Landhausstr. 7
 Busch Georg, Bieneustr. 4
 Deckert Joseph, Dreikönigstr. 15
 Dörner Joseph sen., Oberer Hanlepelz 8
 Dörner Joseph jun., Zwingerstr. 4

Ehrmann Karl, Schiffg. 4
 Groß Christian, Plöckstr. 61
 Denkenhaf & Ebert, Bergheimerstr. 26
 Herzog Joseph, Karlsstr. 20
 Hofbauer Karl, Unterestr. 1
 Krall Philipp, Wienestr. 5
 Löwenberger Johann, Klingenthorstr. 6
 Müller Friedrich, Hauptstr. 73
 Poppel Christ. Friedrich, Gaisbergstr. 44
 Otto Emil, Plöckstr. 91
 Otto Martin, Sophienstr. 2
 Reisch Peter, Pfaffeng. 6
 Remler Johann, Hauptstr. 88
 Santer Kaspar, Burgweg 6
 Schaaff Valentin, Rohrbacherstr. 31
 Schrader Friedrich, ebenda 21
 Sommer Leonhard, St. Annag. 15
 Staus Johann, Römerstr. 44
 Staus Peter, Handbuchsh. Landstr. 392
 Straub J. Mich., Schlierb. Landstr. 64
 Zick Johann, Ob. Neckarstr. 11

Mechaniker.

Berger Valentin, Plöckstr. 25
 Daub Jakob, Dreifönigstr. 20
 Frits Friedrich, Fischerg. 8
 Goos Heinrich, Hauptstr. 197
 Jung Rudolf, ebenda 15
 Koch Adolf, Fahrtg. 3
 Mades Georg, Floring. 2
 Majer Jean, Krämerg. 20
 Wolf Gustav, Zwingerstr. 19, von Ostern
 an: Karpfeng. 8
 Wolf Wilhelm, Grabeng. 6
 Zimmermann Ludwig, Hauptstr. 63

Mehlhändler.

Dengel Joseph, Hauptstr. 55
 Eberlein Philipp Witwe, Ingrimstr. 22
 Goos Louis, Hauptstr. 27
 Herrenmühle, ebenda 241
 Heubel Franz, Heng. 2
 Lay Friedrich, Fischmarkt 7
 Osterle Georg, Augustinerg. 1
 Schweifart Louis, Plöckstr. 30

Messerschmiede.

Unholz Johann, Burgweg 8
 Wagner J. S., Fischmarkt 5
 Zähringer Franz, Hauptstr. 40

Metallbreher.

Roth Franz, Ingrimstr. 30

Meßger.

Bauer Philipp, Plöckstr. 14
 Brand Adolf, Unterestr. 26
 Brand Philipp, Ingrimstr. 7
 Dauth Wilhelm, Hauptstr. 19
 Fischer Karl, Hauptstr. 14

Frank Christian, Bahnhofstr. 9
 Geiser Georg, Hauptstr. 205
 Geiser Jean, ebenda 180
 Gutermann Philipp, ebenda 120
 Hamberger Andreas, Plöckstr. 65
 Hamberger Leonhard, Heumarkt 8
 Helwerth Jakob, Hauptstr. 38
 Hölzer Friedrich, ebenda 190
 Hölzer Jakob, Mittelbadg. 5
 Kaelble Gottlieb, Fischmarkt 6
 Koch August, Heng. 1
 Koch Heinrich, Hauptstr. 83
 Krafer Jakob, ebenda 173
 Kubn Johann, Bergheimerstr. 11
 Mall Eduard, Unterestr. 14
 Müller Karl, Hauptstr. 99
 Nutschler Ludwig, Unterestr. 15
 Reif Philipp, Bergheimerstr. 41
 Spengel Jakob, Ketteng. 10
 Sulzer Nikolaus, ebenda 4
 Wagger Ludwig, Plöckstr. 95
 Waldbauer Johann Ludwig, Steing. 3
 Wals Martin, Hauptstr. 55

Milchhändler.

Burckhardt J. Witwe, Hauptstr. 129
 Guttroph Georg, Heng. 8
 Indlekofer Johann, Gaisbergstr. 42
 Krabert Johann, Plöckstr. 47
 Laner Lorenz Witwe, Dreifönigstr. 4
 Philipp Franz, Semmelsg. 9
 Pfister Joh. Witw., Bergheimerstr. 15
 Riegling Stephan Witw., Kl. Mantelg. 20
 Schanz Josephine, Plöckstr. 89

Möbeltransporteure.

Gyppler Heinrich, Pfaffeng. 11
 Haberkern, Georg, Kl. Mantelg. 4
 Krampfert Peter, Plöckstr. 5
 Krabert Johann, ebenda 47
 Unholz Karl, Gr. Mantelg. 22
 Weidner Georg, Karlsstr. 1
 Weidner Hieronymus, Heumarkt 3
 Weidner Johann, Gr. Mantelg. 18
 Wolf Franz Witwe, ebenda 14

Mühlarzt.

Höchstatter Johann, Schlierbach 72

Mühlsteinmacher.

Weigel Christian, Schlierbach 67

Müller.

Gamber Albrecht, Dampffägemühle, Berg-
 heimerstr. 101
 Gamber Gbr., Dampffägemühle, Römerstr. 11
 Genz C. Witwe, Kunst-Mühle, Haupt-
 strabe 241
 Werle F. A., Delmühle, Obere Neckar-
 strabe 11

Neusilber- und Broncearbeiter.

Popp Joseph jun., Lanerstr. 4
Popp Philipp, Sandg. 3

Optiker.

Balon Georg Anton, Hauptstr. 85
Jung Rudolf, ebenda 15
Keller Gustav, ebenda 79
Zimmermann Ludwig, ebenda 63

Orgelbauer.

Burkard Matthias, Landhausstr. 3
Gellert Karl, Klavierstimmer, Ingrimstr. 20a

Reitschneidmacher.

Weidenhammer Andreas, Steing. 8

Pferdehändler.

Bodenheimer Joseph, Plöckstr. 57
Wolf Wilhelm, Marktallstr. 9

Plästerer.

Beierbach Fris, Ziegelg. 10
Eleser Friedrich, Jakobsq. 3
Olbert Karl, Schloßberg 14
Pfaun Martin, O.Neckarstr. 22
Wölfel Friedrich, Schloßberg 67
Wölfel Johann, II. Fautlepelz 4
Wölfel Salomon, Schloßberg 20

Photographen.

Boppel Sch. (Eduard Schulze), Plöckstr. 79
Guntel J., Leopoldstr. 25
Lange Karl, Hauptstr. 87
Leupold Karl, Leopoldstr. 44
Maltner Aug. (Pauli & Cie.), Spfstr. 146
Münich Paul, Leopoldstr. 51
Richard Franz, Hauptstr. 69

Porzellanmaler.

Guntel J., Leopoldstr. 25
Lange Karl, Hauptstr. 87
Maltner Aug. (Pauli & Cie.), ebenda 146

Posamentiere.

Dieterle Karl, Schiffg. 6
Gtert Ludwig, Hauptstr. 29
Wetter G. (vorm. Weißgerber), ebenda 128

Putzmacherinnen u. Putzgeschäfte.

Bamberger Minna, Hauptstr. 191
Bauer Elise, Ketteng. 11
Bauer Marie, Hauptstr. 88
Fährbach M. Geschw., ebenda 81
Fuchssohr Fanny, Mittelbadg. 13
Gengstler M., Steing. 6
Herschel Anna, Hauptstr. 133 (Hinterhaus)
Hofmann Anton Frau, Fischmarkt 7
Kirch Ida, Plöckstr. 73

Knecht Luise, Bergheimerstr. 9
Krausmann Anna, Hauptstr. 129
Leibi Marie, II. Neckarstr. 42
Löwenstein H. Frau, St. Annag. 1.
Methlow Friedrich, Marktplatz 4
Müller Anna, Uferstr. 18
Müller Johanna, Leopoldstr. 12
Nupprecht T. Ernst, Hauptstr. 137
Schwab Philippine, Unterestr. 22
Sommer Lenchen, Plöckstr. 15
Stus Elisabeth, Floring. 8
Veith Geschw., Ingrimstr. 3
Wimmer Geschw., Stornmarkt 5
Winter Luise, Plöckstr. 87

Sattler.

Alt Martin, Plöckstr. 36
Aler Ernst, Neckarminzg. 8
Clormann Georg Anton, Hauptstr. 40
Eber Ferdinand, Dreikönigstr. 18
Eichinger Johann, ebenda 13
Elwanger Johann, Strahng. 7
Fuhrer W., Ingrimstr. 38, Eingang Zwin-
gerstraße
Heidlauf Wilhelm, Hauptstr. 35
Henn Anton, II. Neckarstr. 68
Heinrich Ludwig, Plöckstr. 8
Kayser Georg, Deumarkt 10
Müller Christoph, Floring 5
Meinehr Adam, Hauptstr. 54
Nummel J. P., Hauptstr. 101
Strauß Adam, Plöckstr. 1
Synaschly Rudolf, Hauptstr. 44
Weyand Louis, St. Annag. 3
Würrh Bernhard, Oberbadg. 8

Schäftchenfabrikanten.

Wohr Johann Martin, Heng. 2
Oppenheimer Gebr., Hauptstr. 107
Schwarzbeck Chr., Zwingenstr. 14

Schäftchenflepper.

Kaufmann Fris, Floring. 3
Kimmeler Philipp, Unterestr. 8
Walter Valentin, Plöckstr. 22
Wendt Julius, Dreikönigstr. 12

Scherenschleifer.

Knott Martin, Schlierb. Landstr. 40
Schlotterbeck Albrecht, Dreikönigstr. 9

Schieferdecker.

Greifenstein Konrad Winke, Leopoldstr. 36
Krämer Wilhelm, Häufferstr. 5
Löwenstein Heinrich, Uferstr. 28
Jünderoff Georg, Ingrimstr. 14

Schirmmacher.

Engelmann Moriz, Hauptstr. 110
Münzenmaier Julius, Hauptstr. 34

Hougé J. B., Hauptstr. 132
 Staub Heinrich (Th. Albifer), Plöckstr. 56
 Ziesel Andreas, Ingrimstr. 11

Schlosser.

Arnold Abraham, Bergheimerstr. 73
 Bauer Jakob, Rohrbacherstr. 75
 Bäuerle Georg, Unterestr. 10
 Beißmann Franz, Hirschstr. 9
 Christ Heinrich, Fahrtr. 9
 Daub Jakob, Dreikönigstr. 20
 Erlewein Christoph, Bauamtsg. 4
 Ewald Christian, Krahneng. 16
 Fritsch Friedrich, Fischerg. 8
 Goos Heinrich, Hauptstr. 197
 Greber Joseph, Oberbadg. 3
 Haller Joseph, Plöckstr. 36
 Hartenstein Johann, Pfaffeng. 4
 Heinstein Karl, Lauerstr. 12
 Hohl J. M. Söhne, Neug. 8
 Irion Eduard, Stetteng. 19
 Künzinger Wilhelm, Hauptstr. 66
 Koblhammer J. Wilh. jun., Hauptstr. 36
 Koblhammer Wilhelm sen., Neug. 17a
 Kraft Franz, Ziegelg. 16
 Kuhn Rudolf, Hauptstr. 28
 Leopold Franz, Ingrimstr. 14
 Mades Georg, Floring. 2
 Majer Jean, Krämerg. 20
 Mühlbauer Theobald, Hirschstr. 4
 Müller J. J., Krahneng. 6
 Reiß Heinrich, Plöckstr. 1
 Reinhard Heinrich, Hauptstr. 99
 Reiter Joseph, Hapfelg. 14
 Rieger Max, Hauptstr. 19
 Schardt Louis, Lauerstr. 18
 Scherer Anton, Bergheimerstr. 45
 Schnorr Joseph, Bussfemerg. 20
 Schwarz August, Gr. Mantelg. 17
 Walz Philipp, Bahnhofstr. 25
 Weick Wilhelm, Kl. Mantelg. 19

Schmiede.

Daub Johann, Bussfemerg. 7
 Eck J., Neuenheimer Landstr. 129
 Kraut Wilhelm, Plöckstr. 22
 Maßholder Johann, Kaiserstr. 40
 Mayer Jakob Georg, Hauptstr. 21
 Mayer & Engenhardt, Unterestr. 1
 Kell Karl, Hapfelg. 6
 Kömer Nikolaus, Plöckstr. 5
 Schmieder Joseph, Dreikönigstr. 18

Schreiner.

Altmann Joseph, Schiffg. 9
 Barthlott Karl, Hauptstr. 19
 Batschauer Ludwig, Bussfemerg. 14
 Beck Peter, Semmelsg. 10
 Blaz Julius, Burgweg 5

Blaz Karl, Burgweg 9
 Braun Franz, Bussfemerg. 22
 Brötter Alois, Kornmarkt 5
 Bussfemer Adolf, Plöckstr. 103
 Clormann Wilhelm, Schneidmühlg. 4
 Deierling Friedrich, Hirschstr. 9
 Diegel Karl, U. Neckarstr. 10
 Dörner Albrecht, Fischerg. 4
 Englert Julius, Krahneng. 10
 Ernst Ludwig, Ingrimstr. 5
 Fries Joh. Georg, Schlierb. Landstr. 37
 Giliard Karl Friedrich, Bahnhofstr. 61
 Greiff Georg, Gaisbergstr. 93
 Hartmann Nikolaus, Pfaffeng. 6
 Hornmuth Heinrich, Krahneng. 8
 Job Philipp, Dreikönigstr. 19
 Jörger Theodor, Hauptstr. 40
 Kett Luitpold, Dreikönigstr. 15
 Klein Johann, Gr. Mantelg. 21
 Klingmann Friedrich, Oberer Fankelpeiz 12
 Koch Jakob, Ziegelg. 3
 Krazmüller Joseph, Apothekeg. 5
 Kunst Johann, Untere Neckarstr. 5
 Lachmann Bernhard, Unterestr. 27
 Leinz Beda, Bergheimerstr. 23
 Lent August, Bergheimerstr. 57
 Lohrer Chr. & Söhne, Schneidmühlg. 12
 Mangelsdorf W., Untere Neckarstr. 44
 Michel Georg, Hirschstr. 25
 Mock August, Hauptstr. 36
 Mock Franz Karl Witwe, Plöckstr. 8
 Obergfell Matth., Karlsstr. 14
 Rapp Georg, Schloßberg 37
 Reinecker Rudolf, Zwingerstr. 17
 Röder Ignaz, Kl. Mantelg. 1
 Säzler Albert, Hauptstr. 41
 Schaaf Philipp, Mittelbadg. 10
 Schaller Ernst, Bahnhofstr. 25
 Schmitt Georg, Bauamtsg. 4
 Schneider Franz Anton, Brunneng. 14
 Schreckenberger Albert, Lauerstr. 16
 Schwingel Johann, Pfaffeng. 9
 Seybold Moriz, Untere Neckarstr. 46
 Stadel August, Kriegsstr. 8
 Staudt Stephan, Giespfad 3
 Stephan Johann, Plöckstr. 63
 Traischütz Heinrich, Kl. Mantelg. 18
 Ueberle Gottfried, Plöckstr. 18
 Ueberle Christoph, Krahneng. 15
 Wagner Karl, Plöckstr. 69
 Wagner Karl Ferdinand, ebenda 56a
 Waibel Friedrich, Bussfemerg. 5
 Walz Jakob, Hauptstr. 55a
 Weller Georg, Schlierbach 45
 Wirth Franz, Unterestr. 8

Schuhmacher.

Nichler Gottlieb, Hauptstr. 123
 Vansichbach Johann, Brunneng. 8

- Bechtel Georg, Dreifönnigstr. 16
 Becker Matthias, Klingenteich 8
 Bennewis Emil, Pfaffeng. 3
 Beyerer Friedrich, Hauptstr. 27
 Birsch Adam, Schlierbacher Landstr. 27
 Birsch Leonhard, ebenda 43
 Birsch Samuel, ebenda 27
 Blezer Peter, Gr. Mantelg. 9
 Böhm Jakob, Ziegelg. 25
 Bohner Jakob, Hirschstr. 9
 Bopp Johann, Al. Mantelg. 5
 Bossert Johann, Schloßberg 4
 Bossert, Philipp, Plöckstr. 23
 Brecht Franz Karl, Schlierb. Landstr. 12
 Buchinger Johann, Schloßberg 61
 Büchler Jakob, Fischerg. 14
 Büchler Michael, Bussfemerg. 15
 Burchardt S. Christian, Plöckstr. 12
 Burger Wilhelm, Ziegelg. 21
 Bursart Nikolaus, Brunneng. 14
 Degenhart Anton, Apothekeerg. 5
 Degenhart Joseph, Märzg. 8
 Diehl Heinrich, Brunneng. 18
 Dörzenbach Joseph, Bussfemerg. 16
 Dubois (Holz), Friedrich, Dreifönnigstr. 15
 Eberle Jakob, Hauptstr. 80
 Ebert Johann Heinrich, Dreifönnigstr. 15
 Eble Johann, Bussfemerg. 14
 Ebner Ludwig, Ingrimstr. 15
 Eckert Wilhelm, Karlsstr. 1
 Edler Peter, Karlsstr. 3
 Ehmann Peter, Semmelsg. 3
 Ewald Adam, Bussfemerg. 1
 Ewald Julius, Mittelbadg. 16
 Feuerstein Martin, Hauptstr. 19
 Fisch Friedrich, Bussfemerg. 1
 Freierich Franz, Mittelbadg. 2
 Freundsinn Joseph, Plöckstr. 1
 Frick Michael, ebenda 41
 Fuchs Karl, ebenda 14
 Gaab Georg F., Sandg. 10
 Gatternicht Ludwig, Karlsstr. 22
 Gärtner Adam, Oberbadg. 10
 Gellert Friedrich, Sandg. 8
 Gerlach Johann, Bergheimerstr. 41
 Glinz Jakob, Römerstr. 23
 Götz Bernhard, Karlsstr. 14
 Görgens A., Hauptstr. 66
 Göz Wilhelm, Plöckstr. 20
 Günter Georg, Bauamtsg. 4
 Haberacker Adam, Gr. Mantelg. 14
 Hauck Philipp, Fischerg. 8
 Hebert Heinrich, Schloßberg 25
 Heilmann Wilhelm, Semmelsg. 16
 Helffrich Joseph, Mittelbadg. 11
 Herion Jakob, Ingrimstr. 26
 Herr Christian, Hauptstr. 59
 Himmer Sebastian, Ziegelg. 6
 Hönig Johann, Schloßberg 27
 Hoffstätter Ernst, Schlierb. Landstr. 42
 Hornuth Georg, Al. Mantelg. 8
 Huth Martin, Fischerg. 2
 Jakob Heinrich, Schloßberg 33
 Jorken Jakob, Al. Mantelg. 12
 Jost Friedrich, Fischerg. 3
 Jungmann Johann, Hauptstr. 66
 Kaffenberger Ad., Unt. Neckarstr. 42
 Kaiser Jakob, Hauptstr. 13
 Kaufmann Aron, Krahneng. 14
 Kaufmann Philipp, Bussfemerg. 20
 Klein Philipp, Römerstr. 5
 Klingel Heinrich Witwe, Hauptstr. 140
 Knapp Ferdinand, Karlsstr. 12
 Knecht Karl, Semmelsg. 16
 Koblhammer Jakob, Floring. 3
 Kollmar Ferdinand, Semmelsg. 18
 Kopp Joseph, Karlsstr. 17
 Körper Joseph, Fahrtr. 9
 Krämer Johann Albrecht, Kiffelg. 2
 Krapp Heinrich, Semmelsg. 14
 Kraus Georg, Unterestr. 18
 Krauth Anton, Apothekeerg. 12
 Kübler J. Georg, Floring. 8
 Kuhn Heinrich, Ingrimstr. 12
 Laber J. W., Hauptstr. 117
 Langenberger Jakob, Al. Mantelg. 29
 Langer Heinrich, Hauptstr. 109
 Lanig Martin, Schneidmühlg. 9
 Lauer Leonhard, Plöckstr. 95
 Lehmann Christian, Plöckstr. 3
 Lehmann S., Dreifönnigstr. 1
 Leibold August, Unterestr. 15
 Leiner Ebnard, Sandg. 14
 Lener Alban, Semmelsg. 9
 Liboner Johann, Bussfemerg. 14
 Litterst Franz, Hirschstr. 9
 Löffler Peter, Hauptstr. 8
 Löffler Wilhelm, Haspelg. 1
 Los Wilhelm, Fischerg. 2
 Luz Karl, Zwingerstr. 16
 Maier Georg, Gr. Mantelg. 8
 Marx Heinrich, Fischerg. 5
 Maurer Georg, Unterestr. 10
 Mayer Joseph, Hauptstr. 95
 Mejerle J. M., Schlierb. Landstr. 11
 März Wendelin, Hauptstr. 171
 Michel August, Seing. 10
 Müller Georg, Brunneng. 22
 Müller Joseph, Krahneng. 9
 Müller Julius, Apothekeerg. 7
 Murja Johann, Unterestr. 17
 Nähr Karl, O. Faulpeleg 10
 Nagel Joseph, Dreifönnigstr. 4
 Nethling Jean, Krämerg. 11
 Neuper Ludwig, Bahnhofstr. 61
 Bopp Johann, Hauptstr. 40
 Prior Konrad, Krahneng. 7
 Wisera Franz Joseph, Klingenthorstr. 6
 Rehn Jakob, Ziegelg. 16
 Reinhard Leonhard, Schlierb. 75

Reinhard Philipp, Semmelsg. 11
 Reinheimer J. B., Hauptstr. 64
 Rickmann Friedrich, Unterestr. 9
 Röfer Karl, Schloßberg 34
 Rohleder F., Bahnhofstr. 7
 Rothermel Fidor, Hapfelg. 6
 Rüttinger Leonhard, Plöckstr. 77
 Rudolf Ludwig, Unterestr. 20
 Runkel Fr., Gr. Mantelg. 5
 Schäfer Anton, Plöckstr. 22
 Schäfer Franz, Kl. Mantelg. 19
 Schäfer Friedrich, Hauptstr. 28
 Scharf Friedrich, Dreikönigstr. 9
 Schell Richard, Gr. Mantelg. 21
 Scheuf Julius, Kapfeng. 8
 Schilly Friedrich, Hauptstr. 143
 Schmitt Georg, Plöckstr. 36
 Schneider Andreas, Bussfemrg. 1
 Scholl Wilhelm, Plöckstr. 63
 Schottler Konrad, Krähneng. 7
 Schramm Johann, Bauamtsq. 6
 Schwally Joseph, Brunneng. 2
 Schwarz Christ, Semmelsg. 2
 Schweß Jakob, Krähneng. 15
 Seemann Johann, Kurzer Buckel 7
 Siebenhaar Friedrich, Märzg. 18
 Siebenhaar Philipp, Unterestr. 33
 Simon Michael, Mohrbacherstr. 16
 Smolik Joseph, Gaisbergstr. 41
 Sommer Johann, Ingrimstr. 5
 Sommer Philipp, Gaisbergstr. 23
 Spangenberg Jakob, Fischerg. 14
 Stalf Nikolaus, St. Amag. 3
 Standinger Sebastian, Pfaffeng. 8
 Stebel Fridolin, Bussfemrg. 24
 Stumpf Joseph, Dreikönigstr. 9
 Stumpf Joseph, Bussfemrg. 22
 Traichütz Karl, Krähneng. 10
 Ueberle Philipp, Schlierb. Landstr. 26 a
 Umrath Johann, Bussfemrg. 11
 Unser Andreas, Hauptstr. 158
 Vogel Georg Wilhelm, Krämerg. 3
 Volk Karl Friedrich, Schiffg. 6
 Wagner Leonhard, Gr. Mantelg. 5
 Walbeis Jakob, Gr. Mantelg. 9
 Walter Leonhard, Fahrtg. 14
 Weingärtner Louis, Hauptstr. 179
 Weinreiter Michael, Dreikönigstr. 3
 Werner Kaspar, Heumarkt 4
 Wehand Franz, Zwingerstr. 19
 Wiewecke Johann, Schloßberg 4
 Wilhelm Theodor, Hirschstr. 12
 Wirth Georg, Apothekerg. 9
 Wirth Martin, Hirschstr. 5
 Wollet Karl Friedrich, Sandg. 4
 Zänglein Georg, Apothekerg. 6
 Zechner Jakob, Dreikönigstr. 7
 Zehner Jean, Schloßberg 12
 Ziegler Sebastian, Kl. Mantelg. 18
 Zur-Meben Georg, Ziegelg. 3

Schuhwarenlager.

Bingel Gebr., Holzsohlenschuhe, Mohrbacher-
 strake 59
 Böhm Fr., Hauptstr. 18
 Böhm Jakob, Ziegelg. 25
 Böhm Mich., Ketteng. 2
 Brechter Adolf, Hauptstr. 87
 Götz Bernhard, an der Heiliggeistkirche
 Helffrich Franz Joseph, Mittelbadg. 11
 Herion Jakob, Ingrimstr. 26
 Herr Christian, Hauptstr. 59
 Kaufmann & Schloß, en gros, Optstr. 147
 Kaiser Jakob, Hauptstr. 13
 Klingel Heinrich Witwe, Hauptstr. 140
 Langer Heinrich, Hauptstr. 109
 Los Wilhelm, an der Heiliggeistkirche
 Maurer Georg, Unterestr. 10
 Mayer Joseph, Hauptstr. 95
 Michel August, Steing. 10
 Petri-Kohlhagen, Heug. 3
 Polatski & Mayer, en gros, Marktplay 4
 Reinheimer J. B., Hauptstr. 64
 Rickmann Friedrich, Unterestr. 9
 Rüttinger Leonhard, Plöckstr. 77
 Schnorr Bernhard Erben, Oberbadg. 2
 Siebenhaar Friedrich, Märzg. 18, Eingang
 Plöckstrake
 Weingärtner Louis, Hauptstr. 179

Schwertfeger.

Reiter Joseph, Hapfelg. 14

Seifenfieder.

Dies Karl, Hauptstr. 82
 Held Philipp Jakob, ebenda 125
 Klar Philipp, ebenda 31
 Mayer Philipp, Unterestr. 11
 Schaefer Johann Georg, Steing. 5

Seiler.

Harbarth Ludwig Witwe, Fahrtg. 7
 Schaaff Ulrich Witwe, Hauptstr. 81
 Werner Salomon Erben, Kornmarkt 9

Seffelmacher.

Haug Christian, Lauerstr. 18
 Haug C. F. jun., ebenda 18
 Meis Heinrich, Bussfemrg. 18

Siebmacher.

Dörflinger Joseph, Dreikönigstr. 6
 Steinwand Franz, Apothekerg. 7

Steindrucker.

(Siehe Lithographen.)

Steinhauermeister.

Hott Karl, Klingenteich 11

Tanzlehrer.

Alexander Jean, Bussmerg. 3
 Lüders Herrmann, Universitäts-Tanzlehrer,
 Hauptstr. 131, Eingang Marktallstraße
 Zimmer Ludwig, Großh. Hof- und Univer-
 sitäts-Tanzlehrer, Sandg. 4

Tapeziere.

Azler Ernst, Neckarmüzzg. 8
 Birnstühl F. W., Hauptstr. 22
 Breitwieser Wilhelm, Haspelg. 10
 Burckhardt Martin, Ingrimstr. 8 und Leo-
 poldstraße 24
 Christ Thomas, Strahmng. 12
 Glormann Georg Anton, Hauptstr. 40
 Deckert Georg, ebenda 73
 Eichinger Johann, Dreikönigstr. 13
 Engelman Martin, Schiffg. 8
 Gern Anton, Kl. Mantelg. 21
 Gude Heinrich, Kornmarkt 7
 Heiblauf Wilhelm, Hauptstr. 35
 Hochler Friedrich, Bauamtsg. 4
 Hoffstätter Konrad, kurzer Buckel 1
 Jäger Ferdinand, Zwingerstr. 16
 Kayser Georg, Seumarkt 10
 Keller Georg, Ingrimstr. 5
 Köhler Franz, Plöckstr. 67
 Kühner Georg, Bergheimerstr. 23
 Lamprecht August, kurzer Buckel 9
 Lantke Matthias, Hauptstr. 21
 Merkel Wilhelm, Kornmarkt 5
 Morath Joseph, kurzer Buckel 7
 Nebel Heinrich, Unterestr. 33
 Peter Friedrich, Sandg. 3
 Quati Jakob, Dreikönigstr. 6
 Schmitt Jean, Ketteng. 17
 Schulmeister Adolf, Brunneng. 22
 Sichel August, Kornmarkt 7
 Beyand Louis, St. Annag. 3

Thonofen-Fabrikanten.

Heinlein Johann, Bienenstr. 1
 Rheinheimer Louis, Märzg. 12

Thonwaren-Fabrikant.

Kerzinger Karl, Leberg. 5

Tuchhärer und Dekatierer.

Nau Nikolaus, Krämerg. 14

Tüncher und Zimmermaler.

Bachmann Karl, Schloßberg 15
 Bauer J. J., Lauerstr. 28
 Boffert Georg, Plöckstr. 1
 Frank Joseph, Hauptstr. 66
 Geißinger J. Wm., Bergheimerstr. 38
 Groß May, Plöckstr. 30
 Bachmann Franz, Hauptstr. 35
 Hauck Georg, Gaisbergstr. 22
 Kaiser Wilhelm, Plöckstr. 16

Kall Otto, Landhausstr. 23
 Kreiter Ferdinand, Unterestr. 1
 Mack Friedrich, Dreikönigstr. 14
 Moser Konrad, Schulg. 6
 Oeldorf Friedrich, Dreikönigstr. 10
 Oeldorf Martin, Pfaffeng. 11
 Oeldorf Matthias, Semmelsg. 16
 Olbert Anton, Krämerg. 7
 Otto Jakob, Plöckstr. 91
 Paul Michael, Gr. Mantelg. 18
 Scheib Christian, Kl. Mantelg. 15
 Schmidt Friedrich Wilhelm, Sandg. 16
 Seiler Georg, Bergheimerstr. 38
 Weigel Martin, Untere Neckarstr. 54
 Weischedel Hermann, Plöckstr. 103
 Wolfgang Heinrich, Hauptstr. 55 a

Uhrmacher.

Baum Jean, Hauptstr. 150
 Burgweger Friedrich, ebenda 116
 Burgweger Philipp, Grabeng. 2
 Garben A. v., Hauptstr. 6
 Felder Wilh., Mädchen No. 5 an der Heilig-
 geistkirche
 Fischer J. A., Hauptstr. 141
 Fontaine M., Akademiestr. 1
 Hebert Hermann, Unterestr. 17
 Jäger Joachim, Steing. 14
 Langenberger Heinrich, Kl. Mantelg. 29
 Löwenstein H., St. Annag. 1
 Mayer Bernhard, Hauptstr. 58
 Schaaff Wilhelm, Hauptstr. 104
 Schmitt Julius, Hauptstr. 40
 Schmitt Philipp, Ketteng. 6
 Wehrle Eugen (Uhrenhändler), Haspelg. 7

Vergolder.

Küstner B. Nachf. (Jean Nuts), Friedrich-
 straße 12
 Welker Wendelin, Hauptstr. 63

Wassenschmied.

Kesselbach Georg, Unterestr. 29

Wagner.

Anhegger Robert, Ingrimstr. 10
 Bigel Adam, Bussmerg. 6
 Fischer Andreas, Schlierb. Landstr. 21
 Helwerth Andreas, Plöckstr. 25
 Schlagentweith Friedrich, Schneidmühlg. 4
 Schneider Adam, Schlierb. Landstr. 47
 Ulmer Anton, Bergheimerstr. 56
 Weller Ludwig, Schlierb. Landstr. 45

Waschgeschäfte.

Anspach Anna Witwe, Hirschg. 12
 Bauer Gottlieb, Hirschg. 1
 Baust Phil. Witwe, Bussmerg. 14
 Diehm Marie, Untere Neckarstr. 44
 Oberlein B. Witwe, Zwingerstr. 18

Greif Anna Witwe, Leopoldstr. 36
 Gries Katharine Witwe, Semmelsg. 11
 Gundi Katharine Witwe, Märzg. 12
 Haberfern Margarete, Römerstr. 44
 Hebert Phil. Frau, Schloßberg 4
 Hörn Georg Frau, Schlierb. Landstr. 44
 Keller Joseph Witwe, Zwingstr. 18
 Lint Susanne Witwe, Gr. Mantelg. 9
 Mock Helene und Marie, Plöckstr. 29
 Müller Friedrich Witwe, Haspelg. 6
 Pfeiffer Michael Witwe, Al. Mantelg. 6
 Rößler Geschwister, Al. Mantelg. 17
 Rosß M. Witwe, Obere Neckarstr. 24
 Stocker Florian, Gr. Mantelg. 4
 Voigt J. M., Plöckstr. 15
 Weidmann Margarete, Schlierbad 93
 Wohlleber J. Witwe, Semmelsg. 10
 Zechner Peter, Schlierbad 98

Wasserleitungsgeschäfte.

(Siehe Gas- und Wasserleitungs-Geschäfte.)

Wildpret- und Geflügelhändler.

Beckmann Johann, Plöckstr. 21
 Gröbe Georg, Hauptstr. 18
 Kreber Franz, Märzg. 4
 Schellmann Philipp, Mittelbadg. 4
 Schermers A., Hauptstr. 73
 Unterleiter J., Neuenh. Landstr. 68

Wirtschaften und Pensionen.

a. Café restaurants:

Grüsgen-Stein A. Witwe (Café Leers),
 Hauptstr. 77
 Jekrath Paul, Ziegelhäuser Landstr. 20
 Rai Wilhelm, Leopoldstr. 29
 Schildcker August, Plöckstr. 101
 Vogelsberger Konrad, Hauptstr. 24
 Wachter Philipp, ebenda 187

b. Konditoreien mit Café:

Ammann Karl, Hauptstr. 145
 Haas C. (Gg. Sch. Helwerth), Hauptstr. 202
 Haerberlein Chr., Leopoldstr. 35 u. Haupt-
 straße 52
 Krall J. W., Hauptstr. 94
 Nuß Engelbert, ebenda 27
 Rishaupt Leonh. Witw., Unterestr. 37
 Schweyr Wilhelm, Hauptstr. 105

c. Hotels und Gastwirtschaften:

Albert Heinrich, zum Schloßhotel, Wolfs-
 brunnenweg 1
 Allmeroth A., z. Grünen Baum, Steing. 7
 Ammann Fr. Witwe, z. Schlüssel, Ketten-
 gasse 21
 Arnold J., z. Silbernen Hirsch, Hptstr. 180
 Bach W. Witwe, Hotel Schrieder, Kohrb.
 Straße 10
 Beiler Adam (Friedr. Mayer), zum roten
 Löwen, Haspelg. 7

Bussemer W., z. Pfälzer Hof, Hauptstr. 127
 Dorner J., z. Neckarthal, Unt. Neckarstr. 15
 Eisemann Christ., z. Weinberg, Hirschstr. 1
 Ellmer A., z. Prinz Karl, Hauptstr. 206
 Frey Joseph, z. Eisernen Kreuz, ebenda 214
 Gutmann Friedr., z. Karlsburg, ebenda 53
 Grüsgen-Stein A. Witw. (Richard Kloster-
 mann), zum Rheinischen Hof, Haupt-
 straße 77
 Haeckel-Günther G., zum Europäischen Hof,
 Leopoldstr. 1
 Hornmuth Philipp, z. Ritter, Hauptstr. 178
 Krall J. S., z. Darmstädter Hof, Sophien-
 straße 9
 Kuhnmüch A., z. Wiener Hof, Hptstr. 11
 Lehr Robert, z. Hotel Adler, ebenda 195
 Lejser G. Witwe, z. Prinz Max, Marstall-
 straße 6
 Löwenstein Julius, zum Goldenen Rosß,
 Heumarkt 1
 Müller Karl, Hotel Viktoria, Leopoldstr. 6
 Müller Ph., z. Deutschen Hof, Hptstr. 28
 Pfeiffer D., z. Golden. Glocke, Fischmarkt 1
 Reutter J., z. Großen Faß, Hauptstr. 199
 Schaaff Franz, z. Goldenen Schwan, Obere
 Neckarstr. 2
 Schmitz Johann, Gastwirt z. Weißen Rose
 (Altdutsche Weintube), Fischmarkt 3
 Schreber A., z. Badischen Hof, Hptstr. 113
 Schüler Adolf, zum Bairischen Hof, Kohrb.
 Straße 2
 Spitz Friedrich, zum Neckar-Hotel, Neuenh.
 Landstr. 31, nächst der alten Brücke
 Spitz Louis Nachf., zum Holländer Hof,
 Lauerstr. 30
 Stüchling Franz, Ketteng. 25
 Thoma G., z. Grand Hotel, Kohrb. Str. 11
 Wagner W., z. Schwarzen Bären, Hirschstr. 3
 Wedel Albert, zum Engl. Hof, Haspelg. 5

d. Restaurationen und Bierwirt-
 schaften:
 Albert Heinrich, Schloßrestauration
 Albicker Peter, Schloßberg 42
 Bracchetto Georg, zum Deutschen Kaiser,
 Jahrg. 1
 Brand Philipp Witwe, Lauerstr. 16
 Braun A., zum Faulenpelz, Zwingstr. 18
 Brude G., im Museum, Grabeng. 3
 Busch Leonhard, auf dem Speierer Hof
 Carben W. v., z. Westendhalle, Bergh. Str. 6
 Claffen A., zum Bremenbeck, Bremenweg. 1
 Delb Friedrich, z. Goldenen Römer, Haupt-
 straße 41
 Dietz Witwe, zur Hirschgasse in Neuenheim
 Eisinger Jak., z. Goldenen Rose, Hptstr. 2
 Fißler Franz, Plöckstr. 19
 Fißler Johann, zum Falken, Hauptstr. 204
 Frank Theodor, auf d. Stümmelbacher Hof
 Frey Joseph, z. Eisernen Kreuz, Hptstr. 214

Gamber Albrecht, Bergheimerstr. 101
 Geiger L. Witwe, Bahnhofrestauration
 Geiß Christoph, auf dem Kohlhof
 Gener Georg H., Unterstr. 31
 Giliard K. Friedrich, Bahnhofstr. 61
 Gögler Helene Fr. (Emil Rheinwald), Berg-
 heimerstr. 61
 Gulden Karl, z. Stadt Düsseldorf, Ketten-
 gasse 11
 Gulland Wilhelm Witwe, Mittelbadg. 13
 Heidelberg Aktienbrauerei, vorm. Gebr.
 Kleinlein (W. Lehmann), Hauptstr. 115
 Heidelberg Aktienbrauerei, vorm. Gebr.
 Kleinlein (H. Hoffmann), Bergh. Str. 91
 Heinz Karl, Hauptstr. 213
 Hemm Val., z. Faulenpelz, Zwingerstr. 18
 Hertlein Ferdinand, Mohrbacherstr. 108
 Hesselbacher Georg, Plöckstr. 51
 Heß Phil., z. Schiff, Neuenh. Landstr. 282
 Hirschel A., z. Weißen Schwan, Hpstr. 143
 Hödel Christ. (Jak. Reinhardt), Haspelg. 4
 Hochschwender F. (Diemelei), Schloßberg 7
 Hochschwender Heinrich, zum Neuen Gieß-
 haus, Plöckstr. 97
 Hofmann Stephan, zum Goldenen Engel,
 Hauptstr. 67
 Hornmuth J. (G. Dambacher), ebenda 142
 Karmann A., im kath. Kasino, Karlsstr. 10
 Keidel H. Wtw., zum Schwarzen Walfisch,
 Bahnhofstr. 27
 Killgusß Fr., in der Harmonie, Hpstr. 110
 Köhler Karl, z. Konzerthalle, Zwingerstr. 3
 Knoll Franz, Mohrbacherstr. 102
 Kühner A. (Ad. Schweikart Nachfolger) zur
 Stadt Bergheim, Bergheimerstr. 23
 Kunz Eduard, z. Stadt Straßburg, Uferstr. 18
 Kuzel Justus, Hauptstr. 37
 Lay Heinrich, Mohrbacherstr. 37
 Leibert J., zur Krone, Neuenh. Landstr. 70
 Leibert Johann, Mohrbacherstr. 52
 Leitz J. Witwe, auf dem Wolfsbrunnen
 Loibl Michael, z. Silbernen Anker, Neuen-
 heimer Landstr. 32
 Mayer Valentin, zum Goldenen Reichsapfel,
 Unterstr. 35
 Menzemer J. (Jof. Rösch), Grabeng. 9
 Müller Jakob, auf dem Königstuhl
 Müttichler Friedr., z. Majerei, Hauptstr. 45
 Oberfeld H., z. Rosenbusch, Schlierb. Ldstr. 31
 Oppermann Wilhelm, Untere Neckarstr. 20
 Pfisterer Friedr., z. Gold. Herz, Hpstr. 183
 Rapp K., z. Gold. Fähschen, Ingrimstr. 16
 Rapp Th., z. Schwarzen Schiff, Schiffg. 11
 Ritter Theobald, Bergheimerstr. 72
 Schaaff Friedrich Witwe, Leberg. 6
 Schaaff Louis, zum Weißen Bock, Große
 Mantelg. 24
 Schlag F., z. Bair. Hof, Mohrbacherstr. 4
 Schmiede J., zum Deutschen Haus, Augu-
 stinergr. 5

Schnieg S., (Schroedl's Bierkeller), Berg-
 heimerstr. 117
 Schmitt Jakob Friedrich (Friedr. Daniel),
 Römerstr. 25
 Schmitt P., z. Schwarzen Schiff, Schlierb. 80
 Schweizer Christ., zur Deutschen Gasse, Mit-
 telbadg. 3
 Seiler M., z. Erlang. Bierstube, Burgweg 2
 Seitz Johann (Th. Rapps Bierkeller), Leo-
 poldstr. 42
 Siegel Jakob, Bergheimerstr. 8
 Späth Albert (Siegel's Bierhalle), Berg-
 heimerstr. 85
 Spengel C., z. Roten Ochsen, Hauptstr. 217
 Spinner A. (Hölzer Nachf.), Hauptstr. 17
 Steinbauer A., z. d. Vier Jahreszeiten, Has-
 pelgasse 2
 Völker F., b. d. Eisenbahnstat. Schlierbach
 Vogt August, Kornmarkt 4
 Wächter Hermann, zur Reichskrone, Drei-
 köningstr. 1
 Wagner Geschwister, auf der Molkentur
 Weipert Kaver, Am Güterbahnhof 33
 Weige Hermann, Gaisbergstr. 41
 Weppel Franz, z. Eisenbahn, Hauptstr. 243
 Wernet B., Mainzer Bierhalle, Hauptstr. 130
 Wegel Heinrich (Rapp's Bierkeller), Am
 Güterbahnhof 7
 Wickenhäuser Friedrich, Bahnhofstr. 13
 Zahnleiter H. Wtw., Am Güterbahnhof 5
 Ziegler Friedrich, Bergheimerstr. 1a

e. Weinwirte:

Ackermann Louis, Hauptstr. 225
 Anniser Gerhard, zum Mohren, Unterstr. 7
 Arnold Jak., z. Silb. Hirsch, Hauptstr. 180
 Biginger A., z. König v. Portugal, Hpstr. 171
 Dilg Friedrich, zum Karpfen, Hauptstr. 75
 Engelmann M., z. Gold. Sonne, Hpstr. 172
 Hag Bernh., z. Schwarz. Traube, Haspelg. 8
 Krall J. W., z. Friedrichsburg, Hauptstr. 94
 Lamb Johann, Hauptstr. 224
 Leh Jakob, Mohrbacherstr. 16
 Maurer Jakob Wtw., Neckarmünzg. 14
 Müller H. Wtw., zur Neuen Pfalz, Haupt-
 straße 117
 Schaed M., z. Gold. Hirsch, Ziegelh. Ldstr. 18
 Schilbecker August, Plöckstr. 101
 Spitz L., zum Holländer Hof, Lanerstr. 30
 Eingang Haspelgasse
 Thomas Leonh., zur Gold. Gerste, Hpstr. 93
 Walter Frits Frau, Steing. 18
 Watz Fr. Wtw., z. Gold. Hecht, Steing. 2
 Weber K., zum Grünen Laub, Neuenheimer
 Landstr. 82
 Weidner J., z. Prinz Friedrich, Ketteng. 9
 Werle Gg., z. Weißen Roß, Hauptstr. 210
 Wiest Friedrich Ww. (Leonhard Hofmann),
 zum Goldenen Anker, Untere Neckar-
 straße 50

f. Pensionen für Familien und Studierende.

Abrahams Lydia & Anny, A. Bergh. Str. 3
 Gaemmerer Elise Witw., Leopoldstr. 3
 Engl. Pension (Emma Ellermann), Leopoldstr. 18
 Lang August, Rohrbacherstr. 13
 Pension Anglaise (S. Sutton), Leopoldstr. 49
 Schilbecker August, Pläckerstr. 101
 Wölter Fr., b. d. Eisenbahnstat. Schlierbach

Zimmermeister.

Hirsch Jakob, Uferstr. 26
 Horn Rudolf, Bahnhofstr. 59

Oberfeld Heinrich, Schlierbach 31
 Reiber Franz, Schneidmühlg. 11
 Reiber Martin, Uferstr. 32
 Reiber Stephan, Zwingerstr. 11
 Schmidt Georg, Hauptstr. 44
 Straub Joh., Hauptstr. 245, Karlsthor
 Beth Stephan, Bergheimerstr. 45
 Wals Eduard, Kaiserstr. 10
 Weber Friedrich, Schlierbach 26 a
 Wismeier Jakob, Bergheimerstr. 52

Zingießer.

Solda Franz, Ingrimstr. 20 a
 Weisbrod Peter, Unterestr. 20

I. Großh. Bad. Staatsbehörden.

1. Großh. Bezirksamt.

Hauptstraße 209.

Amtsvorstand: Herr Otto v. Scherer, Stadtdirektor

II. Beamter: Herr Herm. Rebe, Amtmann
III. Beamter: Herr Frhr. v. Krafft-Ebing, Amtmann

Referendar: Herr Alfred Bassermann

Revisor: Herr Amandus Mayer

Registrator: Herr Heinrich Friedrich Sommer, Polizeiaktuar

Aktuare: Herren Karl Mathos, Ludwig Stöwe, Ph. Garrecht, Franz Karl Webel und Danner

Defopist: Herr Peter Baro

Amtsdiener: Anton Berberich u. Jak. Kopp

Polizeikommissär: Herr Joh. Phil. Friedrich Ege

Polizeiwachtmeister: Herr Georg Bierneisel

Polizeiergeanten: Herren Moriz Burgart, Karl Ludw. Schöning und Dolland

Schutzmänner: Steph. Aug. Karl Bäuerle, Ludwig Balles, Gottl. Bauer, Andreas Becker, Ferdin. Brenzinger, Jos. Eisele, Matth. Friedrich, Wilhelm Ehret, J. B. Götz, Karl Herold, Franz Joseph Starch, Joseph Stah, Seb. Klugermann, Ludw.

Jr. Knodel, Gg. Adam Kolb, Johann Hermann Kramer, Adam Krebs, Karl Meise, Joh. Müller, Wilh. Neuberth, Martin Nebel, L. Ohnemus, Konrad Schley, August Schmitt, Karl Schuler, Wilh. Schweigert und D. Treu
Gensdarmrie-Wachtmeister: Herr Philipp Schnitzler

Gensdarmen: Aug. Zimmermann, Ludw. Frdr. Gierich, Leonh. Weiß u. J. Koller
Bezirksbauhäuser f. d. Feuerversicherung: Herren Karl Ehrmann u. Martin Reiber und Ortsbauhäuser Fr. Schrade

Bezirksärzte: Hr. Hofrat Prof. Dr. Stuauff und Herr Heinrich Fink

Bezirkskierarzt: Herr Fr. Fuchs

Mitglieder des Bezirksrates.

Herren Geh. Rat Dr. Schulze, Fabrikant Daede, Bürgermeister Sagelsdorff von hier, Freiherr Karl v. Göler, Gerbereibesiger Bohrmann auf dem Haarlaß, Bürgermstr. Schröder von Handschuchsheim, Apotheker Branner v. Neckargemünd, Altbürgermstr. Rothenhöfer von Meckesheim, Fabrikant Freidenberg von Schönau

2. Großh. Amtsgericht.

Seminarstraße 3.

Amtsrichter: Herren Karl Stah, Oberamtsrichter, Ed. Büchner, Oberamtsrichter, Heinrich Süpfl, Oberamtsrichter, August Stolz, Oberamtsrichter

Registatoren: Herren Leopold Schwarz u. Karl Büchner

Gerichtsschreiber: Herren Martin Fabian und Karl Braungart

Aktuare: Herren G. Ankener, Fr. Krager, Karl Bauer, Nikolaus Jöst und Leopold Ebbecke

Gerichtsvollzieher: Stephan Köberlin, Johann Zanda, Johann Güde hier und Stetter in Neckargemünd

Amtsgerichtsdienner: Stephan Schnäbele u. Martin Weidemeier

Gefangenwärter: B. Kornmaier und J. Heitlinger

Notare: Herren G. F. Sachs hier, Rudolf Hagenunger hier, Alfons Ernst Eugen Lugo hier, Wilhelm Hahn hier, Karl

Maria Hönninger in Neckargemünd und Wilhelm Saar in Schönau.

Notariatsdistrikt I., Geschäftszimmer Hauptstraße 226, umfaßt den östlichen Teil der Stadt von der Bauamtsgasse, Friedrichstraße und Schießthor ab mit Klingenteich und Molkentur.

Notariatsdistrikt II., Geschäftszimmer Hauptstraße 87, umfaßt den westlichen Teil der Stadt von der Bauamtsgasse, Friedrichstraße und Schießthor ab mit Schlierbach, Kohlhof und Speyerershof.

Notariatsdistrikt III., Geschäftszimmer Karpfeng 10, umfaßt Eppelheim, Doffenheim m. Schwabenheim, Handschuchsheim, Neuenheim, Wieblingen mit Grenzhof.

Notariatsdistrikt IV., Geschäftszimmer Hauptstr. 115, umfaßt Kirchheim, Rohrbach, Leimen, Nuzloch, St. Ilgen, Sandhausen, Hegenichshof, Pleikartsförsterhof und Bruchhäuferhof.

Waisenrichter: Herren Adolf Helwerth, J. C. Winter und Matthias Frisch

Gerichtstarator: Herr Georg Kanfer
Gerichtliche Dolmetscher und Uebersetzer:
 für Französisch: Herr Karl Philippe, für

Englisch: Herr Prof. Dr. Ihne und als
Erfasmannt: Herr Prof. G. Holzer, beide
 in Neuenheim

3. Großh. Staatsanwaltschaft Mannheim mit Sitz in Heidelberg.

Seminarstraße 3.

Staatsanwalt: Herr Freiherr Alexander
 v. Dusch
Amtsanwalt: Herr Dr. Oskar Buchelt

Sekretär: Herr Johann Hirsch
Kopisten: Herren Inzipienten Philipp Rupp
 und Dumont

4. Großherzoglich Badische Staats-Eisenbahn.

A. Großh. Betriebsinspektor für den Bezirk Heidelberg.

Nohrbacherstraße 8.

Betriebsinspektor: Herr Friedr. Hartmann
Assistent: Herr Friedrich Lint
Ablösungsbeamter für den Bezirk: Herr
 Philipp Gaa, Expeditions-Assistent
Kanzlei-Assistent: Herr Wilhelm Kärcher
Magazinmeister: Herr Christian Kehler
Telegraphenaufscher: Herr Karl Wagner

a. Großh. Bahnverwaltung.

Stationsvorsteher: Herr Theodor Knittel,
 Bahnverwalter

Bureau-Assistent: Herr Friedrich Schmitt
Stations-Assistenten: Herren Wilh. Kinklin,
 Berthold Schmieder, Albrecht Sauer, K.
 A. Weis, Julius Englert u. Jos. Reichert
Stationsmeister: Herren Michael Weickum,
 Wilhelm Haas, Konr. Hofmann, J. A.
 Baumann, Johann Widmann u. Emil
 Bläse

Stationskaffe: Herr Karl Sprauer, Sta-
 tionskontrollleur

**Personen- u. Gepäckaabfertigungs-
 bureau.**

Vorsteher: Herr Karl Sprauer, Stations-
 kontrollleur

Gehilfen: Herren Martin Veierbach, Friedr.
 Fries, Joseph Pfaff, August Buttmi
Gehilfinnen: Fräulein Luise Steiglehner,
 Klara Dreyer, Susanna Scheid, Elise
 Bachmann und Franziska Müller

Telegraphenbureau:

Vorsteher: Herr Wilhelm Werber, Tele-
 graphenkontrollleur

Gehilfinnen: Fräulein Elise Nisch, Anna
 Ries, Emilie Heß, Maria Kreszentia
 Bachmann und Elisabeth Perpenie
Bureau-diener: Ferdin. Farnländer, Jos.
 Gg. Schitterer

Pförtner: Ludwig Schäfer, Michael Gögel-
 mann, Jonas Grittman, Ottmar
 Böhler und Kaver Wernet

Signal- und Weichenwärter im Bahnhofe:
 45 Mann

Arbeiterpersonal: 50 Mann

b. Großh. Güterverwaltung.

Vorsteher: Herr Karl Ferdinand Fren,
 Güterverwalter

Güterexpeditor: Herr Hermann Fröhlich
Assistenten: Herren Heinr. Brenner, Adolf
 Reinhard, Ludwig Müller, Adolf Hert-
 lein, Melchior Wats, Adolf Hemminger,
 Melchior Kühn, Benzeslaus Kibinger,
 Richard Hofmann, G. F. Fehn u. Emil
 Bierling

Gehilfen: Herren Wilhelm Sigler, Ferdin.
 Demme, Bernhard Köhraner, Eugen
 Stolz, August Overmann, Friedr. Stolz
 und Karl Kloster

Expedit.-Gehilfinnen: Fräulein Auguste
 Nöhlein, Marie Wild und Ida Schneble
Bureau-diener: Friedrich Bartholomä
Arbeiterpersonal: 30 Mann

c. Fahrpersonal.

Zugmeister: Max Hitzfeld, Lorenz Staber,
 Ludwig Föhner, Karl Reicher, Eginhard
 Müller, Friedrich Wipfler, Wilh. Blos,
 Johann Zimmermann, Andreas Häfner,
 Johann Huber, Ernst Bender und Karl
 Friedrich Beck; **Anwärter:** Emil Glas
 und Friedrich Höge

Oberschaffner: Sebastian Schäfer, Konrad
 Bauschenbach, Friedrich Trautwein, Jo-
 hann Scherer, Leonhard Franz, Nepo-
 mut Kuch, Ludwig Nagel, Friedrich
 Kiefer und Konrad Göbel

Schaffner: Peter Krug, Philipp Höhler,
 Philipp Hoffmann, Augustin Schimmel,
 Georg Sauerzapf, Theobald Schweilardt,
 Jakob Kühn, Rupert Klink, Karl
 Kirsch, Friedrich Hurlbaus, Joseph
 Becker, Gustav Hornung, Peter Kippen-
 han, Georg Gieser, Andreas Händel,
 Wilhelm Werberich

Hilfsschaffner: 10 Mann

Bremser: 30 Mann

Güterbegleiter: 3 Mann

Großh. Bahn-Expedition, Station Karlsruh.

Bahnexpeditor: Herr Georg Ernst
 Exped.-Gehilfen: Herren Gerh. Gramlich
 und Theodor Wiry

Bureaucliner: Wilhelm Körber
 2 Weichenwärter

B. Großh. Bahnbau-Inspektor für den Bezirk Heidelberg.

Bahnhofstraße 2.

Bahnbauinspektor: Herr Hermann Fuchs
 Bahningenieur: Herr Karl Buzengeiger
 Ingenieur: Herr Otto Spies
 Hochbauassistent: Herr Franz Hartmann
 Architekt: Herr Christian Mai

Gehilfe: Herr Adolf Farrentopf
 Zeichner: Herr Joseph Martin
 Bureaucliner: Max Bentler

b. Neußerer Dienst.

a. Kanzlei.
 Bureauassistent: Herr Konrad Keller

Bahnmeister: Herren Wilhelm Göß, Anton
 Dörr und Heinrich Köhler

C. Großh. Maschinen-Inspektor in Heidelberg.

Bahnhofstraße 2.

Maschinen-Inspektor: Herr Heinr. Kuttruff
 Maschinen-Ingenieur: Herr Herm. Poppen
 Technischer Assistent: Herr Wilhelm Laib

Stoll, Leopold Weipert, Friedrich Benz,
 Ludwig Würtele, Friedrich Zahnleiter,
 Joseph Zettler, Phil. Ziegler, Heinrich
 Zimmermann

a. Kanzlei.

Bureau-Assistent: Herr C. F. du Fais
 Kanzleihilfe: Herr Karl Hammel
 Bureaucliner: Philipp Destricher

Reserve-Führer: Franz Büchler, Friedrich
 Göggel, Peter Hebert, Adam Jungmann,
 Joh. Kapp, Karl Sachs

b. Werkstätte.

Werkmeister: Herr August Sadizki
 Werkführer: Herren Johann Stähle, Joh.
 Ad. Koeppl und Peter Bagas
 Werkreiber: Herren Jakob Gilbert und
 Hermann Ortlieb
 Wagenrevidenten: Heinrich Hartzsch, Joh.
 Mich. Reinhard u. Joh. Gg. Hoffmann
 Arbeitspersonal: 90 Mann

Lokomotiv-Heizer: Karl Arnold, Georg
 Bähr, Ludwig Berenz, Heinr. Beyerle,
 Alb. Billharz, Nepom. Braun, Ferdin.
 Eberenz, Karl Gbrecht, Joh. Föhringer,
 Karl Fuchs, Georg Phil. Gerbert, Joh.
 Konrad Geß, Valent. Heß, Joh. Hör,
 Jakob Knauber, Jul. Köhler, Joseph
 Kühnle, Martin Lauer, Philipp Lechner,
 Karl W. Lehmann, Adolf Lubberger,
 Heinrich Wilhelm Meyer, Otto Reisch,
 Martin Rimmler, Friedr. Sachs, Franz
 Joseph Sauer, Jakob Schelling, Joh.
 Scholl, Joh. Stecher, Karl Stegmaier,
 Christ. Wallerwein, Ernst Wanderer,
 Wilh. Wittmann, Joh. Wirsching und
 Simon Zobel

c. Fahrpersonal.

Lokomotivführer: Daniel Baier, Johann
 Beisel, Ludwig Benz, Heinrich Brand,
 Karl Brandner, Eduard Büchler, Mich.
 Böhringer, Christ. Doll, Friedr. Greiner,
 Wilhelm Friedrich Groß, Karl Heiny,
 Martin Heim, Christ. Herrmann, Karl
 Humburger, Ph. Jak. Kettenmann, Gg.
 Krambs, Karl Friedr. Krämer, Johann
 Jak. Laubert, Joh. Löhlbach, Jos. Lösch,
 Leop. Lohmer, Heinr. Müller, Joh. Hch.
 Müller, Max Müller, Jak. Münch, Karl
 Mächtel, Hermann Neuer, Joh. Neuter,
 Leop. Schnorr, Nikolaus Seiler, Karl
 Seeber, W. Scholl, Karl Wilh. Schwarz,
 Leopold Strathhaus, Rud. Spis, Franz

Reserve-Heizer: 20 Mann

Wagenwärter: Friedrich Berger, Leopold
 Buch, Wilh. Ehinger, Georg Peter Groß-
 kopf, Joh. Heger, Anton Henn, Karl Hof-
 mann, Adam Guster, Anton Klotz, Mich.
 Korn, Joh. Kratt, Jos. Kunz, Karl Stup-
 per, Ludw. Veimer, Sylv. Vichler, Christ.
 Reichert, Georg Schenk, Peter Schmieder,
 Georg Schmitt, Andreas Schneider, Frz.
 Ant. Schneider, Franz Schuh, Landolin
 Sohler und Johann Philipp Weigel
 Hilfs-Wagenwärter: 15 Mann

5. Main-Neckar-Eisenbahn-Hauptstation.

Rohrbacherstraße 6.

Stationsvorsteher und Mendant: Herr Wil-
 helm Malsch

Werkstättenvorsteher: Herr Maschinen-Inspek-
 tor Friedrich Wöhlisch

Güterexpeditionsvorsteher: Herr Expeditor
Heinrich Klein
Materialverwalter: Herr Jos. Böjer
Werkführer: Herr Jakob Seitz
Stations-Assistent: Herr Phil. Seiler
Bahn-Assistenten: Herren Karl Schumacher,
Leonhard Metzger, Karl Fries, August
Wesermann und Jakob Haas
Telegraphisten: Herren Franz Hausenstein
und Karl Ritter
Expeditiions-Gehilfen: Herren Heinrich Hoff-
mann, Jakob Lang, Friedrich Horácher,
Anton Maier und Severin Doppel
Werktschreibergehilfe: Herr K. Scholl
Zugmeister: Kaver Huber, Kaspar Lutz, Jo-
hann Göhrig, Aug. Nimis u. Zul. Walch
Lokomotivführer: Jakob Beckenbach, Karl
Bernauer, Adolf Böhmitz, Joseph Ober-
hardt, Karl Fehrenbach, Adam Gamber,
Philipp Hartenstein, Georg Hirsch, Georg
Hornung, Karl Job, Jos. Schmitt, Karl
Stahl, Otto Wippermann, Georg Kunz-
mann und Heinrich Scheid

Schaffner: Jakob Auftring, Franz Köhly,
Johann Legeisen, Joseph Eigg, Georg
Wolf, Heinrich Hartmann, August Rapp,
Otto Schwörer, Eduard Torwest, Stephan
Knoll, Valentin Reichenbach, Johann
Rehn, Adam Lemmer und Hch. Bellinger
Lokomotivheizer: Konrad Ernst, Jos. Fischer,
Georg Keidel, Friedrich Knobel, Georg
Kübler, Georg Müller, Viktor Single,
Ludwig Trötschler, Johann Stegmaier,
Phil. Gebhardt, Martin Henny, Ambros
Diebold und Karl Erlewein
Wagenwärter: A. Maier, L. Merkel, Joh.
Sauer, Karl Schäfer, Konrad Schlegel
und Christian Stahl
Packer: Wilhelm Schell
Lademeister: Senes Zahn
Portiers: Philipp Niegler u. Zul. Rutherford
Weichenwärter: Friedrich Müller, Valentin
Stein, August Götz, Andreas Gramm,
Peter Groppe und Nikolaus Zimmermann

6. Großh. Hauptsteueramt.

Marstallhof 1.

Oberzollinspektor: Herr Otto v. Langsdorff
Hauptamtsverwalter: Herr Friedrich Hof-
mann
Hauptamtskontroleur: Hr. Daniel Schäfer
Hauptamtsassistent und Tabaksteuerkontro-
leur: Herr Ludwig Belz
Buchhalter: Herr Wilhelm Diehl
Steuergehilfen: Herren Wilhelm Schnäbele
und K. Bader

Hauptzollamtsassistent: Herr Kasp. Necker-
mann
Nebenzollamtsassistent: Herr Otto Buss
Tabaksteueraufscher: Hh. Jos. Hasenfratz
und August Basler
Defopist: Herr Karl Verberich
Niederlageaufseher: Herren Leopold Schwä-
rer und Benedikt Schnitzer
Hauptamtsdiener: J. P. Jöst

Zollabfertigungsstelle im Bad. Bahnhofs.

Hauptamtsassistent: Herr Valentin Kirch-
bauer

Hauptamtsgehilfe: Herr Michael Lerch
Hauptamtsdiener: Raphael Steible

Steuereinnahmerei I. Mittelbadgasse 7.

Einnahmer: Herr Valentin Hoffmann
Untererhebersgehilfe: Herr Joh. Anton Lint

2. Die Kapital-Mentensteuer. 3. Die in-
direkte Steuer. 4. Das Brandgeld. 5. Die
Gerichtskosten u. Notariatsgebühren in der
ganzen Stadt, Schlierbach und Kohlhof

Erhebt im östl. Stadtbezirk:

1. Die Grund-, Häuser- und Erwerbsteuer.

Steuereinnahmerei II. Schiffgasse 4.

Einnahmer: Herr Karl Th. Dietrich
Untererhebers-Geh.: Herr Karl Jos. Müller

2. Die Kapital-Mentensteuer. 3. Die in-
direkte Steuer. 4. Das Brandgeld. 5. Die
Gebühren für die Geschäfte der Rechtspolizei-
verwaltung (Gerichtsnotariatsprotokoll) von
der ganzen Stadt und alle Fortigerichtsges-
fälle und Steuertraggefälle

Erhebt im westl. Stadtbezirk:

1. Die Grund-, Häuser- und Erwerbsteuer,
sowie die Grundsteuer für die Ausmärker
und die Erwerbsteuertaxen

Steueraufsichtsmannschaft.

Obersteueraufscher: Herr Ferdinand Kuhn
Steueraufscher: Hrn. Gottfried Blas, Joh.
Baptist Kramer, Alex. Hartweck und
Heinrich Schlosser

Steuermahner: Johann Bechtel und Joseph
Schneider

7. Steuer-Kommissariat.

Hauptstraße 236.

Obersteuerkommissär: Herr B. König | II. Gehilfen: Herren Kästle und Emil
I. Gehilfe: Herr Assistent Hch. Mittershofer | Mühl

8. Großh. Domänen-Verwaltung.

Nohrbacherstraße 19.

Vorstand: Herr Domänenverw. K. Futterer | Dekopist: Heinrich Lindenberger
Buchhalter: Herr Martin Kammer | Diener: Friedrich Niemer sen.
Gehilfe: Philipp Mayer

9. Großh. Bezirksforstei Heidelberg.

Nohrbacherstraße 19.

Dienst-Vorstand: Herr Oberförster Emil | Gehilfe: Herr Forstpraktikant Otto Mühl-
Biehler | häußer

10. Großh. Bezirksbau-Inspektion.

Schulgasse 2.

Vorstand: Herr Bauinspekt. Leop. v. Stengel | Baupraktikant: Herr Georg Bayer
Assistent: Herr Valentin Scholl

11. Großh. Wasser- und Straßenbau-Inspektion.

Bergheimerstr. 36.

Oberingenieur: Herr Eduard Helbing | Bureau-Assistent: Herr Ludwig Schmidt
Ingenieur: Herr Heinrich Ludwig Kayser | Straßenmeister: Herr Martin Schott

12. Großh. Kreisschulvisitatur Heidelberg-Mannheim.

Sandgasse 9.

Kreisschulrat: Herr Hermann Strübe.

II. Königliche Militärbehörde.

Garnison-Vestester: v. Horn, Oberst z. D. und Bezirks-Kommandeur.

Bezirks-Kommando des 2. Bataillons (Heidelberg) 2. badischen Landwehr-Regiments No. 110.

Kettengasse 18.

Kommandeur: Oberst Arthur v. Horn | 1. Komp.: Bez.-Feldwebel J. Lenjer
Bezirksadjutant: Prem.-Lieuten. Lobemann | 2. " " H. Mezmer
v. 2. Bad. Grenad.-Regim. N. W. Nr. 110

2. Bad. Grenadier-Regiment Kaiser Wilhelm No. 110, II. Bataillon.

Seminarstraße 2.

Kommandeur: Major Leop. v. Wüning	Sek.-Lieuten.: Drews
Adjutant: Sek.-Lieuten. Nieland	" v. Langsdorff III.
Hauptmann: Franz Keller	" Petersen
" Karl Kay	" Lamen
" v. Knobelsdorff	" Hecht
" Eusebius Neumann	" Frech
Prem.-Lieuten.: Marcard	" Müller II.
" v. Langsdorff II.	Stabsarzt: Dr. Karl Fröhlich
Sek.-Lieuten.: v. Nerée	Zahlmeister: Karl Knöbliche

Garnison-Verwaltung.

Vorstand: Kasernen-Inspektor Gustav Grieshammer

III. Kaiserl. Postamt.

Hauptpost: Mohrbacherstraße 3 — Stadtpost: Marktallstraße 6.

Vorsteher: Herr Karl Duffing, Postdirektor
 Postassistent: Herr Philipp Doll
 Ober-Postsekretäre: Herren Raimund von
 Hunoltstein, Adolfs Kraft u. Ant. Mayer
 Postsekretäre: Herren Otto Brehm, Friedr.
 Ehrmann, Joh. Eichler, Leonh. Gwald,
 Herm. Kobold, Paul Kohnhof, M. Kreiter,
 Frz. Mayer, Adalb. Merk, Gg. Pfreund-
 schuh, M. Reistle, B. Niede, Wilh. Simmer,
 Ad. Sonnenschein u. Andreas Wiedmann
 Posteleven: Herren Aug. Emil Bohmann
 und Hermann Liebert
 Postassistenten: Herren Adam Hartlieb,
 Christian Hirsch, Fr. Karl Schmitt und
 Georg Philipp Stern
 Telegraphenassistent: Herr Karl Janisch
 Postgehilfen: Herren Joh. Peter Flegler,
 Frz. Karl Stumpf u. Ernst Wassenmüller
 Paketbetreuer: Heinrich Bontemps, Konrad
 Brühlner und Nemigius Steiner
 Briefträger: Franz Georg Bender, Heinr.
 Lamade, Joh. Reichel, Christoph Mohr-
 hurst, Philipp Napp, Hugo Schler, Adolfs

Schmitt, Hermann Solda und Daniel
 Zimmermann
 Postanweisungsbesteller: Leonh. Abelman
 und Benedikt Heut
 Post-Bäckmeister: Johann Burkart
 Postschaffner: Peter Bayer, Johann Christ,
 Johann Beda Ehrlenbach, Heinr. Hänle,
 Anton Klenker, Valentin Lössch, Johann
 Nellingner, Joh. Rudolph, Julius Schleg-
 lein, Nikolaus Siegel und Wilhelm Stulz
 Packetträger: Sebastian Arnold, Joh. Buckel,
 Franz Heits, Jos. Hügel, Karl Friedrich
 Kühne, Franz Mich. Link und Egidius
 Ubrig
 Stadtpostbote: Peter Jungmann
 Landbriefträger: Ludwig Kragert und Karl
 Stams
 Postfußbote: Heinrich Kragert
 Posthilfsboten: Martin Frotschauer, Jo-
 hann Phil. Geuser, Heinr. Dilkert, Joseph
 Hörner, Franz Joseph Klog und Joh.
 Georg Schroth
 Posthalterei: Jakob Ventner

Die Posthalter sind geöffnet: an Wochentagen: a) im Sommerhalbjahr von 7 Uhr vormittags bis 8 Uhr abends; b) im Winterhalbjahr von 8 Uhr vormittags bis 8 Uhr abends. An Sonn- und Feiertagen: von 7 bezw. 8—9 Uhr vormittags von 5—7 Uhr nachmittags.

Einschreibbriefsendungen werden auch außerhalb der Schalterdienststunden gegen eine besondere, bei der Einlieferung zu entrichtende Gebühr von 20 Pfg. für jeden Brief zur Beförderung angenommen, wenn zur Zeit der Einlieferung ohnehin ein Beamter bei der Postanstalt in Wahrnehmung von Dienstgeschäften thätig ist. Die Annahme erfolgt bei dem Postamte in der Mohrbacherstraße bis 9 Uhr abends am Telegramm-Annahmeschalter, in der Nacht am Fenster oberhalb des Briefeinwurfs, bei dem Postamte in der Marktallstraße an dem Fenster oberhalb der Briefkastenöffnung. Die letztere Postanstalt ist für die Annahme von Telegrammen auch an Sonntagen von 11—12 Uhr vormittags dem Publikum geöffnet.

Briefkasten befinden sich:

Hauptstraße 221 (Rechtsanwalt Dr. Schulz)
 " 214 (Gasth. z. Eisernen Kreuz)
 " 206 (Prinz Karl)
 Marktplatz 10 (Nathaus)
 Steingasse 1 (Kfm. J. Staud Nachf.)
 Fischmarkt 4 (Kfm. St. Will)
 Kettenstraße 9 (Bäcker J. Weidner)
 Neue Schloßstraße 10 (K. Weißgerber)
 Plöckstraße 105 (Schulhausgebäude)

Hauptstraße 96 (Kfm. Loewenthal)
 " 78 (Kfm. G. Morr)
 Leopoldstraße 29 (Café-Restaurant Mai)
 Hauptstraße 16 (Privatm. Lipowsky)
 Main-Neckar-Bahnhof (Berron)
 Bad. Bahnhofgebäude (Westfacade)
 Mohrbacherstraße 34 (Gärtner Scheurer)
 Bergheimerstraße 43 (Bäcker Krauß)
 Poststraße 2 (Akadem. Krankenhaus)
 Bahnhofstraße (Eisenbahnwerkstätte)

Bei den nachverzeichneten Inhabern amtlicher Verkaufsstellen und bei den Orts- und Landbriefträgern können Postwertzeichen in geringeren Quantitäten bezogen werden:

- 1) Kaufmann A. Held, Bergheimerstr. 27
- 2) " Michael Goos, Hauptstr. 4
- 3) " Georg Morr, Hauptstr. 78
- 4) " Wilhelm Bürtle, Hauptstr. 116
- 5) " Karl Will, Fischmarkt 4

- 6) Kaufmann A. G. Otto, Unterestr. 19
 7) " J. Stach Nachfolger, an der alten Neckarbrücke
 8) " Anton Meister, am Marktplatz
 9) " G. Gehalt, in Neuenheim

Kaiserliches Telegraphenamts.

Mohrbacherstraße 3.

Vorsteher: Herr Karl Krüger, Telegraphen-Direktor
 Telegraphen-Sekretär: Herr W. Wichmann
 Ober-Telegraphen-Assistenten: Herren Jul. Cron, und Hermann Lütke
 Post-Assistent: Herr Emil Andr. Braun
 Telegraphen-Gehilfinnen: Frä. Wilhelmine Diemer, Marg. Fromm, Amalie Syffert, Josephine Dühmig, Frau Lina Luz und Frä. Wilhelmine Michaely

Briefträger (Telegraph.-Boten): Gottfried Clormann, Bernhard Erlewein u. Hilfsbote Johann Reichel

Das Telegraphenamts ist dem Publikum geöffnet: täglich: im Sommer von 7 Uhr vormittags bis 9 Uhr abends, im Winter von 8 Uhr vormittags bis 9 Uhr abends.

IV. Kreisanschuss.

Kreishauptmann: Herr Stadtdirektor Otto v. Scherer
 Kreisanschuss: Herren Dr. Wilhelm Blum, Vorsitzender, Prof. Dr. Friedrich Eisenlohr, Stellvertreter, Domänenverwalter Raver Futterer, Posthalter Wittmer von Gppingen, Defonom Brommer von Wiesloch, Stadtpfarrer Spath von Sinsheim und Gemeinderat J. Schick von Neckarbischofsheim
 Kreisassistent: Herr C. Ballweg, Bergheimer Straße 77
 Kreissekretär: Herr Philipp Garrecht

V. Konsulate.

Für die Vereinigten Staaten von Nordamerika.

Vize-Konsul: Herr Banquier Wilhelm Köster jun.

Für die Vereinigten Staaten von Venezuela.

General-Konsul: Herr Kommerzien-Rat Banquier Wilhelm Köster.

Für die Argentinische Republik.

Konsul: Herr Kommerzienrat Banquier Wilhelm Köster.

Für das Königreich Griechenland.

Konsul: Herr J. F. Menzer in Neckargemünd.

VI. Städtische Behörden.

Stadtrat.

(Sitzung jeden Mittwoch vormittag im Rathause, Marktplatz 10).

Vorsitzender: Herr Oberbürgermeister Dr. Karl Wildkens
 Stellvertreter: Herr Bürgermeister Hermann Sagelsdorff
 Stadträte: Herren Karl Abel, C. L. Ammann, Friedrich Bauernfeind, Phil. Otto Braun, Karl Diez, Dr. Friedr. Eisenlohr, Joseph Keller, Fr. Klingel, Theob. Klöpffer, A. L. Lehmann, Dr. Ed. Lobstein, Dr. Karl Mittermaier, Karl Mohr, Louis Nech, C. H. Sommer, Gg. Trübner, Friedrich Wolff u. Friedr. Aug. Wolff
 I. Rathschreiber: Herr Gustav Weber, Stadtratssekretär
 II. Rathschreiber: Herr Georg Jos. Kaufmann, Standesamtssekretär
 Registrator: Herr Karl Lössch
 Dekopist: Herr Ed. Winter
 Ratsdiener: Heinrich Hornmuth und Christ. Bogt

Bürger-Ausschuß.

Vorsitzender: Herr Oberbürgermeister Dr. Karl Wilckens
 Sekretär: Herr Ratschreiber G. Webel
 Mitglieder: der ganze Stadtrat u. 96 Stadtverordnete
 Stadtverordnetenvorstand: Herren Dr. Frz. Mittermaier, Obmann, Wilh. Landfried, Gd. Leonhard u. C. Pirsch (1 Stelle vak.)
 Stellvertreter: Herren Dr. M. Cantor und Dr. August Thorbecke
 Stadtverordnete: Herren Robert Anhegger, Wagner, Jaf. Arnold, Gastwirt, Adam Ballmann I., Landw., Hch. Bartholomae, Privatm., Dr. Karl Barisch, Geh. Hofrat, Lorenz Bauer, Landw., Dr. Otto Becker, Geh. Hofrat, Albert Beger, Gerbereibes., Herm. Behaghel, Bauinsp., Julius Blas, Schreiner, Dr. Wilh. Blum, Privatm., Dr. Moritz Cantor, Prof., Heirr. Gläs, Privatm., Karl Friedr. Daede, Fabrikant, Karl Dieterle, Posaumentier, Joseph Dittenev, Priv., Karl Dittenev, Bäcker, Jos. Dörner jun., Maurerstr., Hofrat Dr. Th. Freiherr v. Dusch, Prof., Heirr. Ehrmann, Kfm., Adam Glmer, Gastw., Friedrich Gummerling, Buchhändler, Hch. Hahlbusch, Kaufm., Dr. Martin Fehr, prakt. Arzt, L. Frank, Kfm., Gg. Fries, Fischer, Karl Fuchs, Fabrikant, Leonh. Gamber, Holzhändler, Ludwig Goos, Müller in Schlierbach, Louis Goos, Kaufm., G. Gottmann, Buchbinder, Jos. Greber, Schlossermstr., Ant. Hesselbach, Kupfer Schmied, And. Denbach, Fabrikant, G. Hoffmeister, Gerbereibes., Karl Hog, Hauptlehrer, K. Kerzinger, Thonwarenfabrikant, Max Klingel, Kfm., Hofrat Dr. Franz Knauff, Bezirksarzt, Philipp Knehl, Kaufm., Franz Köbel, Buchbinder, Gustav Koester, Buchhändler, Gg. Krall,

Weinhändler, Heirr. Krausmann, Priv., Wilh. Landfried, Kfm., Otto v. Langsdorff, Oberzollinspektor, Karl Leimbach, Apotheker, Gd. Leonhard, Anwalt, Gd. Lipovskij, Privatm., Franz Mai, Kunstgärtner, Alb. Mays, Priv., Dr. Franz Mittermaier, Privatm., Georg Mohr, Buchdruckereibesitzer, Friedrich Moller, Privatm., Max Mühlmann, Kaufm., Friedrich Müller, Maurermeister, Otto Piazolo, Kaufm., K. Pirsch, Gerbereibes., Frz. Popp, Kfm., Gg. Napp, Schreiner, Gd. Reiss, Fabrikant, Karl Nell, Schmiedmeister, Johann Nessler, Maurermeister, C. W. Rom, Kfm., Aug. Sadizki, Werkmeister, Wilh. Schaaff, Restaurateur, Gg. Schaefer, Seifensieder, Gg. Schmidt, Zimmerstr., Friedr. Schneider, Landw. in Schlierbach, L. Scholl, Ingen., Mich. Scholl, Hauptlehrer, Christoph Schück, Flaschner, Dr. Herm. Schulze, Geh. Rat, Johann Theob. Schweickart, Landwirt, Mart. Schweickart, Landw., Val. Schweickart, Landw., Jakob Spengel, Metzger, Karl Spizer, Kaufm., H. Strübe, Kreis schulrat, Hch. Süßle, OberAmtsrichter, Dr. A. Thorbecke, Rektor, F. A. Ueberle, Weinhändler, Kaspar Ueberle, Landw., Karl Vögeli, Bäcker, Dr. Gustav Vulpinus, Apotheker, K. Weißgerber, Priv., Johann Berner, Dreher, J. C. Winter, Waisenrichter, Johann Wirth, Chirurg, Eugen Wisler, Kaufm., Dr. Frz. Wolf, prakt. Arzt, Gustav Wolf, Mechaniker, B. Wirth, Sattler, Leopold Wirth, Priv., Ludw. Zimmermann, Mechanikus (1 Stelle vakant)

Rechnungs-Prüfungs-Kommission: Herren Dr. M. Cantor, Max Mühlmann, Otto Piazolo, K. Spizer und Eugen Wisler

I. Bürgermeisteramt.

Nathaus II. Stock, Zimmer No. 7.

Vorstand: Herr Oberbürgermeister Dr. K. Wilckens
 Sekretär: Herr Ratschreiber Gustav Webel

II. Bürgermeisteramt.

Nathaus linker Flügel, II. Stock, Zimmer No. 16.

Vorstand: Herr Bürgermeister Hermann Sagelsdorf
 Aktuar: Herr Christian Frits
 Gerichtsvollzieher: Gottfried Rohrmann, Ratsdiener

Standesamt.

Nathaus II. Stock, Zimmer No. 5.

Geschäftsstunden: vormittags von 8—12 Uhr und nachmittags von 2—6 Uhr; an Sonn- und gesetzlichen Feiertagen ist das Standesamt zur Anmeldung von To-

desfällen vormittags von 10—11 Uhr geöffnet
 Gewöhnliche Trauungstage: Dienstag, Donnerstag und Samstag vormittags

Standesbeamter: Herr Bürgermeister Hermann Sagelsdorff
 I. Stellvertreter: Herr Oberbürgermeister Dr. K. Wilckens
 II. Stellvertreter: Herr Ratsschreiber Georg Joseph Kaufmann

Gewähr- und Pfandgericht.

Nathaus Parterre rechts, Zimmer No. 10.

Vorstand: Herr Georg Hofmeister, Grund- und Pfandbuchführer
 Gehilfen: Herren Fr. Wolf (Stellvertreter), Hermann Müller und Fr. Hertweck

Stadtkasse.

Nathaus Parterre links, Zimmer No. 13.

Die Kasse ist geöffnet: vormittags von 8—12 Uhr und nachmittags von 2—4 Uhr
 Vorstand: Hr. Friedrich Dingelbein, Stadt-Rechner
 Buchhalter: Herr Anton Grimm
 Gehilfen: Herren L. Wirth u. Fr. Guth
 Rentediener: Emanuel Nöhler (Untere-straße 25)

Stadtbanamt.

Nathaus III. Stock, Zimmer No. 2 und 3.

Für das Publikum ist das Bureau vormittags von 10—12 Uhr geöffnet
 Vorstand: Herr Stadtbaumeister Ingenieur G. A. Schaber
 Techn. Assistent: Herr Friedrich Lay
 Bureau-Assistent: Herr Karl Schneider
 Stadtbauaufseher: F. J. Lay
 Straßenmeister: Mb. Mühlbauer
 Stadtgärtner: Georg Himmer
 Stadtbauarbeiter: Jakob Ender

Sparkasse.

Nathaus linker Flügel III. Stock, Zimmer No. 20.

Geschäftsstunden: Mittwoch und Freitag, vormittags von 9—12 Uhr, nachmittags von 2—4 Uhr u. Dienstag u. Samstag vormittags von 9—12 Uhr
 Sparkasse-Rechner: Herr Leonhard Schmitt
 Buchhalter: Herr Karl Gulbin

Pfennigsparkasse.

Bureau im Nathaus (Stadt. Sparkasse).
 Rechner: Herr Karl Gulbin.

Armenkasse und Spitalgelderhebung.

Nathaus linker Flügel II. Stock, Zimmer No. 19.

Geschäftsstunden: vormittags v. 9—12 Uhr, nachmittags von 2—4 Uhr
 Armenkasse-Rechner: Herr G. Schöpp
 Spitalgelderheber: Herren Anton Degenhart und Joseph Wohlfahrt

Städtisches Laboratorium.

(Amtliche Untersuchungsanstalt für Nahrungs-, Genußmittel und Gebrauchsgegenstände.)
 Geöffnet zur Entgegennahme von Untersuchungsgegenständen an allen Wochentagen, und zwar im Sommer von 9—11 Uhr } vormittags.
 " Winter " 10—12 " }
 Vorstand: Herr Dr. Th. Sachs.

Stadtbezirksforstei, Klingenthorstr. 16.

Amtstag: Freitag vormittag.

Vorstand: Herr Oberförster Fr. Obermeyer
 Waldaufseher: Peter Hebert
 Waldhüter: Phil. Hebert hier und Georg Sauer in Schlierbach
 Hilfs Hüter: Valentin Hofmann hier, Michael Glormann in Schlierbach, Joseph Lang u. Jakob Kilian auf dem Kohlhof

Städtische Gas- und Wasserwerke.

Mittermaierstraße 8.

Büreaustunden: Jeden Wochentag von 8–12 und 2–6 Uhr.

Direktor: Herr Friedrich Götner
Betriebsinspektor: Herr B. Neuer
Buchhalter und Kassier: Herr K. Vogt
Büreaugehilfe: Herr Karl Penner

Brunnenmeister: Herr Rudolf Frits
Gasaufsesser: Friedrich Mume
Kassendiener: Johann Siebenhaar
Laternen-Aufsesser: Julius Knopf

Städtisches Leihhaus.

Hauptstraße 230.

Geöffnet an jedem Werktag. Vom 1. März bis 1. November von 8–12 Uhr vormittags und vom 1. November bis 1. März von 9–12 Uhr vormittags

Kassier: Herr M. Groß
Kontrolleur: Herr K. A. Rostock
Taxator: Herr Franz Schmidt
Diener: Hermann Bauermeister

Für einzelne Verwaltungszweige bestehen folgende Kommissionen:

Armenpflege.

Nathaus linker Flügel II. Stock, Zimmer No. 18 und 19.

Zur Beforgung des Armenwesens wurde gemäß § 19b Ziffer 2 der Bad. Städteordnung eine ständige Kommission gebildet, welche die Bezeichnung „Armenrat“ führt und aus folgenden Herren besteht:

Bürgermeister H. Sagelsdorff, Vorsitzender, Hofrat Dr. Frhr. v. Dusch, Direktor der mediz. Poliklinik als Armenarzt, Stadtpfarrer Dr. J. Niets, Stadtpfarrer Fr. Schwarz, Bezirks-Rabbiner Dr. H. Sondheimer, Amtmann Nebe als Vertreter des Bezirksamtes, Frz. Wilms, Stadtpfarrer

und den Stadträten und Armenpflegern: K. Dittene, K. Diez, H. Fahlbusch, J. Fath, J. Greber, K. Sterzinger, Th. Klöpfer, Ph. Knehl, Franz Köbel, Fr. Moller, F. Popp, J. Gg. Schaefer, M. Scholl, J. Schweikert, G. H. Sommer, K. Wögel, J. Wirth und F. A. Wolff
Armenratssekretär: Herr Wilh. Schwarz
Gehilfe: Herr Berth. Sieber
Armentafschreiber: Herr G. Schöpp
Diener: Joseph Wohlfahrt

Zum Zweck der Armenpflege ist die Stadt in folgende 16 Bezirke eingeteilt:

- I. Bergheimerstraße mit dem neuen Bauviertel, Rohrbacherstraße, Gaisbergstraße, Sophienstraße u. Bismarckstr.
Armenpfleger: Herr Bäcker Karl Dittene
- II. Hauptstraße südl. Seite von der Sanct Annagasse bis einschließl. Grabengasse, Leopold- und Plöckstraße
Armenpfleger: Herr Stadtrat Karl Diez
- III. Schloßberg unterer Teil bis zum Durchzug des neuen Schloßweges, ferner Klingenthorstraße und Klingenteich
Armenpfleger: Herr Privatm. J. Fath
- IV. Schloßberg oberer Teil, neue Schloßstraße und Volksbrunnentweg
Armenpfleger: Herr Privatm. Fr. Moller
- V. Hauptstraße südl. Seite vom Ludwigsplatz bis einschließl. Krämergasse
Armenpfleger: Herr Schlosser Joseph Greber
- VI. Hauptstraße südl. Seite von der Krämergasse bis zum Kornmarkt, Oberer und Unterer Faulepelz
Armenpfleger: Herr Kfm. Franz Popp
- VII. Hauptstraße südliche Seite vom Kornmarkt bis zum Karlssthor, einschließl. Kurzer Buckel und Gieselpfad
Armenpfleger: Herr Chirurg Joh. Wirth
- VIII. Schlierbach vom Karlssthor bis zum zweiten Bahnübergang
Armenpfleger: Hr. Kfm. Jak. Schweikert
- IX. Hauptstraße nördl. Seite vom Darmstädter Hof bis einschließl. Ziegelgasse, Uferstraße und Untere Neckarstraße bis No. 20
Armenpfleger: Herr Bäcker Karl Wögel
- X. Hauptstraße nördl. Seite von der Ziegelgasse bis einschließl. Marstallstraße u. Untere Neckarstraße von No. 22–80
Armenpfleger: Hr. Kfm. Hch. Fahlbusch
- XI. Gr. und Kl. Mantelgasse u. Heumarkt
Armenpfleger: Herr Buchb. Frz. Köbel
- XII. Bussemergasse, Klüchengäßchen u. Dreikönigstraße
Armenpfleger: Herr Seifensieder J. G. Schaefer
- XIII. Nördliche Seite der Hauptstraße von

der Marstallstr. bis zum Markt (Café
Wachter), Unterestraße, Lauerstraße u.
Pfaffengasse

Armenpfleger: Herr Stadtrat Friedr.
Aug. Wolff

XIV. Hapfelgasse, Steingasse, Fischergasse,
Semmelsg., Fischmarkt u. Marktplatz

Armenpfleger: Hr. Kaufm. Ph. Knell

XV. Nördliche Seite der Hauptstraße vom
Markt (Kfm. Popp) bis z. Karlsthor,
Hirschstraße, Lebergasse, Jakobsgasse,
Obere Neckarstraße u. Neckarmlinggasse

Armenpfleger: Hr. Thonwarenfabrikant
Kerzinger

XVI. Schlierbach vom zweiten Bahnüber-
gang an

Armenpfleger: Hr. Hauptlehrer M. Scholl

Die Armenhäuser stehen unter Verwal-
tung des Armenrates, welcher die Herren
Stadträte Karl Dieß, Louis Rech, C. H.

Sommer, Kfm. Franz Popp und Privatm.
Friedrich Moller mit der speziellen Aufsicht
betraut hat.

Die Leitung des Männer-Armenhauses
ist dem Hrn. Verwalter Heinr. Schütz, jene
des Frauen-Armenhauses dem Herrn Ver-
walter Heinrich Clormann übertragen.

Für das Waisenhaus und Erzieh-
ungshaus wurde ein besonderer Verwal-
tungsrat bestellt, bestehend aus den H.H.:

Stadtrat C. H. Sommer als Vorsitzen-
der, Stadträte Professor Dr. Fr. Eisenlohr,
Theod. Klöpffer, G. Trübner, Privatm. F.
A. Keppler, Privatmann Karl Weißgerber,
Stadtpfarrer Wilh. Hönig u. Stadtpfarrer
Dr. J. Riets

Als Hausväter sind angestellt:

für das Waisenhaus: Herr Hauptlehrer M-
bert Hübner u. für das Erziehungshaus:
Herr Hauptlehrer A. Schifferer

Anlage-Kommission.

Vorsitzender: Herr Stadtrat K. Mohr

Mitglieder: H.H. Stadträte Braun, Som-
mer, Fr. Wolff, Stadtbaumeister Schaber

Belenchtungs-Kommission.

Vorsitzender: Herr Stadtrat K. Abel

Mitglieder: Herren Stadträte Jos. Keller u.

Gg. Trübner, Stadtverordn. M. Klingel,
L. Zimmermann u. Direktor Fr. Gtner

Aufsichtsrat der höheren Bürgerschule.

Vorsitzender: Hr. Stadtdirektor v. Scherer

Mitglieder: Herren Stadtrat K. Abel, Geh.

Hofrat Dr. Otto Becker, Direktor Salzer,
Oberbürgermeister Dr. K. Wilckens
Sekretär: Ratichreiber G. Webel

Depositen-Kommission.

Vorsitzender: Herr Oberbürgermeister Dr.
Wilckens

Mitglieder: Herren Stadträte C. Ammann
und Fr. Klingel

Stellvertretende Mitglieder: Stadträte A.
L. Lehmann und C. H. Sommer
Sekretär: Ratichreiber G. Webel

Einquartierungs-Kommission.

Vorsitzender: Herr Stadtrat C. H. Sommer

Mitglieder: Herren Stadträte Philipp Otto
Braun, Th. Klöpffer, Louis Rech und
Stadtverordneter Karl Bögely

Stadt. Quartiermeister: Herr Karl Werner
(Schiffgasse 5)

Kommission für die Ueberwachung der Epidemiebaracken.

Herren Dr. C. Mittermayer, C. Ammann u. Dr. G. Vulpius.

Feld-Kommission.

Vorsitzender: Herr Stadtrat Louis Rech

Mitglieder: Herren Bürgermeister Sagels-
dorf, Stadtrat Ph. D. Braun, Stadt-

verordnete A. Ballmann, Lorenz Bauer,
Ludwig Goos in Schlierbach, Franz Mai
und Oberförter Fr. Obermeyer

Fest-Kommission.

Vorsitzender: Herr Oberbürgermeister Dr.
K. Wilckens

Mitglieder: Herren Bürgermeister Sagels-
dorf, Stadträte Friedrich Bauernfeind
und C. H. Sommer, Stadtverordnete H.

Behagel, Franz Mai, Fr. Müller, Mu-
sikkdirektor C. Boch, Lithograph Heinrich
Herbst, Privatm. Wilhelm Hoffmann,
Feuerwehrlkommandant Jaf. Kesselbach,
Stadtbaumeister Schaber

Finanz-Kommission.

Vorsitzender: Herr Oberbürgermeister Dr. K. Wilckens

Mitglieder: Herren Bürgermeister H. Sagensdorff, Stadträte C. L. Anmann, Fr.

Klingel, Th. Klöpffer, A. L. Lehmann und Stadtverordnete Wilhelm Landfried und Dr. Franz Mittermaier

Friedhof-Kommission.

Vorsitzender: Herr Stadtrat Ph. Otto Braun

Mitglieder: Herren Stadträte Karl Diez, Dr. Karl Mittermaier, Stadtverordnete Dr. F. Knauff, Bezirksarzt, Franz Mai, C. W. Rom, F. A. Heberle, H. Nebe,

Amtmann, Dr. Nebel, prakt. Arzt, Wilh. König, Stadtpfarrer, Dr. J. Riets, Stadtpfarrer und Franz Wilms, Stadtpfarrer

Kommission für die Geschichte der Stadt.

Vorsitzender: Herr A. Maas, Stadtverordneter

Mitglieder: Herren Oberbürgermeister Dr. K. Wilckens, Stadträte Dr. C. Lobstein,

Friedrich Wolff, Stadtverordnete Fr. Emmerling, Dr. F. Mittermaier, Karl Christ, Priv., Prof. A. Salzer, Prof. Dr. A. Thorbecke u. Hofrat Dr. Winkelmann

Gewähr- und Pfandgerichts-Kommission.

Vorsitzender: Herr Stadtrat Georg Trübner

Mitglieder: Herren Oberbürgermeister Dr. Wilckens, Stadträte K. Diez, Th. Klöpffer,

C. S. Sommer und Stadtverordnete C. F. Daacke und Georg Mohr

Gewerbeschulrat.

Vorsitzender: Herr Oberbürgermeister Dr. Wilckens

Mitglieder: Herren H. Behaghel, Zak. Blas,

Joseph Greber, Heinrich Hoffmeister, Dr. J. Riets, D. Schellenberg, Dr. S. Sondheimer, F. Wilms u. d. Gewerbeschulvst.

Leihhaus-Kommission.

Vorsitzender: Herr Stadtrat A. L. Lehmann

Mitglieder: Herren Stadträte Th. Klöpffer, Georg Trübner, Friedr. Aug. Wolff,

Stadtverordnete Philipp Kneel und C. Pirsch

Aufsichtsrat der höheren Mädchenschule.

Vorsitzender: Herr Oberbürgermeister Dr. Wilckens

Mitglieder: Herren Stadträte C. Abel, Dr. Friedr. Eisenlohr, Stadtverordnete Geh.

Hofrat Dr. Otto Becker, Dr. Franz Mittermaier, G. Strübe, Rektor Dr. A. Thorbecke
Sekretär: Matschreiber G. Webel

Meh- und Markt-Kommission.

Vorsitzender: Herr Stadtrat Th. Klöpffer

Mitglieder: Herren Stadträte Karl Diez,

L. Nech, Stadtverordnete Georg Mohr, Franz Popp und F. A. Heberle

Kommission zur Prüfung der Reklamationsgesuche Militärpflichtiger.

Vorsitzender: Herr Stadtrat Ph. O. Braun

Mitglieder: Herren Stadträte Fr. Klingel, Th. Klöpffer und A. L. Lehmann

Städtische Musik-Kommission.

Vorsitzender: Herr Stadtrat C. Anmann

Mitglieder: H. Stadträte A. L. Lehmann,

Dr. C. Lobstein, Stadtverordn. K. Spizer, Musikdirektor C. Boch, Oberst v. Grabow

Ortsbau-Kommission.

Vorsitzender: Herr Amtmann H. Nebe

Mitglieder: Herren Stadträte Karl Abel,

Karl Mohr u. Stadtbaumeister Gust. A. Schaber

Ortsgesundheitsrat.

Vorsitzender: Herr Stadtrat Dr. K. Mittermaier
 Mitglieder: Herren Bürgermeister Sagelsdorf, Stadträte Dr. Fr. Eisenlohr, Dr. G. Lobstein, Karl Mohr, Hofrat Frhr. Dr. Th. v. Dusch, Bezirksarzt Hofrat Dr. Knauff, Apoth. K. Leimbach, Amtmann H. Nebe u. Stadtbaumstr. G. A. Schaber

Schatzungsrat.

Vorsitzender: Herr Oberbürgermeister Dr. Wilckens
 Mitglieder: Herren Stadträte G. L. Ammann, Karl Diez, Friedr. Klingel und L. Nech, Privatm. F. A. Kessler, Obersteuerkommissär B. König, Privatm. Aug. Müller, Privatm. Th. Pfeiffer, Kaufm. C. W. Rom, Baumeister Friedr. Schrade, Privatm. Ludw. Waldbauer sen., Priv. Chr. Wegerle u. Buchhändler C. Winter

Schul-Kommission.

Vorsitzender: Herr Stadtrat Professor Dr. Fr. Eisenlohr
 Mitglieder: Herren Stadträte K. Abel, Ph. D. Braun, K. Mohr, ferner Dr. Franz Mittermaier, W. König, Chr. Krefz, Dr. F. Riets, J. Schweinfurth, Dr. H. Sondheim, H. Strübe (zugleich Rektor der Volksschule), Dr. A. Thorbecke

Verwaltungsrat der städtischen Sparkasse.

Sizung: Montag Vormittag.

Vorsitzender: Herr Stadtrat Joseph Keller
 Mitglieder: Herren Oberbürgermeister Dr. K. Wilckens, Stadträte Friedr. Klingel, A. L. Lehmann, Friedrich Wolff, Friedr. Aug. Wolff und Privatm. Th. Pfeiffer

Stadtban-Kommission.

Sizung: Donnerstag Nachmittag.

Vorsitzender: Herr Bürgermeister Sagelsdorf
 Mitglieder: Herren Oberbürgermeister Dr. Wilckens, Stadträte K. Abel, Fr. Bauernfeind, K. Mohr, Friedrich Wolff, Stadtverordnete Eduard Lipowski, Hermann Behaghel, und Stadtbaumeister G. A. Schaber

Kommission für den Stadtwald.

Vorsitzender: Herr Stadtrat Gg. Trübner
 Mitglieder: H. Stadträte Dr. Fr. Eisenlohr, Karl Mohr, C. H. Sommer, Stadtverordn. A. Weger u. Oberf. Fr. Obermeyer

Stiftungs-Kommission.

Vorsitzender: Herr Oberbürgermeister Dr. Wilckens
 Mitglieder: Herren Stadtverordnete Otto v. Langsdorff und Dr. Frz. Mittermaier

Theater-Kommission.

Vorsitzender: Herr Oberbürgermeister Dr. Wilckens
 Mitglieder: Herren Stadträte Fr. Bauernfeind, Friedrich Wolff, Geh. Hofrat Dr. K. Barisch, Musikdirektor Karl Koch und Oberamtsrichter H. Süßle

Waisenhans-Kommission.

(Siehe Armenpflege.)

Kommission für Wasserversorgung.

Vorsitzender: Herr Stadtrat Karl Mohr
 Mitglieder: Herren Stadträte Karl Abel, Th. Klöpffer, Joseph Keller, Stadtverordnete Heinrich Hoffmeister, Karl Weißgerber, Direktor Fr. Götner

Städt. Aichamt.

Vorstand: Herr Aicher für Wagen, Gewichte, Längen- und Flüssigkeitsmaße: Herr Mechanikus L. Zimmermann, Hauptstraße 63
 Aichanstalt für Fässer: Untere Neckarstr. 76
 Aicher: Herr Küfer Friedrich Sulzer

VII. Kirchliche Behörden.

1. Evangel.-Protestant. Kirche.

a. **Evangel.-Protest. Dekanat Mannheim-Heidelberg.**

Dekan: Herr Stadtpfarrer Oskar Schellenberg

Pfarrei bei Heilig=Geist.

Stadtpfarrer: Herr Friedrich Schwarz

Herr Julius Schick

Kirchen-diener: Georg Spies, Ffischerg. 9

Pfarrei bei St. Peter und Providenz:

Stadtpfarrer: Herr Dekan O. Schellenberg

Stadtpfarrer: Herr Wilhelm König

Kirchen-diener: Joh. Gatternicht, Sandg. 6

Für beide Pfarreien, mit festgesetzten

Funktionen:

Stadtvikar: Einstweilig unbefetzt

b. **Kirchengemeinderat.**

Präsident: Herr Stadtpfarrer Dekan Osk. Schellenberg

Mitglieder: sämmtl. Herren Stadtpfarrer u. die Herren Kirchengemeinderäte: Stadtrat Karl Abel, Stadtrat C. L. Ammann, Landw. A. Ballmann, Geh. Rath Dr. v. Bulmerincg, Postdirektor K. Duffing, Priv. J. A. Ernst, Stadtrat M. Frisch, Gerichtsnotar B. Heisch, Prof. Dr. Holsten, Priv. M. C. Krall, Buchdruckereibesitzer

Georg Mohr, Privatm. Philipp Schaaf, Sparkasserechner Leonh. Schmitt, Stadtr. C. H. Sommer, Kreis Schulrat H. Strübe und Dreher Johann Werner
Sekretär: Herr Hauptlehrer Fr. Dürr
Diener: Johann Gatternicht, Sandg. 6

c. **Evang. Kirchenbau=Inspektion.** Sophienstr. 19.

Vorstand: Herr Bauinspektor H. Behaghel
Assistent: Herr Friedrich Rettig
Architekt: Herr Wilhelm Appenzeller
Bauführer: Herr Georg Nollert

d. **Evangel. Pflege Schönau.**

Hirschstr. 17.

Vorstand: Herr Ph. J. Kircher, Geistlicher Verwalter

Buchhalter: Herr Karl Stockmar

I. Gehilfe: Herr Julius Kästel

II. " Herr Karl Kircher

Diener: Albrecht Schäfer

(Evang. Verein.)

Kapelle: Plöckstr. 47.

Prediger: Herr Prof. W. Frommel

Vorstand: Herren L. Werner, C. Winter und Ph. Zimmermann

Diener: Johann Krager

2. Katholische Kirche.

a. **Kathol. Pfarramt Heidelberg.**

Ingrimsstr. 2.

Stadtpfarrer: Herr Franz Wilms

Beneficiat: Herr Gustav Bund

Kaplan: Herr Albert Laub

Kirchen-diener: Franz Heller, Schulg. 3 u.

Joh. Langenberger, Unterestr. 20

b. **Stiftungs-Kommission.**

Herren Stadtpfarrer Franz Wilms, Vorstand, Altoberbürgermeister H. A. Bilabel, Dr. L. Fischer, Obersteuerrath Kommissär B.

König, Privatm. Leopold Schweiß, Zimmermeister Stephan Beth, Privatm. Chr. Begerle und Privatm. L. Wirth

c. **Pfälzer kathol. Kirchenschafter.**

Leopoldstr. 7.

Vorstand: Herr Stiftungs-Verwalter A. Hofmann

Buchhalter: Herr Karl Joseph Popp

II. Gehilfen: Herren Jakob Schmitt und Joseph Stahl

3. (Alt-)Katholische Gemeinde (Im heil. Geist).

Stadtpfarrer: Herr Dr. F. Niels, Beneficiat ad Sanctam Annam. Plöckstraße 26

Kirchen-diener: Ant. Albert, Krämerg. 7

Kirchengemeinderat: HH. Alt-Oberbürgermeister H. A. Bilabel, I. Vorsigender,

Hof-Apotheker Carl Leimbach, II. Vorsigender, Stadtrat Joseph Keller, Rechner, Hauptlehrer Hog, Schriftführer, Ober-

steuerrath Kommissär Ballweg, Prof. Dr. Buhl, Privatm. Jof. Dittener, Domänenverw. Futterer, Schlossermeister Jof. Greber, Priv. F. A. Kessler, Thomwarenfabrik. C. Kerzinger, Kfm. Philipp Jak. Künzle, Gerbereibesitzer C. Pirsch, Stadtpfarrer Dr. F. Niels, Kfm. T. G. Nupprecht, Werkmstr. A. Sadzki u. Kfm. Gg. Schöpp

4. Freie religiöse (Deutsch-katholische) Gemeinde.

Vorstandsglieder: Herren J. Blas, Vors., Die Vorträge halten die Herren Albrecht
Kurzer Buckel 3, Degenhart, Ueberle und Schöll
Versammlungslokal im Saale des Bürger-Kasino (Prinz Max).

5. Englische Gemeinde.

Kapelle: Plöckstr. 44.

Geistlicher: Mr. Charles G. Calvert. — Kirchenbiener: J. Stragert, Plöckstr. 47

6. Israelische Gemeinde.

Bezirks-Rabbiner: Herr Dr. H. Sondheimer
Synagogenrat: Herren Rfm. Sigm. Netter, Cantor: Herr Joseph Strauß, Plöckstr. 87
Vorstand, Rfm. Wilh. Reiss, Buchhändler
G. Carlebach, Priv. Abrah. Sukmann, Gemeinbediener: A. Kaufmann, Strahnen-
Rfm. Julius Schloß, Rfm. Sigm. Selig- gasse 14
mann, Rfm. S. Oppenheimer

VIII. Großh. Universität.

Akademisches Direktorium.

Prorektor: Herr Prof. Dr. Erdmannsdörffer

Großer akademischer Senat.

Vorsitzender: d. z. Prorektor
Mitglieder: sämtliche ordentliche Professoren
der vier Fakultäten

Engerer akademischer Senat.

Vorsitzender: d. z. Prorektor Herr Professor
Dr. Erdmannsdörffer

Mitglieder: Herren Geh. Rat Dr. Heinze,
Cyprorektor, Professor Dr. Hansrath,
Geh. Rat Dr. Becker, Geh. Hofrat Dr.
Becker, Professor Dr. Nibhoff, Professor
Dr. Quinde, Professor Dr. Erb
Beisitzer in Disciplinarsachen: Herr
Amtmann Freihr. v. Krafft-Ebing

Universität-Disziplinarbehörde.

Disciplinarbeamter: Herr Amtmann Frhr.
v. Krafft-Ebing
Aktuar: J. Schüle

Universität-Kassenverwaltung und
Quäsur.

Vorstand: Herr Oberrechnungsrat Benz
Buchhalter: Herr Anton Hall
Verwaltungsgehilfe: Jos. Neuser
Kassendiener: Aaver Wittmann

Universität-Sekretariat.

Universität-Sekretär: Herr A. Einwächter

Universität-Dienstpersonal.

Oberpedell und Hausmeister Förster, Ober-
pedell und Hausmeister Schmidt, Ober-
pedell Vock

Universität-Institute, welche Hilfsmittel
für die Studien darbieten.

Universität-Bibliothek.

Oberbibliothekar: ordentl. Professor Herr
Dr. Jangemeiter

Bibliothekar: Herr Dr. Wille

Kustos: Dr. Hingelmann

Ständiger Hilfsarbeiter: Dr. Koch

Bibliothekdiener: Schenk

Die Universität-Bibliothek ist geöffnet für
den akademischen Lehrkörper: an jedem
Werktag von 10—12 und 2—4 (von
Mai bis August von 3—5) Uhr, für die
übrigen Benutzer: Montag, Dienstag,
Donnerstag und Freitag von 10—12 Uhr,
Mittwoch und Samstag von 2—4 (von
Mai bis August von 3—5) Uhr. Fremde
können die Bibliothek an jedem Werktag
während der Stunden von 10—12 und
von 2—4 (von Mai bis August von 3—5)
Uhr besichtigen.

Evangel.-prot. theologisches Seminar.

Direktor: Herr Professor Dr. Bassermann,
Hauptlehrer: Herren Prof. Dr. Gaß, Prof.
Dr. Mery, Prof. Dr. Holsten, Prof. Dr.
Hansrath und Dekan Schellenberg
Hilfslehrer: Herr Musiklehrer Ph. Wolfrum

Archäologisches Institut.

Geöffnet Mittwoch 11—1, Samstag 11—1,
Sonntag 11—1.

Direktor: Herr Professor Dr. v. Duhn
Diener: Dirre

Akademisches Krankenhaus.

Der allgemeine Verkehr mit dem akademi-
schen Krankenhause findet durch das Haupt-
thor in der Vokstraße statt. Das Tho-

in der Bergheimerstraße ist ausschließlich für die Augenklinik bestimmt.

Die Kranken der medizinischen und chirurgischen Klinik dürfen von 2—4 Uhr Nachmittags, die Kranken der Augenklinik von 10—12 Uhr Vormittags besucht werden. Besuche zu anderen Stunden unterliegen besonderer ärztlicher Genehmigung.

Die Ausnahme von Kranken findet in der Regel nur in den Vormittagsstunden statt. In außerordentlichen Fällen entscheidet der dienstthuende Arzt.

Akademische Krankenhauskommission.

Herren Geh. Rat Dr. v. Bulmerincq, Vorsitzender, Geh. Hofrat Dr. Becker, Geh. Rat Dr. Czerny, Professor Dr. Fürstner, Professor Dr. Erb, Hofrat Dr. Knauff, Amtmann Fehr. v. Kraft-Gbing, Oberrechnungsrat Wenz.

Medizinische Klinik.

Herren Prof. Dr. Erb, Direktor, Dr. Hoffmann, Dr. Konne, Dr. Stadelmann, Dr. Mommsen.

Chirurgische Klinik.

Herren Geh. Rat Dr. Czerny, Direktor, Dr. Gehle, Dr. Jüngst, Dr. Praetorius, Dr. Poensgen, Dr. Steinthal, Dr. Ebenau.

Augenklinik.

Herren Geh. Hofrat Dr. Becker, Direktor, Dr. da Gama Pinto, Dr. Bänziger, Dr. Neichenheim, Frl. Malw. O'Brien, Oberin.

Irrenklinik.

Herren Professor Dr. Fürstner, Direktor, Dr. Stühlinger, Dr. Frank.

Apothek.

Apotheken-Verwalter: Herr Dr. Vulpinus
Assistenten: Herren Apotheker Brunner und Dr. Schweiffinger.

Akad. Krankenhausverwaltung.

Verwalter: Herr Karl Beutel
Buchhalter: Herr W. Wenz
Kanzleigehilfen: Herren D. Tritschler, Ph. Megler, G. Meyer
Hausmeister: Herr W. Ochs
Maschinenmeister: Herr Heinrich Kohl
Weißzeugbeschieberin: Frl. S. Barba.

Medizinische Poliklinik.

Direktor: Herr Hofrat Dr. Fehr. v. Dusch
I. Assistentenarzt: Herr Dr. Wegerle
II. " Herr Dr. Greffrath.

Institut für gerichtliche Medizin.
Herr Hofrat Dr. Knauff.

Institut für Ohrenkrankh.

Direktor: Herr Professor Dr. Moos
Assistenzarzt: Herr Dr. Steinbrügge.

Frauenklinik.

Direktor: Herr Professor Dr. Kehler
I. Assistent: Herr Dr. A. Merkel
II. " Herr Dr. D. Großmann
Ober-Gebamme: St. Diehm.

Anatomisches Institut.

Direktor: Herr Geh. Rat Dr. Gegenbaur
Professor: Herr Professor Dr. Ruge
Assistent: Herr Dr. Maurer
Diener: Joseph Dies
Hilfsdiener: Lorenz Schmidt.

Pathologisch-anatomisches Institut.

Direktor: Herr Geh. Rat Dr. Arnold
I. Assistent: Herr Dr. Beselin
II. " Herr Dr. Fleiner
Diener: Wambach.

Physiologisches Institut.

Direktor: Herr Geh. Rat Dr. Kühne
I. Assistent: Herr Professor Dr. Gwald
II. " Herr Dr. Mays
Diener: Bernag.

Mathematisch-physikalisches Seminar.

Direktoren: Herren Geh. Hofrat Dr. Königsberger und Professor Dr. Quincke.

Physikalisches Kabinet.

Direktor: Herr Professor Dr. Quincke
Assistent: Herr Dr. König
Diener: Heinrich Pfling.

Chemisches Laboratorium.

Direktor: Herr Geh. Rat Dr. Buisen
I. Assistent: Herr Dr. Pabel
II. " Herr Puricelli
Diener: Jakob Krauß.

2tes Chemisches Laboratorium.

Direktor: Herr Professor Dr. Delffs
Diener: Schmidt.

Zoologisches Institut und Museum nebst Palaeontologischem Museum.

Direktor: Herr Hofr. Prof. Dr. O. Dittschli
Assistent: Herr Dr. Blochmann
Präparator: Karl Engler.

Botanischer Garten,
Botanisches Institut und Herbarium.
Direktor: Herr Professor Dr. Pfützger
Assistent: Herr Dr. F. Koll
Gärtner: Massias

Forstbotanische Anlagen im Schloßgarten.
Respicient: Herr Professor Dr. Pfützger

Landwirtschaftliche Sammlungen.
Direktor: Herr Professor Dr. Stengel
Diener: Kaver Wittmann

Mineralogisch-geologisches Institut.
Direktor: Herr Professor Dr. Rosenbusch
Assistent: Herr Dr. Damm
Diener: Jakob Hornmuth

Modell-Kabinet.

a. mathematische Abteilung:
Direktor: Herr Geh. Hofr. Dr. Königsberger

b. physikalische Abteilung:
Direktor: Herr Professor Dr. Quinde

Marshall.

Universitäts-Stallmeister: Herr Koch

IX. Lehr- und Erziehungs-Anstalten.

1. Großh. Gymnasium.

Grabengasse 5 und Seminarstraße 1.

Direktor: Herr Dr. Gustav Uhlig, zugleich
Honorarprofessor an der Universität
Ordentliche Lehrer: H. H. Professoren Max
Wolf, Wilh. Frommel, Julius Henrici,
Karl Gan, Dr. Wilhelm Maler, Hugo
Stadtmüller, Dr. Paul Mehlhorn, Dr.
Karl Hartfelder, Dr. Karl Zettler, Fried-
rich Ritter, Dr. Ludwig Neumann, Val.
Both, Dr. Sam. Brandt (zugl. außerord.
Professor a. d. Univ.), Dr. Alfr. Hilgard,
und Herr Reallehrer Steinbrenner
Außerordentliche Lehrer: die Lehramtsprak-
tikanten H. H. Dr. Felix Debo, Karl Pfaff,

Erang. Schmidt, Wilh. Dorn, Dr. Karl
Erhardi, Zeichnungs- und Gesanglehrer
Hermann Köhler und Turnlehrer Karl
Menges

Religionslehrer: Herren Stadtpfarrer Dr.
Joh. Niels (altkath.), Bezirksrabbiner
Dr. Hillel Sondheimer und Hilfslehrer
Elsan Strauß (israel.)

Gymnasiums-Kassenverwaltung: Dr. Ober-
Rechnungsrat Joseph Benz
Aktuar: Herr Georg Schneider
Gymnasiumsdiener: Johann Schumann
Schülerzahl: 470

2. Realschule.

Kettengasse 14.

Inspektor: Herr Stadtdirektor Otto von
Scherer
Inspektoren des Religionsunterrichtes: Hr.
Detan Schellenberg und Stadtpfarrer
Franz Wilms
Vorstand: Herr Professor Robert Salzer
Lehrer: Herren Professoren Salzer, Karl
Gern, Gustav Holzer, Ernst Biemann,
Dr. H. H. Schäfer, Georg Treiber, Lehr-
amtspraktikant Dr. G. Engel, Reallehrer
J. Kraus, Hauptlehrer J. Fr. Mayer,
Lehramtskand. Max Wehschnitt, Unter-
lehrer Friedr. Hilsinger, Leopold Muer,
Karl Ludwig Henrig

Religionslehrer: Herren Stadtpfarrer W.
Hönig u. Friedr. Schwarz (evangelisch),
Kaplan M. Laub und Benefiziat Gustav
Bund (kath.), Stadtpfarrer Dr. J. Niels
(altkath.), Bezirks-Rabbiner Dr. Hillel
Sondheimer u. Vorsänger Jof. Strauß
(israel.)

Bibliothekar: Herr Prof. G. Holzer

Zeichenlehrer: Herr Fr. Weith

Gesanglehrer: Hr. Kapellmeister Frz. Heber

Schuldienner: Lorenz Heinstein

Schülerzahl: 290

3. Höhere Mädchenschule.

Plöckstraße 40.

Rektor: Herr Prof. Dr. August Thorbecke
Lehrer: Herren Professoren Alfred Reiß,
Dr. Hermann Müller, Reallehrer Au-
dolf Krager, Ludwig Braun, Jakob

Schupp, Johann Brugier und Wilhelm
Stein

Lehrerinnen: die Frl. Julie Brenntag, Marie
Gerwig, Emma Gräter, Sophie Kauf-

mann, Julie Kübler, Elise Seifen und Anna Weber
Hilfslehrer für den Religionsunterricht:
Herren Dekan D. Schellenberg, Stadtpfarrer Wilh. König, Friedrich Schwarz und Jul. Schück (evang.), Stadtpfarrer

Franz Wilms und Kaplan Albert Laub (kathol.), Stadtpf. Dr. J. Niets (alkath.) u. Bezirks-Rabbiner Dr. S. Sondheimer (israel.)
Schuldiener: Peter Winnewisser
Zahl der Schülerinnen: 354

4. Gewerbeschule.

Stettengasse 14.

Lehrer: Herren C. Daringer, Gewerbelehrer und Vorstand, Fr. Beith, Zeichenlehrer und August Steimbrenner, Reallehrer
Gewerbeschulrat: Herren Altobürgermeistr. S. A. Bilabel, Dekan D. Schellenberg, Stadtpfarrer Franz Wilms, Bezirksrab-

biner Dr. S. Sondheimer, Bauinspektor S. Behaghel, Schreinermeister J. Blaz, Schlossermeister Joseph Greber, Gerbereibesitzer S. Hoffmeister
Schülerzahl: 200

5. Erweiterte Volksschule.

Blöckstraße 105 und 44 und Grabengasse 20.

Rektor: Herr Kreis Schulrat S. Strübe
Hauptlehrer: Herren Chr. Krebs, Heinr. Keller, V. Reiningger, J. Schweinfurth, L. Uhl, A. Gertrich, Fr. Dürr, C. Klett, A. Döpfner, A. F. Meyer, A. Frey, Ph. A. Büchler, A. Schmitt, J. Huber, A. Link, A. Hog, C. Malisch, S. Zenner, L. Göckel und A. Franck
Hauptlehrerinnen: Fr. Anna Schück und Charlotte Gieser
Unterlehrer: Herren A. Steiger, A. Hübner, S. Gehrig, J. G. Köchlin, Georg Christmann, C. Strauß, J. Wohlhart, Fr.

Ammann, A. Fr. Sperber, A. Scheppe, B. Sauter, D. Hübner, Jaf. Stumpf, Gg. A. Kimmig, August Schifferer und Ferd. Verbas
Lehrerinnen: Fr. E. Schmid, A. Braun, J. Herdt, S. Henninger u. Elise Müller
Industrielehrerinnen: Fr. B. Pfaff, Frau A. Kromer, Fr. M. Holzer, Fr. A. Frion
Diener: S. Reuter (Blöckstr. 105) und J. Mejerle (Grabeng. 20)
Dienerin: Frau Schwarz (Blöckstr. 44)
Schülerzahl: 2800

Volksschule in Schlierbach.

Landstraße 59 und 61.

Hauptlehrer: Herr M. Scholl
Unterlehrer: Herr J. Schmitt

Industrielehrerin: Fr. Schulz
Schülerzahl: 125

6. Kleinkinderschule.

Kanzleigasse 1.

Verwaltungsrat: Herren Buchhändler G. Mohr, Vorstand, Stadtrat C. L. Ammann, Leihhauskassier M. Groß, Privat J. Prestinari, Stadtpfarrer Fr. Schwarz, Stadtpfarrer Frz. Wilms und Privatm. Leopold Württh

Ausschuss: Vorsitzende Fr. M. Koopmann
Lehrer: Herr
Lehrerin: Fr. Amalie Helwerth
Schülerzahl: 100

7. Fröbelverein.

Lokal des Kindergartens: Hauptstraße 110 (Harmonie, Eingang Theaterstraße)
Lokal des Volkskindergartens: Blöckstr. 6 im Frauenarmenhaus
Vorstand des Ausschusses und Damenrates: Herr Stadtpfarrer Fr. Schwarz
Ausschuss:
Schriftführer: Hr. Stadtrat Friedr. Wolff

Rechner: Hr. Karl Episer
Schulwart: Hr. Stadtpf. Dr. J. Niets
Damenrat: Schriftführerin Frau C. Faltin
Kindergärtnerinnen: Fr. Blum u. Fr. S. Schwente
Beisrauen: Frau Schmitt Witwe u. Frau Boffert Witwe
Zahl der Mitglieder: 220

3. Privatschulen.

Armitage Fr., Englisches Knaben-Institut, Neuenheim, Mönchhoffstraße	Philippe Karl, Knaben-Institut, Leopoldstraße 39
Erhardt J., Vorbereitungsschule für jüngere Knaben und Mädchen, Theaterstr. 7	Krönlein Friedrich, Vorbereitungsschule für jüngere Knaben und Mädchen, Leopoldstraße 30

Mädcheninstitute für Pensionäre und Externe.

Bury Melani Fr., Neuenheim, Mönchhoffstraße	Erhardt J. (nebst Lehrerinnen-Seminar), Theaterstr. 7
	Lambek A., Dr. Wittve, Grabeng. 16

Mädchen-Pensionate.

Capelle Anna Fr., Friedrichstr. 5	Rosenplänter Geschwister Fr., Neuenheimer Landstr. 127, Villa Livonia
Faller Regine Fr., Plöckstr. 109	
Heklochl J., Ziegelh. Landstr. 2	

Heidelberger Musikschule.

Direktor: Herr Kapellmeister Franz Heber, Schiffgasse 4.

X. Anstalten und Vereine.

1. Für Kunst und Wissenschaft.

a. Kunst-Verein.

Ausstellungsort: Grabeng. 3 im Museum, III. Stock.

Geöffnet Mittwochs von 11—1 Uhr und Sonntags von 11—1 Uhr

Vorstand: Herren Prof. Max Wolf und Dr. Ad. Eisenlohr

Sekretär: Herr Stadtpfarrer Fr. Schwarz

Kassier: Herr Buchhändler Georg Weiß

Vereinsdiener: Peter Beck, Schreiner, Semmelgasse 10

Zahl der Mitglieder: 250

b. Histor.-Philos. Verein.

Sekretär: Herr Prof. Dr. G. Laur

Zahl der Mitglieder: 126

c. Naturhistor.-Medizin. Verein.

Vorsteher: Herr Prof. Dr. G. Quincke

Rechner: Herr Buchhändler G. Koester

Schriftführer: Herr Prof. Dr. A. Horstmann

Zahl der Mitglieder: 95

d. Deutscher u. österr. Alpen-Verein.

Sektion Heidelberg.

Vorstand: Herr Prof. Dr. Fr. Eisenlohr

Schriftführer: Dr. Buchhändler G. Koester

Kassier: Herr Banquier Wilhelm Gung

Zahl der Mitglieder: 97

e. Herzlicher Verein.

Schriftführer: Herren Dr. K. Wittermaier und Prof. Dr. Schulze

Zahl der Mitglieder: 35

f. Deutscher Schulverein.

Ortsgruppe Heidelberg.

Vorsitzender: Hr. Geh. Rat Dr. Rud. Heinze,

Stellvert.: Hr. Altbergrmstr. Bilabel

Schriftführer: Herr Prof. Dr. Eisenlohr,

Stellvertreter: Herr Kreis Schulrat Strübe

Kassier: Herr Prof. Neumann

Stellvertreter: Herr stud. G. Simon

Mitglieder: 102 und 7 studentische Korporationen

2. Für Wohlthätigkeit, Kranken- und Armenpflege.

a. Frauenverein.

Präsidentin: Frau Stadtdirektor v. Scherer

Präsident: Herr Dr. W. Blum

Kassier: Herr Stadtrat G. Abel

I. Abteilung: Arbeits- und Gewerbeschule für Frauen und Mädchen.

Vorsitzende: Frau Hofrat Th. Holzmann

Stellvertreterin: Fr. G. Faller

Beirat: Herr Rektor Dr. A. Thorbecke

II. Abteilung: Weibliche Arbeiten.

Vorsitzende: Frau Hofrat Stark

Stellvertreterin: Fr. Gropf

Beirat: Herr Dekan D. Schellenberg

III. Abteilung: Für Krankenpflege.

Vorsitzende: Frau Prof. Kayser
 Stellvertreterin: Frau Dr. E. Kroll
 Beirat: Herr Dr. Karl Mittermaier

IV. Abteilung: Wohlthätigkeitsverein.

Vorsitzende: Frä. S. v. Waldkirch
 Stellvertreterin: Frä. F. Krings
 Beirat: Herr Stadtpfarrer Fr. Schwarz

V. Abteilung: Herberge und Dienstvermittlungsanstalt für weibliche Dienstboten.

Vorsitzende: Frau Dr. Lobstein
 Stellvertreterin: Frau Geh. Rat Schulze
 Beirat: Herr Dekan Schellenberg

VI. Abteilung: Überwachung der Kostkinder.

Vorsitzende: Frau Prof. Holsten
 Stellvertreterin: Frau Geh. Rat Schulze
 Beiräte: Herren Bürgermeister Sagelsdorff
 und Dr. Karl Mittermaier

b. Gustav-Adolfs-Frauenverein.

Vorsteherin: Frau Prof. Holsten
 Schriftführ.: Frau Stadtrat Ammann
 Rechnerin: Frau Anderst

c. Gustav-Adolfs-Ortsverein.

Vorsteher: Herr Stadtpf. Fr. Schwarz
 Rechner: Herr Privatm. J. A. Ernst

d. Gustav-Adolfs-Studentenverein.

Vorsteher: Herr stud. theol. Werner
 Rechner: Herr stud. phil. Hausrath

e. Diakonissen-Anstalt.

Grabengasse 9.

Vorstand: Herren Kfm. Ph. Zimmermann,
 Kfm. Louis Werner, Prof. Frommel und
 Buchhändler G. Winter
 Oberschwester: Amalie Lang

f. Missionsverein f. äußere Mission.

Vorsitzender: Herr Professor Frommel
 Schriftführer: Herr Hauptlehrer Bückler
 Kassier: Herr Reallehrer Mayer
 Herren Privatm. Wilh. Richter, Eisenbein-
 schmidiger J. Stüber, Kfm. Louis Werner,
 Buchhändler Carl Winter

g. Christliche Kleinkinder-Pflege.

Plöckstraße 47.

Vorstand: Herren Prof. Frommel, Fehr,
 M. v. Göler, Kaufm. Louis Werner,
 Buchhändler Karl Winter, Frä. M. Fries,
 Frä. E. Frommel, Frä. M. Stockhausen,
 Frau Inspektor Koch, Frä. Anna Werner

h. Evangel. Stadt-Missionsverein.

Vorstand: Herr Kaufm. Louis Werner
 Schriftführer: Herr Ingenieur Kayser

Kassier: Herr Hauptlehrer Bückler
 Herren Prof. Frommel, Fehr, M. v. Göler,
 Schlossermstr. M. Hohl sen., Hausmstr.
 Kragerl, Stadtmissionar Destrreicher,
 Kleidermacher Schweinschaut

i. Evangel. Jünglingsverein.

Plöckstraße 47.

Vorstand: Herren Ingenieur Kayser und
 Stadtmissionar Destrreicher
 Schriftführer: Herr Schlossermeister M.
 Hohl jun.

Kassier: Hr. Majch.-Schlosser Fr. Obländer
 Bibliothekar: Herr J. Kohnagel

k. Evangel. Sonntagsschule.

Plöckstraße 47.

Vorstand: Herren Priv. W. Bröckelmann,
 Stadtmissionar Destrreicher, Kfm. Louis
 Werner

Schriftführer: Herr Ingenieur Kayser
 Kassier: Herr A. Schweinschaut
 Fräul. Marie Bauer, Mathilde Herrmann,
 Emilie Krummel, Schab, M. Thibant

l. Verein gegen Hausbettel.

Vorsteher: Herr Amtmann Rebe
 Rechner: Herr Stadtr. Friedr. Aug. Wolff
 Vereinspfleger: Herr Chr. Fr. Frits

m. Luiseheilanstalt.

unter dem Protektorat J. K. Hoheit der
 Großherzogin Luise von Baden.

Luisestraße 3.

Verwaltungsrat:

1. Vorstand: Herr Hofr. Dr. Fehr, v. Dusch
 2. " Herr Prof. Dr. Oppenheimer
 Rechner: Herr Stadtrat Joseph Keller
 Herren Stadtdirektor Otto v. Scherer, Kom-
 merzienrat Wilhelm Köster, Buchhändler
 Gustav Koefer
 Oberwärtin: Frä. Karoline Bayer
 Assistentarzt: Herr Dr. Wegerle

**n. Kaiser-Wilhelms-Stift für
deutsche Invaliden.**

(Bezirksverein Heidelberg).

Vorsitzender des Bezirks-Ausschusses: Herr
 Stadtdirektor Otto v. Scherer

Schriftführer des Bezirks-Ausschusses: Herr
 Dr. Franz Mittermaier

Rechner des Bezirks-Ausschusses: Herr
 Bankdirektor Franz Kinscherf

**o. Niederbrunner Schwestern für
Krankenpflege.**

Burgweg 1.

Vorsteher: Herr Stadtpfarrer Frz. Wilms
 Oberin: Schwester Ferdinande

p. Marien-Verein

für katholische weibl. Dienstboten.

Hauptstraße 26.

Patron: Herr Stadtpfarrer Wilms

Das Vereinslokal steht unter Leitung einer Schwester aus dem Vincentinsorden in Freiburg

q. Alt-kathol. Hilfsverein.

Vorstand: Herr Stadtpf. Dr. Riets, Frau M. Becker, Frau Oberst v. Grabow, Frau Prof. Dr. Müller, Frau Rechnungsrat Beutel, Frau Verwalter Mehlem, Fr. Mück, Fr. Weith, Fr. Hoffmann, Fr. Schmidt

Zahl der weiblichen Mitglieder: 115

r. Privatklinik.

Hauptstraße 22.

Direktor: Herr Hofrat Professor Dr. Franz v. Chelius
Krankenpflege durch Schwestern vom St. Vincentins-Orden in Freiburg**s. Privatklinik.**

Blöckstraße 6 im St. Anna-Hospital.

Direktion: Herren Dr. med. G. Antoni und Dr. med. R. Mittermaier
Krankenpflege durch Wärterinnen d. Frauenvereins dahier**t. Alt-kathol. Kranken- u. Sterbekassenverein.**

Vorstand: Herren G. Birch, Stadtpfarrer Dr. J. Riets, Kfm. Schöpp u. s. w.

Zahl der Mitglieder: 90

3. Für gemeinnützige Zwecke.**a. Handelskammer**

für den Kreis Heidelberg nebst der Stadt Eberbach.

Sitz der Handelskammer: Heidelberg
Bureau: Marktplatz 9 im Rathaus
Vorsitzender: Hr. Fabrikant R. Heubach
Rechner: Herr Kfm. Max Klingel
Weitere Mitglieder: H. Fr. Heuß, Hammerwerksbesitzer in Eberbach, Th. Freh, Weinhdlr. daselbst, Wilh. Scheeder, Kfm. in Sinzheim, Karl Heuß, Weinhdlr. in Wiesloch, Ph. Müllner, Kfm. daselbst, J. F. Menzer, Weinhdlr. in Neckargemünd, Fr. Erhard, Cigarrenfabrikant in Leimen, Heinrich Bohrmann, Gerbereibesitzer in Riegelhausen, Wilh. Gung, Banquier hier, Wilh. Landfried, Kfm. hier, Eduard Reis, Fabrikant hierHandelskammer-Sekretär: Herr C. Weidig
Diener: Johann Seel**b. Gewerbe- u. Industrieverein.**I. Vorstand: Hr. Gerbereibes. G. Hoffmeister
II. Vorstand: Herr J. Trau
Zahl der Mitglieder: 230**c. Sparkasse für Landgemeinden.**

Hauptstraße 41.

Vorstand des Verwaltungsrates: Hr. Ober-Rechnungsrat C. Muth
Sparkasse-Rechner: Herr Louis Link
Gehilfe: Herr Leonhard Dörjan
Diener: Lorenz Heinstein, Ketteng. 16**d. Gewerbebank,**

eingetragene Genossenschaft.

Komptoir: Theaterstraße 2

Vorstand: Herr Rechtsanwalt C. Klingel
Kassier: Herr Georg Hofpauer
Kontroleur: Herr Philipp Schmidt
Diener: Fr. Niemer, Buchsemerg. 1
Zahl der Mitglieder: 261**e. Heidelberger Volksbank,**

eingetragene Genossenschaft

Komptoir: Hauptstr. 100

Direktor: Herr G. B. Wilhelm
Kassier: Herr Emil Sauer
Zahl der Mitglieder: 245**f. Freiwillige Feuerwehr.**I. Kommandant: Herr Jakob Kesselbach,
Hauptstr. 110II. Kommandant: Herr Friedr. Rishaupt,
Neue Schloßstr. 10I. Adjutant: Herr Karl Heinstein, Lauer-
straße 12II. Adjutant: Herr Albert Horbach, Untere-
straße 17Fahnenträger: Herr Friedr. Weber, Schlier-
bacher Landstr. 26 aVerwaltungsrat: Herren Jakob Kesselbach,
I. Kommandant, F. Rishaupt, II. Kom-
mandant, Th. Mühlbauer, Steigerhaupt-
mann, Friedr. Dilg, Spritzenhauptmann,
Gg. Kesselbach, Hauptmann der Wasser-
mannschaft, Beigeordneter der Steiger-
mannschaft Heinr. Christ, Beigeordneter
der Spritzenmannschaft F. Litterst, Bei-
geordneter der Wassermannschaft Jakob
Meutter

Rechner: Herr Stadtrechner Fr. Dingelbein
Oberarzt Hr. Dr. Franz Wolf

Unterärzte: H. H. Mart. Scharnberger und
Johann Wirth

Maschinenmeister: Herr Wilhelm Mäcker,
Spritzenfabrikant

Brunnenmeister: Hr. Rudolf Fritz

Diener: Christ. Helfrich, K. Mantelg. 14

Zahl der Mitglieder: 200

Feuerlöschstationen befinden sich:

No. 1. Bei Stadtrat Friedr. Bauernfeind,
Ingrimstr. 34

No. 2. Bei Weinwirt Fr. Dilg, Spitzstr. 75

No. 3. Bei Kupferschmied Fr. Kehler, St.
Annag. 1

No. 4. Bei Priv. K. Weißgerber, Schloß-
berg 21

No. 5. Bei Pfälsterer Salomon Wölsfel,
Schloßberg 20

No. 6. Kömerstraße bei Gamber

g. Verein für Volksbildung.

Volksbibliothek: Sandgasse 3.

Geöffnet: Sonntag vormittags 10—12
u. Mittwoch abends 7—9 Uhr

Vorsteher: Herr Dr. Wilhelm Blum

Schriftführer: Herr Nektor Thorbecke

Rechner: Hr. Buchhdl. Gustav Koefer

Bibliothekar: Hr. J. Schend

Bereinsdiener: Phil. Sommer, Sandg. 4

Zahl der Mitglieder: 120

h. Arbeiter-Bildungsverein.

Bereinslokal: Theaterstr. 2

I. Vorsteher: Hr. Dr. Scherrer

II. " " Jul. Münzenmayer

Schriftführer: Hr. Heller

Unterrichtskommissär: Hr. Rentert

Rechner: Hr. Koch

Bibliothekar: Hr. Jech

Bereinsdiener: Philipp Sommer, Sandg. 4

Zahl der Mitglieder: 130

i. Schloßverein.

Vorstand: Hr. Prof. Dr. Heinrich Buhl

Schriftführer: Herr Architekt Fr. Seis

Rechner: Herr Bankvorstand G. Weidig

Auschußmitglieder: Herren Oberst Arthur

v. Horn, Prof. Fr. K. v. Duhn, Prof.

B. Erdmannsdörffer, Prof. Dr. Karl

Zangemeister, Priv. Albert Mays, Alt-

oberbürgermeister G. A. Bilabel u. Heinr.

Krausmann, Oberförster Friedr. Ober-

meyer, Stadt-Baumeister G. A. Schaber

Zahl der Mitglieder: in Heidelberg 350

auswärts 200

k. Verschönerungsverein in Neuen- heim.

Vorstand: Hr. Pfr. A. Schneider

Schriftführer: Hr. Privatm. D. Schmitt

Auschußmitglieder: Herren Privat. M. G.

Krall, Privatm. F. A. Keppler, Dr. G.

Kloße, Geometer F. Treiber, Bürgermstr.

A. Heberle und Gemeinderat K. Weber

Zahl der Mitglieder 78

l. Gemeinnütziger Verein Heidelberg.

I. Vorstand: Hr. Max Klingel

Stellvertreter: Hr. Herr Dr. Frz. Mitter-
maier

Rechner: Hr. A. Voit

Schriftführer: Hr. Adolf Brechter

Auschußmitglieder: Herren G. Ammann,

Bauinspektor Behagel, Prof. Caspari,

Dr. Eisenmenger, Weidig, Wilh. Land-

fried, Gllmer, Dörner jun., Friedrich

Müller, Franz Mai, Haefeli-Guyer, J.

Nemler

Bereinsdiener: A. Nething

Zahl der Mitglieder: 418

m. Spiegelscheibenversicherungs- Verein.

I. Vorsteher: Herr Kaufm. Jos. Keller

II. " " Kfm. M. Kochenburger

Rechner: Herr Kaufm. Stephan Berner

Beisitzende: Herren Privatm. F. A. Keppler

und Banquier Wilhelm Gung

n. Tonnenverein.

Verein zur Reinigung der Stadt Heidelberg.

Der Tonnenhof befindet sich an der Berg-

heimerstraße unterhalb der Cementfabrik

Auschuß: Herren Kfm. B. Alberti, Stadtrat

Ammann, Materialverwalter J. Böser,

Banquier Wilh. Gung, Dr. Eisenmenger,

Anwalt A. Fürst, Domänenverwalter K.

Futterer, Kfm. Joseph Keller, Privatm.

Ed. Lipowsky, Dr. K. Mittermaier, Kfm.

Spitzer jun., Holzhändler J. Heberle und

Dr. Franz Wolf

Inspektor: J. Goldschmidt, Bergh. Str. 57

In 300 Gebäuden der Stadt befinden sich

336 Tonneneinrichtungen

o. Verein Kreditreform

(zum Schutze gegen schädliches Kreditgeben).

Bureau: Zwingerstraße 12.

Geschäftsführer: Herr Friedr. Schwarzbeck

Zahl der Mitglieder: 220

p. Deutsche Gesellschaft zur Rettung Schiffbrüchiger.

Vertreter für Heidelberg und Umgegend:

Herr Kaufm. Berth. Alberti

Sammelbüchsen befinden sich: Schloßruine,
Schloßrestauration u. Hotel u. bei Hrn.
Otto Petters, Buchhandlung dahier

q. Deutsche Generalseherschule.

Verband Heidelberg-Lahr.

- I. Verbandssechmeister: Hr. C. Haas
II. " " " R. Jung

4. Für gesellige und unterhaltende Zwecke.

a. Museum.

Grabeng. 3

Präsident: Herr Geh. Hofrat Dr. Bartsch
Direktion: Herren Stadtrat A. L. Lehmann
und Stadtrat Dr. Ed. Lobstein
Rechner: Hr. G. Webel
Bibliothekar: Hr. St. Philippe
Hausmeister: Hr. Matthias Wirs
Zahl der Mitglieder: 760

b. Harmonie.

Hauptstraße 110.

- I. Vorsteher: Hr. Stadtrat C. L. Ammann
II. " " " Albert Beger
Rechner: Hr. Karl Henrici
Gegenrechner: Hr. Km. C. B. Rom
Bibliothekar: Hr. C. Keller
Defonom: Hr. Stadtrat A. Diez
Hausmeister: Hr. Gustav Haag
Zahl der Mitglieder: 380

Harmonie (Gesangs-Abteilung).

Bereinslokal: Harmonie, Theaterstr. 1
Probe-Abende: Dienstag und Freitag
Vorstand: Hr. Jakob Schupp, Reallehrer
Dirigent: Hr. Kapellmeister Franz Heber
Bereinsdiener: G. Haag
Zahl der Mitglieder: 40

c. Bürger-Kaffee.

Marshallstraße 6, Prinz Max

Vorsteher: Hr. Gastwirt Phil. Hornmuth
Rechner: Hr. A. Hesselbach
Dienerin: Frau Fling Witwe
Zahl der Mitglieder 112

d. Militärverein.

Bereinslokal: Konzerthalle.

- I. Vorstand: Hr. Georg Hofpauer, Prem.-
Lieutenant a. D.
II. Vorstand: Hr. Jakob Schenk, Univerf.-
Bibliothekdiener

5. Musik- und Gesang-Vereine.

a. Stadt-Orchester.

Städt. Musikdirektor: Herr F. Rosenkranz,
II. Neckarstr. 80

Kassier: Hr. F. Diez
Schriftführer: Hr. G. Fröhlich

r. Katholischer Gesellenverein.

Bereinslokal: Karlsstr. 10

Vorstand: Hr. Kaplan A. Laub
Zahl der Mitglieder: 60

Schriftführer: Hr. Institutsinhaber Krön-
lein

Rechner: Hr. Johann Ehmann
Gegenrechner: Hr. Franz Wittmann
Bereinsdiener: J. Bechtel, Leopoldstr. 60
Zahl der Mitglieder: 353

e. Katholisches Kasino.

Karlsstraße 10.

Vorstand: Herr Dr. Leopold Fischer
Vorsitzender des Aufsichtsrates: Herr Pri-
vatmann Leopold Wirth
Hausmeisterin: A. Karmann Wtw.
Zahl der Mitglieder: 180

f. Schachklub.

Lokal: Café Wächter.

Ehrenpräsident: Herr Prof. Dr. E. Pagen-
stecher

- I. Vorstand: Herr Emil Amann
II. " " Herr J. Leferenz
Kassier: Herr Banquier Wilh. Gmiz
Zahl der Mitglieder: 40

g. Turnverein.

Übungsraum: städt. Turnhalle, Vereins-
lokal: "Schwarzes Schiff"
Vorsteher: Herr Franz Mat, Blöckstr. 26
Turnwart: Herr Turnlehrer Filsinger
Rechner: Herr Franz Leopold
Bereinsdiener: A. Nething
Zahl der Mitglieder: 150

h. Schützenverein.

Vorstand: Chr. Wegerle, Privatmann.
Friedrich Bauernfeind, Stadtrat, Karl
Fuchs, Wagenfabrik, Beigeordnete. Dr.
Franz Mittermaier, Schriftführer und
Max Mühlmann, Mühlenbesitzer, Kassier
Bereinsdiener: Friedrich Niedinger, Pfaffen-
gasse 4
Zahl der Mitglieder: 86

Geschäftsführer: A. Wollweber, Ingram-
straße 4

b. Instrumentalverein.

Vereinslokal im Museum.

Präsident: Herr Stadtdirektor D. v. Scherer
Musikdirektor: Herr C. Boch, akadem. Musik-
direktor
Sekretär: Herr Buchhändler R. Schmitt
Kassier: Herr Ludw. Weintauff, Privatm.
Vereinsdiener: Ernst Heidenreich, Musiker,
Lanerstr. 10

c. Zitherverein.

Vereinslokal Prinz Max

Probe-Abende: Dienstag und Freitag
Vorsteher: Herr Ph. Garrecht
Dirigent: Herr A. Diezsch
Zahl der Mitglieder: 80

d. Liederfranz.

Vereinslokal Bienenstraße 10

Probe-Abende: Dienstag und Freitag
Vorsteher: Herr Jakob Otto
Direktor: Herr Musiklehrer C. Halven
Schriftführer: Herr Karl Vogt
Rechner: Herr Chr. Kreh
Vereinsdiener: C. Werner, Schiffg. 5
Zahl der Mitglieder: 500

e. Concordia.

Vereinslokal im Prinz Max, Marzfallstr. 6

Probe-Abende: Mittwoch und Freitag
Vorsteher: Herr Buchdruckereibesitzer Georg
Geisendörfer
Direktor: Herr Kapellmeister Franz Heber
Schriftführer: Herr J. Göse
Rechner: Herr L. Baust
Vereinsdiener: J. Sommer, Jugrimstr. 5

f. Liedertafel.Vereinslokal im Weißen Schwanen,
Hauptstr. 143

Probe-Abende: Dienstag und Freitag
Vorsteher: Herr Jakob Daub, Mechaniker
Direktor: Herr Musiklehrer M. Landolt
Schriftführer: Herr Karl Holl
Rechner: Herr Maler Adolf Mechling
Vereinsdiener: Ph. Neudeck, Al. Mantelg. 13
Zahl der Mitglieder: 180

g. Cäcilia, kathol. Kirchenchor.

Vereinslokal Kathol. Kasino.

Vorsteher: Herr C. Apler
Direktor: Herr Emil Gellert
Rechner: Herr Hengstler
Zahl der Mitglieder: 85

6. Agenturen.**I. Feuer-Versicherungen.**

„Nachener u. Münchener Feuerversicherungs-
Gesellschaft in Aachen.“ Ag. Hr. C. Weidig,
(Bureau der Reichsbank im Rathhaus)
„Baseler Feuer-Versicherungs-Gesellschaft.“
Hauptagent Herr H. Reiske, Böckstr. 77
„Basler Versicherungs-Gesellschaft gegen
Feuerschaden.“ Hauptagent: Herr Karl
Wesbe, Fahrig. 10
„Bayrische Hypotheken- u. Wechselbank in
München.“ Bezirksagent Hr. Gg. Ganz-
horn, Hauptstr. 71
„Berliner Feuerversicher.-Anstalt in Berlin
v. 1812.“ Hauptagent: Hr. Haas, Haupt-
straße 202
„Colonia, Feuerversch.-Gesellsch. in Köln.“
Bezirksagent Herr Jakob Wilh. Müller,
Bergheimerstr. 57
„Deutscher Rhönix.“ Bezirksagent Hr. Louis
Hörner, Kornmarkt 7
„Feuer-Versicherungsverein in Altona.“ Agent
Herr Wilhelm Henn, Fischerg. 2
„Feuerversicherungsbank in Gotha.“ Bez.
Agent Herr C. Spiger, Hauptstr. 146
„Französischer Rhönix.“ Agent Hr. Philipp
Knehl, Marktplatz 6

„Helvetia, Schweizer. Feuerversicher.-Gesell-
schaft in St. Gallen.“ Hauptagent Herr
Friedr. Aug. Wolff, Hauptstr. 181
„Leipziger Feuerversicher.-Anstalt.“ Bezirks-
agent Herr C. Spiger, Hauptstr. 146
„Magdeburger Feuerversicherungs-Gesell-
schaft.“ Agent: Frhr. Theod. Müdt von
Collenberg, Bergheimerstr. 16
„North British and Mercantile.“ Haupt-
agent Herr Jul. Wettstein, U. Neckarstr. 17
„Preussische Nationalversicherungs-Gesell-
schaft in Stettin.“ Generalagent Herren
Klingel & Cie., Bienenstr. 7
„Providentia“ Frankfurter Versicherungs-
Gesellschaft. Vertreter: Herr Inspektor
Franz S. Blas, Burgweg 4
„Schlei. Feuerversicherungs-Gesellschaft.“
Agent Herr Philipp Mayer, Unterestr. 11
„Thuringia in Erfurt.“ Hauptagent Herr
C. Anders, Untere Neckarstr. 38
„Vaterländische Feuerversicher.-Gesellschaft
in Elberfeld.“ Haupt-Agent Herr Louis
Goos, Hauptstr. 27
„Westdeutsche Versicherungs-Aktien-Bank in
Essen.“ Hauptagent: Herr J. Schweif-
fert, Hauptstr. 208

2. Glas-Verficherungen.

- „Allgemeine Spiegelglas-Verficherungs-Gesellschaft in Mannheim.“ Vertreter Herr Karl Haas, Hauptstr. 202
 „Königliche Unfallverficherungsgesellschaft.“ Bezirksagent Herr Jakob Wilh. Müller, Bergheimerstr. 57

3. Lebens-Verficherungen.

- „Allgem. Versorgungsanstalt i. Karlsruhe.“ Vertreter Herren F. C. Muth, Bienenstraße 3 u. Jul. Wettstein, U. Neckarstr. 17
 „Allgem. deutscher Verficherungsgesellschaft in Stuttgart“ (Militärdienst-Verficherung). Vertreter Hr. W. St. Kustermann, Plöckstraße 56 a
 „Baseler Lebensverficherungsgesellschaft.“ Agent Herr Karl Fehjer, Kohlenhändler, Märzg. 12
 „Bayerische Hypotheken- und Wechselbank zu München.“ Hauptagent Herr Georg Ganzhorn, Hauptstr. 71
 „Berlinerische Lebens-Verficherungsgesellschaft in Berlin“, gegründet 1836. Inspektor Herr C. Haas, Hauptstr. 202
 „Bremer Lebensverficherungsbank zu Bremen mit Militär- u. Aussteuer-Verficherung“. Inspektor u. Hauptagent Herr Th. Deurer, Neuenh. Landstr. 283
 „Caisse générale des familles Paris.“ Agent Herr B. Mayer, Hauptstr. 58
 „Concordia in Köln.“ Agent Herr Jakob Wilh. Müller, Bergheimerstr. 57
 „Deutsche Militärdienst-Verficherungs-Anstalt in Hamburg.“ Agent Herr Julius Wettstein, U. Neckarstr. 17
 „Deutsche Militärdienst-Verficherungs-Anstalt zu Hannover.“ Hauptagent Frhr. Theod. Müdt v. Collenberg, Bergheimerstraße 16
 „Frankfurter Lebens-Verficherungsgesellschaft zu Frankfurt a. M.“ Hauptagent Herr Louis Hörner, Kornmarkt 7
 „Französischer Rhönitz.“ Agent Herr Phil. Knell, Marktplatz 6
 „Germania, Lebens-Verficherungsgesellschaft in Stettin.“ Hauptagent Herr Rudolf Meth, Cigarrengejch., Hptstr. 183
 „Iduna, Lebens-, Pensions- u. Leibrenten-Verficherungsgesellschaft in Halle a. d. S.“ Haupt-Agentur H. Gebr. Schwarzbeck, Zwingerstr. 12
 „Lebens-, Pensions- und Leibrenten-Verficherungsgesellschaft.“ Allgem. Rentenanstalt in Stuttgart. Agent Herr Louis Schaefer, Hauptstr. 98

- „Lebens-Verficherungsbank für Deutschland in Gotha.“ Bez.-Agent Herr Georg Hofpauer, Schloßberg 3
 „Lebens-Verfich.-Bank Kosmos in Jeyst.“ Agent Herr Fr. Niemer, Bussmerg. 1
 „Lebens-Verficher.-Gesellschaft zu Leipzig.“ Agent Herr C. Weidig (Bureau d. Reichsbank im Rathaus)
 „Magdeburger Allgemeine Verficher.-Aktien-Gesellschaft.“ Agent Frhr. Theod. Müdt v. Collenberg, Bergheimerstr. 16
 „Magdeburger Lebens-Verfich.-Gesellschaft in Magdeburg.“ Hauptagent Herr St. A. Kostoek, Burgweg 8
 „Newyorker Germania.“ Oberinspektor und Hauptagent Herr H. Schlemming, Burgweg 12
 „Nordstern, Lebens- und Arbeiter-Verficherungsgesellschaft in Berlin.“ Vertreter Herr Inspektor Franz S. Blas, Burgweg 4
 St. I. priv. Oesterr. Verficherungsgesellschaft „Donau“ in Wien. Agent Herr Karl Welde, Fahrtg. 10
 „Reichsverficherungsbank in Bremen.“ Agent Herr H. Kreppe, Zwingerstr. 4
 „Stuttgarter Lebens-Verficherungsgesellschaft u. Ersparnisbank.“ Hauptagent Herr Fr. Aug. Wolff, Hauptstr. 181 u. Hermann Reiske, Plöckstr. 77
 „Teutonia, Allgem. Kapital-, Renten- und Lebens-Verfich.-Bank in Leipzig.“ Agent Herr Phil. Mayer, Unterestr. 11
 „Thuringia in Erfurt.“ Haupt-Agent Herr C. Anderst, Untere Neckarstr. 38

4. Transport-Verficherungen.

- „Badische Schiffahrts-Affecuranz-Gesellschaft in Mannheim.“ Haupt-Agent Herr C. Spiker, Hauptstr. 146
 „Mannheimer Verficherungsgesellschaft in Mannheim.“ Vertreter Herr H. Reiske, Plöckstr. 77
 „Magdeburg. Allgem. Verficherungsgesellschaft.“ Agent Frhr. Theod. Müdt von Collenberg, Bergheimerstr. 16
 „Württemberg. Transport-Verficherungsgesellschaft in Heilbronn.“ Hauptagent Herren Klingel & Cie., Bienenstr. 7

5. Unfall-Verficherungen.

- „Allgem. Deutscher Verficherungsgesellschaft in Stuttgart.“ Vertreter Herren W. St. Kustermann, Plöckstr. 56 a und Jakob Goldschmidt, Bergheimerstr. 57
 „Caisse Paternelle zu Paris“, Subdirektion in Freiburg im Breisgau. Hauptagent Herr Th. Deurer, Neuenh. Landstr. 283

„Magdeburg. Allgem. Versicherungs-Aktien-Gesellschaft.“ Agent Frhr. Theod. Müdt von Collenberg, Bergheimerstr. 16

„Schweizerisch Unfall-Versicherungs-Gesellschaft in Winterthur.“ Hauptagentur Herr Hermann Reiske, Plöckstr. 77

„Schweizerische Unfallversicherungs-Aktien-Gesellschaft Winterthur.“ Haupt-Agent Herr Karl Welde, Jahrg. 10

„Transport- und Unfall-Versicherungs-Aktien-Gesellschaft in Zürich.“ Agent Herr Julius Wettstein, U. Neckarstr. 17

„Unfall-Versicherungs-Gesellschaft Rhena-
nia in Köln.“ Hauptagent Hr. Karl Haas,
Hauptstr. 202

„Unfall-Versicherungs-Aktien-Gesellschaft“
mit festen Prämien. Hauptagent Herr
Th. Deurer, Neuenh. Landstr. 283

6. Vieh-Versicherungen.

„Sächsische Viehversicherungsbank in Dres-
den.“ Generalagent und Inspektor Herr
Friedrich Kirchhoffer, Hauptstr. 156, von
Ostern an Neug. 1

„Sächs. Vieh-Versicherungsbank.“ Haupt-
agent und Inspektor Herr Karl Welde,
Jahrg. 10

7. Auswanderungs-Agenturen.

„Norddeutscher Lloyd.“ Agent Herr Georg
Förster, Hauptstr. 103

„Norddeutscher Lloyd.“ Agent Herr Mich.
Goos, Hauptstr. 4

„Norddeutscher Lloyd“ (Lüdering & Comp.
in Bremen). Agent Hr. Philipp Zimmer-
mann, Hauptstr. 43

„Hamburger Packetfahrt-Aktiengesellschaft“
(Aug. Volken in Hamburg). Agent Herr
Philipp Zimmermann, Hauptstr. 43

„Concessioniertes Auswanderungsbureau“
über die Seehäfen Bremen, Hamburg,
Havre, Rotterdam, Antwerpen u. Liver-
pool nach Nord- u. Südamerika, von Ph.
Zimmermann, Hauptstr. 43

8. Annoncen-Expeditionen.

„Allgem. Zeitung.“ Vertreter Herr Herm.
Reiske, Plöckstr. 77

„Frankfurter Zeitung.“ Vertreter Herr H.
Reiske, Plöckstr. 77

„Saasenstein & Vogler.“ Vertreter Hr. Jul.
Otto, Hauptstr. 90

„Adolf Mosse.“ Vertreter Herr L. Meder,
Hauptstr. 168

Kutscher-, Fahr- und Fußboten-Gelegenheiten.

- Nach Mannheim über Wieblingen, Ebingen und Seddenheim: Kutscher Gabriel Lambrecht. Abfahrt täglich Fischergasse 9, halb 8 Uhr morgens
- " Schwesingen; Kutscher Schwaiger. Abfahrt täglich am Gasthaus zum Ritter, nachmittags 3 Uhr
- " Abersbach, bei Kaufmann J. Schweikert
- " Aglasterhausen, bei Kaufm. Franz Popp
- " Altwiesloch, im Gasthaus zum Schlüssel
- " Baiertal, ebendasselbst
- " Barga, bei Kaufmann Franz Popp
- " Balzfeld, bei Kaufmann Ph. Knell
- " Berfelden, im Gasthaus zum Silbernen Hirsch
- " Bruchhäuserhof, im Gasthaus zum Schlüssel
- " Bruchsal (Stengel), im Gasthaus zum Ritter
- " Dossenheim, im Gasthaus zum goldenen Schwanen
- " Dühren, bei Kaufmann J. Schweikert
- " Elsenz, im Gasthaus zum Großen Faß
- " Epfenbach, im Gasthaus zum Silbernen Hirsch und Kaufmann Franz Popp
- " Eichelbronn, bei Kaufmann J. Schweikert
- " Flinsbach, bei Kaufmann Ph. Knell
- " Frankenthal, im Gasthaus zum Silbernen Hirsch
- " Gauangeloch, bei Konditor Voos
- " Grombach, bei Kaufmann Franz Popp
- " Handschuchsheim, im Gasthaus zum Goldenen Schwanen
- " Helmstadt, bei Kaufmann Philipp Knell
- " Heiligkreuzsteinach, bei Kaufmann J. Schweikert
- " Hirschhorn, im Gasthaus zum Großen Faß und Kaufmann Franz Popp
- " Hochsachsen, bei Kaufmann Franz Popp
- " Hockenheim, im Gasthaus zum Goldenen Schwanen
- " Hoffenheim, ebendasselbst
- " Horrenberg, ebendasselbst
- " Ittlingen, bei Kaufmann Franz Popp
- " Ladenburg, im Gasthaus zum roten Löwen und bei Bäcker Haß (Häselgasse)
- " Landshausen, im Gasthaus zum Großen Faß
- " Lobensfeld, bei Kaufmann Franz Popp
- " Meckesheim, bei Kaufmann J. Schweikert
- " Mingolsheim, im Gasthaus zur Karlsburg
- " Mühlhausen, im Gasthaus zum Weinberg
- " Neckargemünd, ebendasselbst, Thomas Nachfolger, Franz Popp am Markt und im Gasthaus zum Weinberg
- " Neckarsteinach, im Gasthaus zum Großen Faß und zum Weinberg
- " Nußloch, im Gasthaus zum Weinberg
- " Petersthal, ebendasselbst

- Nach Reichartshausen, im Gasthaus zum Silbernen Hirsch und Kaufmann Franz Popp
 „ Reilingen, im Gasthaus zum Schlüssel
 „ Sandhausen, ebendasselbst
 „ Schönan, im Gasthaus zum Weinberg und zum Roten Löwen
 „ Schönmattenwag, bei Kaufmann J. Schweikert und im Gasthaus zum Weinberg
 „ Schriesheim, im Gasthaus zum Goldenen Schwanen
 „ Spechbach, bei Kaufmann Franz Popp
 „ Tiefenbach, im Gasthaus zum Großen Faß
 „ Waibstadt, bei Kaufmann J. Schweikert
 „ Waldangeloch, im Gasthaus zum Roten Löwen
 „ Walldorf, ebendasselbst
 „ Weinheim, bei Frau Bäcker Walz an der alten Brücke u. Wildprethändler Streher
 „ Werfauerhof, im Gasthaus zum Schlüssel
 „ Wiesloch (Hilsinger), im Gasthaus zum Ritter
 „ Wollenberg, bei Kaufmann Franz Popp
 „ Ziegelhausen, bei Kfm. Jos. Stauch Nachf. u. im Gasthaus z. goldenen Schwanen.

Berichtigungen und Nachtrag.

- Bühner Walpurga Witwe, Haspelg. 5
 Ebner Martin, Privatmann, Krämerg. 6
 Dauner Friedrich, Aktuar, Lauerstr. 24
 Dolland, Sergeant, Gr. Mantelg. 12
 Fuchs Karl, Kfm., Bergheimerstr. 90
 Geyer Georg, Restaurateur, Unterestr. 31
 Giliard Karl, Accidenz-Druckerei, ebenda 31
 Großberger Markus, Kfm., ebenda 10
 Hahn Julius, Dr. Privatm., Gaisbergstr. 18
 Herrmann Baptist, Spezereihändler, Untere Neckarstr. 11
 Krafft-Ebing Frhr. v., Grohh. Amtmann, Leopoldstr. 14
 Lönig Dr. Witwe, Leopoldstr. 8a
 Louis Johanna, Direktor Witwe, Ingrimstr. 1
 — Rudolf, Dr. Witwe, ebenda 1
 Maier Aron, Privatm., Leopoldstr. 8a
 Maier-Stahn, Hauptlehrer, Gr. Mantelg. 3
 Marz Markus, Geschäftsreisender, Unterestr. 10
 Massias Otto, Universitätsgärtner, Gartenstr. 1
 Mayer Valentin, Bierbrauerei zum Goldenen Reichsapfel, Unterestr. 35
 Müller J. Frz., Bürtengeschäft, Floring. 5
 Buchelt Auguste Frä., Plöckstr. 83
 — Konrad, Oberingenieur, ebenda 83
 — Oskar, Dr. Referendar, ebenda 83
 Napp Karl, Katschreiber, Neuenh. Landstr. 71 (73), linke Seite
 Reinhard Philipp, Schuhmacher, Semmelsg. 11
 Rösch Joseph, Restaurateur, Grabeng. 9
 Schäfer Karl, Restaurateur, Steing. 10
 Wassmannsdorff Adolf, Dr. jur., Rechtsanwalt, Plöckstr. 79

Von Ostern 1885 an wohnen:

- Böhm Jean, Geschäftsgent, Dreikönigstr. 5
 Boie Martin, Dienstmann, Karlsstr. 14
 Bollerer Emilie Witwe, Priv., Uferstr. 22
 Frei Jakob (Ja.: S. Carlebach), Hauptstr. 157
 Graefler Heinrich, Lok. Heizer, Märzg. 3
 Haenkler Max, Cigarrengeschäft, Hauptstr. 8
 Hahn Michael, Privatm., Gr. Mantelg. 19
 Kirchhoffer Friedrich, Generalagent, Neug. 1
 Kleinpell Emilie Frä., Leopoldstr. 43
 — Otto, Privatm., ebenda 43
 Kümmerle Philipp, Küblermeister, Hauptstr. 55a
 Lochbühler Marie, Oberamtsrichter Witw., Hauptstr. 187
 Mechler Vincenz, Buchdrucker u. Lieferant von Kautschuckstempeln, Apothekergasse 8
 Obenwald Hermann Erben, Ingrimstr. 38
 Trost Otto, Dr. Privatm., Rohrbacherstr. 20
 Welde Karl, Agent, Fahrg. 10
 Weidner Hieronymus, Möbeltransporteur, Gr. Mantelg. 18
 Weil Gustav, Hofrat Prof., Leopoldstr. 14
 Würth Ferdinand, Strumpfwarenfabrik., Bergheimerstr. 47, Geschäftslokal ebenda 36
 Zargowski J. v., Gutsherr, Leopoldstr. 14

Verzeichniß der öffentl. Kassen und Stiftungen in Heidelberg.

Namen der Kassen	Straße	No.	Kassier od. Verwalter
Almosenfond, evangelisch	Bienenstraße	3	G. Muth
Amtskasse und Hauptfeueramt	Marshallhof	1	Fr. Hofmann
Armenkasse	Marktplatz	10	G. Schöpp
Bassermann'scher Pfarwitwen- und Waisenfond	Schiffgasse	6	L. Schmitt
Brugger'sche Stiftung		6	L. Schmitt
Domänenverwaltung	Rohrbacherstr.	19	X. Futterer
Eisenbahnkasse, Badische		8	ist in Neckarelz
Flelinger Stiftung	Schiffgasse	6	L. Schmitt
Gas- und Wasserwerks-Kasse	Mittermaierstr.	8	C. Vogt
Gewerbebank	Theaterstraße	2	Gg. Hofpauer
Gymnastiumskasse-Verrechnung	Hauptstraße	52	J. A. Wenz
Haub'scher Stiftungsfond	Theaterstraße	4	H. Krausmann
Hauptfeueramt	Marshallhof	1	Fr. Hofmann
Hospitalfond, katholisch	Theaterstraße	4	H. Krausmann
" evangelisch	Bienenstraße	3	G. Muth
Israelitischer Bezirks-Schulstiftungsfond	Schiffgasse	6	L. Schmitt
Israel. Almosenfond (v. Dav. Zimmern u. j. w.)	Hauptstraße	136	Ernst Carlebach
Israelitische Gemeindeverrechnung		156	Karl Chermann
Kirchenschaffnei, Pfälzer katholische	Leopoldstraße	7	A. Hofmann
Kling'scher Almosenfond, katholischer	Theaterstraße	4	H. Krausmann
Klingelböfer'sche Vermögensverwaltung	Hauptstraße	226	G. F. Sachs
Kreiskasse	Bergheimerstr.	77	C. Ballweg
Kuhn'scher Almosenfond, katholischer	Theaterstraße	4	H. Krausmann
Leihhauskasse, Städtische	Hauptstraße	230	M. Groß
Localkirchenfond, evangelischer	Bienenstraße	3	G. Muth
Lüls'scher Almosenfond, katholischer	Theaterstraße	6	H. Krausmann
Mieg-Böhm'scher Schullehrer-Witwen- u. Waisenfd.	Schiffgasse	4	L. Schmitt
Neckar-Schul- und Sapienzfond	Hauptstraße	52	A. Wenz
Ortskrankenliste	Marktplatz	9	G. Schöpp
Pfarr-Almosenfond, katholischer	Theaterstraße	4	H. Krausmann
Pflege Schönau, evangelische	Theaterstraße	4	H. Krausmann
Reichsbank-Nebenstelle	Hirschstraße	17	H. J. Kircher
Renzler'sche Gewerbebeschulstiftung	Marktplatz	9	G. Weidig
Saxo-Borussia-Stiftung	Schiffgasse	6	L. Schmitt
Schrieder'sche Armen-Stiftung	"	6	L. Schmitt
v. Siebein'scher Pfarr-Witwen- und Waisenfond	"	6	L. Schmitt
Schullehrer " " "	"	6	L. Schmitt
v. Siebein-Mieg'scher Stipendienfond	"	6	L. Schmitt
Sparkasse, Städtische	Marktplatz	9	L. Schmitt
Spargesellschaft für Landgemeinden	Hauptstraße	41	L. Lint
Spitalgelderhebungskasse	Marktplatz	10	G. Schöpp
Stadtkasse	"	10	Fr. Dingelbein
Stadt-Almosenfond, katholischer	Theaterstraße	4	H. Krausmann
Stadt-Pfarwitwenfond, vormalß reformiert	Kettengasse	23	Fr. Schwarz
Steuer-Einnahmerei I	Mittelbadgasse	7	Val. Hoffmann
II	Schiffgasse	4	Th. Dietrich
Thiele-Stiftung	Marktplatz	10	G. Webel
v. Trapp'scher Pfarwitwenfond	Theaterstraße	11	G. H. Sommer
Umstätter'sche Stiftungen	Schiffgasse	6	L. Schmitt
Universitäts-Hauptkasse	Hauptstraße	52	A. Wenz
Verorgungsanstalt, Lad. Allgemeine	Bienenstraße	3	G. Muth
Volksbank	Hauptstraße	100	G. Sauer
Volkschulstiftung	Schiffgasse	6	L. Schmitt
Volkschulfründefond, katholischer	"	6	L. Schmitt
Waisenhausfond, gemeinschaftlicher	"	6	L. Schmitt
Zöllig'sche Stiftung für Heidelberger Bürgersöhne	"	6	L. Schmitt
Zöllig-Hill'sche Stiftung für Pfarwaisen	Neugasse	1	J. C. Winter

Busammenstellung

der für die

Stadt Heidelberg

erlassenen, zur Zeit geltenden ortspolizeilichen Vorschriften, welche für das größere Publikum von Interesse sind.

I. Ordnungs- und Sicherheitspolizei.

A. Wohnungs-, Fremden- und Diensthoten-Anzeigen.

Verordnung vom 8. Mai 1883. (§ 49 P.-Str.-G.)

§ 1. Wer nach zurückgelegtem vierzehnten Lebensjahre in eine Gemeinde einzieht, um in derselben seinen Wohnsitz oder Aufenthalt zu nehmen, ist verpflichtet, binnen längstens acht Tagen nach dem Einzuge sich bei der Ortspolizeibehörde unter Vorlegung der ihm an seinem bisherigen Wohn- oder Aufenthaltsorte erteilten Abmeldebefcheinigung persönlich oder schriftlich anzumelden und die im beigedruckten Formular A. enthaltenen Angaben über seine persönlichen Verhältnisse zu machen.

Auf Verlangen der Ortspolizeibehörde haben die sich Anmeldenden auch die in ihrem Besitz befindlichen, zum Ausweis über ihre Person sonst dienlichen, Papiere (Reiseausweise, Pässe, Heimatscheine etc.) vorzuzeigen.

Reichsausländer müssen sich jedenfalls durch Zeugnisse ihrer zuständigen Heimatsbehörde über ihre Staatsangehörigkeit ausweisen.

§ 3. Wer nach zurückgelegtem vierzehnten Lebensjahre aus einer Gemeinde wegzieht, um seinen Wohn- oder Aufenthaltsort in derselben aufzugeben, ist verpflichtet, vor seinem Wegzuge sich bei der Ortspolizeibehörde persönlich oder schriftlich abzumelden und dabei anzugeben, wohin er zu verziehen gedenkt.

§ 8. Bezüglich der Personen, die sich nur als Reisende in einer Gemeinde aufhalten, findet eine Verpflichtung zur Anzeige nur insoweit statt, daß Gastwirte (Inhaber etc. von Hôtels garnis) Namen, Stand und Wohnort des Fremden sogleich in das von ihnen zu führende Fremdenbuch einzutragen oder von dem Fremden eintragen zu lassen haben.

In den Städten, in welchen die Ortspolizei von einer Staatsstelle verwaltet wird, haben die Wirte Auszüge aus dem Fremdenbuch längstens bis zum andern Morgen dieser Polizeibehörde mitzuteilen.

Die Fremdenbücher können von der Polizeibehörde und deren Organen jederzeit eingesehen werden.

§ 9. In den Städten von mindestens 3000 Einwohnern ist jeder Einzug und jeder Auszug spätestens drei Tage nach seinem Beginn schriftlich bei der Ortspolizeibehörde nach Formular E. anzuzeigen:

- a. von dem Besitzer des Wohnhauses oder dem von ihm oder für ihn aufgestellten Verwalter bezüglich des Ein- oder Auszugs, welcher
 1. ihn selbst und seine mit ihm wohnenden Angehörigen,
 2. die übrigen, in seinem Haushalt wohnenden Personen, wie Diensthoten, Gesellen, Gehilfen, Lehrlinge, Schlafleute, Pfleglinge,
 3. seine Mieter,
 4. die in dem Haushalte des Mieters wohnenden Personen, wie Angehörige, Diensthoten, Gesellen, Gehilfen, Lehrlinge, Pfleglinge und die von dem Mieter aufgenommenen Schlafleute, Aftermieter und deren Angehörige, soweit alle diese Personen mit dem Mieter zugleich ein- oder ausziehen, berührt;

b. von dem Mieter bezüglich jedes Ein- oder Auszugs der mit ihm wohnenden Familienangehörigen, Diensthoten, Gesellen, Gehilfen, Lehrlinge, Pflöglinge, Aftermieter, Schlafleute, welcher mit feiner eigenen Wohnungsveränderung nicht zufammenfällt.

Kinder unter vierzehn Jahren können außer Betracht bleiben.

Für jede Perfon ift die Anzeige auf eine befondere Imprefse zu fchreiben. Nur bei Meldungen, die fich auf ein Familienhaupt beziehen, können Ehefrauen und Kinder auf das gleiche Blatt gefchrieben werden.

Die Anzeigen find von der Ortspolizeibehörde alphabetifch nach dem Namen der Angezeigten geordnet aufzubewahren.

§ 12. Jeder, in Bezug auf dessen Perfon oder Angehörige nach Vorschrift dieser Verordnung eine Meldung erstattet werden muß, ist verbunden, den zur Meldung Verpflichteten alle zur vorschriftsmäßigen Erfüllung erforderlichen Angaben zu machen.

Die Impresen zu den Formularen A. und E. werden auf dem Paßbureau unentgeltlich abgegeben.

1) Ortspolizeiliche Vorschrift vom 13. Juni 1871. Meldewesen betr.

§ 1. Die Dienstherrschaften, Arbeitgeber und Lehrherren sind gehalten, auch den Diensttritt und Dienstaustritt der nicht mit ihnen zusammenwohnenden Dienstboten, Fabrik- und Handarbeiter, Gewerbsgehilfen und Lehrlinge spätestens nach Umfluf von zwei Tagen schriftlich bei der Polizeibehörde anzumelden.

§ 2. Uebertretungen werden an Geld bis zu 20 Mark bestraft.

2) Ortspolizeiliche Vorschrift vom 29. Juli 1884. Meldewesen betr.

Mit Zustimmung des Stadtrats dahier und Genehmigung des Großh. Landeskommissärs in Mannheim wird auf Grund des § 8 Abs. 6 der Verordnung vom 8. Mai 1883 und des § 49 P.-Str.-G.-B. verordnet was folgt:

Die Inhaber von Fremdenpensionen haben jeden Samstag Morgen der Polizeibehörde ein Verzeichnis der bei ihnen wohnenden Fremden, unter Angabe von Namen, Stand und Wohnort der betreffenden Personen, vorzulegen.

Vorübergehende Besuche von auswärtigen Verwandten oder Befreundeten der Pensionsinhaber bleiben dabei außer Betracht.

Uebertretungen werden an Geld bis zu 20 Mark bestraft, vorbehaltlich der in § 49 P.-Str.-G.-B. Abs. 2 angedrohten höheren Strafe für die daselbst vorgesehenen erschwerteren Fälle.

B. Die Ueberwachung der von Privatpersonen gegen Entgelt in Pflege gegebenen Kinder betr.

Bezirkspolizeiliche Vorschrift vom 30. Juli 1881. (§ 98a des P.-Str.-Ges.-B.)

§ 1. Wer Kinder unter 7 Jahren, welche von Privatpersonen in Pflege gegeben werden, gegen Entgelt in Pflege nehmen will, hat vor der Aufnahme unter Vorlage der den Personenstand der Kinder feststellenden Urkunden die Genehmigung der Ortspolizeibehörde hiezu einzuholen. Diese Genehmigung wird nur erteilt, wenn der Pfleger bezüglich seines Leumunds, seiner Familien-, Erwerbs-, Wohnungs- und sonstigen Verhältnisse die Garantie dafür bietet, daß dem Kinde bei ihm die nötige Pflege und Fürsorge zu Teil wird.

§ 2. Ändert der Pfleger seinen Wohnsitz oder seine Wohnung, oder wird das Pflegeverhältnis durch den Tod des Kindes oder durch dessen Entlassung aus der Pflege aufgehoben, so hat er dies binnen acht Tagen der Ortspolizeibehörde anzuzeigen.

§ 3. Die Ortspolizeibehörde verläßt sich von Zeit zu Zeit über das Befinden des Pflöglings und die Art seiner Abwartung, veranlaßt die sofortige Abstellung etwaiger Mifstände und zieht geeignetenfalls die erteilte Genehmigung wieder zurück.

§ 4. Die Pfleger sind verpflichtet, den Bezirksräten, den Mitgliedern der Armenbehörde, der Ortspolizeibehörde und den von ihr beauftragten Personen jederzeit den Zutritt zu der Wohnung des Pflegekinds zu gewähren und jede geforderte Auskunft zu erteilen.

§ 5. Ueber die in der Gemeinde gegen Entgelt in Privatpflege gegebenen Kinder unter 7 Jahren hat die Ortspolizeibehörde ein Verzeichnis nach einem vom Bezirksamt festzustellenden Schema zu führen und jeweils auf 15. Januar und 15. Juli eine Abschrift hiervon dem Bezirksamte vorzulegen.

§ 6. Auf die Kinder, welche beim Inkrafttreten dieser Vorschrift von Privatpersonen gegen Entgelt bereits in Verpflegung gegeben sind, findet dieselbe mit der Maßgabe Anwendung, daß die betr. Pfleger binnen vier Wochen Vor- und Zunamen, Geburtsort sowie Geburtszeit des Pflegekindes, den Namen der Eltern desselben und den Betrag des Pflegegeldes der Ortspolizeibehörde anzuzeigen haben.

§ 7. Pfleger, welche den Bestimmungen dieser Vorschrift zuwiderhandeln, werden an Geld bis zu 50 Mark oder mit Haft bis zu acht Tagen bestraft.

C. Die Schließung der Wohnungen zur Nachtzeit betr.

Ortspolizeiliche Vorschrift vom 19. Februar 1866. (§ 57, Ziff. 2. P.-Str.-Ges.-B.)

Jeder Hauseingang muß während der Nacht von 11 Uhr an geschlossen sein. — Uebertretungen werden an Geld bis zu 10 Mark bestraft.

D. Festsetzung der Polizeistunde.

Die Polizeistunde für Heidelberg ist auf 12 Uhr nachts festgesetzt. (Ortspolizeiliche Vorschrift vom 20. März 1877. § 365 P.-Str.-Ges.-B.)

E. Polizeiliche Aufsicht über die Hunde betr.

I. Bezirkspolizeil. Vorschrift v. 26. Nov. 1866. § 103 P.-Str.-Ges.-B.
(Mit Gültigkeit für den ganzen Bezirk):

Alle Hunde größerer Gattung, mit Ausnahme der Jagd- und Hühnerhunde, sowie der Schäferhunde, dürfen nur mit einem vorschriftsmäßigen Maulkorb versehen auf die Straßen, in die Wirtschaftslotale und an andere öffentliche Orte gebracht werden.

II. Mit Gültigkeit für Heidelberg, Schlierbach und Neuenheim.

1. Bezirkspolizeiliche Vorschrift vom 26. Februar 1878.

Es ist verboten, Hunde (gleichgültig welcher Größe und Gattung) ohne wohlbefestigten, das Beißen verhindernden Maulkorb herumlaufen zu lassen.

2. Ortspolizeiliche Vorschrift für Heidelberg vom 26. Februar 1878, für Neuenheim vom 10. März 1878.

Wer Hunde (ebenfalls ohne Rücksicht auf Größe und Gattung) in öffentliche Wirtschaften mitbringt, wird an Geld bis zu 20 Mk. bestraft. Das Verbot unter II. 1 und 2 erstreckt sich auf die genannten Orte, soweit die bewohnten Häuser reichen und soweit diese nicht ganz außer Zusammenhang mit dem Ortsetter stehen. Außerhalb dieses Teils von Heidelberg, Schlierbach und Neuenheim (also insbesondere auch bezüglich der Molkenkur, des Speyerer Hofs, des Kahlhofs und des Wolfsbrunnens) findet Ziff. I. Anwendung.

III. Verordnung vom 11. Mai 1876. (§ 89 P.-Str.-Ges.-B.)

§ 1. Alle an öffentlichen Orten befindliche, über sechs Wochen alte Hunde müssen am Hals eine mindestens drei Centimeter im Durchmesser große, den Wohnort des Besitzers angehende Marke von Messing oder Messingblech tragen. Es genügt, wenn auf der Marke die Anfangsbuchstaben der Gemeinde und des Amtsbezirks soweit angegeben werden, daß Verwechslungen ausgeschlossen bleiben. Die Marke soll am Halsband hängen, darf also auf das letztere nicht vollständig aufgenietet werden.

§ 2. Hunde, welche nicht die vorgeschriebene Marke tragen, werden — vorbehaltlich der Bestrafung der Besitzer — eingefangen und, wenn sie bis zum Ablaufe des zweiten folgenden Tages nicht von dem Besitzer unter Vorzeigen der Quittung über die an die Gemeindefasse geleistete Zahlung einer Gebühr von zwei Mark abgeholt werden, getötet. Die Ausbungsgebühren sind zur Deckung der Kosten für die Aufbewahrung und Verpflegung der gefangenen Hunde und zu Belohnungen für das mit dem Vollzug der Verordnung betraute Aufsichts-Perional, welches für das Einfangen jedes Hundes 50 Pfennig erhält, zu verwenden.

§ 3. Hunde, welche ohne Aufsicht außerhalb der Ortschaften umherstreifen, können von der Gendarmerie, den Feld- und Waldwütern sofort getötet werden.

F. Das Baden im Neckar betr.

Ortspolizeiliche Vorschrift vom 2. Juli 1877. (§ 75 P.-Str.-Ges.-B.)

Das Baden im offenen Neckar längs des Ortes Schlierbach und der Stadt Heidelberg mit oder ohne Begleitung eines Fahrzeuges ist **nur** innerhalb der durch Pfähle abgegrenzten Baderplätze,

- a. unterhalb des Bismarckplatzes beim sogenannten Marderhäuschen und
- b. oberhalb der Goos'schen Mühle

und **nur** unter den, durch die Warnungstafeln festgestellten Beschränkungen gestattet. Zuwiderhandlungen werden an Geld bis zu 10 Mark bestraft.

G. Das Betreten von Eisflächen betr.

Ortspolizeiliche Vorschrift vom 20. Februar 1875.

§ 1. Wer öffentlich durch die Zeitungen, durch Anschläge oder durch Aufstellen von Bänken, Fegen der Eisfläche und ähnliche Veranstaltungen das Publikum zum Besuche von Eisbahnen veranlaßt, hat spätestens am vorhergehenden Tage dies bei dem Bezirksamte anzuzeigen und auf Verlangen dieser Behörde durch ein schriftliches Zeugnis des zu diesem Zwecke bestellten Sachverständigen über die Tragfähigkeit des Eises sich auszuweisen.

§ 2. Ein solches Zeugnis kann auch außerdem jederzeit von dem Bezirksamte verlangt werden.

§ 3. Diese Verbindlichkeiten liegen ebensowohl Privatpersonen (Unternehmern), als den Vorständen von Vereinen (Schlittschuhclubs zc.) ob.

§ 4. Die Ernennung des Sachverständigen und seines etwaigen Stellvertreters, sowie die Bestimmung der Gebühr, welche er für die Untersuchung und die Ausstellung des Zeugnisses zu verlangen hat, geschieht durch das Bezirksamt.

§ 5. Das Bezirksamt kann, sobald die Gefahr eines Einbruches vorliegt, jederzeit das Betreten der Eisfläche und die Erlassung von Einladungen hiezu untersagen.

§ 6. Wer, nachdem das in § 5 erwähnte Verbot bekannt gemacht ist, die Eisfläche noch ferner betritt, wird an Geld bis zu 10 Mark bestraft. (§ 100 P.-Str.-Ges.-B.)
Alle sonstigen Uebertretungen dieser Vorschrift werden mit Geldstrafe bis zu 50 Mark geahndet. (§ 108 Ziff. 2 P.-Str.-Ges.-B.)

H. Den Verkehr mit Nachen auf dem Neckar betr.

Ortspolizeiliche Vorschrift vom 24. September 1880.

Wer sich damit befassen will, Personen auf dem Neckar in Nachen zu befördern oder überzuzeigen, muß mindestens 15 Jahre alt sein.

Eltern und Vormünder sind für Zuwiderhandlungen gegen diese Vorschrift seitens ihrer Kinder und Pflegebefohlenen verantwortlich.

J. Das Pferdeschwemmen im Neckar betr.

Ortspolizeiliche Vorschrift vom 26. Juli 1883. (§ 108 Ziff. 5 des P.-Str.-Ges.-B.)

§ 1. Das Schwemmen der Pferde im Neckar darf nur stattfinden:

1. an der Schachtel bei der ehemaligen Neuenheimer Fähre in der Verlängerung der Fahrtgasse,
 2. an der Schachtel hinter dem Schlachthause.
- An beiden Stellen dürfen die Pferde nicht weiter in den Neckar getrieben oder geführt werden, als bis das Wasser die halbe Höhe des Bauches erreicht.

§ 2. Zuwiderhandlungen gegen diese Vorschrift werden mit Geldstrafe bis zu 50 Mark bestraft.

II. Gesundheitspolizei.

A. Schlachthaus-Ordnung.

Ortspolizeiliche Vorschrift vom 18. August 1879. (§ 95 P.-Str.-Ges.-B.)

§ 1. Alles große Schlachtvieh (Ochsen, Farren, Kühe, Kinder) muß im Schlachthaus geschlachtet werden.

§ 2. Eine Ausnahme findet nur statt, wenn das Schlachthaus aus irgend einem Grunde, z. B. wegen hohen Wasserstandes, nicht benutzt werden kann.

In diesem Falle ist jede beabsichtigte Schlachtung der Polizeibehörde und dem Fleischbeschauer rechtzeitig anzuzeigen.

§ 3. Die gewöhnliche Schlachzeit ist auf vormittags 9 bis abends 6 Uhr festgesetzt. Wer zu einer andern Tageszeit schlachten will, hat zuvor dem Fleischbeschauer Anzeige zu machen.

Von abends 9 Uhr bis morgens 4 Uhr soll, Notfälle ausgenommen, nicht geschlachtet werden und muß das Schlachthaus geschlossen bleiben.

§ 4. Das Schlachten an Sonn- und gesetzlichen Feiertagen kann nur in den Sommermonaten (Mai bis einschließlich Oktober) und in ganz dringenden Fällen, aber nie während des Vor- oder Nachmittagsgottesdienstes, sondern nur von 11 bis 1 Uhr mittags vom Bezirksamt gestattet werden. Außerdem ist die beabsichtigte Schlachtung jeweils dem Fleischbeschauer anzuzeigen.

Festtage im Sinne dieser Vorschrift sind die den beiden Konfessionen gemeinsamen Feiertage: Neujahr, Oftermontag, Christihimmelfahrtstag, Pfingstmontag, Christtag und Stephanstag, ferner der Gründonnerstag, Charfreitag und Fronleichnamstag.

§ 5. Beim Transport in das Schlachthaus muß das Schlachtvieh gehörig verwahrt und vorsichtig geführt, auch darf dasselbe nicht eher als unmittelbar vor der Schlachtung in den Schlachtraum gebracht werden.

§ 6. Beim Schlachten und den damit verbundenen Geschäften soll Ruhe und Anstand herrschen.

§ 7. Das Töten der Tiere muß möglichst rasch geschehen; die Anwendung der Schlachtmaske ist zulässig.

§ 8. Die beim Schlachten beschäftigten Personen haben den Anordnungen des Fleischbeschauers und Schlachthausaufsehers bezüglich der Fleischschau, Reinlichkeit, Aufrechterhaltung der Ruhe und Ordnung Folge zu leisten.

§ 9. Das Fleisch der geschlachteten Tiere einschließlich der Eingeweide darf erst nach erfolgter Besichtigung durch den Fleischbeschauer aus dem Schlachthaus entfernt und nur dann von dem Metzger oder dessen Arbeitern nach Hause gebracht werden, wenn es für bankwürdig erklärt ist. Die Verwertung nicht bankwürdigen, aber doch für genießbar erklärten Fleisches erfolgt auf der städtischen Freibank nach Anordnung des Fleischbeschauers.

§ 10. Der Schlachthausaufseher ist dafür verantwortlich, daß das Schlachthaus, namentlich der Boden und die Wände, sowie die Gerätschaften stets rein gehalten sind, daß Blut, Dung und sonstige Abfälle aus dem Schlachthaus jeweils sofort weggebracht werden und daß der Wanst im Schlachthaus gewendet, der Inhalt aber jogleich entfernt wird. Derselbe hat in der Zeit vom Mai bis einschließlich Oktober täglich, sonst spätestens nach 48 Stunden die Dunggrube zu entleeren und die Abfälle auf den städtischen Wagenplatz zu verbringen.

Das Heraushängen oder Herauswerfen von Abfällen ist untersagt.

§ 11. Personen, welche nicht im Schlachthaus beschäftigt sind, namentlich Kindern, darf der Aufenthalt daselbst nicht gestattet werden. Den beim Schlachten beschäftigten Personen ist das Rauchen im Schlachthause untersagt.

§ 12. Das Mitnehmen von Hunden in das Schlachthaus ist verboten und namentlich dem Aufseher das Füttern von eigenen oder fremden Hunden in demselben untersagt.

§ 13. Die Metzgermeister sind für die mit ihrem Vorwissen begangenen Uebertretungen ihrer Arbeiter mitverantwortlich.

§ 14. Zuwiderhandlungen werden an Geld bis zu 20, beziehungsweise bis zu 50 Mark bestraft.

B. Fleischschau.

Ortspolizeiliche Vorschrift vom 14. Juni 1882.

§ 1. Der Verkauf des nicht bankwürdigen, aber als genießbar erklärten Fleisches, nämlich des Fleisches:

- 1) von verunglückten Tieren, welche nicht unverzüglich nach dem Unfall geschlachtet werden,
- 2) von alten und von abgemagerten Pferden,
- 3) von Kälbern, die nicht 14 Tage alt sind,
- 4) von kranken Tieren, soweit solches Fleisch überhaupt verkauft werden darf,
- 5) das von dem Fleischbeschauer als ungeeignet für den unbeschränkten Verkauf in Fleischbänken bezeichnet wird,

ist nur auf der Freibank gestattet und darf nur zu der vom Fleischbeschauer festgesetzten Tage stattfinden.

§ 2. Fleisch von auswärts geschlachteten Tieren darf nur dann in die hiesige Stadt eingeführt werden, wenn dasselbe von dem Fleischbeschauer der Gemeinde, wo die Schlachtung statthabte, untersucht und als hantwürdig befunden worden ist.

§ 3. Jeder derartige Fleischtransport muß mit einem vom Fleischbeschauer des Schlachtungsortes ausgestellten, die genaue Bezeichnung des Fleisches nach Art, Gewicht und Stückzahl enthaltenden und von der Ortspolizeibehörde unter Beidrückung des Ortsiegels beglaubigten Gesundheitscheine begleitet sein. Das auf diesem Scheine ausgeprägte Ortsiegel muß auch auf dem Fleische selbst oder auf einer demselben angehefteten Karte oder Plombe angebracht sein. Wo die Fleischbeschauer eigene Dienststempel haben, treten diese an Stelle der Ortsiegel und die Beglaubigung durch die Ortspolizeibehörde fällt weg. Der Gesundheitschein hat nur für einen Tag Gültigkeit.

§ 4. Ist das Fleisch für Metzger, Wurstler, Wirte oder Kostgeber oder zum Verkauf auf dem Markt bestimmt, so darf es nur in Vierteln oder einzelnen ganzen Stücken, z. B. Lenden, Rippenstücken etc., niemals aber in ausgebeintem Zustande eingeführt werden. Versämmelungen einzelner Fleischstücke ist verboten; die Lenden müssen auf mindestens zwei Rippen abgestochen und der betreffende Teil des Brustfelles unversehrt vorhanden sein.

§ 5. Alles in hiesige Stadt eingeführte Fleisch von auswärts geschlachteten Tieren unterliegt, bevor dasselbe zum Verkauf gebracht oder an die Besteller abgeliefert wird, einer nochmaligen Beschau durch den hiesigen Fleischbeschauer, welcher das Ergebnis auf dem Gesundheitscheine zu beurkunden hat. Die Besichtigung findet an allen Wochentagen morgens zwischen 7 und 9 Uhr im Rathause statt. Wird Fleisch zu einer anderen Zeit eingeführt, so ist unverzüglich dem Fleischbeschauer Anzeige zu machen.

Die Einfuhr von Fleisch darf in den Monaten Mai bis einschließlich September nur von morgens 6 bis abends 8 Uhr, in den Monaten Oktober bis einschließlich April nur von morgens 7 bis abends 5 Uhr geschehen.

§ 6. Den hiesigen Metzgern, Wurstlern, Wirten und Kostgebern ist untersagt, von auswärts eingebrachtes Fleisch anzunehmen, welches nicht von einem vorschriftsgemäß ausgestellten und vom hiesigen Fleischbeschauer bestätigten Gesundheitscheine begleitet ist. Derjenige Metzger etc., welchem solches Fleisch ohne den bezeichneten Gesundheitschein angeboten wird, hat hiervon sofort der Polizeibehörde oder einem Polizeibedienten Anzeige zu machen.

§ 7. Amerikanisches Schweinefleisch, welches in Fleischbänken, Verkaufsstellen, auf dem Marke, oder an anderen öffentlichen Orten in hiesiger Stadt feilgehalten oder verkauft wird, muß vorher einer mikroskopischen Untersuchung auf Trichinen unterworfen worden sein. Nach geschehener Untersuchung ist jedes trichinensfrei gefundene Stück vom Fleischbeschauer abzustempeln.

§ 8. Als Gebühr für die Fleischschau ist vom Besitzer des Schlachtieres an die Gemeindefasse zu entrichten:

a. bei Großvieh, per Stück	30 Pfg.
b. „ Kleinvieh, „	20 Pfg.
c. „ eingeführtem Fleisch für je den einzelnen Transport ohne Unterschied von Art und Menge	10 Pfg.

Als Gebühr für die Trichinenschau sind an den Trichinenschauer zu entrichten:

a. für die mikroskopische Untersuchung eines Stückes Schweinefleisch auf Trichinen (ohne Rücksicht auf dessen Größe)	25 Pfg.
b. für die mikroskopische Untersuchung eines ganzen Schweines auf Trichinen	50 Pfg.

C. Die Einrichtung und Reinhaltung der Bierpressionen.

Ortspolizeiliche Vorschrift vom 11. März 1880. (§ 87a P.-St.-G. v. 2. Jan. 1880.)

§ 1. Die zur Pression verwendete Luft muß gut ventilierten und reinlich gehaltenen Räumen oder dem Freien entnommen werden.

§ 2. Die Luftkessel müssen so konstruiert sein, daß sie mittelst einer an der tiefsten Stelle angebrachten verschließbaren Oeffnung einer Reinigung unterworfen werden können.

§ 3. Die Leitung von Bier wie die Leitung der Luft vom Luftkessel bis zum Bierfaß und von der Luftpumpe bis zum Luftkessel darf nur durch Röhren von reinem Zinn vermittelt werden. Sogenannte Komposition ist nicht zulässig. Auch dürfen keine Rautschukröhren zur Verwendung gelangen.

§ 4. Sämtliche Leitungen müssen stets reingehalten werden und so eingerichtet sein, daß sie an die Wasserleitung angeschlossen werden können. Die Reinhaltung der Leitungen wird durch periodische polizeiliche Revisionen kontrolliert werden.

Von dieser regelmäßigen polizeilichen Kontrolle werden diejenigen Wirte verschont bleiben, welche der Polizeibehörde gegenüber den Nachweis liefern, daß sie ihre Pressionen wenigstens einmal in der Woche durch einen Dampfreinigungssapparat reinigen lassen.

§ 5. Solche Vierpressionen, welche in der einen oder anderen Richtung den obigen Vorschriften nicht entsprechen, müssen mit den letzteren spätestens bis zum 1. Juli 1880 in Einklang gebracht werden. Der § 4 tritt sofort in Kraft.

§ 6. Zuwiderhandlungen werden nach Maßgabe der im Eingange angeführten Strafbestimmungen geahndet.

Deftere Bestrafungen wegen Uebertretung dieser Vorschrift können zur Folge haben, daß dem betr. Wirt die weitere Benützung seiner Vierpression entweder ganz untersagt, oder doch nur unter besonderen, von der Polizeibehörde festzusetzenden Bedingungen gestattet wird.

D. Auszug aus der Leichen- und Friedhofs-Ordnung für die Stadt Heidelberg.

I. Leichen-Ordnung.

§ 1. Friedhofscommission und ihr Geschäftskreis.

Die Friedhofscommission der Stadt Heidelberg hat im Allgemeinen alles anzuordnen, was Sterbefälle (mit Ausnahme der Leichenschau) Leichenbegängnisse und Beerdigungen betrifft und kann je nach Erfordernis besondere Verfügungen erlassen.

Sie hat die Aufsicht über den Friedhof, über die Friedhofskapelle, sowie über die nötigen Friedhofsgerätschaften, deren Anschaffung sie im Benehmen mit dem Stadtrate besorgen läßt.

Ebenso ist derselben das gesamte Leichenpersonal untergeben. Dasselbe wird auf ihren Antrag vom Stadtrate angestellt und entlassen, vom Bezirksamt verpflichtet.

Alle und jede Beschwerden gegen das Leichenpersonal sind bei der Commission anzubringen und hat dasselbe nur von ihr Zustellungen, Verhaltensmaßregeln und Befehle anzunehmen.

Der Geschäftskreis der Friedhofscommission erstreckt sich nur auf die äußere Ordnung bei den Leichenbegängnissen und Beerdigungen. Die Veranstaltung kirchlicher Feierlichkeiten dabei ist Sache der Beteiligten, welche sich zu diesem Zwecke mit den betreffenden Geistlichen durch den Leichenordner in Beziehung zu setzen haben.

§ 2. Mitglieder der Commission.

Die Commission besteht aus dem Oberbürgermeister der Stadt oder dessen Stellvertreter als Vorsitzender und aus vier, vom Stadtrate ernannten Mitgliedern, ohne Rücksicht auf die Konfession.

Der mit der Verwaltung der städtischen Polizei beauftragte Beamte, sowie der Groß-Bezirksarzt und bei deren Verhinderung ihre Stellvertreter, sind zu den jeweiligen Sitzungen der Friedhofscommission einzuladen. Diese Beamten nehmen an den Beratungen Teil, ohne eine entscheidende Stimme zu haben.

Ebenso wird je ein Stadtgeistlicher jeder der dahier bestehenden Kirchengemeinden als Mitglied der Friedhofscommission mit beratender Stimme gewählt.

§ 4. Die Leichenordner.

Es werden unter Berücksichtigung der hier bestehenden christlichen Konfessionen Leichenordner in erforderlicher Zahl angestellt. Der Stadtrate wird dabei nach Möglichkeit auf die Verwendung der jeweiligen Kirchenglieder in diesem Amt Bedacht nehmen. Doch behält er sich das Recht vor, sobald er es geeignet findet, unabhängig von den hiesigen Konfessionen und Kirchengliedern, nur einen Leichenordner und dessen Stellvertreter anzustellen und auch bei ordnungswidrigem Benehmen eines Leichenordners, denselben aus diesem Dienste zu entlassen. Die Leichenordner treten bei Leichenbegängnissen der betreffenden Konfession in Funktion, haben sich aber je nach Bedürfnis in Verhinderungsfällen gegenseitig zu vertreten.

Der Leichenordner, bezw. die Leichenordner haben die Aufgabe, die ihnen nach der Friedhofsordnung und den Weisungen der Friedhofscommission obliegenden Vorkehrungen zur Beerdigung zu treffen und dieselbe in dem vom Friedhofsaufseher geführten Begräbnisbuche unterchriftlich zu beurkunden.

Bezüglich der Beerdigungszeit sind die Bestimmungen der Verordnung vom 16. Dezember 1875 maßgebend.*)

§ 12. Trauerwagen.

Wünschen die Leidtragenden mehrere Wagen bestellt zu haben, so hat der Leichenordner dafür zu sorgen und die Kosten in das Kostenverzeichnis aufzunehmen.

Bei Beerdigungen in der Armenklasse hat der Leichenordner die etwa gewünschte Bestellung eines zweiten oder mehrerer Trauerwagen abzulehnen.

§ 13. Kinderleichen.

Leichen von Kindern unter 6 Jahren werden in I. und II. Klasse in dem Leichenwagen nach dem Friedhofe gefahren, in den übrigen Klassen können solche in dem dafür bestimmten Trauerwagen gefahren werden (sofern sie nicht durch die Leichenwärterin getragen werden).

Kinder, welche an Typhus, Diphtheritis, Scharlach und Masern gestorben sind, dürfen nur im Leichenwagen auf den Friedhof gebracht werden.

Todgeborene, welche Lebensfähigkeit hatten, sollen nur von der Leichenwärterin besorgt werden; es bedarf dazu keiner Träger.

§ 14. Zeit der Leichenbegängnisse.

Alle Beerdigungen sollen in der Regel morgens nicht nach 9 Uhr und abends im Winter nicht vor 3 Uhr, im Sommer nicht vor 5 Uhr stattfinden.

Zur Nachtzeit dürfen Begräbnisse nur mit Erlaubnis der Friedhofscommission, sowie mit besonderer polizeilicher Genehmigung vorgenommen werden.

§ 17. Leichenhaus.

Da die Stadt noch kein allgemeines Leichenhaus besitzt, so hat das akademische Krankenhaus die Benützung seiner Leichenkapelle in folgender Weise gestattet:

Sollte es von der Familie gewünscht werden, so kann die Leiche in diese Kapelle, sobald die erste Leichenschau vorgenommen ist, gebracht werden.

In dieselbe Kapelle werden auch alle Leichen verbracht, wenn deren Entfernung aus dem Sierbehaufe aus sanitätspolizeilichen Gründen geboten ist.

Ausgeschlossen sind davon Leichen, durch welche eine Ansteckung der Bewohner des Krankenhauses zu befürchten wäre, namentlich an Blattern oder an Cholera Verstorbene. In der genannten Kapelle findet die geeignete Bewachung der Leiche statt. Die Beerdigung geschieht dann von dieser Kapelle aus.

Die an einer der oben genannten Krankheiten Verstorbenen werden sobald als möglich nach eingetretenem Tode in die Kapelle auf dem allgemeinen Friedhof gebracht, um von dort aus beerdigt zu werden.

Der Transport der Leiche in eine der beiden Kapellen darf in der Regel im Sommer des morgens nicht nach 7 Uhr und abends nicht vor 7 Uhr; im Winter morgens nicht nach 8 Uhr und abends nicht vor 4 Uhr stattfinden.

Es muß dabei immer auf die Möglichkeit des Wiedererwachens Rücksicht genommen werden; die Leiche darf daher nicht in einem verschlossenen Sarge, und bei kaltem Wetter nicht ohne Decken transportirt, sie muß schonend und scheidlich behandelt und stets in angemessener Lage und Stellung getragen werden.

*) Anmerkung. Nach den Bestimmungen obengenannter Verordnung darf die Leiche in der Regel erst nach Ablauf von 48 Stunden beerdigt werden, ausgenommen:

1) wenn die Leiche vom Arzte geöffnet worden ist,

2) wenn die Verwesung der Leiche ungewöhnliche Fortschritte macht,

3) wenn eine ansteckende Krankheit insbesondere die Blatternkrankheit die Ursache des Todes gewesen ist,

4) wenn der Raum, in welchem die Leiche aufbewahrt wird, der Familie zum eigenen Wohngebrauch, insbesondere für Kranke unentbehrlich ist,

5) wenn die Beteiligten aus sonstigen erheblichen Gründen eine Abkürzung der Zeit verlangen.

In den Fällen Ziffer 2, 3 und 4 ist die Beerdigung nicht vor Ablauf von 30 Stunden, und im Falle von Ziffer 5 nicht vor 48 Stunden seit eingetretenem Tode statthaft.

Uebrigens muß in den Fällen Ziffer 2, 3 und 4 ein Arzt das Dasein der sicheren Zeichen des Todes auf dem Leichenschaufelde irtunlich bestätigen.

Der Transport der Leichen nach einer der genannten Kapellen geschieht nach vorgenommener Leichenschau in den hiefür bestimmten Leichentransportwagen und wird von dem betreffenden Leichenordner unter Beihilfe von zwei Leichenträgern geleitet.

Die Tagen dafür siehe Begräbnistagen C 14. In der Kapelle auf dem Friedhof muß die Leiche auf ein eigenes Gerüst gelegt und der Raum in der kälteren Jahreszeit mäßig geheizt werden. — So oft Leichen in diese Kapelle kommen, muß jedesmal ein Wächter aufgestellt werden, dem die genaue Bewachung derselben obliegt. — Zu diesem Behufe ist demselben neben dem Leichenraume ein gehörig eingerichtetes und heizbares Zimmer zum Aufenthalte zu überlassen. — Bei dort vorzunehmenden Sektionen ist dem Friedhofsaufseher zuvor Anzeige davon zu erstatten und sind die Reinigungskosten von den Betreffenden zu tragen.

§ 18. Schlußbestimmung.

Uebertretungen dieser Bestimmungen werden gemäß § 96 Ziff. 2 des P.-Str.-Ges. in Geld bis zu 50 Mk. geahndet.

II. Friedhofs-Ordnung.

§ 20. Die unmittelbare Aufsicht über den Friedhof führt der dazu bestellte und verpflichtete Friedhofsaufseher nach der für ihn festgesetzten Dienstweisung; den Anordnungen desselben auf dem Friedhofe hat das der Friedhofskommission untergeordnete Personal unbedingte Folge zu leisten. — Ohne Vorwissen des Friedhofsaufsehers darf nichts vom Friedhofe hinweggenommen, herausgeschafft oder hineingetragen werden.

§ 26. Die Gräber können auf Verlangen der Angehörigen für die in der Tagordnung bestimmten Belohnung durch den Friedhofsaufseher mit Blumen und niedrigen Sträuchern, nicht aber mit Trauerweiden oder anderem Gehölze besetzt werden, und derselbe hat sie um die angegebene Tare, wenn es gewünscht wird, in gutem Zustande zu erhalten. Die Gesträuche auf den Kaufgräbern in erster Reihe dürfen die Höhe von einem Meter nicht überschreiten, damit die Inschriften auf den Kaufgräbern in den hinteren Reihen sichtbar bleiben. Die Angehörigen des Toten dürfen dessen Grabstätte auch selbst bepflanzen unter Beaufsichtigung des Friedhofsaufsehers, daselbe auch durch einen Gärtner thun lassen unter der Bedingung, daß dieselben alle Verantwortungen übernehmen und der Gärtner unter Aufsicht des Friedhofsaufsehers arbeitet. Glaubt er sich den Anordnungen dieses nicht fügen zu können, so hat er sofort die Arbeit einzustellen und seine Beschwerde vor den Vorsitzenden der Friedhofskommission zu bringen. — Den sich ergebenden Schutt haben die Beteiligten nach Benehmen mit dem Friedhofsaufseher wegräumen zu lassen. Privatbänke oder Stühle dürfen außerhalb der abgegebenen Kaufgräber nicht dauernd aufgestellt werden.

Allen Gärtnern, welche die Bepflanzung von Gräbern besorgen, ist bei Strafe untersagt, Bäume außerhalb der Grabstätten zu pflanzen, zu versehen und zu entfernen.

§ 30. Auf dem städtischen Friedhofe kann die Beerdigung von allen Verstorbenen ohne Rücksicht auf deren Konfession stattfinden.

§ 31. Kein Grab darf vor Verfluß von 25 Jahren wieder geöffnet werden, wenn nicht für einen einzelnen Fall auf Antrag der Friedhofskommission unter Begutachtung des Bezirksarztes das Groß-Bezirksamt besondere Erlaubnis dazu erteilt. — Die Beisetzung einer zweiten Leiche in einem Kaufgrabe vor abgelaufener Umgrabungsperiode ist unzulässig und findet eine Ausnahme nur für Leichen von Kindern im Alter von nicht über 1 Jahr statt. — Der Beisetzung einer zweiten Leiche in einem Kaufgrabe nach abgelaufener Umgrabungsperiode steht dagegen nichts im Wege.

§ 32. Bei allen Beerdigungen bilden die Leichenbegleitung und etwaige Zuschauer einen Halbkreis auf der noch nicht umgegrabenen Seite des offenen Grabes. In die Anlagen der frischen Grabreihen darf Niemand treten.

IV. Begräbnis-Tagen.

A. Für gewöhnliche Fälle.

	I. Klasse		II. Klasse		III. Klasse		IV. Klasse		Armentl.	
	M.	F.	M.	F.	M.	F.	M.	F.	M.	F.
Für Erwachsene über 15 Jahre	80	35	57	45	37	70	27	50	15	90
Kinder v. 6—15 J.	54	55	42	45	29	95	21	30	12	90
„ „ 1—6	34	75	26	25	14	35	9	60	6	30
„ unter 1	31	75	23	25	12	35	8	40	5	90

Gegen Bezahlung dieser Taxen an die Stadtkasse werden folgende Gegenleistungen übernommen:

1. In allen Klassen die Geschäfte des Leichenordners gemäß seiner Dienstweisung; in I. Klasse sind dabei 50 Ansagen, in II. Klasse 30 Ansagen einbegriffen.
2. Der Sarg nach der betreffenden Klasse samt Verbringen des selben in das Trauerhaus und Einlegen der Leiche in den Sarg.
3. Ein Leichentuch über den Sarg.
4. Ein Kreuz zum Sarg, wenn solches gewünscht wird.
5. Die Begleitung der Leiche durch den Leichenwärter oder die Leichenwärterin an das Grab.
6. Das Verbringen der Leiche auf den Friedhof im Leichenwagen unter Begleitung von vier Leichenträgern. — Kinder unter 6 Jahren werden in I. und II. Klasse in dem Leichenwagen nach dem Friedhofe gefahren, in den übrigen Klassen können solche in dem dafür bestimmten Trauerwagen gefahren werden.
Wird eine Kinderleiche auf den Friedhof von der Leichenwärterin getragen, so fallen auch die Kosten für den Trauerwagen in der III. Klasse mit 4 Mk., in der IV. Klasse mit 3 Mk., in der Armenklasse mit 2 Mk. weg; es sind dafür nur die Gebühren für die Leichenwärterin in der III. Klasse 1 Mk. 60, in der IV. Klasse 1 Mk. 20 Pfg. und in der Armenklasse 70 Pfg. zu bezahlen.
7. Ein Trauerwagen.
8. Beerdigung der Leiche.

In den obigen Taxen sind die Gelder für sämtliche Bedienstete inbegriffen und es ist denselben strengstens untersagt, in irgend einer Form Trinkgelder zu verlangen.

Die Gebühr des Leichenschauers, 1 Mk. 30 Pfg. für eine Leiche, ist in obiger Taxe nicht begriffen und besonders zu bezahlen.

D. Friedhofstaxen.

- 1) Für die Erwerbung eigentümlicher Grabstätten auf die Dauer von 40 Jahren sind folgende Taxen bestimmt:

In erster Reihe:

- a. eine Grabstätte 100 Mark,
- b. für jede weitere Grabstätte 75 Mark mehr.

In zweiter und dritter Reihe:

- c. eine Grabstätte 60 Mark,
- d. zwei Grabstätten 110 "
- e. drei " 150 "
- f. für jede weitere Grabstätte über drei, 30 Mark mehr.
- g. Zur Erweiterung von Grabstätten können kleinere Gelände-Abschnitte abgegeben werden und kommen dabei je nach dem Flächengehalte bei Grabstätten in I. Reihe die Taxen nach lit. a und in 2. und 3. Reihe nach lit. c zur Berechnung.
- h. Für die Verlängerung auf weitere 40 Jahre 17 Mark.

2. Für die Erlaubnis zur Errichtung von Monumenten von Metall auf dem allgemeinen Leichenfeld muß bezahlt werden:

- a. bis zu 150 Kilo Nichts,
- b. von 150 Kilo bis zu 350 Kilo 20 Mark,
- c. über 350 Kilo 40 Mark.

Das Wiegen dieser Monumente hat jeweils auf der, beim Pflastergeldheber vor dem ehemaligen Mannheimer Thor befindlichen Brückenwage zu geschehen und muß von dem Seher des betreffenden Monumentes der Wagschein dem Friedhofsaufseher eingehändigt werden.

Die Monumente von Stein auf dem allgemeinen Leichenfelde werden nach ihrem Kubikinhalte gemessen und danach ist zu bezahlen:

- a. bis zu 0,06 Kubikmeter Nichts,
- b. von 0,06 Kubikmeter bis zu 0,14 Kubikmeter 20 Mark,
- c. über 0,14 Kubikmeter 40 Mark.

- 3) Für das Ausgraben einer Leiche hat der Totengräber zu empfangen 10 Mark.

- 4) Für die Wiederbeerdigung in ein eigentümliches Grab hat zu erhalten:
 - a. der Totengräber 4 Mark,
 - b. der Friedhofsaufseher 1 Mark.
- 5) Für das Graben eines Fundaments zum Setzen eines Grabsteines und für strenge Beaufsichtigung dabei kommt dem Friedhofsaufseher zu 1 Mark 50 Pfg. dem Totengräber 4 " — "
- 6) Für die erstmalige Bepflanzung eines Grabes von Erwachsenen mit Blumen erhält der Friedhofsaufseher 1 Mark 60 Pfg. und eines Kindes unter 15 Jahren 1 " — "
- 7) Für die Reinigung und Unterhaltung des Grabes eines Erwachsenen per Jahr 1 Mark 20 Pfg. für die eines Kindergrabes — " 80 "
- 8) Die Preise für das Ausmauern eines Fundaments zu einem Grabstein samt Platte über den Sarg und für Fundamentierung zu einer Grabeinfassung werden alljährlich zwischen dem Stadtrate und einem Unternehmer vereinbart.

Ein Fundament zu einem Grabstein soll, wenn kein anderes bestimmtes Maß angegeben wird, 0,54 Meter lang und 0,66 Meter breit sein, 1,80 Meter in die Tiefe und 0,30 Meter in die Höhe über dem Grabe gehen. — Jede Ueberschreitung dieses für Fundamente angegebenen Minimalmaßes wird nach Kubikinhalt berechnet.

Für das Setzen eines Denksteines samt Holzunterlage auf dem allgemeinen Leichenfelde ist zu bezahlen 2 Mk. 40 Pfg.

Für das Setzen von Holzkreuzen auf dem allgemeinen Leichenfelde hat der Friedhofsaufseher, sofern dies von ihm verlangt wird, eine Gebühr von 80 Pfg. zu beanspruchen.

ad 5. Das Ausgraben der Fundamente für Einfassung eines Grabes 1,20 Meter tief, 0,45 Meter breit, wird zu 4,05 Kubikmeter angenommen, per Kubikmeter 2 Mark 60 Pfg. berechnet, wovon der Friedhofsaufseher ein Drittel, der Totengräber zwei Drittel erhält.

Es ist für das Ausgraben der Fundamente u. für Einfassung eines Grabes 10 M. 50 J. von einem Doppelgrab 13 " 90 " und von drei Gräbern 17 " 30 " zu bezahlen; für jedes weitere zusammenliegende Grab 3 Mark 40 Pfg. mehr.

Die Beträge werden wie oben zu einem und zwei Drittel unter die Genannten verteilt.

Die übrigbleibende Erde hat der Friedhofsaufseher wegzubringen, den Platz zu reinigen, und erhält: bei einem Grab 4 Mark — Pfg.

bei zwei Gräbern 5 " 30 "
bei drei Gräbern 6 " 60 "

bei jedem weiteren beisammenliegenden Grab 1 Mark 30 Pfg. mehr. Für Tiefgrabens des Fundaments als 1,20 Meter zu einer Einfassung wird per Kubikmeter 2 Mark 60 Pfg. mehr berechnet, sowie für Wegbringen der Erde für jeden weiteren Kubikmeter 1 Mark.

Der Friedhofsaufseher ist nicht berechtigt, Maurer- und Schlosserarbeiten für Grabstätten auszuführen oder ausführen zu lassen. Solche Arbeiten sind durch den Friedhofsaufseher bei dem städtischen Bauamt anzumelden, welches die Ausführung der betreffenden Arbeiten nach obigen Tagen besorgt.

Alle Rechnungen über laufende Arbeiten auf dem Friedhofe, mögen dafür in Vorstehendem Tagen oder keine Tagen angegeben sein, ferner alle Rechnungen, welche sich auf einmalige Dienstleistung bei Begräbnissen, auf Arbeiten auf dem Friedhofe oder auf den Transport einer Leiche beziehen, müssen, bevor deren Beträge den Zahlungspflichtigen angefordert, dem Bürgermeisteramt zur Genehmigung vorgelegt werden. Diese Vorlage hat im Allgemeinen jährlich im Januar, auf besonderes Verlangen der Beteiligten aber, oder wenn es aus anderen Gründen, z. B. wenn Abreise notwendig erscheint, auch unter der Zeit zu geschehen.

Etwaige Beschwerden über Angestellte auf dem Friedhofe sind dem Vorsitzenden der Friedhofskommission vorzulegen.

E. Die Anlage der Abtritte, Dunggruben und Pfuhllöcher betr.
Ortspolizeiliche Vorschrift vom 22. Januar 1881. (§§ 87a, 116 P.-Str.-Ges.-B. und § 366 Z. 10 R.-Str.-Ges.-B.)

I. Abtritte.

1. Allgemeine Vorschriften.

§ 1. Die Abtritte müssen abseits der Straßen und öffentlichen Plätze angelegt werden.

Sie sollen in der Regel in einem besonderen Anbau außerhalb des Gebäudes errichtet werden. Wird eine Ausnahme hievon gestattet, so müssen die Abtritte jedenfalls an einer Umfassungswand des Gebäudes liegen.

§ 2. Alle Abtritte müssen mit in's Freie gehenden Fenstern versehen sein. Die bewegliche Fensterfläche darf nicht unter $\frac{1}{2}$ □-Meter betragen.

Von der Straße aus sichtbare Abtritte sind nur dann gestattet, wenn sie nicht störend in's Auge fallen.

§ 3. Die Abtrittsräume eines jeden Hauses müssen für jeden Sitz mindestens 80 Centimeter breit und 1 Meter tief angelegt werden.

§ 4. Die Abtrittsröhren müssen aus Eisen oder Steingut gefertigt und mindestens 21 Centimeter weit sein.

Die Seitenröhren, welche von den Abtrittsätzen zum Hauptrohr führen, müssen ebenso weit und in möglichst spitzem Winkel (nicht über 25 Grad) dem Hauptrohr eingefügt sein.

Die Abtrittsröhre muß 3 Centimeter von Wänden und Mauern entfernt angelegt werden.

§ 5. Die Abtrittsröhre muß als Dunstrohr 21 Centimeter weit, möglichst senkrecht bis über das Dach und über die in der Nähe liegenden Wohnräume des Nachbarn geführt und mit einem Hut versehen werden.

Das Dunstrohr kann auch aus Zinkblech hergestellt werden.

Jeder Abtrittsitz ist mit einem gut schließenden Deckel zu versehen.

§ 6. Die Abtritte sind entweder nach dem Tonnen- oder nach dem Grubensystem anzulegen. Die §§ 1 bis incl. 4 dieser Vorschrift sind auf die schon bestehenden Abtritte, falls die letzteren nicht abgebrochen oder verlegt werden, nicht anzuwenden, insofern nicht ein erheblicher Mißstand nachgewiesen ist.

2. Besondere Vorschriften.

A. Abtritte nach dem Tonnenystem.

§ 7. Das Abtrittrohr muß durch ein gutschließendes gußeisernes Schieberohr mit der Tonne verbunden sein.

§ 8. Am unteren Ende des Abtrittrohres muß entweder ein sog. Siphonabluß angebracht sein, oder es muß, wenn der Siphon durch einen geraden Schieber ersetzt ist, am unteren Ende des Abtrittrohres noch ein besonderes Dunstrohr angefügt sein, welches, wenn möglich, nach dem Küchenlamin geführt wird, um neben, aber getrennt von diesem, bis über das Dach zu laufen.

Die Baupolizeibehörde kann von dieser Bestimmung in geeigneten Fällen Dispens erteilen.

§ 9. Die Abtritttonnen müssen entweder aus verzinktem oder auf beiden Seiten mit Oelfarbe angestrichenem Eisenblech oder aus Holz gefertigt sein; ihre Größe, Form und Verschraubung muß der polizeilich genehmigten Normalzeichnung genau entsprechen, welche sich auf dem städtischen Bauamte befindet.

Bei besonderen Verhältnissen sind Ausnahmen, jedoch nur mit Genehmigung der Baupolizeibehörde, gestattet.

§ 10. An der Tonne muß ein Ueberlaufröhrchen angebracht sein, durch welches die Flüssigkeit in ein daneben stehendes Ueberlaufbecken abfließen kann, wenn die Tonne über- voll sein sollte.

Damit keine Verstopfung des Röhrchens stattfindet, muß in der Tonne an der Stelle, wo das Röhrchen angeschraubt wird, ein Seiher angebracht sein.

§ 11. Für jedes Haus müssen die nötigen Wechseltonnen vorhanden sein.

§ 12. An jeder Tonne muß die Straße und Nummer des Hauses, zu welchem sie gehört, deutlich mit Oelfarbe angestrichen sein.

§ 13. Die Tonne muß an einem solchen Ort zum Gebrauche aufgestellt sein, daß sie leicht entfernt und mit der Wechselltonne vertauscht werden kann. Der Boden, auf welchem die Tonne steht, muß gut cementirt sein.

§ 14. Wird als Tonnenraum die bisherige Abtrittgrube benützt, so ist diese sorgfältig zu räumen und zu reinigen, an zweckmäßiger Stelle eine kleine Stiege und außerdem eine Vorrichtung (Rolle) anzubringen, welche die leichte Herausnahme der abzuführenden Tonne ermöglicht.

§ 15. Jede neue Tonneneinrichtung muß vor der Benützung von dem amtlichen Sachverständigen besichtigt und genehmigt werden.

§ 16. An Stelle der beweglichen Tonnen ist auch die Aufstellung der sogenannten Pump-tonnen gestattet.

Die Pumptonne muß aus verzinktem oder auf beiden Seiten mit Oelfarbe angestrichenem Eisenblech gefertigt sein. Die Aufstellung hat in einem Raume zu geschehen, der so groß ist, daß die Tonne von allen Seiten umgangen werden kann; der Boden dieses Raumes muß gut cementirt sein. Die Tonne ist mit einem Mannloche und mit einem Entleerungsrohre zu versehen. Letzteres ist luftdicht in die Tonne einzulassen und muß bis auf den Boden derselben reichen.

Am oberen Ende dieses Rohres ist ein Gewinde anzubringen, an das der Schlauch der Entleerungspumpe angeschraubt werden kann.

Im Uebrigen finden die §§ 7, 8, 10 u. 15 dieser Vorschrift auch auf die Pumptonnen Anwendung.

B. Abtritte nach dem Grubensystem.

a. Vorschriften für Neuanlagen.

§ 17. Abtrittgruben sind außerhalb der Gebäudegrundfläche, abseits der Straße, von den Grundmauern des Gebäudes getrennt und mindestens 3 Meter von Brunnenstächten, Brunnenstuben und von den zum Hause nicht gehörigen Wasserleitungsrohren, sowie 1,80 Mtr. von der Nachbargrenze entfernt anzulegen.

Die Entfernung von der Nachbargrenze wird von der Innenseite der Grube an gemessen.

Wo eine genaue Erfüllung dieser Vorschriften örtlicher Verhältnisse wegen nicht stattfinden kann, sind die Gruben nach den besonderen Anordnungen der Baupolizeibehörde herzustellen.

§ 18. Jede Grube muß nach allen Seiten ihre eigenen Mauern erhalten, welche bei Verwendung von Bruchsteinen 0,45 Meter, bei Verwendung von Backsteinen mindestens $1\frac{1}{2}$ Normalstein (25 cm lang, 6,5 cm dick, 12 cm breit) stark sein und mit Cement oder hydraulischem Mörtel gemauert werden müssen.

Ferner sind die Gruben im Innern mit einer mindestens 0,12 Meter starken Backsteinwand in Cement gemauert in der Weise zu verkleiden, daß zwischen beiden Mauern ein 2 cm breiter Zwischenraum bleibt, welcher mit Cement auszugießen ist.

§ 19. Der Boden der Grube muß aus einer 18 cm dicken Betonschicht hergestellt werden, auf welche sodann ein Backsteinboden in Cement zu legen ist.

Der Boden der Grube muß von allen Seiten gegen die Entleerungsvertiefung hin Gefäll haben. Letztere muß 30 cm weit und ebenso tief sein, sowie sich unmittelbar unter der Einsteige-Öffnung befinden.

§ 20. Jede Grube muß mit einem mit Cement gemauerten, 25 cm starken Gewölbe überwölbt werden.

§ 21. Der Boden der Grube, die vier Wandflächen und das Gewölbe sind mit einem geglätteten, $1\frac{1}{2}$ cm starken Cementverputze zu versehen.

§ 22. Die Einsteige-Öffnung der Grube ist entweder mit einer Stein- oder mit einer Eisenplatte luftdicht zu verschließen und dürfen in der letzteren keinerlei Öffnungen zum Einleeren von Kehrlicht, Asche, Küchenabfällen u. dgl. angebracht werden.

§ 23. Die aus den Gebäuden in die Abtrittgrube führende Zuleitung muß aus Eisen- oder Steingutrohren in gleicher Weite wie die Abfallrohren (21 cm) bestehen.

Keine Grube darf mehr als 5 Kubikmeter Rauminhalt haben.

§ 24. Jede hiernach ausgeführte Grube muß, ehe sie verputzt wird, und vor ihrer Benützung geprüft werden.

Zum Zwecke der Prüfung ist Anzeige bei der Baupolizeibehörde zu erstatten.

Es darf keine Grube in Gebrauch genommen werden, bevor sie von dem amtlichen Sachverständigen vorschriftsmäßig befunden wurde.

§ 25. Zum Zwecke der Ausbesserung sind die Gruben einer periodischen Untersuchung unter polizeilicher Aufsicht zu unterziehen.

b. Vorschriften für bestehende Anlagen.

§ 26. Alle bereits bestehenden Abtrittgruben, welche sich nach dem Gutachten des amtlichen Sachverständigen nicht als wasserdicht erweisen, sind alsbald dadurch wasserdicht herzustellen, daß die Umfassungswände einschließlich des Bodens abgewaschen und mit Cement ausgefugt, sodann im Innern mit einer 12 cm starken, in Cement gemauerten Backsteinwand in der Weise verkleidet werden, daß zwischen den bestehenden Umfassungsmauern und der neuen Backsteinwand ein mindestens 2 cm breiter Zwischenraum verbleibt, welcher mit Cement auszugießen ist.

Der Boden der Grube ist durch zwei in Cement übereinandergelegte Backsteinschichten zu verwahren, und so anzulegen, daß er nach der Entleerungsvertiefung hin Gefäll erhält. Wo eine Neuherstellung des Bodens erforderlich wird, ist derselbe nach den Bestimmungen über Anlage neuer Gruben herzustellen.

Alle Abtrittgruben müssen im Innern mit einem geglätteten, 1 1/2 cm starken Cementverputz versehen und außerdem mit einem 25 cm starken Gewölbe überwölbt werden.

Wo eine Abdeckung mit Dielen erfolgen soll, ist das Verfahren nach § 30 einzuhalten. § 27. Sollten alte Abtrittgruben mehr als 5 Kubikmeter Rauminhalt haben, so ist durch Ausmauern der Grube, ehe die innere Verkleidung mit Backstein vorgenommen wird, der Rauminhalt auf das vorgeschriebene Maß zu verringern.

§ 28. Vor Fertigstellung der Abtrittgruben ist nach § 24 zu verfahren.

II. Dunggruben und Pfuhlöcher.

§ 29. Für die bauliche Anlage und Untersuchung der Dunggruben und Pfuhlöcher gelten die gleichen Vorschriften, wie für die Abtrittgruben. Jedoch muß die Entfernung der Dunggruben und Pfuhlöcher von Brunnen-schächten, Wasserleitungen, Brunnenstuben und der Nachbarsgrenze mindestens 5 Meter betragen.

Kein Pfuhlloch darf mehr als 15 Kubikmeter Rauminhalt haben.

§ 30. Wo statt der Ueberwölbung aus besonderen Gründen die Abdeckung mit Dielen geschehen soll, hat letztere aus einer doppelten Bretterlage, bei der die Fugen gut geschlossen sein müssen, zu bestehen.

Hiezu ist jedoch stets die Genehmigung der Baupolizeibehörde einzuholen.

§ 31. Die Benützung der Dunggrube als Abtrittgrube oder umgekehrt ist unstatthaft.

F. Absuhr der Abtrittstoffe betr.

Ortspolizeiliche Vorschriften vom 24. März 1881.

I. Allgemeine Vorschriften.

§ 1. Die Auswechslung, Absuhr, Entleerung und Reinigung der Abtritttonnen wird, ins solange die Stadtgemeinde dieses Geschäft nicht etwa selbst übernimmt, namens derselben gegen Erhebung der in anliegendem Tarif bezeichneten Gebühren durch einen Unternehmer besorgt. Der Unternehmer, bezw. dessen Vertreter, welcher für die Erfüllung dieser Vorschrift der Polizeibehörde gegenüber einzustehen hat, ist der letzteren vom Stadtrat namhaft zu machen.

Das gleiche gilt bezüglich der Reinigung der Abtrittgruben.

Sollte die Stadtgemeinde das in Frage stehende Geschäft selbst übernehmen, so hat sie der Polizeibehörde einen städtischen Bediensteten zu bezeichnen, welcher für Erfüllung dieser Vorschrift verantwortlich ist, und es unterliegt dann derselbe den nämlichen Bestimmungen, die in dieser Vorschrift für den Unternehmer enthalten sind.

§ 2. Die Polizeibehörde kann in einzelnen Fällen, namentlich zu Gunsten hiesiger Landwirte, nach Anhörung des Stadtrats gestatten, daß der betreffende Hausbesitzer selbst die Auswechslung, Absuhr, Entleerung und Reinigung seiner Tonnen, bezw. die Entleerung seiner Abtrittgrube bewirkt.

§ 3. Findet bei der Abholung der Tonnen oder bei der Entleerung der Abtrittgruben eine Verunreinigung der Straße oder des Hauses statt, so ist der Unternehmer, bezw. dessen Dienstpersonal verbunden, dieselbe sofort wieder zu beseitigen, wozu die betreffenden Hausbesitzer das nötige Wasser zu liefern haben.

II. Besondere Vorschriften.

1. Bezüglich der Auswechslung, Abfuhr, Entleerung und Reinigung der Abtritttonnen.

§ 4. Der Unternehmer, bezw. dessen Vertreter ist verbunden, die Auswechslung, Abfuhr, Entleerung und Reinigung der Tonnen stets rechtzeitig zu besorgen. Die Zeit der Abholung der Tonnen wird für jedes Haus von vornherein vom Stadtbauamt festgesetzt.

Die in Frage stehende Festsetzung muß so getroffen werden, daß jede Tonne, bevor sie vollständig gefüllt ist, zur Abholung gelangt. Eine im Gebrauche befindliche tragbare Tonne darf nie länger wie 8 Tage in einem Hause stehen bleiben.

Wenn besondere Gründe vorliegen, welche es als erforderlich erscheinen lassen, daß die Tonnen öfter als zu den durch das Stadtbauamt festgesetzten Zeiten abgeholt werden, wenn z. B. in einem Hause eine ansteckende Krankheit ausgebrochen ist, so ist der Unternehmer, bezw. dessen Vertreter auf Begehren des Tonnenbesizers, sowie auch, falls die Polizeibehörde dies verlangt, zur häufigeren Abholung der Tonnen verpflichtet.

§ 5. An Sonntagen, sowie an den dem Sonntag verordnungsmäßig gleichstehenden Feiertagen ist die Abholung der Tonnen — vorbehaltlich besonderen polizeilichen Dispenzes in dringenden Fällen — nur bis morgens 9 Uhr zulässig.

§ 6. Die Reinigung der Tonnen muß außerhalb der Stadt geschehen und die gereinigte Tonne bei der nächstfolgenden Abholung dem Besitzer wieder zurückgegeben werden. Die Wagen, in welchen die Tonnen abgeführt werden, müssen während des Transports von Tonnen auf der Seite geschlossen sein.

§ 7. Jeder Tonnenbesitzer, welcher nicht die in § 2 dieser Vorschrift vorgesehene Erlaubnis erhalten hat, ist, bevor er seine Tonneneinrichtung in Gebrauch nimmt, verpflichtet, zum Zweck der Abholung der Tonnen dem Stadtbauamt schriftliche Anzeige zu machen.

§ 8. Diejenigen Tonnenbesitzer, welche die in § 2 dieser Vorschrift vorgesehene Erlaubnis erhalten haben, sind für die rechtzeitige Auswechslung ihrer Tonnen verantwortlich. Für die Frage der Rechtzeitigkeit sind die in § 4 Abs. 2 dieser Vorschrift aufgestellten Grundsätze maßgebend.

Auch haben die in Rede stehenden Tonnenbesitzer den § 5 dieser Vorschrift zu beachten, jede Verunreinigung der Straße, welche bei der Abholung der Tonnen stattfindet, sofort wieder zu beseitigen, die Reinigung der Tonnen außerhalb der Stadt vorzunehmen und etwaige besondere Weisungen, welche ihnen die Polizeibehörde aus Anlaß der Besorgung des fraglichen Geschäfts erteilen wird, zu befolgen.

2. Bezüglich der Entleerung der Abtrittgruben.

§ 9. Die Entleerung der Abtrittgruben hat mittelst der Saugpumpe zu geschehen. Letztere muß stets in einem solchen Zustand sein, daß die Arbeit in geruchloser Weise und ohne Verunreinigung der Umgegend vollzogen werden kann.

§ 10. Die Hauseigentümer, bezw. deren Bevollmächtigte sind verpflichtet, die Abtrittgruben entleeren zu lassen, sobald solche über zwei Drittel angefüllt sind.

Zu diesem Zweck ist dem Unternehmer, bezw. dessen Vertreter bei einer der hiefür einzureichenden Meldestellen Anzeige zu erstatten, welche auf Verlangen zu bescheinigen ist, und es hat hierauf die Entleerung binnen 4 Tagen zu erfolgen.

§ 11. Die Entleerung der Gruben darf in der Regel nur an Werktagen und in der Zeit vom 1. Mai bis 1. Oktober in der Haupt-, Plöck- und Leopoldstraße nur von 5 bis 9 Uhr morgens und von 7 bis 11 Uhr abends vorgenommen werden. In den übrigen Stadtteilen und allgemein in der Zeit vom 1. Oktober bis 1. Mai kann die Entleerung von 5 Uhr morgens bis 11 Uhr abends stattfinden.

§ 12. Den in den Gruben zurückgebliebenen Bodensatz, sowie Scherben, Schutt u. dgl. hat der Unternehmer, bezw. dessen Vertreter alsbald nach der Vornahme der Entleerung gegen besondere Vergütung zu entfernen.

Der Bodensatz ist vor seiner Entfernung zu desinfizieren.

Vorgefundene Mängel der Grube hat derjenige, welcher die Entleerung der Grube besorgt, der Baupolizeibehörde anzuzeigen.

§ 13. Zur Abfuhr des Grubeninhalts dürfen nur vollständig wasserdichte und luftdicht abgeschlossene Fässer verwendet werden, welche samt den dazu gehörigen Wagen mit Gelbfarbe angestrichen und stets sauber gehalten sein müssen.

§ 14. Diejenigen Hausbesitzer, welche die in § 2 dieser Vorschrift vorgesehene Erlaubnis erhalten haben, sind für die rechtzeitige Entleerung ihrer Gruben verantwortlich.

Dieselben haben ferner die §§ 17, 18, 18a und 20 der ortspolizeilichen Vorschrift vom 22. Dezember 1865, die Straßenpolizei betr., zu beachten, jede Verunreinigung der Straße, welche bei der Entleerung der Grube stattfindet, sofort zu beseitigen und etwaige besondere Weisungen, welche ihnen die Polizeibehörde aus Anlaß der Besorgung des fraglichen Geschäfts erteilen wird, zu befolgen.

III. Uebergangsbestimmung.

§ 15. Alle Diejenigen, welche z. B. im Besitze einer Erlaubnis sind, wie sie der § 2 dieser Vorschrift vorsieht, haben solche bis zum 1. Juli 1881 erneuern zu lassen, widrigenfalls die betr. Erlaubnis von diesem Zeitpunkt an ihre Gültigkeit verliert.

Tarif.

Der Unternehmer ist berechtigt zu erheben:

I. Bei Abritten nach dem Tonnenystem:

- 1) Für die Auswechslung, Abfuhr, Entleerung und Reinigung einer tragbaren Tonne 20 Pfg.
- 2) Für das gleiche Geschäft bei zwei verkuppelten Tonnen je 15 "
- 3) Für das nämliche Geschäft bei einer fahrbaren Tonne (bis 800 Liter fassend) 50 "

II. Bei Abritten nach dem Grubensystem:

- 1) Für die gewöhnliche Entleerung der Grube mittelst der Maschine 1 Mt. 50 Pfg. per Kubikmeter (1000 Liter).
- 2) Für die Entfernung des in den Gruben zurückgebliebenen Bodensatzes, sowie von Scherben, Schutt u. dgl. (§ 5 der ortspolizeilichen Vorschrift) 20 Pfg. per Hektoliter oder 2 Mt. per Kubikmeter.
- 3) Für die Entleerung solcher Gruben, deren Inhalt aus Wasser besteht (von Water-Klosets), 20 Pfg. per Hektoliter (2 Mt. per Kubikmeter).

G. Das Sammeln, Transportieren und Lagern von Knochen in der Stadt Heidelberg betr.

Ortspolizeiliche Vorschrift vom 14. August 1875. (§ 87a P.-Str.-Gef.-B.)

§ 1. Das Sammeln von ungereinigten Knochen und ähnlichen Tierabfällen darf nur in guten, nicht durchlöchernten Säcken geschehen.

Es ist untersagt, die Säcke vor den Häusern auf der Straße stehen zu lassen.

Die Benützung von Wagen oder Karren beim Sammeln ist nicht gestattet.

§ 2. Die Verbringung der gesammelten Knochen in das Lager hat noch am gleichen Tage zu geschehen.

Hierbei können Wagen benutzt werden; doch sind die belebteren Straßen zu vermeiden und es ist untersagt, die ganz oder teilweise geladenen Wagen unterwegs halten zu lassen.

Dieser Transport darf ferner nur in der Zeit von abends 9 Uhr bis morgens 6 Uhr stattfinden.

§ 3. Lager von ungereinigten Knochen dürfen in der Stadt nicht bestehen. Ausnahmen kann nur in besonderen Fällen der Bezirksrat gestatten.

§ 4. Uebertretungen werden an Geld bis zu 60 Mark oder mit Haft bis zu 14 Tagen bestraft.

H. Beseitigung tierischer Abfälle betr.

Ortspolizeiliche Vorschrift vom 23. Juli 1873.

§ 1. Die Metzger, Wildpret Händler, sowie alle anderen Gewerbetreibenden hiesiger Stadt, in deren Geschäftsräumen leicht in Fäulnis übergehende tierische Abfälle sich ansammeln, sind verpflichtet, alle diese Abfälle in der Zeit vom 1. April bis 30. September täglich, in der Zeit vom 1. Oktober bis 30. März mindestens zweimal in der Woche durch Abfuhr vollständig aus der Stadt nach dem städtischen Wasenplaz zu verbringen zu lassen.

Die Ablagerung in den Abtrittgruben ist untersagt.

§ 2. Die Abfuhr muß bis spätestens vormittags 7 Uhr und in der Zeit vom 1. Oktober bis 30. März je am Mittwoch und Samstag beendet sein.

Zu diesen Zeiten wird die regelmäßige Kontrolle durch die Polizeimannschaft erfolgen.

§ 3. Gegen Zuwiderhandelnde wird die sofortige Abfuhr der Stoffe auf ihre Kosten angeordnet und außerdem Strafe an Geld bis zu 60 Mark oder an Haft bis zu 14 Tagen erkannt werden.

I. Das Halten von Schweinen betr.

Ortspolizeiliche Vorschrift v. 7. März 1878.

§ 1. Das Halten von Schweinen innerhalb der Stadt ist nur gestattet, wenn hierzu genügender Raum vorhanden, der Fußboden des Schweinestalls, sowie dessen nächste Umgebung vollkommen wasserdicht hergestellt, d. i. cementirt, asphaltirt, oder mit Cementfugung gepflastert, oder geplattet, eine mit dem Schweinestall durch eine Rinne verbundene wasserdichte Grube zur Aufnahme des Urins und Ausspülwassers vorhanden, und stets für entsprechende Reinlichkeit und den nötigen Luftzug gesorgt ist.

§ 2. Um in einem Hause oder Hofe mehr als zwei Schweine halten zu dürfen, ist außerdem in jedem einzelnen Falle die Genehmigung der Polizeibehörde erforderlich.

Dieselbe kann insbesondere schon mit Rücksicht auf die Lage des Hauses in einer bestimmten Straße versagt und für den Fall, daß sich Belästigungen für die Nachbarschaft ergeben, jederzeit widerrufen werden.

§ 3. Uebertretungen werden an Geld bis zu 60 Mark oder mit Haft bis zu 14 Tagen bestraft.

III. u. IV. Feuer- und Baupolizei.

A. Feuerlöschordnung

vom 9. März 1882.

§ 1. Wer den Ausbruch eines Feuers oder Anzeichen eines solchen wahrnimmt, hat — sofern nicht der in § 2 vorgesehene Fall vorliegt — sogleich Feuerlärm zu machen; die Bewohner des Hauses, in welchem Feuer ausgebrochen, sind hierzu, bei Vermeiden strenger Bestrafung, besonders verpflichtet.

§ 2. Wenn in einem Kamin Feuer entstanden ist, so ist kein Feuerlärm zu machen; es haben jedoch die Bewohner des betreffenden Hauses unverzüglich den Kaminfeger herbeizurufen und der Polizeibehörde von dem Brandfalle Anzeige zu erstatten.

§ 3. Sobald Feuerlärm entsteht, haben die Glöckner an der Heiliggeistkirche und an der Providenzkirche mit dem Sturmläuten zu beginnen und daselbe so lange fortzusetzen, bis ihnen seitens der Polizeibehörde der Befehl zum Einstellen zugeht.

Der Turmwächter an der Heiliggeistkirche hat nach der Seite hin, wo der Brand ist, bei Tage eine Fahne, bei Nacht eine Laterne auszusteken.

§ 4. Bei Ausbruch eines Brandes zur Nachtzeit ist die Direktion des städtischen Gaswerks verpflichtet, alsbald die Stadt beleuchten zu lassen und einen tüchtigen Werkführer mit einem Gehilfen, mit den nötigen Geräten versehen, zur Brandstätte zu schicken.

§ 5. Auf den ersten Feuerlärm hat die Polizeimannschaft sogleich den Großh. Amtsvorstand, den Respizienten des Bezirksamts, den Oberbürgermeister, die beiden Kommandanten der freiwilligen Feuerwehr, den Stadtbaumeister und die Kasernenwache zu benachrichtigen.

§ 6. Bis zum Eintreffen der freiwilligen Feuerwehr, welche bei allen Brandfällen zunächst die Lösch- und Rettungsmannschaften stellt, haben die Hausbewohner mit den zu ihrer Hilfe herbeieilenden Personen alles aufzuwenden, um das Feuer zu löschen oder dessen Ausbreitung zu verhindern.

§ 7. Die Anordnung und Leitung der Löschmaßregeln steht dem Gr. Amtsvorstande, bezw. seinem Stellvertreter zu, welchem hierbei der Oberbürgermeister, der Stadtbaumeister, sowie der Kommandant der freiwilligen Feuerwehr beratend zur Seite stehen.

Die Befehle zur Ausführung der speziellen Anordnungen erteilt der Kommandant der freiwilligen Feuerwehr.

§ 8. Dem Gr. Amtsvorstande, bezw. dessen Stellvertreter steht die Befugnis zu, im Nothfalle nicht zur freiwilligen Feuerwehr gehörige, arbeitsfähige Einwohner zur Hilfeleistung beizuziehen; letztere sind bei Strafvermeiden verpflichtet, den Anordnungen der im vorigen Paragraphen bezeichneten Personen Folge zu leisten.

In gleicher Weise sind die Besitzer von Privatfeuersprizen gehalten, solche auf Verlangen zur Verfügung zu stellen.

Bei strenger Kälte sind die Bewohner der benachbarten Häuser zur Bereitstellung und Abgabe von warmem Wasser verpflichtet.

§ 9. Wenn auswärtige Hilfe eintritt, so hat sich dieselbe unter die Leitung und Befehle der in § 7 genannten Personen zu stellen und darf ohne deren besondere Anforderung nicht in Thätigkeit treten.

§ 10. Müßige Zuschauer sind von der Brandstätte fortzuweisen. Eltern, Vormünder und Erzieher sind verpflichtet, ihre jugendlichen Angehörigen während des Brandes zu Hause zu behalten.

§ 11. Außer den Bewohnern des Hauses und den im § 7 bezeichneten Personen haben nur Feuerwehrmänner Zutritt in das brennende Haus, bezw. in die Nachbarhäuser, von welchen aus gelöscht werden oder das Retten von Fahrnissen stattfinden kann. Wer während des Brandes Gegenstände an einen anderen Ort verbringen will und sich nicht auf der Stelle genügend auszuweisen vermag, ist festzuhalten und vor die Polizeibehörde zu führen.

§ 12. Kann einem Brande nur durch Einreißen der brennenden oder eines der benachbarten Gebäulichkeiten Einhalt gethan werden, so hat sich der Eigentümer der desfalls getroffenen amtlichen Anordnung zu unterwerfen, da er nach dem Brandversicherungsgesetz Entschädigung erhält.

§ 13. Die erforderlichen Anordnungen nach Löschung eines Brandes, insbesondere auch wegen Ueberwachung und Räumung der Brandstätte, trifft der Kommandant der freiwilligen Feuerwehr im Benehmen mit dem Gr. Amtsvorstande und dem Vertreter der Stadt.

§ 14. Die geretteten Gegenstände werden nur zu einer hierzu festgesetzten Zeit und gegen Bescheinigung zurückgegeben; wer sich jedoch bei der Polizeibehörde als Eigentümer unentbehrlicher Gegenstände, als: Betten, Kleider u. ausweist, dem können solche gegen Empfangsbescheinigung sogleich verabfolgt werden.

§ 15. Die beim Aufräumen der Brandstätte gefundenen Gegenstände sind, sofern der Eigentümer nicht sofort ermittelt werden kann, an die Polizeibehörde abzuliefern.

§ 16. Uebertretungen dieser Feuerlöschordnung werden auf Grund des § 114^a P.-St.-G.-B. an Geld bis zu 60 Mark oder mit Haft bis zu 14 Tagen bestraft.

§ 17. Die mit dem Heutigen in Kraft tretenden neuen Statuten der freiwilligen Feuerwehr dahier bilden einen Bestandteil dieser Feuerlöschordnung.

§ 18. Der Stadtrat ist berechtigt, sobald das Bedürfnis hervortritt, die nicht in der freiwilligen Feuerwehr stehenden männlichen, staats- und reichsbürgerlichen Einwohner im Alter von 20 bis 45 Jahren — die aktiven Militärpersonen ausgenommen — als Hilfsmannschaft zu organisieren und unter das Kommando der freiwilligen Feuerwehr zu stellen.

B. Verordnung vom 30. Dezember 1871.

Dienstherren, Arbeitgeber, Familienhäupter, welche feuergefährliche Handlungen ihrer Dienstleute, Arbeiter, Familienglieder oder Hausgenossen wesentlich dulden, desgleichen Personen, welche leichtfertiger Weise Kindern, Blödsinnigen, Wahnsinnigen oder Betrunknen Feuer, Licht oder leicht entzündliche Stoffe anvertrauen, oder welche im Freien angemachtes Feuer verlassen, ehe es vollständig ausgelöscht ist, werden auf Grund des § 368 Z. 8 R.-Str.-G. an Geld bis zu 60 Mark oder mit Haft bis zu 14 Tagen bestraft.

C. Kaminreinigung.

Kaminsege-Ordnung vom 29. Februar 1872.

§ 1. Jeder Schornstein, der zu einer gewöhnlichen Heizungseinrichtung gehört, muß viermal in gleichen Zeitabständen vom 1. September bis 30. April gereinigt werden.

§ 2. Alle Kuchentamine unterliegen überdies einer fünften Fegung, welche in den Monaten Juni und Juli vorzunehmen ist.

§ 3. Russische Ofenkamine sind jährlich wenigstens dreimal während ihres Gebrauchs und, wenn sie zur Ableitung des Rauchs aus Küchen dienen, gleich den sonstigen Kuchentaminen jährlich fünfmal zu reinigen.

§ 4. Alle zwei Monate während des ganzen Jahres sind die Kamine zum Geschäftsbetriebe der Gastwirte, Restaurateurs, Kostgeber, Metzger, Färber, Gutmacher, Eßig- und Leimfieder, Tuchfärber, Branntweimbrenner, Seifenfieder und ähnlicher Gewerbe zu fegen.

Alle Monate einmal die Kamine der Bäcker, Bierbrauer während der Brauzeit und der Würstler.

§ 5. Außerdem können jedoch auf Antrag des Kaminfegers oder der Eigentümer, so oft es das Interesse der Feuericherheit erfordert, noch weitere Termine zur Fregung festgesetzt werden.

§ 6. Für die Reinigung der Fabrikamine ist die Verordnung Sr. Ministeriums des Innern vom 9. November 1868 (Centralverordnungsblatt Seite 103) maßgebend.

Uebertretungen vorstehender Bestimmungen von Seiten der betreffenden Hausbesitzer werden gemäß § 368 Ziff. 4 R.-Str.-Ges.-B. mit Geldstrafe bis zu 60 Mark oder mit Haft bis zu 14 Tagen bestraft.

Tarif.

I. Für deutsche oder feigbare Kamine.

1. für ein einstöckiges Kamin (d. h. aus dem obersten Stocke durch den Dachraum führend)	3
2. für ein zweistöckiges Kamin	18
3. für ein dreistöckiges Kamin	24
4. für ein vierstöckiges Kamin	30
5. für ein fünfstöckiges Kamin	36

II. Für russische Kamine:

1. für ein einstöckiges Kamin	15
2. für ein zweistöckiges Kamin	24
3. für ein dreistöckiges Kamin	33
4. für ein vierstöckiges Kamin	42
5. für ein fünfstöckiges Kamin	50

III. Für das Ausbrennen der Kamine:

	<i>M</i>	<i>S</i>
1. bei einem einstöckigen Bau	1	5
2. bei einem zweistöckigen Bau	1	12
3. bei einem drei- oder mehrstöckigen Bau	1	25
IV. Für das Reinigen einer Hurte oder eines sog. Rauchlochs	—	9

Hiebei wird noch bemerkt:

- Defnen und Schließen der Klappen u. Puzthürchen wird nicht besonders vergütet.
- Halbstöcke, Mansarden, Souterrains oder Keller zählen als Stockwerke.
- Der Kaminfeger hat sämtliche Reinigungsapparate zu stellen und den Ruß aus den Kaminen herauszuschaffen.
- Das Begehen des Daches durch den Kaminfeger von einem Kamine zum andern ist verboten.

D. Die Einrichtung der Gasleitungen betr.

Ortspolizeiliche Vorschrift vom 13. Juli 1878.

§ 1. Zu den Gasleitungen dürfen künftighin nur noch eiserne Röhren benützt werden. Die Verwendung von Bleirohr ist nur zulässig, wenn es sich um Reparaturen, kurze Erweiterungen und unwesentliche Veränderungen bereits bestehender Bleirohrleitungen handelt.

§ 2. Die Röhren und Verbindungsstücke sind vor dem Verlegen in dem Zustande, wie sie zur Verwendung kommen sollen, auf ihre Luftdichtigkeit zu prüfen und dürfen nur dann benützt werden, wenn sie sich vollkommen dicht erwiesen haben. Es ist unstatthaft, etwa gefundene Fehler an eisernen Röhren und Verbindungsstücken durch Verstreichen mit Kitt oder Verhämmern oder durch Schnell-Lot zu reparieren. Verstreichen mit Kitt oder Verhämmern undichter Stellen ist auch bei Bleirohrleitungen untersagt, dagegen bei diesen das Verlöten zulässig.

§ 3. Die Verbindungen und Verschlüsse der Röhren müssen auf dauerhafte und solide Weise luftdicht hergestellt werden, bei Eisenröhren durch Nuffen, Metall-Stopfen und Flanschen oder Klappen, bei Bleirohren, wo diese nach § 1 überhaupt zulässig sind, durch Verlöten.

Wo Bleirohrleitungen durch Mauerwerk oder Gebälke gehen, muß ein Schmiedeijernes Futterrohr über dieselben geschoben werden, welches etwa 1 Centimeter weiter als der äußere Durchmesser des Bleirohrs ist, und auf jeder Seite der Mauer oder des Gebälkes mindestens 1 Centimeter vorsteht.

§ 4. Wo Eisenrohr an bestehende Bleirohrleitung angeschlossen werden soll, darf die Verbindung von Eisen mit Blei nicht durch unmittelbares Anlöten erfolgen, vielmehr muß dieselbe mittelst messingener Verbindungsschrauben, welche an das Bleirohr anzulöten sind, ausgeführt werden.

Bei Bestimmung der Rohrweiten ist für gewöhnliche Verhältnisse die folgende Tabelle maßgebend, während in außergewöhnlichen Fällen der betreffende Installateur mit der Direktion des Gaswerks über die zu wählenden Rohrdimensionen zc. sich zu verständigen hat.

Länge der Leitung in Meter	Durchmesser der Röhren in Zoll und Millimeter						
	$\frac{3}{8}$ "	$\frac{1}{2}$ "	$\frac{3}{4}$ "	1"	$1\frac{1}{4}$ "	$1\frac{1}{2}$ "	2"
	10 mm.	13 mm.	20 mm.	25 mm.	32 mm.	38 mm.	51 mm.
3	3	10	32	65	120	188	395
6	2	7	22	46	84	133	280
9	2	6	18	37	69	109	228
12	1	5	16	32	60	94	198
15	1	4	14	29	54	84	178
18	1	4	13	26	48	77	162
21	—	4	12	24	45	72	150
24	—	3	11	23	42	67	140
27	—	3	11	21	40	63	130
30	—	3	10	20	38	59	124
36	—	2	10	19	34	54	113
42	—	2	9	17	32	50	105

Ein Beispiel wird die Anwendung der Tabelle erläutern.

Angenommen, es sollte eine Rohrleitung von 26 m Länge für 18 Flammen hergestellt werden, so hat man in der ersten Vertikal-Spalte der Tabelle diejenige Zahl zu nehmen, welche der angegebenen Leitungslänge am nächsten kommt. Gegeben ist in unserem angenommenen Fall die Länge 26; es würde also in der Tabelle die Zahl 27 dafür zu nehmen sein. Man sucht nun in derselben Horizontzeile von links nach rechts die nächst höhere als die gegebene Flammenzahl, statt der angenommenen 18 mithin 21, und da diese in der Spalte für 1 Zoll englisch = 25 Millimeter Rohr steht, ist also ein Rohr von dieser Weite erforderlich und genügend, 18 Flammen bei einer Leitungslänge von 26 Meter noch mit Sicherheit zu versorgen.

§ 6. Die Röhrenleitung soll in der Regel zu Tag und muß stets mit dem nötigen Gefälle gelegt werden. Auch bei Veränderungen und Erweiterungen bestehender Bleirohrleitungen müssen eiserne Röhren zur Verwendung kommen, sobald dieselben in die Wand, unter die Decke, oder unter die Dielen gelegt werden sollen. Das Zudecken derselben darf aber stets erst nach erfolgter sorgfältigster Prüfung der Dichtigkeit seitens des Installateurs dieser Leitungen stattfinden.

Zum Ablassen der in den Röhren sich sammelnden Condensationsflüssigkeiten sind an geeigneten Stellen, namentlich da, wo die Leitung von wärmeren in kältere Räume übertritt, Wasserfäße mit sicherem Verschluss anzubringen. An feuchten Stellen sind Eisenröhren durch Anstrich gegen Oxydation zu schützen.

§ 7. Die Haupt- und Zwischenhähnen müssen in der Regel dieselbe Durchlaßöffnung haben, wie die Röhren, an denen sie angebracht sind, sie müssen ferner mit Stellschliff versehen sein und nicht aus ihrer Hülse herausgezogen werden können. Der Kopf des Hähnens muß — am Besten mit einer tief eingeseilten Rille — so gelengeneigt werden, daß man auch im Dunkeln leicht erkennen kann, ob er geöffnet oder geschlossen ist. — Bei ausgedehnten Leitungen sind an geeigneter Stelle Zwischenhähnen in dieselben einzusetzen, auch müssen Kronleuchter durch leicht zugängliche Hähnen für sich abgeschlossen werden können.

§ 8. Den Privatinstallateuren ist es untersagt, die innere Leitung mit der Gasuhr zu verbinden, letzteres geschieht vielmehr in allen Fällen von den Installateuren des städtischen Gaswerks, welche auch allein berechtigt sind, die Zuleitungen anzufertigen und die Gasuhr zu stellen.

Vor dem Anschrauben der Lampen ist die Leitung mittelst eines Manometers mit einem Luftdruck von 25 Centimeter Wasserfäule zu prüfen, und muß der Wasserstand im Mano-

meter innerhalb einer Beobachtungszeit von 3 Minuten keine wahrnehmbare Veränderung zeigen.

Jede Gaslampe ist vor dem Anschrauben auf das Genaueste auf ihre Dichtigkeit zu prüfen und nicht eher anzuschrauben, bevor sie sich nicht vollkommen dicht erwiesen hat.

Nach dem Anschrauben der Lampen ist die Prüfung der ganzen Leitung zu wiederholen. Ist dieselbe gut ausgefallen, so ist bei der Gaswerksdirektion der schriftliche Antrag zu stellen, nunmehr die innere Leitung mit der Gasuhr zu verbinden, welche sodann ihrerseits die Leitung prüfen und nach Entfindung derselben thunlichst bald diese Arbeit ausführen lassen wird.

§ 9. Der Verfertiger der Gasanlage ist verpflichtet, den betreffenden Gasabonnenten mit allen Einzelheiten derselben bekannt zu machen und ihn namentlich über alle Vorsichtsmaßregeln zu unterrichten, welche bei der Benützung des Gases beobachtet werden müssen.

§ 10. Der Gasabnehmer hat die Verpflichtung, die Gaseinrichtung in gutem Zustande zu erhalten und vorgekommene Beschädigungen sogleich wieder herstellen zu lassen.

§ 11. Uebertretungen werden an Geld bis zu 50 Mark, beziehungsweise an Geld bis zu 50 Mark oder mit Haft bestraft.

E. Bauordnung.

1) Allgemeine Bauordnung vom 15. Mai 1869 (siehe Gesetz- und Verordnungsblatt No. 11).

2) Bauordnung für die Stadt Heidelberg vom 12. Dezember 1866 (in Separatabdrücken in der Buchdruckerei von G. Mohr zu beziehen). Eine neue Bauordnung für die Stadt Heidelberg wird im Jahr 1885 erscheinen.

F. Ortsstatut vom 29. Dezember 1884.

Die Errichtung von neuen gewerblichen Anlagen der in § 16 der Deutschen Gewerbeordnung bezeichneten Art in der Stadt Heidelberg ist untersagt:

Zu beiden Seiten der Gaisbergstraße, der Zähringerstraße zwischen der Rohrbacher- und Römerstraße, sowie der Römerstraße zwischen Bahnhof- und Zähringerstraße und auf dem von der Bahnhof-, Seegarten-, Gaisberg-, Radler-, Zähringer- und Römerstraße begrenzten Teil des Rohrbacher Baubezirkes.

Dieses Ortsstatut wurde unterm 14. November vom Bürgerausschusse und mit Erlaß vom 15. Dezember 1884, No. 22510 vom Großh. Ministerium des Innern genehmigt.

G. Die Errichtung von neuen Wohngebäuden und Brunnen in der Nähe des städtischen und israel. Friedhofs betr.

Ortspolizeiliche Vorschrift v. 3. April 1883. (§§ 96, Abs. 87a und 116 des P.-St.-G.-B.)

Neue Wohngebäude und Brunnen, welche in der Nähe des städtischen sowie des israelitischen Friedhofs — mit Ausnahme der schon in den Baubezirk eingebogenen Ecke der Rohrbacher und Schwehinger Straße — angelegt werden, sind in einer Entfernung von mindestens 100 Metern von der nächstliegenden Friedhofsmauer zu errichten.

V. Straßenpolizei.

A. Die Sicherheit, Bequemlichkeit, Reinlichkeit und Ruhe auf öffentlichen Straßen zc. betr.

Ortspoliz. Vorschrift v. 22. Dez. 1865 mit Aenderungen u. Zusätzen. § 366¹⁰ R.-St.-G.-B.

§ 1. Sämtliche Straßen der Stadt (ohne Unterschied, ob Haupt- oder Nebenstraßen) sind an den ersten fünf Wochentagen, und zwar in den Monaten vom 1. April bis 1. Oktober, morgens 8 Uhr, und in den Monaten vom 1. Oktober bis 1. April, morgens 9 Uhr, und Samstag, abends 5 Uhr, resp. 4 Uhr, die Trottoirs an letzterem Tag überdies auch schon morgens zu reinigen.

§ 2. Die Verbindlichkeit des Reinigens für die betreffenden Bewohner erstreckt sich auf den ganzen Teil des öffentlichen Weges längs der Häuser, Höfe, Gärten oder privateigentümlichen Plätze bis in die Mitte der Straße.

Dem Eigentümer des Hauses, wenn er solches bewohnt, im andern Fall dem Hauptmieter, liegt es ob, dafür zu sorgen, daß diese Verbindlichkeit gehörig erfüllt werde.

Ist das Haus an mehrere Hausbewohner vermietet, so entscheidet zunächst die etwa zwischen dem Eigentümer und den Mietern oder zwischen diesen unter sich getroffene Vereinbarung über die Verbindlichkeit zum Straßenreinigen. Fehlt eine solche Vereinbarung, oder ist sie unvollständig, oder ihre Existenz nicht sofort überzeugend nachzuweisen, so bleibt der Eigentümer oder Hauptmieter allein für den Vollzug des Straßenkehrens verantwortlich.

Bei unbewohnten Gebäuden, sowie bei allen Stallungen, Remisen, Gärten u. s. w. hat der Eigentümer oder Benützer der Lokale für das Kehren zu sorgen.

§ 3. Das Kehren der Straßen hat im nachbarlichen Einvernehmen so viel als möglich zu gleicher Zeit zu geschehen. Dasselbe muß so vorgenommen werden, daß die Straße gehörig rein ist.

§ 4. Auch außer den regelmäßigen Kehrzeiten können die Reinigungspflichtigen vom Polizeipersonal angehalten werden, die Straße zu reinigen und den Verkehr hemmende Gegenstände zu entfernen, wenn dies im Interesse der Reinlichkeit und des ungehinderten Verkehrs geboten erscheint. Sie sind namentlich dazu verpflichtet, so oft die Verunreinigung der Straße durch sie veranlaßt wird, und alsdann erstreckt sich selbstverständlich die Verpflichtung auf den ganzen Umfang der verunreinigten Straße, wenn, wie z. B. beim Abladen von Kohlen u. dgl., auch der Platz vor den Nachbarhäusern davon betroffen wird.

§ 5. Bei trockener Witterung sind die Straßen vor der Reinigung zur Verhinderung des Aufstäubens mit Wasser zu begießen.

§ 6. Alle auf die Straße führenden Kandel und Winkel sind jeden Tag mit ersteren gleichzeitig zu reinigen und die Gräben (sofern kein Frost vorhanden) mit frischem Wasser auszusüchswenmen.

§ 7. Alles in den Straßen aufwachsende Gras ist jeweils sogleich zu entfernen.

§ 8. Der Straßentelegraph darf nicht in die Oeffnungen der städtischen Kanäle (Kanalspunden) geschafft und muß sogleich von der Straße entfernt werden.

§ 9. Beim Eintritt der heißen Jahreszeit und anhaltender Trockenheit sind die Straßen und Gehbahnen wenigstens einmal des Tages, und zwar zwischen 6—7 Uhr abends mit frischem Wasser zu begießen.

In der Hauptstraße und Leopoldstraße (Anlage) hat dieses auch noch morgens zwischen 7—8 Uhr zu geschehen.

Bezüglich der Verpflichtung zum Begießen ist § 2 maßgebend.

§ 10. Die Droschkenkutscher haben die für sie bestimmten Sammelpflege von dem Dung ihrer Pferde, so oft derselbe in erheblicher Weise vorhanden, jedenfalls aber dreimal täglich, und zwar morgens, mittags und abends reinigen und diese Plätze während der heißen Jahreszeit täglich mehrmals mit reinem Wasser abschwemmen zu lassen.

§ 11. Bei eintretendem Schneewetter oder bei strenger Kälte sind die Gehbahnen vor den Häusern und die Wegübergänge nach der andern Seite der Straße durch die Hauseigentümer insoweit von Eis und Schnee rein zu halten, daß die Kommunikation ungestört erscheint. Bei etwaigem starkem Schneefalle ist aus den engeren und dem Verkehr am meisten ausgefetzten Straßen, wie namentlich aus der Hauptstraße, der Schnee jeweils nach dem Bedarf schaffen zu lassen.

§ 12. Aus den Häusern dürfen Schnee und Eis nur unter der Voraussetzung auf die Straße getragen werden, daß dieselben sofort von da wieder weggebracht werden.

§ 13. Das Schneeballwerfen, das Schleifen auf den Gehbahnen, das Fahren mit Rutschschlitten auf denselben, auf den Straßenabhängen und öffentlichen Plätzen bei eingetretener Schneefall, das Fahren mit Fuhrwerken aller Art, insbesondere Schlitten, Chaisen und sonstigen leichtern Gefährten ohne Schellenbehänge oder Glocken, der Gebrauch von langen, jogen. Schlittenpeitschen in der Stadt ist untersagt.

§ 14. „Bei eintretendem Glatteis oder sobald die Gehwege nicht ohne Gefahr begangen werden können, sind diese gehörig zu bestreuen.“

§ 15. Es darf zu dieser Zeit kein Wasser vom Hausbedarf aus den Häusern in die Straßenrinnen geleitet werden. Ueberhaupt darf nach eingetretener Frost kein Wasser mehr in die Rinnen oder auf die Straßen — namentlich in der Nähe der Brunnen — geschüttet, es muß dies vielmehr unmittelbar in die Oeffnungen der Kanäle eingegossen werden.

§ 16. Bei eintretendem Thauwetter haben die Hauseigentümer Schnee und Eis, welches vor ihren Häusern und in den Straßenrinnen sich angesammelt hat, wegführen zu lassen.

§ 17. Die Reinigung von Kloaken und Abtritten und die sogleich vorzunehmende Abfuhr ihres Inhalts, sowie die Ausfuhr der Seifensiederlauge darf nicht vor nachts 11 Uhr und in den Monaten April bis Oktober nicht nach 5 Uhr, in den übrigen Monaten nicht nach 6 Uhr morgens bewirkt werden. Ebenso ist es den Seifensiedern untersagt, während der Tageszeit Feit zu schmelzen.

Es ist untersagt, die zur Abfuhr des Inhalts der Abtrittsgruben dienenden Wagen, seien diese gefüllt oder geleert, auf den öffentlichen Straßen oder Plätzen der Stadt und deren nächsten Umgebung längere Zeit stehen zu lassen, als dies zum Zwecke der Grubenentleerung erforderlich ist.

§ 18. Zur Abfuhr des Kloaken- und Abtrittdüngers und jedes Pfuhlwassers überhaupt, sowie auch zur Abfuhr von Schutt u. dgl. dürfen nur wohlverwahrte Wagen und Behälter verwendet werden. Wer die Straße bei Abfuhr von Dünger u. verunreinigt, wird bestraft.

Zur Abfuhr des Abtrittsinhalts dürfen nur wasserdichte Fässer verwendet werden, welche durch Trichteröffnungen, die in der Mitte ihrer Tiefe mit wohl eingefügten Trichterdeckeln, verschließbar sind, zu füllen und durch gut in die Faßböden und die Gargeln eingepaßte, durch Schließen befestigte Thürlöcher zu entleeren sind. Auch der Dunggrubeneinhalt, d. i. Viehdünger und anderer, nicht mit menschlichen Excrementen vermischter Unrat darf, soweit er flüssig ist, nur in obigen Fässern, im übrigen aber nur in festgefüllten Kastenwagen (Bordwagen) abgeführt werden.

Weder Abtritt- noch Dunggrubeneinhalt darf auf die Straße gelegt werden.

Für die nicht nach obiger Vorschrift bewirkte Ladung sind nicht allein die Fuhrleute, sondern auch die die Ladung bewirkenden Dughändler und beziehungsweise Arbeiter verantwortlich.

Die zur Düngerabfuhr dienenden Fässer oder Wagen sind in deutlicher und haltbarer Weise mit dem Namen des Eigentümers zu versehen.

§ 18a. Der Hausbesitzer ist verpflichtet, auf Verlangen der Polizei den Namen dessen anzugeben, der die Entleerung von Grube und Abtritt und die Abfuhr des Inhalts vorgenommen hat; andernfalls bleibt er selbst für alle Uebertretungen verantwortlich.

§ 19. Den hiesigen Landwirten, welche trockenen Stalldünger oder Pfuhlwasser auf ihre Felder zu führen haben, ist — vorausgesetzt, daß sie geschlossenen Hofraum besitzen, in dem die Ladung geschehen kann — gestattet:

während der Monate September bis 1. Juni trockenen Stalldünger bis Mittags 12 Uhr und Pfuhlwasser zu jeder Stunde des Tages,

während der Monate Juni, Juli und August trockenen Stalldünger bis Morgens 8 Uhr zu laden und auszuführen; bezüglich der Abfuhr von Pfuhlwasser während der letztgenannten drei Monate bleibt es bei den in § 17 Abs. 1 festgesetzten Zeitbestimmungen.

Diesemigen Landwirte, welche aus Mangel an Hofraum genötigt sind, auf der Straße zu laden, sind hinsichtlich der Abfuhr von trockenem Dünger und von Pfuhlwasser an die in § 17 Abs. 1 festgesetzten Zeitbestimmungen gebunden.

Bei besonderen Witterungsverhältnissen, z. B. bei Glatteis, kann das Bezirksamt nach vorherigem Benehmen mit der Feldkommission den hiesigen Landwirten die Abfuhr von trockenem Stalldünger an einzelnen Tagen auch zu andern als den vorbezeichneten Zeiten gestatten. Endlich dürfen dieselben, wenn die Dungstätten in Folge eines Platzregens überschwemmt sein sollten, Pfuhlwasser zu jeder Jahres- und Tageszeit ausführen, ohne daß es hiezu einer besonderen Erlaubnis bedarf.

§ 20. Zur Ausführung des Düngers ist soviel immer möglich der Weg über die Haupt- und Leopoldstraße zu vermeiden, und soll die Zwingerstraße, Pläckerstraße, St. Annagasse oder die Nekarstraße eingeschlagen werden.

§ 21. Die Reinigung der unterirdischen Seitenkanäle ist von den betreffenden Hauseigentümern jedes Jahr und zwar gleichzeitig mit der von der Gemeindebehörde angeordneten Reinigung der unterirdischen Hauptkanäle, in welche jene einmünden, vornehmen zu lassen.

§ 22. Das Reinigen und Abschwemmen der Fuhrwerke darf nicht auf den Straßen und an öffentlichen Brunnen geschehen; es muß im Innern der Gebäude oder am Nekar vorgenommen werden.

§ 23. Diejenigen, welche größere Gegenstände, sogenannte Traglasten, namentlich auch solche, wodurch die Vorübergehenden beschmutzt oder beschädigt werden können, über die Straße tragen, haben sich von dem Trottoir entfernt zu halten und dürfen nur auf der Fahrstraße gehen. Ebenso darf die Passage auf den Trottoirs nicht durch unberufenes längeres Zusammenstehen mehrerer Personen gehemmt werden.

§ 23 a. Das Schleifen von Leesholz in der hiesigen Stadt einschließlich des Schloßbergs ist unterjagt und kann nur ausnahmsweise von der Polizeibehörde gestattet werden.

§ 24. Junges Vieh, Schweine, Federvieh sind in den Häusern zu halten; das freie Laufenlassen derselben auf der Straße ist unterjagt.

§ 25. Es ist verboten, tote Tiere, stinkenden Kot, Glas, Geschirr oder sonstigen Unrat auf die Straßen und öffentlichen Plätze zu werfen, oder Flüssigkeit irgend einer Art aus den Fenstern oder Thüren der Häuser auf die Straßen und öffentlichen Plätze zu schütten, sowie Teppiche und Tücher dahin auszustäuben. Kann der Thäter nicht ermittelt werden, so haftet der Inhaber des Gebäudeteils, woselbst die Uebertretung verübt worden ist, für die Strafe, wenn er nicht nachweist, daß er die Uebertretung nicht verhüten konnte. In den Häusern, deren Einrichtung das Ausleeren des Wassers im Innern unmöglich macht, muß das ausgießende Wasser auf die Straße getragen und dort ohne Belästigung der Vorübergehenden in die Rinnen ausgeleert werden.

§ 25 a. Es ist verboten, nach 7 Uhr morgens Betten, Wäsche, Teppiche und ähnliche Gegenstände in öffentlich sichtbarer Weise auszuhängen oder auszulegen.

§ 25 b. Das Aushängen von Verkaufsgegenständen an der äußeren Wand der Häuser oder das Ausstellen solcher auf der Straße ist unterjagt.

§ 26. Es ist unterjagt, die Straßen durch Auslaufenlassen von Jauche, Blut, Farbe oder andere, Ekel oder läßle Ausdünstung erregende Gegenstände zu verunreinigen.

§ 27. Das Auspicken der Fässer auf Straßen und öffentlichen Plätzen ist verboten. Dasselbe darf innerhalb der Stadt nur in den eingefriedigten Hof- und Bierkellerräumen der Brauer stattfinden und kann auch hier von der Polizeibehörde unterjagt werden, wenn nach Lage des Falles anzunehmen ist, daß durch das Picken eine Feuergefahr entstehen könnte. Bei Fackeljügen dürfen die Fackeln nicht an die Häuser oder Mauern gestoßen werden.

§ 28. Es ist verboten, auf öffentlichen Straßen und Plätzen seine Notdurft zu verrichten.

§ 29. Großes Schlachtvieh darf nicht ohne hinreichende Begleitung über die Straße geführt werden; es muß dabei mit einem Nasenband versehen und an Hörnern und Füßen mit starken Stricken so gebunden werden, daß es bei dem geringsten Versuch zum Losreißen oder Durchgehen gebündigt und zu Boden gerissen werden kann, bei Vermeiden der in § 102, Biff. 1 P.-St.-G. angedrohten Strafe bis zu 50 Mk. Lebendes Vieh, welches zum Handel bestimmt ist, darf nicht in der Stadt herumgetrieben, muß vielmehr nach dem Viehhofe gebracht werden.

§ 30. Unbespannte Pferde dürfen über die Straße nicht anders als am Zaum oder Halfter, und nebeneinander nie mehr als zwei geführt werden. Bespannte Wagen dürfen nie ohne Aufsicht des Fuhrmanns oder eines Stellvertreters desselben bleiben.

§ 31. Das Holzmachen vor den Häusern auf den Straßen, wenn es nicht durch gänzlichen Mangel an Hofraum geboten, ist unterjagt.

§ 32. Desgleichen das Werfen mit Steinen auf den Straßen und öffentlichen Plätzen.

§ 33. Fensterläden, seien sie geöffnet oder geschlossen, müssen fest angemacht werden. Die Läden des unteren Stockes dürfen in keinem Falle nur bis zur Hälfte geschlossen werden. Das Öffnen derselben muß mit der gehörigen Vorsicht geschehen, damit auf der Straße Vorübergehende durch sie nicht verletzt werden.

§ 34. Waren, welche in Fenstern und an Thürgestellen zur Schau ausgestellt oder aufgehängt werden, dürfen nicht über die Bauflucht des Hauses hervorragen. Fleisch und andere Waren, deren Berührung beschmutzt, dürfen außerdem nicht an Thürgestellen und überhaupt nicht auf eine Weise aufgehängt werden, daß Vorübergehende durch sie beschmutzt werden können. Das Anbringen von Schildern und andern Gegenständen an den Häusern in gleicher Höhe mit den städtischen Gaslaternen ist unterjagt. Es ist nur gestattet in einer Höhe von 8 Fuß über den Gehwegen und mit einem Vorprunze von höchstens 2 Fuß gegen die Straßen oder öffentlichen Plätze. Das Anbringen von Sonnendächern darf nur in einer Höhe von 7½ Fuß vom Trottoir bis zum Rahmen gemessen und auf die Breite gleich derjenigen des Trottoirs, beziehungsweise von 5 Fuß an denjenigen Stellen, wo das Trottoir breiter ist, geschehen.

§ 35. Alle Lastfuhrn, wie z. B. Holz-, Laub- und Heufuhrn, Möbeltransportwagen u. dgl. haben die Hauptstraße da, wo sie zunächst durch eine Seitengasse auf die Zwinger-, Seminar- und Plöckstraße gelangen können, alsbald zu verlassen und letztgenannte Straßen zu befahren, soweit dies rüchichtlich des Bestimmungsortes des Fuhrwerkes in der Stadt thunlich ist. Zusammengebundene Wagen dürfen nur in der Weise durch die Stadt fahren, daß die Deichsel des zweiten entweder abgenommen oder unter den ersten Wagen geschoben ist. Alle Heu- und Strohwagen, welche von und nach dem Heumarkt fahren, dürfen ihren Weg nicht durch die sehr steile, verlängerte große Mantelgasse zwischen den Häusern des Kaufmann Rupprecht und Privatmann Hoffmeister nehmen. Den Führern von Lastfuhrn, insbesondere auch von Kalksteinfuhrn, welche aus der Rohrbacherstraße kommen und nach der Bergheimerstraße oder durch letztere nach einer anderen Straße fahren wollen, ist unter- sagt, bei diesem Anlaß die Kaiser- sowie die Römerstraße zu benötigen.

§ 35 a. Das Fahren der Droschken- und Privat-Equipagen durch die Plöckstraße ist verboten, ausgenommen, wenn die Plöckstraße selbst, die Theaterstraße oder Friedrichstraße das Ziel der Fahrt ist. Für Fahrten von und nach dem Bahnhose darf nur die Haupt- straße oder der Weg über die Anlage bis zur Peterskirche und die Grabengasse benötigt werden.

§ 35 b. Die Wagen der Bierbrauer und Frachtfuhrleute, sowie überhaupt alle Wagen, welche nicht auf Federn ruhen, haben in der Stadt langsam und nicht im Trabe zu fahren.

§ 35 c. Steinwagen, welche geladen den Klingenteichweg oder Schloßweg herabfahren, müssen stets von zwei Männern begleitet sein, von denen der eine bei den Pferden, der andere an der Bremse sich aufzuhalten hat. Bei Uebertretungen werden sowohl die Bestizer der Steinwagen, als die Führer derselben bestraft.

§ 35 d. Es ist unter sagt, den alten Schloßberg mit Droschken oder Fuhrwerken zu befahren, sofern nicht eines der anstoßenden Häuser selbst der Ausgangs- oder Zielpunkt der Fahrt ist. Das rasche Fahren auf der neuen und alten Schloßbergstraße ist verboten.

§ 35 e. Das Fahren durch die Sandgasse ist nur in der Richtung von der Haupt- straße nach der Plöckstraße, nicht aber umgekehrt gestattet.

§ 36. Das Anfahren zum Theater hat in der Weise zu geschehen, daß nicht in der Theaterstraße umgewendet wird. Beim Abholen haben sich die Wagen oberhalb des Theaters aufzustellen und dürfen erst dann vorfahren, wenn das Publikum sich zum großen Teil entfernt hat, welchen Zeitpunkt der diensthuernde Polizeidiener bezeichnen wird. Bei Bällen, Konzerten, Versammlungen u. dgl. haben sich die Fahrenden bezüglich des An- und Abfahrens nach den von der Polizei getroffenen besonderen Anord- nungen zu richten.

§ 37. Die Aufstellung von Fuhrwerken auf der Hauptstraße in ihrer ganzen Ausdehnung ist verboten. Um jedoch den an der Hauptstraße wohnenden Wirten beim mangelndem Raum im Innern ihrer Häuser die Möglichkeit der Aufnahme von Fremden mit Fuhrwerken nicht zu verschließen, werden folgende Plätze zum Aufstellen der Wagen gestattet: die Straße zwischen dem Gasthaus zum Eisernen Kreuz und dem Karlsplatz, jene zwischen dem Schupp'schen Hause und Karlsplatz und die Karlsstraße, wofür zur Meßzeit der obere Teil der letzteren nebst der Plankengasse benutzt werden kann; ferner die Hirsch- straße, die verlängerte Ingrimstraße, vom Prinz Friedrich bis zur Universität, nötigen- falls auch die zwischen dem Museum und der Universitätsbibliothek befindliche Straße und endlich der Ludwigsplatz nächst dem Halleplatz für die Droschken. Die Holzfuhrn, insbe- sondere auch die Wellenfuhrn, dürfen nicht in der Stadt herumfahren, sie haben vielmehr ihre Wagen auf dem eben bezeichneten Teile des Ludwigsplatzes aufzustellen. Den Besitzern der zunächst der hl. Geistkirche gelegenen Wirtschaften ist auch gestattet, die bei ihnen ein- ziehenden Fuhrwerke auf dem Platze vor der Pforte dieser Kirche, gegenüber dem Ritter- wirtschaftshaus aufzustellen; dies muß jedoch in einer Weise geschehen, daß das Anfahren der für die Kirche bestimmten Chaisen nicht unmöglich gemacht und überhaupt den Kircheng- ängern der freie und ungehinderte Eingang nicht benommen wird. An solchen Wagen muß die Deichsel zurückgelegt oder abgenommen und nachts Beleuchtung durch Laternen angebracht werden. Ist die Uebertretung vor einem Wirtschaftshaus durch einziehende Reisende oder fremde Fuhrleute begangen worden, so wird die Strafe gegen den Wirt vorbehalt- lich seines Rückgriffs auf den Uebertreter erkannt.

§ 38. Jedermann, welcher zu irgend einem Zweck das Straßenpflaster aufbrechen lassen muß, ist gehalten, 24 Stunden vor Beginn der Arbeit und nach Beendigung derselben den Gemeinderat in Kenntnis zu setzen. Der Gemeinderat wird alsdann, um eine gleichmäßige und schnelle Herstellung des aufgerissenen Pflasters zu erreichen,

unter Aufsicht des Stadtbaumeisters dasselbe auf Kosten desjenigen, welcher es hat aufbrechen lassen, binnen längstens 24 Stunden wieder in den gehörigen Stand setzen lassen.

§ 39. Das Ankerwerfen auf dem Vorland ist überall da, wo dasselbe gepflastert ist und Ringe angebracht sind, untersagt. Ebenso ist verboten auf diese Ringe Holz, Steine oder andere Gegenstände, wodurch deren Benützung erschwert wird, zu legen.

§ 40. Uebertretungen obiger Vorschrift werden nach § 366 Z. 10 R.-Str.-Gef.-B. mit Geldstrafe bis zu 60 Mark oder mit Haft bis zu 14 Tagen bestraft.

B. Das Sperren der Wagenräder betr.

Dasselbe ist vorgehrieben für den Schloßberg, das Klingenthor, den Weg vom Klingenthor über die Eisenbahnen bis zum Gymnasiumsgebäude, für die Neckarbrücke, die Bremeneckgasse bis zur Oberbadgasse, die Lebergasse, Fischergasse, Marstallstraße, Schiffgasse, Brunnengasse und die Straße zum Heumarkt.

Uebertretungen werden gemäß § 123 Ziff. 4 R.-Str.-Gef.-B. an Geld bis zu 60 Mark oder Haft bis zu 14 Tagen bestraft. (Ortspolizeil. Vorschrift. v. 18. Nov. 1865.)

C. Die Ordnung auf den Anlagen und dem Bismarckplatz betr.

Ortspolizeiliche Vorschrift vom 15. Juli 1882.

§ 1. Die vordere Bankreihe in den städtischen Anlagen der Leopoldstraße unmittelbar längs des Gehwegs, sämtliche Bänke in den Anlagen, bei der St. Peterskirche und jene in dem Garten um den Neptunspringbrunnen, sowie auf der Anlage des Bismarckplatzes sind nur für Erwachsene und Kinder in Begleitung ihrer Angehörigen bestimmt.

§ 2. Diensthofen in Begleitung von Kindern dürfen nur die hinter der genannten Bankreihe stehenden, sowie die auf dem Bredeplatz und in dem ehemaligen landwirtschaftlichen Garten aufgestellten Sitzbänke benützen.

§ 3. Kinderwagen dürfen nicht nebeneinander gefahren werden; in der Strecke von der früheren Pension Dlinger (Leopoldstraße No. 22) bis zum Dr. Herth'schen Hause haben sich die Diensthofen mit denselben auf dem neu angelegten Gehwege hinter der südlichen Baumreihe zu halten.

§ 4. Verboten ist:

- 1) Das Fahren und Reiten auf den Gehwegen.
- 2) Das Betreten der Rasenplätze und Pflanzengruppen, das Uebersteigen und Durchbrechen der Einfriedigungen, das Abpfücken, Losreißen, Abschneiden oder Abschlagen, sowie das Entwenden von Blumen, Pflanzen und Zweigen.
- 3) Das Verunreinigen von Gebäuden, Gartenanlagen, Wegen und Bänken.
- 4) Das Befahren des Neptungartens mit Kinderwagen.

§ 5. Der Anlageaufseher hat über die Befolgung dieser Vorschrift zu wachen. Wer den Bestimmungen der §§ 1—3, 4 Ziffer 1 und 3 zuwiderhandelt, hat Geldstrafe bis zu 60 Mark oder Haftstrafe bis zu 14 Tagen zu gewärtigen. Zuwiderhandlungen gegen § 4 Ziffer 2 ziehen Geldstrafen bis zu 50 Mark oder Haft bis zu 8 Tagen beziehungsweise Geldstrafe bis zu 20 Mark nach sich.

D. Den Verkauf von Blumen, Obst und Backwaaren auf Straßen und öffentlichen Plätzen betr.

Ortspolizeiliche Vorschrift vom 21. September 1879.

Auf Grund des § 366 Ziffer 10 R.-Str.-Gef.-B. wird das Feilbieten von Blumen, Obst und Backwaaren auf den Straßen und öffentlichen Plätzen durch Kinder unter 14 Jahren verboten. Eltern und Vormünder sind für Uebertretungen dieses Verbots durch ihre Kinder mit verantwortlich.

E. Die Kanalisation der Stadt Heidelberg betr.

Ortspolizeiliche Vorschrift vom 20. Oktober 1873.

§ 1. In allen Straßen der Stadt Heidelberg, in denen städtische Kanäle sich befinden, ist die Versenkung oder oberirdische Ableitung des Wassers der Haushaltungen, Küchen und Fabriken, sowie des Abflusses der städtischen Wasserleitung und des Regenwassers verboten.

In den Straßen, wo erst künftig Kanäle erbaut werden, tritt das gleiche Verbot von der Zeit ihrer Benützung an in Kraft.

§ 2. Dagegen ist jeder von dem Verbote des § 1 betroffene Hausbesitzer berechtigt, nachdem er 8 Tage zuvor dem Gemeinderate Anzeige gemacht hat, den betreffenden Kanal mittelst einer Zweigleitung zu benützen gegen Entrichtung eines einmaligen Beitrags zu den Herstellungs- und Unterhaltungskosten, welcher von dem Gemeinderate nach besonders zu bestimmenden Grundsätzen festgestellt werden wird. Sämtliche Kosten des Zweigkanals hat der Hausbesitzer zu tragen.

§ 3. Uebertretungen des § 1 werden an Geld bis zu 150 Mark oder mit Haft bestraft. Vollzugsverordnung vom 4. Mai 1874:

1) Für diejenigen Bewohner der Stadt, aus deren Häusern oder sonstigem liegenschaftlichem Besitztume jetzt schon Zweigleitungen in die städtischen Kanäle führen, tritt das Verbot des § 1 der ortspolizeilichen Vorschrift alsbald in Kraft.

2) Diejenigen Bewohner, deren Häuser u. an städtischen Kanälen liegen, aber bis jetzt noch nicht durch Zweigleitung mit denselben verbunden sind, erhalten zu diesem Zwecke eine einjährige Frist von heute ab; nach Ablauf dieser Frist findet das erwähnte Verbot auch auf sie Anwendung.

3) Ein Verzeichnis der Straßen und Straßenecken, in welchen sich zur Zeit städtische Kanäle befinden, liegt in der Kanzlei zur Einsicht auf.

4) Der nach § 2 der ortspolizeilichen Vorschrift für die Benützung der städtischen Kanäle zu entrichtende einmalige Beitrag wird auf 8 M. 60 Pf. für den laufenden Meter der Länge des Besitztums nach der Straße hin festgesetzt; dieser Betrag ist auch da, wo eine Kanalstrecke von beiden Seiten benützt wird, von jedem Angrenzer zu entrichten.

F. Das Reinigen der Privatkanäle betr.

Eine demnächst erscheinende ortspolizeiliche Vorschrift wird die bezügl. Bestimmungen enthalten, auf welche Art und Weise sämtliche Privatkanäle der Stadt durch die städtischen Kanalleger gereinigt und die Kosten hierfür durch die Stadtkasse von den betr. Hausbesitzern nach Maßgabe ihres Häusersteuer-Kapitals erhoben werden.

G. Die Reinhaltung der Schlammfänger betr.

Ortspolizeiliche Vorschrift vom 2. September 1876.

§ 1. Das Ablagern von Straßenechricht, Unrat, Staub, Schutt und Abfällen jeder Art in die städtischen Kanaleinsläufe und Schlammfänger ist unterjagt.

§ 2. Uebertretungen werden an Geld bis zu 60 Mark oder mit Haft bis zu 14 Tagen bestraft.

H. Die Handhabung der Straßenpolizei im Heidelberger Stadtwald.

Ortspolizeiliche Vorschrift vom 23. Oktober 1880.

§ 1. Es ist verboten, auf Wegen Fuhrwerke statt durch Anwendung eines Radschuhs oder einer Müde rauh zu sperren.

§ 2. Das Fahren, Reiten und Viehtreiben auf Fuß-, sowie auf Gehwegen ist unterjagt.

§ 3. Das Verunreinigen der Wege, freien Plätze, Schutzhäuschen sowie der an Wegen aufgestellten Tische und Bänke ist verboten.

Uebertretungen der §§ 1 und 2 werden gemäß § 366 Z. 10 R.-St.-G.-B. an Geld bis zu 60 Mark oder mit Haft bis zu 14 Tagen, Uebertretungen des § 3 gemäß § 129 P.-St.-G.-B. mit gleicher Strafe geahndet.

J. Die Erhaltung des Klingentrichweges und der übrigen Wege des Stadtwaldes betr.

Ortspolizeiliche Vorschrift vom 20. Januar 1883.

§ 1. Alle Wagen, mit welchen aus den Steinbrüchen oder aus dem Stadtwalde Mauersteine abgeführt werden sollen, müssen mit geschlossenen Kasten versehen sein, welche nicht länger als 3,60 Meter sind und mit Einschluß der Leiterbäume die Höhe von 0,60 Meter nicht übersteigen. Der Wagenkasten muß unten eine lichte Weite von 0,60 Meter und oben eine solche von 0,90 Meter haben.

§ 2. Die Räder der Steinwagen müssen annähernd vorn 1,05 Meter, hinten 1,30 Meter Höhe haben. Die Reife derselben dürfen nicht unter 12 Centimeter breit sein.

§ 3. Das Gewicht der Ladung eines Wagens darf 80 Centner nicht übersteigen, die Abfuhr von 27 Kubikmeter (einer badischen Kubitruete) Mauersteine darnach nicht in weniger als 10 Wagenladungen erfolgen.

§ 4. Bei allen Steinfuhren sind zwei sog. Mücken anzuwenden und ist das Raushperren und das Anlegen eines Radshuhs untersagt. Die Steinfuhren sind stets von zwei Männern zu begleiten, von welchen der eine die Pferde zu beaufsichtigen, der andere die Mücken zu bedienen hat.

§ 5. Bei den Holzfuhwerken und Fuhwerken anderer Art ist das Raushperren untersagt, dagegen die Anwendung eines Radshuhs gestattet.

§ 6. Vorstehende Bestimmungen treten bezüglich der Breite der Räder mit dem 1. Januar 1885, im Uebrigen mit dem Tage der Veröffentlichung dieser ortspolizeilichen Vorschrift in Kraft.

§ 7. Uebertretungen werden auf Grund des § 366, Ziff. 10 R.-St.-G.-B. an Geld bis zu 60 Mark oder mit Haft bis zu 14 Tagen bestraft.

K. Schloßgarten-Ordnung.

Ortspolizeiliche Vorschrift vom 29. November 1880.

§ 1. Verboten ist:

1) Das Hausfieren mit Waren jeder Art, insbesondere das Feilbieten von Blumen, Backwaren, Obst u. dgl.;

2) Das Tragen schwerer Lasten, als Holz und Grassbündel;

3) Das Fahren mit Schubkarren;

4) Das Werfen mit Steinen;

5) Das Fahren und Reiten, mit Ausnahme des Wegs vom Gartenthor am Schloßberg bis in den inneren Schloßhof, auf welchem im Schritt gefahren und geritten werden darf.

§ 2. Verboten ist ferner:

1) Das Betreten der Rasenplätze und Pflanzengruppen, das Uebersteigen und Durchbrechen der Einfriedigungen, das Abpflücken, Losreißen, Abschneiden oder Abschlagen, sowie das Entwenden von Gartenfrüchten, Blumen, Pflanzen und Zweigen.

2) Das Verunreinigen von Gebäuden, Gartenanlagen, Wegen, Brunnen, Tischen und Bänken.

3) Das Erstklettern der Ruinen.

§ 3. Auf dem Burgweg darf nicht gefahren werden; dagegen ist das Reiten auf Eiern oder Pferden bis dahin, wo der Weg nach der Karlschanze und nach dem Friesenberg sich teilt, gestattet.

Die leergehenden Tiere sind in langsamem Schritt zu führen. Die von den Tieren herrührenden Verunreinigungen des Weges müssen sogleich beseitigt werden.

§ 4. Hunde sind im ganzen Schloßbezirk an kurzer Leine zu führen.

§ 5. Bezüglich der Polizeistunde in der Schloßrestauration sowie bezüglich des Mitnehmens von Hunden in diese Wirtschaft gelten die allgemeinen polizeilichen Vorschriften.

§ 6. Wer den Bestimmungen der §§ 1, 3 und 4 zuwiderhandelt, hat nach Maßgabe des § 366 Z. 10 des R.-Str.-Ges.-B. Geldstrafe bis zu 60 Mark oder Haft bis zu 14 Tagen zu gewärtigen.

Zuwiderhandlungen gegen § 2 Z. 1 ziehen gemäß § 144 und 145 Z. 3 des P.-St.-G.-B. Geldstrafen bis zu 50 Mark oder Haft bis zu 8 Tagen, bezw. Geldstrafen bis zu 20 Mark nach sich.

Zuwiderhandlungen gegen § 2 Z. 2 werden nach § 129 des P.-St.-G.-B. mit Geldstrafen bis zu 60 Mark oder mit Haft bis zu 14 Tagen, und Zuwiderhandlungen gegen § 2 Z. 3 nach § 100 des P.-St.-G.-B. mit Geldstrafen bis zu 10 Mark geahndet.

VI. Straßenpolizei-Ordnung

vom 12. Mai 1882. (Ges.- und Verord.-Bl. S. 129—135.)

§ 1. Schnelles und unvorsichtiges Reiten und Fahren. Es ist untersagt, durch schnelles oder unvorsichtiges Reiten oder Fahren auf öffentlichen Wegen Menschen oder fremdes Eigentum in Gefahr zu setzen.

§ 2. Gebot des Schritt- Reitens und -Fahrens. Auf Straßenecken, für welche ein bezügliches Gebot der zuständigen Behörde ergangen und im Wege der Polizeivorschrift oder durch obrigkeitlichen Anschlag bekannt gemacht worden ist, darf nur im Schritt geritten und gefahren werden.

§ 3. Fahren während der Schneebahn. Es ist unterjagt, während der Schneebahn auf öffentlichen Wegen ohne Geläute oder Schelle zu fahren.

§ 4. Lagern von Gegenständen auf öffentlichen Wegen u. Plätzen. Es ist unterjagt, ohne Genehmigung der zuständigen Behörde auf öffentlichen Wegen und Plätzen Gegenstände, durch welche der freie Verkehr gehindert werden kann, aufzustellen, hinzulegen oder liegen zu lassen oder den bei der Genehmigung festgesetzten Bedingungen zuwiderzuhandeln.

§ 5. Beleuchtung solcher Gegenstände. Wer auf öffentlichen Wegen und Plätzen Gegenstände der in § 4 bezeichneten Art aufstellt, hinlegt oder liegen läßt, hat dafür zu sorgen, daß dieselben während der Dunkelheit genügend beleuchtet sind. Diese Verpflichtung liegt, wenn Fuhrwerke durchreisender Personen auf öffentlichen Wegen und Plätzen während der Dunkelheit aufgestellt sind, sowohl dem Leiter des Fuhrwerks als dem Wirte ob, bei welchem der Reisende eingestellt hat.

§ 6. Schleifen von Gegenständen auf Landstraßen. Es ist unterjagt, auf den Landstraßen Gegenstände zu schleifen, welche, wie Steine, Bäume, Bauholz, Sägelöcher, Maschinen, Stangen, Pflüge, vermöge ihrer Gestalt, Größe oder Schwere die Fahrbahn angreifen.

Ausnahmsweise kann durch die zuständige Behörde das Schleifen solcher Gegenstände oder einzelner Gattungen derselben auf bestimmten Landstraßen oder Landstraßenstrecken gestattet werden, sofern Benachteiligungen der Straße (namentlich bei genügender Schneebahn) in Folge des Schleifens nicht zu befürchten sind oder nach den örtlichen Verhältnissen der Land- und Forstwirtschaft eine ausnahmsweise Gestattung als dringend wünschenswert erscheint.

Werden Gegenstände auf den Landstraßen geschleift, so sind die Vorsichtsmaßregeln zu beachten, die zur Verhütung von Störungen des Verkehrs, von Gefährdungen der Sicherheit und von erheblicheren Beschädigungen des Straßenkörpers allgemein erforderlich oder bei Ertheilung der Genehmigung besonders vorgeschrieben worden sind.

§ 7. Schleifen von Gegenständen auf Gemeindewegen. Die Bestimmung des letzten Absatzes des § 6 findet auch auf Gemeindewege Anwendung. Im Uebrigen kann das Schleifen solcher Gegenstände auf Gemeindewegen durch orts- oder bezirkspolizeiliche Vorschrift unterjagt oder beschränkt werden.

§ 8. Aufgraben und sonstige Arbeiten auf öffentlichen Wegen. Es ist unterjagt, ohne vorgängige Genehmigung der zuständigen Behörde an öffentlichen Wegen Aufgrabungen und sonstige den Straßenkörper oder dessen Zubehörden berührende Arbeiten vorzunehmen oder den Bedingungen der in dieser Hinsicht erteilten Genehmigung zuwiderzuhandeln.

Die Genehmigung ist auch dann einzuholen, wenn die Aufgrabungen und sonstigen Arbeiten zum Zweck der Herstellung und Unterhaltung von Zufahrten, Dohlen und anderen Vorrichtungen geschehen sollen, welche den Anstößern oder sonstigen Personen an dem öffentlichen Wege kraft Duldung oder eines in Anspruch genommenen Rechtstitels zustehen.

§ 9. Breite der Ladung. Lastwagen dürfen bei der Fahrt auf öffentlichen Wegen nicht so breit geladen sein, daß sie den doppelten Raum der Radspur einnehmen.

Ausnahmen können für bestimmte Wegestrecken durch die zuständige Behörde allgemein oder in einzelnen Fällen gestattet werden.

§ 10. Schwere der Ladung. Es ist unterjagt, öffentliche Brücken mit Lasten, welche mit der Tragfähigkeit der Brücke nicht mehr im Verhältnis stehen, zu befahren, oder den von den zuständigen Behörden hinsichtlich der Befahrung öffentlicher Brücken mit schweren Lasten festgesetzten Bedingungen zuwiderzuhandeln.

Sollen öffentliche Brücken mit Lasten befahren werden, welche 10000 Kilogramm übersteigen, so bedarf es dazu der vorgängigen Genehmigung der zuständigen Behörde, welche allgemein für eine bestimmte Brücke oder in den einzelnen Fällen der Benützung erteilt werden kann.

§ 11. Aneinanderhängen von Wagen. Beim Fahren dürfen nie mehr als zwei Wagen aneinander gehängt sein.

Das Zusammenhängen von zwei Wagen ist nur gestattet, wenn der hintere Wagen nicht stärker beladen, nicht größer und nicht schwerer ist, als der vordere Wagen, und wenn außerdem durch eine feste Verbindung beider Wagen (insbesondere durch Unterschiebung der hinteren Deichsel unter den vorderen Wagen) für eine sichere Steuerung des hinteren Wagens gesorgt ist.

Durch die zuständige Behörde kann für öffentliche Wege oder Strecken derselben, bei denen das Fahren mit zusammengehängten Wagen wegen der Größe des Gefälls, der Schärfe der Krümmungen oder der Schmalheit der Fahrbahn die Verkehrssicherheit gefährdet, das Zusammenhängen von Wagen ganz unterjagt oder auf das Anhängen unbeladener Wagen, von Bewägelchen oder in sonstiger Weise beschränkt werden.

§ 12. Langholztransport. Fuhrwerke, welche zum Transport von Langholz auf öffentlichen Wegen benützt werden, sind derart einzurichten und zu leiten, daß Gefährdungen der Verkehrssicherheit vermieden werden.

Für öffentliche Wege oder Strecken derselben, welche wegen der Größe des Gefälls, der Schärfe und Zahl der Krümmungen oder der Schmalheit der Fahrbahn besondere Schwierigkeiten für den Langholztransport bieten, kann durch die zuständige Behörde vorgeschrieben werden, daß beim Langholztransport der Vorderwagen mit einem drehbaren Schemel, der Hinterwagen mit einer Vorrichtung zum Leiten (Schwiche) versehen sein und dem Wagen das zur Leitung und Bedienung erforderliche Personal (zwei erwachsene Personen) beigegeben sein muß.

§ 13. Beleuchtung der während der Dunkelheit fahrenden Fuhrwerke. Fuhrwerke, welche nach eingetretener Dunkelheit auf öffentlichen Wegen fahren, müssen mit einer helleuchtenden Laterne versehen sein.

§ 14. Begegnung von Fuhrwerken im Allgemeinen. Kommen zwei Fuhrwerke auf öffentlichen Wegen einander entgegen, so sollen sie sich nach rechts ausweichen.

Findet jedoch die Begegnung auf steilen Wegen, längs eines Abhanges statt, so soll mit dem bergauf fahrenden Fuhrwerk gegen den Abhang ausgewichen werden.

§ 15. Begegnungen von Fuhrwerken auf engen Wegen. Ist wegen der Enge oder sonstigen Beschaffenheit des Weges das Ausweichen nicht möglich, so hat derjenige, welcher das ihm entgegenkommende Fuhrwerk zuerst bemerken kann, an einer zum Vorbeilassen passenden Stelle so lange zu halten, bis das andere Fuhrwerk vorbeigefahren ist.

Auf solchen Wegen sollen sich die Fuhrleute durch Zuruf, Knallen mit der Peitsche, die Postillone mit dem Horn, Zeichen geben.

§ 16. Verhalten von Fuhrwerken bei Unmöglichkeit des Vorbeifahrens. Treffen zwei Fuhrwerke an einer Stelle zusammen, wo auch kein Vorbeilassen möglich ist, so muß dasjenige zurückfahren, für welches dies nach den Umständen, insbesondere nach der Entfernung der nächsten Ausweichstelle, nach Beschaffenheit, Gefäll und Richtung des Weges und nach der Ladung mit den wenigsten Schwierigkeiten verbunden ist.

§ 17. Begegnung von Reitern und Heerden mit Fuhrwerken. Reiter und Heerden haben jeden ihnen begegnenden Fuhrwerken auszuweichen.

Bei engen Wegen soll das Fuhrwerk denselben, um ihnen das Vorkommen zu ermöglichen, so viel als thunlich Raum lassen, auch nötigenfalls, namentlich bei Begegnung mit Heerden, Schritt fahren oder anhalten.

Treffen Reiter oder Heerden mit Fuhrwerken auf Wegen zusammen, wo kein Ausweichen oder Vorbeilassen möglich ist, so müssen die ersteren umkehren.

§ 18. Begegnung von Heerden und Reitern mit einander. Wenn zwei Heerden oder Reiter einander entgegenkommen, soll es unter ihnen ähnlich gehalten werden, wie für die Fuhrwerke in den §§ 14—15 vorgeschrieben ist.

§ 19. Nachfahren und Nachreiten. Die Führer von Heerden sowie von langsam fahrenden Fuhrwerken sollen, wo dies nach der Breite und Beschaffenheit des Weges thunlich ist, die nachkommenden schneller fahrenden Fuhrwerke und die nachkommenden Reiter auf gegebenes Zeichen (§ 15, Absatz 2) links an sich vorüber lassen, indem sie nach rechts ausweichen.

§ 20. Straßenlokomotiven und dergleichen. Wagen, welche durch Dampf oder sonstige elementare Kräfte (z. B. heiße Luft, Gas) fortbewegt werden (Straßenlokomotiven, Dampfstuttschen u. dgl.), dürfen zum Fahren auf öffentlichen Wegen und Plätzen nur mit besonderer Genehmigung der zuständigen Behörde und unter Einhaltung der dabei

zur Sicherheit und Ordnung des Verkehrs und zum Schutze des Straßenkörpers festgesetzten Bedingungen verwendet werden.

Handelt es sich nur um einmalige Fahrten auf kurze Strecken, so ist das Bezirksamt beauftragt, im Einverständnis mit der Straßenbauinspektion und nach Anhörung der Ortspolizeibehörden der durch die Fahrt berührten Gemeinden die Genehmigung zu erteilen.

Zur Eröffnung eines dauernden Fahrbetriebs mit Wagen, welche durch Dampf oder sonstige elementare Kräfte fortbewegt werden, ist die Genehmigung des Ministeriums des Innern erforderlich. Soweit Gemeindegewege und in der Kreisverwaltung stehende Wege durch den Fahrbetrieb berührt werden, wird die Genehmigung nach Anhörung der betreffenden Gemeinde- beziehungsweise Kreisbehörden erteilt.

§ 21. Öffentliche Brücken und Plätze. Zu den öffentlichen Wegen im Sinne dieser Verordnung sind auch die Brücken und Plätze, soweit sie bestimmungsgemäß dem öffentlichen Verkehr dienen, zu rechnen.

§ 22. Zuständige Behörden bei Landstraßen. Zur Erlassung der auf Landstraßen bezüglichen Anordnungen und Nachsichterteilungen ist in den Fällen der §§ 4, 6, 8, 9, 10 die Straßenbauinspektion in den Fällen der §§ 121 und 123 Ziffer 4 des Polizeistrafgesetzbuches und der §§ 2, 11 und 12 dieser Verordnung das Bezirksamt nach Benehmen mit der Straßenbauinspektion zuständig.

Handelt es sich um Anordnungen, welche für eine Landstraße oder bestimmte Strecken derselben allgemeine Bedeutung haben, so ist die Anordnung im Amtsverlängigungsblatt oder in sonst geeigneter Weise, z. B. durch Anbringung eines Anschlags, zur öffentlichen Kenntnis zu bringen.

Für Landstraßenecken, welches gleichzeitig Ortsstraßen sind, können in dringenden Fällen solche Anordnungen, namentlich im Falle des § 4 dieser Verordnung, auch durch die Ortspolizeibehörde erlassen werden; alsdann ist aber die an sich zuständige Behörde (die Straßenbauinspektion oder das Bezirksamt) zum Zwecke der etwaigen weiteren Verfügung alsbald von der getroffenen Anordnung in Kenntnis zu setzen.

§ 23. Zuständige Behörden bei Gemeindegewegen. Zur Erlassung der auf Gemeindegewege bezüglichen Anordnungen ist in den in § 22 bezeichneten Fällen die Ortspolizeibehörde zuständig.

Steht der bezügliche Gemeindegeweg unter der Aufsicht der technischen Staatsbehörde oder unter der Verwaltung des Kreisverbandes, so ist zuvor die Straßenbauinspektion und im letzteren Falle, soweit ohne Verzögerung thunlich und namentlich vor Erlassung allgemeiner und dauernder Anordnungen, auch der Kreisausschuß (beziehungsweise Sonderausschuß) zu hören.

Handelt es sich um Anordnungen, welche für einen Gemeindegeweg oder bestimmte Strecken desselben eine allgemeine Bedeutung haben, so sind dieselben in der Regel in der Form einer bezirks- oder ortspolizeilichen Vorschrift zu erlassen und jedenfalls in geeigneter Weise (vergleiche § 22 Absatz 2) zur öffentlichen Kenntnis zu bringen.

§ 24. Orts- und bezirkspolizeiliche Vorschriften. Im Uebrigen bleibt es hinsichtlich der Gemeindegewege und Ortsstraßen gemäß Artikel 3 Ziffer VI. lit. e. des badischen Einführungsgesetzes vom 23. Dezember 1871 zum Reichsstrafgesetzbuche den Bezirks- und Ortspolizeibehörden vorbehalten, nach Maßgabe der besonderen Bedürfnisse und Verhältnisse weitere Bestimmungen zur Erhaltung der Sicherheit, Bequemlichkeit, Reinlichkeit und Ruhe auf den öffentlichen Wegen zu erlassen.

Wenn derartige polizeiliche Vorschriften für Ortsstraßen, die sich im Landstraßenverbände befinden, oder für Gemeindegewege, welche unter der Aufsicht der technischen Staatsbehörde oder unter der Verwaltung der Kreise stehen, erlassen werden sollen, so ist zuvor die Straßenbauinspektion und in letzterem Falle auch der Kreisausschuß beziehungsweise Sonderausschuß zu hören.

§ 25. Handhabung der straßenpolizeilichen Aufsicht. Neben den Bediensteten der Staats- und Gemeindepolizei sind insbesondere die Straßenwarte und die Straßenmeister dazu berufen, bei Zuwiderhandlungen gegen die Vorschriften dieser Verordnung, gegen die in den §§ 107—109, 116, 120—124, 129 des Polizeistrafgesetzbuchs, dem § 386 Ziffer 2—5, 8 und 9, dem § 367 Ziffer 12—15 und § 370 Ziffer 1 und 2 des Reichsstrafgesetzbuches enthaltenen straßenpolizeilichen Bestimmungen sowie gegen die etwa erlassenen bezirks- und ortspolizeilichen Vorschriften sachentsprechend einzuschreiten, die Fortsetzung derselben zu verhindern und sowohl hinsichtlich der selbst wahrgenommenen als der anderwärts in Erfahrung gebrachten Zuwiderhandlungen alsbald Anzeige zu erstatten.

Die Anzeige des Straßenwarts ist, wenn es sich um eine auf einer Landstraße begangene Zuwiderhandlung gegen § 120 des Polizeistrafgesetzbuchs, um Zuwiderhandlungen gegen §§ 107, 108 Ziffer 2, 109 Ziffer 1 und 3, 116 und 129 des Polizeistrafgesetzbuchs oder um Zuwiderhandlungen gegen die §§ 367 Ziffer 13—15 und 370 Ziffer 1 und 2 des Reichsstrafgesetzes handelt oder wenn die Zuwiderhandlung in Gemeinden begangen wurde, wo die Ortspolizei durch die Staatsbehörde verwaltet wird, an das Bezirksamt, in den übrigen Fällen an den Bürgermeister der Gemarkung zu richten, innerhalb welcher die Uebertretung begangen wurde; auch hat der Straßenwart solche Zuwiderhandlungen, falls sie auf Landstraßen oder auf einem der Aufsicht der technischen Staatsbehörde unterstehenden Gemeindegeweg begangen wurden, zur Kenntnis des vorgelegten Straßenmeisters zu bringen.

Die Bürgermeister haben die Anzeige in den durch die §§ 131 und 132 des obigen Einführungsgesetzes und § 23 der Vollzugsverordnung vom 11. September 1879 über das Polizeistrafverfahren bezeichneten Fällen an das Bezirksamt abzugeben.

§ 26. **Schlusßbestimmung.** Diese Verordnung tritt vom Tage der Verkündung an in Kraft.

VII. Gewerbe-Polizei.

A. Kauf und Verkauf.

1. Speisemarkt-Ordnung.

Ortspolizeiliche Vorschrift vom 19. Dezember 1874. (§ 149 Z. 6 Gew.-Ordn.)

§ 1. Das Feilbieten von Virtualien und allen auf den Wochenmärkten zulässigen Gegenständen kann, Sonn- und Festtage ausgenommen, jeden Tag von Morgens früh bis Mittags 12 und nach alter Gewohnheit am Freitag Abend auf den für den Markt bestimmten Plätzen stattfinden, nämlich:

- 1) auf dem Marktplatz,
- 2) auf dem Bredeplaz mit der Akademiestraße.

Die Einmündung der Straßen muß offen gehalten und darf auch das Trottoir längs des Rathhauses nicht verstellt werden.

§ 2. Obst und Milch kann überall, wo der Verkehr nicht dadurch gehemmt wird, feilgeboten werden. Der Verkauf dieser Virtualien darf auch nachmittags und auch an Sonn- und Festtagen mit Ausschluß der Zeit des vormittägigen Hauptgottesdienstes stattfinden.

§ 3. Während der Marktzeit dürfen die Plätze zu keinem andern Zwecke benützt, beziehungsweise versperrt werden, und dürfen namentlich über den abgegrenzten Marktplatz während dieser Zeit keine Fuhrwerke fahren, noch darf darüber geritten oder Vieh getrieben werden. Zur Aufstellung größerer Wagen und Buden kann die Polizeibehörde nach Anhörung des Gemeinderats Erlaubnis erteilen.

§ 4. Hunde dürfen nicht auf die Märkte mitgenommen werden, auch sind die Besitzer derjenigen strafbar, welche herrenlos auf den Märkten herumlaufen.

§ 5. Von allen zu Märkte gebrachten Gegenständen ist an den Marktmeister das festgesetzte Markt- (Platz-)Geld zu entrichten, wofür derselbe das betreffende Marktzeichen zu übergeben hat.

Auswärtige Milchhändler, welche auf öffentlichen Plätzen oder Straßen feil halten wollen, haben bereits am Eingang der Stadt dem dort aufgestellten Kontrolleur das Marktgeld zu bezahlen.

§ 6. Marktgeld wird bezahlt:

1. für einen Korb bis zu 50 Centimeter Durchmesser	5 Pfg.
2. für einen Korb bis zu 1 Meter Durchmesser	10 "
3. für einen hohen Korb bis zu 50 Centimeter Durchmesser	10 "
4. für einen hohen Korb bis zu 1 Meter Durchmesser	15 "
5. für ein Tuch bis zu 50 Centimeter Raum	5 "
6. für ein Tuch bis zu 1 Meter Raum	10 "
7. für einen Sad	10 "
8. für ein mittleres Faß	10 "
9. für ein größeres Faß	15 "

10. für einen Schiebkarren	10 Pfg.
11. für einen zweirädrigen Handkarren	20 "
12. für einen Einspännerwagen	25 "
13. für einen Zweispännerwagen	35 "
14. für einen Tisch, auf welchem Waren feilgeboten werden, bis zu 1 Quadratmeter	10 "
15. für einen Tisch, auf welchem Waren feilgeboten werden, bis zu 2 Quadratmeter	20 "
16. für einen Kammstand (sogen. Kammliste)	5 "
17. für einen Stand bis zu 2 Quadratmeter	20 "
18. für einen Kübel, Fischbehälter sind die Beträge wie bei 1 und 2 zu erheben.	
19. bei allen sonst zu Markt gebrachten Gegenständen pro Quadratmeter	10 "
20. für Ventilation eines Sitzplatzes	3 "

§ 7. Sämtliche Waren müssen an den für sie bestimmten Plätzen, welche für Körbe und Fuhrn getrennt sind, aufgestellt und dürfen diese Plätze während des Markts nicht verändert werden.

§ 8. Auch den Gewerbetreibenden ist der Verkauf ihrer Waren auf dem Markte, soweit es der Raum gestattet, erlaubt und haben sie sich von der Aufsichtsbehörde die Plätze anweisen zu lassen.

§ 9. Nur unverdorbene, unverfälschte und der Gesundheit nicht schädliche Waren dürfen auf den Markt gebracht werden; andere werden je nach Umständen weggeschafft oder konfisziert (§ 367 Ziff. 7 R.-Str.-G.-B.).

Ortspolizeil. Vorschr. v. 18. Juli 1881. Entrahmte Milch darf nur unter der ausdrücklichen Bezeichnung als solche zum Verkauf auf den Markt gebracht werden.

§ 10. Auf dem Markt darf nur den Vorschriften der deutschen Maß- und Gewichtsordnung entsprechendes Maß und Gewicht in Anwendung kommen.

§ 11. Wer Gegenstände mit Angabe des Gewichts, wie z. B. Butter, feilbietet, ist dafür verantwortlich, daß seine Angabe richtig ist, und wird, falls die Ware zu leicht sein sollte, bestraft. Das Gewicht der Butter darf, mit Ausnahme größerer Ballen, nur $\frac{1}{4}$ und $\frac{1}{2}$ Pfund ($\frac{1}{8}$ und $\frac{1}{4}$ Kilogramm) betragen und wird durch das Polizeipersonal nachgewogen.

§ 12. Zur Handhabung dieser Marktordnung ist außer dem Polizeipersonal namentlich der Marktmeister aufgestellt, welcher die geeignete Auskunft erteilen wird.

Streitigkeiten über das Marktgeld werden vor dem Bürgermeisteramte zum Austrage gebracht.

§ 13. Wer diese Vorschriften, mit Ausnahme der in Abf. 2 dieses Paragraphen erwähnten, übertritt, hat gemäß § 149, Ziffer 6 der deutschen Gewerbeordnung Strafe an Geld bis zu 30 Mark oder im Falle des Unvermögens an Haft bis zu 8 Tagen zu gewärtigen.

Übertretungen des § 5 werden gemäß § 2 des Gesetzes vom 18. Dezember 1867, die Bestrafung der Vorenthaltung von Gemeindeabgaben betr., mit der Strafe des zwanzigfachen Betrags der geschuldeten Abgabe, bezw. an Geld bis zu 10 Mt. bestraft.

2. Gebühren-Tarif für Lebensmittel- u. Untersuchungen durch das chemische Laboratorium der Stadt Heidelberg.

Das städt. Laboratorium steht dem Publikum vom 1. Februar ds. Js. an zur Benützung offen und können bei derselben Untersuchungen der in dem unterzeichneten Tarif bezeichneten Art beantragt werden, für deren Vornahme die in demselben bezeichneten Gebührenbeträge zu entrichten sind.

Zur Entgegennahme von Untersuchungsgegenständen ist das Laboratorium, welches sich im II. Stockwerke des Männerarmenhauses (Eingang von der Plöckstraße aus) befindet, an sämtlichen Wochentagen vormittags von 10 bis 12 Uhr geöffnet.

N.º.	Gegenstände.	Bezeichnung der einzelnen Untersuchungen.	Einzuliefernde Menge.	Gebühr.
				<i>M. J.</i>
1	Bier	Bestimmung von Alkohol, Extrakt, Säure, Asche, Phosphor-Säure Prüfung auf fremde Bitterstoffe	1 Liter 5 Liter	6 — 20 —
2	Brod	Bestimmung des Wassergehaltes, Prüfung auf mineral. Beimengungen, mikrosk. Untersuchung	250 grm.	4 —
3	Butter	Bestimmung des Wasser- resp. Fett-Gehaltes, qualitat. Prüfung auf fremde Fette	50 grm.	2 —
4	Butterschmalz	Prüfung auf fremde Fette, Bestimmung von deren Menge.	50 grm.	6 —
5	Cacao	Bestimmung d. Asche, des Fett- u. Wassergehaltes	50 grm.	5 —
6	Chokolade	Prüfung auf Mehl und mineral. Zusätze	50 grm.	3 —
		Vollständige Analyse	100 grm.	10 —
7	Eßig	Prüfung auf Gehalt u. giftige Beimengungen	¼ Liter	5 —
8	Fett (Schmalz)	Prüfung auf gute Beschaffenheit, Bestimmung des Wasser-Gehaltes	100 grm.	4 —
9	Fruchtsäfte	Prüfung auf künstliche Färbung und giftige Beimengungen	¼ Liter	5 —
10	Gebrauchsgegenstände und Genusmittel	Tapeten, Kleiderstoffe, Spielwaren, qualitative Prüfung auf Farbe oder Metalle	1 Stück	5 —
		quantitat. Bestimmung des schädlichen Stoffes	1 Paket	10 —
11	Gewürze	Mikroskop. Prüfung, Bestimmung von Asche und Sand	50 grm.	3 —
		Bestimmung des Extrakt-Gehaltes	50 grm.	3 —
12	Gete	Bestimmung des Wasser-Gehaltes, Prüfung auf Zusatz von Stärke oder Mineralsubstanzen, Prüfung auf Güte	50 grm.	4 —
13	Honig	Prüfung auf Reinheit	50 grm.	4 —
14	Käse	Prüfung auf fremde Beimengungen	50 grm.	3 —
15	Kaffee	Rohe Bohnen, Prüfung auf künstliche Färbung	100 grm.	3 —
		Gebrannt, Prüfung auf Färbung und Zusatz von fremden Stoffen oder gebrauchtem Kaffee	100 grm.	5 —
		Bestimmung der Asche und des Extrakt-Gehaltes	100 grm.	5 —
16	Kaffee-Surrogate	Prüfung auf Reinheit, mikroskop. Untersuchung, Bestimmung des Gehaltes an Asche und Sand	1 Paket	5 —
17	Liqueure, Branntwein u. Konditorwaren.	Prüfung auf giftige Bestandteile	¼ Liter einige Stücke	5 —
18	Mehl	Bestimmung des Wasser-Gehaltes, der wasserbindenden Kraft, des Gehaltes an Kleber u. Asche, mikroskopische Prüfung	250 grm.	5 —
19	Milch	Bestimmung des spezifischen Gewichts, des Rahm- resp. Fett-Gehaltes, der Trockensubstanz	½ Liter	3 —
20	Obstwein	Prüfung auf Reinheit	1 Flasche	8 —
21	Petroleum	Prüfung auf Reinheit	¼ Liter	1 —
22	Rahm	Prüfung auf fremde Beimengungen	¼ Liter	2 —
23	Seife	Vollständige Analyse, Wasser, Fettsäuren, Alkalien	50 grm.	10 —
24	Senf	Prüfung auf Reinheit	50 grm.	3 —
25	Speise-Öel	Prüfung auf gute Beschaffenheit	100 grm	4 —
26	Stärke	Mikroskop. Prüfung, Bestimmung des Gehaltes an Wasser und Asche	50 grm.	3 —
27	Thee	Prüfung auf Färbung, fremde Zusätze und gebrauchten Thee	50 grm.	5 —
28	Topf-Ölajur	Prüfung auf Bleigehalt, qualitat. Bestim. deselben quantitat.	1 Stück 1 Stück	5 — 10 —

Q.3.	Gegenstände.	Bezeichnung der einzelnen Untersuchungen.	Einzuliefernde Menge.	Gebühr.
29	Wasser	Prüfung auf Brauchbarkeit als Trinkwasser (Gesamt-Rückstand, Oxydirbarkeit, Salpetersäure, Ammoniak, Härte, mikroskop. Prüfung)	2 Flaschen	6 —
30	Wein	Vollständige Analyse Prüfung v. Traubenwein, auf Extrakt, Weingeist, Glycerin, Zucker, freie Säuren überhaupt, freie Weinsäure qualit., Schwefelsäure, Mineralbestandteile, Polarisation, Gummi	6 Liter	20 —
31	Wurst	Prüfung auf Stärke-Gehalt	1 Flasche	12 —
32	Zucker	Prüfung auf Reinheit	1 Stück 100 grm.	1 — 3 —

3. Den gewerbsmäßigen Verkauf von Backwaren (Brot) zc. betr.

Ortspolizeiliche Vorschrift vom 7. Nov. 1867. (§ 134 b. P.-Str.-G.-B.)

§ 1. Wer gewerbsmäßig Brot verkauft, ist verpflichtet, die Preise für dasselbe alle 14 Tage fest zu bestimmen, an seinem Verkaufsorte anzuschlagen und der Ortspolizeibehörde anzuzeigen. Letzteres muß von jedem Gewerbetreibenden besonders gesehen.

§ 2. Innerhalb dieser 14tägigen Periode darf der Preis nicht erhöht werden.

§ 3. Alle Brotsorten mit Ausnahme der Ein- und Zweikreuzer-Brote dürfen nur mit Angabe eines bestimmten Gewichts, als Ein-, Zwei-, Vier-Pfund-Laibe u. s. w. verkauft werden und hat der Verkäufer dafür einzustehen, daß das Brot das angegebene Gewicht auch wirklich hat.

§ 4. In jedem Verkaufsorte muß eine Waage aufgestellt sein, damit das Brot auf Verlangen vorgezogen werden kann.

Außerdem wird aber auch von der Polizeibehörde von Zeit zu Zeit das Nachwiegen dieser Ware angeordnet werden.

§ 5. Bäcker und Verkäufer von Backwaren werden gemäß § 134 b. P.-Str.-G. bestraft:

a. wenn sie der Vorschrift unter § 1, 3 und 4 zuwiderhandeln, an Geld bis zu 30 Mark,

b. wenn sie die Vorschrift des § 2 übertreten, an Geld bis zu 60 Mark.

Die Anschläge über die Preise sind gemäß Art. 73 der Gewerbeordnung mit dem polizeilichen Stempel zu versehen.

4. Viehhof- und Viehmarkt-Ordnung.

Ortspolizeiliche Vorschrift vom 13. November 1876 mit Ergänzungen vom 24. Juli 1877 und 1. Oktober 1878.

§ 1. Alles große und kleine Schlachtvieh, sowie Pferde, welche durch Einheimische oder Auswärtige zu Wasser oder zu Land zum Verkauf in hiesiger Stadt eingebracht werden, müssen in den bestehenden Viehhof eingestellt, bezw. auf den Viehmarkt gebracht werden. Die Benützung anderer Stallräume für derartige Tiere, sowie deren Verkauf an einem anderen Ort oder vor der zum Beginne des Marktes bezeichneten Stunde ist untersagt. Alles für hiesige Metzger, selbst auf vorherige Bestellung eingebrachte Schlachtvieh gilt als zum Verkauf eingebracht, so lange nicht nachgewiesen wird, daß der Kaufpreis mit dem Metzger schon vor dem Einbringen dem Stück nach vereinbart und also namentlich nicht noch von dem, sich nach der Schlachtung ergebenden Gewicht oder von der Qualität des Fleisches abhängig gemacht war.

§ 2. Für das Einstellen des Viehes in den Viehhof auf die Dauer von acht Tagen oder für Benützung des Marktes zu dessen Verkauf, hat der Verkäufer an den Beständer zu entrichten:

- 1) für einen Ochsen, Stier, eine Kuh, ein Rind oder Pferd 18 Pfg.
- 2) für ein fettes Schwein 18 "
- 3) für ein Kalb oder Schaafe 12 "

- 4) für ein mageres Schwein oder eine Ziege 9 Pfg.
5) für ein Spanferkel 3

Bleibt das Vieh länger als acht Tage im Viehhof stehen, so ist die gleiche Gebühr wiederholt zu entrichten.

§ 3. Beständer hat für hinlänglichen Raum zum Unterbringen des einzustellenden Viehes zu sorgen, die Stallungen mit hinlänglicher Streu versehen zu lassen und sich jeder Gebührenüberforderung zu enthalten.

§ 4. Der Viehmarkt wird jeden Donnerstag auf dem dafür bestimmten Platz bei den sogen. Bögen am Neckar abgehalten und beginnt jeweils um 10 Uhr vormittags. Fällt auf Donnerstag ein gesetzlicher Feiertag, der Geburtstag des Kaisers oder des Großherzogs, so findet der Markt am vorhergehenden Mittwoch statt.

§ 4a. An den Sonn- und gesetzlichen Feiertagen, sowie am Markttage ist der Verkauf von Vieh im Viehhofe unterjagt; an diesem letzteren Tage ist er während der Marktzeit überhaupt nur an dem für den Viehmarkt bestimmten Platz bei den sogen. Bögen gestattet.

§ 5. Das Vieh ist während des Marktes sowohl, als während des Transportes unter gehörige Aufsicht zu stellen.

§ 6. Sämtliches eingebrachte Schlachtvieh muß sich in schlachtfähigem Zustande befinden. Kranke und nicht in schlachtfähigem Zustande befindliche Tiere, sowie unreife Kälber werden, sofern deren Zurückweisung in die Heimat nicht für geboten erachtet wird, sofort der städtischen Freibank überwiesen. Willkürliches Einbringen kranken Viehes unterliegt der in § 90 des P.-Str.G.-B. angedrohten Strafe an Geld bis zu 150 Mark oder an Haft bis zu 6 Wochen.

§ 7. Die Marktbefucher haben den Anordnungen des Bürgermeistersamtes, bezw. des Bezirksstierarztes oder dessen Stellvertreter sofort Folge zu leisten.

§ 8. Uebertretungen dieser Vorschriften werden nach Maßgabe der §§ 69 und 149, Ziffer 6 der Gewerbeordnung mit Geldbuße bis zu 30 Mark und im Falle des Unvermögens mit Haft bis zu acht Tagen bestraft.

B. Miet-Verhältnisse.

Gesetz, die Rechtsverhältnisse der Dienstboten betr.

vom 3. Februar 1868.

§ 1. Der Vertrag zwischen dem Dienstboten und der Dienstherrschaft, wodurch der eine Teil zur Leistung häuslicher oder landwirtschaftlicher Dienste während eines längeren Zeitraums, der andere Teil zur Zahlung eines bestimmten Lohnes, sowie zur Leistung eines angemessenen Unterhalts sich verpflichtet, ist verbindlich abgeschlossen, sobald über die Art der zu übernehmenden Dienste im allgemeinen und über den Betrag des Dienstlohns Einigung erfolgt ist. Insofern der Inhalt des abgeschlossenen Vertrages nicht abweichende Bestimmungen festsetzt, richten sich die Rechte und Verbindlichkeiten der Vertragspersonen nach den folgenden Vorschriften.

§ 2. Die Einhändigung und Annahme eines Haftgeldes gilt als ein Beweis des abgeschlossenen Vertrages. Einseitige Zurückgabe oder Ueberlassung des Haftgeldes löst den Vertrag nicht auf. Das den Dienstboten etwa gegebene Haftgeld wird auf den Lohn abgerechnet.

§ 3. Für die zu häuslichen Diensten gemieteten Dienstboten beginnt die Dienstzeit am 2. Weihnachtstag, 2. Ostertag, Johannistag, Michaelistag und dauert bis zu dem jeweils nächstfolgenden dieser Tage. Bei der Miete zu Dienstleistungen in der Landwirtschaft gilt der Vertrag für ein Jahr abgeschlossen und beginnt am 2. Weihnachtstag. Dasselbe gilt bei den Dienstboten, welche sowohl zu landwirtschaftlichen als zu häuslichen Diensten gemietet werden. Bei dem Bedinge monatlicher Zahlung gilt der Vertrag auf die Dauer eines Monats geschlossen.

§ 4. Der Vertrag, welcher bei den auf ein Jahr gemieteten Dienstboten nicht sechs Wochen, bei den auf ein Vierteljahr gemieteten nicht vier Wochen oder bei monatsweise gemieteten Dienstboten nicht vierzehn Tage vor Ablauf der Dienstzeit gekündigt wird, ist als für die gesetzlich unterstellte Dauer der Dienstzeit stillschweigend erneuert anzusehen.

§ 5. Die Vorschriften der §§ 3 und 4 finden keine Anwendung, wenn abweichende Bestimmungen durch Ortsgebrauch hergebracht sind und dessen Bestehen durch einen Beschluß des Gemeinderats festgestellt, und öffentlich bekannt gemacht wurde.

§ 6. Diensthöten haben sich allen, ihren Kräfteu und dem Inhalte des Dienstvertrages entsprechenden Berrichtungen nach Anordnung der Dienstherrschafft zu unterziehen und sich der Ordnung des Hauses zu unterwerfen. Die Diensthöten sind nicht berechtigt, sich in den ihnen aufgetragenen Berrichtungen vertreten zu lassen. Sie müssen, selbst wenn sie nur zu gewissen Diensten angenommen sind, nötigenfalls und vorübergehend auch anderweite ihren Verhältnissen nicht unangemessene Berrichtungen nach Anordnung der Dienstherrschafft übernehmen. Für Schaden, welchen der Diensthöte der Herrschafft zugefügt, hat er nach Maßgabe der allgemeinen landrechtlichen Bestimmungen über Schadenersahpflicht Ersatz zu leisten.

§ 7. Die Dienstherrschafft ist verpflichtet zur Leistung des Lohnes und Unterhalts des Diensthöten in Kost und Wohnung, wie solche für Diensthöten der gleichen Art üblich sind. — Die Ausbezahlung des Lohnes erfolgt am Ende der Dienstzeit. Wird nach Ablauf der Dienstzeit der Vertrag fortgesetzt, so darf die Zahlung der Hälfte des verfallenen Lohnes um vier Wochen verschoben werden. Das auf die Dauer eines Jahres gemietete Gefinde kann verlangen, daß ihm nach vier Monaten der Dienstzeit ein Viertel, nach acht Monaten ein weiteres Viertel des Jahreslohnes ausbezahlt werde.

§ 8. Wird ein Diensthöte ohne eigenes grobes Verschulden krank, so hat die Dienstherrschafft ihn acht Tage lang zu versorgen und die Kosten für den Arzt und die Arzneien zu übernehmen. Sie ist indessen berechtigt, den Kranken in öffentlichen Krankenasstalten unterzubringen.

§ 9. Stirbt ein Diensthöte, so können seine Erben den Lohn nur für die Zeit bis zum Eintritt der Erkrankung fordern. Die Begräbniskosten fallen dem Dienstherrn nicht zur Last.

§ 10. Die Dienstherrschafft ist berechtigt, das Gefinde ohne Aufkündigung sofort zu entlassen:

wegen völliger Unfähigkeit zu den übernommenen Dienstleistungen, sowie wegen Verhinderung an deren Besorgung, insofern solches durch eigenes Verschulden des Diensthöten veranlaßt wurde oder bei zufälliger Entstehung über 14 Tage andauerte, wegen Untreue, hartnäckigen Ungehorsams, wegen Unsittlichkeit, überhaupt wegen solcher Handlungen, welche nach ihrem Wesen mit dem für das Diensthötenverhältnis erforderlichen Vertrauen, oder mit der häuslichen Ordnung unvereinbarlich sind.

§ 11. Das Gefinde ist befugt, den Dienst ohne Aufkündigung sofort zu verlassen: wenn der Diensthöte durch schwere Erkrankung zur Fortsetzung des Dienstes unvernünftig ist, wenn die Dienstherrschafft in Gant gerät, wenn sie den Wohnort wechselnd verändert oder den Diensthöten nötigen will, längere Reisen in entfernte Gegenden mitzumachen;

wenn sie den Diensthöten mißhandelt, ihm Unsittliches ansinnt oder ihn vor solchen Zumutungen Anderer, die zur Familie gehören oder im Hause regelmäßigen Zutritt haben, nicht schützen konnte oder wollte;

wenn sie dem Diensthöten den Lohn über die Verfallzeit vorenthält oder ihm den nötigen Unterhalt verweigert, sowie überhaupt wegen solcher Handlungen der Dienstherrschafft, welche, wie die angeführten mit den vom Gefinde gegenüber der Herrschafft nach dem Diensthötenverhältnisse zustehenden Anforderungen unvereinbarlich sind.

§ 12. Der auf länger als ein Vierteljahr abgeschlossene Vertrag kann vor Ablauf der Dienstzeit mit Frist von 6 Wochen aufgekündigt werden, wenn das Haupt der Familie oder das Mitglied derselben stirbt, für dessen besondere Bedienung das Gefinde gemietet worden ist.

§ 13. Wenn der Diensthöte während der Dienstzeit gemäß § 10 entlassen wird oder austritt, so kann er nur nach Maßgabe der Dauer des Vertragsverhältnisses Anspruch auf die Gegenleistungen des Dienstherrn erheben.

Das Gleiche gilt in den Fällen des § 12.

§ 14. Wenn ein Diensthöte vertragswidrig den Dienst nicht antritt, unbefugt austritt, oder gemäß § 10, und zwar in Folge eigenen Verschuldens, entlassen wird, so kann der Dienstherr, ohne daß eine gerichtliche Auflösung des Vertrags, eine Verzugssetzung oder der Beweis des Eintritts und Betrags des Schadens nötig fällt, statt der Erfüllung des Vertrags eine Entschädigung verlangen oder in Aufrechnung bringen, welche sich auf die Hälfte des Vierteljahreslohnes beläuft. Wenn Diensthöten für landwirtschaftliche Geschäfte in der Zeit vom Juni bis einschließlich Oktober vertragsbrüchig oder entlassen werden, so erhöht sich die Entschädigung auf den vierten Teil des Jahreslohnes.

§ 15. Dem Dienstherrn steht zur Sicherung seiner Entschädigungsforderung gegen den Diensthöten an der in seiner Wohnung eingebrachten Habe desselben, mit Ausnahme der zum täglichen Gebrauche unentbehrlichen Kleidungsstücke, ein Rückbehaltungsrecht zu. Wenn der Dienstherr nicht innerhalb sechs Tagen seine Entschädigungsklage gegen den Diensthöten bei dem zuständigen Richter anhängig macht, oder nicht innerhalb acht Tagen nach Einwirkung eines rechtskräftigen obliegenden Urteils den Zugriff auf die rückbehaltene Habe beantragt, so erlischt das Rückbehaltungsrecht.

§ 16. Wird ein Diensthöte von der vertragschließenden Herrschaft unbefugter Weise nicht angenommen oder vertragswidrig entlassen, oder nimmt er aus Verschulden des Dienstherrn nach § 11 seinen Austritt, so kann er, außer dem Lohne für die abverdiente Zeit, ohne daß eine gerichtliche Auflösung des Vertrags, eine Verzugssetzung oder der Beweis des Eintritts und Betrags des Schadens nötig fällt, statt der Vertragserfüllung eine Entschädigung verlangen, welche die Hälfte des Vierteljahrslohns beträgt. Wenn Diensthöten für landwirtschaftliche Geschäfte in der Zeit vom Oktober bis einschließlich Februar nicht angenommen, entlassen werden oder austreten, so erhöht sich die Entschädigung auf den vierten Teil des Jahreslohnes.

§ 17. Bei monatweise vermietetem Gesinde beläuft sich die Entschädigung auf den Betrag des Lohnes für einen halben Monat.

§ 18. Sowohl den Dienstherrn als den Diensthöten bleibt in den Fällen der vorhergehenden §§ vorbehalten, einen höheren Schaden gerichtlich geltend zu machen.

§ 19. Wer einen Diensthöten, der unbefugter Weise den Dienst nicht angetreten hat oder unbefugter Weise aus dem Dienste ausgetreten ist, wissentlich vor Vereingung seiner früher eingegangenen Verbindlichkeiten in ein neues Dienstverhältnis aufnimmt, kann von dem beschädigten Dienstherrn gerichtlich zum Ersatz des durch den Vertragsbruch entstandenen Schadens, soweit solcher nachgewiesen wird, angehalten werden.

§ 20. In Streitigkeiten zwischen Diensthöten und Dienstherrschaft ist die Tagfahrt zur Verhandlung über die Klage mit thunlichster Beschleunigung abzuhalten. Die Tagfahrt darf nur einmal und unter der Voraussetzung, daß ein unabwendbares Hindernis angeführt und becheinigt sei, verlegt werden. Die Vollstreckung des Urteils wird, ungeachtet eingelegter Rechtsmittel, bei Sicherheitsleistung ohne Aufschub vollzogen.

Gegeben zu Karlsruhe in Unserem Staatsministerium, den 3. Februar 1868.

Friedrich.

Stabel. Jollh.

Auf Sr. Königl. Hoheit höchsten Befehl:
Schreiber.

C. Das Verdingen von Diensthöten betr.

Ortspolizeiliche Vorschrift vom 21. März 1865.

§ 1. Wer das Gewerbe einer Mägdeverdingerin betreiben will, hat dasselbe vorher bei Polizeibehörde gemäß Art. 8 des Gew.-Gef. anzumelden.

§ 2. Mägdeverdingerrinnen dürfen nur solche weibliche Diensthöten beherbergen, welche
a. die vorgeschriebenen Heimathsurkunden haben und
b. dahier einen Dienst suchen.

Diensthöten, welche sich schon 14 Tage dienstlos bei einer Mägdeverdingerin hier aufgehalten haben, dürfen nicht länger beherbergt werden.

§ 3. Die Mägdeverdingerrinnen sind dafür verantwortlich, daß in ihrem Hause keine Zusammenkünfte von Mannspersonen mit den Beherbergten stattfinden.

Sie haben darüber zu wachen, daß Letztere zur Nachtzeit nicht ohne erlaubten Zweck das Haus verlassen und auf den Straßen umherziehen. Sollte sich eine Beherbergte etwas derartiges zu Schulden kommen lassen, so haben sie am folgenden Tag der Polizeibehörde Anzeige davon zu machen.

§ 4. Sie haben jeden Morgen ein Verzeichnis der sämtlichen in der verfloffenen Nacht Beherbergten nach dem vorgeschriebenen Formular vorzulegen und müssen dem Polizeipersonal zu jeder Zeit den Zutritt in ihrem Hause gestatten.

§ 5. Uebertretungen werden nach Maßgabe des § 136 des P.-St.-G.-B. mit einer Geldstrafe bis 25 Mark oder einer Gefängnisstrafe bis zu 8 Tagen geahndet.

In Wiederholungsfällen kann nach Art. 30 Abf. 2 die zeitliche Einstellung des Gewerbebetriebs bis auf die Dauer von sechs Monaten eintreten.

Zu § 3 Abf. 1 wird denselben strengstens untersagt, Zimmer bezw. Schlafstellen an einzelstehende Herren zu vermieten.

D. Droschken-Ordnung für die Stadt Heidelberg.

Ortspolizeiliche Vorschrift vom 2. Januar 1880.

§ 1. Wer selbständig für eigene Rechnung oder als Gehilfe Droschken zu Jedermanns Gebrauch an öffentlichen Orten in hiesiger Stadt aufstellen will, hat hievon dem Bezirksamte Anzeige zu erstatten. (§ 3 der V.-V. z. G.-O.). Zulassung zum Gewerbebetrieb ist allen Denjenigen zu versagen, in deren Verhalten und persönlichen Verhältnissen begründete Besorgnis zu finden ist, daß sie diesen Gewerbebetrieb zur Gefährdung der öffentlichen Sicherheit und Ordnung mißbrauchen werden (§ 4 Abj. 2 der V.-V. z. G.-O.).

§ 2. Die Droschken müssen mit 2 Pferden bespannt sein. Die Pferde müssen hinreichend stark sein, anständig aussehen und sicher gehen; auch müssen sie gleich wie das Geschirr reinlich gehalten werden.

§ 3. Die aufzustellenden Wagen müssen solid gebaut, von gefälligem Aeußern und bequem sein. Die Wagentritte müssen so beschaffen sein, daß das Einsteigen unbeschwerlich ist, auch muß der Wagenschlag von innen geöffnet werden können. Ferner müssen die Wagen sauber lackirt, mit gutem, nicht geflicktem Lederzeug, im Innern mit reinem Ausschlage und mit guter Polsterung versehen sein, auch immer reinlich gehalten werden. Jeder Wagen muß mit seiner Bepannung im Verhältnis stehen. Uebrigens können die Wagen von verschiedener Bauart sein. Es kann jedoch kein Wagen, dessen Form mit dem Zweck der hiesigen Droschkenfuhrwerke nach hiesigen Localitäten in Widerspruch stände, zugelassen werden. Etwas Mängeln an Wagen oder Geschirr ist unverzüglich abzuheben. Alljährlich findet nach Anordnung der Polizeibehörde auf Kosten der Besitzer eine Besichtigung sämtlicher Droschken und Droschkenpferde statt.

§ 4. Die Droschken müssen an der Rückwand mit arabischen Ziffern weiß oder rot und an den Laternen mit arabischen Ziffern rot bezeichnet sein. Die Nummern teilt das Bezirksamt zu.

§ 5. Die Droschkenführer müssen mindestens 18 Jahre alt, des Fahrens und der Verticlichkeiten kundig sein; sie müssen stets nüchtern sein, jedermann höflich und anständig begegnen und sich genau an die Taxordnung halten.

In einzelnen Fällen kann das Bezirksamt auf den Antrag des Stadtrats von dem vorgeschriebenen Alter dispensieren. Die Kutscher dürfen bei besetzter Droschke nicht rauchen, sich nicht mit den Fahrenden in eine Unterhaltung einlassen, wodurch ihre Aufmerksamkeit vom Fuhrwerk abgelenkt wird, und ihre Zügel niemals diesen überlassen. Auch dürfen sie sich von ihrem Fuhrwerk nicht entfernen. Es liegt ihnen die Pflicht ob, nach jeder Fahrt den Wagen zu durchsuchen und etwa darin gelassene Gegenstände alsbald bei der Polizeibehörde abzuliefern. Sie haben im Dienst stets die von der Polizeibehörde vorgeschriebene Dienstkleidung zu tragen. Dieselbe besteht in einem dunkelblauen Rock mit rotem Kragen und zwei Reihen gelber Metallknöpfe, sowie in einem runden schwarzen Lederhut mit der Nummer der betreffenden Droschke in Neusilber.

§ 6. Jeder Inhaber einer Droschke ist verpflichtet, dieselbe in tadellosem Zustand auf den gemäß § 7 bestimmten Haltestationen und zu den in § 8 und 14 bestimmten Zeiten ohne Unterschied des Wetters zum Gebrauch des Publikums bereit zu halten.

§ 7. Die Haltestationen werden von der Polizeibehörde nach Anhörung des Stadtrats bestimmt; es muß jedoch eine verhältnismäßige Verteilung der Fuhrwerke auf den verschiedenen Plätzen stattfinden. Dies zu bewerkstelligen, ist Sache der Polizeibehörde. Das Anhalten der Droschken an anderen, als den bestimmten Wartplätzen ist untersagt. Die Droschkenführer dürfen nicht in den Straßen hin- und herfahren, um Bestellungen zu suchen, wohl aber bei der Rückfahrt auf den Wartplatz Fahrgäste aufnehmen. Die Reinigung der Droschkenhaltplätze wird auf Rechnung der Stadtkasse durch städtische Bedienstete vorgenommen, wofür von dem Eigentümer jeder Droschke an die Stadtkasse die jeweils festgesetzten Gebühren zu bezahlen sind.

§ 8. Die Aufstellung der Wagen muß täglich ununterbrochen in den Monaten November, Dezember, Januar und Februar von morgens 8 Uhr, in den übrigen Monaten von morgens 7 Uhr bis abends 9 Uhr zum Gebrauch des Publikums fortdauern. Außer dieser Zeit hat der Kutscher bei Strafvermeidung aber auch dann zu fahren, wenn er zuvor eine desfallsige Bestellung erhalten und angenommen hat; jedoch ist er bei Fahrten zwischen 11 und 5 Uhr nachts berechtigt, die doppelte Fahrtage zu verlangen.

§ 9. Jedem Besteller steht die Wahl der Droschke frei, und sobald Platz genommen ist, muß abgefahren werden. Es darf daher keine Droschke unter dem Vorgeben, daß sie schon bestellt sei, versagt werden. Wenn der Fahrende jemand schickt, ihm die Droschke

zu bestellen, so wird im Trab an den Ort der Bestellung gefahren und der Besteller fährt umsonst mit. Die Bezahlung richtet sich nach der Zeit, zu welcher vom Warteplatz abgefahren wird und ist der Droschkenführer verpflichtet, dem Fahrenden beim Ein- und Aussteigen seine Uhr vorzuzeigen. Weigerung, jemand zu fahren, sowie das absichtliche Fahren an einen unrichtigen Ort wird ebenso bestraft, wie Zudringlichkeit, dem reisenden Publikum gegenüber.

§ 10. Das Mitnehmen anderer Personen beim Beginn und während der Fahrt ist nur unter Zustimmung des Fahrenden erlaubt. Der Führer darf niemand zu sich auf den Bock nehmen; ausgenommen hievon ist der Bediente des Fahrenden, welcher ohne besondere Vergütung mitfährt.

§ 11. Das Fahren in der Stadt auf ebenem Wege geschieht in kurzem gedrungem Trabe, beim Abbiegen um eine Ecke muß im Schritt gefahren werden. Beim Fahren den Schloßberg hinunter, insofern dieses nach § 35d der ortspolizeilichen Vorschrift vom 23. Dez. 1865 überhaupt noch statthaft ist, ist schon an der sog. Faltnerlei und zwar durch den Kutscher selbst, bis zum Klingenthor vorschriftsmäßig zu sperren.

§ 12. Bei einbrechender Dunkelheit, und zwar bei jedem Mondstand, sind die Fuhrwerke gehörig zu beleuchten.

§ 13. Ueber die Bezahlung der Droschkenfuhrwerke bestehen nach Zeit und Entfernung berechnete, von der Polizeibehörde festgesetzte und publizierte Taxen. In jeder Droschke muß ein Exemplar dieses Tarifes, sowie der Droschkenordnung auf leicht sichtbare Weise angeheftet sein.

§ 14. Die Zahl der Droschken, welche bei Ankunft der Bahnzüge an sämtlichen Bahnhöfen anwesend sein müssen, wird von der Polizeibehörde nach vorherigem Benehmen mit den Eisenbahnbehörden und dem Stadtrat bestimmt; ebenso der jeweilige Aufstellungsplatz daselbst. Die Droschkenführer haben innerhalb des Bahnhofgebietes allen auf ihre Aufstellung und ihr Verweilen daselbst bezüglichen Anordnungen der Beamten und Bediensteten der Betriebsverwaltung unweigerlich Folge zu leisten. Die einzelnen Droschkenführer werden zu diesem Dienst nach einem Turnus von dem am Bahnhof stationierten Schutzmännern angewiesen. Sie haben mindestens 5 Minuten vor Ankunft der Züge auf dem Platze zu sein. Die Aufstellung der Droschken daselbst geschieht der Reihe nach, wie sie antommen. Beim Bestellen der Droschken ist man jedoch an diese Reihenfolge nicht gebunden. Die Uebertragung des Bahndienstes auf einen anderen Kutscher ist gestattet, jedoch nur mit Zustimmung des am Bahnhof stationierten Schutzmannes und sofern demselben rechtzeitige Anzeige geworden ist. Wer diesen Dienst veräußert, wird bestraft. Wenn ein Droschkenführer, dem dieser Dienst obliegt, auf längere Zeit bestellt wird, so daß er zum nächsten Zug noch nicht zurück sein kann, so hat er hievon vor dem Abfahren den dienstthuenden Schutzmännern in Kenntnis zu setzen. Wer ohne diesen Dienst zu haben oder vorher bestellt zu sein, in den Bahnhof einfährt, um ankommende Passagiere in Empfang zu nehmen, verfällt in Strafe.

§ 15. Uebertretungen vorstehender Bestimmungen werden gemäß § 134 a des P.-St.-G.-B. an Geld bis zu 150 Mark bestraft. Destere Befragungen der Art oder ein fortgesetztes zuchtloses und unwürdiges Verhalten können die Unterjagung und nötigenfalls polizeiliche Einstellung des Gewerbebetriebs zur Folge haben (§ 4, Abs. 3 der V.-V. z. G.-D.).

E. Droschen-Tarif für die Stadt Heidelberg.

Ortspolizeiliche Vorschrift vom 7. Dezember 1883.

I. Von den Bahnhöfen in die Stadt (mit den Grenzpunkten: Wirtschaft zum Rosenbusch, Diemer'sche Brauerei, Christoph Keller'sche Fabrik, Gasfabrik und Bergheimer Mühle, diese mit eingeschlossen), Klingentich bis zum Eingangsthor des israelitischen Friedhofs) oder umgekehrt, von da nach den genannten Bahnhöfen, sowie für Fahrten in der Stadt innerhalb des bezeichneten Bezirks zahlen:

1 Person		50 Pfg.
2 Personen je 45 Pfg., zusammen		90 "
3 " " 35 " "		1 Mk. 5 "
4 " " 30 " "		1 " 20 "

Diese Tage erhöht sich bei Fahrten bis zum Weißgerber'schen Hause (dieses mit inbegriffen):

für 1 Person auf	—	Mk. 70 Pfg.
" 2 Personen "	1	" 20 "
" 3 u. 4 "	1	50 "

Vorübergehendes Anhalten unterwegs wird nicht vergütet, so lange die Dauer der Fahrt dadurch nicht auf mehr als $\frac{1}{4}$ Stunde ausgedehnt wird.

Längeres Warten ist nach Abschnitt XI zu vergütten.

II. Bei Eisenbahn-Nachtzügen, d. i. nach 11 Uhr abends bis morgens 5 Uhr zahlt man für Fahrten von den Bahnhöfen in die Stadt und umgekehrt, das Doppelte der Tage.

III. Die gleichen Taxen wie unter I und II gelten auch für die Fahrten von und zu den Häusern über die Brücke, und zwar einerseits bis nach Neuenheim (dieses mit eingeschlossen), andererseits bis zu Heydweillers Haus, jedoch mit einem Zuschlag von 30 Pfg., mögen 1 oder 4 Personen fahren. Für eine Fahrt bis zum Wirtshause in der Hirschgasse und in die Mönchhoffstraße (das Armitage'sche Institut eingeschlossen) beträgt der Zuschlag 50 Pfg.

IV. Für leichtes Handgepäck wird nichts bezahlt. Schweres Gepäck, z. B. Kisten, Koffer, vergütet man mit 20 Pfg. das Stück. Kinder unter 6 Jahren, wenn sie mit Erwachsenen fahren, werden unentgeltlich mitgenommen.

V. Für Fahrten auf Bälle, in's Theater, Gesellschaften und zu Konzerten zahlt man, ohne Rücksicht auf die Zahl der Personen:

im Stadtbezirke 1 Mk. — Pfg.

von und zu den jenseits der Brücke gelegenen Häusern 1 " 40

Ebensoviel kostet das Abholen. Nach Mitternacht erhöhen sich die Taxen um je 40 Pfg.

Für die einfache Fahrt zu dem **Friedhof** zahlen 1 oder 2 Personen eine Taxe von 1 Mk., 3 oder 4 Personen eine solche von 1 Mk. 50 Pfg.; für die Hin- und Rückfahrt findet Vergütung nach der Zeit (Ziff. VIII.) statt.

VI. Für die einfache Fahrt nach dem **Schloßthor** oder **Schloß** zahlen 1 oder 2 Personen eine Taxe von 2 Mk. 50 Pfg., 3 oder 4 Personen eine solche von 3 Mk.; für die Hin- und Rückfahrt beträgt die Taxe ohne Rücksicht auf die Personenzahl 4 Mk., wobei eine Stunde Aufenthalt miteingerechnet ist.

VII. **Droschkentarif.** (Siehe Seite 41 unten.)

VIII. Alle übrigen Fahrten werden nach der Länge der Zeit bezahlt und zwar:

1 Person	2 Personen	3 Personen	4 Personen
$\frac{1}{4}$ Std.: 50 Pfg.,	90 Pfg.,	1 Mk. 5 Pfg.,	1 Mk. 20 Pfg.
1 Person	2 Personen	3 u. 4 Personen	
$\frac{1}{2}$ Std.: 1 Mk. — Pfg.,	1 Mk. 40 Pfg.,	1 Mk. 70 Pfg.,	
$\frac{3}{4}$ " 1 " 50 "	1 " 80 "	2 " 20 "	
1 " 2 " — "	2 " 20 "	2 " 60 "	

Jede weitere $\frac{1}{4}$ Std. kostet: } für 1 und 2 Personen (zusammen) 50 Pfg.

Bei Fahrten außerhalb der Stadt und zwar weiter als $\frac{1}{4}$ Stunde von derselben entfernt, muß, wenn die Droschke leer zurückgeht, für die Zeit der Rückfahrt die Hälfte der Tage vergütet werden.

Dies betrifft jedoch nicht die unter I, II, III, VI und VII geregelten Fahrten.

VII. Für folgende Fahrten zahlt man, gleichviel ob eine oder mehrere Personen bis zu 4 fahren, als feste Tage:	Einfache Fahrt hin oder zurück		Hin- und Rückfahrt	
	M.	℥.	M.	℥.
1. Kreuzungsstelle der Schloßstraße und des alten Schloßbergwegs	2	—	2	50
2. Albert's Hotel (bezüglich des Gepäcks findet IV. Anwendung)	3	30	4	—
3. Molkentur über Schloß oder Klingenteich	5	—	6	—
4. Molkentur über Kanzel (Wiesenstein)	5	50	7	—
5. Schloß, Molkentur, Neuhof (Spenerershof)	7	—	9	—
6. Königstuhl	9	—	12	—
7. Hausacker	(f. Abschn. I.)	—	2	—

XI. Der Droschkentuschcher muß unverzüglich abfahren, sobald jemand die Droschke genommen oder bestellt hat.

Er ist verpflichtet, 5 Minuten ohne Vergütung zu warten; wird er länger aufgehalten, so sind für jede angefangene $\frac{1}{4}$ Stunde 50 Pfg. zu entrichten.

XII. Der Kutscher darf kein Trinkgeld fordern; auf Verlangen muß er beim Ein- und Aussteigen die Uhr vorzeigen.

XIII. Uebertretungen wolle man unter Angabe der Droschkennummer bei dem Bezirksamte oder bei dem nächsten Schutzmann anzeigen.

F. Dienstmanns-Ordnung

vom 21. November 1872, nebst Tarif.

§ 1. Wer als Lohndiener, Dienstmann u. dgl., sei es selbstständig, für eigene Rechnung oder als Gehilfe eines solchen, oder als Angestellter, oder als Teilhaber eines sog. Dienstmanns-Instituts seine Arbeiten und Leistungen auf öffentlichen Plätzen und Straßen anbieten will, hat hiervon dem Bezirksamte Anzeige zu erstatten (§ 3 der V.-V. z. G.-D.).

Zulassung zum Gewerbebetrieb ist allen denjenigen zu versagen, in deren Verhalten und persönlichen Verhältnissen begründete Besorgnis zu finden ist, daß sie diesen Gewerbebetrieb zur Gefährdung der öffentlichen Sicherheit und Ordnung mißbrauchen werden (§ 4 Abs. 2 d. V.-V. z. G.-D.).

Die Lohndiener (Fremdenfahrer) haben sich auch über ihre Befähigung auszuweisen, insbesondere ist auf einige Kenntnisse der französischen Sprache zu sehen.

§ 2. Wer das Dienstmanns- oder Lohndienergewerbe u. selbst und für eigene Rechnung betreiben will, hat zugleich durch bare Einlegung in die hiesige Sparkasse und Hinterlegung des Spartassenbuchs in der Gemeindedepositor eine Kaution von 350 Mk. zu stellen. Die Unternehmer eines Instituts haben ebenfalls eine Kaution zu entrichten, deren Größe jeweils nach Anhörung des Stadtrates vom Bezirksamte bestimmt wird. Dieselben haben mit der Kautionsbestellung zugleich eine Urkunde auszustellen, in welcher sie für allen Schaden, welchen ihre Gehilfen, Angestellten oder Teilhaber verursachen und für welchen nach dem Gesetze die letzteren zu haften haben, sich persönlich haftbar erklären.

§ 3. Wer das Gewerbe eines Dienstmanns oder Lohndieners in Person betreibt, erhält vom Bezirksamte eine Nummer angewiesen und hat einen damit versehenen Metallschild auf der linken Seite der Brust zu tragen. Zugleich ist nach näherer Vorschrift des Bezirksamtes an der Kopfbedeckung die Bezeichnung „Dienstmann“ beziehungsweise „Lohndiener“ anzubringen.

Den Dienstmanns-Instituten kann von dem Bezirksamte der ausschließliche Gebrauch besonderer, näher zu bestimmender Abzeichen gestattet werden, und ist dann das Tragen derselben allen Dienstmännern, welche nicht zu dem Institut gehören, untersagt.

§ 4. Die Dienstmänner u. haben sich gegen das Publikum willig und anständig zu benehmen und sich jeder Zudringlichkeit zu enthalten.

§ 5. Den Dienstmännern u., beziehungsweise ihren Vorstehern ist im allgemeinen die Wahl des Standortes freigestellt, vorbehaltlich der Befugnis der Polizeibehörde, ihnen die zur Verhütung von Kollisionen und Störungen erforderlichen Weisungen zu erteilen, welchen sie unweigerlich Folge zu leisten haben.

Den Bahndienst haben die Dienstmänner u. nach den zwischen der Ortspolizeibehörde und den Bahnpolizeibeamten vereinbarten, oder von Gr. Handelsministerium gegebenen besonderen Anordnungen zu besorgen.

Mit den Bahnpolizeibeamten ist Nachstehendes vereinbart:

- 1) Es darf nur eine bestimmte Zahl von Dienstmännern — 6 am Hauptbahnhof und 3 am Karlssthor — bei Ankunft der Bahnzüge anwesend sein. Die einzelnen Dienstmanns-Institute, sowie die selbstständigen Dienstmänner werden nach einem bestimmten Turnus zugelassen und haben die betreffenden sodann ein besonderes Abzeichen, welches von der Polizeibehörde auf deren Kosten angeschafft wird, zu tragen.
- 2) Zur Ausübung dieses Bahndienstes wird den Dienstmännern der Auffahrtplatz der Droschken als Aufstellungsplatz angewiesen; das Betreten des inneren Bahnhofgebietes ist ihnen hierbei, sofern sie nicht eine besondere Erlaubnis sich erwirkt haben, nur in Erledigung eines desfalligen dienstlichen Auftrages gestattet,

wobei sie den bezüglichen Anordnungen der Beamten und Bediensteten der Betriebsverwaltung unweigerlich Folge zu leisten haben. Den nicht zum Bahndienst kommandierten Dienstmännern steht die freie Straße (in der Linie des bairischen Hofes und des Karlstorburchganges) zur Ausübung ihres Gewerbes frei.

- 3) Wer, ohne Bahndienst zu haben, ankommenden Passagieren seine Dienste anbietet, wird bestraft; ebenso wer diesen Dienst unentschuldig verabsäumt.
- 4) Die Reihenfolge, in welcher der Bahndienst zu versehen ist, wird jeweils in geeigneter Weise bekannt gemacht und für eine Woche festgestellt; der Dienst wechselt jeden Tag.
- 5) Zur Vernehmung des Bahndienstes erhalten die Dienstmänner von dem diensthutenden Polizeidiener je einen Schild, welchen sie während des Tages zu tragen und beim letztankommenden Zuge wieder abzugeben haben. Die Uebertragung des Bahndienstes auf einen andern Dienstmann durch Uebergabe des Schildes ist gestattet, jedoch nur mit Zustimmung des betreffenden Schutzmannes und sofern demselben rechtzeitige Anzeige geworden ist.

Tarif.

I. Für bestimmte Gänge.

- 1) Im Innern der Stadt mit dem Hauptbahnhofe, dem neuen akademischen Spital, der Diemer'schen Brauerei, dem vorm. Jäger'schen Bierkeller (Klingenteich) u. ehem. Metz'schen Kunstsammlung als Grenzpunkten, sowie vom Bahnhof bis zum Professor Hofman'schen Haus (Alte Bergheimerstraße) und der Keller'schen Fabrik
- 2) Vom Innern der Stadt bis zu den zwei letztgenannten Punkten, sowie dem Schloßberg (oberhalb der Diemerei)
- 3) Vom Innern der Stadt nach der Gasfabrik und dem Friedhofe
- 4) Vom Bahnhof nach den zwei letztgenannten Punkten
- 5) Vom Innern der Stadt nach Neuenheim, Hirschgasse und Heydweiller's Haus
- 6) Vom Bahnhof nach den zwei letztgenannten Punkten, sowie nach dem Schloßberge.
- 7) Nach dem Schlosse
- 8) Nach Albert's Hotel oder dem Schießhause
- 9) Nach der Molkentur oder dem Wolfsbrunnen
- 10) Nach dem Neuhof über die Kanzel
- 11) Nach dem Königtuhl oder Heiligenberg
- 12) Nach Sandbäuschsheim, Kirchheim, Ziegelhausen, Wieblingen oder Rohrbach

I.		II.	
bis 5 Kilo- gramm Hand- gepäck	mit 25 Kilo- gramm Hand- gepäck	M.	℔
—	—	20	35
—	—	35	50
—	—	45	60
—	—	30	40
—	—	50	70
—	—	60	80
—	—	70	1 —
—	—	80	1 10
1	—	1	40
1	40	1	70
2	40	3	—
1	—	1	40

§ 6. Von jedem Dienstmann wird angenommen, daß er allen in dem amtlich genehmigten Tarif bezeichneten Arten von Arbeiten und Diensten um die dort aufgestellten Gebühren sich unterziehe. Er hat jeder hierauf bezüglichen Aufforderung alsbald Folge zu leisten, wenn er nicht bereits anderwärts bestellt ist. Das Anbieten von Führerdiensten an Fremde, welche die hiesige Gegend oder hiesigen Sehenswürdigkeiten betrachten wollen, ist nur den Lohndienern (Fremdenführern) gestattet.

§ 7. Jeder Dienstmann etc. hat ein Exemplar dieser Ordnung, sowie des Gebührentarifs stets bei sich zu führen und auf Verlangen den Bestellern, sowie dem Polizeipersonal vorzuzeigen.

§ 8. Uebertretungen dieser Bestimmungen werden an Geld bis zu 150 M. bestraft. Deftere Bestrafungen der Art oder ein fortgesetztes, zuchtloses und unwürdiges Verhalten können die Unterjagung und nötigenfalls polizeiliche Einstellung des Gewerbebetriebes zur Folge haben (§ 4 Abs. 3 der V.-V. z. G.-D.).

Wird Rückverbringung, Rückantwort oder Rückbegleitung verlangt, so ist die Hälfte der Tage und zwar wenn das Gepäck nicht zurückgebracht wird, der einfachen Tage von Kolonne I. mehr zu entrichten; für etwaige Wartezeit ist Abschnitt IV. Ziff. 3 maßgebend. Beträgt das Gewicht des Gepäcks über 25 Kilogramm, so ist die Hälfte der in Kolonne II. angegebenen Tage mehr zu bezahlen; für Lasten von über 50 Kilogramm ist, wenn sie im Handlarren gefahren werden, die doppelte Tage zu bezahlen;

mehr kann bei bedeutenden Lasten nur auf Grund ausdrücklicher vorheriger Uebereinkunft verlangt werden (Abschn. IV. Ziff. 1).

Ist das Gepäck Stockwerke hinauf- oder hinunterzutragen, so kommen per Stück und Stockwerk 5 Pfg. in Ansatz; Handgepäck bis zu 25 Kilogramm ist ohne besondere Vergütung hinauf- und hinabzutragen.

Wird der Dienstmann zu den Gängen unter 3. 5, 7—12 als Führer benützt, so hat er, einen einstündigen Aufenthalt an Ort und Stelle eingerechnet, 30 Pfg. weiter zu beziehen. Bei längerem Aufenthalte sind für jede angefangene 1/2 Stunde weitere 30 Pfg. zu entrichten.

II. Für bestimmte Zeiten.

	ohne Gerätschaften		mit Gerätschaften	
	M.	℥.	M.	℥.
1) Für einen Tag (zu 10 Stunden gerechnet)	3	—	3	80
2) " " halben Tag (zu 5 Stunden gerechnet)	1	80	2	30
3) " " eine Stunde	—	40	—	50
4) " " eine halbe Stunde	—	25	—	30

III. Für bestimmte Dienstleistungen:

	M.	℥.
1) Wasserpumpen oder Holztragen, per Stunde	—	45
2) Holztragen.		
1 Ster ungemachtes Holz von der Straße in das Haus zu tragen und aufzusetzen	—	25
1 Ster gespaltenes Holz		
a) in das untere Stockwerk zu tragen	—	35
b) ein Stockwerk hinauf oder hinunter	—	50
c) für jedes weitere Stockwerk hinauf oder hinunter	—	20
d) Aufsetzen	—	20
3) Kohlentragen		
in den untern Stock, per Zentner	—	5
für jede Treppe hinauf oder hinunter, per Zentner weiter	—	3
Kohlen von der Straße in den Keller werfen, per Zentner	—	2
in den Hof tragen und von da in den Keller werfen, per Zentner	—	5
wobei stets dem Dienstmann die Verpflichtung erwächst, die Straße und den Hof, wo die Kohlen gelegen, zu schwenken und zu kehren.		
4) Transport:		
a) eines Kügels	3	45
b) eines Klaviers oder Pianinos	2	60
5) Kranke zu fahren		
in besonders hierzu eingerichteten Wagen, die Stunde	—	50
eine halbe Stunde weiter	—	20
eine Stunde weiter, je	—	35
einen einzelnen Weg in der Stadt, im Umkreise von Abteilung I, 1	—	30
6) Geschäftsreisende zu führen mit Mustern:		
eine Stunde	—	70
zwei Stunden	1	—
drei und mehr Stunden, per Stunde	—	45

IV. Bemerkungen.

1. Berrichtungen, für welche eine Gebühr im Tarife nicht festgesetzt ist, sind in der Regel nach der Zeit (Abschn. II.) zu vergüten. Hält der Dienstmann in einem einzelnen Falle diese Vergütung nicht für angemessen, so hat er sofort bei Annahme des Auftrags dafür zu sorgen, daß ein ausdrückliches Uebereinkommen abgeschlossen wird; andernfalls kann er nicht mehr, als die Gebühr nach der Zeit beanspruchen. Hierbei wird der Bruchteil einer Stunde unter 30 Minuten für eine halbe Stunde, über 30 Minuten für eine ganze Stunde gerechnet.

2. Wird ein Dienstmann zur Uebernahme einer Bestellung zu dem Besteller in dessen Wohnung oder sonst wohin geholt, so ist hierfür eine Tage von 10 Pfg. zu entrichten. Erfolgt sodann eine Bestellung nicht, so hat der Dienstmann weitere 10 Pfg. anzusprechen.

3. Auf einen Auftrag, welcher nicht sogleich erteilt wird (2) haben die Dienstmänner 5 Minuten lang unentgeltlich zu warten, ebensolang auf Rückantwort. Werden sie länger aufgehalten, so sind ihnen von $\frac{1}{4}$ zu $\frac{1}{4}$ Stunde weitere 10 Pfg. zu entrichten; die begonnene $\frac{1}{4}$ Stunde wird für voll gerechnet.

4. Die Dienste der Dienstmänner können in den Monaten April bis einschließlich September nur von morgens 7 Uhr bis abends 8 Uhr und in den Monaten Oktober bis einschließlich März nur von morgens 7 Uhr bis abends 7 Uhr zur einfachen Tage in Anspruch genommen werden; außer dieser Zeit ist in den Monaten April bis September bis abends 10 Uhr, in den Monaten Oktober bis März bis abends 9 Uhr die Hälfte der Tage mehr, von da an die doppelte Tage zu entrichten.

5. Anforderungen von Trinkgeldern sind den Dienstmännern strengstens unter sagt.

G. Den Geschäftsbetrieb der Fremdenführer, Lohndiener 2c. betr.

Ortspolizeiliche Vorschrift vom 30. Januar 1874.

§ 1. Den Fremdenführern, Lohndienern, Hotelwerbern, Portiers und allen Personen ähnlichen Gewerbetriebes ist es unbedingt untersagt, zur Ausübung ihres Gewerbetriebes das Gebiet der Bahnhöfe zu betreten. Alle früher an einzelne dieser Personen erteilte Berechtigungen treten außer Kraft.

§ 2. Die Omnibuskondukteure dürfen sich bei Ankunft der Züge nicht mehr von ihren Schlägen entfernen und überhaupt die den Omnibussen gestellte Linien nicht überschreiten.

§ 3. Uebertretungen werden an Geld bis zu 150 Mark bestraft (§ 134a P. St. G. B.). Bei Wiederholungen erfolgt Untersagung und nötigenfalls polizeiliche Einstellung des Gewerbetriebes.

§ 4. Bezüglich der Dienstmänner und Droschkentrittscher bleiben die geltenden Bestimmungen in Kraft.

H. Tax-Ordnung für die geprüften Fremdenführer

vom 15. Januar 1875.

I. Taxen für die Umgebung der Stadt:

Auf das Schloß	1 Mt., 40 Pfg.
„ Schloß und Mollentur	2 „ 30 „
„ Rondell, Riesenstein, Kanzel, Mollentur und Schloß	3 „ 10 „
„ Schloß und Wolfsbrunnen	2 „ 30 „
„ den Königstuhl	3 „ — „
„ Philosophenweg	1 „ 75 „
„ Speyerershof (Neuhof)	2 „ 30 „
„ Schloß, Mollentur, Königstuhl, Felsenmeer, Wolfsbrunnen	6 „ — „

II. Taxen für die Stadt selbst:

Für den ganzen Tag (10 Stunden)	3 „ — „
„ halben Tag (bis zu 5 Stunden)	1 „ 80 „
„ eine Stunde	— „ 70 „
„ volle zwei Stunden bis zu einem halben Tag	1 „ 40 „

Bei den Taxen unter I. ist eine angemessene Wartezeit und der Rückweg inbegriffen. Leichtes Handgepäck hat der Fremdenführer ohne besondere Vergütung zu tragen.

J. Tax-Ordnung für die Eselsvermieter.

Ortspolizeiliche Vorschrift vom 25. Juni 1884.

	<i>M.</i>
1) Nach dem Schlosse über die neue Schloßstraße	1. —
2) Dahin und zurück	1. 50
3) Nach dem Schlosse über den Schloßbergweg	— 70
4) Nach der Mollentur durch das Klingenteich	1. 50

	<i>M.</i>
5) Dahin und zurück	2. 50
6) Nach der Molkentur über das Schloß	2. —
7) Denselben Weg mit halbständigem Aufenthalt auf dem Schloße	2. 50
8) Nach der Molkentur über das Schloß und zurück	3. —
9) Durch das Klingenteich nach der Molkentur und zurück bis auf das Schloß	2. 50
10) Nach der Kanzel beim Riefenstein	1. —
11) Dahin und zurück	1. 50
12) Nach dem Speyrerhof	2. 50
13) Dahin und zurück	3. 50
14) Nach dem Königstuhl	3. —
15) Dahin und zurück	4. —
16) Nach dem Königstuhl und zurück über das Felsenmeer, Wolfbrunnen und Schloß zur Stadt	6. —
17) Nach dem Gaisbergturm	3. —
18) Dahin und zurück	4. —
19) Nach dem Wolfsbrunnen über das Schloß	2. 50
20) Dahin und zurück	3. 50
21) Ueber die Hirschgasse und Philosophenweg bis zur Philosophenhöhe	3. —
22) Ueber die Hirschgasse und Philosophenweg nach Neuenheim	3. 50
23) Nach dem Heiligenberg bis zur Klosterruine	4. —
24) Dahin und zurück	6. —
25) Nach dem Kohlhof	4. 50
26) Dahin und zurück	6. —

Bei den Hin- und Rückwegen ist eine halbständige Wartezeit inbegriffen; für längere Wartezeit können als Vergütung 20 Pfg. per Viertelstunde beansprucht werden.

Bei sämtlichen Touren bildet das Klingenthor den Abgangspunkt.

Für andere Wege als die oben verzeichneten ist besondere Uebereinkunft zu treffen.

Uebertretungen dieser Vorschrift werden auf Grund des § 134 a des P.-St.-G.-B. mit Geld bis zu 50 Mark bestraft.

VIII. Fluß- und Hafen-Polizei.

A. Ordnung über die Verwendung der einzelnen Abschnitte des Neckaruser-Geländes zu Verkehrszwecken

vom 14. September 1873 (§ 2 Verordnung vom 25. August 1873).

§ 1. Der freie Platz oberhalb der Neckarbrücke bis zum Ende des Schlachthauses soll, besondere Fälle ausgenommen, nicht zur Verladung, sondern nur zum Aufstellen von leeren Wagen an Markttagen benutzt werden.

§ 2. Der Raum unmittelbar unter der Brücke bis zur Dreikönigstraße wird zur Verladung von Brennholz bestimmt.

§ 3. Auf dem Plage bei der Einfahrt in die Dreikönigstraße ist der Fischmarkt abzuhalten.

§ 4. Der Raum von der Dreikönigstraße bis zur Großen Mantelgasse ist zur Verladung von Steinen, Rinden und anderen Rohprodukten bestimmt.

§ 5. Der Raum von der Großen Mantelgasse bis zur Marktsallstraße ist zum Heu- ausladen zu benutzen.

§ 6. Von da bis zum Professor Walz'schen Hause (Untere Neckarstraße 9) sind die Handelsgüter zu verladen.

§ 7. Der Platz von hier bis zur Ziegelgasse hat zum Verladen von Brennholz und Hopfenstangen zu dienen.

§ 8. Das Vorland von der Ziegelgasse bis zum Ende des Staus'schen (jetzt Marx'schen) Hauses ist zum Lagern von Steinen bestimmt.

§ 9. Von da an soll das Bauholz gelagert sein.

B. Auslade-Ordnung für die am städtischen Holzlanergebiete anlandenden Neckarschiffe.

Ortspolizeiliche Vorschrift vom 1. Mai 1874.

a. Lage und Ordnung des Ausladeplatzes.

§ 1. Der Platz, an welchem die mit Holz beladenen Schiffe zur Ausladung kommen, besteht aus: a) dem eigentlichen Ausladeplatz, und
b) dem Aushülf's-Ausladeplatz.

§ 2. Der eigentliche Ausladeplatz beginnt an der breiten Treppe oberhalb des Professor Walz'schen Hauses und erstreckt sich bis zum unteren Ende dieses Hauses. An beiden Enden ist der Platz durch Platate, an Stangen bezeichnet. An diesem Platze können zwei Schiffe zugleich ausgeladen werden. Er muß auf eine Breite von 5 bis 6 Meter stets freigehalten werden, damit die Entladung der Schiffe ungehindert stattfinden und daneben noch ein Fuhrwerk durchpassieren kann.

§ 3. Der Aushülf's-Ausladeplatz erstreckt sich vom Platate am unteren Ende des obigen Platzes bis zur Einmündung der Bienenstraße. Er ist zur Aushülfe bestimmt, wenn drei oder mehr Schiffe zu gleicher Zeit zur Ausladung kommen.

Dieser Platz muß vom Rande der Neckarböschung an, auf dem Vorlande in einer Breite von 4 Metern stets frei gehalten werden, so daß beim Ausladen ein Fuhrwerk noch Raum zum Durchfahren hat.

b. Ordnung der zum Ausladen ankommenden Schiffe.

§ 4. Das erste ankommende Schiff hat seinen, auf Schiffslänge bestimmten Raum am oberen Ende des eigentlichen Ausladeplatzes, direkt von der breiten Treppe an, einzunehmen. An dieses Schiff schließt sich unmittelbar das nächstkommende an. Kommen zugleich noch mehrere Schiffe zur Ausladung, so schließt sich stets das nächst eintreffende direkt an das vorher angekommene an.

§ 5. Sobald ein Schiff von seiner Ladung entleert ist, hat es sofort den Ausladeplatz zu verlassen. Dessen Raum daselbst hat das nächste untere Schiff einzunehmen. Sind mehrere Schiffe zugleich am Ausladen, so rücken sämtliche in die Räume ihrer Vorderer-Schiffe ein.

§ 6. Nach der Ausladung eines Schiffes ist der Ausladeplatz sofort zu räumen, so daß kein Holzhändler den Ausladerraum länger in Anspruch nimmt, als bis das Schiff von seiner Ladung entleert ist.

§ 7. Uebertretungen dieser Vorschriften werden gemäß § 155 des P.-Str.-G.-B. an Geld bis zu 100 Mk. oder bis zu 14 Tagen Haft bestraft.

Der Lauerverwalter, sowie die Polizeimannschaft sind zu strenger Aufrechthaltung dieser Ordnung und sofortiger Anzeige von Uebertretungen angewiesen.

C. Holzmarkt- und Lauer-Ordnung.

Ortspolizeiliche Vorschrift vom 5. Januar 1875 mit Tarif vom 24. Dez. 1875.

§ 1. Der Holzmarkt wird auf denjenigen Plätzen abgehalten werden, welche der Stadtrat zu Holzmarkt und Lauerplätzen bestimmt. Jedem Holzhändler wird ein Platz angewiesen, wo er sein Holz in beliebiger Menge aufsetzen kann.

Bei größeren Holzvorräten müssen die Holzarchen so gesetzt werden, daß sie nicht einstürzen können. Das Holz darf jedoch auf der südlichen, gegen die Häuser gelegenen, Hälfte des eingefriedigten Holzplatzes nur auf 10 Fuß und auf der gegen den Neckar gelegenen, nördlichen Hälfte des Platzes nur auf 12 Fuß Höhe gesetzt werden. Ausnahmen sind nur zulässig, wenn in Folge hohen Wasserstandes des Neckars Raumangel eintritt. In diesem Falle hat aber der Lauerpächter dafür zu sorgen, daß, sobald der nötige Raum wieder vorhanden ist, die Holzarchen wieder bis auf 10 bezw. 12 Fuß Höhe abgetragen werden.

§ 2. Die Lauerbediensteten werden vom Stadtrat angestellt. Der Lauerverwalter, welcher in besonders zu vereinbarenden Vertragsverhältnisse zur Gemeindeverwaltung steht, vertritt dieselbe gegenüber dem Verkehre auf dem Holzmarkt, er beaufsichtigt und überwacht die Handhabung der Holzmarktordnung und der nach Maßgabe derselben

entworfenen Instruktion, auf welche Holzmesser und Einleger vom Grohß. Bezirksamte verpflichtet werden, und hat etwaige Uebertretungen derselben dem Stadtrate zur Kenntniss zu bringen.

§ 3. Die Holzmesser erhalten von jedem Ster Holz, welches sie auf dem Lauer oder sonst in der Stadt messen, zusammen 30 Pfg. Belohnung, wovon Käufer und Verkäufer je die Hälfte mit 15 Pfg. zu entrichten haben.

Der Einleger hat für das Einlegen und Aufladen des Holzes vom Ster 12 Pfg. anzusprechen, welche Verkäufer zu zahlen hat. Will Letzterer das Aufladen von Holz selbst besorgen, so hat er für das Einlegen nur 8 Pfennige vom Ster zu entrichten.

Werden die Lauerbediensteten zum Messen von Holz, welches nicht am Lauer angekauft wurde, in Anspruch genommen, so haben sie dieselben Gebühren zu fordern.

§ 4. Die Lauerkärcher beginnen nach einer jeden Morgen durch das Loos zu bestimmenden Rangordnung zu fahren, welche jedoch nur bis zu beendigter Stunde besteht. Die spätere Ordnung der Kärcher bestimmt sich nach der Zeit ihrer Rückkehr so, daß der früher Eintreffende dem später Eintreffenden vorgeht. Dieselben erhalten die bezirksamtlich genehmigten Gebühren. Sie haben ihre Karren mit festen Stellhölzern zu versehen und bei scharfer Abndung darüber zu wachen, daß ihnen von dem geladenen Holze nicht unterwegs etwas abhanden kommt.

§ 5. Jedermann kann sein erkauftes Holz mit eigenem Fuhrwerk vom Lauer abholen, jedoch nur das zum eigenen Gebrauche bestimmte Holz, nicht für Andere, weder unentgeltlich noch um Lohn.

§ 6. Holzmesser, Holzseger und Fuhrleute sind verbunden, vom 1. Mai bis 30. September morgens von 6—12 Uhr und nachmittags von 1—6 Uhr, in der anderen Jahreshälfte aber von 8—12 Uhr vormittags und 1—4 nachmittags auf dem Lauer anwesend zu sein, wenn sie nicht über die Notwendigkeit ihrer Abwesenheit sich genügend auszuweisen vermögen. Insbesondere dürfen Holzmesser und Einleger niemals alle zugleich während obiger Stunden sich vom Lauer entfernen.

§ 7. Die Kärcher sind verpflichtet, vor allem andern vorzugsweise den Kalk vom Lauer abzuführen und müssen dies auf an sie ergehende Aufforderung auch zu andern, als den im § 6 bestimmten Stunden thun.

§ 8. Die Holzeinleger, zu je zwei abwechselnd, haben zur Nachtzeit den Lauer zu begehen und zu überwachen. Außer ihnen ist es daher niemand gestattet, den Lauer zu betreten, es sei denn, daß er über die Notwendigkeit sich gehörig auszuweisen vermag. Für diese Dienstleistung erhalten die Einleger vom Verkäufer für jeden Ster Holz eine Gebühr von 4 Pfennige, welche ihnen jährlich oder sobald eine Partie Holz vollständig verkauft ist, bezahlt wird..

§ 9. Dem Lauerpächter und den sonstigen Lauerbediensteten ist untersagt, auf den städtischen Plätzen Handel mit Brennholz oder Kohlen zu betreiben. Sie sind verpflichtet, Jedermann ohne Unterschied mit gebührender Höflichkeit zu begegnen und haben sich jeder Gebührenüberforderung bei Vermeidung strenger Strafe zu enthalten.

Lauergeld-Tarif.

§ 10. Von allen zu Wasser ankommenden Gegenständen, welche an den Lauerplätzen oder an Uferstellen, welche Gemeindegut sind, ausgeladen werden, muß der Verkäufer, oder, wenn sie schon verkauft hierher gebracht werden, der Käufer an den Lauerpächter folgende Gebühren entrichten:

- 1) von jedem Ster Brennholz ohne Unterschied 10 Pf.
- Außerdem ist das den Holzmessern verwilligte Meßgeld zu entrichten und zwar:
- a. Vom Verkäufer 15 Pf. für jeden Ster.
 - b. „ Käufer 15 „ „ „ „

Dieses Meßgeld wird vom Lauerpächter mit obengenannten Lauergebühren erhoben und gelangt durch ihn zur gleichheitlichen Verteilung an die Holzmesser. Es darf jedoch nur von dem verkauft werdenden Holze Meßgeld erhoben werden.

An Wachtgeld erhebt der Lauerpächter für jeden Ster Holz, sobald dasselbe verkauft wird, 4 Pf., und liefert diese Beträge den Holzeinlegern für das Wachen ab; die Einleger erhalten überdies von dem Verkäufer für das Einlegen und Aufladen des

Holzes eine Gebühr von 12 Pf. per Ster; für Einlegen allein (ohne Aufladen) kommen denselben 9 Pf. per Ster zu.

	Mtr. Pf.
2) von einem hundert Wellen	— 12
3) " " " Truderstangen	— 12
4) " " " Hopfenstangen	— 35
5) " " " Weinbergstiesel	— 2
6) " " " Gebund Reif	— 2
7) " " " Schiff Steinkohlen bis zu 200 Ctr. Ladung	2 —
8) " " " hundert Stück Bord	— 60
9) " " " Latten	— 44
10) " " " Rahmenschenteln und Faßdauben	— 23
11) " " " Leicheln	— 60
12) " " " einer Buschel Lieft	— 1
13) " " " einem Nachen voll Kartoffeln	— 86
14) " " " Sack Kartoffeln	— 2
15) " " " Nachen voll gedörrte Zwetschen	1 70
16) " " " Nachen voll frischer "	— 86
17) " " " hundert Häuptern Weißkraut	— 6
18) " " " hundert Stück Lohkäse	— 2
19) " " " Rindenbuscheln	— 20
20) " " " Cub.-Mtr. Mauersteine	— 3
21) " " " Nachen gehauener Steine bis zu 50 Ctr. Ladung	— 25
22) " " " Nachen gemahlenem Gyps " " 50 "	— 35
23) " " " Stamm Bauholz (von 10—18 Mtr.)	— 12
24) " " " " (von 18 Mtr. und darüber)	— 25
25) " " " Geför Bauholz bis zu 6 Meter einschließlich	— 9
26) " " " " zwischen 6 und 7 " " "	— 18
27) " " " " 7 " 9 " " "	— 24
28) " " " jedem Sperrstümmel	— 1
29) " " " hundert Rippenstücke	— 35
30) " " " einem Cub.-Mtr. Kalk	— 3
31) von einem Nachen Backsteine oder Ziegel bis zu 1000 Stück	— 25
32) " " " Kasten Lehm oder Sand	— 2
33) " " " Sack Holzkohlen	— 5

Von nicht namentlich benannten, zum Verkauf gelagerten sonstigen Gegenständen wird die Tage erhoben, welche von einem im Tarif genannten ähnlichen Gegenstände erhoben wird.

§ 11. Für nachbezeichnete Gegenstände kommen vorgenannte Gebühren, wie folgt, in Anwendung:

a. Bei Brennholz.

Auf dem Zimmerplatz, jeder Ster für 6 Monate	10 Pfg.
für jeden Monat weiter, jeder Ster	5 "
Auf dem Abladeplatz, jeder Ster für 2 Wochen	10 "
für jede Woche weiter, jeder Ster	5 "

b. Bei Hopfenstangen.

Auf dem Ausladeplatz, jedes Hundert für 1 Monat	35 "
für jede Woche weiter, jedes Hundert	35 "

c. Bei Mauersteinen und Kalk.

Auf dem Ausladeplatz, jeder Kub.-Mtr. für 14 Tage	3 "
für jede Woche weiter, jeder Kub.-Mtr.	3 "

Der Kalkmesser erhält von dem Käufer von jedem Kubit-Meter Kalk ein Messergeld von 70 Pfg., dem Steinsetzer wird ein Setzerlohn von 12 Pfg. für jeden Kub.-Meter Steine vom Käufer bezahlt.

Von dem auf dem eingefriedigten Plage gelagert werdenden Privatholz darf der Lauerpächter für ein Jahr erheben:

für jeden Ster Brennholz 30 Pfg. Für jede Wagenladung Eis, welche auf dem Lauer geladen wird, ist an den jeweiligen Lauerpächter eine Gebühr von 9 Pfg. zu entrichten.

Wenn die hiesige Stadtgemeinde für ihre Bauzwecke Baumaterial am Vorland ausladen oder lagern läßt, so hat sie hierfür keinerlei Lauergebühren zu entrichten.

§ 12. Das Ausladen der Steine darf nur zu folgenden Zeiten geschehen: In den Monaten April bis mit September von 5 Uhr morgens bis 8 Uhr abends. In den Monaten März und Oktober von 6 Uhr morgens bis 7 Uhr abends. In den Monaten November, Dezember, Januar und Februar von 7 Uhr morgens bis 5 Uhr abends.

§ 13. Vor dem Beginn des Ausladens ist die Anordnung des Lauerpächters einzuholen und ist ohne dieselbe niemand berechtigt, von einem Ausladeplatz Gebrauch zu machen, oder Reste von vorher gemessenen Steinen zu entfernen.

§ 14. Nur die verpflichteten Steinseher sind zum Sehen und Messen der Steine berechtigt.

§ 15. Beim Aufsehen von Steinen, Holz oder anderen Gegenständen sind die angebrachten Bezeichnungen der besonders bestimmten Lagerplätze stets genau zu beachten und die für die Durchfahrt der Fuhrwerke bezeichneten Zwischenräume frei zu lassen.

§ 16. Uebertretungen der Holzmarkt- und Lauerordnung werden mit Geldbuße bis zu 30 Mark und im Falle des Unvermögens mit Haft bis zu 8 Tagen bestraft.

Tarif der Lauerfärcher.

Die Lauerfärcher haben an Gebühren für die Verbringung von Holz von den beiden Lauerplätzen nach den Häusern an den unten genannten Straßen, bezw. Plätzen, zu beziehen:

Ordn.-N.	Nach den Straßen, bezw. Plätzen	Vom Holzlauer	
		der Drei- könig- straße.	des Jim- mer- platzes.
		M.	Š.
1	Von der Marstallstraße, dem Ludwigsplatz bis an den Markt, Oberbadgasse und Fischergasse	—	74 — 86
2	Von dem Markt, Fischergasse, Oberbadgasse bis an das Karlsthor	—	86 — 95
3	Von dem Karlsthor bis Hausacker einschließlich	1	3 1 20
4	Auf den Burgweg bis an's Zwerggäßchen	—	86 — 95
5	Vom Zwerggäßchen weiter hinauf	—	95 1 3
6	Von dem Ludwigsplatz, der Grabengasse und Marstallstraße bis an die März- und Ziegelgasse	—	77 — 70
7	Blöckstraße von der St. Peterskirche bis Sophienstraße	—	95 — 86
8	Von der Märzgasse und Ziegelgasse, Hauptstraße mit allen Seitenstraßen bis zur Sophienstraße einschließlich	—	95 — 86
9	Bergheimerstraße bis an den Brunnen bei Zimmermeister Beth (Thibautstraße)	1	3 — 95
10	Von Zimmermeister Beth bis Gebrüder Neis (Eingang der Römerstraße)	1	12 1 3
11	Am Güterbahnhof und Römerstraße	1	38 1 30
12	In die Bahnhofe	1	3 — 95
13	Bahnhofstraße	1	20 1 12
14	Leopoldstraße	—	95 — 86
15	Nohrbacherstraße, Gaisbergstraße bis einschließlich Luisenstraße	1	12 1 3
16	Von der Luisenstraße weiter hinaus	1	30 1 20
17	Unterer Fauler Belz (Klingenthor)	—	86 — 86
18	Oberer Fauler Belz, Diemers Brauerei	—	95 — 95
19	Bis zum ersten Brunnen auf dem Berg	2	6 2 6
20	Bis zur Falknerei (Dr. Lobstein)	2	75 2 75
21	In das Schloß	3	— 3 —
22	Friesenberg	—	95 1 3
23	Vom Vorland auf den oberen Lauer	—	43 — —
24	Vom Vorland auf den eingefriedigten Platz	—	52 — —

Ortsübliche Preise für den Holzmacherlohn.

Für 4 Schnitt	(in 5 Stücke)	mit spalten,	für das Ster	2 Mf.	57 Pfg.
" 3	(in 4 Stücke)	"	"	2	15 "
" 4	(in 5 Stücke)	ohne	"	2	29 "
" 3	(in 4 Stücke)	"	"	1	85 "

Den Ortsgebrauch beim Wohnungswechsel betr.

Das zweite Bürgermeisterramt hat bezügl. des Ortsgebrauches beim Wohnungswechsel unterm 20. März 1876 nachstehende Bekanntmachung erlassen:

Zur Berichtigung mehrfach verbreiteter irriger Ansichten bezüglich des Ortsgebrauchs beim Wohnungswechsel bringen wir nachstehende Bestimmungen mit dem Bemerkten zur öffentlichen Kenntnis, daß dieselben in allen Fällen zur Anwendung kommen, bei welchen nicht besondere Vereinbarungen zwischen Vermietern und Mietern getroffen worden sind.

I. Bei den gegen $\frac{1}{4}$ jährige Mietzahlung vermieteten Wohnungen gelten als übliche Zieltage zum Wohnungswechsel:

Osternmontag — Johannistag — Michaelistag — zweiter Weihnachtstag.

II. Kündigungen haben längstens an einem dieser vier Zieltage zu geschehen, wenn der Auszug an dem darauf folgenden Ziele erfolgen soll. Beträgt die Miete jedoch nur 70 Mark per Jahr oder darunter, so darf die Kündigung auch im Laufe eines Vierteljahres geschehen, immerhin aber nicht später als vier Wochen vor dem zum Auszug beabsichtigten Ziele.

III. Sowohl die Vermieter, als auch die abgehenden Mieter haben dafür besorgt zu sein, daß die Wohnungen jeweils an dem betreffenden Zieltage, beziehungsweise an dem zunächst darauf folgenden Werktage geräumt werden, damit die neuen Mieter rechtzeitig einziehen können.

IV. Eine gezielte Frist für ein längeres Verbleiben in einer Wohnung besteht nicht und kann nur durch ein ganz unabweisbares Hindernis, z. B. eine schwere Krankheit, eine Verzögerung im Ausziehen begründet werden.

V. Bei monatweise, jedoch auf unbestimmte Zeit, vermieteten Wohnungen hat eine Kündigung mindestens 14 Tage vor Ablauf desjenigen Monats zu geschehen, an dessen Schluß der Auszug stattfinden soll, andernfalls die Miete für einen weiteren Monat gültig erscheint. Ist jedoch die Miete auf eine bestimmte Zahl von Monaten abgeschlossen, so fällt eine besondere Kündigung nicht mehr nötig, sondern die Miete endigt von selbst auf den bereits voraus bestimmten Termin.

VI. Bei Wohnungen, welche an Studierende abgegeben werden, kommen vorstehende Bestimmungen nicht zur Anwendung, sondern es gelten solche Wohnungen jeweils auf ein Semester vermietet. Soll die Miete auf ein weiteres Semester ausgedehnt werden, so hat eine neue Vereinbarung vor Schluß des begonnenen zu geschehen. Beim Sommer-Semester sind die Studierenden berechtigt, ihre Wohnungen vom 8. April bis Ende August zu benützen und beim Winter-Semester vom 1. Oktober bis Ende März. Mietet ein Studierender eine Wohnung für mehrere Semester, so steht es ihm zu, dieselbe auch während den ganzen dazwischen liegenden Ferien zu benützen.

VII. Im allgemeinen ist bei Miet-Angelegenheiten den billig erscheinenden Ansprüchen der Beteiligten Rechnung zu tragen und empfiehlt sich z. B. zur Vermeidung von Störungen darauf zu achten, daß bei einem Wohnungswechsel etwaige Ausbesserungen nicht gleichzeitig in mehreren Zimmern, sondern nur in einem nach dem anderen vorgenommen werden, damit solche Wohnungen in ihrem einen Teile doch benutzbar bleiben und rechtzeitig bezogen werden können.

Gebühren-Tarif für das Vorzeigen der Sehenswürdigkeiten des Heidelberger Schlosses.

A. Für die Vorzeigung des Innern der Schloßruine einschließlich des großen Fasses	
Für eine Person, die allein geführt wird	1 Mf. — Pfg
Für zwei oder drei Personen, die gleichzeitig geführt werden,	
zusammen	1 " 50 "
Für vier und mehr Personen, die gleichzeitig geführt werden,	
für jede Person	— " 50 "

B. Für die Vorzeigung des großen Fasses allein:

Für eine Person, der dasselbe allein vorgezeigt wird	— Mt. 20 Pfg.
Für zwei und drei Personen, denen dasselbe gleichzeitig vorgezeigt wird, zusammen	— " 30 "
Für vier und mehr Personen, denen dasselbe gleichzeitig gezeigt wird, für jede Person	— " 10 "

Dabei werden nur solche Personen, welche über zehn Jahre alt sind, in Berechnung gezogen.

Städt. Kunst- u. Alterthümersammlung auf dem Heidelberger Schloß.

Die Sammlungen sind das ganze Jahr über und zu jeder Tageszeit für das Publikum geöffnet. Kasse im Schloßhof.

Einzelbillets	— Mt. 40 Pfg.
Gesellschaften von mehr als 10 Personen	4 " — "
Abonnementskarten, mit 20 Abschnitten, gültig für die Person des Abonnenten und dessen in seiner Begleitung befindliche Angehörige und Gäste und auf so lange, bis sämtliche Abschnitte verbraucht sind	2 " — "

Bei Schulen und Erziehungsanstalten werden 4 Personen auf eine Karte zugelassen.

Auszug des Posttarifes

für Versendungen innerhalb des Deutschen Reichspostgebietes.

- I. Gewöhnliche Briefe:
- | | | |
|--|-----------|-------------|
| | frankiert | unfrankiert |
| Porto bis zu 15 Gramm einschließlich | 10 Pfg. | 20 Pfg. |
| " über 15 bis 250 Gramm einschließlich | 20 " | 30 " |
- II. Postkarten müssen frankiert werden. Das Porto beträgt:
- | | |
|--------------------------------|------|
| a. für jede einfache Postkarte | 5 " |
| b. " " Postkarte mit Antwort | 10 " |
| c. " " Weltpostkarte | 10 " |
- III. Drucksachen müssen frankiert werden. Gewichtsgrenze: 1 Kilogramm.
- | | |
|--|------|
| Porto bis 50 Gramm einschließlich | 3 " |
| " über 50 Gramm bis 250 Gramm einschließlich | 10 " |
| " " 250 " " 500 | 20 " |
| " " 500 " " 1 Kilogramm | 30 " |
- IV. Warenproben müssen frankiert werden. Gewichtsgrenze: 250 Gr.
Porto ohne Rücksicht auf Entfernung u. Gewicht für jede Warenprobe: 10 Pfg.
- V. Für Einschreibesendungen (Briefe, Postkarten, Drucksachen, Warenproben und Pakete ohne angegebenen Wert) ist außer dem betr. Porto eine Einschreibgebühr von 20 Pfg. ohne Rücksicht auf Entfernung und Gewicht zu entrichten.
Für Beschaffung eines sogen. Rückcheines weitere 20 Pfg. Wertangabe ist bei Einschreibesendungen nicht zulässig.
- VI. Postanweisungen sind bis zu 400 Mark zulässig. Die vorauszubehaltende Gebühr beträgt:
- | | |
|-----------------------------|---------|
| bis einschließlich 100 Mark | 20 Pfg. |
| über 100 bis 200 Mark | 30 Pfg. |
| über 200 bis 400 Mark | 40 Pfg. |
- VII. Postauftragsbriefe müssen frankiert werden. Die Gebühr für einen Postauftragsbrief beträgt 30 Pfg.
Die Gebühren für einen Postauftrag zur Besorgung des Wechselaccepts bestehen aus folgenden Sätzen:
- | | |
|--|---------|
| a. dem Porto für den Postauftragsbrief mit | 30 Pfg. |
| b. der Gebühr für die Vorzeigung | 10 Pfg. |
| c. dem Porto für den Einschreibebrief mit dem zurückgehenden Wechsel mit | 30 Pfg. |
| zusammen | 70 Pfg. |

Das Porto unter a. ist vom Auftraggeber voraus zu bezahlen. Die Beträge unter b. und c. werden dem Auftraggeber angerechnet, sobald die Rücksendung des bloßen Wechsels oder des Postauftrags nebst Wechsel stattfindet. Werden Postaufträge zur Protestaufnahme abgegeben, so bleiben die Gebühren unter b. und c. außer Ansatz.

Postaufträge zu Bücher sendungen: Franko für die Bücher sendung je nach dem Gewicht 20 bz. 30 Pfg. besondere Gebühr für die Einziehung des Geldbetrags bz. für die Vorzeigung 10 Pf. Im Falle der Versendung unter Einschreibung tritt die Einschreibgebühr mit 20 Pfg. hinzu

VIII. Nachnahmesendungen sind bis zu 150 Mark zulässig. Vom Aufgeber ist hierfür zu entrichten:

- 1) Für Nachnahmebriefe:
 - a. Porto bis 10 Meilen (1. Zone) 20 Pfg.
 - über 10 Meilen 40 Pfg.
 - b. Nachnahmegebühr: 2 Pfg. für jede Mk., mindestens jedoch 10 Pfg.
- 2) Für Nachnahme-Pakete:
 - a. das betr. Paketporto unter X. 1 und 2,
 - b. die oben genannte Nachnahmegebühr.

Im Falle eine Wertangabe oder Einschreibung stattgefunden hat, tritt dem Porto die Versicherungs- oder Einschreibgebühr hinzu.

Für unfrankierte Pakete bis einschließl. 5 Kilogr., sowie für unfrankierte Nachnahmebriefe tritt ein Portozuschlag von 10 Pfg. hinzu.

Eine Auszahlung von Nachnahmen gleich bei der Einlieferung der Sendungen findet allgemein nicht mehr statt.

Bei jeder Nachnahmesendung muß außer der Nachnahmesumme in Zahlen bzw. des Markbetrags in Zahlen und Buchstaben auch Name und Wohnort des Abenders oder der absendenden Firma, Behörde zc. deutlich und vollständig auf der Adresse und, sofern es sich um ein Paket handelt, sowohl auf der Paketadresse als auch auf der Aufschrift des Pakets angegeben sein. Ist der Wohnort des Abenders ein größerer Ort, so muß der Ortsangabe auch die Wohnung des Abenders nach Straße und Nummer hinzugefügt sein. Hat der Empfänger einer Nachnahmesendung die Nachnahme bezahlt, so wird die letztere dem Aufgeber der Sendung mittelst Postanweisung zugesandt.

IX. Briefe mit Wertangabe (Gewichtsgrenze 250 Gramm).

- 1) Porto bis 10 Meilen (1. Zone) 20 Pfg.
 - " auf alle weitere Entfernungen 40 Pfg.
 - 2) Versicherungsgebühr: 5 Pfg. für je 300 Mk. oder einen Teil von 300 Mk. mindestens jedoch 10 Pfg.
- Für unfrankierte Briefe: 10 Pfg. Portozuschlag.

X. Für Pakete ohne Wertangabe ist zu entrichten:

- 1) Bis zum Gewicht von 5 Kilogramm einschließlich:
 - a. bis 10 Meter (1. Zone) 25 Pfg.
 - b. auf alle weitere Entfernungen 50 Pfg.
- 2) Beim Gewicht über 5 Kilogramm:
 - a. für die ersten 5 Kilogramm die Porto-Ansätze unter 1,
 - b. für jedes weitere Kilogramm oder Teil eines Kilogramms bis 10 Meilen (1. Zone) 5 Pfg., über 10—20 Meilen (2. Zone) 10 Pfg., über 20—50 Meilen (3. Zone) 20 Pfg., über 50—100 Meilen (4. Zone) 30 Pfg., über 100—150 Meilen (5. Zone) 40 Pfg., über 150 Meilen (6. Zone) 50 Pfg.

Für unfrankierte Pakete bis 5 Kilogramm einschließlich tritt ein Portozuschlag von 10 Pfg. hinzu.

XI. Für Pakete mit Wertangabe wird erhoben:

- a. das unter X. 1 und 2 bezeichnete Paketporto,
- b. die unter IX. 2 bezeichnete Versicherungsgebühr,
- c. für unfrankierte Pakete bis 5 Kilogr. einschl. ein Portozuschlag von 10 Pfg.

XII. Briefsendungen im Orts- und Landbestellbezirke.

Porto für frankierte Briefe nach dem Stadtbezirk Heidelberg, nach Neuenheim bis zur Gemarkungsgrenze nach Handschuchsheim, Institut Armitage,

Landhäuser längs des Neckars einschl. Haarlab, Schlierbach bis Haus No. 36, Schlossruine, Schlosshotel, Molketur, Wohnhäuser im Klingenteich, Speerechhof, Stohlhof und Friedhofgärtnerei 5 Pfg.
 Porto für unfrankierte Briefe an genannte Orte 10 "

XIII. Bestellgebühren für den Stadtbezirk Heidelberg.

a. für eine Postanweisung bis zu 400 Mk.	5 "
b. " einen Geldbrief bis zu 1500 Mk.	5 "
c. " " " über 1500—3000 Mk.	10 "
d. " " " " 3000 Mk.	20 "
e. " ein Paket ohne Wertangabe bis einschl. 5 Kilogramm	10 "
f. " " " " über 5 Kilogramm	15 "
g. " Pakete mit Wertangabe werden die Anätze unter b., c. und d., oder wenn die Anätze unter e. und f. höher sind, diese berechnet.	

Telegraphen-Taxen.

	<i>M. S.</i>		<i>M. S.</i>
Nach allen Telegraphen-Ämtern des Deutschen Reiches:		Norwegen: Grundtage	— 40
Grundtage für jedes Telegramm	— 20	Worttage	— 20
Worttage für jedes Wort	— 5	Österreich-Ungarn: Grundt.	— 40
Nach Belgien: Grundtage	— 40	Wortt.	— 10
Worttage	— 10	Persien: für jedes Wort	1 30
" Bosnien und Herzegowina:		Portugal: Grundtage	1 —
Grundtage	— 75	Worttage	— 20
Worttage	— 15	Rumänien, Serbien: Grundt.	— 75
" Bulgarien: Grundtage	1 —	Wortt.	— 15
" " Worttage	— 20	Rußland:	
" Dänemark: Grundtage	— 40	a. europäisches: Grundtage	— 40
" " Worttage	— 10	Worttage	— 25
" Frankreich: für jedes Wort	— 16	b. kaukasisches: Grundtage	2 —
" Gibraltar: Grundtage	1 75	Worttage	— 40
" " Worttage	— 35	c. asiat. westl. v. Merid. Wrtt.	1 45
" Griechenland:		" östl. " " "	2 35
a. Festland: Grundtage	1 56	Schweden: Grundtage	— 40
Worttage	— 30	Worttage	— 20
b. Inseln: Grundtage	2 —	der Schweiz: Grundtage	— 40
Worttage	— 40	Worttage	— 10
c. Syra: Grundtage	2 25	Spanien: Grundtage	1 —
Worttage	— 45	Worttage	— 20
" Großbritannien und Irland:		d. Türkei (europ.): Grundtage	1 50
Grundtage	— 40	Worttage	— 30
Worttage	— 20	Egypten: für jedes Wort	1 45
" Helgoland: Grundtage	— 40	Algier (od. Tunis): f. jed. Wort	— 28
Worttage	— 20	Für See-Telegr. f. jed. Wort Zuschl.	— 8
" Italien: Grundtage	— 75	Nach Tripolis: Grundtage	4 25
Worttage	— 15	Worttage	— 85
" Luxemburg: Grundtage	— 20	Indien u. Birma: f. jed. Wort	4 60
Worttage	— 5	Japan: für jedes Wort	9 15
" Malta: Grundtage	2 —	Java u. Sumatra: f. jed. Wort	6 80
Worttage	— 40	Penang: für jedes Wort	5 55
" Montenegro: Grundtage	— 75	New-York (Stadt): für jedes	
Worttage	— 15	Wort	1 65
Nach den Niederlanden: Grundtage	— 40	New-York (Staat): für jedes	
" " " Worttage	— 10	Wort	1 85

Personen-Tarif

für Billette, welche im Heidelberger Hauptbahnhof ausgegeben werden.

a. Nach Stationen der Groß. Bad. Eisenbahn.

Von Heidelberg nach:	Gewöhnliche Züge.			Von Heidelberg nach:	Gewöhnliche Züge.		
	I. Kl.	II. Kl.	III. Kl.		I. Kl.	II. Kl.	III. Kl.
	M. S.	M. S.	M. S.		M. S.	M. S.	M. S.
Achern	8 60	5 70	3 70	Rosbach	4 40	2 90	1 90
Adelsheim	6 40	4 20	2 70	Mühlheim	17 60	11 70	7 50
Aglasterhausen	3 20	2 10	1 40	Neckarau via Schwesing.	1 70	1 15	— 75
Appenweier	9 60	6 40	4 10	Neckarelz	4 10	2 80	1 80
Babstadt	3 60	2 40	1 60	Neckargemünd	— 80	— 55	— 35
Baden	7 70	5 15	3 20	Neckargerach	3 60	2 40	1 50
Bammenthal	1 20	— 80	— 55	Neckarhausen	1 60	1 10	— 70
Basel	20 20	13 40	8 60	Neckarsteinach	1 30	— 85	— 55
Binau	3 90	2 60	1 70	Neckarzimmern	4 50	3 —	2 —
Bretten	3 85	2 60	1 70	Neidenstein	2 20	1 50	— 95
Bruchsal	2 70	1 80	1 20	Offenburg	10 20	6 80	4 40
Bühl	8 —	5 30	3 40	Osterburken	6 60	4 40	2 80
Dallau	4 80	3 20	2 10	Forzheim	6 10	4 10	2 60
Donaueschingen	18 20	12 10	7 80	Philippsh. via Schwes.	3 60	2 45	1 55
Durlach	4 —	2 70	1 70	Plankstadt	— 65	— 45	— 30
Eberbach	2 50	1 70	1 10	Rappenan	3 90	2 60	1 70
Emmendingen	14 —	9 30	6 —	Rastatt	6 40	4 20	2 70
Eppelheim	— 50	— 35	— 20	Reichen	9 20	6 10	3 90
Eppingen	5 80	3 90	2 50	Roth-Malsch	1 60	1 10	— 65
Eschelbrunn	2 —	1 40	— 85	St. Ilgen	— 65	— 45	— 30
Ettlingen	5 —	3 30	2 20	Schaffhausen via Singen	23 70	15 70	10 10
Freiburg	15 20	10 10	6 50	Schefflenz	5 50	3 70	2 40
Friedrichsfeld	— 80	— 55	— 35	Schlierbach	— 50	— 35	— 25
Gernsbach	7 90	5 40	3 45	Schopfheim	22 20	14 90	9 60
Grombach	3 20	2 20	1 40	Schwesingen	— 80	— 55	— 35
Hahmersheim	4 70	3 10	2 —	Seckenheim	1 10	— 70	— 45
Hausach	12 80	8 50	5 50	Sinsheim	2 40	1 60	1 10
Helmstadt	2 80	1 90	1 20	Steinsfurth	2 70	1 80	1 20
Hirschhorn	1 90	1 30	— 80	Tauberbischofsheim	10 —	6 60	4 30
Hockenheim	1 50	1 —	— 65	Triberg	14 70	9 70	6 30
Hoffenheim	2 10	1 40	— 90	Ubstadt	2 30	1 50	1 —
Jagstfeld via Neckesh.	4 60	3 10	2 —	Willingen	17 10	11 30	7 30
Karlsruhe, Bahnhof	4 40	3 —	1 90	Waghäusel	2 20	1 50	— 95
Kehl	10 70	7 10	4 60	Walbstadt	2 40	1 60	1 10
Kirchheim	— 35	— 25	— 15	Weingarten	3 40	2 30	1 50
Konstanz via Hausach	24 60	16 30	10 50	Wertheim	11 90	7 90	5 10
Lahr	12 20	8 10	5 15	Wieslingen	— 35	— 25	— 15
Langenbrücken	2 —	1 30	— 85	Wiesloch	1 20	— 75	— 50
Lauda	9 40	6 30	4 —	Wimpfen	4 40	2 90	1 90
Lörrach	21 —	14 —	9 —	Würzburg	12 80	8 50	5 50
Mannheim	1 60	1 10	— 65	Zuzenhausen	1 90	1 30	— 80
Mauer	1 50	1 —	— 65	Zwingenberg	3 30	2 20	1 40
Neckesheim	1 60	1 10	— 70				

1. Die vorstehend angegebenen Billetpreise verstehen sich für eine Fahrt in einer Richtung mittelst eines Eil-, Personen- oder gemischten Zuges.

2. Für die Fahrt in Schnellzügen erhöht sich die Beförderungsgebühr für gewöhnliche Züge in jeder Klasse um den Betrag der Tage für ein Schnellzugs-Zuschlag-Billet.

Die Erhebung dieser erhöhten Taren für Schnellzüge findet entweder gegen Ausgabe wirklicher Schnellzugs-Billette oder gegen Billette für gewöhnliche Züge in Verbindung mit Schnellzugs-Zuschlag-Billetten statt.

3. Für die Hin- und Rückfahrt innerhalb der hierfür durch das Betriebs-Reglement festgesetzten Zeit wird für gewöhnliche Züge eine Ermäßigung des Fahrpreises in der Art gewährt, daß:

- a. für Hin- und Rückfahrt in I. Wagenklasse ein Billet erster Klasse zusammen mit einem Billet dritter Klasse;
- b. für Hin- und Rückfahrt in II. Wagenklasse ein Billet I. Klasse und
- c. für Hin- und Rückfahrt in III. Wagenklasse ein Billet II. Klasse Gültigkeit erhält, wenn die Billette zur einfachen Fahrt bei der Ausgabe durch Aufdrückung eines besonderen Stempels mit der Bezeichnung: „Retour“ versehen werden.

4. Eine Benützung der Schnellzüge mit derartigen Hin- und Rückfahrtsbilletten ist nur in dem Falle gestattet, wenn zu diesen Billetten für diejenigen Strecken, welche bei der Hin- oder Rückfahrt in einem Schnellzuge zurückgelegt werden wollen, für jede Richtung Schnellzugs-Zuschlagbillette gelöst werden.

b. Nach außerbadischen Stationen.

Von Heidelberg nach:	Einfache Fahrt						Gültigkeit der Billette Tage	Hin- u. Rückfahrt			Gültigkeit der Billette Tage
	Gewö. Zug		Schnellzug		Gültigkeit Tage	Gewö. Zug					
	I. Cl. M. S.	II. Cl. M. S.	III. Cl. M. S.	I. Cl. M. S.		II. Cl. M. S.		I. Cl. M. S.	II. Cl. M. S.	III. Cl. M. S.	
Augsburg	23 40	15 60	10 —	26 80	19 —	3					
Dürkheim via Neustadt	6 10	4 10	2 70			2	8 80	6 10	4 10	2	
Heilbronn	6 10	4 05	2 65			2					
Ludwigshafen	2 10	1 40	— 85			2	3 —	2 10	1 40	2	
München	28 40	18 80	12 10	32 50	22 90	3		28 40	18 80	7	
Neustadt	4 50	3 —	2 —			2	6 60	4 50	3 —	2	
Nürnberg via Würzburg	21 10	14 —	9 10	22 30	15 20	3		20 90	13 90	2	
Speyer via Mannheim	3 90	2 60	1 60			2	5 60	3 90	2 60	2	
Speyer via Schwesingen	2 50	1 70	1 10			2	3 60	2 50	1 70	2	
Strasbourg via Kehl	11 90	7 90	5 10			2					
Stuttgart via Bruchsal	9 10	6 —	3 90	10 30	7 30	2					
Worms via Ludwigshafen	4 —	2 80	1 70	4 60	3 20	2	5 80	4 10	2 80	2	

Main-Neckar-Bahn.

Zur inneren Verkehr der Main-Neckar-Bahn werden folgende Billette ausgegeben:

1) Einfache Billette für gewöhnliche Züge I., II. und III. Klasse, welche nur an dem Tage der Ausgabe gelten.

2) Schnellzugsbillette I. und II. Klasse und zu einzelnen Zügen auch solche III. Klasse, für Schnell- und Kurierzüge sämtlich mit höheren Preisen, ebenfalls nur für den Tag der Ausgabe gültig.

3) Retourbillette I., II. und III. Klasse nur für gewöhnliche Züge, jedoch 2 Tage gültig, und zwar den Tag der Ausgabe sowie den nächstfolgenden Tag; folgt jedoch auf den Tag der Ausgabe:

- a. ein Sonntag oder ein den beiden christlichen Konfessionen gemeinsamer Feiertag (Neujahr, Christi Himmelfahrt, Christtag),
- b. ein Sonntag und ein Feiertag oder zwei Feiertage (ein Sonntag und Neujahrstag, 1. u. 2. Osterfeiertag, 1. und 2. Pfingstfeiertag, 1. u. 2. Weihnachtsfeiertag),

so bleiben diese Sonn- und Festtage bei Bemessung der Gültigkeitsdauer außer Betracht.

4) Sonntagsbillette nach Darmstadt u. Frankfurt zu sehr ermäßigten Preisen, gültig einen Tag und nur für Personenzüge; dabei kann die Reise nicht unterbrochen werden.

Personen-Tarif bei der Main-Neckarbahn.

Von Heidelberg nach:	Einfache Fahrt						Hin- und Rückfahrt						Stättzeit u. Reiseurkunde Tage	
	Gewöhnl. Züge			Schnellzüge			Gewöhnl. Züge			Schnellzüge				
	I. Kl.	II. Kl.	III. Kl.	I. Kl.	II. Kl.	III. Kl.	I. Kl.	II. Kl.	III. Kl.	I. Kl.	II. Kl.	III. Kl.		
M. S.	M. S.	M. S.	M. S.	M. S.	M. S.	M. S.	M. S.	M. S.	M. S.	M. S.	M. S.	M. S.		
Amsterdam				4880	36	0				7690	58	80	30	
Antwerpen				4880	41	70	35	80		7420	55	10	10	
Ashaffenburg	770	510	335	925	615		12	—	795	5	—	2		
Auerbach	290	190	125				465	310	190			2		
Bensheim	275	180	120	330	220	160	440	290	180			2		
Berlin Anh. o. P.				2560	57	20	42	30	30	10	76	—	8	
Berlin Stadtb.	5660	4190	2970	5780	4280	3050				7690	57	40	8	
Bickenbach	335	220	145	4	5	270	195	535	355	220		2		
Bingen	1020	670	450	1190	820		1550	1040	660			2		
Bonn	2030	1430	950	2220	1590					3250	23	70	2	
Brüssel				4750	40	34	80			7230	53	70	10	
Cassel	2360	1750	1210	2680	1960	1420				3840	28	20	3	
Coblenz	1580	1080	720	1770	1240					2680	19	50	3	
Cöln	2280	1610	1070	2470	1770					3520	25	70	4	
Creuznach	1220	820	540	1430	990					2160	15	50	2	
Darmstadt	425	280	185	510	340	245	680	450	280			2		
Dresden	5420	4030	2830	5540	4120	2920						2		
Eberstadt	380	250	165	455	3	5	220	610	4	5	250	2		
Ems	1720	1210	810	1950	1380	940						2		
Frankfurt	615	4	5	265	735	490	350	980	650	4	5	2		
Großhadjen	135	—	90	—	60			215	145	—	90	2		
Hamburg				3780	2560	5750	4260	3020		8470	62	50	8	
Hannover				2670	1820	4070	30	—	2140			2		
Hemsbach	2	5	135	—	90			325	215	135		2		
Heppenheim	245	160	1	5	290	195	140	390	255	160		2		
Homburg v. d. S.	770	520	350	890	6	—	430	1210	820	530		2		
Htenburg	570	375	245					910	6	—	375	2		
Ladenburg	1	5	—	70	—	45		165	110	—	70	2		
Laudenbach	220	145	—	90				350	230	145		2		
Leipzig	4230	3130	2220	4350	3220	2310				6360	47	—	6	
London via Cal.				9530	8820	6890						2		
" via Ostend.				9430	8720	6790						2		
" via Rotterd.				7470	5190					11970	84	90	30	
" via Blijding.				8130	5820					123	—	8870	30	
" via Antw.				7550	5140					11620	80	70	30	
Louisa	595	390	255					945	625	390		2		
Mainz	780	510	340	910	620	450	1190	8	—	5	—	2		
Nürnberg via												2		
Ashaffenburg	2310	1530	990	2680	1850							2		
Offenbach	690	470	310	820	560	4	1080	730	460			2		
Rotterdam				4870	3690					7970	60	90	30	
Schwegingen	125	—	85	—	55	140	—	70	2	—	135	—	2	
Weinheim	175	115	—	75	2	5	140	1	—	275	185	115	2	
Wieblingen	—	35	—	25	—	15			—	50	—	35	—	1
Wien via Ashaff.= burg-Passau				7350	5360								2	
Wiesbaden	9	—	620	430	1040	740	550			1590	11	80	2	
Worms Bahnhof	440	295		480	335	230	640	440	285				2	
Würzburg	1490	990	645	1745	1195					2430	16	40	8	
Zwingenberg	310	2	5	135	370	250	180	495	325	2	5		2	

Tarif

für die Güterbestätterei der Groß. Badischen Bahn in Heidelberg.

Mit Ermächtigung Groß. Generaldirektion der Staatseisenbahnen sind die Gebühren für den Transport von Gütern vom Badischen Bahnhofe nach der Stadt bezw. umgekehrt wie folgt festgesetzt:

Gattung der Güter	Gebühr pro 50 Kilo: Pfg.	Niederste Er- hebungsgebühr für eine Sendung: Pfg.
für Gilgüter	18	20
„ Frachtgüter und zwar:		
a. Gewöhnliches Frachtgut (an Private)	10	20
b. Kaufmannsgut	9	10

Unter Kaufmannsgut sind solche Güter verstanden, welche, zum kaufmännischen Vertrieb oder zur Fabrikation bestimmt, an Mitglieder des hiesigen Handelsstandes, wie solcher Seite 138—144 des Adressbuches der Stadt Heidelberg aufgeführt ist, adressiert sind, oder von diesen zum Transport aufgegeben werden.

Gewichte unter 50 Kilo werden überall für volle 50 Kilo berechnet.

Die Bestättereitage wird für jede einzelne Frachtbriefsendung bezw. das darin verzeichnete Gewicht besonders angesetzt.

Bei sperrigen Gütern wird die Bestättereitage von dem anderthalbfachen Gewicht berechnet.

Tarif

für die Güterbestätterei der Main-Neckar-Bahn in Heidelberg.

Für **Gilgüter**: **20** Pfg. für 50 Kilo mit einer Minimalerhebung von 20 Pfg.

„ **Frachtgüter**:

a. an Kaufleute:	
für 50 Kilo	8 Pfg. Minimalerhebung 10 Pfg.
„ weitere 50 Kilo	8 „ mehr.
b. an Private:	
für 50 Kilo	10 Pfg. Minimalerhebung 20 Pfg.
„ weitere 50 Kilo	10 „ mehr.

L. MEDER

Hauptstrasse No. 168, Ecke der Kettengasse
akademische Buch-, Kunst- und Musikalien-Handlung
Musikalien-Leihanstalt.
(Gegründet im Jahre 1812.)

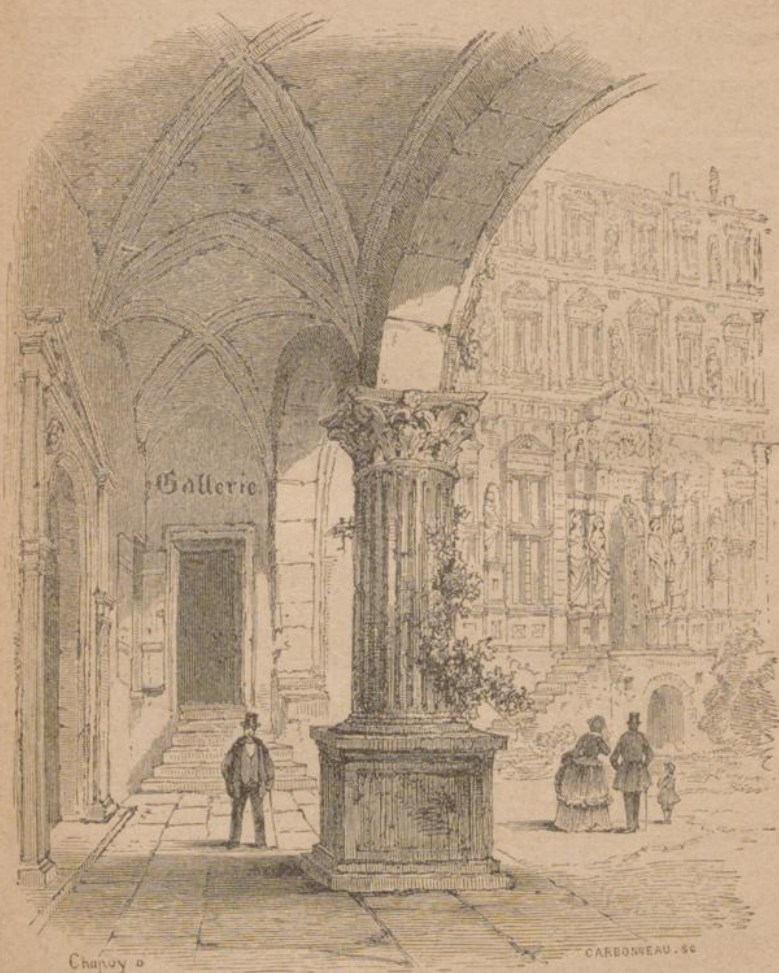

Umfassender Verlag der **neuesten** photographischen Ansichten von Heidelberg.
Reichste Collection in verschiedenen Formaten.

Filiale am Einfahrtsthor des Schlossgartens.
Views-, Maps-, Guidebooks.

L. MEDER

Hauptstrasse No. 168, Ecke der Kettengasse
akademische Buch-, Kunst- und Musikalien-Handlung



Musikalien-Verlagsanstalt.

(Gegründet im Jahr 1812.)



Photographien von:

Heidelberg
Baden-Baden
Wildbad
Schwetzingen
Schwarzwaldbahn
Rhein
Bergstrasse
Neckarthal.

Mal- & Zeichen-

Utensilien,
sowie feine

Horn-Holzwaren

zum Bemalen.

Reisehandbücher

Tauchnitz-Edition.

Unterhaltungslitteratur

illustr. Prachtwerke

kleine Geschenklitteratur

illustr. Zeitschriften.

Verlag div. Panoramen von Heidelberg
sowie grosser Kunstblätter in Stahlstich.

Kataloge gratis und franco.

Reiches Lager, von Kupferstichen, Aquarell-Imitationen
und Photographien nach berühmten Meistern.

Edition Peters, Breithopf & Härtel etc.

Grosses Musik-Sortiment.

Rudolf Mosse's

Annoncen-Expedition

General-Agentur Heidelberg

Vertreter: **L. Meder**, Buch-, Kunst- und Musikalienhandlung
168 Hauptstrasse, Ecke der Kettengasse.

Befördert Inserate in alle Zeitungen des In- und Auslandes zu den Original-
preisen ohne Porto- oder Spesen-Aufschlag

Manuscripte sind stets nur in einfacher Anzahl einzureichen.

Vervielfältigung der Inserate und Uebersetzung in alle lebenden Sprachen
werden gratis besorgt.

Neuester vollständiger Zeitungs-Katalog mit Angabe der Auflagen und Zeilen-
preise auf Verlangen gratis.

Mithin „Zeit- u. Geldersparnis“ für jeden Inserenten durch Vermittlung von

Rudolf Mosse in Heidelberg.

67 Plöckstr. **Köhler & Cie.** Plöckstr. 67

**Fabrik und permanentes Lager von Apparaten
zu Sanitätszwecken und Gerätschaften
zur Krankenpflege.**

Krankenfahrstühle für Strassen-, Garten- und Zimmergebrauch, Schlafsessel, Ruhebetten, auch mit Closet-Einrichtung, Universalstühle, Leibstuhlfauteils, Zimmerleibstühle, Bettische, Tragstühle, Tragbahnen, Krankentransportwagen.



Operations-Untersuchungstische u. -Stühle. Augen-Operations-Stühle etc. etc.



Illustrierte Cataloge stehen zu Diensten.

Prämiirt Heidelberg 1876. * Prämiirt Karlsruhe 1881.



Möbel-
und
Tapezier-Geschäft
von



F. W. Birnstihl

Hauptstrasse No. 22 u. 20.

Lager in Möbeln aller Art, von den billigsten bis zu den feinsten Waren,

Anfertigung vollständiger Zimmer-Einrichtungen,
sowie geschmackvolle Ausführung aller Tapezier-Arbeiten.

Empfiehl sich bei Bedarf in allen der Saison
angemessenen

Delikatessen:

Südfrüchte, Gemüse, Obst

Fische, Fleischwaren

Geflügel, Konserven, Käse

— **Weine** —

Liqueure

und

Spirituosen.



A. SCHERMEIS

73 Hauptstrasse

HEIDELBERG

Hauptstrasse 73



Spezialität

in

rohen u. gebrannten

— **Kaffee's** —

Chinesischen Thee's.

Anfertigung von kalten

Schüsseln.

Alsdann empfehle besonders meine

Frühstückstube.

IV

Vereinigte Fabriken zur Anfertigung von Sanitäts-Gerätschaften
vorm. Lipowsky-Fischer

C. MAQUET

FABRIKEN in: { Heidelberg, Hauptstrasse 25
 { Berlin S. O., Adalbertstrasse 60/61.

Spezialitäten: Sanitäts-Gerätschaften für Aerzte, Private, Hospitäler und Lazarette.
Möbel für den häuslichen Komfort.

Chirurgische Gummi-Artikel und Gummi-Waren zur Krankenpflege.

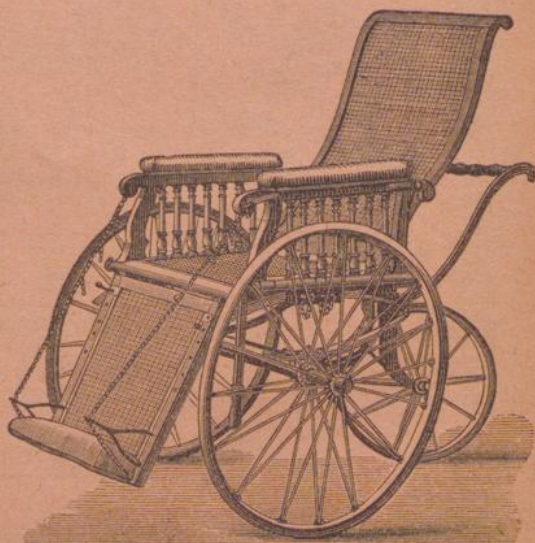

C. MAQUET

Ingenieur

25 Hauptstr. Heidelberg Hauptstr. 25.

Bade-Einrichtungen, Zimmer-Douche-Apparate und Dampf-Bade-Einrichtungen, Heiz-Anlagen, Gas-Leitungen, Wasser-Leitungen, Klosett-Anlagen, Tonnen-Einrichtungen, Brunnen-Anlagen für Hand-, Dampf- und Windmotoren-Betrieb.

Windmotoren, Differential-Flaschenzüge, Gartensprizen, Gummischläuche, Dichtungsmaterial für Dampfkessel, sowie für Dampf-, Gas- und Wasser-Anlagen, in Gummi, Hanf, Baumwolle. Putzbaumwolle und Asbest.

Wasserstands-Gläser, Manometer

und sämtliches Hilfsmaterial für den Betrieb und die Instandhaltung maschineller Einrichtungen.

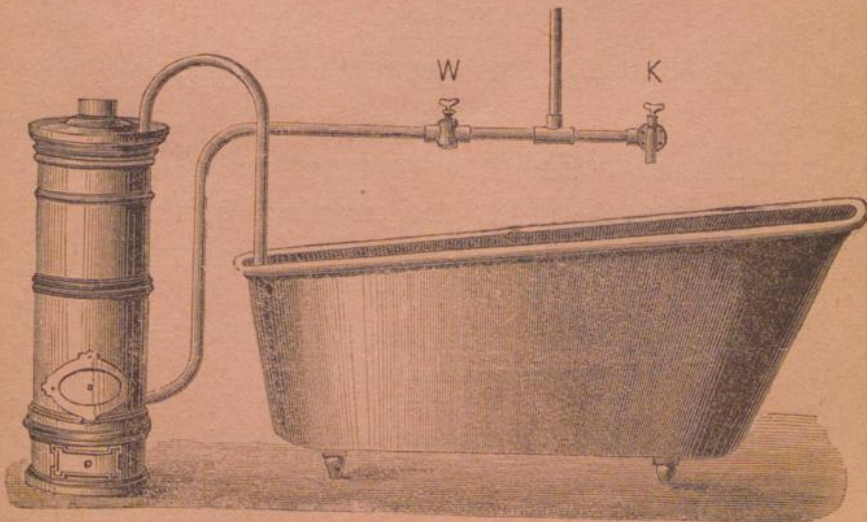

R. Dieffenbacher

Buchbinderei



Heidelberg



Hauptstrasse No. 61

Schreib- & Galanteriewaren-Handlung

empfeht sich

im Anfertigen von einfachen und besseren Einbänden,
sowie von Galanterie-Arbeiten.

*Grosses Lager in Schreib-Materialien, sowie Galanterie-
und Luxus-Artikeln*

Geschäfts- und Haushaltungs-Büchern etc.

Wilh. Schaaff

Uhrmacher

104 Hauptstrasse **HEIDELBERG** Hauptstrasse 104

empfeht sein

reichhaltiges Lager in goldenen und silbernen
Taschen-Uhren für Herren und Damen,
Regulateuren, Pariser Pendulen, Schwarzwälder
Uhren aller Art,

sowie ächte Talmi- und Nickelketten
neuester Dessins

bestens.

Reparaturen jeder Art werden unter Garantie sorgfältig
ausgeführt.

Weinhandlung von H. Schartiger

4 Markt HEIDELBERG Markt 4

Lager in Rheingauer, Mosel- und Saarft-Weinen

feinen, gut ausgebauten Bordeaux-Weinen
italienischen und spanischen Weinen
Schaumweinen und Champagnern.

Deutsche Rothweine!

⇒ Proben werden gratis verabfolgt im Comptoir, Hof gerade aus. ⇐

Garantie für Naturreinheit!

Heinrich Solda

26 Hauptstrasse **Gold- und Silberarbeiter** Hauptstrasse 26

empfiehlt sein reich assortiertes Lager in

Uhren, Gold- und Silberwaren.

Alle in dieses Fach einschlagenden neuen Arbeiten,
Vergolden, Versilbern, sowie Reparaturen werden
prompt und billig ausgeführt.

Bau- & Möbel-Schreinerei

von

Julius Blatz

5 Burgweg 5

empfiehlt sich in allen in dieses Fach einschlagenden Arbeiten,
sowie in

**Roll-Läden aller Konstruktionen, Parkett- & Riemenböden,
unter Zusicherung guter und solider Arbeit.**

Heinrich Hochschwender
Brauerei Neues Esfighaus

Plöckstrasse No. 97

empfiehlt

dem geehrten Publikum sein Flaschen-Bier
 hiermit bestens.

☛ Dasselbe wird bei Abnahme von 25 Flaschen
 frei ins Haus geliefert. ☛

Ludwig Lung

Glaser

8 Märzgasse **HEIDELBERG** Märzgasse 8

empfiehlt:

Spiegel-, Gold-, Politur- und Antike-Leisten, sowie prompte
 Besorgung von Einrahmungen der Bilder.

Anfertigung aller in das Glasergeschäft einschlagenden Arbeiten.

Uebernahme von Neubauten und Reparaturen.

Metzgerei

Wurst- und feine Fleischwaren-Fabrik

von

Heinrich Koch

in

Heidelberg

☛ 83 Hauptstrasse 83 ☛

vis-à-vis der Providenzkirche.

Joh. Fr. Müller

Ecke Florin- & Ingramstr. Bürstenmacher Haus von Sattler Müller
empfehl't sich in allen Sorten Pinsel- und
Bürstenwaren.

Wilh. Kohlhammer sen. Schlosserei-, Gas- und Wasserleitungs- Geschäft



Heidelberg

17a Neugasse 17a



empfehl't als Spezialität:

Gas- und Wasserleitungs-Anlagen

aus bestem Material und guter
Ausführung.

Bade-Einrichtungen

jeder Konstruktion, mit Cylinder
und Cirkulations-Ofen.

Schlangenheizungen

zu jedem Gebrauch in Herden, Kes-
seln und Ofenheizungen.

Badehähnen-Garnituren

aus galvanisiertem Schmiedeeisen,
von den einfachsten bis zu den
feinsten Einrichtungen, sowie
heizbare

Badewannen

und andere nach jeder beliebigen
Grösse und Façon.

ANLAGEN

von Dampf- und Heisswasserlei-
tungen.

*Ganze Einrichtungen werden
rasch und prompt ausgeführt.*

Quellenfassungen

nebst

Brunnen-Anlagen
in Guss-, Schmiedeeisen u. Bleirohr.

Pumpbrunnen

mit Saug- und Hebepumpe, einfach
u. doppeltwirkend nach jeder Höhe,
sowie Uebernahme des Brunnen-
schachtes.

Einrichtungen von Pressionen
jeder Art.

Klosetts- u. Tonneneinrichtungen
nach jedem System.

Transportable Dimerklosetts
mit und ohne Wasserspülung.

Entwässerungs-Anlagen
in Thon- und Eisenrohr.

*Emaillierte u. porzellanene Aus-
gussbecken, Waschtisch-Einsätze,
Klosettschüsseln und Pissoir.*

Schläuche u. Verschraubungen
für Gas- und Wasserleitungen.
Lüster, Lampen, Wandarme, Glas-
glocken und Cylinder etc.
stets auf Lager.

Weinhandlung von Wilhelm Geiger

Bergheimerstrasse 5

Eigene Keller in Heidelberg, Wachenheim (Rheinpfalz), Rauen-
thal (Rheingau).

Reichhaltiges Lager in selbstgekelterten und gezogenen

Badischen, Pfälzer, Rhein- und Moselweinen

Italienischen, Ungarischen und Spanischen Weinen



Bordeaux, Burgunder (Schaumweine u. Champagner)

Cognac, Kirschwasser, Rum etc.

Spezialität in Pfälzer und Rheingauer Weinen.

Quantitäten unter 20 Flaschen werden in der Bahnhof-Restau-
ration, Büffet III. Klasse, nach separater Preisliste verabreicht.

Proben gratis.



 **Garantie für Naturreinheit.** 

Dampf-, Stamm- & Brennholz-Sägerei Holz- & Kohlenhandlung

von

Geb Brüder Gamber,

Holz-Kommissionäre

 **Lagerplatz:** 

Ecke der Bergheimer- u. Römerstr., vis-à-vis dem botan. Garten
empfehlen

alle Sorten **klein gemachtes Brennholz** nach **Mass** und
Gewicht, sowie **sämtliche Sorten Kohlen** zu den billigsten
Preisen.

Ferner auf dem städt. Holzlaue: **Brennholz, ungemacht**
in jeder Grösse.

Gerüst-, Hopfen-, Truder- und Bohnenstangen.

 NB. Bestellungen werden Untere Neckarstrasse No. 48
entgegengenommen.

J. Behrens

107 Hauptstrasse 107

empfehlts sein anerkannt grösstes Lager, nur eigenes
Fabrikat aus gediegenen Stoffen, reell gearbeiteter
gutsitzender

fertiger Wäsche

für

Damen, Herren und Kinder

und erfreuen sich speciell meine

Herren - Hemden

wegen ihrer bisher unübertroffenen Vollkommenheit
in Sitz, Güte und Preis der grössten Anerkennung;
gleichzeitig empfehle mein gut assortiertes Lager
in

Baumwollen, Leinenwaren und Gebild,

sowie

Strumpfwaren & Korsetten

etc. etc.

bei reellster Bedienung zu solidesten Preisen.

☛ Für Engroskäufer sind stets billige Partien in Woll-
und Weisswaren vorrätig. ☚



Gas - und Wasserleitungs-Geschäft



von

J. W. Kochhammer

4 n. 36 Hauptstrasse **HEIDELBERG** Hauptstrasse 4 n. 36

empfiehlt als Spezialität:

Gas- & Wasserleitungs-Anlagen

in Eisen-, Blei- und Gussröhren.
Quellenfassungen und Entwässerungen
jeder Art in pünktlichster Ausführung.

Pumpen-Aufstellungen

für Hand- und Maschinenbetrieb, für
Fabriken, Villa's u. Wohnhäuser, sowie
Uebnahme des Brunnenschachts.

Auf Wunsch werden Pumpen und
Röhren mit Inoxydation versehen,
Patent für Rostschutz.

Wasserheizungen

für Gärtnereien in Gewächs- u. Treib-
häusern, für Bäder u. sonstige Zwecke,
vom Herde oder Kessel mittelst Heiz-
schlange.

Bade-Einrichtungen

complet mit schnellster Erwärmung
des Badwassers, einfachste und soli-
deste Konstruktion; Lager in hohen
Cylinder-Oefen, welche allen anderen
vorzuziehen sind; ferner Cirkulations-
Oefen, Badewannen, Badeschilder
neuester Garnituren; Uebnahme
vollständiger Einrichtungen für Bade-
Anstalten.

Abort-Einrichtungen

in Gusseisen- oder Thonröhren, sowie
beste Konstruktion von Water-Clo-
setts, engl. Zug-, patentierte Einsatz-
und emaillierte, selbstthätige Closetts.

Tonnen-Einrichtungen

Heidelberger System, ebenso werden
einzelne Tonnen, Tonnenringe, Schie-
ber-Verschluss, Porzellan-Schalen,
Terraineinläufe, Wassersteinverschluss
extra abgegeben.

Ausguss-Becken

in Porzellan u. emailliertem Gusseisen,
ebenso als Wassersteine fein emailliert!
Form wie steinerne, mit und ohne
Rückwand. Sämtliche Artikel sind
stets auf Lager und werden billigst
abgegeben.

Ferner Lager

in schmiedeisernen, galvanisierten und
Bleiröhren, Lüstre, Gas-Arme, Glas-
glocken, Gas-Cylinder

Garten-Spritzen, selbstgefertigte

mit Reservoir, 60-70 Liter haltend,
leicht fahrbar, Strahlwurfweite 12-16
Meter.

Fritz Werner's Materialhandlung

empfehl*it* ihre **Lackfarben** aller Art für Fussböden, **Wichse**
für **Parquet** etc.

unterhält grosses Lager in **Cement, Bau-, Modell- u. Alabaster-Gyps**

Dr. ZERENER's **Patent-Antimerulion**, Schwamm- und
Feuchtigkeits-Mittel

Carbolfirniss und **Carbol-Asphalt**, säunisswidriges Durchtränkungs- und Anstreich-Mittel.

Vertretung des **Portland-Cement-Werkes Heidelberg.**



Die **Gravier-Anstalt**

von

Christ. Weiss

14 Sandgasse 14

empfehl*it* sich in

Gravier-Arbeiten aller Branchen

bis zur hochfeinsten Ausführung bei mässigen Preisen.

Filiale der Döring'schen Accidenz-Druckerei in Karlsruhe.

Spezialität in: **Luxus-Papier, Präg-Arbeiten**, als: **Wappen, Monogramme, Landschaften, Portraits** etc. für Briefköpfe und Karten, in **Bunt- und Blindhochdruck**.



Jos. Popp

— *Bronze- und Neusilber-Arbeiter* —

4 Lauerstr. **HEIDELBERG** Lauerstr. 4

empfehl*it* sich im **Vernickeln, Versilbern und Vergolden**,
in **Anfertigung von Neusilber-Arbeiten und Antiken, Reparaturen**
an **Bronze- und feineren Metallwaren**.

Kronleuchter, Gasleuchter, Klavierleuchter u. dgl.
werden als **neu hergestellt**.

Schöne Auswahl in Hänge-Lampen und Tisch-Lampen mit bestem Brenner, Küchen-Lampen und Lampenteilen.

Umänderung von Lampen. Wagen-Laternen.

Langer & Herrmann

88 Hauptstrasse **HEIDELBERG** Hauptstrasse 88

Herren-Kleider nach Mass

*Lager in deutschen, echt englischen und
französischen Stoffen.*

Von Ostern 1885 an
55 Hauptstrasse 55
eine Treppe.



Von Ostern 1885 an
55 Hauptstrasse 55
eine Treppe.

N. Wolffers

Engros - Lager :

Leinen- und Baumwollenwaren

Schweizer Stickereien und Vorhangstoffen

Herren-, Damen- & Kinder-Wäsche.

H. Lüttig

en gros **Hutfabrik** en detail

20 Fahrtgasse 20

— ♦ — **Spezialität in Haar-Filzhüten** — ♦ —

elegant und feinsten Qualität, nach den neuesten in- und
ausländischen Modformen in größter Auswahl zu den
reell billigsten Preisen.



→ Goldene Medaille 1876. ←

Fr. Schreödl'sche
Bierbrauerei
 HEIDELBERG

empfiehlt

Feinstes Lagerbier

in Flaschen.

HEIDELBERGER BIER

$\frac{1}{1}$ Flaschen per Dutzend Mk. 2. 40

$\frac{1}{2}$ " " " " 1. 32

PILSENER BRAUART

$\frac{1}{1}$ Flaschen per Dutzend Mk. 3. —

$\frac{1}{2}$ " " " " 1. 56

☛ excl. Flaschen, frei in's Haus geliefert. ☚

H. Stoll

30 Untere Strasse HEIDELBERG Untere Strasse 30

empfiehlt sein reichhaltiges Lager aller Sorten

Leder für Schuhmacher, Sattler und Buchbinder.

Ferner Lager in

Maschinen-Treibriemen

in jeder Breite und Stärke,

aus bestem eichenlohgarem Kernleder geschnitten.

Näh- und Binderriemen

aus bestem Fettgarleder.

Otto Kopff

Bergheimerstrasse No. 49

*langjähriger Werkmeister in der
nunmehr erloschenen Firma Ed.*

*Lipowsky, Nachf. von
Friedr. Fischer & Cie., Heidelberg*

empfiehlt sich zur

Anfertigung sämtl. Bade-
Artikel, als:

*Douche-Bäder, Bades-
wannen, Sitzbäder,*

Badeschüsseln, Arm- u. Fussbäder, Irrigatoren etc.

nach langjährig bewährten Systemen, bei billigster Preis-
berechnung.

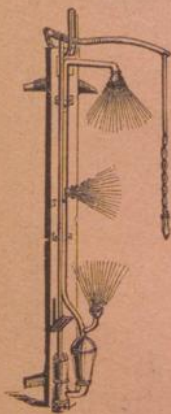

Ludwig Künzle

(Ecke des Universitätsplatzes)

Herren- und Damen-Konfektion

Tuch und Buckskin

Anfertigung nach Mass

Fertige Herrenkleider (2. Etage)

Damenmäntel

Spezialität in schwarzen Cachemires.

Schirm- und Elfenbeinwaren-Geschäft

von

Julius Münzenmayer

Hauptstrasse **HEIDELBERG** Hauptstrasse

empfeht sein grosses Lager in Schirmen, Pfeifen, Stöcken, Elfenbein-
und Meerschaum-Waren etc.

Dreherei und Elfenbein-Schnitzerei.

Das Ueberziehen der Schirme wird solid und dauerhaft besorgt.

☛ Reparaturen aller Art werden auf's sorgfältigste ausgeführt. ☚

Kohlen-, Koaks- & Brennholzhandlung

von

4 Landhausstr. Chr. Vohwinkel Landhausstr. 4

empfeht sämtliche **Brennmaterialien** in bester Ware
zu den billigsten Preisen.



Dr. Oscar Middelkamp

in Amerika und Deutschland approbierter Zahnarzt.

Nachfolger von A. Werner

Grabengasse 14
am Ludwigsplatz.

Heidelberg.



G. Pauli & Comp.

Porzellan-Malerei und Photographie

146 Hauptstrasse 146.



Georg Jac. Wagner

Samenhandlung

HEIDELBERG

Mittelbadgasse, nächst dem Markt

*empfiehlt alle Sorten Gemüse-, Feld-, Gras-,
Wald- und Blumen-Samen, sowie ächte Har-
lemer Blumenzwiebeln und Ulmer Spargel-
zwiebeln.*

NB. Versandzeit der Blumenzwiebeln von
anfangs August bis Ende Oktober.



Dr. Oscar Middelkamp

(SUCCESSOR TO DR. A. WERNER)



American Surgeon Dentist.

Attendance from 9 till 4.

(Laughing Gas administered.)

Grabengasse 14
am Ludwigsplatz.

Heidelberg.

Julius Wolf

Musiker

empfiehlt sich im Unterricht auf Zither.

Mittelbadgasse No. 9

Heidelberg.



Münchener Pilsener
und
Mannheimer Lagerbier
im
Weissen Bock.

Versandt in $\frac{1}{4}$ und $\frac{1}{2}$ Flaschen, sowie
in Gebinden jeder Grösse.

Louis Schaaff.

BUCHBINDEREI

von

Carl Koch

(vorm. C. Höpfner)

HEIDELBERG

Hauptstrasse 104.

**Dauerhafte Anfertigung von einfachen und eleganten
Einbänden**

Beste Ausführung von Galanterie-
und Luxus-Artikeln

Aufziehen von Landkarten und Plänen etc.

BILLIGE BERECHNUNG. — SCHNELLE
BEDIENUNG.

A. Eckert

Handschuh-Fabrik

Hauptstrasse 102

empfiehlt sein großes Lager aller Arten Handschuhe etc.

Die Pelz- & Rauchwaren-Handlung

von

Georg Stachel

35 Hauptstr. HEIDELBERG Hauptstr. 35

hält ein reichsortiertes Lager aller Gattungen deutscher, ameri-
kanischer und russischer Pelzwaren, sowie alle Sorten Hüte
und Reise-Mützen, unter Garantie dem geehrten Publikum bei
Bedarf bestens empfohlen.

Jede Bestellung wird prompt und solid effektiert.

Griechische Weine



1 Probekiste
mit 12 ganzen Flaschen
12 ausgewählte Sorten

von

Cephalonia, Corinth,
Patras u. Santorin.

Flaschen und Kiste frei

Ab hier zu

19 Mk. 50 Pf

1 Postprobekiste
mit 2 ganzen Flaschen,
herb und süß

Franco nach allen deutschen
u. österreich-ungar. Poststationen
gegen Einsendung von

4 Mk.

J. F. Menzer,

Ritter des K. Griech. Erlöserordens,

Neckargemünd.



Heidelberger Schachklub

(Café Wachter).

Spielabende: Jeden Mittwoch und Samstag.

Zusammenkunft abends 8 Uhr.

... ❧ Gäste jederzeit willkommen. ❧ ...

TANZ-INSTITUT

Ludwig Zimmer

Grossh. Hof- und Universitäts-Tanzlehrer
Sandgasse 4.

Die

Militär- & Civil-Schneiderei

von

N. Junghanns

Augustinergasse 13, gegenüber dem Museum

hält sich zur Anfertigung von Uniformen und Livreen aller Art bestens empfohlen und sichert prompteste Bedienung zu.

NB. Alle Sorten Besatzartikel von nur feinsten Qualität stets auf Lager.

Franz Weiss

Graveur

☞ 100 Hauptstrasse 100. ☞

Fabrikation und Lager

aller Posamentier-Artikel:

Quasten, Korsetts, Borten, Gimpfen, Franzen etc.

Grosses Lager in:

Knöpfen, Besätzen, Litzen, Seide-
und Sammtbändern,
Spitzen,

Faden, Nähseite, Nadeln,

Stahlstäbchen, Korsett-Schliessen.

Häkel-, Stick- und
Strickwolle,

Baumwolle, Häkel-
garn, Stick- und
Strickseite,

Perlen, Stra-
mine etc.

Kragen
und
Manschetten,
Krausen,

Halsbinden und
Schälchen, Hand-
schuhe.

Schleier, Schürzen,
Strümpfe etc.

Ordens-Bänder, Gold-Borten,
Gold- und Silber-Litzen,
Gold- und Silber-Gespinnste.

Nähmaschinen bester Systeme,
Maschinen-Oele, Nadeln, Schiffchen etc.

Billige, feste Preise.

Ludwig Eckert
29 Hauptstrasse
Hauptstrasse 29.

Weinheim an der Bergstrasse, klimatischer Luftkurort.

Station der Main-Neckar-Bahn.



Stahlbad

Traubenkur

HOTEL PFÄLZER HOF

schönste freie Lage, herrliche Aussicht auf die Berge und Ruine Burg Windeck.

Grosse schattige Gartenanlagen.

Grosser Speisesaal mit gedeckter Veranda. — Table d'hote. — Restauration à la carte.

Bäder, Douchen und Equipagen im Hause.

Pension das ganze Jahr 4—5 Mark.

Besitzer

H. Reiffel.

Franz Kreher

Märzgasse No. 4

empfiehlt sein

Wildpret-, Geflügel- und Delikatessen-Geschäft

unter Garantie guter Ware bei stets schöner grosser Auswahl und möglichst billiger Berechnung auf's Beste.

Anton Meister, Heidelberg

198 Marktplatz 198.

Delikatessen, Colonialwaren

CIGARREN UND TABAK

en gros et en détail.

Frau Agnes Kustermann

56 a Plöckstrasse HEIDELBERG Plöckstrasse 56 a

Schule für Damenschneiderei.

Unterricht nach dem rühmlichst bekannten Klemm'schen System in der Damenschneiderei, im Zuschneiden, Massnehmen und Musterzeichnen.

Damen- und Kindergarderobe-Wäsche etc.

wird elegant und gut sitzend zugeschnitten, **Schnittmuster** nach Mass, vorzüglich schön und bequem sitzende Taillenmuster, sowie alle Schnitt für Damen- und Kindergarderobe billigst.

Garderobe wird zugeschnitten und gerichtet gegen geringe Vergütung.

Friedrich Kessler, Kupferschmied

St. Annagasse 1, gegenüber dem Darmstädter Hof.

Anfertigung aller ins Geschäft einschlagenden Arbeiten für **Bierbrauereien, Branntweinbrennereien, Küchengeschirre** für Hotels und Private in Kupfer und Messing, sowie Kupferrohr-Leitungen für jeden Bedarf.

Stets Vorrat in selbstverfertigtem Küchengeschirr zum Kochen, Braten und Backen, Wasch- und Theekessel, Wärmeflaschen etc.

Verzinnen von Kupfer- und Eisen-Geschirr und sonstigen Gegenständen.

Reparaturen werden schnell und billigst ausgeführt.

Tapezier- und Polster-Geschäft Ferdinand Jaeger

16 Zwingerstraße Heidelberg Zwingerstraße 16.

Anfertigung aller vorkommenden **Tapezier-, Polster- und Dekorations-Arbeiten**, von den einfachsten bis zu den feinsten. **Reparaturen prompt und billig.**

LOUIS WERNER

Friseur

61 Hauptstrasse **HEIDELBERG** Hauptstrasse 61
empfehl't sein Kabinet zum Haarschneiden,
Rasieren und Frisieren.

Anfertigung aller Haar-Arbeiten.

Niederlage feiner Parfümerien und Toiletten-
Gegenstände.

Feine Haar-Arbeiten auf Glas, sowie Kränze, Ringe,
Bouquets, Uhrenketten werden schön und billig an-
gefertigt.

Das
Schlosserei-, Gas- und Wasserleitungs-Geschäft
von
F. A. Leupold

14 Ingramstrasse **HEIDELBERG** Sandgasse 12
empfehl't sich in Anfertigung von Kochherden, schmied-
eisernen Thoren, Geländern, Grab-Einfassungen nach
jeder gewünschten Zeichnung, Bauarbeiten etc.
Anlage von Bade-Einrichtungen, Gas- und Wasserleitungen,
Klosetts u. s. w.

*Reparaturen von allen in obige Fächer einschlagenden
Arbeiten werden solid zu möglichst billigen Preisen unter
Garantie ausgeführt.*

Gefl. Aufträge werden in meiner Werkstatt, Ingramstrasse 14, sowie auch
in meiner Wohnung, Sandgasse 12, gerne entgegengenommen.

Weinwirtschaft und Restauration zum Karpfen
Friedrich Dilg

Hauptstrasse 75 HEIDELBERG Hauptstrasse 75
 Reingehaltene Weiss- und Rotweine
 Frühstück, Mittagstisch und warme Speisen
 zu jeder Tageszeit.

== **Weine en gros.** ==

Eigene Fabrikate.

Eigene Fabrikate.

A. Reinehr
 Sattler

54 Hauptstrasse **HEIDELBERG** Hauptstrasse 54.

Verfertigt Herren- und Damenkoffer, Patent-Handkoffer, Musterkoffer,
 Reisefäcke, Koffer, Taschen, mit Necessär-Einrichtung, Kommissions-
 Täschchen, Umhäng- und Geldtaschen.

Ferner: Portemonnaies, Schulsäcke, Schul- u. Schreibmappen,
 Hutschachteln, Plaidriemen, Reise-Taschen mit Stickereien
 werden nach Bestellung bestens gefertigt.

Chr. Hummel

Kleidermacher

130 Hauptstraße 130

✦ **Heidelberg** ✦

hält sich hiermit bei vorkommendem
 Bedarf bestens empfohlen.

Allgem. deutscher Versicherungs-Verein Stuttgart.

Juristische Person.

Staatsüberaufsicht.

Haftpflicht-, Unfall-, Kranken-, Versorgungs- und Sterbekasse, Hilfskasse.

(Kollektiv-Krankenversicherung nach dem Gesetz vom 15. Juni 1883.)

Versicherungsstand sämtlicher Abteilungen des Vereins am 1. Jan. 1885. Versichert waren 104,873 Personen. Die Jahresprämien betragen am 1. Juli: M. 609,226,76. Die Gesamt-Reserven des Vereins betragen: M. 617,268,35. Statuten, Prospekte und Versicherungs-Bedingungen sind gratis zu beziehen.

Zu Abschlüssen, sowie zu jeder gewünschten Auskunft hält sich bestens empfohlen

W. St. Kustermann,
Inspektor

P. S. Tüchtige Agenten jederzeit gesucht.

Heidelberg, Plöckstr. 56a.

Louis Senftle, Heidelberg

Werkstätte für Maschinen- und Mühlenbau

empfeilt Brauerei- und Mühlen-Einrichtungen, Eisenkonstruktionen, Heisswasser-, Luft- und Dampf-Heizungen.

Spezialität in Patent-Kugel-Kaffeebrenner.

Reparaturen aller Art bei billigster Berechnung. Ferner empfehle meine neu eingerichtete Kaffee-Brennerei,

Malzrösterei und Gewürzmüllerei nach neuestem System.

L. Weingärtner

Schuhmacher

HEIDELBERG

179 Hauptstrasse 179

empfeilt sein

reichhaltiges Lager

eleganter Schuhwaren.

Bestellungen nach Mass, sowie alle Reparaturen werden auf das Pünktlichste ausgeführt.



G. A. Zeh,

Hauptstrasse No. 8

Klempnerei, Installation von Gas- u. Wasseranlagen, Reparaturwerkstatt.

Grosses Lager

in Haus- u. Küchengeräten, bestehend in Petroleum- und Gaslampen und Lüstres hiezu; alle Arten Brenner, blau und weiss emaillierte Waren, bestes Fabrikat, Garantie für Haltbarkeit und frei von allen schädlichen Bestandteilen.

Vogel-Käfige in allen Grössen, auch Kaffeemühlen, Messing-, Kupfer-, Neusilber- und Zinn-Waren, lackierte und blanke Blechwaren, Hanf- und Gummischläuche, selbstgefertigte Klosetts, Dochte, Cylinder, Schirme und Tulpen für Gas- und Petroleumlampen, nebst alle in dieses Fach einschlagende Artikel unter Zusage prompter und billigster Bedienung.

*Patent-Bade-Einrichtung.*

Diese neue Bade-Einrichtung, welche sich ausser ihren sonstigen Vorzügen durch grösste Gedeihenheit und Eleganz auszeichnet und dennoch zu sehr billigen Preisen berechnet wird, ist unstreitig das Vollkommenste, was bisher auf dem Gebiete der Bade-Einrichtungen geleistet wurde.

Die Patent-Bade-Einrichtung ist wie ersichtlich ohne das kostspielige Rohrlegen an den Wandungen überall aufzustellen und jeder Haus-Eigentümer wird demnach die Genehmigung zur Aufstellung einer Patent-Bade-Einrichtung jetzt jedem Mieter gerne gestatten. Auch kann bei etwaigem Wohnungswechsel diese Einrichtung mit leichter Mühe entfernt und in der anderen Wohnung aufgestellt werden. Der Ofen liefert in 15 bis 20 Minuten das erwärmte Badewasser von 105 Liter; als nicht zu unterschätzen ist schliesslich die Mischbrause, welche gestattet, dass beliebig kalt oder warm gedoucht werden kann.

In meinem Geschäftslokal ist diese neue Patent-Bade-Einrichtung aufgestellt und lade ich zur Besichtigung derselben ein. Auch sehr starke Badewannen allein in Vorrat.

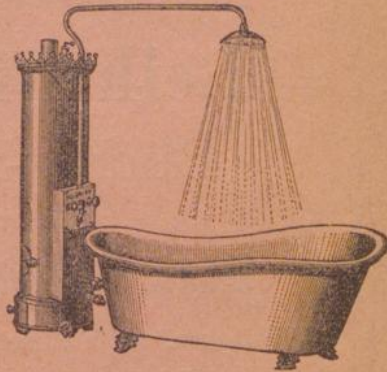

G. A. Zeh, Hauptstrasse 8.

Universitäts-Buchhandlung
und Antiquariat

von

Bangel & Schmitt

(Otto Betters)

78 Hauptstrasse **Heidelberg** Hauptstrasse 78.

Neue und alte Bücher aus allen Wissenschaften
der in- und ausländischen Litteratur.

Reise-Handbücher. — Photographien.
Ansichten von Heidelberg.

Deutsch-englisch-französische

Leih-Bibliothek

Bücher-Lesezirkel.

Eintritt jeder Zeit.

Wissenschaftliches Antiquariat.

Bibliotheken, sowie einzelne gute Werke werden stets
gekauft und auch in Zahlung angenommen.



Cabinet de Lecture.

Abonnements
werden auf meine
Leih-Bibliothek
sowie
Journal-Blättern
täglich angenommen.

empfehle stets mit den neuesten Erzeugnissen der
Literatur ausgestattetes Institut zur gefl. Beachtung.
Gleichzeitig bringe meine mit ca. 20 der beliebtesten wissenschaftl. und illustr.
Zeitschriften ausgestattete Journal-Lesezirkel in empfehlende Erinnerung.

Journal-Lesezirkel.

Leih-Bibliothek.

E. Mann

Leser-Institut

H. EIDELBERG

HEUGASSE 1

Los-Verkauf
aller vom
Staate garantierten
Lotterien
zu
Originalpreisen

English Library.

Hôtel Prinz Carl.

Wein-Preisliste

ausser dem Hause.

Jahrg.	per Flasche ohne Glas	M. S.	Jahrg.	per Flasche ohne Glas	M. S.
1880er	Wachenheimer	— 80	1868er	Bordeaux Château Marg.	5. 50
1878er	Markgräfler	— 80	1868er	„ Lafitte	8. —
1876er	„ Laufener Ausl.	1. 50	1870er	„ weiss, Graves	2. —
1865er	„ Castellberger	1. 70	1874er	„ „ Haute	
1881er	Deidesheimer	1. —		Sauterne	4. 50
1881er	Ruppertsberger	1. 20	1874er	Burgunder Volnay	3. —
1880er	Ungsteiner	1. 40	1870er	„ Chambertin	4. —
1876er	Forster Riesling	1. 70	1870er	„ weiss, Chablis	2. —
1874er	Forster Traminer	2. —	1870er	„ „ Montrachet	4. 50
1876er	Hochheimer	2. —	1870er	Heremitage	4. 50
1876er	Liebfrauenmilch	2. 50			
1881er	Brauneberger (Mosel)	2. —		mit Glas	M. S.
1876er	Steinberger	2. 50	Malaga		2. 50
1874er	Geisenheimer	2. 80	Marsala		2. 80
1876er	Forster Riesling Ausl.	2. 50	Madeira		3. 50
1876er	Forster Ungeheu	3. —	Sherry		3. 50
1876er	Deidesheimer Hofstück	3. 50	Portwein		3. 50
1876er	Forster Jesuitengarten	3. 50	Tokayer Ausbruch		4. 80
1874er	Raenthaler	3. 40	Moussierender Neckarwein		2. 90
1874er	Marcobrunner (prämiert)	4. —	„ Hochheimer und		
1874er	Rüdesheimer Berg (Ries		Germania-Sect		3. 50
	Auslese)	5. 80	Mouss. Assmannshäusser (rot)		4. —
1868er	Hochhm. Dom Dechanei	6. —	Rheingold		5. —
1868er	Steinberger Cabinet	7. —	St. Perey mousseux		5. 50
1868er	Johannisberger Cabinet	9. 50	Tisan de champagne		5. 50
			Moët sillery		5. 90
1881er	Affenthaler	1. 20	„ crémant rose		7. —
1881er	„ Auslese	1. 50	Cliquot veuve Ponsardin		7. 50
1878er	Ingelheimer	1. 50	Heidsieck Monopole		7. 50
1876er	Lützelsachser	1. 70	Roederer Carte blanche		8. —
1878er	Assmannshäuser	3. —	Pommery & Greno, sec		7. 80
1878er	Bordeaux St. Estèphe	1. 60	Cognac vieux		4. 50
1878er	„ St. Julien	2. —	„ fine champagne 1864		5. 50
1878er	„ Château Larose	2. 80	„ grand fine champagne		
1875er	„ „ Leoville	3. 50	1852		8. —
1870er	„ „ Gruand		Jamaica-Rum, alter, 1834		6. —
	la rose	4. 50	Curaçao (Wynand Focking)		4. 80

Weine im Fass von 50 Liter ab entsprechend billiger.

Bestellungen können am Bahnhof oder unterwegs in den Omnibus-Briefkasten gelegt oder dem Kutscher abgegeben werden.



Plan der Stadt
HEIDELBERG.

gezeichnet durch
 Friedrich Lay
 Buchhandlung v. Karl Groos
 Heidelberg.

Geograph. Anstalt von

Wagner & Debes, Leipzig

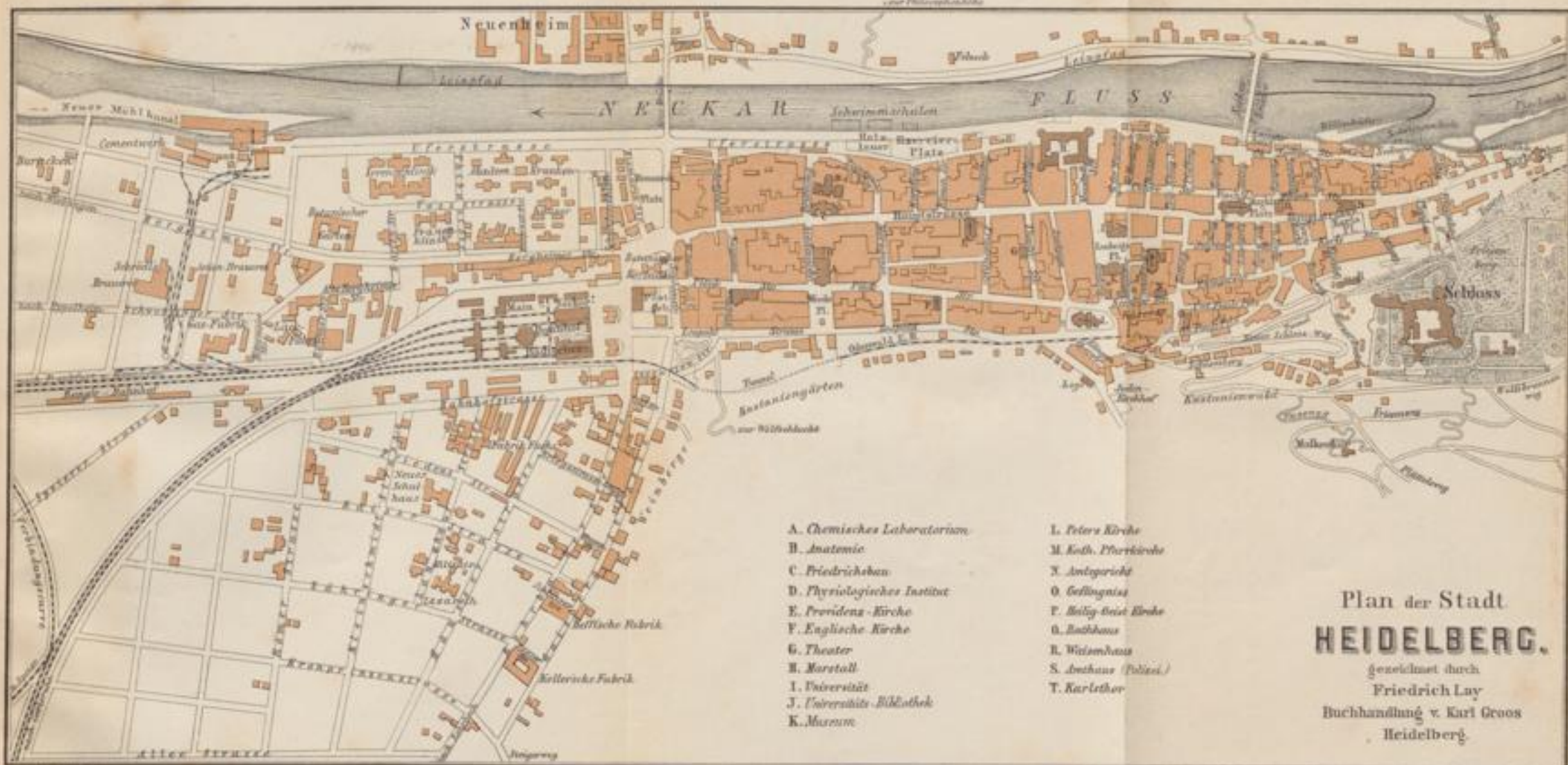

- A. Chemisches Laboratorium
- B. Anatomie
- C. Friedrichsbau
- D. Physiologisches Institut
- E. Providenz-Kirche
- F. Englische Kirche
- G. Theater
- H. Marstall
- I. Universität
- J. Universitäts-Bibliothek
- K. Museum

- L. Peters Kirche
- M. Koth. Pfarrkirche
- N. Antiquariat
- O. Gefängnis
- P. Billy-Beck-Brau
- Q. Rathhaus
- R. Wisenhaus
- S. Rathaus (Polizei)
- T. Karlsruher

Plan der Stadt
HEIDELBERG.

gezeichnet durch
Friedrich Luy
Buchhandlung v. Karl Groos
Heidelberg

1: 12,000 0 25 50 100 150 200 Meter

Wagner & Debes, Leipzig



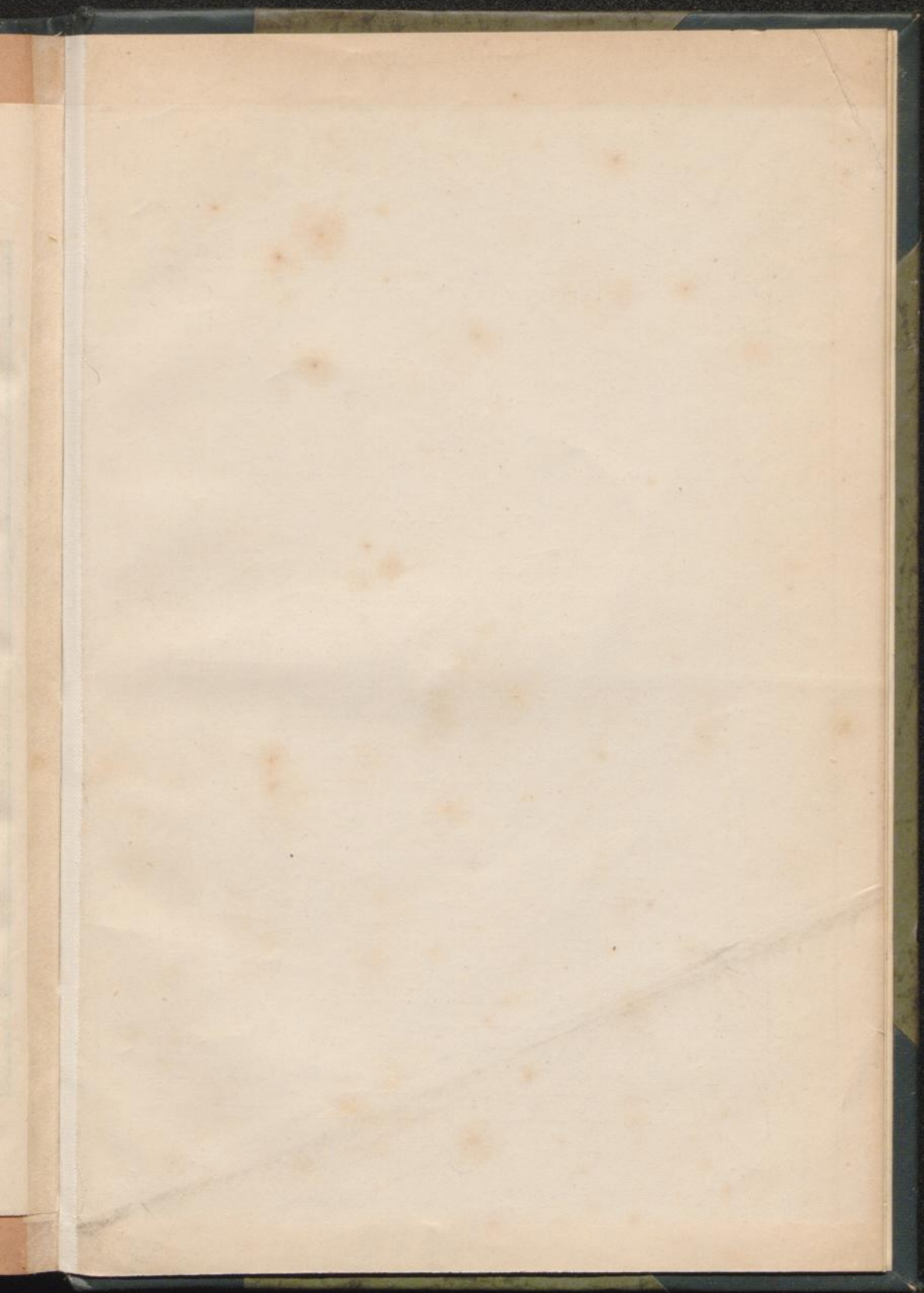

J. Hörning

Universitäts-  Buchdruckerei

Heidelberg

Hauptstrasse 55, neben dem Friedrichsbau

empfiehlt sich zur geschmackvollen

Herstellung von Werken und Broschüren,

sowie

aller Druck-Arbeiten für Behörden,

Kaufleute und Gewerbetreibende

bestehend in:

Rechnungen	Memoranden	Balkarten
Atisen	Visitenkarten	Wein- und
Adress-Karten	Preis-Couranten	Spreis-Karten
Converts	Programmen	Wechseln
CIRCULAREN	FEST- und	Verlobungsanzeigen
Notas	Tafelliedern	Actien
Quittungen	Diplomen	Couponsbogen
Katalogen		

unter billigster Preisberechnung.

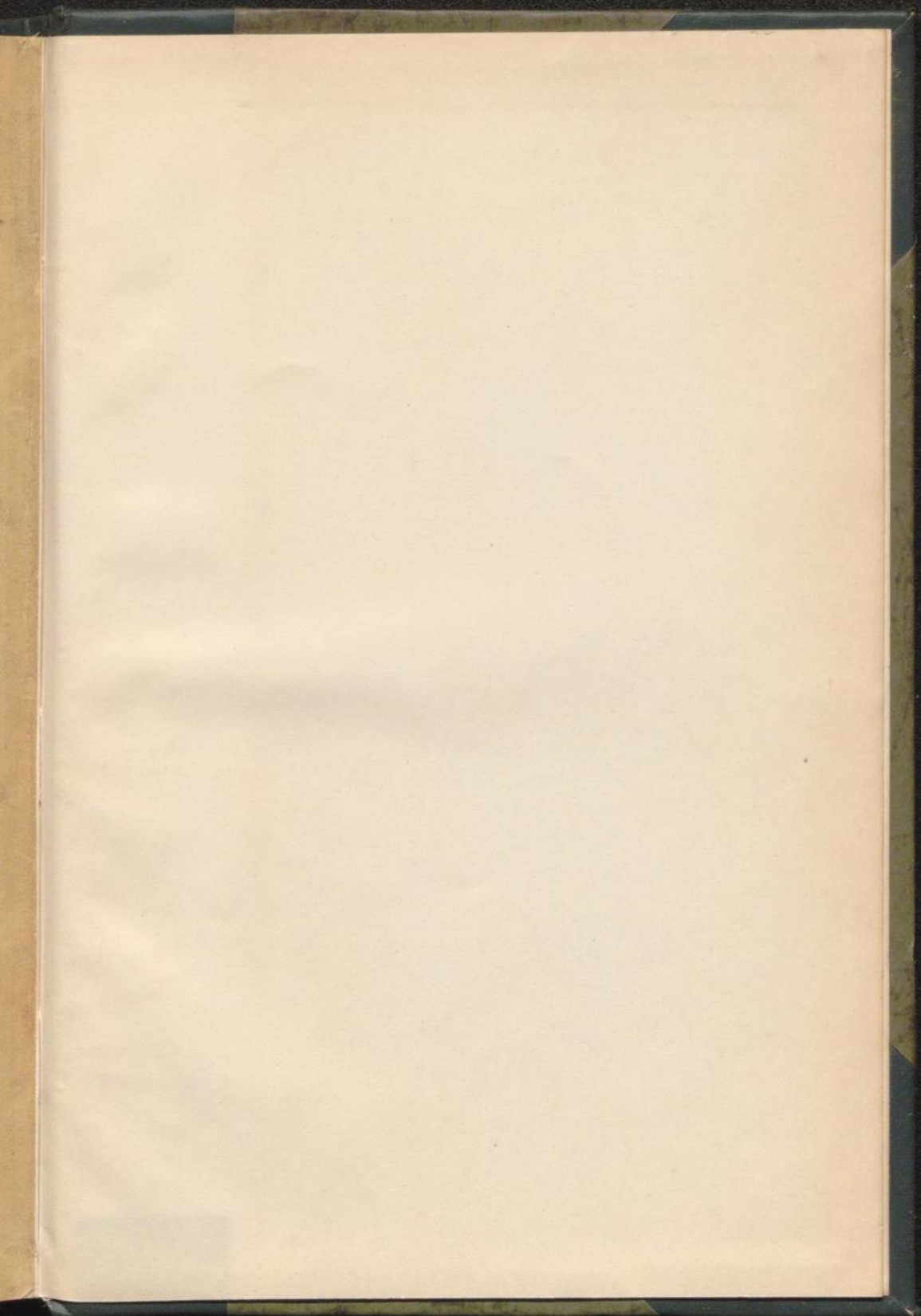

274/38

$\frac{274}{38} = 7.21$

271/38

F/3

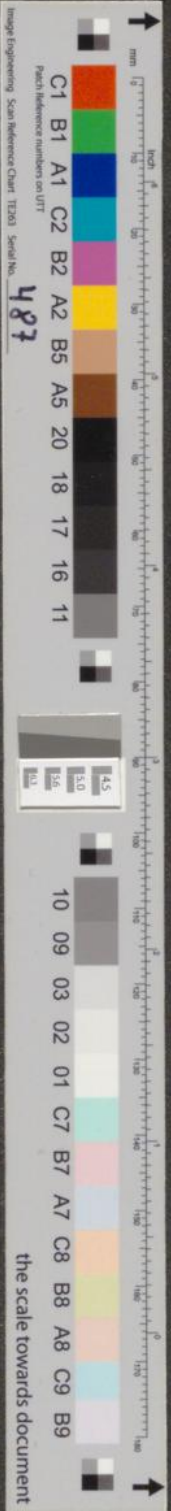

Buchbinderei
HENDRICK SCHULZE
Düsseldorf
Tel. 95370, Duisburgerstr. 18

