

Abteilung

Abteilung:

~~Dubletten-Ankauf~~

| Datum | Zugang | | Abgang | | Lagerbestand | | Anzahl | Lagerbest. | Datum | Zugang | | Abgang | | Lagerbestand | | Anzahl | Lagerbest. |
|-------|--------|----|--------|----|--------------|----|--------|------------|----------|--------|-------|--------|----|--------------|----|--------|------------|
| | Ltr | cm | Ltr | cm | Ltr | cm | | | | Ltr | cm | Ltr | cm | Ltr | cm | | |
| | | | | | | | | | 1945 | | | | | | | | |
| | | | | | | | | | (D 45.1) | | | | | | | | |
| | | | | | | | | | Datum | Nr | Titel | | | | | | |

Dubletten - Ankauf

| Datum | Nr. Dokum. | Titel | Bezugsquelle | Kosten Preis | Gehälter Preis | Bez. Zahl | Bale- zahl |
|-----------------|---------------|--|-------------------------------|-----------------|-------------------|--------------|---------------------|
| 1945 24. 9. | D 1 | Rheinisches Wörterbuch Bd 1-5, Bd 6, Kfg 1-14 [ohne 9, 11, 12]. " 4, 10 1. Bonn 1923-44. | Lincke - | 250- | 247. | 6 | |
| 3. 10. 1946. | 2 | Rh. Wörterbuch Bd 4, Kfg 2 = Kfg 94. Bonn 44 | Röhreheid, Bonn | - | - | - | s. 45. 109 |
| 18. 1. 1944 | 3 | Sammlung August Stein: Familiengeschicht. Große Werke | Fran August Stein u. f. | 2628- | 2311 | 525 | |
| 24. 3. 1944 | 4 | Miklosich, Lexicon Palaeslav. graeco- lat. Wien 1822-65 geb. | Kochler Prag | 20- | 24. 1344 | 1 | s. 46. 1233 2800 |
| 23. 8. | 5 | Jahrb. d. D. Werkbundes 1912: Durchgeisti- gung d. d. Arb. geb. | Koch, Mülheim | 15- | 23. 8. 47 | 1 | |

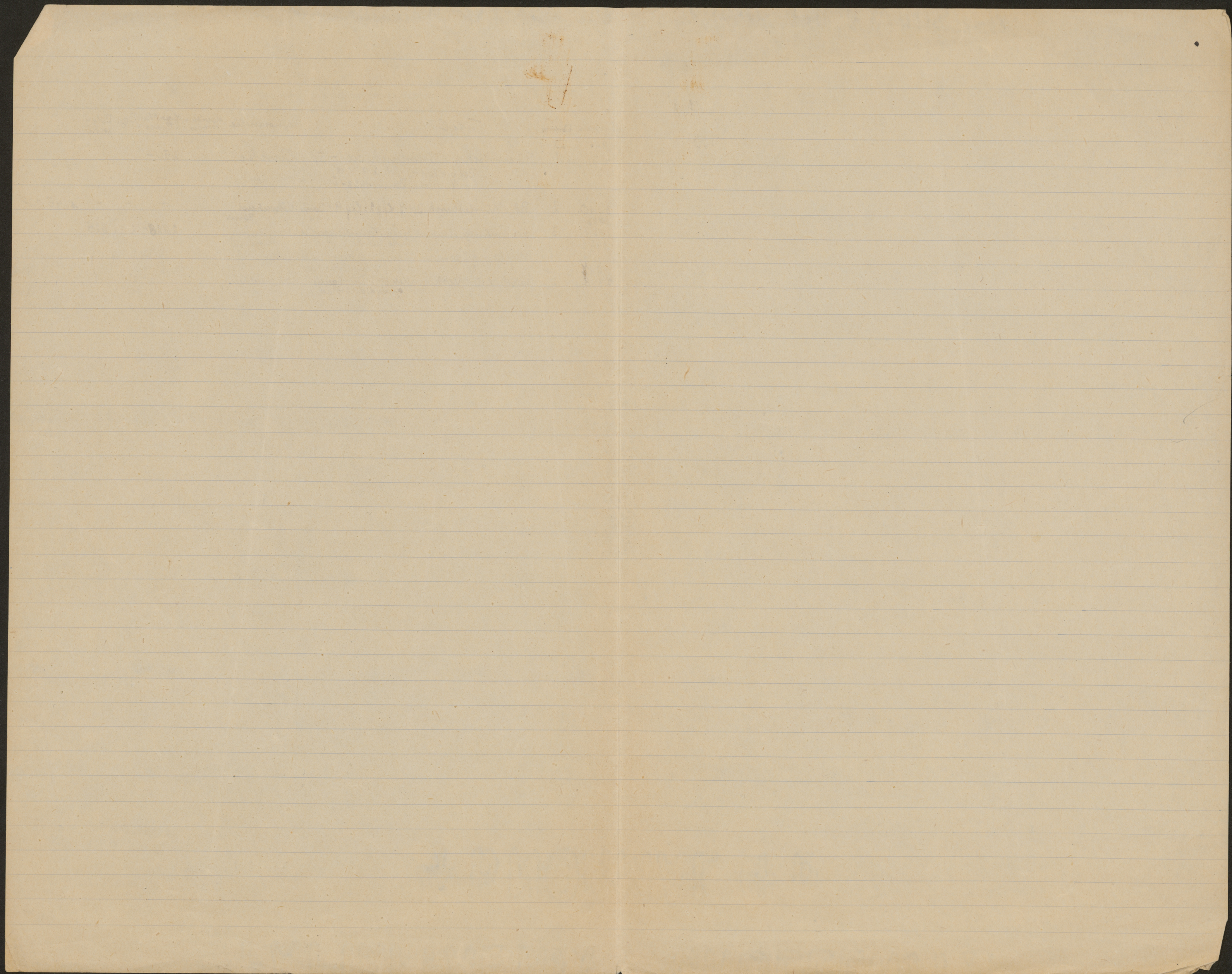

Familiengesch. Bibliothek

Samm. August Stein

45
mm. D3

135
+ 156 mm.
104
20
102

525 Bde

Lii anweisen // am Ersatz-

auf eine Acc-Nr. stellen Rückspr.

Der Oberbürgermeister.

Düsseldorf, den

Namens der Stadt Düsseldorf und im eigenen Namen spreche ich Ihnen zu dem schmerzlichen Verluste, der Sie durch den feigen, völkerrechtswidrigen Angriff britischer Flieger auf unsere Stadt getroffen hat, herzliche Anteilnahme aus.

Möge Ihnen in Ihrem Leid der Gedanke tröstlich sein, daß sich die Düsseldorfer Bürgerschaft mit Ihnen in aufrichtiger Trauer verbunden fühlt und die Verstorbenen ihr Leben in dem großen Freiheitskampf für die Zukunft

Rechnung

von Frau August S t e i n ,
Düsseldorf, Wittelsbachstr. 35
für die Landes- und Stadtbibliothek Düsseldorf
Liste II: Dubletten.

4503 Familiengeschichte. Allgemeines u. Nachschlagewerke.

| | | |
|-------|---|-----------------------|
| 13501 | Ahnentafeln, Westdeutsche. Hrsg. v. Scheibler. Bd 1. W Weimar 1939. (Publ. d. Ges. f. rh. Gesch. 44.) geb. [Einbd stark beschäd.] | 5 - |
| 13502 | Berchem, E. v., Beiträge z. Geschichte der Heraldik. Berlin 1939. 1939. geb. | 5 - |
| 13503 | Brechenmacher, J. K., Deutsches Namenbuch. Stuttg. 1928. | 4 - |
| 13504 | (Brockhaus, A., Berg.-märkische Kirchenbücher. Wuppertal 1939. <i>siehe Liste I</i>) | 3 - 5 - |
| 13505 | Bücherverzeichnis des Roland, Dresden. T. 1. 1936. Cossel, O. v., Bücher- u. Zeitschriftenverzeichnis der Bücherei des Deutschen Rolands. Berlin 1936. geb. | 1,25 1 - |
| 13506 | Devrient, E., Familienforschung. Lpz. 1911. geb. | 1 - |
| 13507 | Diepenbroick-Grüter, H. D. v., Allg. Porträt-Kata- log. Nebst Nachtr. 1. 2. Hamb. 1931-35. geb. | 6,25 |
| 13508 | Dimpfel, Rud., Biographische Nachschlagewerke. Lpz. 1922. geb. | 4 - |
| 13509 | Duncker, M., Verzeichnis d. württembergischen Kirchenbücher . 2. Aufl. Stuttg. 1938. geb. | 2,50 |
| 13510 | Erbe, H., Die Hugonotten in Deutschland. Essen 1937. [stark beschäd.] | 3 - |
| 13511 | Familienforschung, Rheinische. (Nachrichtenbl. für rhein. Denkmalpflege Jg 4, H. 5/6.) Düsseldorf 1932/33. | 0,65 |
| 13512 | (Förstemann, E., Altd deutsches Namenbuch. 3. Aufl. <i>siehe Liste I</i>) Gerhard, O., Zur Geschichte der rhein. Adels- familien. Düsseldorf 1925. geb. | 3 - |
| 13513 | Georgii-Georgenau, E. v., Württemb. Dienerbuch. Stuttg. 1877. geb. | 10 - |
| 13514 | Gottschald, M., Die deutschen Personennamen. Bln 1940. (Samml. Göschen 422.) geb. | 1 - |
| 13515 | Gritzner, M., Standeserhebungen u. Gnaden-Acte deutscher Landesfürsten. Görl. 1881. geb. in 2 Bden. [beschäd.] | 17 - |
| 13516 | Heintze-Cascorbi, Die deutschen Familien- namen geschichtlich, geographisch, sprachlich. 6. Aufl. Halle 1925. geb. | 7,50 |
| 13517 | (Heydenreich, Ed., Handbuch der praktischen Genealogie Bd 1. 2. geb. <i>s. Liste I</i>) Janssen, J., Familiengeschichtliches Quellengut aus den Kölner Weiheprotokollen. Imgenbroich 1929. | 28 - 2,50 |
| 13518 | Jellinghaus, H., Die westfälischen Ortsnamen. 1..3. Ausg. Osnabr. 1923. geb. | 3 - |

| | | |
|-------|--|-------|
| 13519 | Katalog der fürstl. Stolberg-Stolberg'schen Leichenpredigten-Sammlung Bd 1-4, 1.2. Lpzg. 1927-1935. geb. | 75 - |
| 13520 | Katalog der Leichenpredigten-Sammlungen der Peter-Paul-Kirchenbibliothek in Liegnitz. Marktschellenberg 1938. geb. | 15 - |
| 13521 | Kenfenheuer, J.J., Alphabetisches Namenreg. bürgerlicher deutscher Wappenvorkommen. Köln 1937. | 4,75 |
| 13522 | Hessler, G., Die Familiennamen der Juden in Deutschland. Lpzg 1935. (Mitteilungen der Zentralstelle...H.53.) | 2 - |
| 13523 | Krause, Konr., Leist, Fr., Urkundenlehre. 2. Aufl. Lpzg 1893. geb. (Webers illustr. Kat. 106.) | 2 - |
| 13524 | Leithäuser, Jul., Bergische Ortsnamen. Elberf. 1901. geb. | 4 - |
| 13525 | Linke, W., Katalog der Leichenpredigten u. Personalschriften des Staatsarchivs zu Hannover. Lpzg 1931. geb. [beschäd.] | 11,50 |
| 13526 | Meyer, K., Die Kirdhenbücher... zu Braunschweig ... Br. 1939. | 1 - |
| 13527 | Mitteilungen der preuß. Archivverwaltung H. 24-26. Übersicht d. Bestände des Geh. Staatsarchivs Berlin-Dahlem. Bln 1934-1939. geb. | 10 - |
| 13528 | Die älteren Personenstandsregister Schlesiens. Görlitz 1938. geb. | 3,25 |
| 13529 | Pfarrbücherverzeichnisse für d. rechtsrhein. Bayern H. 8. Mchn 1940. | 2,75 |
| 13530 | Praetorius, Otrf., Kirchenbücher u. Standesreg. ... im Land Hessen. Darmst. 1939. geb. | 2,60 |
| 13531 | Raadt, J. Th. de, Sceaux armoriés des Pays-Bas... Recueil historique et héraldique. Brux. 1898-1903. geb. 1.1-4. | 60 - |
| 13532 | Raeder, W., Die Juristen Kurlands... Posen 1942. (Quellen z. baltischen Gesch. 3.) beschäd. | 4 - |
| 13533 | Repertorium der Akten des Reichskammergerichts. I. Koser, Prozessakten aus d. Schweiz... Heppenheim 1933. geb. Lein. | 7 - |
| 13534 | Rupp, D., Chronol. geordnete Sammlung v. mehr als 30 000 Namen von Einwanderern in Pennsylvanien. Lpz. 1931. geb. | 10 - |
| 13535 | Ruppel, K., Die Hausmarke... Bln 1939. geb. | 2,75 |
| 13536 | Rudolphi, J. A., Heraldica curiosa... Nürnberg 1698. geb. | 50 - |
| 13537 | Serlo, W., Bergmannsfamilien in Rheinland u. Westfalen. Münster 1936. (Westf. Lebensbilder. Sonderreihe Bd 3.) geb. | 4,50 |
| 13538 | Serlo, W., Westdeutsche Berg- und Hüttenleute u. ihre Familien. Essen 1938. geb. [beschäd.] | 5 - |

| | | |
|-------------------------------|---|-------|
| 13539 | Strange, Jos., Beiträge zur Genealogie der adeligen Geschlechter. H. 1-12. Neuausg. in 2 Bden. Köln 1935. [beschäd.] | 6,50 |
| 13540 | Strange, J., Nachrichten über adlige Familien u. Güter. H. 1-2. Cobl. 1879. geb. [besch.] | 3 - |
| 13541 | Strutz, Edm., Die Ahnentafeln der Elberfelder Bürgermeister... Wuppertal 1936. (Berg. Forschungen. 3.) geb. [beschäd.] | 6 - |
| 13542 | Deutsche Wappenrolle bürgerlicher Geschlechter Bd 1-4 u. 8. Lpzg 1936-1943. geb. [besch.] | 18 - |
| 13543 | Bergisches Wappenbuch. Hrsg. v. J. Holtmanns. Barmen 1912. geb. | 15 - |
| 13544 | Wasmannsdorff, E., 1200 lateinische Ortsnamen für den Sippenforscher. Görlitz 1937. | 1 - |
| 13545 | Wecus, Edm. v., Die Bedeutung der Ortsnamen für die Vorgeschichte. Zeitz 1920. geb. | 3 - |
| 13546 | Wilkes, C., Quellen zur Rechts- u. Wirtschaftsgeschichte des... Stifts Xanten. Bd 1. Bonn 1937. geb. | 11 - |
| 13547 | Zeitschrift f. Namenforschung. Register zu Bd 1-13. T. 1. Bearb. v. Fr. J. Meier. geb. | 15 - |
| Einzelne Familiengeschichten. | | |
| 13548 | Abeken, Heinrich. Ein schlichtes Leben... Berlin 1898. geb. | 6,50 |
| 13549 | Arnswaldt, W. K. voh: Beiträge zur Geschichte der Kupferschmiedefamilie Schramm aus Ohrdruf. Lpzg 1922. | 5 - |
| 13550 | Barleben, Ilse, Geschichte der Familie Hüps. Bd 1. 2. Düsseldorf 1937. geb. Hled. [stark beschäd.] | 20 - |
| 13551 | Brandenburg, E., Die Nachkommen Karls des Großen. Lpzg 1935. (Stamm- u. Ahnentafelwerk Bd 11.) | 3,75 |
| 13552 | Bredt, V., Geschichte der Familie Bredt. 2. Aufl. Münster 1936. | 6 - |
| 13553 | Bredt, J. V., Geschichte der Familie Siebel. Marburg 1937. geb. | 10 - |
| 13554 | Dechamps, G., Dechamps. Ein Aachener Geschlecht... Görlitz 1940. geb. | 13,25 |
| 13555 | Eickenscheidt-Nienhausen. (Zur Geschichte der Familie.) [Nebst:] 2. Familientag 1928. | 15,50 |
| 13556 | Essen 1939. | 2,50 |
| 13557 | Fix, C., Das Geschlecht Op der Becke. Altena 1933. | 5 - |
| 13558 | 100 Jahre Flothmann. (Kettwig) o. J. | 9 - |
| 13559 | Funcke, Zur Genealogie der Familie. [Masch.-Schr] 3 Exemplare in Mappen. | 25 - |
| 13560 | Gebhardt, Peter v., Geschichte der Familie Brockhaus. Lpzg 1928. geb. [beschäd.] | 1,50 |
| 13561 | Giesecke, Alb., Ursprung... der Namen Giesecke.... Lpzg 1923. | 30 - |
| 13562 | Göring, P., Vorarbeit zu einer Geschichte unserer Sippe. München 1911. Nebst Bd 2. Mit zahlr. handschr. Erg. [Bd 2 doppelt] | 2,50 |
| 13563 | Haarhaus, J. R., Ahnen u. Enkel. Mchn o. J. [besch.] | |

August Stein
Liste II, Bl. 4

| | | |
|----------------|---|--------------|
| 13574 13575 | Herlyn, J.J.U., Stammtafeln des Geschlechts Herlyn. Emden 1914. [nebst:] Bausteine zur Gesch. der Fam. Herlyn. 1920. zwei Exempl. | 22 - |
| 13576 | Hashagen, Jul., Geschichte der Familie Hoesch. Bd 1, 1.2. 2, 1.2 u. Kt. Köln 1911-1916. geb. [beschäd.] | 25 - |
| 13577 | Kampfmeyer, P., Blutsverwandte deutsche Familien... Greifswald 1939. geb. | 3 - |
| 13578 | Kauffmann, O.E., Stammbaum der Familie Kauffmann. Görlitz 1906. 1. beschäd. | 5 - |
| 13579 | Klocke, Fr.v., Die ständische Entwicklung des Geschlechtes Geyr <v. Schweppenbergt>. Görlitz 1919. | 4,25 4,25 |
| 13570 | Dasselbe. zweites Ex. | 4 - |
| 13571 | Klocke, Fr.v., Das westfälische Geschlecht v. Klocke. o.O. (1915). geb. [beschäd.] | 24 - |
| 13572 | Kraft, Fr.G., Die Familie Wallmichrath, ihre Sippen u. Höfe. Bd 1.2. Essen 1934. geb. | 8 - |
| | (Lans, Wilh.v., Geschichte u. Stammtafeln der Familie Lans. Görlitz 1927. geb. [s. Liste II]) | |
| 13572 | Loo, Leo van de, Bernsau. Zur Geschichte des Ritter- u. Bauerngeschlechts. Essen 1940. geb. | 15 - |
| 13573 | Mallinckrodt, G.v., Urkundenbuch der Familie von Mallinckrodt. Bd 1.2. Bonn 1911. geb. | 20 - |
| 13575 | Noodt, W., Geschichte der Familie Noodt. Altona 1921. geb. | 4 - |
| 13576 | Orth, K., Die Orth u. die Krämer. München (1934). geb. | 7,50 |
| 13577 | Prochazka, R.v., Meine 32 Ahnen u. ihre Sippenkreise. Lpzg 1928. geb. | 15 - |
| 13578 | Ranft, M.A., Geschichte der Familie Ranft. Leipzig 1911. geb. | 10 - |
| 13579 | Rheinen, W., Beiträge z. Geschichte des Geschl. Barten u. s. Stammhöfe. Görlitz 1935. geb. | 4 - |
| 13580 | Schaefer, K.H., Geschichte der Familie Günther. Köln 1901. geb. | 20 - |
| 13581 | Scheibler, J.H.K., Geschichte u. Geschlechtsreg. der Familie Scheibler. Köln 1895. geb. | 12 - |
| 13582 | Scheidt, J.W., Wie die Firma Scheidt aus der Kettwiger Tuchmacherzunft herauswuchs. (Kettwig 1926.) geb. | 10 - |
| 13583 | Schoeller, A.V., Geschichte der Familie Schoeller. Berlin 1894. geb. | 10 - |
| 13584 | Sellmann, A., Hagener Gedächtnishalle. Hagen 1935. geb. | 5 - |
| 13585 | Stein, Fr., Geschichte des Geschlechtes Stein, Kirchen a. Sieg. Lpzg 1911. geb. | 7,50 |
| 13586 | Strutz, Edm., Geschichte der Familie Peill. Görlitz 1927. geb. | 12,50 |
| 13587 | Tode, E., Chronik der Raetersbeck-Schaesberg. Görlitz 1918. | 17,50 |
| 13588 | Vom Berg, Carl, Beiträge zur Geschichte der Familie Curtius. Düsseldorf 1923. | 10 - |
| | - Stammtafel der Familie Petersen. | |
| 13589 | Düsseldorf 1926. geb. | 10 - |

13574 + [Mairbach-Hauff, E.v.] Gesch. d. Fam. Merode. Bd 1.2. Prag
1877-81. n. insk. I

August Stein
Liste II, Bl. 5

| | | |
|---------------------------|---|-------------|
| 13590 | Waal, A. de, Geschichte des Geschlechts de Waal. Görlitz 1935. geb. | 7,40 |
| 13591 | Wecus, Edm. v., Zur Geschichte der Familie Stein im Herzogt. Berg u. verwandter Familien. Düsseldorf 1921. geb. 3 Ex. --- Nachtrag Düsseldorf 1922. | 30 - 3 - |
| 13592 | Weerth, W. de, Müttergeschlechter in der Ahnentafel. Düss. 1932. | 10 - |
| 13593 | Winkhaus, E., Funcke. 500 Jahre Lehnsträger u. Gutsbesitzer auf Funckenhausen b. Hagen. Mülheim 1936. geb. | 11 - |
| 13594 | - Wir stammen aus Bauern- und Schmiedegeschlecht. Genealogie e. süderländ. Sippenkreises. Görlitz 1932. Görl. 1932. geb. | 10 - |
| Zeitschriften. u. Reihen. | | |
| 13595 | Adelsblatt, Westfälisches. Jg 2, Nr 2-3, 1925. . 4, Nr 1/2, 9/10. 1927. Borken i. W. | 2 - |
| 13596 | Ahnenreihen aus allen deutschen Gauen. Bd 1-3. Görlitz 1928-1940. geb. | 18 - |
| 13597 | Ahnentafeln um 1800. Hrsg. v. Fr. Wecken. Bd 1-4. geb. | 36 - |
| 13598 | Archiv für Sippenforschung. Jg 5, 1928 bis 18, 1941. Görlitz. geb. [z. T. beschäd.] m. Beil. | 70 - |
| 13599 | Frankfurter Blätter für Familien-Geschichte Jg 6. Frkft 1913. geb. | 15 - |
| 13600 | Familiengeschichtliche Blätter. Jg 19, 1921 21, 1923. 23, 1925 bis 39, 1941. Lpzg. geb. [die ersten Bde stark beschäd.] | 50 - |
| 13601 | Familiengeschichtliche Bibliographie Bd 1-6. (1900-1937). u. Gesamtregister. Lpzg 1932-1938. geb. | 60 - |
| | - - Jg 1921 ungeb. | 2 - |
| 13602 | Beiträge zur Geschichte Dortmunds Ed 12, 1903 13, 1905 16, 1908 geb. 17, 1909 " 27/28, 1920 45, 1939 | 15 - |
| 13603 | Familie, Sippe, Volk. Jg 1-6. Bln 1935-1940. geb. | 5 - |
| 13604 | Westfälische Forschungen. Jg 3, 1940 in Decke. 4, 1941 " " 5, 1942, H. 1/2 | 7 - |
| 13605 | Germanien. Jg 1935-1937 u. 1940. u. Reg. zu 1-10. geb. (Reg.: ungeb.) | 12 - |
| 13606 | Jülich-Bergische Geschichtsblätter. Jg 1-16. Wuppertal-Elberfeld 1924-1939. geb. [6-8 beschäd.] in 4 Bden. | 40 - |
| 13607 | Heimatkalender des Kreises Soest. 1936 u. 1937. Jg 15 u. 16. Soest 1935-1936. | 3 - |
| 13608 | Der Deutsche Herold. Jg 21, 1890 - 22, 1891. Jg 52, 1921 bis 65, 1934. in 3 Bden. | 22 - |
| 13609 | Hildener Jahrbuch. 1936 u. 1937/38. Hilden | 6 - |
| 13610 | Jahrbuch der Arbeitsgemeinschaft der Rheinischen Geschichtsvereine. Jg 1-4. Düsseldorf 1935-1938. geb. | 20 - |
| 13611 | Mitteilungen der Hessischen Familiengeschichtlichen Vereinigung Bd 1-6. Darmstadt 1925-1941. geb. | 18 - |

Liste II B 14

Geographie.

| | | |
|-------|---|------|
| 13633 | Forschungen z. dt. Landes u. Volksk. Bd. 2. H. 3. 1887. | 1,20 |
| 13634 | Bohner, Theod.: Afrika. L. 1941. Geb. | 4,75 |
| 13635 | Ehlers, O.E.: Samoa, die Perle der Südsee. B. 1895. | 1,25 |
| 13636 | Flender, W.: Streifzüge durch Korsika u. seine Berge. S.-A. 1902. | 0,50 |
| 13637 | Friederichsen, M.: Die Grenzmarken d. Europ. Russlands. Hbg. 1915. | 1,50 |
| 13638 | Helfritz, H.: Vergessenes Südarabien. B. 1936. Geb. Einb. Beschäd. | 2,50 |
| 13639 | Kultur, Russlands, u. Volkswirtschaft. Hrsg. von M. Sering. B. 1913. | 3,60 |
| 13640 | Plan der Stadt Düsseldorf von Oskar Pohlig. T. 1-6. 1: 5000. [Düss.] 1908. In Mappe, auf Leinen aufgezogen. | 6,- |

Volkswirtschaft.

| | | |
|-------|---|------|
| 13641 | Bredt, J.V.: Nationalökonomie d. Bodens. 1908. | 1,25 |
| 13642 | Conrad, J.: Grundriss z. Stud. d. pol. Oekonomie. T. 3. 2. Aufl. 1900. Geb. T. 1. 3. Aufl. 1900. Geb. | 1,50 |
| 13643 | Handbuch der Wirtschaftskunde Deutschlands. Bd 1. 2. 3. 4. L. 1901-04. Halbleder. Einbände leicht beschädigt. | 12,- |
| 13644 | Sartorius von Waltershausen, A.: Deutsche Wirtschaftsgeschichte 1815-1914. Jena 1920. Geb. | 5,- |
| 13645 | Wörterbuch der Volkswirtschaft. Bd. 1. 2. 2. Aufl. Jena 1906. Halbleder. | 20,- |
| 13646 | Wolf, Jul.: Die Volkswirtschaft der Gegenwart und Zukunft. L. 1912. Geb. | 3,75 |

Vorgeschichte.

| | | |
|-------|--|------|
| 13647 | Franz, Leonhard: Jäger, Bauern, Händler. Brünn 1939. | 1,75 |
| 13648 | Frühgermanentum, Bd. 3. Gr. 1. 1929. Geb. | 6,- |
| 13649 | Führer zur Urgeschichte. Bd 7-9. 1929. Geb. | 3,- |
| 13650 | Vorgeschichte der Dt. Stämme. Bd 1-3. L. 1940. Geb. | 25,- |
| | Führer zur Urgeschichte. Bd. 1-6. Augsburg. 1928. | 9,- |

Geschichte.

| | | |
|-------|--|------|
| 13651 | Allen, H.T.: Mein Rheinland-Tagebuch. 2. Aufl. B. 1923. Geb. | 6,- |
| 13652 | Beiträge zur Rheinkunde | 0,25 |
| 13653 | Bezzel, O.: Geschichte d. kurpfälz. Heeres. Bd. 1. 2. Mchn. 1925-28. Geb. Beschäd. | 12,- |
| 13654 | Foerster, W.: Graf Schlieffen u. d. Weltkrieg. T. 1. B. 1921. Geb. | 3,50 |
| 13655 | Gervinus, G.G.: Geschichte d. 19. Jh. Bd. 1. 2. L. 1855. 56. Geb. Hldr. | 2,- |
| 13656 | Goltz, Rüdiger von der: Meine Sendung in Finnland u. im Baltikum. L. 1920. Geb. | 2,00 |
| 13657 | Grenzland im Westen, Bd. 1. Düss. 1920. Geb. | 2,- |

- Dubl. 13658 Hering, Ernst: Der dt. Ritterorden. L. 1943. Geb. 4,-
- 13659 Lettow-Vorbeck, P. von: Meine Erinnerungen aus Ostafrika. L. 1920. Geb. 2,50
- 13660 Hertz, A.: Tabellen d. ges. Kulturgeschichte. Mchn 1913. 1,25
- 13661 Kampf, Ber, um deutsches Ostland. Düss. 1931. Geb. 9,-
- 13662 Lamprecht, K.: Deutsche Geschichte. Bd. 1-5 I.II, 6, 7. I.II, 8.I.II, 9-11 I.II. Erg.-Bd. 1. 2 .I.II. B. 1902- 1895- 1909. Hldr. z. T. stark beschädigt. 14,-
- 13663 Lawrence, Oberst, geschildert von s. Freunden. L. 1938. Geb. 3,75
- 13664 Liebig, H.von: Die Politik von Bethmann-Hollwegs. T.1.2 in 1 Bde, T.3. 3,-
- 13665 Liman von Sanders: 5 Jahre Türkei. B. 1919. Geb. 2,25
- 13666 Maercker: Vom Kaiserheer zur Reichswehr. 2. Aufl. L. 1921. Geb. 2,25
- 13667 Martin, R.: Die Zukunft Russlands und Japans. B. 1905. 2,-
- 13668 Meerheimb, F.W.: Geschichte d. Pariser Commune. B. 1880. 2,-
- 13669 Paquet, A.: Im kommunistischen Russland. Jena 1919. Geb. 1,50
- 13670 Ruedorffer, J.J.: Grundzüge d. Weltpolitik in d. Gegenwart. Stg. 1915. Geb. 3,-
- 13671 Schäffle, A.E.F.: Aus m. Leben. Bd. 1.2. B. 1905. Hldr. 10,-
- 13672 Schönemann, Friedrich: Die Kunst d. Massenbeeinflussung in d. Ver. Staaten v. Amerika. B. 1924. Geb. 2,65
- 13673 Wiegand, W.: Friedrich d. Gr. Bielef. 1902. Ln, kart. (Monographien z. Weltgeschichte. 15.) (beschädigt) 2,-
- 13674 Wilhelm II.: Briefe an d. Zaren. B. 1920. Geb. (Einb. beschäd.) 1,-
- 13675 Wirth, A.: Weltgeschichte d. Deutschen. 2. Aufl. B. 1922. Geb. 4,-
- 13676 Zurbonsen, Fr.: Quellenbuch z. brandenburgisch-preussischen Geschichte. B. 1889. Hldr. (leicht beschädigt) 4,-
- 13677 Forschungen, Hamburgische, H.1. Hbg. 1916. Geb. 5,-
- 13678 Gedat, G.A.: Ein Christ erlebt die Probleme d. Welt. 15. Aufl. Stg. 1935. Geb. (Einb. beschäd.) 1,50

Kunstgeschichte.

- 13679 Kugler, Franz: Handbuch d. Geschichte d. Malerei. Bd. 1.2. 3. Aufl. L. 1867. Hldr. 5,-

Geographie (Nachtrag)

- 13680 Blodig, Karl: Zur Erinnerung an Walther Flender. Düss. nach 1902. Geb. 2,-
- 13681 Naumann, Fr.: Asia. 4. Aufl. 1901. Geb. 2,-

August Stein.

Liste
II Bl. 9

Länder- und Ortsgeschichte.

| | | |
|-------|---|------|
| 13682 | Becker, J. H.: Geschichte d. Stadt Radevorm Wald. Köln & Neuß (1864). geb. | 4,— |
| 13683 | Bender, L.: Geschichte d. vorm. Herrschaft Hardenberg im Bergischen. Langenberg 1879. geb. | 1,50 |
| 13684 | Beneke, A.: Siegfried u. d. Varusschlacht im Arnsberger Walde. Dortmund 1909. | 1,— |
| 13685 | Berger, D.: Pascal David u. d. polit. Entwicklung Elsaß-Lothringens. München 1910. geb. | 2,— |
| 13686 | Beneke, A.: D. Elberichsburg d. Römerlager in Soest. Paderborn 1935. | 1,70 |
| 13687 | Bibliographie, Rheinische. Bd 1. 1940. (Publ. d. Ges. f. rhein. Geschichtsk. Bd 50.) Köln 1940. | 25,— |
| 13688 | Bibliographie, Rhein. 1938. (Jahrb. 5.) Köln 1940. | 1,70 |
| 13688 | Bildwiedergaben ausgewählter Urkunden u. Akten zur Geschichte Westfalens. Mappe 1-5. 7. Vehlen 1930-35. | 8,— |
| 13689 | Bremer, J.: Das kurköln. Amt Liedberg. M.-Gladbach 1930. geb. [beschäd.] | 3,— |
| 13690 | Brüggeman, A.: Geschichte d. evgl. Gemeinde Kettwig. 2. erw. Aufl. Kettwig 1937. geb. | 2,— |
| 13691 | Drath, H. Sankt Martini Wesel. Gladbeck i. W. 1936. | 1,— |
| 13692 | Dresbach, E.: Pragmat. Kirchengeschichte d. preuß. Provinzen Rheinl. u. Westfalen. Meinerzhagen 1931. geb. | 10,— |
| 13693 | Driesen, L.: Leben d. Fürsten Joh. Moritz v. Nassau-Siegen. Berlin 1849. geb. | 3,— |
| 13694 | Eberhardi, G.: Gründungsgeschichte d. Reform. Gemeinde zu Gemarkung nach L. Eberhardis "historischem Berichte." Brmen 1867. | 1,— |
| 13695 | Fischer, G. A.: Schloss Burg a. d. Wupper. Dsseldorf 1892. | 2,— |
| 13696 | Führer, .: Geschichtl. Nachrichten über Mdebach u. s. Nachbarorte. Naumburg (Saale) 1938. geb. | 3,— |
| 13697 | Goering, P.: Mittheilungen aus d. Acten- Esten d. Bergischen Obergerichte. Dsseldorf 1897. geb. | 2,— |
| 13698 | Giffenig Hist.-stat. Nachrichten v. d. Stadt Jerlohn. Dortmund 1802. geb. | 15,— |
| 13699 | Hashagen J.: Das Rheinland u. d. franz. Herrschaft. Bonn 1908. geb. | 7,50 |
| 13700 | Heinrich, P.J.: Geschichte d. Stadt u. d. Stadtgemeinde Wermelskirchen. Wermelskirchen 1892. geb. | 4,— |
| 13701 | Hirschbcg, G.: Geschichte d. Grafschaft bers. Moers 1893. geb. | 2,— |

August Stein.

Liste
II Bl. 10

- 13702 Hollweg, O.: Wesel als Hansestadt 1407 bis 1669. Wesel 1941. geb. 2,50
- 13703 Jacobs, P.: Geschichte d. Pfarreien im Gebiete d. ehem. Stiftes Werden a. d. Ruhr. 2 Th. Düsseldorf 1893. geb. 7,—
- 13704 700 Jahre Stadt Hamm. Festschrift. Hamm 1926. geb. [beschäd] 6,—
- 13705 Kindlinger, N. (Bd 1: V.): Münsterische Beiträge zur Geschichte Deutschlands, hauptsächlich Westfalens. Bd 1. 2. Münster 1787-90. Bd 2 beschäd. Bd 3 fehlt. geb. 8,—
- 13706 Klanke, A.: Geschichte d. bergischen Unterherrschaft Broich sowie d. Stadt Mülheim a. d. Ruhr. Mülheim a. d. Ruhr 1891. geb. 3,—
- 13707 Köttschke, R.: Die Urbare d. Abtei Werden a. d. Ruhr. 2 Bde. (Publ. Ges. rhein. Gesch. Bd XX, 2-3. Bonn 1906 u. 1917. Geb. [Bd 3 beschäd]) 15,—
- 13708 Krafft, C.: Aufzeichnungen d. schweiz. Reformators Heinrich Bullinger. Elberfeld 1870. geb. 1,25
- 13709 Leithaeuser, J.: Bergische Ortsnamen. Elberfeld 1901. geb. 3,25
- 13710 Lomberg, A.: Heimatbuch d. Gartenstadt Haan. Haan 1928. geb. 1,50
- 13711 Mehler, F. J.: Geschichte d. Stadt Werl. Werl 1891. geb. 7,50
- 13712 Müller, E.: Die Adelshöfe d. Stadt Münster i. W. Münster (Westf.) 1921. geb. 2,—
- 13713 Natorp, A.: Geschichte d. evgl.-luth. Gemeinde Radevormwald. Radevormwald 1907. geb. 2,—
- 13714 Neuling, Herm.: Schlesiens Kirchorte u. ihre kirchl. Stiftungen. 2. Ausg. Breslau 1902. geb. 4,—
- 13715 Pertz, G. H.: Das Leben d. Ministers Frhrn vom Stein. Bd 1. 2. 4. 6, 2. (Bd 1. 2. in 2. unveränd. Aufl.) Berlin 1850-1855. geb. 8,—
- 13716 Redlich, O. R.: Mülheim a. d. Ruhr. Mülheim a. d. Ruhr 1939. geb. 2,50
- 13717 Redlich, O. R., A. Dresen u. J. Petry: Geschichte d. Stadt Ratingen bis 1815. Ratingen 1926. geb. 11,—
- 13718 Rheinländer, wachet auf! Zur Errichtung eines Rheinischen Deutschen Bundesstaates. Köln 1919. 7,50
- 13719 Ritz, W.: Urkunden u. Abhandlungen zur Geschichte d. Niederrheins u. d. Niedermaas. Bd 1, 1. Aachen 1824. geb. 3,—
- 13720 Robens, A.: Der ritterbürtige Landständische Adel d. Ghzts Niederrhein. Bd 2. Aachen 1818. geb. 6,—
- Rothert, H.: Kirchengeschichte d. westf.-rhein.

August Stein.

Liste
II Bl. 11

- 13721 Rothert, H.: Kirchengeschichte d. Westf-
Rhein. Industriegebietes ...
Dortmund 1926. geb. 2,—
- 13722 — Schäfer, K. H.: Geschichte d. Ober-
hofes Eickenscheidt...
Essen-Ruhr 1909. geb. 3,—
- 13723 Schäfer, K.: Burgen, Schlösser u. Häuser
am Niederrhein. Wesel 1936. —,30
- 13724 } Schaten, N.: Historia Westphaliae. 2. ed.
Münster Westf. 1773. (Schatten:
Opera. 1.) geb. 7,—
- 13726 } Schaten, N.: Annalium Paderbornensium.
P. 1. 2. 22. ed. Münster 1774-
1775. (Schaten: Opera. 2. 3.) geb. 8,—
- 13726 Scheibler, W.: Geschichte d. Evgl. Gemeinde
Monschau 1520-1939. Aachen 1939. geb. 3,25
- 13727 Schell, O.: Geschichte d. Stadt Elberfeld.
Elberfeld 1900. [Nachtr. 1910 fehlt.]
geb. 1,50
- 13728 Schmitten, H.F.: Wolveroth/Wulfrath. Wulf-
rath 1928. 2,—
- 13729 Schmitz, H.: Angermunder Land u. Leute.
Duisburg 1926. geb. 5,—
- 13730 Schnettler, O.: Ein Steuerstreit ...
Hattingen-Ruhr 1932. 2,—
- 13731 Schönneshöfer, B.: Geschichte d. Bergischen
Landes. Elberfeld 1895. geb. 12,—
- 13732 Schrifttum, Westfälisches. Veröff. d. Aschen-
dorffschen Verlagsbuchh. Münster Westf.
1937. geb. [beschä] 1,—
- 13733 Schulte, W.: Iserlohn. Bd 1. Iserlohn 1937. geb. 5,—
- 13734 Seibertz, J. S.: Landes- u- Rechtsgeschichte d.
Herzogtums Westfalen. Bd 1, 2-3. 2-4.
Arnsberg 1839-1875. geb. [Bd 1,1 fehlt] 60,—
- 13735 Seibertz, J.S.: Die Statutar- u. Gewohnheits-
rechte d. Htms Westfalen ... Arns-
berg 1839. geb. 6,—
- 13736 Stappfol, H.: Opus chronologicum et historicum
circuli Wesphalici (!). Bd 1-4. Köln
1656. geb. 15,—
- 13737 Publikationen d. Ges. f. rhein. Geschichtskun-
de. Bd 10: Stein, W.: Akten u. Gesch. d.
Verfassung u. Verwaltung d. Stadt Köln
im 14. u. 15. Jh. Bd 1. Bonn 1893.
Bd 2 fehlt. geb. [beschä] 6,—
- 13738 Steinen, Joh.; D.v.: Westfälische Geschichte.
Th. 1-4. Lemgo 1755-1760. [Bd 4 beschä] 100,—
- 13739 Trippe, F.: Geschichtl. Nachrichten über d.
Stadt Medebach u. ihre Umgebung. Erfurt
1875. geb. 30,—
- 13740 Urkundenbuch f. d. Gesch. d. Niederrheins. Hrsg.
v. J. Lacomblet. Bd 2-4. Düsseldorf 1846-
1858. 75,—
- 13741 Urkundenbuch des Clarissenklosters, spät. Damen-
stifts Clarenberg bei Hörde. Bearb. v. O.
Merx. Dortmund 1908. geb. 7,—

August Stein.

Liste

II Bl. 12

- | | | |
|-------|---|------|
| 13742 | Urkundenbücher d. Geistlichen Stiftungen d. Niederrheins. Bd 1-3. Bonn 1904- 1912. geb. | 43,— |
| 13743 | Vom Berg, K.: Chronik d. Bürgermeisterei Leichlingen. Bd 1. Düsseldorf 1909. geb. | 2,— |
| 13744 | Vom Berg, K., u. W. Fülle: Bergische Für- sten- u. Heimatbilder. Düsseldorf 1926. geb. [beschä] | 2,50 |
| 13745 | Voßnack, J., u. O. v. Czarnowsky: Der Kreis Lennep. Remscheid 1854. (Karte fehlt.) geb. | 1,— |
| 13746 | Wecus, Edmund v.: Die Veme. Berlin-Lichterf- felde 1921. | 1,40 |
| 13747 | Wrede, A.: Rhein. Volkskunde. 2. verb. u. verm. Aufl. Leipzig 1922. geb. | 2,50 |

Universitätsmatrikeln und Schulschriften.

| | | |
|-------|---|--------------|
| 13748 | Achelis, Th.O.: Schülerverzeichnisse höh. Lehranstalten Deutschlands. Lpz.: 1920. (Mitteil. d. Zentralst. f. Dt. Personen- u. Familiengesch. H. 26.) 2 Ex. | 5.50 |
| 13749 | Album academicum van het Athenaeum illustre en van de Universiteit van Amsterdam. Amsterdam 1913. geb. | 7.50 -.15 |
| 13750 | Album, Das I des Gymnasiums in Duisburg. 1623-1703. Hrsg. v. M. Wiesenthal. (Duisbg.: 1939.) geb. | 5.- |
| 13751 | Album Studiosorum Academiae Groninganae. Groningen 1915. | 6.75 |
| 13752 | Album studiosorum Academiae Lugduno Batavae. 1575-1875. (Bd. 1.) Hagae 1875. geb. [beschäd.] | 20.- |
| 13753 | Annalen, Nassauische. Festschr. z. 350-jähr. Wiederk. d. Gründung d. Hohen Schule zu Herborn. (Jahrbuch d. Ver. f. nassauische Altertumskunde u. Geschichtsforsch.) Wiesbaden: 1935. [beschäd.] | 3.- |
| 13754 | Falkenheimer, W.: Universitätsmatrikeln. (Göttingische Nebenstunden. 6.) Göttingen 1928. | 1.- |
| 13755 | Becker, E.: Die Dillenburgische Lateinschule in der nassauischen Zeit. (2 Bde in 1 Bd.) geb. Dillenburg: 1939. | 2.70 |
| 13756 | Festschrift zur 50-jähr. Gedenkfeier der am 28. Mai 1838 erfolgten Begründung des Realgymnasiums. Düsseldorf. 1888. geb. | 3.- |
| 13757 | Festschrift zur Feier d. 75-jähr. Besteh. d. Schule. Städt. Gymnas. u. Realgymnasium a. d. Klosterstr. zu Düsseldorf. Düss. 1913. geb. | 3.- |
| 13758 | Huppertz, Aeg.: 100 Jahre Düsseldorfer Luisenschule 1837-1937. Düss. 1937. geb. | 3.- |
| 13759 | Jorde, F.: Geschichte der Schule von Elberfeld. Elberfeld 1903. geb. | 6.- |
| 13760 | Matrikel, Die, der Akademie u. Univers. Bamberg. Hrsg. v. W. Hess. 2 Bde. Bamberg: 1923-24. | 6.- |
| 13761 | Matrikel, Die, der Universität Duisburg 1652-1818. Hrsg. v. W. Rotscheidt. (Duisburg: 1938.) geb. | 3.75 |
| 13762 | Matrikel, Die, der Universität Freiburg/Br. v. 1460 - 1656. 2 Bde. Freiburg/Br. 1907-1910. | 25.- |
| 13763 | Matrikeln, Die alten, der Universität Strassburg von 1621-1793. (Urkunden u. Akten der Stadt Strassburg. Abt. 3.) Strassburg: 1902. geb. | 25.50 |
| 13764 | Matrikeln, Die, der Universität Tübingen. Bd 1.: Die Matrikeln v. 1477 - 1600. Stuttgart 1906. | 8.- |
| | Register zu den Matrikeln der Universität Tübingen 1477-1600. Stuttgart 1931. | 8.- |
| 13765 | Mundt, Hermann: Bio-Bibliograph. Verz. v. Universitäts- u. Hochschuldrucken. <Diss. ...> Bd 1. Lpz. 1936. geb. | 27.- |
| 13766 | Ruegener, K.: Köseener Korps-Listen von 1798-1904. Starnberg b. München: 1905. geb. | 15.- |
| 13767 | Schmalhaus, B.: Hochschul-Matrikeln. Verz. d. Drucke nebst anderen Nachweisen. (Hainbergschriften. H. 7.) Göttingen: 1937. geb. | 2.30 |
| 13768 | Slee, J.C. van: De illustre school te Deventer 1630-1878. ... Album studiosorum. Gravenhage: 1916. geb. | 8.50 |
| 13769 | Stolz, H.: 100 Jahre Hindenburgschule. Düsseldorf (1938.) | 3.- |
| 13770 | Universitäts-Matrikeln, Aeltere. 1. Universität Frankfurt a. O. Bd 1. <1506-1648.> (Publ. a. d. K. Preuss. Staatsarch. Bd 32.) Lpz. 1887. geb. | 10.- |

Universitätsmatrikeln und Schulschriften.

- 13771 Weber, G.: Heidelberger Erinnerungen. Stuttgart 1886. geb. 2.-
13772 Woringen, A.: Die Studenten der Universität Rinteln. (Mitt. d. Zentralstelle f. Dt. Personen- u. Familiengeschichte. H. 59.) Lpz. 1939. geb. 5.-

Verschiedenes.

- 13773 Neue Dokumente zur Menschheitsgeschichte, Bd 1. Hrsg. v. O. Hauser. Weimar 1928. geb. 6 -
13774 Haeckel, Ernst, Der Kampf um den Entwicklungsgedanken. Bln 1905. 1 -
13775 Kraeger, H., An Deutschland. Bln 1908. 1,40
13776 Rathenau, W., Reflexionen. Lpzg 1908. geb. [beschäd.] 2,50
13777 Tessenow, H., Handwerk u. Kleinstadt. Bln 1919. geb. 2,25
13778 Wolff, G., Mathematik und Malerei. Lpzg 1916. (Mathematische Bibliothek. 20/21.) 1 -

2651 -

- 13779 Wilkes, C.: Inventar d. Archivs d. ev. Gemeinde Duisburg. Duisburg 1941. (Inventare nichtstaatl. Archive d. Rheinprovinz. 1.) ----
13780 Such- und Anzeigenblatt, Familiengeschichtliches. Jg 4. 1928 - 11. 1935. Leipzig. ----
13781 Heyse, Paul: Novellen. Ausw. 3. Aufl. 1.2. Bln o.J. ----
13782 Spitteler, C.: Olympischer Frühling. 3. Aufl. Bd 1.2. Jena 1907. ----
13783 Strauss, D.F.: Das Leben Jesu. Volks-Ausg. 13. Aufl. TH. 1. Bonn 1904. ----
13784 Sybel, Heinrich v.: Kleine histor. Schriften. Bd 3. Stgt 1880. ----