

ADRESS-BUCH

DER

STADT S<sup>T</sup> GALLEN



Aus dem Nachlaß  
von  
Peter Göring  
† 27. August 1927.  
Geschenk  
seiner Kinder

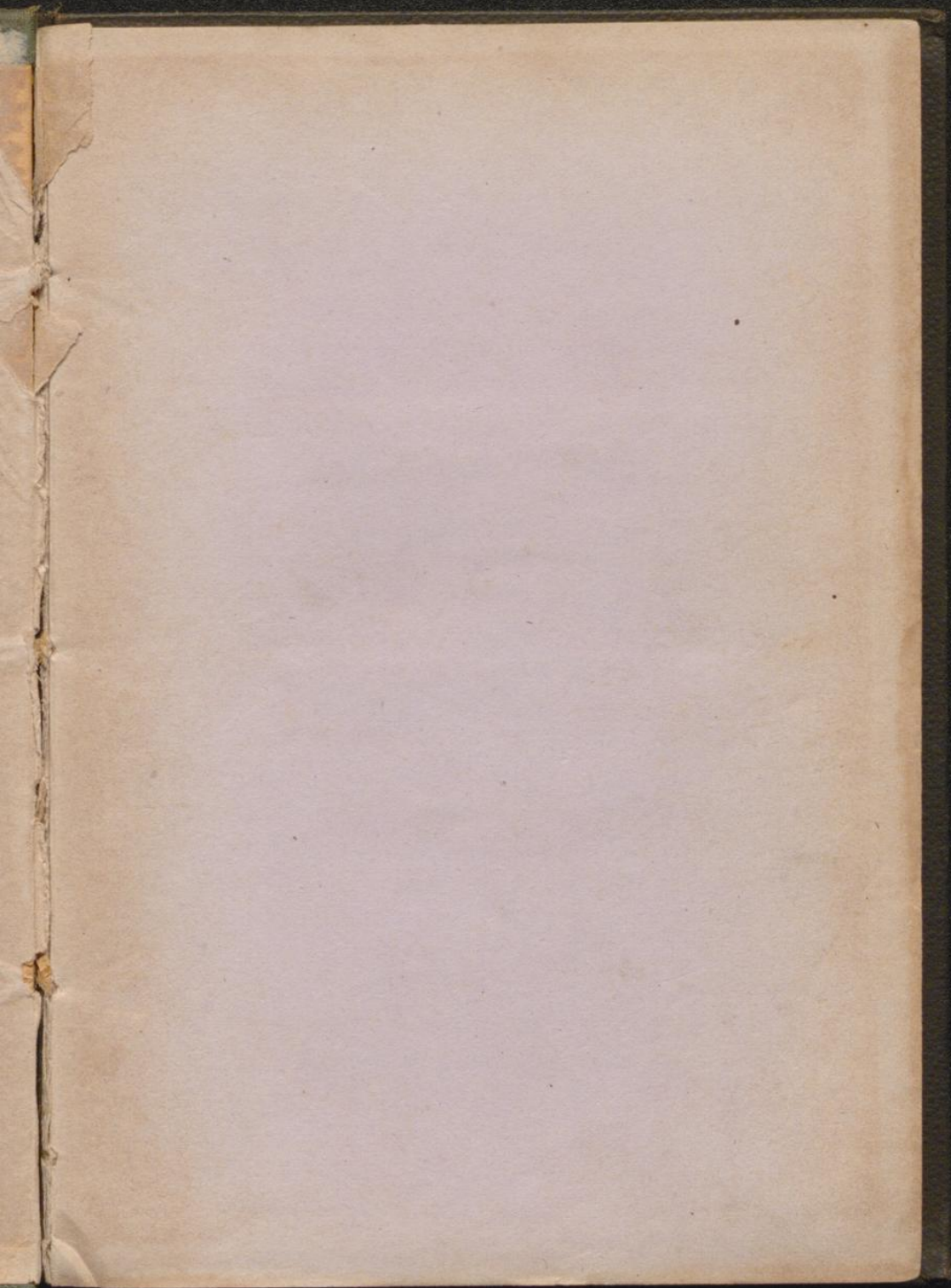

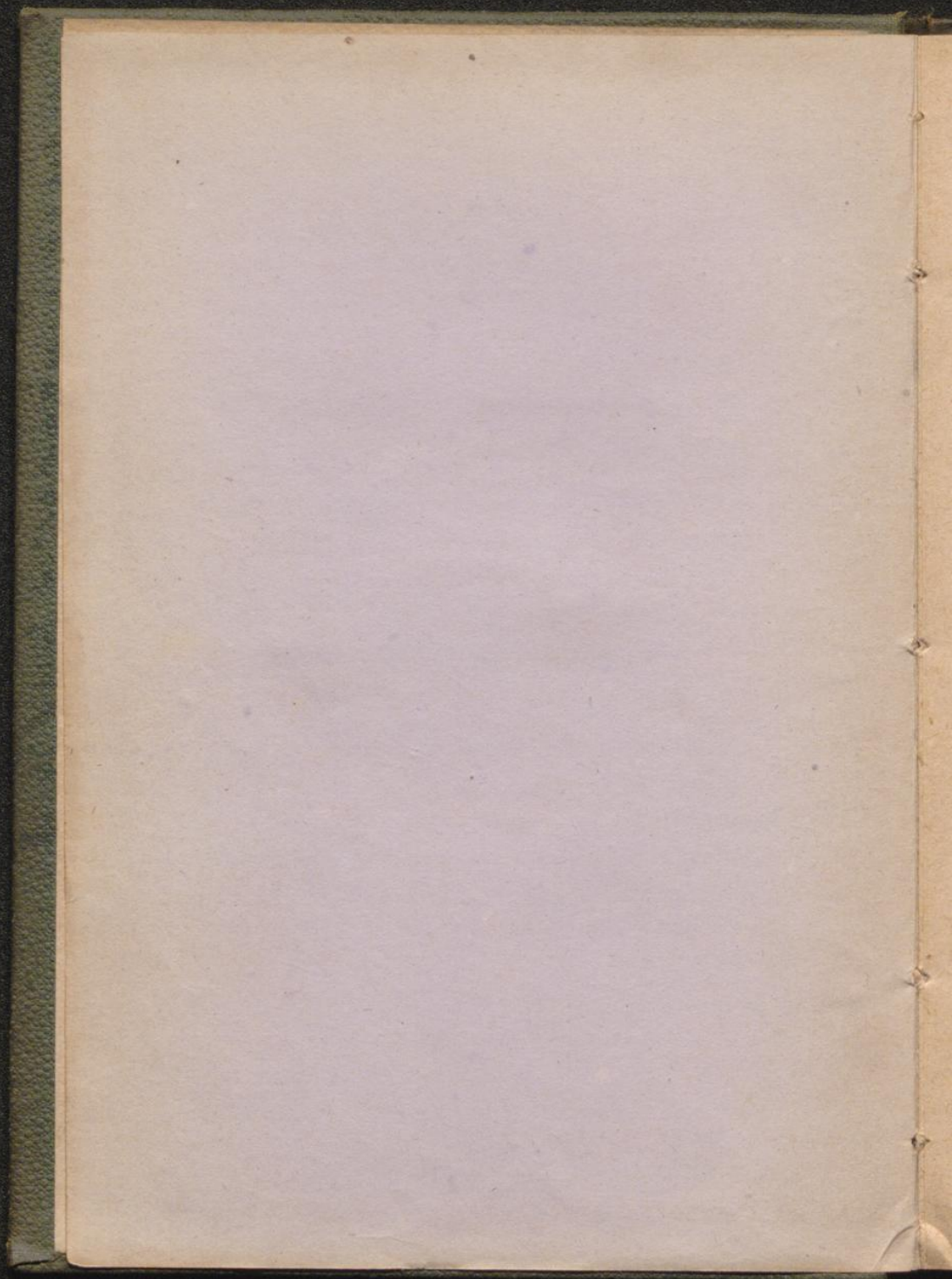

# Adressbuch

der

Stadt St. Gallen.

---

Bearbeitet und herausgegeben

von

H. Gungerbühler-Willi.

---

St. Gallen.

Druck der M. Kälin'schen Offizin.  
1875.

Spe. n. St. 3874  
2/16



# Inhaltsverzeichnis.

	Seite
Alphabetisches Verzeichniß der einen Namen tragenden Wohnhäuser, unter Angabe der Straßen und Hausnummern . . . . .	1
Alphabetisches Verzeichniß von Bürgern, Niedergelassenen, Handelshäusern und Instituten . . . . .	9
Alphabetische Zusammenstellung der verschiedenen Berufsarten mit den Namen der Berufstreibenden, ihrer Wohnungen, Geschäfts- und Verkaufslotale . . . . .	80
Verzeichniß auswärtiger Handelsfirmen, Fabrikations- und anderer Geschäfte, welche in St. Gallen Bureau, Gehalter oder Ablagen, Repräsentanten oder Agenten haben, nach Gewerben, Handels- und Fabrikationsartikeln rubrizirt . . . . .	129
Fuhren und Boten, die in St. Gallen ankommen und abgehen . . . . .	143
Wegweiser zu Amtsstellen . . . . .	147
Tarif für den Packträgerdienst . . . . .	149
Camionagetarif der Vereinigten Schweizerbahnen . . . . .	151
Droschkentarif . . . . .	152
Telegraphentagen nach dem In- und Ausland . . . . .	154
Schweizerischer Tagentarif für die Brief- und Fahrpost im Innern der Schweiz . . . . .	156
Auszug aus der Instruktion betreffend das Einzugsmandat-Verfahren . . . . .	162
Auszug aus dem allgemeinen Briefposttarif für das Ausland . . . . .	167
Uebersicht der Frankaturtagen für Briefpostgegenstände im Innern der Schweiz und nach den hauptsächlichsten fremden Ländern . . . . .	173
Tagen für Gelbanweisungen nach dem Ausland . . . . .	175
Nachnahmen in's Ausland . . . . .	175
Ortschaften im Orts- und Grenzrahn . . . . .	175
Abgang der Boten vom Postamt aus . . . . .	176
Postbureau-Öeffnung an Sonntagen . . . . .	176
Sehenswürdigkeiten der Stadt und Ausflugspunkte . . . . .	176
Anhang: Allgemeiner Geschäftsanzeiger.	
Nachtrag: Neue Adressen und Berichtigungen.	

37. 4. 3720

## V o r w o r t.

---

Unterzeichneter hat, namentlich in seiner Amtsstellung, schon lange das Bedürfniß eines neuen Adreßbuches der Stadt St. Gallen gefühlt, da das im Jahre 1861 erschienene kaum mehr zu gebrauchen ist, indem seither eine Total-Umänderung in den Hausnummern vorgenommen, auch mehreren Gassen und Plätzen andere Namen gegeben wurden, sowie die Bevölkerung und die Geschäfte in bedeutendem Maße zugenommen haben.

Von mehreren Seiten aufgemuntert, hat derselbe die umfassende Arbeit unternommen und ist es demselben durch persönliche genaue Aufnahmen von Haus zu Haus, von Geschäft zu Geschäft, von Gehalter zu Gehalter und Benützung des zu Gebote stehenden amtlichen Materials und großer Geduld und Ausdauer gelungen, ein möglichst vollständiges, zuverlässiges, aber auch mit vielen Kosten verbundenes Werk herzustellen, das dem hiesigen und auswärtigen, mit St. Gallen geschäfttreibenden Publikum gewiß von großem, praktischem und nachhaltigem Nutzen sein wird und große Verbreitung finden sollte.

Die Aenderungen, die es während und seit den Aufnahmen gegeben, sind, soweit möglich, berücksichtigt worden, indem die Wohnungswechsel- und die Niederlassungskontrollen, so lange es von Nutzen war, verfolgt wurden, so daß, wenn bei einer Adresse der vordern Abtheilung die Wohnungs- oder Geschäftsangabe mit derjenigen bei den Berufszusammenstellungen nicht übereinstimmen sollte, die letztere die richtige ist, indem die erstere, weil schon gedruckt, nicht mehr abgeändert werden konnte.

Unterzeichneter übergibt nun das Werk der Oeffentlichkeit mit dem Gesuche, daß sein erster Versuch mit möglichster Nachsicht beurtheilt werde und mit der Bemerkung, daß, falls derselbe wieder ein derartiges Werk unternehmen sollte, allfälligen Wünschen betreffend Ausführung bestmögliche Rechnung tragen wird.

Schließlich spricht derselbe gegen die betreffenden Amtsstellen, die Herren Kaufleute und übrigen Bewohner der Stadt, welche ihm mit Rath und That an die Hand gingen und so bereitwilligst Auskunft gaben, seinen verbindlichen Dank aus; möge sein Buch eben so gut bei allen Familien Aufnahme finden.

Der Herausgeber:  
**A. Hungerbühler-Willi.**



## Alphabetisches Verzeichniß

der einen Namen tragenden Häuser, unter Angabe der Straßen und Hausnummern.

Die mit \* bezeichneten sind Wirthshäuser.

### A.

- Abendsonne, am Viehmarkt 2.  
\*Abler, schwarzer, Marktplat 22.  
Alderberg, Laimath 8.  
Aehre, Neugasse 18.  
Ahornbaum, Schmidgasse 30.  
Akazie, vor Speisethor 7.  
Algi, St. Leonhard 8.  
Allee, St. Leonhardsstraße 10.  
Aloe, Schmidgasse 27.  
Alpenrose, Brühlgasse 11.  
Alpenrose, Poststraße 6.  
\*Alpenrose, St. Magnihalden 45.  
Alpina, oberer Graben 8.  
\*Ammon, Café, unterer Graben 30.  
Amjel, Lämmlibrunnen 29.  
\*Anker, Schmidgasse 19.  
Anker, Bankgasse 7.  
Anker, Speiservorstadt 55.  
Antlig, Neugasse 7.  
Apfelberg, Laimath 21.  
Arenenberg, unterer Harfenberg 17.  
Augarten, Poststraße 21.  
Auhof, Blumenaustraße 1.  
Aussicht, frohe, Mühle 26.

### B.

- \*Bad, Speiservorstadt 5.  
\*Bär, Café, am Viehmarkt 9.

- Bären, kleiner, Speisergasse 13.  
\*Bären, schwarzer, unterer Harfenberg 9.  
\*Bären, weißer, Speiservorstadt 19.  
Bärle, Neugasse 6.  
\*Bäumle, Schmidgasse 18.  
Bahngarten, Poststraße 26.  
\*Bahnhof, Kornhausplatz 6.  
Bausfeld, Oberstraße 6.  
Bank, Bankgasse 1.  
Bank alte, Speisergasse 43.  
Bauhof, Lindebühlstraße 14.  
\*Baum, grüner, Theaterplatz 5.  
Baumgarten, Wassergasse 3.  
Baumschule, Teufenerstraße 18 und 20.  
Baumwollbaum, Spitalgasse 11.  
Becher, goldener, St. Jakobsstraße 43.  
Belle vue, St. Magniberg 5.  
\*Belle vue (vormals Gef), Speicherstraße 28.  
Belle vue, Teufenerstraße 34.  
\*Belle vue, Teufenerstraße 32.  
Berg am, Rosenbergstraße 3.  
Bernegg, auf dem Damm 19.  
Bernerhaus, St. Jakobsstraße 35.  
Biene, Poststraße 18.  
Bienenhof, Lindebühlstraße 2.  
Bienenhof, unterer Graben 20.  
\*Bierhof, Morischacherstraße 16.  
Birkensfeld, Oberstraße 2.  
Bize, obere, Mühle 53.

- Blume, Brühlgasse 12.  
\*Blume, Schmidgasse 9.  
Blumenau, St. Jakobsstraße 26.  
Blumenberg, Rosenbergsstraße 1.  
Blumenegg, Teufenerstraße 2.  
Blumenfeld, Rorschacherstraße 44.  
Blumenhalde, St. Jakobsstraße 51.  
\*Blumenschein, Rosenbergsstraße 14.  
\*Bock, innere Engulgasse 1.  
\*Brühlbleiche, großer Brühl 9.  
Brühlgarten, Rorschacherstraße 14.  
Brühlklaube, großer Brühl 1.  
Brunneck, Poststraße 19.  
Brunneck, Teufenerstraße 24.  
Brunnenberg, Speichersstraße 1.  
Buch, auf Buch, St. Georgenstraße 17.  
Buchberg auf Harfenberg, St. Georgenstr. 21.  
\*Buchegger, Restauration, Wassergasse 16.  
Buchengbaum, Speiservorstadt 43.  
Büchel, auf dem, St. Leonhard 13.  
Bürgerhospital, Rorschacherstraße.  
Bürgle, kleines, großer Brühl 8.  
Bürgle, großes, großer Brühl 10.  
\*Büsch, Lämmlißbrunnen 9.  
Burgau, St. Leonhardsstraße 8.

**C.**

- \*Caserne, am Bach 15.  
Caserne, Zeughausgasse 11.  
Ceder, Speisergasse 23.  
\*Citronenbaum, Schmidgasse 1.  
Concordia, untere Linsebühlstraße 26.

**D.**

- Damm, auf dem Damm 7.  
Dasein, Laimath 9.  
Dattelpalme, Webergasse 24.  
Diana, Hinterlauben 15.  
Distelfang, Neugasse 39.  
Disteli, Speisergasse 4.

- Dolenader, St. Magniberg 4.  
Dreikönig, Speiservorstadt 10.  
Drei Linden, Speichersstraße 29.

**E.**

- Eich, St. Kathrinengasse 11.  
Eich, Brühlgasse 29.  
\*Eich, Bleichel 13.  
Eichbaum, Mehrgasse 20.  
\*Eichenhof, Linsebühl 6.  
Eidgenössische Bank, Lindenstraße 5.  
Einhorn, Spitalgasse 18.  
Einigkeit, Neugasse 32.  
Eintracht, Webergasse 11.  
\*Eintracht, St. Magnihalben 42.  
Elephant, Speiservorstadt 36.  
\*Engel, innere Engulgasse 17.  
Engel, Marktplay 18.  
Engel, Speisergasse 5.  
Engel, St. Jakobsstraße 47.  
Engelader, Teufenerstraße 15.  
Engelburg, Brühlgasse 25.  
Engelburg, kleine, Marktgasse 18.  
Engelburg, große, Marktgasse 19.  
Engelstopf, Bantplay 9.  
Erinnerung, St. Magnihalben 11.  
Evang. Schulhaus Tablat, Rorschacherstr. 39.

**F.**

- \*Falken, Mehrgasse 2.  
\*Falken, Spitalgasse 26.  
\*Falkenburg, Bernegg 29.  
Farb, alte, St. Jakobsstraße 28.  
Farbhof, Mehrgasse 5.  
Feigenbaum, Webergasse 13.  
Fellenberg, Teufenerstraße 35.  
Felsen, Neugasse 22.  
Felsen, Webergasse 17.  
Felsenberg, Laimath 19.  
Felsenburg, Mühlenstraße 3.  
Felsengrund, St. Georgenstraße 7.

Felsenhof, Schmidgasse 16.  
 \*Felsenhügel, Laimath 22.  
 \*Felsensteller, Speicherstraße 27.  
 Flasche, Speisergasse 11.  
 Flora, St. Jakobsstraße 54.  
 Fortuna, Marktplatz 28.  
 Freiberg, Teufenerstraße 29.  
 Freiberg, Laimath 23.  
 Freiega, Speisergasse 16.  
 Freienstein, St. Jakobsstraße 29.  
 Freienstein, oberer, St. Jakobsstraße 28.  
 \*Freihof, Linsebühlstraße 21.  
 Freihof, Neugasse 40.  
 Freundschaft, Marktplatz 13.  
 \*Freundschaft, Speiservorstadt 57.  
 Friedau, St. Leonhard 20.  
 Friedau, Mühleck 37.  
 Friedberg, unterer, unterer Graben 29.  
 Friedberg, oberer, unterer Graben 43.  
 Friedberg, Linsebühlstraße 18.  
 \*Friebegg, St. Magnihalben 15.  
 Friedegg, Webergasse 6.  
 Frieden, Neugasse 36.  
 Friedenstein, Teufenerstraße 25.  
 Friedhof, Kirchgasse 12.  
 Friedhofgraben, unterer Graben 38.  
 Friedthal, Badianplatz 25.  
 Fröhlichkeit, Linsebühlstraße 19.  
 Froberg, Poststraße 22.  
 Frohheim, Rosenbergsstraße 8.  
 Frohsinn, Multergasse 5.

**G.**

Gänge, Neugasse 8.  
 Gänge, Brühlgasse 4 und Theaterplatz 4.  
 Gallusbrunnen, Wassergasse 13.  
 Garbe, goldene, Multergasse 30.  
 Garten, im, Lindenstraße 24.  
 Garten, im, mittlerer Graben 11.  
 Gartenhaus, St. Leonhard 21.  
 Geduld, auf dem Damm 5.

Geltenwylen, Oberstraße.  
 \*Gemsle, Schwertgasse 22.  
 Gerbe, Neugasse 14.  
 Gerbe, alte, Speiservorstadt 14.  
 Gerechtigkeit, Speisergasse 3.  
 \*Germania, Multergasse 8.  
 Gewerbehof, innere Engelgasse 23.  
 Glocke, Brühlgasse 36.  
 Goldapfel, Hinterlauben 8.  
 Goliath, Goliathgasse 6.  
 Granatapfel, Marktgasse 13.  
 Greiff, Banngasse 13.  
 Greiffenader, Rosenbergsstraße 21.  
 \*Grün-Au, Mühleck 49.  
 Grünau, Schützengasse 13.  
 \*Grünau, Neugasse 27.  
 Grünberg, Rosenbergsstraße 22.  
 Grünberg, Mühlenstraße 12.  
 Grünberg, Moosbrückstraße 12.  
 Grünbühl, Linsebühlstraße 16.  
 \*Grüneck, untere Linsebühlstraße 1.  
 Grüngarten, untere Linsebühlstraße 9. |  
 Grünstein, St. Magniberg 8.  
 Grünthal, St. Jakobsstraße 9.  
 Grünhof, Webergasse 19.  
 \*Grüttele, Metzgergasse 4.  
 Grundstein, Wassergasse 5.  
 Gutenberg, Multergasse 28.  
 Gutenberg, Lämmlißbrunnen 66.

**H.**

Halden, an der, Lämmlißbrunnen 18.  
 Haldenstein, Rorschacherstraße 52.  
 Handelshaus, St. Laurenzen 23.  
 Harfe, Brühlgasse 33.  
 Harfenberg, St. Georgenstraße 20.  
 Harmonie, Speisergasse 20.  
 Haus, blaues, Marktplatz 12.  
 Haus, rothes, Theaterplatz 1.  
 Haus, steinernes, Marktgasse 10.  
 Haus, weißes, Speiservorstadt 24.

Haus, neues, Spitalgasse 2 und Marktgasse.

- \*Hecht, Theaterplatz 14.
- Hecht, alter, Oberstraße 18.
- Hecht-Apotheke, Theaterplatz 15.
- Hector, Speisergasse 29.
- Gebammenanstalt, St. Georgenstraße 4.
- \*Heimath, St. Kathrinengasse 2.
- Heimath, Teufenerstraße 3.
- Heimath, untere Linsbühlstraße 12.
- Heimath, Lämmli-brunnen 39.
- Helm, Speisergasse 37.
- Helvetia, Poststraße 20.
- \*Helvetia, Meggergasse 26.
- Herz, rothes, Theaterplatz 18.
- Himmel, blauer, Speisergasse 34.
- Himmel, blauer, Berner 44.
- \*Hirschen, Marktplatz 16.
- Hirschen, goldener, Speisergasse 12.
- Hirschen, liegender, Speisergasse 41.
- \*Hirschengraben, äußere Engelgasse 11.
- \*Hirschi, Schmidgasse 7.
- Hirschfeld, Rorschacherstraße 43.
- Hochgerichtsbleiche, St. Jakobsstraße 58.
- Hochwacht, Teufenerstraße 38.
- \*Hörnli, Neugasse 5.
- \*Hofbräuhaus, kleines, Brühlgasse 2.
- Hoffnung, Multergasse 7.
- Hofstatt, Zeughausgasse 10.
- Hülfe, Speisergasse 32.
- Hütte, Schwertgasse 6.

**3.**

- Jägerei, Gellusplatz 28.
- Jägerei, Hinterlauben 2.
- \*Jägerei, äußere Engelgasse 9.
- \*Jlge, Spitalgasse 5.
- \*Jlge, Bantgasse 11.
- \*Jnzel, St. Jakobsstraße 5.

**8.**

- Kameel, großes, Marktgasse 20.
- Kameelhof, Multergasse 4.
- Kampf, auf dem Damm 6.
- Kanone, Marktgasse 21.
- Kanone, unterer Graben 8.
- Kachelstadt, auf Mühle 30.
- Katharinahof, hinterm Theater 6.
- Katharinakloster, Solyathgasse 16.
- Kapelle, Marktgasse 7.
- Karlsfeld, Oberstraße 14.
- Karls Hof, unterer Graben 35 und 36.
- Karlsthal, Oberstraße 16.
- Kantonalbank, Lindenstraße 4.
- Kantonschulgebäude, oberer Brühl.
- Kantonspital, Rorschacherstraße.
- Kaufhaus, Theaterplatz 7.
- Kindergarten, am Viehmarkt 13.
- Kirchbühl, unterer Graben 22.
- Kleinberg, Steingrübte 33.
- Kleinburg, vor Speisethor 6.
- Klus, untere, Mühle 27.
- Knaben-Primarschule, unterer Graben 16.
- Knospe, Speiservorstadt 35.
- Kornhaus, Kornhausstraße 8.
- Kranich, Solyathgasse 19.
- Kreuz, goldenes, Spitalgasse 12.
- \*Kreuz, weißes, innere Engelgasse 8.
- Kreuzader, Rosenbergsstraße 29.
- \*Kreuzbleiche, Rosenbergsstraße 25 und 27.
- Krone, Spitalgasse 13.
- \*Krone, Meggergasse 17.
- Kugel, Spitalgasse 24.
- Kuttelhaus, Spitalgasse 7.
- Kuttelhaus, unteres, Solyathgasse 29.

**2.**

- Lamm, liegendes, Speisergasse 10.
- \*Landegg, Speicherstraße 11 und 13.
- \*Lanbhaus, Bahnhofstraße 6.
- \*Lanbhaus, Bantplatz 7.

Laterne, Multergasse 2.  
Laimathburg, St. Magniberg 12.  
Leonhardshöhe, Oberstraße 4.  
Lerche, Gallusstraße 35.  
Lerche, Marktplatz 27.  
\*Lerche, Lämmlißbrunnen 28.  
Lerchenbäumle, Speiservorstadt 47.  
Lerchenfeld, Korschacherstraße 42.  
\*Lerchenhof, Lindebühlstraße 8.  
Licht, Hinterlauben 11.  
Liebe, Speisergasse 31.  
Liebeader, Oberstraße 11.  
Liebethal, Oberstraße 17.  
Linde, Gallusplatz 29.  
\*Linde, Lindenstraße 1.  
Lindengarten, mittlerer Graben 14.  
Lindenhof, Rosenbergsstraße 28.  
\*Linderhof, Bankgasse 14.  
Lindenhügel, Oberstraße 5.  
\*Lindebühl, Steingrube 26.  
Linsenhof, untere Lindebühlstraße 20.  
\*Löschbad, Marktplatz 12.  
Löwen, Marktplatz 13.  
Löwen, Spitalgasse 22.  
Löwen=Apothete, Marktplatz 20.  
Löwengrube, Steingrube 31.  
Löwenhof, Lämmlißbrunnen 58.  
Löwenhof, Korschacherstraße 45.  
Loge, Rosenbergsstraße 5, 6 und 7.  
Lorbeertranz, Brühlgasse 34.  
Lustgarten, St. Leonhard 14.

**M.**

Mädchen=Primarschulgebäude zur Blumenau,  
großer Brühl.  
Mädchen=Realschulgebäude, St. Laurenzen 29.  
\*Mandelbaum, Webergasse 10.  
Meerpfersd, Schmidgasse 22.  
Melone, Speisergasse 26.  
Melonenhof, Oberstraße 10.  
Meise, Multergasse 34.

\*Mehgerthörle, unterer Graben 28.  
Möhrle, Marktplatz 15.  
Möslen, auf Mühleck 38.  
Mohrentopf, Speisergasse 24.  
Mond, halber, Korschacherstraße 18.  
\*Moosbrücke, Moosbrückstraße 11.  
Moosheim, St. Jakobsstraße 64.  
Morgenjonne, St. Jakobsstraße 49.  
\*Morgenjonne, Speiservorstadt 25.  
Morgenstern, unterer Graben 34.  
\*Mühlenbach, Mühlenstraße 1.  
\*Müllerthor, auf dem Damm 13.  
Multerthor, Webergasse 1.  
\*Museum, Marktgasse 8.

**N.**

Nachtigall, Speisergasse 9.  
Näfenader, Steingrube 34.  
\*National, Café, Schmidgasse 24.  
Nelke, Neugasse 19.  
\*Nelke, Schwertgasse 17.  
\*Neri, Café, Theaterplatz 6.  
\*Nest, im Nest 41.  
Neuackerle, auf Mühleck 40.  
\*Neubad, Bankgasse 6.  
Neuberg, Laimath 18.  
Neuberg, St. Georgenstraße 6.  
Neubrunn, Lämmlißbrunnen 64.  
\*Neueck, Speisergasse 39.  
\*Neuhaus, Engelgasse 19.  
Neuhof, St. Leonhard 2.  
\*Neuhof, innere Engelgasse 7.  
\*Neustadt, Davidsstraße 9.  
Nothveststein, Theaterplatz 9.  
Nuß, goldene, oberer Graben 19.

**O.**

\*Ochsen, Theaterplatz 16.  
Ochsentopf, Kirchgasse 3.  
Ochsl, Schmidgasse 25.  
Oelblatt, Gallusstraße 34.  
Oelzweig, Neugasse 69.

**P.**

- Palmbaum, Multergasse 26.  
Palme, Hinterlauben 18.  
Panorama, Speicherstraße 16.  
Papagei, Hinterlauben 4.  
Paradies, St. Leonhard 16.  
Parquethof, Wassergasse 18.  
Pelikan, Schmidgasse 13.  
Perle, auf dem Dam 2.  
Perle, oberer Graben 13.  
\*Pfauen, St. Jakobsstraße 4.  
Pflanzgarten, St. Leonhardsstraße 3.  
Pflanzschule, Kirchgasse 3.  
Pflug, Schwertgasse 24.  
Pilgerhof, Neugasse 35.  
Pomeranzenbaum, Neugasse 30.  
Post- und Telegraphengebäude, Poststraße 27.  
\*Post, Bankplatz 2.  
Platane, Rorschacherstraße 38.  
Plattenberg, Teufenerstraße 13.  
Primarschulgebäude, kath., St. Laurenzen 30.

**Q.**

- Quelle, vor Speisertor 4.

**R.**

- \*Raben, Goliathgasse 17.  
\*Reblaub, Speiservorstadt 4.  
Rebstock, Multergasse 9.  
Rebstock, St. Leonhard 17.  
\*Rebstock, Rorschacherstraße 37.  
Rebstock, Lämmlißbrunnen 12.  
\*Rebstock, Schmidgasse 5.  
Regenbogen, St. Laurenzen 25.  
Reh, Brühlgasse 13.  
Rettungsanstalt, Wassergasse 24.  
Ring, Marktgasse 2.  
\*Rößli, goldenes, Brühlgasse 38.  
\*Rößli, Webergasse 5.  
Rötheli, Rosenbergstraße 26.  
Rose, Speiservorstadt 48.  
Rose, Bankplatz 11.

- \*Rose, Metzgergasse 11.

- Rose, kleine, Lämmlißbrunnen 23.  
Rosenau, Speiservorstadt 1.  
Rosenau, Lindebühlstraße 20.  
Rosenberg, Rosenbergstraße 1.  
Rosenburg, unterer Graben 42.  
\*Rosenburg, Speiservorstadt 40.  
Rosendamm, unterer Graben 25.  
\*Rosenegg, Spitalgasse 23.  
Rosenegg, Speicherstraße 14.  
Rosengarten, Lindenstraße 19.  
Rosenhalde, Viehmarkt 10.  
Rosenhof, Rosenbergstraße 10.  
Rosenhügel, Lämmlißbrunnen 63.  
Rosenstein, Bleicheli 21.  
Rosenstock, Schmidgasse 2.  
Rosenthal, Teufenerstraße 8.  
Ruhberg, Moosbrückstraße 18.  
Ruhdiele, auf Mühleck 39.

**S.**

- Säge, Lämmlißbrunnen 49.  
Sägehof, Lämmlißbrunnen 56.  
\*Sängerfreund, Rorschacherstraße 51.  
Sängerhaus, Theaterplatz 3.  
\*Schäfli, weißes, innere Engulgasse 2.  
\*Schäfli, goldenes, Metzgergasse 3.  
Schäflisberg, St. Georgenstraße 5.  
Schaf, Speisergasse 19 und Spitalgasse 19.  
Schanzenberg, St. Georgenstraße 8.  
Scheere, goldene, Multergasse 39.  
Scheggen, unterer, Marktgasse 17.  
Scheggen, oberer, Speisergasse 1.  
\*Scheidweg, Speiservorstadt 30.  
Schellenacker, am Bach 19.  
\*Schiff, Multergasse 24.  
Schlachthaus, am Bach 8a.  
Schlatterhof, St. Magnihalden 40.  
Schleife, auf Mühleck 32.  
Schlinge, Laimath 1.  
Schlößchen, Hinterlauben 12.

- Schlöfle, Speisergasse 44.  
Schloßberg, St. Jakobsstraße 61.  
Schloßgarten, Lämmlißbrunnen 31.  
\*Schlüssel, Schwertgasse 5.  
Schlußstein, Oberstraße 49.  
\*Schmidstube, Theaterplatz 8.  
Schmiede, Bleicheli 17.  
Schneeberg, Teufenerstraße 27.  
Schönbühl, Laimath 3.  
Schönenfels, Spitalgasse 14.  
Schönthal, Poststraße 23.  
\*Schützen, Mehrgasse 27.  
\*Schützengarten, St. Jakobsstraße 31.  
Schützenhaus, Steingrube 29.  
Schwan, Spitalgasse 25.  
\*Schwanen, St. Magnihalden 3.  
\*Schweizeralpen, Kirchgasse 18.  
\*Schweizerbund, Multergasse 10.  
\*Schweizerhaus, am Viehmarkt 9.  
Schweizerhaus, Rosenbergsstraße 19.  
\*Schweizerhof, Brühlgasse 31.  
Schwert, Schwertgasse 1.  
\*Schwert, Goliathgasse 28.  
Seelhaus, Speiservorstadt 11.  
Seerose, Poststraße 15.  
Seidenhof, oberer Graben 2.  
\*Sennhof, hinterm Theater, St. Kathrinengasse 5.  
\*Sentis, Speiservorstadt 17.  
Silberstrecke, am Bach 20.  
Sommerau, St. Leonhardsstraße 12.  
\*Sonne, Multergasse 14.  
Sonne, Marktgasse 3.  
Sonne, Rorschacherstraße 17.  
Sonnenberg, Rosenbergsstraße 24.  
Sonnenblume, Marktplatz 26.  
Sonnengarten, Frohgarten 10.  
Sonnenhof, vorderer, Bankgasse 15.  
Sonnenhof, Gallusplatz 23.  
Sonnenhügel, Laimath 5.  
Sonnenschirm, Multergasse 36.  
Spalierhof, Wassergasse 10.  
\*Spanische Weinhalle, Schmidgasse 10.  
Sparfamkeit, Lindebühlstraße 15.  
\*Speer, Neugasse 4.  
\*Speisertor, vor Speisertor 1.  
Speisertormühle, vor Speisertor 2.  
Spitalhof, Spitalgasse 4.  
\*Spitalwirthschaft, Spitalgasse 6.  
Stadthaus, Bankplatz 8.  
Stadtschreiberei, Neugasse 1.  
\*Stadt Barcelona, Spitalgasse 23.  
Stärke, Bankplatz 10.  
Stauffacher, Brühlgasse 9.  
\*Stein, Café, Theaterplatz 3.  
\*Steinach, obere, Zeughausgasse 9.  
\*Steinach, untere, am Bach 8.  
\*Steinachhof, am Bach 11.  
Steinbock, Neugasse 23.  
\*Steinbock, Speicherstraße 6.  
Steinck, Teufenerstraße 21.  
\*Steingrübli, Steingrube 28.  
Stern, Speisergasse 21.  
Stern, Rorschacherstraße 31.  
\*Stern, goldener, innere Engalgasse 9.  
\*Sternen, Mehrgasse 32.  
Steinen, Multergasse 19.  
\*Sternen, auf dem Damm 4.  
Sternenacker, Sternenaekerstraße 2.  
\*St. Gallerhof, Lindenstraße 18.  
Stiege, lange, Lämmlißbrunnen 68.  
Stiege, auf der, Mehrgasse 16.  
St. Jakobsthal, St. Jakobsstraße 29.  
St. Leonhardsbühl, Oberstraße 4.  
St. Magniberg, Rosenberg 4.  
Storchen, St. Magnihalden 9.  
\*Storchen, Brühlgasse 21.  
Strafanstalt St. Jakob, St. Jakobsstraße 62.  
Strauß, Gallusplatz 25.  
Strauß, Rosenbergsstraße 15 und 16.  
\*Suisse, Café, Spitalgasse 9.  
Sympathie, Neugasse 3.

**Z.**

- Tanne, oberer Graben 21.  
\*Tanne, Bankplatz 4.  
Tanne, unterer Harfenberg 8.  
\*Tannenbäumle, Speiservorstadt 45.  
Tannenbaum, Theaterplatz 2.  
Tannenhof, Lindebühlstraße 10.  
\*Taube, Marktplatz 6.  
\*Tempel, Brühlgasse 7 und Theaterplatz 7.  
Tempelackerli bei St. Fiden, 35, 36 und 37.  
Thätigkeit, Lindebühlstraße 13.  
Thalgarten, Lindenstraße 21.  
Thalhof, St. Jakobsstraße 1.  
Thalhof, Bleicheli 22 und 23.  
Theater, Theaterplatz 13.  
Thür, grüne, Webergasse 7.  
Tiefenkeller, Hinterlauben 10.  
Tiger, Speisergasse 2.  
\*Tiger, Bleicheli 5.  
Tigerberg, unterer, Rosenberg 3.  
Tigerberg, oberer, Rosenberg 5.  
\*Toggenburg, Multergasse 13.  
\*Traube, Goliathgasse 34.  
Traube, Schmidgasse 23.  
\*Träuble, auf Mühleck 48.  
\*Träuble, St. Jakobsstraße 68.  
\*Träuble, Oberstraße 3.  
Treuacker, Teufenerstraße 26.  
Treiburg, Teufenerstraße 28.  
Trene, Neugasse 37.  
\*Trischli, Brühlgasse 17.  
Türkischer Hof, Lindebühlstraße 4.  
Tuchhaus, Neugasse 13.  
Tulpe, Rorschacherstraße 30.

**II.**

- Union, Marktplatz 14.  
Ueberreiterhaus, altes, St. Kathrinengasse 10.

**B.**

- Bambühl, St. Magniberg 3.  
Veränderung, Teufenerstraße 16.  
Veränderung, Speiservorstadt 16.

- \*Vereinigung, Hinterlauben 18.  
\*Veltlinerkeller, Lämmliisbrunnen 17.  
Veste, Goliathgasse 22.  
Vier Winden, Webergasse 15.  
Vita brevis, ars longa, Rorschacherstraße 10.  
Vögel, Speisergasse 27.  
Vogelherd, Bernegg 43.  
Vulkan, Bahnhofstraße 7.

**W.**

- Waag, Multergasse 32.  
Waage, kleine, Speisergasse 40.  
Waage, neue, Hinterlauben 14.  
Wahrheit, Gallusplatz 27.  
Waisenhaus, Bahnhofstraße 9.  
Waldburg, auf Mühleck 25.  
Waldegg, Speisergasse 36.  
Waldgesang, Webergasse 18.  
Walldhorn, Multergasse 31.  
\*Walldhorn, Laimath 6.  
Waldrebe, Rorschacherstraße 20.  
\*Walhhalla, Kornhausplatz 1.  
Weihermannsbleiche, Steingrube 31.  
Weinberg, Multergasse 21.  
\*Weinburg, Neugasse 25.  
Wette, Gallusplatz.  
Wessenberg, St. Jakobsstraße 59.  
Westend, St. Leonhardsstraße 14.  
\*Widder, Mehrgasse 18.  
Wiesenthal, Rosenbergstraße 23.  
Wiesenthal, auf Mühleck 41.  
Wildegg, Speicherstraße 15.  
\*Wilhelm Tell, Marktplatz 19.  
Wohlstand, Lindebühlstraße 17.

**3.**

- \*Zebra, Multergasse 16.  
\*Zeughaus, Zeughausgasse 1.  
Zimmergarten, Rosenbergstraße 17 und 18.  
\*Zimmerleuten, untere Lindebühlstraße 11.  
Zimmetbaum, St. Jakobsstraße 2.  
Zoll- und Niederlagshaus, Kornhausstraße.



## Alphabetisches Verzeichniß von Bürgern, Niedergelassenen, Handelshäusern und Instituten.

- Aberhalden** Gottfried, Zugführer, Spezerei-  
handlung zum Belle vue, Teufenerstraße 32.
- Abegg** Wilhelm, Privatier, untere Lindebühl-  
straße 28.
- Adermann Jak.**, Papierackfabrikation, auf  
dem Damm 22.
- Adermann J. G.**, Bau- und Möbelschreiner,  
Norsbacherstraße 25.
- Adli J.**, Schuhmacher, auf dem Damm 3.
- Adank** Wwe. Barb., geb. Geiger, Spezerei-  
handlung, Sämmlißbrunnen 25.
- Aebli** Balthasar, Räs- und Butterhandlung,  
vor Speiserthor 1.
- Aeppli** Alexis Theodor, Med. Dr., zur Har-  
monie, Speisergasse 20.
- Aeppli** Arnold Otto, Kantonsgerichtspräsident,  
am Berg, Rosenbergsstraße 3.
- Aeppli** Johs., Landwirth, St. Magniberg 15.
- Aguelli** Dominica (Inhaber: Alfred v. Zwer-  
ger und Frau), Magasin de Joallerie, Bi-  
jouterie et Argenterie und Einkauf von  
Juwelen, altem Gold und Silber, zum Froh-  
sim, Muttergasse 5.
- Aigeltinger** Eduard, Buchbinder, zum Bäumle,  
Schmidgasse 18.
- Aktienbauverein**, Bureau im Hintergebäude  
von Nr. 2, Bahnhofstraße.
- Alber** Gust., Blajchner, Lindenstraße 23.
- Albert** U., Kaufmann, Repräsentant von Oskar  
Delisle & Cie. in Newyork, zur grünen Thür,  
Webergasse 7.
- Alder-Mettler** A., Norsbacherstraße 40.
- Alder-Mayer** Ferd., Kaufmann, Laimath 2.
- Alder** Jak., Fabrikation mechan. Stickerien,  
unterer Harfenberg 15.
- Alder** Johs., Privatier, unterer Harfenberg 15.
- Alder-Bänziger** Otto, in Firma: Seiler &  
Alder, zum Rosenhof, Rosenbergsstraße 10.
- Aldinger** Ludw., Kaufmann, in Firma: Weber  
& Aldinger, Badianstraße 6.
- Algöwer** Bernh., Schuhmacher, zur unteren  
Klus, Mühle 27.
- Algöwer** Friedr., Möbelfabrikation und Ma-  
gazin, zum Tiefenteller, Hinterlauben 10.
- Algöwer** Jak. Ant., alt Färber, zum Engel-  
acker, Teufenerstraße 15.
- Algöwer** Joh. Dav., Färber, zum Engelaeker,  
Teufenerstraße 15.
- Algöwer** Johs., Packer, unterer Harfenberg 4.
- Algöwer** Karl, Schuhmacher, unterer Harfen-  
berg 15.
- Algöwer** Karl Dav., Drechsler (und Handel),  
zum Schaf, Speisergasse 19.
- Almendinger** Joh. Georg, Schmied, Goliath-  
gasse 25.
- Amosenstube** (Verwalter: J. Engler), zum  
Schlatterhof, St. Magnihalden 40.
- Attenburger** Johs., Kleidermacher, unterer  
Graben 33.
- Attenburger** Carl, Kleidermacher, unterer Gra-  
ben 33.
- Altbeer-Vorenz** Frau Barb., Fabrikation von  
Stepparbeiten (Sommerdecken, Wattenröcke  
und Tragklissen etc.), zum Ramys, auf dem  
Damm 6.

- Altner Aug.**, Postangestellter, zum Rosenstein, Bleicheli 21.
- Altner Carl**, Postkommis, zur Kreuzbleiche, Rosenbergsstraße 25.
- Altner Dan. Heinr.**, Polizeiweibel, Laimath 11.
- Altner Dav. Ant.**, Landwirth, St. Jakobsstraße 65.
- Altner Frau Elisabetha**, geb. Schäfer, Kleidermacherin, auf der Stiege, Metzgergasse 16.
- Altner Frä. Emma Regina**, Privatlehrerin, zum Ring, Marktgasse 2.
- Altner Emil**, Bäcker, Schmidgasse 4.
- Altner-Wettach Heinr.**, Kassier der Kreditanstalt, zur Koienuau, Speiservorstadt 1.
- Altner Jak.**, Buchbinder und Tapezirer, zum Sennhof, hinterm Theater 5.
- Altner Jak.**, Kuttler, zum untern Kuttelhaus, Soltathgasse 29.
- Altner Joh. Jak.**, Feiltrager, Speicherstraße 2.
- Altner Joh. Jak.**, Landwirth, Mühled 34.
- Altner Johs.**, Landwirth, zur Kachelstadt, Mühled 30.
- Altner Frä. Louise**, Lehrerin, zum Auhof, Blumenaustraße 1.
- Altner Frä. Sophie**, Arbeitslehrerin, zum Ring, Marktgasse 2.
- Altwegg-Weber** (Inhaber: Chr. Mr. Altwegg-Weber und G. Altwegg, Sohn), Verlags-, Sorliments- und Kolportage-Buchhandlung, zur Treuburg, Teufenerstraße 28.
- Amnacker Christ.**, Holzbildhauer, zur Jägerei, Hinterlauben 2.
- Amnacker Joh. Wilh.**, Prokurist der Firma G. Zaager, Bleicheli 12.
- Ammann Frä. Anna**, Spezereihandlung, St. Jakobsstraße 58.
- Ammann Johs.**, Gießer, zu den Vier Winden, Webergasse 15.
- Ammann J. B.**, Wirth, zum Lindenhof, Bankgasse 14.
- Ammann Joh. Bapt. Sergius**, Buchbinder, zum großen Kameel, Marktgasse 20.
- Ammann-Blöchlinger Frau**, Weisnätherin, zum großen Kameel, Marktgasse 20.
- Amrein-Bühler Kasp. Konstantin**, Professor, im Tempelader 35.
- Amstein & Cie.** (Inhaber: Erhardt u. Eduard Amstein), Lithographie, zum Papagei, Hinterlauben 4.
- Amstein Emilie**, Handlung in Wollen- und Baumwollwaaren, Lingerie und Filetunterkleidern, zum Handelshaus, St. Laurenzen 23.
- Amstein Ferd.**, Lithographie und Präganstalt, Wassergasse 17.
- Amstein Ferd.**, Partifular, zum Zimmergarten, Rosenbergsstraße 18.
- Amstein Ferd.**, Restauration und Bierexportgeschäft, Agent von Schmid & Conzetti in Chur und Poschiavo für Weinweine, zum Café National, Schmidgasse 24.
- Anderegg Joh. Mr.**, Kassier der eidgen. Bank, Bureau St. Gallen, unterer Harsenberg 6.
- Anderegg Frau Maria**, Ausrüsterei, zur Nelke, Schwertgasse 17.
- Anderes Wwe. Mar. Elisabeth**, geb. Baumgartner, Wirthin, zur Lerche, Lämmli-brunnen 28.
- Anderwerth Joh.**, Kleidermacher, zum Beltlinerkeller, Lämmli-brunnen 17.
- Angehrt Frau Anna Mar.**, geb. Schäll, Bäckerei, Spitalgasse 21.
- Anna John Gust.**, Postkondukteur, zum Bau-feld, Oberstraße 6.
- Apel Carl Friedr.**, Angestellter der Helvetia, zum Freihof, Linsebühlstraße 21.
- Appenzeller Kaspar**, Landwirth, Laimath 16.
- Appenzeller Georg Kaspar** (Inhaber: Georg Appenzeller, C. Baumgartner-Appenzeller und Marie Appenzeller), Tuch- und Manufakturwaarenhandlung, Multergasse 20.
- Appenzeller Johs.**, Papierhandlung und Lini-ranstalt, zum Freieck, Speisergasse 16.
- Appenzeller-Schlatter Joh. Joach.**, Hafner, Lämmli-brunnen 22.
- Appenzeller J. P.** (Inhaberin: Wwe. Appenzeller), Gürtlerei, Handlung in Gürtlerwaaren, Verkauf von Munition und Email-tafeln, Spitalgasse 1, Markt-gasseite.
- Appenzeller Sal. Heinr.**, alt Bäcker, Korschacherstraße 19.

- Appenzeller-Sager** Simon, Buchhalter der Ver. Schweizerbahnen, Theaterplatz 19.
- Arbenz** Joh. Emil, Professor, Brühlgasse 27.
- Arighi** Arigo, Ingenieur bei den Vereinigten Schweizerbahnen, zu St. Leonhardshöf'n, Oberstraße 4.
- Arten** Philipp, Lithograph, zur Gerbe, Neugasse 14.
- Armbruster-Baumann** P. (Inhaber: Peter Paul Armbruster), Handlung in Blumen, Mode- und Merceriwaaren, Multergasse 17.
- Arniz** Meinrad, Klavierstimmer und Saitenhandlung, zur Jägerlei, Hinterlauben 2.
- Artho** Jos. Valentin, Polizeidiener, Spitalgasse 8.
- Astel** Ed., Dessinateur, zur Sommerau, St. Leonhardsstraße 12.
- Bach & Weniger** (Inhaber: Konr. Bach und Heurr. Weniger), Fabrikation mechanischer Stickerien, Badianstraße 19.
- Bachmann** Frau Regula, Spezereihandlung, Webergasse 8.
- Bachofen** Ludwig, Buchdrucker, zur Platane, Rorschacherstraße 38.
- Bader-Sutterlüti** A., Südfrüchtenhandlung, Brühlgasse 43.
- Badrutt** Georg, Eisenbahnkondukteur, zum Schweizerhaus, Rosenbergsstraße 19.
- Bähler-Studerus** A., Angestellter der Deutsch-Schweizerischen Kreditbank, untere Einsiehlstraße 33.
- Bähler** Joh. Konr., Privatier, unterer Garfenberg 18.
- Bächtler** J. Jak., Schuhmacher, Kirchgasse 11.
- Bänziger, Bürke & Cie.** (Inhaber: Bänziger-Schirmer, Adolph Bürke, Albert Whelen und Louis Reichenbach), Fabrikations- und Exportgeschäft in Maschinenstickereien, Kindeaux und gewobenen Weißwaaren, mittlerer Graben 11.  
Haus in London unter Firma: Whelen, Reichenbach & Cie.
- Bänziger** Heinr., Packträger, Goliathgasse 21.
- Bänziger-Looser** Joh. Jak., Lehrer, zum Wessenberg, St. Jakobsstraße 59.
- Bänziger** Frä. Elise, Lehrerin, zum Wessenberg, St. Jakobsstraße 59.
- Bänziger-Schirmer** J. A., Kaufmann, in Firma: Bänziger, Bürke & Cie. in St. Gallen und Whelen, Reichenbach & Cie. in London — zur Biene, Poststraße 18.
- Bänziger-König** Joh. Jak., Partikular, mittlerer Graben 12.
- Bänziger-Reichling** J. J., Fabrikation mechanischer Stickerien, auf dem Damm 22.
- Bänziger** Johs., Privatier, St. Leonhard 19.
- Bänziger Joh. Urr.**, Waffenfabrikation und Handlung, St. Georgenstraße 14.
- Bänziger-Wohlfend**, J. U., Partikular, Schwertgasse 18.
- Bänziger** Ludwig, Packträger, St. Jakobsstraße 72.
- Bänziger** Seb., Stickermeister, zum Thathof, Bleicheli 23.
- Bänziger** Theod., Med. Dr., Rorschacherstr. 9.
- Bär-Bryner** Konr., Photograph, Rorschacherstraße 35.
- Bär** Frau Eliza, geb. Kessler, Wirthin zum Café Bär, am Viehmarkt 3.
- Bär** Sebast., Partikular, Leimath 10.
- Bärlocher-Zellweger** Barth., Kaufmann, Prääsident des Waisenamtes, Poststraße 8.
- Bärlocher-Moosheer** Barth. Friedr. Alb., Fürsprech und Kantonsrichter, zum Friedthal, Badianplatz 25.
- Bärlocher-Jakob** G., Direktorialpräsident der „Helvetia“, Bahnhofstraße 10.
- Bärlocher-Ness**, Emil, Kaufmann, in Firma: Verlocher & Fehr, zum Schäfisberg, St. Georgenstraße 5.
- Bärlocher-Diethelm** Ferd., Kaufmann, Poststraße 9.
- Bärlocher** Joh. Konr., Geschäftsführer der Hypothekarbank, Neugasse 38.
- Baldin A. Th.**, Handlung in Comestiblen, Delikatessen, Kolonialwaaren, Bremerzigarren, Fabrikation von Spirituosen, Vertreter der Zuger Kirschwassergesellschaft, zum rothen Haus, Theaterplatz 1.
- Baldinger** Ernst Arthur, Kommissionsgeschäft in rohen Baumwollgarnen, Webergasse 21.

- Valkiſchweiler** Franz, Geſchäftsbüreau, Kommiſſion, Inſormation, Inlaſſo und Rechtsagentur, Hauptagent der Lebensverſicherungsgesellſchaft „ſecurances générales“ in Paris, Multergaſſe 6.
- Valzer** J., Ingenieur bei den Vereinigten Schweizerbahnen, Bleicheli 7.
- Vannhardt** Wwe. Susanna, geb. Haſen, Möbel-, Bettens- und Kleiderhandlung, St. Jakobsſtraße 16.
- Vank von St. Gallen** (Präſident: Alfr. Gontzenbach, Geſchäftsführer: J. G. Värlocher, Kaſſier: U. G. Locher), Bankgaſſe 1.
- Varby** Franz Xaver, Coiffeur und Parfümeur, Handlung in Parfümerien, Quincaillerien, Reiſſerartikeln, Bürſtenwaaren und Haararbeiten, zum rothen Haus, Theaterplatz 1.
- Varſchall** Wilh., Kaufmann, in Firma: Baumann & Cie, Gallusſtraße 33.
- Väſler Lebens-Verſicherungsgesellſchaft** (Agent: Kaſpar Zylli), zum Rothweiſſenſtein, Theaterplatz 9.
- Väſler Verſicherungsgesellſchaft** gegen Feuerſchaden (Agent: R. Pfeiffer), Mehrgaſſe 14.
- Vasquin Hektor & Schweizer** (Inhaber: Aug. Schweizer und Hektor Vasquin in St. Quentin), Fabrikations- und Exportgeſchäft in Maſchinenſtickereien, im ehemaligen Hotel Löwen, mittlerer Graben.
- Vandenbacher** Gottlieb, Buchbinder und Cartonarbeiter, innere Engelgaſſe 4.
- Vauer** Maſius, Wirth, zum Caſé Suiſſe, Spitalgaſſe 9.
- Vauer** Karl, Kunſt- und Handelsgärtner, St. Jakobsſtraße 53.
- Vauer** Emanuel, Wagner, St. Jakobsſtraße 36.
- Vauer** J. A., Wirth, zum Speer, Neugäſſe 4.
- Vauer** Joſ. Arn., Kleidermacher und Reiniger, zum Hirschi, Schmidgaſſe 7.
- Vauer** J. Ulrich, Handlung in Cigarren und Tabak, Kolonialwaaren en gros et en détail, zur goldenen Garbe, Multergaſſe 30.
- Vauer** Frä. Margr. Lehrerin, in der Lachen, Straubenzell.
- Vauer** Tob., Paſsträger, zu den Schweizeralpen, Kirchgäſſe 10.
- Vauer** Wilhm., Chirurg im Bürgerſpital, 3. Freiſhof, Linſebühlſtraße 21.
- Baumann & Cie.** (Inhaber: Wilh. Varſchall, Moriz Seelig und Max Varſchall, Procura: J. G. Zöllkoſer) Fabrikations- und Exportgeſchäft in mechaniſchen Stickereien, Gardinen, Handſtickereien und gewebten Artikeln in St. Gallen und Bertin. Filiale in Auerbach, oberer Graben 23.
- Baumann** Adolf, Fabrikation von mechaniſchen Stickereien, zur Waag, Multergaſſe 32.
- Baumann** Albert, Dr. jur., zum Frieden, Neugäſſe 36.
- Baumann** Georg, aus Tyrol, Schuhwaaren- und Handſchuhhandlung, Neugäſſe 20.
- Baumann** Joſ. Ant., Handlung in Spirituoſen und Kolonialwaaren, zur Gerbe, Neugäſſe 14.
- Baumann** Jakob, Gaſtwirth, zum Ochſen, Theaterplatz 16.
- Baumann** Joh. Bernh., Paſsträger, Speiſergäſſe 6.
- Baumann** J. B., Fürſprech, zum neuen Haus, Spitalgaſſe 2.
- Baumann** J. G., (Inhaber: J. G. Baumann in Altersweil) Fabrikation von glatten und ſaçonirten Baumwollwaaren, zur Waag, Multergaſſe 32.
- Baumann** Joh. Jak., Uhrenmacher (und Handel) zum Schweizerbund, Multergaſſe 10.
- Baumann** Rudolf, Schirmfabrikation en gros et détail, Neugäſſe 1.
- Baumeiſter** Frä., Juſtine, Handlung in Wollen- und Baumwollwaaren, Lingerie und Konfektion in Jacken und Unterkleidern, Schmidgaſſe 28.
- Baumgartner** Karl, Sohn, älter, (Inhaber: Karl Heinz und David Aug. Baumgartner) Kolonial- und Farbwaarenhandlung en gros et détail, Repräſentanten von Gebr. Strobenz Waizen- und Stärkefabrikanten in Veſt, zum Reſtkoſt, Multergaſſe 9.
- Baumgartner** Wwe., Anna Mar. geb. Grob, Nähterin, Oberſtraße 19.
- Baumgartner** Joh., Privatier, Spitalgaſſe 15.
- Baumgartner** Joſ. Ant., Schriftſetzer, Speiſervorſtadt 19.

- Baumgartner** Remigius, Gaderhandlung  
Brühlgasse 20.
- Baumgartner** Frau Theresia geb. Bernet,  
Kleidermacherin, Kirchgasse 7.
- Baumgartner** J., Kleidermacher, Kirchgasse 5.
- Baumwolldruckerei Lindenthal.** (Inhaber:  
F. Grübler und J. Tribelhorn) Druckerei  
und Bleicherei. Bureau: Gallusstraße 33.
- Beare & Cie.** in St. Gallen und Velfast. (In-  
haber: W. H. Beare und Georg Taylor in  
New-York, Repräsentant: G. Wilt. Keller)  
Fabrication mechanischer Stickerien, Frohn-  
garten 14.
- Beck** Karl Eduard, Bau- und Möbelschreiner,  
unterer Harfenberg 10.
- Beck** Gottlieb, Drechsler, zum Grünberg, Moos-  
brückstraße 12.
- Beck** G. L., Sohn. (Inhaber: Heinr. Theod.  
Beck, Procura: Theodor Moosheer und Max  
Fehr) Handlung in Savanna-Cigarren en  
gros, Bahnhofstraße 10.
- Becker** F. (Inhaber: Friedrich Becker, Procura:  
J. Becker und J. M. Becker-Brunner), Fab-  
rication von Kibeour und mechanischen  
Stickerien und Export sämmtlicher St. Galler  
Artikel, zur alten Bank, Speisergasse 43.
- Becker** Karl Albrecht, Kfm., Procuratrag der  
Firma F. F. Nef, Speisergasse 18.
- Becker-Mebli** Jak., Kfm., Procuratrag der  
Firma F. Becker, Korschacherstraße 18.
- Becker-Brunner** Joh. Melchior, Kfm., Pro-  
curatrag der Firma F. Becker, zur alten  
Bank, Speisergasse 43.
- Beck** Karl Aug., Kfm., Kornhausstr. 11.
- Beiser** Rapp. Dom., Dep.-Sekretär, Bleicheli 12.
- Beerli** Seb., Sattler und Tapezierer, innere  
Engelgasse 23.
- Behles** Karl, Angestellter der Helvetia, zum  
St. Jakobsthal, St. Jakobstraße 39.
- Behr** Ludwig, Schriftfeger, zum Steinbock,  
Speicherstraße 6.
- Beidler** Franz, Lithograph, St. Jakobstr. 34.
- Bendel** Heinrich, Professor, Korschacherstr. 41.
- Benoit** Aug., Als, Commissionsgeschäft in  
Leinwand- und Baumwollwaaren, zur Biene,  
Poststraße 18.
- Benj-Scheitlin** Frau Babetta, Kleidermacherin,  
Speiservorstadt 51.
- Benj** Jos. Alois, Oberstl. und Instruktor I. Kl.,  
unterer Harfenberg 4.
- Benj** Wwe., Regina, Wirthin, zum Friedeck,  
Goliathgasse 15.
- Berchtold** J. B., Telegraphen- und Thurn-  
uhrenfabrikant, zum Grünbühl, Linsebühl-  
straße 16.
- Berchtold-Glachsmann** Rud., Partikular, zum  
Blumenfeld, Korschacherstraße 44.
- Bergen** Joh. Heinr. Leonh., Maler, Moos-  
brückstraße 11.
- Berger** Joh. Bapt., Metzger, zum Farbhof,  
Metzgergasse 5.
- Berlocher & Fehr** (Inhaber: Emil Berlocher  
und Wilhelm Fehr) Fabrication und Export  
von Weißwaaren, Webergasse 14.
- Bernegger** G., Schumacher, zur Ansel, Lämm-  
lisbrunnen 29.
- Bernegger** Joh., Wüstenfabrikation und Han-  
del, zur Glocke, Brühlgasse 86.
- Berner** Aug., Handlung in Thonröhren und  
Cigarren, Agent der Firma Koepfer und  
Cie. in Mannheim, Harzprodukten- und  
Maschinenölsfabrik, Sternenerstraße 1.
- Berner** Jgfr. Paulina, Strohhutwascherei,  
zum grünen Baum, Theaterplatz 5.
- Bernet** Alexander, Angestellter der Helvetia,  
St. Jakobstraße 52.
- Bernet** Felix Arnold, Buchhalter, Martig. 14.
- Bernet** Gall Jos., Weichenwärter, Korschacher-  
straße 23.
- Bernet Joachim zum Löwen** (Inhaber: Wwe.  
Bernet-Kuhn und Stephanie Bernet) Hand-  
lung in Baumwoll- und Leinenwaaren und  
Flanell, Spitalgasse 22.
- Bernet** Joachim, Partikular, neben dem Müheli,  
äußere Engelgasse 1.
- Bernet** Jos., Leihanstalt, am Viehmarkt 2.
- Bernet** Joh. Jak., Färberei, Druckerei und  
chemische Wascherei, Lämmelisbrunnen 47.
- Bernet** Paul Aug., Mehler an der St. Magni-  
tische, Kirchgasse 15.
- Bernheimer** B., Handelsmann, zum Schiff,  
Muttergasse 24.

- Bernheimer** J. Bened., Handlung in Mouffelin- und Baumwollwaaren, Neugasse 29.
- Bersinger** Frau, Karolina geb. Wiederkehr, Modistin und Strohhutwascherei, zur Jägeret, Hinterlauben 2.
- Bersich** Andreas Heinz., physikalische Werkstätte und Handlung in physikalischen und chemischen Geräthschaften und Zeichnungsinstrumenten, Neugasse 15.
- Bersich-Seiler**, Dr., Ferdinand, Inhaber des Instituts „Concordia“, internationale Handelsschule, untere Linsebhülstraße 26.
- Beutter & Cie.** (Inhaber: Alb. Beutter, Procura: G. F. Ehrenzeller-Gasler) Expedition, Kommission und Inkasso, Hauptagentur der allgemeinen Versicherungsgeellschaft „Helvetia“, bevollmächtigte Korrespondenten der Hamburg-Amerikanischen Packetfahrt-Aktien-Gesellschaft und des Norddeutschen Lloyd in Bremen — Bahnhofstraße 4.
- Beutter** Alb., von obiger Firma, Poststraße 7.
- Beyer** Alexander, Kfm., in Firma Scherrer, Beyrer und Cie., Vadianstraße 7.
- Biber** J., Inspektor der Helvetia, im Garten, mittlerer Graben 11.
- Bilgeri** J. A. (Inhaberin: Wwe. Kathr. Bilgeri) Handlung in Leinwand, Tuch- und Manufakturwaaren en gros et détail, Speisergasse 8.
- Billwiler** Karl Ulrich (Prokurist: Karl Reinhold Billwiler, Sohn) Export- und Platzgeschäft in Tüll und Guipüre, zur Dattelpalme, Webergasse 24.
- Billwiler & Studer** (Inhaber: Jak. Laur. Billwiler und Julius Aug. Studer) Fabrikation mechanischer Stickerien, Teufenerstraße 14.
- Billwiler & Sohn** (Inhaber: Karl Ulrich Billwiler und Karl Ludwig Billwiler, Sohn) Generalagentur der Feuerversicherungsgeellschaft „Urbaine“ in Paris, St. Jakobsstr. 50.
- Billwiler** Karl Ulrich, Kantonsrichter, Hauptagent der Feuerversicherungsgeellschaft „Consortium“ in Wien und der Lebensversicherungsgeellschaft „Caisse Paternelle“ in Paris, St. Jakobsstraße 50.
- Billwiler** Karl Ludwig, Agent in Firma Billwiler und Sohn, zum Ruhof, Blumenaustraße 1.
- Billwiler** Dav. Arnold, Bierbrauerei zum Schützengarten, St. Jakobsstraße 33.
- Billwiler** Jak. Friedr., Partikular, Poststr. 4.
- Billwiler** J. J., Lederlackerei, St. Jakobsstraße 66.
- Billwiler-Mittelholzer** Jakob Laurenz, in Firma Billwiler und Studer, Teufenerstraße 12.
- Billwiler** Otto, Möbelfabrikation und Holzbildhauerei, St. Jakobsstraße 52.
- Billwiler** Utr., Professor, untere Linsebhülstraße 14.
- Billwiler-Märk** Wwe., Kommission in ächten Panamahüten, z. Bernegg, a. d. Damm 19.
- Binder** Jak., Ziegenhändler, zur untern Klus, Mühled 27.
- Bindschedler** Kaspar, Goldschmied, in Firma Steiger und Bindschedler, zum Schiff, Muttergasse 24.
- Bingesser** Johann, Privatier, Brühlgasse 45.
- Bingesser Schwestern** (Inhaber: Elisabetha und Karolina Bingesser) Handlung in Hemden, Blousen, Unterhosen, Leibchen, Strickwolle, Spagen und Bindfaden, Bürstenwaaren, Blumen- und Gemüßsämereien, zur Tanne, Bankplatz 4.
- Bion & Tschumper** (Inhaber: Jak. Tschumper, Procura: Jak. Böttchi) Fabrikation mechanischer Stickerien, Schützengasse 11.
- Bion** Gottlieb, Landschaftsmaler, Norschacherstraße 15.
- Bion** J. C. (Inhaber: David Gaudin-Bion) Hutmacher und Repräsentant der Firma A. Rivoire und Cie., Hutfabrik in Genf und Lyon, zum Handelshaus, Marktgasse 23.
- Bion-Glied** J. Utr., Auswanderungsbüreau und Hauptagentur der Riunione Adriatica di Sicurtà in Triest, Schützengasse 10.
- Bion-Herzog** W., Handlung en gros et détail von Kolonialwaaren, Spirituosen, Hohl- und Fensterglas und Steingutwaaren — Speisergasse 42.
- Birenstihl** G., Tuch- und Seidenwaarenhandlung en gros et détail Marktgasse 16.
- Birenstihl** J. C. (Inhaber: Paul Birenstihl) Handlung in gestrickten und gewirkten Wollen-

- und Baumwollwaaren en gros et détail, Marktgaſſe 11.
- Virenſtühl** Joh. Konrad, Partikular, Korſchacherſtraße 48.
- Viſchof** Jak. Emil, Schuhhandlung en gros et détail, Brühlgaſſe 16.
- Viſchof J.**, Appreturgeſchäft, Webergaffe 12.
- Viſchof** Joh. Georg, Vieharzt, St. Jakobsſtraße 52.
- Viſchofberger** Joh. Jak., Ausläufer der eidg. Bank, zum Froberg, Poſtſtraße 22.
- Viſchofberger** Eduard, Deſſinateur und Fabrikation von Hand- und Maſchinenſtidereien, Bleicheli 4.
- Viſlin** Flavian, Fürſprech, Bureau Poſtſtraße 25, Wohnung zum Felſenhügel, Mühlentſtraße 3.
- Wiſſegger** Frau, Barbara geb. Bühler, Feil-  
tragerin, St. Leonhard 4.
- Wiſſegger** Chriſtoſtomus, Portier, Schützen-  
gaſſe 14.
- Wlaten** Joh. Konrad, Ferggermeiſter, untere  
Linſebühlſtraße 22.
- Wlatner** R., Maler, unterer Harſenberg 12.
- Wlauf Gebrüder** (Znhaber: Karl Joh. und  
Friedr. Karl Ludwig Wlauf) Weinhandlung  
in Faß- und Flaſchenweinen, zum Schaf,  
Speiſergaſſe 19.
- Wlauf** Joh., Seckler und Vandagift, Handlung  
in chirurgiſchen und Reiſeartikeln, Speiſer-  
gaſſe 25.
- Wlindenauſtalt** von Dr. Wänziger zur Heimath,  
untere Linſebühlſtraße 12.
- Wlöcklinger** Joh. Bapt., Adjunkt des Gemeinde-  
rathſchreibers, zum Landeck, Speicherſtr. 12.
- Wloch W. & A.** in Konſtanz und St. Gallen  
(Znhaber: Berthold und Alfred Wloch in  
Konſtanz, Vertreter: Philipp Wüſch, hier)  
Handlung in Herren- und Damenkleider,  
en gros et détail, zum Ring, Marktgaſſe 2.
- Wlumer & Wild** (Znhaber: Johs. Wlumer-  
Egloff, Bernh. Wild und Jak. Paul Utr.  
Diethelm-Fiſch, Profura: Robert Brunner)  
Fabrikation von Strumpf- und Wollen-  
waaren und Konfektion von Schürzen,  
Zupons etc., Handlung von Mercerie- und  
Modewaaren en gros, zum obern Freien-  
ſtein, St. Jakobsſtraße 28.
- Wlumer-Egloff** Johs., von obiger Firma, zum  
obern Freienſtein, St. Jakobsſtraße 28.
- Wlumer** Johs., Schuhmacher, zur Grünau,  
Neugaffe 27.
- Wlumer** Meinrad, Bezirksamtsweibel und  
Wirth, zur Grünau, Neugaffe 27.
- Wodmer J** Konr., Schmied, auf dem Damm 10.
- Wodmer** Joh. Jak., Fabrikation von Grob-  
ſtidereien, zum Röſli, Webergaffe 5.
- Wodmer** Seb., Deſſinateur, zum Gewerbehof,  
innere Engelgaſſe 23.
- Wöckl** Georg, Tuch- und Kleiderhandlung,  
zur Waag, Multergaſſe 32.
- Wöſi J. & Cie.** (Znhaber: Johs. Wöſi und  
Wwe. Anna Maria Müller) Hemdenfabri-  
kationsgeſchäft, Korſchacherſtraße 27.
- Wöſch** Albert, Wirth, zum Waldhorn, Lai-  
math 6.
- Wöſch** Ferdinand, Deſſinateur, zum Waldge-  
ſang, Webergaffe 18.
- Wöſch** Georg, Müller, am Bach 21.
- Wöſch** Jak., Angeſtellter der Helvetia, zum  
Löwenhof, Korſchacherſtraße 45.
- Wöſch** Joh. Dan., Kleidermacher, Speiſer-  
ſtadt 49.
- Wöſch** Johs. Heinrich, Privatier, am Bach 21.
- Wöſch** Johs., Architekt, Kornhausplatz 3.
- Wöſch** Johs., Lehrer, zum Ruhberg, Moos-  
brückſtraße 18.
- Wöſch** Johs., Kleidermacher und Wirth, zur  
Moosbrücke, Moosbrückſtraße 11.
- Wöſch** Joſ. Ant., Herrenpenſion, zu St. Jakobs-  
thal, St. Jakobsſtraße 39.
- Wöſſchi** Joh. Gg., Bäcker, Lämmlisbrunnen 27.
- Wogler** Bernhard, Muſikdirektor des Vereins  
„Antliſ“, Geſanglehrer an der Kantons-  
ſchule, zur Morgenſonne, St. Jakobsſtr. 49.
- Wohl** Frä. Anna, Lehrerin, zur Waldrebe,  
Korſchacherſtraße 20.
- Wohl** Johs., Forſtinspektör, zur Waldrebe,  
Korſchacherſtraße 20.
- Wollhalter** Georg Joſ., Aſſiſtenzarzt im Kan-  
tonſpital, Korſchacherſtraße.

- Bollier** Karl, Möbelschreiner, zum Morgenstern, unterer Graben 34.
- Bollinger** Gottlieb, Kleidermacher, zur Fröhlichkeit, Lindebühlstraße 19.
- Boltshausen** Wwe, Susanna geb. Boltshausen, Kleidermacherin, zum Gartenhaus, St. Leonhard 21.
- Bomberger** Joh. Jak., Sekretär bei der Zeughausverwaltung, Kirchgasse 14.
- Bommer** Frau, Theresia geb. Ruesch, Kleidermacherin, Bleichel 16.
- Boos** Christian, Angestellter der Helvetia, Speiservorstadt 28.
- Boppart** Gustav, Handlung in Quincaille-, Porzellan- und Kristallwaaren, Christoffel-Lampen und Weisartikeln, zum Tiger, Speisergasse 2, Marktgehöfte.
- Boppart** FrL, Eliza, Kleidermacherin, Laimath 15.
- Boppart** Jos. Heinr., Postkondukteur, Laimath 15.
- Boppart** Jos. Othmar, Spezereihandlung, Lämmlibrunnen 13.
- Bossard** Wwe., geb. Wälter, Wirthin, zur Ilge, Spitalgasse 5.
- Bossard-Siegwart** Wwe., Louisa, Wirthin, zum Zeughaus, Zeughausgasse 1.
- Bossard** Joh. Jak., Maschinist, unterer Hasenberg 13.
- Bossart** Franz Jos., Postkondukteur, zur Baumschule, Teufenerstraße 20.
- Bossart** Jak., Chef des Telegraphenbureau, Schüengasse 14.
- Bossart** Joh. Jak., Wäcker, Lämmlibrunnen 52.
- Bossart** FrL. Mina, Telegraphistin, Schüengasse 14.
- Bossart-Fuchs** (Inhaber: Adol. Keller und H. Bossart-Fuchs) Wein- und Spirituosenhandlung, untere Lindebühlstraße 14.
- Bosler-Kellenberg** Reinhard, Kaufmann, Speiservorstadt 18.
- Bosler-Kellenberg** Frau, Hermine, Modegeschäfts, Speiservorstadt 18.
- Brägger** Johs., Kupferschmied und Lager in Rothkupfer und Kupfergeschirr, Weberg. 16.
- Brägger** Johs. Nepomuk, Glaser, St. Leonhard 3.
- Brändle** Heinr., Angestellter der Helvetia, zum Waldegg, Speisergasse 36.
- Brändle-Ruesch** Jos. Ant., Commis, zum Flug, Schwertgasse 24.
- Brändle** Joh. Konr., Thierarzt, zur Brühlbleiche, großer Brühl 9.
- Brändly** Rudolf, Kaufmann, Inhaber der Firma Wachter und Brändly, in St. Fiden.
- Brandenberger** Gottlieb, Prokurist der Firma J. F. Huber zur Flasche, St. Jakobstr. 48.
- Brandes** Ludwig, Messerschmied und Instrumentenmacher, Muttergasse 18.
- Brandes** Ludwig Christoph, Messerschmied, Vater, zum Apfelberg, Laimath 21.
- Brandstätter** Alphons, Schreiner, zum Grundstein, Wassergasse 5.
- Brandt-Zollkoffer** Arthur, Kaufmann, St. Jakobsstraße 20.
- Braugli** Jakob, Handelsgärtner, St. Magniberg 2.
- Braun** FrL. Maria Eliza, Kleidermacherin, Sternenerstraße 1.
- Braunwalder** Joh. Heinr., Defatirer, Melier: Zeughausgasse 2.
- Breder-Zollkoffer** A., Handlung in Wollen- und Baumwollstrickgarn, zum Mörkli, Marktplatz 15.
- Brennwald** Rosine, gesch. Ganz, Handlung in Seiden- und Wollenwaaren, Neugasse 10.
- Breny**, Wwe. Eugenia, geb. Caspar, Wirthin, zur Bahnhofsrestauration.
- Brettauer L. & Cie.** (Inhaber: Ludw. Leop. Brettauer), Bank- und Wechselgeschäft, Lindenstraße 3.
- Brettauer** Ludw. Leopold, von obiger Firma, Badiamplatz 21.
- Brettschneider** Frau Fanny, Weihnähterin, zum Schweizerbund, Muttergasse 10.
- Bridler** Alb. Heinr., Kupferschmied und Glaschner, Kupfergeschirr und Blechwaarenhandlung, zum blauen Himmel, Speisergasse 34.
- Britt** Joh. Melchior, Metzger und Gastwirth, zum weißen Schäfel, innere Engalgasse 2.



- Brösamle J. M.**, Schuster, St. Jakobsstr. 36.
- Bruder-Eggmann A.**, Modehandlung, Muttergasse 35.
- Bruder Andr.**, Buchhalter, Muttergasse 35.
- Bruder Frau**, geb. Schweighofer, Ausrüsterei, auf dem Damm 7.
- Bruderer-Dertli A.**, Partikular, zur Friedau, Mühle 37.
- Bruderer-Wasser Emil**, Kaufmann, in Firma: Gutknecht & Cie., Rorschacherstrasse 40.
- Bruderer Jak.**, Oberst, St. Georgenstrasse 15.
- Brückenwaage** (Inhaber: C. T. Dürler), im Kornhaus, Kornhausplatz 8.
- Brühwiler Jos.**, Magazinier, Muttergasse 22.
- Brüllmann-Heim Heintz**, Kleidermacher und Tuchhandlung, Spitalgasse 15.
- Brüschweiler Jak.**, Adjunkt des Telegraphenbüreaus, zum Freihof, Lindebühlstrasse 21.
- Brugger Konr.**, Commis, Rorschacherstrasse 28.
- Brugger Joh. Jak.**, alt Buchdrucker, zum Reh, Brühlgasse 13.
- Bruggmann A.**, Leihanstalt, Speiservorstadt 44.
- Bruggmann Georg**, Dep. = Sekretär, Moosbrückstrasse 2.
- Brumann Frau Maria Franziska**, geb. Meier, Bettmacherin, Steingrube 28.
- Brunner H. & J. J.** (Inhaber: Henry Brunner und Joh. Jak. Brunner, jgr., Prokurist: Adolf J. Brunner), Weißwaaren-Exportgeschäft, zur Grünau, Schützengasse 13.
- Brunner Jakob** (Inhaber: Markus Brunner, Prokuratör: Luzian Brunner und Eduard Märk, Kollektivprokura: F. Frischknecht und Ed. Winterhalter), Bank- und Wechselgeschäft, zur Brunneck, Poststrasse 19.
- Brunner Abraham**, Gesellschaftspedell, zum Vorbeertranz, Brühlgasse 34.
- Brunner Alfred**, Dekorationsmaler, zur Nelke, Neugasse 19.
- Brunner Karl**, Commis, zum Engel, St. Jakobsstrasse 47.
- Brunner J. Gg.**, Sattler, Speiservorstadt 23.
- Brunner N.**, Bäcker, z. Träuble, auf Mühle 48.
- Brunner Gottfr.**, Kupfer Schmied und Speisewirth, zum Sängersfreund, Rorschacherstr. 51.
- Brunschweiler-Kauter J. B.**, Fabrication von Weißwaaren und Ausrüsterei, Speiservorstadt 46.
- Brunschweiler & Sohn** (Inhaber: Enoch Traugott Brunschweiler, Prokurist: Jean Wildi), Tinten- und Farbenfabrikationsgeschäft, zum Storch, St. Magnihalden 9.
- Brunschwyler-Böhni Konr.**, Tuchhandlung, zur kleinen Engelburg, Marktgasse 18.
- Bryner K.**, Gold- und Silberarbeiter, Schmidgasse 21.
- Buchegger F. C.**, Restauration, Wassergasse 16.
- Buchenhorner J. J.**, Kommissions- und Agenturgeschäft in Baumwoll- und Kolonialwaaren, zum Schönthal, Poststrasse 23.
- Buchheister Ad.**, Buchhändler, großer Brühl 7.
- Bucher Johs.**, Kaufmann, in Firma: Niederer & Bucher, unterer Harfenberg 7.
- Bucher Johs.**, Postcommis, zum Storch, St. Magnihalden 9.
- Buchmeier Philipp**, Lohnkutscher, zum Schlatterhof, St. Magnihalden 40.
- Buchmeier Philipp**, Bäcker, auf dem Bächel, St. Leonhard 13.
- Büchle-Schoch Dieth.**, Weinhändler, zum Thalhof, Bleicheli 22.
- Büchel Aug. Adolf**, Postcommis, Kornhausstrasse 9.
- Büchel Frau Theresia**, geb. Wäst, Kleidermacherin, St. Jakobsstrasse 67.
- Büchi Wwe. Elisabeth**, geb. Willemann, Fabrication von Damenkonfektion, Meiggergasse 15.
- Bühler Gallus Ant.**, Angestellter der Vereinigten Schweizerbahnen, Rorschacherstr. 15.
- Bühler Jos.**, Ausrüsterei, zum untern Tigerberg, Rosenbergr. 3.
- Bühler G.** (Inhaber: Karl Wilhelm Bühler), Handlung in Tüll und Guipüre, zum Sonnenhof, Gallusplatz 23.
- Bühler Jak. Ant.**, Wagner, St. Jakobsstr. 20.
- Bühler Jos.**, alt Dachdecker, zum Liebethal, Oberstrasse 17.
- Bühler Johs.**, Bäcker, Neugasse 9.
- Bühlmann Gust.**, Angestellter der Vereinigten Schweizerbahnen, unterer Harfenberg 18.

- Bühlmann** Jak., Lehrer der Strafanstalt St. Jakob, St. Jakobsstraße 73.
- Bühlmann** Jos. Alois, Schreiner, Bleicheli 19.
- Bürgerhospital** (Verwalter: Jakob Scheitlin), Rorschacherstraße.
- Bürgi & Vogler** (Inhaber: Frau Wittwe Margr. Bürgi und Ernst Vogler), Gold- und Silberwaarenhandlung, Marktgasse 6.
- Bürgi** Heinr., Obergeringieur der Vereinigten Schweizerbahnen, unterer Graben 14.
- Bürgi** Jos. Alois, Posttrain-Inspektor, zum Bürgli, großer Brühl 10.
- Bürgi** Wwe. Margr., in Firma: Bürgi & Vogler, Marktgasse 6.
- Bürke-Müller** Adolf, Kaufmann, in Firma: Bänziger, Bürke & Cie. in St. Gallen und Whelen, Reichenbach & Cie. in London, — zum Friedthal, Badianplatz 25.
- Bürke** Joh. Jos., Postkondukteur, Kornhausstraße 10.
- Bürki** Franz, Hausverwalter im Regierungsgebäude.
- Bürkler** Ant. Paul, Glaschner, zum Delblatt, Gallusstraße 34.
- Bürkler** Gotfr., Kleidermacher, zum Träubli, Mühlet 48.
- Büsser** Joh. Bayt., Professor, zum Löwenhof, Rorschacherstraße 45.
- Büsser** Norbert, Kürschner und Pelzwaarenhandlung en gros et en détail, Brühlg. 14.
- Buff** Adolf, Inhaber der Fuchdruckerei von Johs. Buff, Speisergasse 15.
- Buff** G. Herm., Klaviermacher, Speisergasse 15.
- Buff** Johs. (Inhaber: Ad. Buff), Buchdruckerei, Verlag des „Freisinnigen“, zum Felsenhof, Schmidgasse 16.
- Buff** Joh. Jak., Stickermeister, Wassergasse 7.
- Burgauer & Cie.** (Inhaber: Adolf Burgauer), Fabrication geschnittener Aideaug und Weißwaarenhandlung en gros, zur Burgau, St. Leonhardsstraße 8.
- Burgauer-David** Ad., Inhaber obiger Firma, zur Burgau, St. Leonhardsstraße 8.
- Burgauer Berthold**, Exportgeschäft in St. Gallen und Appenzeller Weißwaaren, zum Schaf, Speisergasse 19.
- Burkhard** Martin, Schreiner, Laimath 24.
- Burkhardt**, Joh. Konr. (Inhaber der Parquetfabrik in St. Fiden), Rorschacherstraße 53.
- Burkhardt** Blasius, Kleidermacher, zum Neuet, Speisergasse 39.
- Busch** Philipp, Vertreter der Firma B. & A. Bloch, zum Ring, Marktgasse 2.
- Buß** Karl Emil, Assistenzarzt im Kantonshospital, Rorschacherstraße.
- Cacello** Jak., Speisewirthschaft und Handlung in Quincaileries, Wollen- und Baumwollwaaren, zur Brühlbleide, großer Brühl 9.
- Caspar** Fr. M., Modistin, in Firma: M. Scheibener & M. Caspar, zur Walbegg, Speisergasse 36.
- Cattau** Peter Niklaus, Schriftheger, untere Lindebühlstraße 18.
- Charnay** Fr. Melanie, Kleidermacherin, zur Bernegg, auf dem Dam 19.
- Christoph** (auch Stoffers), Hs. P. M., Zimmermeister, 3 Baumgarten, Wassergasse 3.
- Connanz** Frau Anna, Damenschneiderin, Bantgasse 12.
- Concordia**, Institut (Inhaber: Dr. Bertsch-Seiler), internationale Handelsschule, untere Lindebühlstraße 26.
- Consumverein** (Aktiengesellschaft, Protura: G. C. Kirchofer, Präsident, G. Böckli, Präsident und R. Gschwend, Verwalter), An- und Verkauf von Lebensmitteln, zum Spitalhof, Spitalgasse 4; Filialen: Speiservorstadt 28 und Metzgergasse 15.
- Cornely** C., in Paris (Repräsentant: Julius Hirsch), Niederlage der Bonaz-Kettenstichmaschinen, zum Felsen, Webergasse 17.
- Cofterer-Manny** C., Spezerei- und Baumwollwaarenhandlung, Solothgasse 27.
- Creditanstalt St. Gallen** (Aktiengesellschaft, Kapital Fr. 800,000, Präsident des Verwaltungsrathes: J. M. Deutlich, Protura-träger: B. Grütter, Direktor und Heinrich Alther, Kassier), Bank- und Hypothekengeschäft und Erparniskassa, zum goldenen Hirschen, Speisergasse 12.
- Creditbank, deutsch-schweizerische**, Bankgeschäfte (anonyme Aktiengesellschaft, Direktor:

- Karl Gescheider, Kollektivprokura: C. F. Schöbinger, C. A. Specker und J. Pircher), zum Meerpferd, Schmidgasse 22.
- Gunz & Huber** (Inhaber: Karl Gunz und Eugen Huber), Fabrikations- und Exportgeschäft in Weißwaaren, zum Thalgarten, Lindenstraße 21.
- Gunz Albert**, Buchbinder und Tapezireur, Korischacherstraße 34.
- Gunz-Zollhofer** Karl, Kaufmann, in Firma: Gunz & Huber, Korischacherstraße 21.
- Gurjel** Jsaak Zwan, Kaufmann, Prokurist der Firma Kuhn & Cie., Marktgasse 16.
- Curti** Ferd., Med. Dr., Regierungsrath, zur Akazie, vor Speijerthor 7.
- Curti Friedrich**, Handlung in Cigarren und Tabak, Papier u. Schreibmaterialien en gros et en détail, zur Akazie, vor Speijerthor 5.
- Curti** J. Fr. Corn., Kassier des kath. Administrationsfonds, zur Akazie, vor Speijerthor 7.
- Guster** Ambrosius, Schmied und Wagenfabrikant, Kornhausstraße 8.
- Guster** Ant., Mehger, zur Lerche, Marktplatz 27.
- Guster** G., Zimmermeister, zum Schlatterhof, St. Magnihalden 40.
- Guster** Jakob, Garn- und Abganghandlung, Marktgasse 12.
- Guster** Joz. Ant., Coiffeur- und Parfümeur, Handlung in Parfümerien, Toilettenartikeln und Haararbeiten, zum Stein, Theaterplatz 3.
- Guster** Wwe., geb. Fasser, Handlung in Wollen- und Baumwollwaaren, Brühlgasse 32.
- Gzerny** M., marchd. tailleur, Schmidgasse 12.
- Dähler** J. B., Maler und Lackirer, Kleinvertauf von Getränken, zum Gartenhaus, St. Leonhard 21.
- Dändliker** Frä. Alice Emilie, Telegraphistin, Marktgasse 16.
- Dändliker** Wwe. Franziska, geb. Michel, Vorsteherin der Hebammenanstalt, St. Georgenstraße 4.
- Dänle-Wild** Georg, Angestellter der Vereinigten Schweizerbahnen, Laimath 13.
- Dalang** Carl Friedr., Professor, zum Frieden, Neugasse 36.
- Dardier** Barth. Robert, Ingenieur, zur Kugel, Spitalgasse 24.
- Dardier-Montandon** Emil, Partikular, untere Linsebihlstraße 30.
- Dardier** Ferd., Partikular, zur Kugel, Spitalgasse 24.
- D'aujourd'hui** Joh. Mr., Mehger, zum Felsenhügel, Laimath 22.
- Debrunner** Gottfr., Fabrikation mechanischer Stickereien, zu St. Leonhardshöhn, Oberstraße 4, Geschäft in der Burg, Straubenzell.
- Debrunner** Joh. Zak., Bcker, zum Felsen, Webergasse 17.
- Deicke** Frä. Mathilde, Telegraphistin, am Berg, Rosenbergsstraße 2.
- Delabar** Gangolf, Korrektor an der Kantonschule, Gemeindehaus St. Fiden.
- Denzel** F. M., Zahnarzt, Korischacherstraße 6.
- Denzel** Joh. Carl August, Gewerbehalle und Mobiliarleihkasse, zur Krone, Spitalgasse 13.
- Denzler** Heinrich, Oberknecht der Postsperrhalterei von Zollinger, Mehgergasse 16.
- Depierre** Clement in Lausanne (Geschäftsführerin: Frau Dudli, geb. Locher), Rideaugfabrikation, zum Goldapfel, Hinterlauben 8.
- Depot** der evang. Bibelgesellschaft, Brühlgasse 15.
- Dejer** Joh. Georg, Speisewirth, zum Wilhelm Tell, Marktplatz 19.
- Detendre-Keller** Eug., Kaufmann, in Firma Schläpfer, Schlatter & Kürsteiner, Kornhausplatz 3.
- Deutsch** J. M. (Inhaber: Joh. Mari. Deutsch, Prokura: Johs. Deutsch, Sohn), Papier- und Schreibmaterialienhandlung, zum Gutenberg, Muttergasse 28.
- Deutsch-Scheitlin** Gustav, Kaufmann, zum Löwenhof, Korischacherstraße 45.
- Deutsch** Johs., Prokurist von J. M. Deutsch, zum Delzweig, Neugasse 16.
- Diem** Conr., Buchhalter, Moosbrüchstraße 15.
- Diem** Joh. Mr., Mehger, zur Taube, Marktplatz 6.
- Diem** Frä. Sophie, Damentonkfection, zum Landhaus, Bantplatz 7.

- Dierauer Dr. Johs.**, Professor, Linsebühlstraße 11.
- Dieth Jgfr. Anna**, Kleidermacherin, zum rothen Herz, Theaterplatz 18.
- Dieth-Nipp Alb.**, Konditor, Marktplatz 23.
- Dieth August**, Angestellter der Vereinigten Schweizerbahnen, am Bach 1.
- Dieth Konrad**, Konditor, Brühlgasse 42.
- Dieth F.**, Waisenamtschreiber, St. Georgenstraße 12.
- Dieth Hermann**, Dessinateur, zum Brunned, Teufenerstraße 24.
- Dieth Jakob**, Maler und Lackirer, am Viehmarkt 1, Wohnung zum rothen Herz, Theaterplatz 18.
- Dieth Jak.**, Schlosser, Schwertgasse 21.
- Diethelm Konr.**, Packträger, zum Bienenhof, unterer Graben 20.
- Diethelm-Fisch Jak. Paul** Utr., Kaufmann, in Firma: Blumer & Wild, zum Freienstein, St. Jakobsstraße 29.
- Diethelm Joh. Utr.**, Speisewirth, zur Eintracht, St. Magnihalden 42.
- Dietrich Jos.**, Uhrenmacher und Handel, zur Harfe, Brühlgasse 33.
- Dietrich J.**, Sohn, Küfer, Wein- und Brantweinhandlung, zum Farbhof, Metzgergasse 5.
- Dietrich Otto**, Zimmermeister, in Firma: Locher & Dietrich, zum Bauhof, Linsebühlstraße 14.
- Diety A.**, Schuhmacher, zum Speer, Neugasse 4.
- Digel Emanuel**, Schreiner, Bleicheli 3.
- Dinner Andr.**, Lehrer, untere Linsebühlstr. 11.
- Dinzer Ambr.**, Gewerbehalle, zum Pelikan, Schmidgasse 13.
- Dintheer Jak.**, Haber- und Gerstenhändler, zum Blumenstein, Rosenbergsstraße 14.
- Dinther Joh. Konr.**, Büreaudiener, zum goldenen Hirschen, Speisergasse 12.
- Dörfling Jak. Leonh.**, Packträger, zum Gutenbergs, Lämmlisbrunnen 66.
- Dörler James**, Partikular, zum Kuhhof, Blumenaustraße 1.
- Dolder Joh. Konr.**, Fabrikation mechanischer Stidereien, zum Neubrunn, Lämmlisbr. 64.
- Doppelmeyer & Tobler** (Inhaber: E. W. Doppelmeyer und G. L. Tobler), Handlung in Kaufhouthwaaren und Fabrikutensilien, Kornhausplatz 5.
- Doppelmeyer Ed. Wilh.**, Kaufmann, in obiger Firma, Korschacherstraße 5.
- Dorn Joh. Gg.**, in Firma: Mandry & Dorn, Kornhausplatz 3.
- Dornauer J. Christ.**, Hafner, Schmidgasse 6.
- Dreifuß Jak.**, Weißwaarenhandlung, St. Jakobsstraße 25.
- Dreyer Martin**, Schreiner und Glaser, zum Grünhof, Webergasse 19.
- Dudli Johs.**, Geschäftsreisender, St. Jakobsstraße 41.
- Dudli Heinr.**, Revisor der Vereinigten Schweizerbahnen, unterer Harfenberg 16.
- Dübenborfer Mr. Heinr.**, Angestellter der Vereinigt. Schweizerbahnen, Lämmlisbr. 22.
- Dünenberger Elias Kasp.**, Handlung in Spezerei- und Bürstenwaaren und Stridgarn, zum Müllerthor, auf dem Damm 13.
- Dürler-Gadina Aug.**, Colonialwaarenhandlung, zur Kette, Neugasse 19.
- Dürler Arn.**, Fabrikation mechan. Stidereien, zur Silberstrecke, am Bach 20.
- Dürler Frä. Anna**, Rätherin, Korschacherstr. 21.
- Dürler Frä. Sophie**, Glätterin, Korschacherstraße 21.
- Dürler-Bion B.**, Hauptagentur der französischen Feuerversicherungs-Gesellschaft „Phönix“ in Paris, Hauptagentur der Lebensversicherungs-Gesellsch. „la Suisse“ in Lausanne, Generalagentur der Frankfurter Glasversicherungs-Gesellschaft, Kommissionsbureau, Inhaber der Firma Schelling & Dürler, Zwirneri- und Garnhandlung in Heiden und St. Gallen, zur Laterne, Multergasse 2.
- Dürler C. L.**, Expedition, Kommission und Inkasso, Inhaber der Brückenwaage, zum Kornhaus, Kornhausplatz 8.
- Dürler Christi. Bernh.**, Sattler, Handlung in Reiseartikeln, Neugasse 17.
- Dürler David**, Senfarieregenschaft in Häusern, franzöf. Champagner und Wienermöbeln, zur Laterne, Multergasse 2.

- Dürler** Eduard, Angestellter der Helvetia, zum Stahl, Straubenzell.
- Dürler J. B.**, Exportgeschäft in Manufakturwaaren, sowie Kommission und Agentur für Vorder- und Hinter-Indien, Marktgasse 12.
- Dürler J.** (Inhaber: Joh. Dürler-Scheitlin und Jakob Dürler-Sorg), Lederhandlung, Speisergasse 28.
- Dürler-Scheitlin** Joh., in obiger Firma, Speisergasse 28.
- Dürler-Sorg** Jak., in obiger Firma, Brühlgasse 24.
- Dürler-Herzog** Joh. Jak, Ochsenmehger, zur Freundschaft, Marktplat 13.
- Dürler-Fröhlich** Joh. Jak., Privatier, Marktgasse 12.
- Dürler** Jacques, Schlosser und Mechaniker, Wassergasse 1.
- Dürler** Jakob, Angestellter der Vereinigten Schweizerbahnen, Oberstraße 26.
- Dürler** Werner, Flaschner und Lampist, Wajsergasse 1.
- Dürler** Wilhelm, Baumeister, zum Rosenhof, Rosenbergsstraße 10.
- Dürler** Seb., Buchhalter, Rorschacherstraße 21.
- Dürny** Frä. Johanna Karolina, Lehrerin, äußere Engelgasse 23.
- Dür** Frz. Emil., Landwirth, Schmidgasse 29.
- Dür** Alois Ed., Mehger, Schmidgasse 29.
- Dütschler** Johs., Kanzlist auf der Staatskanzlei, zur Tanne, unterer Harfenberg 8.
- Dusch** Lor. Kav., Kleidermacher, Moosbrückstraße 8.
- Eberhard** Hans Georg, Spezerei-, Käse-, Butter- und Zigerhandlung, Schmidgasse 3.
- Eberle** Alois, Angestellter der Helvetia, St. Jakobsstraße 1.
- Eberli-Christmann** Adolf, Postangestellter, zum Apfelberg, Laimath 21.
- Eberli** Alois, Café Restauration, zum Café Ammon, unterer Graben 30.
- Eberli** Carl Anton, Kupferschmied und Trommelfabrikant, Speiservorstadt 33.
- Eberli** Joh. Ant., Mehger und Wirth, zur Jägerrei, äußere Engelgasse 9.
- Eberli** Joh. Ulrich, Reallehrer, zum Greif, Bankgasse 13.
- Eberli** Jgfr. Kath., Spezereihandlung, Neugasse 29.
- Eberli** Jgfr. M. Barb. Karol., Handlung in Wollen- und Baumwollwaaren, unterer Graben 4.
- Eberli-Schneider** Wwe. Maria Elisa, Hut-, Mützen- und Pelzwaarenhandlung, Marktgasse 1.
- Eberli** Othm. Jak., Wirth, zu Zimmerleuten, untere Lindebühlstraße 11.
- Eberli** Mart., Stickermeister, zum Belle vue, Teufenerstraße 34.
- Ebnetter** Anton, Schuster, zum Grünberg, Moosbrückstraße 12.
- Ebnetter** David, Med. Dr., unterer Graben 2.
- Ebnetter** Herm. Daniel, Chirurg, unterer Graben 2.
- Ebnetter** Herm., Rafirabinet und Parfümeriehandlung, Speiservorstadt 9.
- Ebnetter** Jakob Anton, Wirth, zum Anter, Schmidgasse 19.
- Ebnetter** Jakob Laurenz, alt Gastwirth, zum frühern Löwen, Marktplat 13.
- Ebnetter** J. J., Spezerei- und Ellenwaarenhandlung, auf Mühled 51.
- Ebnetter-Grob** Joh. Jak., Fabrikation mechanischer Stickerien, St. Jakobsstraße 53.
- Ebnetter** Frau Louise, geb. Nietmann, Kleidermacherin, zum gold. Kreuz, Spitalgasse 12.
- Ebnetter** Thom., Schuhmacher, auf Buch, St. Georgenstraße 17.
- Ebelmann** Joh. Joach., Telegraphist, Lindenstraße 22.
- Egger** Frz. Josef, Packträger, zum Röthle, Langgass, Tablat.
- Egger** Frz. Josef, Buchhalter, Oberstraße 53.
- Egger** Herm., Telegraphist, zur Rosenau, Lindebühlstraße 20.
- Egger** Joh. Bapt., Schreiner und Möbelhandlung, Werkstätte auf dem Damm 10, Wohnung Mezgergasse 26.

- Egger J. Mich., Packträger, Lindenstraße 23.
- Egger Rob., Angestellter der Helvetia, auf dem Büchel, St. Leonhard 13.
- Eggenberger Burkhard, Stickermeister, zum Karlsfeld, Oberstraße 14.
- Eggmann Johs., Pferdeinstellung, zum alten Ueberreiterhaus, St. Kathrinengasse 10.
- Egli Herm., Angestellter der Ver. Schweizerbahnen, Kornhausplatz 2.
- Egli Jak., Schneideraufseher, Marktplatz 24.
- Egli M., Kleinholzverkauf, Lämmliabrunn. 45.
- Ehrat Joh. Wilh., Speisewirth, Repräsentant von J. Bouffard père, de la maison à Bordaues, — zur Vereinigung, Hinterlauben 18.
- Ehrbar Konr., Bedell, zur Germania, Multergasse 8.
- Ehrenzeller Karl, Juwelier, Schmidgasse 21.
- Ehrenzeller K. Aug., Apotheker, zur Löwenapotheke, Marktplatz 20.
- Ehrenzeller David, Spezereihandlung und Kleinverkauf von Getränken, Rorschacherstraße 36.
- Ehrenzeller Fr. Eliza, Privatlehrerin, zur Harfe, Brühlgasse 33.
- Ehrenzeller Emil, Kaufmann, zur Harfe, Brühlgasse 33.
- Ehrenzeller Ernst, Buchhalter, zur Harfe, Brühlgasse 33.
- Ehrenzeller-Högger G., Fabrikation mechanischer Stickerien, auf dem Damm 20.
- Ehrenzeller Gg. Friedr., Buchhalter, Brühlgasse 19.
- Ehrenzeller Frau Maria, Kleidermacherin, Brühlgasse 19.
- Ehrenzeller Fr. Louisa, Primarlehrerin, zur Hofstatt, Zeughausgasse 10.
- Ehrsam Gust., Dessinateur, zur Speisethor-mühle, vor Speisethor 2.
- Eicher Jos., Flaschner und Lampist, auf dem Damm 10.
- Eichholzer Joh. Jak., alt Feuerkommandant, Gallusstraße 36.
- Eichmann Anton, Schreiner, Spitalgasse 15.
- Eichmann Jos. Ant., Rechtsagent, Hauptver-lehr in Liegenschaften, Inzasso etc., Hauptagent der Lebensversicherungs-Gesellschaft „Concordia“ in Eöln — Frohngarten 1.
- Eickmann Cour. (Inhaber: W. Siewers), Kürschnerei, Pelz-, Hut- und Mützenhandlung, Multergasse 11.
- Eickmann Konr., Partikular, zum Bernerhaus, St. Jakobsstraße 35.
- Eidgenössische Bank, Comptoir St. Gallen. (Direktor: Carl Knauer, Kassier: Ulrich Andereg), Lindenstraße 5.
- Eigenmann Konr., Portier, Bahnhof.
- Eigenmann Gust., Redakteur der „St. Galler-Zeitung“, Wassergasse 16.
- Eigenmann Jos. Ant., Schuhmacher, Wassergasse 14.
- Eigenmann Karl, Redakteur der „Ostschweiz“, Bahnhof.
- Eisenhut Johs., mechanische Werkstätte, Mühlenstraße 7.
- Eisenring Alois Albert, Wirth, zum Storchen, Brühlgasse 21.
- Eisenring Peter Alois, Zeughausangestellter, Teufenerstraße 31.
- Eißel Carl Wilh., Professor, zur Laimathburg, St. Magniberg 12.
- Ellenbogen Abr., Partikular, zum steinernen Haus, Marktgasse 10.
- Ellenbogen David und Max, Ankauf von Habern, Baumbollabgang und Metallwaaren, St. Georgenstraße 2.
- Ellenbogen Ferd., Handlung und Fabrikation in Herren- und Damenleidern, zum steinernen Haus, Marktgasse 10.
- Elmer Joh. Peter, Fabrikant, von der Firma Elmer & Cie. in Sateins, bei Feldkirch — Poststraße 2.
- Elmer Rud., Büchsenmacher und Waffenhandlung, zum Färbbhof, Weggergasse 5.
- Emden M. Ph., Fabrikation und Handlung in Rideaug, St. Leonhardsstraße 7.
- Endtner Gottl. Ad., Tapeziter, Möbelhandlung und Depot von Wienermöbeln, Neugasse 10.
- Engelbert Hermann Dr., Rabbiner, Schützen-gasse 14.

- Engeler** J. Cöl., Adjunkt der kath. Administrationsrathskanzlei, zur Neure, Neugasse 10.
- Engeler** Frau, Kleidermacherin, Neugasse 10.
- Engeler** Jos. Ant., Kleidermacher und Reiniger, zur Reblauben, Speiservorstadt 4.
- Engesser-Greusling** Jos. Ant., Spezereihandlung und Kleinverlauf von Getränken, Linsebhühlstraße 11.
- Engler** Adolf, Kaufmann, zur Rosenau, Speiservorstadt 1.
- Engler** Aug., Glaser, Handlung in Glas- und Porzellanwaaren, Kochgeschirr, Spiegel- und Goldbleiben, Speiservorstadt 7.
- Engler** Joh. Barb., Kleidermacherin, zu den Schweizeralpen, Kirchgasse 10.
- Engler**-Züblin Carl, Partikular, zum Brühlgarten, Korschacherstraße 14.
- Engler** Carl Heinr., Kaufmann, in Firma: Sebastian Scheitlin, Sohn, zum Seelhaus, Speiservorstadt 11.
- Engler** Christian Friedr., Metzger und Wirth, zum Steinbock, Speicherstraße 6.
- Engler** Daniel Seb., Tuchsheerer, zum Rosenhügel, Lämmlißbrunnen 63.
- Engler** David Arnold, Konditor, zur Ceder, Speisergasse 23.
- Engler** Emil, Küfer, am Viehmarkt 7.
- Engler** Fräulein Emilie, Telegraphistin, Markt-gasse 16.
- Engler** Friedrich Carl, Jacquardweber, zum Näfenader, Steingrube 34.
- Engler-Wetter** G., Partikular, Bahnhofstraße 14.
- Engler** Heinr. Albert, Bäcker, Metzgergasse 22.
- Engler** Herm., Messerschmied, zum Kranich, Goliathgasse 19.
- Engler** Joh. Kay., Sattler und Tapezirer, St. Jakobsstraße 42.
- Engler** Fräulein Johanna, Inhaberin der Firma Frau Wild-Hausknecht, Speisergasse 15.
- Engler** J. Heinr., Uhrenmacher, auf Mühleck 31.
- Engler** J. J., Weiberaufseher und Schwimm-lehrer bei den Weißern, Mühleck 54.
- Engler** Joach. Aug., Bannwart, zur Bestung, Goliathgasse 22.
- Engler** Johs., Uhrenmacher und Verwalter der Almosenstube, Markt-gasse 16.
- Engler** Joh. Heinr., Speisewirth, zur schönen Aussicht (vormals Geß) Speicherstraße 28.
- Engler-Wild** Joh. Jak., Angestellter der Helvetia, zur Tulpe, Korschacherstraße 30.
- Engler** Joh. Urr., Metzger, Speiservorstadt 31.
- Engler** Joh. Mich., Schlosser, innere Engel-gasse 13.
- Engler-Schirmer** Joh. Urr., Maschinenagent, besorgt An- und Verkauf von Liegen-schaften und Fabriken u., zur Laterne, Multergasse 2.
- Engler** Fräulein Julie, Handlung in Damenton-fektion, Regen- u. Sonnenschirmen, Schmid-gasse 21.
- Engler** Leonh., Wirth, zum grünen Baum, Theaterplatz 5.
- Engler** Ludwig Eduard, Architekt, zur Kanone, unterer Graben 8.
- Engler** Ulrich, Konditor, innere Engelgasse 5.
- Engwiler** Frau Anna Kath., geb. Schlabrizzi, Schuhmacher, innere Engelgasse 12.
- Engwiler** Gustav, Bürstenfabrikation und Handlung, Marktplatz 24.
- Engwiler** Jak. Christ., Bäcker, Gallusplatz 26.
- Engwiler** Johs., alt Metzger, zum Gewerbe-hof, innere Engelgasse 23.
- Engwiler** Seb., Privatier, unterer Graben 40.
- Engwiler** Fräulein Susanna, geb. Meyer, Kost-geberin, unterer Harfenberg 11.
- Eng** Joh. Jak., Telegraphist, Korschacherstr. 26.
- Eng** J. M., Spezereihandlung, zur Thätigkeit, Linsebhühlstraße 20.
- Engler** Josef, Spezereihandlung und Kleinver-lauf von Getränken, Linsebhühlstraße 11.
- Epp** Joh., Wurstler, Speisergasse 14.
- Epp** Carl Ulrich, Metzger und Kuttler, Spital-gasse 7, Brühlgasse 1.
- Epper** Albert, Angestellter der Vereinigten Schweizerbahnen, zum Grüngarten, untere Linsebhühlstraße 9.
- Epper** Johs., Partikular, Korschacherstraße 26.
- Eppenberger** Georg, Kaufmann, zum Schön-thal, Poststraße 23.
- Erf** August, Sattler, St. Jakobsstraße 67.

- Grpf A. Barth**, Metzger, zum Tannenbaum, Theaterplatz 2.
- Grpf David**, Metzger, St. Jakobsstraße 32.
- Grpf Emil**, Kaminfeger, St. Georgenstraße 2.
- Grpf-Kuhn G.**, Angestellter der Vereinigten Schweizerbahnen, Webergasse 20.
- Grpf Wwe.**, geb. Stähelin, Nätherin, St. Jakobsstraße 32.
- Ersparnikassa der Genossenschaft St. Gallen** (Verwalter: D. L. Rheiner), zum Stadthaus, Bankplatz 8.
- Ersparnikassa des kaufm. Direktoriums** (Kassier: G. C. Kirchhofer), zum Engelskopf, Bankplatz 9.
- Ersparnikassa der St. Gallischen Hypothekarkassa** (Kassier: Benedikt Wächter), zur Bank, Bankgasse 1.
- Gschmann Johs.**, Kaufmann, Rosenbergr. 11.
- Gf Konrad**, Schuster, zum Bärl, Neugasse 6.
- Etienne & Choppin** (Inhaber: Georges Eymard Etienne und Louis Choppin in Paris, Geschäftsführer: Alfred Gähwiller), Fabrikation u. Handlung in Grobstickereien, zum Schönthal, Poststraße 23.
- Etter Albert & Cie.** (Inhaber: Joh. Georg Albert Etter und Karl Hönig), Fabrikationsgeschäft in Grob- und Maschinenstickereien, zum Grünhof, Webergasse 19.
- Etter Albert**, Kaufmann, in obiger Firma, Speicherstraße 18.
- Etter Joh. Jak.**, Klaviermacher, zum Löwen, Spitalgasse 22.
- Eugster & Sonderegger** (Inhaber: Wilhelm Eugster-Bodmer und M. Sonderegger-Neuweiler), Fabrikation und Handlung in Grobstickereien, oberer Graben 20.
- Eugster-Bodmer Wilh.**, Kaufmann, in obiger Firma, oberer Graben 20.
- Eugster-Brägger Ant.**, Kupferschmied und Flaschner, Handlung in Küchengeschirr, Goliathgasse 26.
- Eugster Gebr.** (Inhaber: Konrad und Ulrich Eugster), Fabrikation mechan. Stickereien, St. Jakobsstraße 36a.
- Eugster Konr.**, Fabrikations-Geschäftsführer, zum Gartenhaus, St. Leonhard 21.
- Eugster Jakob**, Packträger, zur Fröhlichkeit, Vinsbühlstraße 19.
- Eugster Johs.**, Handlung in Spezereiwaaeren, Korschacherstraße 19.
- Eugster Jos.**, Packträger, Mehrgasse 25.
- Eugster Seb.**, Partikular, zum Schweizerhaus, Rosenbergrstraße 19.
- Faber Heinrich Theod.**, Kleidermacher, innere Engulgasse 6.
- Fackler-Wild J. B.**, Wirth, zur Taube, Markt-  
platz 6.
- Fach J. W. & Cie.** (Inhaber: F. W. Fach in St. Fiden, Prokuratör: M. Winiger), Handlung in Tuch- und Manufakturwaaeren en gros, Brühlgasse 1.
- Fähule Remigius**, Zimmermeister, Rosenbergrstraße 19a.
- Färber Joh.**, Wirth, zum Bod, innere Engulgasse 1.
- Fähler Wt.** (Inhaber: Xaver Stoffel), Handlung in Lüll, Cambrie und Batiste, Bahnhofsstraße 15.
- Fähler Frz.**, Käs-, Schmalz-, Ziger-, Spezereiwaaerenhandlung, Kleinverkauf von Getränken, Mehrgasse 14.
- Fähler H.**, Partikular, Lämmli-brunnen 50.
- Fähler Joh. Jak.**, Dessinateur, unterer Harsenberg 14.
- Fähler Joh. Ulrich**, Stickereidrucker, Oberstraße 26.
- Fähler Josef Anton**, Landwirth, zur obern Biige, Mühled 53.
- Fäh Joh. Jakob**, Gutmacher, zum Seelenhaus, Speijervorstadt 11.
- Faller Eugen**, Architekt, großer Brühl 7.
- Faker August**, Droschkenhalter, zum Schweizerbund, Multergasse 10.
- Faker J.**, Fuhrmann, zum Steinachhof, am Bach 11.
- Federer Felix Aug.**, Fabrikation mechanischer Stickereien, zum Bäumle, Schmidgasse 18, auch in Freidorf.
- Federer Joh. Josef**, Spezereihandlung, Kirchgasse 1.



Federer Jos. Ant., Speisewirth, zum Bäumle, Schmidgasse 18.

Federer Jos. Ant., Wirth, zur Tanne, Bankplatz 4.

Fehr Albert, Bankangestellter, Speisergasse 38.

Fehr Adolf, Med. Dr., Lindenstraße 3.

Fehr Carl Aug., Procurist der Firma L. Hochreutiner, St. Jakobsstraße 7.

Fehr-Schelldorfer Carl, Angestellter der Helvetia, zur Harfe, Brühlgasse 33.

Fehr Ed., alt Briefträger, am Bach 3.

Fehr-Klauser Edmund, Kaufmann, in Firma: J. C. Fehr, Lindenstraße 3.

Fehr Heinrich, Gießereiaufscher, unterer Harfenberg 16.

Fehr Georg Friedrich August, Buchhändler, von Firma Huber & Cie., zum Felsenhof, Schmidgasse 16.

Fehr Joh. Albr., Privatier, Speisergasse 38.

Fehr J. C. (Inhaber: Ernst Edmund Fehr und Eduard Schlegel), Mousselinwaarengeschäft, Lindenstraße 8.

Fehr Max Albert, Kaufmann, Procurist der Firma H. Th. Beck, Sohn, zum Felsenhof, Schmidgasse 16.

Fehr Wwe. Susanna, geb. Jth, Kleidermacherin, zur Tulpe, Rorschacherstraße 30.

Fehr-Fels Wilhelm, Kaufmann, in Firma: Verlocher & Fehr, Poststraße 17.

Fehrlin August, Schlosser, zur Schmiede, Bleicheli 17.

Fellmann Anton, Gastwirth, zum Hirschen, Marktplatz 15.

Fels Konrad, Eisenhandlung, Goliathgasse 27, Wohnung St. Jakobsstraße 42.

Fels Laurentz, Eisenbahnkondukteur, auf dem Damm 7.

Fels Frau Mathilde, Ausrüsterei, auf dem Damm 7.

Feuerstein Johs., Hafner, St. Jakobsstraße 44.

Fiechter Johs., Schuster, Mühleck 52.

Fideck Frau Bertha, geb. Deiß, Kleidermacherin, zur Tulpe, Rorschacherstraße 30.

Fisch Joh. Konr., Briefträger, Webergasse 8.

Fischbacher Christian (Inhaber: J. U. Fischbacher-Schoch und Christian Fischbacher-Anderes), Fabrikation von Mousseline, Jaconat, Cambrie und gefärbten und bleichten Baumwolltüchern, Badianstraße 6.

Fischbacher-Reich (Inhaber: J. J. Fischbacher, Procuratrer: Gust. Oberholzer), Fabrikation mechanischer Stidereien, Bleicheli 6.

Fischbacher-Anderes, Christian, Kaufmann, in Firma: Christian Fischbacher, Badianstraße 6.

Fischbacher-Schoch J. U., Kaufmann, in Firma: Christ. Fischbacher, St. Leonhardsstraße 20.

Fischbacher Johs., Geschäftsführer bei G. Sand & Cie., zum Brunnenberg, Speisergasse 1.

Fischer W., Coiffeur, zur Harfe, Brühlgasse 33.

Fisch Jakob, Drechsler, Handlung in Drechslerwaaren, Rauchrequisiten und Spazierstöcken, zum Eichbaum, Meggergasse 20.

Flaigg Gust. Adolf, Tapezيرer, Lager in Rouleaux und Fenstergerarnituren, zur Traube, Goliathgasse 34.

Flegel Stephan, Monteur, zum Vögeli, Speisergasse 27.

Flury Christian, Lehrer und Hausvater an der Rettungsanstalt, Wassergasse 24.

Flury Joh. jgr., Stickermeister, zum alten Hecht, Oberstraße 18.

Folie Frz. Florian, Kleidermacher, zum Landhaus, Bahnhofstraße 6.

Fornaro Josef Kaver Theod., Mitglied der Direktion der Vereinigten Schweizerbahnen, im Garten, Lindenstraße 24.

Forrer-Warrillow Joh. Rud., Kaufmann, in Firma: Moutarde, Forrer & Cie., St. Leonhardsstraße 22.

Forstamt der Genossenschaft St. Gallen (Verwalter: Johs. Bohl, Adjunkt: Jul. Zwan Aegidius Tschudi), zum Stadthaus, Bankplatz 8.

Forster Carl, Baumeister und Architekt, Blumenaustraße 4.

Forster David, Bauunternehmer, zum Apfelberg, Laimath 21.

- Forster** Jakob Rudolf, Handlung in Honig, Latwerge, Spezerei- und Leigwaaren, zum kleinen Bären, Spei ergasse 13.
- Forster** Wwe. Eljab., geb. Kradolfer, Gastwirthin, zur Anjel, St. Jakobsstraße 5.
- Forster** Johs., Schuster, Laimath 7.
- Forster** Joh. Jak., Dessinateur, Gallusstr. 30.
- Forstner** Wilh., Angestellter der Vereinigten Schweizerbahnen, zum Neuhof, innere Engulgasse 7.
- Forstner** Frau Maria Eljab., Ausrüsterei, zum Neuhof, innere Engulgasse 7.
- Forster** Samuel, Komptabilitätschef der Vereinigten Schweizerbahnen, zum Felsengrund, St. Georgenstraße 7.
- Frank** Karl, Buchbinder und Cartonnagearbeiter, zum Anker, Bankgasse 7.
- Frank** Joh. Oswald, Kleidermacher, Brühlgasse 20.
- Franckfnacht** Frau Theresia, geb. Müller, Modistin, zu Dreikönig, Speiervorstadt 10.
- Fraustadt** Karl, Fabrikation und Handlung in Weißwaaren und Maschinenstickereien, Davidsstraße 4.
- Fresfel** Arn., Dessinateur, Sternenaackerstr. 1.
- Frehner** Arn., Metzger, Schwertgasse 15.
- Frehner** Johs., Eier- und Geflügelhandlung, zur Fröhlichkeit, Linsebühlstraße 19.
- Frehner** Johs., Schrifffeszer, zum National, Schmidgasse 24.
- Frei** Arnold, Lehrer, in St. Fiden.
- Frei** Konrad, Schlosser, Lämmlißbrunnen 43.
- Frei** Jak., Dessinateur, unterer Harfenberg 11.
- Frei** Joh. Heinrich, Sattler und Tapezirer, Speicherstraße 8.
- Frei** Johs., Zimmermann, auf dem Damm 9.
- Frei** Joh. Bapt., Konditor, Neugasse 12.
- Frei** Johs., Kunst- und Handlungsgärtner, zum Pfauen, St. Jakobsstraße 4.
- Frei** Ludwig, Angestellter der Helvetia, zum Tannenhof, Linsebühlstraße 10.
- Frei** Rudolf, Wirth, zur Freundschaft, Speiervorstadt 57.
- Freimaurerloge** „Concordia“, zum Stadthaus, Bankplatz 8.
- Freitag** Jakob, Maler, Handlung in Farbwaaren, Bürsten und Pinsel, Rauchrequisiten, Cigarrren und Tabak, Theaterplatz 17.
- Freitag** Josef Mich., Sticker und Geschäftsführer der Wirthschaft zum Steingruble, Steingrube 28.
- Frey-Walser** J. J. (Inhaber: Erben von Frei-Walser sel.), Leinwandhandlung, zur goldenen Schere, Muttergasse 39.
- Frend** Joh., Vorsteher der Blumenauschule, großer Brühl.
- Frick** Georg Ludwig, Tapezirer, zum Ruhberg, Moosbrückstraße 18.
- Frischknecht** J. J., Kaufmann, zum Brunned, Teufenerstraße 24.
- Frischknecht** Anna Barb., Weißnätherin, zum Brunned, Teufenerstraße 24.
- Frischknecht** C. F., Buchhalter, zum Steined, Teufenerstraße 21.
- Fritsch** Wwe. Elij., Schreiner, Brühlgasse 28.
- Fritsch** Jgfr. Maria Josepha, Krämerin, St. Jakobsstraße 38.
- Fröhlich** Wwe. Margr., geb. Wilhelm, Metzger, zum Hektor, Spei ergasse 29.
- Frommer** Frau Sophie, geb. Volland, Glätterin, Brühlgasse 37.
- Früh** Barth., Stickermeister, Mühled 55.
- Früh** J. J., Möbelfabrikation, zum Friedhofgraben, unterer Graben 38.
- Früh** J., Fabrikation von Kettenstich- und Appreturmaschinen, gußeisernen Gähnen und Reparaturwerkstätte, unterer Harfenberg 2.
- Füller** K. A., Sohn, Zimmermeister, in Firma: Sprecher & Füller, Speicherstraße 14a.
- Füller** Karl, Zimmermeister bei H. Lorenz, Speicherstraße 14a.
- Fürer** Wwe. Maria Karolina, geb. Gemperti, Wirthin, zum Landek, Speicherstraße 11.
- Fürer** Rudolf, Buchhalter, unterer Harfenberg 12.
- Fürst** Jakob, Modelstecher, zur Löwengrube, Steingrube 32.
- Fühmann** Leonhard Wilhelm, Telegraphist, Bleicheli 2.
- Fuchs** Andr., Handelsmann, Laimath 24.

**Fuhrmann-Huber S.**, Antiquitätenhandlung und Feiltragerei, zur Blume, Brühlgasse 12.  
**Furrer Alf.**, Commis, zur Baumschule, Teufenerstraße 18.  
**Furrer Jofr. Anna Margr.**, Glätterin, zum rothen Herz, Theaterplatz 18.  
**Furter B.**, Uhrenhandlung, zum Ahornbaum, Schmidgasse 30.

**Gadina Friedr.**, Stickermeister, Oberstraße 12.

**Gähwiler-Müller Alfred**, Kaufmann, Geschäftsführer der Firma Etienne & Choppy, zum Moosheim, St. Jakobsstraße 64.

**Gahler Jos. Kasp.**, Speisewirth, zum Träubel, St. Jakobsstraße 68.

**Gahler J. J.**, Parquetier, zum Bögeli, Speisergasse 27.

**Galluffer Friedrich**, Lehrer, zum Sternen, Muttergasse 19.

**Galluffer-Altenburger Frau Elija**, Damenschneiderin, zum Sternen, Muttergasse 19.

**Gally Joh. Wilh.**, Tapezierer und Wirth, Lager in Polstermöbeln, Koulaur und Vorhanggarnituren, zum Hirschi, Schmidgasse 7.

**Ganahl J. A.**, Gypfer, Lämmlibrunnen 42.

**Gasfabrik** (Aktiengesellschaft, Direktor: Otto Zimmermann), Werkstätte für Erstellung von Gas- und Wasserleitungen, am Bach 10.

**Gasthof-Aktiengesellschaft „St. Galler-Hof“**, Lindenstraße 18.

**Gaudin Dav**, Hutmacher (Inhaber der Firma J. C. Bion), zum Handelshaus, Markt-gasse 23.

**Gay Bernhard**, maitre tailleur, zur goldenen Schere, Muttergasse 39.

**Gegenschütz Johs.**, Angestellter der Helvetia, zum Hirschi, Schmidgasse 7.

**Geiger Frz. Josef**, Kleidermacher, zum Buchenbaum, Speiservorstadt 43.

**Geiß Peter**, Schuier, Laimath 12.

**Geißberger Samuel**, Dessinateur, auf dem Harienberg, St. Georgenstraße 19.

**Geiser Arnold**, Agent der Genfer Lebensversicherungsgesellschaft, zum Tannenhof, Linsebhühlstraße 10.

**Geismar Abraham**, Kaufmann, in Firma: Guggenheim, Geismar & Rördlinger, St. Leonhardsstraße 23.

**Gemmi-Sturzenegger J.**, Buchhändler, unt. Linsebhühlstraße 16.

**Gemperli Josef Ant.**, Landwirth, St. Magniberg 11.

**Gemperli Wwe. Anna Maria**, Obsthändlerin, St. Magniberg 11.

**Gemperli Frau Barb. Elisa**, Handlung in Spezere waaren und Strickgarn, zur Befung, Goliathgasse 22.

**Gemperli Josef**, Geschäftsführer der Wirthschaft zum Schweizerbund, Muttergasse 10.

**Genossenkassieramt** (Kassier: D. Scheitlin-Käf, Buchhalter: D. L. Rheiner-Geß), zum Stadthaus, Bankplatz 8.

**Gerig Wwe. M. Franziska**, geb. Urjehler, Karloffeln-, Obst- und Spezereihandlung, Mehrgasse 6.

**Germann Joh. Jakob**, Küfer und Wirth, zur Steinach, Zeughausgasse und Moosbrücke 9.

**Germann Hel. Amalie**, Modistin und Modehandlung, zur Fortuna, Marktplatz 28.

**Gerschwyler Karl**, Privatier, untere Linsebhühlstraße 18.

**Gerschwyler J. P.**, Vergolder, zu St. Laurenten 28.

**Gerschwyler Jakob Andr.**, Spitalgebühren-einzieher, zum Schwan, Spitalgasse 25.

**Gerschwyler Maria** und **Elisabetha**, Kleidermacherinnen, zum Schwan, Spitalgasse 25.

**Gerster Sebastian**, Zugführer, zum Karlsthal, Oberstraße 16.

**Gerung Christoph**, Angestellter der Kantonalbank, im Stahl, Straubenzell.

**Gerung Jakob Viktor**, Privatier, zur Baumschule, Teufenerstraße 20.

**Gescheider Karl August Franz**, Direktor der Deutsch-Schweizerischen Kreditbank, zum Froberg, Poststraße 22.

**Geiser Albert**, Chirurg, zum Grünthal, St. Jakobsstraße 9.

**Geiser Frz. Jos.** (Inhaber: Wittwe Maria Geiser und Joh. Fridolin Geiser, Sohn), Baumwollwaarenhandlung, Fahnen- und

- Flaggenleihanstalt, zum Handelshaus, St. Laurenzen 23.
- Gefer** Joh. Gebhard, Landökonom und Speisewirth, zum Linsebühl, Steingrube 26.
- Gefer** Josef, Feiltrager, Mühle 51.
- Gefer** Frau Maria Anna, Modistin und Blumenmacherin, Mühle 51.
- Gefer** Paul Emilian, Polizeidiener, untere Linsebühlstraße 22.
- Giezendanner-Kellenberger** Johs., Handlung in Spezereiwaaeren, Kleinverkauf von Getränken und Salzverkauf, innere Engelfasse 22.
- Gigar** Paul, Korrespondent der Kantonalbank, zum Schweizerhaus, Rosenbergsstraße 19.
- Giger** Joh. Bapt., Chirurg, zum Rosenstock, Schmidgasse 2.
- Giger** Haak, Schuster, Kirchgasse 7.
- Giger** Frau Kath., geb. Baumgartner, Weisnätherin, Mezgergasse 22.
- Girardin** Paul, Hutmacher und Huthandlung, Mezgergasse 13.
- Girtanner** Daniel Jakob, Kürschner, Pelzwaaren-, Hut- und Mützenhandlung, Neugasse 2.
- Girtanner** Georg Alb., Med. Dr., zur Einigkeit, Neugasse 32.
- Girtanner** Karl, Med. Dr., zur Kugel, Spitalgasse 24.
- Glaus** Josef Eduard, Kommissions- und Agenturgeschäft, z. Heimath, St. Kathrinengasse 2.
- Glinz** Daniel, Mezger, äußere Engelfasse 20.
- Glinz** Daniel, Mezger und Wirth, zum Tempel, Brühlgasse 7.
- Glinz** Georg, Gastwirth, zum Schiff, Muttergasse 24.
- Glinz** Joh. Jakob, Schuster, Laimath 10.
- Glinz** J. J., Hafner, Brühlgasse 41.
- Glinz** Johs., Ochsenmezger, Theaterplatz 11.
- Glinz** J. J., Flaschner, St. Magnihalden 7.
- Glinz** Karl Robert, Mehl-, Mus- und Gebäckwaarenhandlung, Marktgasse —.
- Gloggler** Josef, Kleidermacher, Kirchgasse 1.
- Gloor** Jakob, Lehrer im Waisenhaus, Bahnhofstraße 9.
- Gloor-Dexle** Samuel, Angestellter der Vereinigten Schweizerbahnen, zum Schweizerhaus, am Viehmarkt 9.
- Gmür** Karl Friedr., Justizsekretär, zum Lerchenfeld, Rorschacherstraße 42.
- Gmür** G., Schuhmacher, Speiservorstadt 51.
- Gmür** Leonhard, Kantonsrichter und Präsident des kathol. Administrationsrathes, zum Lerchenfeld, Rorschacherstraße 42.
- Göldi A. & Cie.** (Inhaber: Arnold Göldi, Prokuraträger: M. Rutz), Fabrikations- und Exportgeschäft in Maschinensticereien, Poststraße 24; Filialen in London und New-York.
- Göldi** Eduard Traugott, Postangestellter, Chef des Zeitungsbüreaus, zum Wausfeld, Oberstraße 6.
- Göldi** Joh., Packträger, Brühlgasse 22.
- Göllner** Joh. M., Schreiner, zu St. Magniberg, Rosenbergsstraße 3.
- Götti** Johs., Flaschner und Ofenarbeiter, Schmidgasse 6.
- Göth-Specker** J., Kaufmann, zum Augarten, Poststraße 21.
- Götinger** Dr. Ernst Wilh., Professor, untere Linsebühlstraße 28.
- Gonzenbach** Gebr. (Inhaber: Alfred August Gonzenbach und Karl Emil Viktor Gonzenbach), Exportgeschäft in weißen und bunten Baumwollwaaren, Vadianstraße 7.
- Gonzenbach** J. B. (Inhaber: Jak. Barth. Gonzenbach), Mercerie- und Bonneteriegeschäft en gros et en détail, Schmidgasse 15.
- Gonzenbach** Alfred August, Bankpräsident und Kaufmann, in Firma: Gebr. Gonzenbach, oberer Graben 18.
- Gonzenbach** Karl Emil Viktor, Kaufmann, in Firma: Gebr. Gonzenbach, Präsident des kaufm. Direktoriums, Vadianstraße 7.
- Gonzenbach** Eugen, Dr. jur., Stiftsarchivar, am Berg, Rosenbergsstraße 3.
- Gonzenbach-Högger** Kaspar Laurenz, Bier- und Eishandlung, Badanstalt zum Löschlebad, Marktplatz 12.
- Gonzenbach** Emil Oskar, Med. Dr., oberer Graben 18.

- Gonzenbach** Heinrich, Kaufmann, in Firma: Kessler & Gonzenbach, Badianstraße 7.
- Gonzenbach C. A. & Cie.** (Inhaber: C. A. Gonzenbach und H. Burkhard-Mors in Zürich, Profuraträger: August Burkhard), Fabrications- und Kommissionsgeschäft in mechanischen Stickerien, zum Rosengarten, Lindenstraße 19.
- Good J. M.**, Geschäftsagent, Agent des Auswanderungsbüreaus von Otto Storer in Basel, — zum Anker, Schmidgasse 19.
- Good J. M.**, Bahnhoffassier, zum Zimmergarten, Rosenbergsstraße 17.
- Gorbach J. Gg.**, Schlosser, Zeughausgasse 4, Wohnung Speiservorstadt 9.
- Gorgot & Pergez**, Inhaber der spanischen Weinhalle, zum Engel, Marktplatz 18, innere Engelfasserie.
- Gorini & Cie.** (Inhaber: Carl Josef Wilh. Gorini), Fabrications- und Exportgeschäft von St. Galler Artikeln, am Berg, Rosenbergsstraße 2.
- Gorini Carl**, Inhaber obiger Firma, Rorschacherstraße 15.
- Gosweiler** Konrad, alt Meßmer, St. Leonhard 5.
- Grab Wwe. Kath.**, geb. Zehnder, Ausrüferei, zum Pelikan, Schmidgasse 13.
- Gräminger** Konr., Metzger, St. Jakobsstr. 20.
- Gräser-Suter** (Inhaber: Johs. Gräser), Handlung in Tuch, Putzstoffs, Wollens, Baumwoll- und Leinenwaaren, Shawls, Teppiche und Confection, zum Sängershaus, Theaterplatz 3.
- Graf Konr.**, Konditor, zur Nachtigall, Speisergasse 9.
- Graf H. C. von Holten**, Rentier, zum Westend, St. Leonhardsstraße 14.
- Graf Joh. Nikl.**, Pferdeeingstellung, zum Köhli, oberer Graben 5.
- Graf J. Josef**, Buchbinderei und Cartonagegeschäft, unterer Graben 32.
- Graf J. C.**, Partikular, zum untern Tigerberg, Rosenberg 3.
- Graf Joh. Valentin**, Postangestellter, Theaterplatz 11.
- Graf-Habisreutinger** Frau Kath., Zwirnerer für Sticksarn, Mühleck 32, Wohnung Schmidgasse 21.
- Graf-Nibi M.** (Inhaberin: Wittwe Maria Graf, geb. Nibi), Modehandlung, neben dem Theater, St. Katharinengasse 4.
- Graf Samuel**, Professor, Speicherstraße 20.
- Graf Samuel**, Angestellter der Vereinigten Schweizerbahnen, unterer Graben 33.
- Graf Sebastian**, Schriftsetzer, zum Grünbühl, Linsebühlstraße 16.
- Graf Frau Elisa**, Modistin, zum Grünbühl, Linsebühlstraße 16.
- Graf Werner**, Cementbauunternehmer, Lager in Cementplatten und Röhren, zum Pflanzgarten, St. Leonhardsstraße 3.
- Granolleras F.**, Weinhändler und Wirth, zur spanischen Weinhalle, Schmidgasse 10.
- Greinacher** Heinrich, Fabrication und Lager in Schuhwaaren, zur Harmonie, Speisergasse 20.
- Gremli Joh. Heinrich**, Telegraphist, zum Landek, Speicherstraße 11.
- Gresching Josef**, Bäcker, Mühleck 34.
- Grob-Rajshle & Cie.** (Inhaber: J. Grob-Rajshle hier und Emil Beyer in Degersheim), Fabricationsgeschäft in Maschinenstickerien und mechanischen Handgeweben, zum Schanzenberg, St. Georgenstraße 8, Magazin zum Köhli, Webergasse 5. In St. Gallen, Degersheim und Urnäsch.
- Grob Aug.**, Pfarrer am Linsebühl, im Pfarrhaus, Steingrube 25.
- Grob Wwe. Barb.**, geb. Kreis, Weisknätherin, zum untern Tigerberg, Rosenbergs 3.
- Grob Karl Friedr.**, alt Schmied, zur Harfe, Speisergasse 33.
- Grob Frä. Emma**, Handlung in Baumwollwaaren und Confection in Frauenunterkleidern und Jacken, Brühlgasse 27.
- Grob Georg**, Schreiner, Lämmli-brunnen 16.
- Grob G.**, Kaufmann, z. Helm, Speisergasse 37.
- Grob-Ottinger G.**, Kaufmann, untere Linsebühlstraße 24.
- Grob Frä. H.**, Kleidermacherin, Rorschacherstraße 22.

- Grob Josua**, Angestellter der Helvetia, unterer Graben 14.
- Grob Joh. Eduard**, Sekretär des kantonalen Kriegskommissärs, z. Bad, Speiservorstadt 5.
- Grob Jsaak**, Fabrikation mechan. Stickerien, zum Adlerberg, Laimath 8.
- Grob-Freund J.**, Fabrikation mechanischer Stickerien, auf dem Damm 22.
- Grob J. H.**, Spezereihandlung, St. Jakobsstraße 73, Filiale Speiservorstadt 54.
- Grob J. W.**, Wechsel- und Effektenagentur, zum Froberg, Poststraße 22.
- Grüner Frz. K.**, Tapezierer, Lager in Polstermöbeln und Fensterdecorationsartikeln, Poststraße 24.
- Gröying Konrad**, Schuhmacher, zur schönen Aussicht (vormals Gef.), Speicherstraße 28.
- Groß Frau Kreszenzia**, geb. Bischof, Kleidermacherin, zur Fröhllichkeit, Lindebühlstr. 19.
- Groß Ludwig**, Schuhmacher und Schuh- und Stiefelhandlung, Weggergasse 24.
- Groß Jakob**, Lehrer im Waisenhaus, Lahn-  
hofstraße 9.
- Großmann Moriz Ignaz**, Direktor der Helvetia, Bahnhofstraße 10.
- Grubenmann Ad.**, Med. Dr., zum Varnbühl, St. Magniberg 3.
- Grubenmann Johs.**, Commis, zum Lindenhügel, Oberstraße 5.
- Grübler Johs.**, Appreteur, in Firma: Niklaus Mehmer, St. Leonhardsstraße 9.
- Grübler-Graf G.**, Kaufmann, zum Westend, St. Leonhardsstraße 14.
- Grüninger Heinrich**, Sohn, mechanische Werkstätte, Mühlenstraße 10.
- Grütter Wwe. Elisabetha**, geb. Schoop, Spezereihandlung, unterer Harfenberg 12.
- Grütter J. W.**, Direktor der Kreditanstalt, unterer Graben 31.
- Grunder Joh. Georg**, Zimmermeister, Mor-  
schacherstraße 21.
- Grunder Josef Jul.**, Kaminfeger, zum Wild-  
egg, Speicherstraße 15.
- Grunder Jgfr. Sufette**, Glätterin, Moosbrück-  
straße 13.
- Gschwend Aug. Benjamin**, Uhrenmacher und  
Handlung, zur Meise, Multergasse 34.
- Gschwend Jgfr. A.**, Weihnätherin, Mühled 51.
- Gschwend Joh. Jakob**, Adjunkt der Kreditan-  
stalt, zur Veränderung, Teufensstraße 16.
- Gschwend Jgfr. Josephine**, Maschinennätherin,  
zur Meise, Multergasse 34.
- Gschwend Karl Joh. Jakob**, Verwalter beim  
Konsumverein, St. Georgenstraße 12.
- Gschwend Frz. Lina**, Kleidermacherin, St.  
Georgenstraße 12.
- Gschwend Stephan**, Lithographie und Präg-  
anstalt, zum Arenenberg, unt. Harfenberg 17.
- Gschwind Friedr. Josef**, Telegrapheninspektor,  
Postgebäude, Poststraße 27.
- Gsell August**, Drochthenthaler, zum Blumen-  
schein, Rosenbergsstraße 14.
- Gsell-Stt Gustav**, Kaufmann, Repräsentant  
der Firma Gsell & Cie. in Alexandria und  
Kairo, — Rosenbergsstraße 9.
- Gsell-Lutz J. W.**, Wechsel- und Werthpapier-  
geschäft, Vertreter der Firma F. Huber & Cie.  
in Rio de Janeiro mit Generalvollmacht, —  
zum Röheli, Rosenbergsstraße 26.
- Gubler Jak.**, Schuhmacher, zum Anker, Spei-  
servorstadt 55.
- Gubler Johs.**, Drochthenthaler, Bleicheli 12.
- Gubler Konr.**, Kassier der Vereinigten Schwei-  
zerbahnen, unterer Harfenberg 12.
- Gubler Joh. Gg.**, Zimmermann, zum Schloß-  
garten, Länmlisbrunnen 31.
- Gübeli Balthazar Christian**, Zugführer, zum  
Schweizerhaus, Rosenbergsstraße 19.
- Gügi Johs.**, Schuster, Zeughausgasse 3.
- Güntensperger Alois**, Professor, Gemeinde-  
haus St. Fiden.
- Güterverwaltung der Genossenschaft St.  
Gallen** (Verwalter: Heinr. Wahrenberger),  
zum Stadthaus, Bankplatz 1.
- Guggenbühl Heinrich**, Hauptagent der schwei-  
zerischen Rentenanstalt in Zürich, für den  
Kanton St. Gallen, zum Weinberg, Multer-  
gasse 21.
- Guggenheim, Geismar & Nördlinger** (In-  
haber: Jsaak Moies Guggenheim, Abraham  
Geismar und Jak. Nördlinger), Fabrikation

- von Aibeauz und mechanischen Stickereien und Export sämmtlicher St. Galler Artikel, zur Flasche, Speisergasse 11.
- Guggenheim** Karl, Kaufmann, in Firma: Hirschfeld-Guggenheim, zum rothen Haus, Theaterplatz 1.
- Guggenheim** Isaal Moses, Kaufmann, in Firma: Guggenheim, Geismar & Nördlinger, Marktplatz 17.
- Guggenheim** Marg (Inhaber: Marg Guggenheim, Procuratör; Friedr. Guggenheim, Sohn), Weißwaarenhandlung en gros, zum Schweizerhof, Brühlgasse 31.
- Gugger** Joh. Jak., Postkondukteur, zur Sparjamkeit, Linjebühlstraße 15.
- Gugolz** Heinrich, Käshändler, innere Engalgasse 3.
- Gull** Andr., Eisengießerei, oberer Graben 15.
- Gujer-Dietrich** Joh., Baumeister, zum Friedenstein, Teufenerstraße 25.
- Gußmann** Heinrich, Musiklehrer, Neugasse 19.
- Gut** Leopold, Manufakturwaarenhandlung en gros, zum Steinbod, Neugasse 23.
- Gutermann & Schmidt** (Inhaber: Justus Gutermann und F. Schmidt), Lithographie und Prägebruderei, Webergasse 22.
- Guterjohn** Joh. Konrad, Schuster, St. Leonhard 4.
- Gutknecht & Cie.** (Inhaber: Eberhard Gutknecht und E. Bruderer), Gußwaaren- und Gartenmöbelhandlung und Montirungswerkstätte, zum Vulkan, Bahnhofstraße 7.
- Gutknecht-Deß** Eberhard, von obiger Firma, zum Vulkan, Bahnhofstraße 7.
- Gutzwiller** Andr. Jos., Lehrer, Brühlgasse 27.
- Haab-Brunner** Joh. Kaspar, Handlung in Quincailleries, Merceries, Coutellerie, Bijouteries, Parfümeries, Portefeuilles und Kinderpielwaaren, Speisergasse 13.
- Haas** Heint., Kaufmann, in Firma: Meichenbach & Haas, zum Vulkan, Bahnhofstraße 7.
- Haas** Joh. Jakob, Wurster, Schmidgasse 8.
- Haase** Karl, Delikatessenhandlung en gros und Lager in englischem und deutschem Bier, St. Leonhardsstraße 23.
- Haafenstein & Bogler** (Geschäftsführer: B. Nitz), Annoncen-Expedition, zur Freundschaft, Marktplatz 13.
- Habisrentinger-Specker** Lebr., Dessinateur, zum Tannenhof, Linjebühlstraße 10.
- Habisrentinger** Wwe. Antonia, geb. Kaiser, Speisewirthin, zum Neuck, Speisergasse 39.
- Hablüssel** Wilh., Prediger, Moosbrückstr. 14.
- Habrichs** Albert, Subdirektor der Transportversicherungs-Gesellsch. Helvetia, Poststr. 20.
- Häberle** Joh. Mr., Quincailleriewaaren und Puhpulverhandlung, Neugasse 21.
- Häberlin-Tabler** J. J., Kolonialwaarenhandlung en gros et en détail, zur Melone, Speisergasse 26.
- Häberlin-Walser**, Fabrikation von mechanischen Stickereien, Bahnhofstraße 2.
- Härle** Jakob Friedrich, Methodistenprediger, zum Schaf, Spitalgasse 16.
- Härtisch** Niklaus, Eisen- und Metallgießerei, Speiervorstadt 59.
- Härtisch** Frau, geb. Egger, Weisknätherin, Brühlgasse 20.
- Hässig** Beda, Aijistenarzt im Kantonspital, Rorichacherstraße.
- Hässig** Jakob, Buchbinder, Soliathgasse 8.
- Häufler** J. (Inhaber: Ignaz Häufler, Procuratör; Eduard Kern), Cigarren- und Tabakhandlung, Theaterplatz 12.
- Hafner** Joh. Heinrich, Techniker, unterer Harzenberg 2a.
- Hager** Johs., Chef der Briefpostdistribution, zum Pflug, Schwertgasse 24.
- Hager-Nietmann** Wilh., Bäcker, zur Waag, Muttergasse 32.
- Haid** Math., Möbelschreiner, Lämmlistr. 20.
- Halder** jun. (Inhaber: Jak. Leonh. Halder), Wechsel- und Senfariengeschäft, zur Liebe, Speisergasse 31.
- Halder** David, alt Zimmgießer, zum Kranich, Soliathgasse 19.
- Halder** Friedrich, Kreispost- und Telegraphenlaffier, unterer Graben 40.
- Halder** Joh. Ulrich, Buchbinder, zum Grünthal, St. Jakobsstraße 9.

- Halder** Salomon, Müller, zur Speijerthor-  
mühle, vor Speijerthor 2.
- Halder** Wwe., Müller, Handlung in Mehl,  
Mus, Gebä und Teigwaren, zum schwarzen  
Adler, Marktplatz 22.
- Halter** Adolf, Commis, Davidsstraße 7.
- Halter** Hs. Georg, Schuster, zur Alpenrose,  
St. Magnihalden 45.
- Halter** Jakob, Chirurg, Goliathgasse 30.
- Halter** J. J., Bienenzüchtere, Goliathgasse 30.
- Halter** J. Jak., Postkondukteur, zum Strauß,  
Rosenbergstraße 16.
- Halter** J. U., Buchhalter, Speijervorstadt 58.
- Halter** Samuel, Buchhalter, zur Neustadt,  
Davidsstraße 8.
- Haltiner** J., Stadtbauemeister, Sternacker-  
straße 3.
- Haltmeyer** Joh. Albert, Bahnhofinspektor,  
Poststraße 25.
- Haltmeyer** Joh. Konr., Polizeisekretär, zur  
Sonne, Rorschacherstraße 17.
- Hamburger & Miller** (Inhaber: Jak. Ham-  
burger und Konstantin Miller), Fabrikation  
in Lingerie und Handlung in allen Arten  
St. Galler Artikeln, Füll und Spigen, Mul-  
tergasse 6.
- Hamburger** Jakob, Kaufmann, in Firma:  
Hamburger & Miller, zur Rosenberg, unterer  
Graben 42.
- Hané** Herm., Subdirektor der Feuerversiche-  
rungs-Gesellschaft Helvetia, Poststraße 20.
- Hannhart** Joh. Gg., Briefträger, Mühled 25.
- Hanimann-Ebnetter** J., Lager in Pianino  
und Fabrikation von mechanischen Stickerien,  
Neugasse 24.
- Hanimann** Frä. Josephina, Kleidermacherin,  
St. Jakobsstraße 25.
- Hardegger** J., Kantonsarchivar, Bankplatz 1.
- Hardegger-Sequin** (Inhaberin: Frau Alber-  
tine Hardegger-Sequin), Seiden- und Mode-  
handlung, Bankplatz 1.
- Hartmann & Forster** (Inhaber: Ed. Hart-  
mann in Degersheim und Karl Forster in  
St. Fiden), Fabrikation und Handlung von  
mechanischen Stickerien und andern Weiß-  
waaren, zum Waldgefang, Webergasse 18.
- Harzenmoser** Seb., Schreiner, Lämmlisbr. 12.
- Haselbach** Gust., Angestellter der Vereinigten  
Schweizerbahnen, zum Karls Hof, unterer  
Graben 35.
- Haser-Lauchenauer** Frau K., Kleidermacherin,  
Brühlgasse 40.
- Hasenfrak** Blasius, Bau- und Möbelschreiner,  
unterer Hasenberg 16.
- Hasenfrak** Ludwig, Gastwirth, zum schwarzen  
Bären, unterer Hasenberg 9.
- Hasler** Jakob, Speisewirth, zur Heimath, St.  
Kathrinengasse 2.
- Hasler** Gallus, Schuhmacher, Spitalgasse 16.
- Hausammann** Ferd., Commis, St. Kathrinen-  
gasse 7.
- Hausammann** J. Konr., Kostgeber, Lämmlis-  
brunnen 9a.
- Hauser-Kirchhofer** A., Fellschändler, in Firma:  
J. C. Hauser, zum Blumenberg, Rosenberg 1.
- Hauser** Eduard, Partikular, Rorschacherstr. 48.
- Hauser** F., Kleidermacher, zum Felsenhügel,  
Laimath 22.
- Hauser** Johs., Schuhmacher, Goliathgasse 15.
- Hauser** J. C., (Inhaber: Joh. Aug. Hauser-  
Kirchhofer und Otto Hauser-Wiedemann),  
Häute- und Fellschandler, am Viehmarkt 4.
- Hauser** J. C., alt Fellschändler, zum Blumen-  
berg, Rosenberg 1.
- Hauser-Wiedemann** Otto, Fellschändler, in  
Firma: J. C. Hauser, zur Biene, Poststr. 18.
- Hauser & Sohn** (Inhaber: Heinr. Hauser),  
Fabrikation von Messing- und Stahlblatt-  
zähnen, Webeblättern und Seidenbeutelblät-  
tern, Mühled 32.
- Hausknecht** Dan., Meßmer zu St. Laurenzen,  
Speisergasse 18.
- Hausknecht** J. U. (Inhaber: Georg Herm.  
Hausknecht), Buchbinderei und Liniraufkalt,  
Handlung in Papier- und Schreibmateria-  
lia, Lebergalanterieartikeln, Neugasse 26.
- Hausknecht-Jenny** (Inhaber: J. Ch. Haus-  
knecht), Leinewandhandlung und Fabrikation



- von Hand- und Maschinenfickereien, zur Sommerau, St. Leonhardsstraße 12.
- Hausmann C. F.**, Inhaber der Hechtapothek, Theaterplatz 15.
- Hauwyler Joh. Burkhard**, Partikular, zur Rose, Speiservorstadt 48.
- Hebammenanstalt**, kantonale (Anstaltsarzt: Dav. Ebnetter, Vorsteherin: Wwe. Franziska Dändliker, geb. Michel, St. Georgenstr. 4.
- Hebel D. J.** (Inhaberin: Wwe. Elise Hebel, geb. Bollhofer), Cigarren-, Tabak- und Spezereihandlung u. Delatirerei, zur Quelle, vor Speisertor 4.
- Hebel Otto Heinrich Wilh.**, Stabsmajor, zur Quelle, vor Speisertor 4.
- Hebe Georg**, Kunst- und Handlungsgärtner, im Tempelacker 35.
- Heckelmann Fr. Friederika**, Kleidermacherin, Bankgasse 4.
- Hechtapothek** (Inhaber: C. F. Hausmann), allopathische und homöopathische Apotheke, chemische und technische Artikel, Lager in Krankenpflegsärtikeln und Mineralwasser, Theaterplatz 15.
- Heer-Vof Frau Agathe**, Strohhuftfabrikation und Wäscherei, zum Kathrinenhof, hinterm Theater 6.
- Heer Karl**, Schriftfeger, zum Lorbeerkranz, Brühlgasse 34.
- Heer Jakob**, Partikular, im Garten, mittlerer Graben 11.
- Heer-Ebner Sam.**, Museumsdiener, Schwertgasse 7.
- Hefti Christian**, Straßen- und Wasserbauinspektor des Kantons St. Gallen, St. Jakobsstraße 57.
- Hefti Kaspar**, Partikular, zum Rosenbergr, Rothenbergstraße 1.
- Heierle Joh. Ulrich**, Commis, zum goldenen Schäfl, Mehrgasse 3.
- Heim Joh. Ant. Wolfgang**, Fuhrmann zum Farbhof, Mehrgasse 5.
- Heinz & Stängel** (Inhaber: Ludwig Heinrich Heinz und Karl Joh. Eberhard Stängel), Weißwaarengeschäft, Poststraße 17.
- Heinz Heinrich**, Kaufmann, in obiger Firma, Poststraße 17.
- Heinz Joh. Baptist**, Angestellter der Kantonalbank, zum Birkenfeld, Oberstraße 2.
- Heinze Karl Wilh.**, mechanische und physikalische Werkstätte und Nähmaschinenhandlung, Kornhausplatz 4.
- Heiß Wilhelm**, Bau- und Möbelschreiner, zum Spalierhof, Wassergasse 10.
- Heiß Achilles**, Konditor, zum Sternen, Muttergasse 19.
- Heizelmann Emil**, Reallehrer, untere Linsebhühlstraße 32.
- Heizmann Jacques**, Kaufmann, in Firma: Th. Böpfli & Cie., zum Frieden, Neugasse 36.
- Helbling Frz. Emil**, Schneider, unterer Harfenberg 13.
- Helbling Fr. Frida**, Weisnätherin, untere Linsebhühlstraße 18.
- Helbling Karl Albert**, Postangestellter, Mühlenstraße 2.
- Heller Mathias**, Kleidermacher, zur Neustadt, Davidsstraße 8.
- Heller Jgfr. Ursula**, Wirthin, zur Neustadt, Davidsstraße 8.
- Helvetia**, allgemeine Versicherungs-Gesellschaft (Aktiengesellschaft für Versicherung von Gütertransporten zur See, zu Land und auf Binnengewässern; Gesellschaftskapital Frkn. 10,000,000; Direktion: C. Wärlöcher-Jakob in St. Gallen, Salomon Zellweger in Trogen, M. J. Großmann in St. Gallen und Alb. Habrichs in St. Gallen, Subdirektor.)  
Büreau: Poststraße 20.
- Helvetia**, schweizer. Feuerversicherungsgesellschaft (Aktiengesellschaft, mit Fr. 10,000,000 Kapital; Direktion: C. Wärlöcher-Jakob, Sal. Zellweger, M. J. Großmann und Herm. Hané, Subdirektor.)  
Büreau: Poststraße 20.
- Heimler Anton**, Buchhalter, Wassergasse 20.
- Hengartner Jakob Anton**, Wirth, zum Hirschengraben, äußere Engelgasse 11.
- Hengartner Frau Maria Anna**, Wirthin, zum Landhaus, Bankplatz 7.
- Hensel-Ammann Frau Anastasia**, Hebamme, Regierungsgebäude.

- Hensel** Frau Helena, geb. Schlatter, Kleinkinderlehrerin, Meicheli 14.
- Henseler** Friedr. A., Buchhalter, Korschacherstraße 11.
- Henzmann** Joh. Ulrich, Kaufmann, Rosenbergsstraße 11.
- Herb-Schieferli** Ernst, Buchhalter, unterer Graben 40.
- Hermann** Jakob, Packer, Gallusstraße 33.
- Herrmann-Weibel** Thomas, Eisenbahnkondukteur, Mezgergasse 19.
- Hertel** Robert Fürchtegott Otto, Dessinateur, zum Grünstein, St. Magninberg 8.
- Hertenstein** A. R., Schuhmacher, beim Nest 39.
- Herzig** J. Konr., Dessinateur, Speisergasse 7.
- Herzig** Seb., Garnhandlung, St. Leonhardsstraße 4.
- Herzog** Albert (Prokuraträger: Karl Eisnering), Fabrikation und Export von Hand- und Maschinenwickereien und Confectionsartikeln, zum Rosengarten, Lindenstraße 19.
- Herzog** J. Anton, mechanische Werkstätte in Gas- und Wasserleitungen, Lager in Dampf-, Wasser- und Gasleitungsrequisiten, zum Storch, Brühlgasse 21.
- Herzog** Joh. Martin, Metzger, Wassergasse 6.
- Hef** Edm., Maschineningenieur, Korschacherstraße 11.
- Hef** Friedrich, Schuhmacher, Schwertgasse 20.
- Hef** Herkules, Handlung in Quincaille-, Mercerie- und Ellenwaaren, Theaterplatz 6.
- Hef-Hild** Frau, Modewaarengeschäft, Theaterplatz 6.
- Hef-Schachtler** Jakob, Privatier, zum Storch, St. Magninhalde 9.
- Hef** Jakob, Zwirnerlei-Werksführer, Mühlenstraße 11.
- Hef** Johs., Leischnneider, zum Grünberg, Moosbrückstraße 12.
- Hef** Kaspar Laurenz, Spitalpfarrer und Religionslehrer, zur Gerbe, Speiservorstadt 14.
- Heusch** Joh. Josef, Briefträger, zum Löwen, Spitalgasse 22.
- Heuser** Joh. Jakob, Flaschner und Ofenfabrikant, unterer Harfenberg 2a.
- Heylandt** Gustav, Pelzwaaren- und Huthandlung, Theaterplatz 20.
- Heylandt** Gustav, Lederhandlung und Sattler- und Schusterartikel, St. Kathrinengasse 12.
- Hidber** Joh. Heinrich, Kursinspektor der Vereinigten Schweizerbahnen, Kornhausplatz 2.
- Hiller** Karl, Uhrenmacher, zur Schmidstube, Theaterplatz 8.
- Hiller** Frau Maria, geb. Preisig, Konsumverkäuferin, Spitalgasse 4.
- Hiller** Wilhelm, Schuster, zum Felsen, Webergasse 17.
- Hiltbrand** Karl, Kaminfeger, Lämmli-Br. 42.
- Hilty** Joh. Ulrich, Med. Dr., zur Alpenrose, Poststraße 6.
- Hinterhofer** Joh. A., Sattler, Schwertgasse 21, Wohnung St. Jakobsstraße 43.
- Hirsch** Julius, Repräsentant von E. Cornely in Paris, Niederlage der Bonaz-Kettenstichmaschinen, zum Felsen, Webergasse 17.
- Hirschfeld** Gebr. & Cie. (Inhaber: Albert Hirschfeld-Rosenthal), Fabrikation von Rideaux und Export von St. Galler Artikeln, Schühengasse 14.
- Hirschfeld-Rosenthal** Alb., von obiger Firma, Schühengasse 14.
- Hirschfeld-Guggenheim** (Inhaber: M. Hirschfeld und Karl Guggenheim), Fabrikation und Handlung in Broderien u. Weißwaaren, Poststraße 3.
- Hirschfeld** Moriz, Kaufmann, in obiger Firma, Poststraße 3.
- Hochrentner** J. D. F., Konditor, zum Bausfeld, Oberstraße 6.
- Hochrentner** Leonhard (Inhaber: Wwe. Louise Hochrentner und Theod. Scherrer, Prokuraträger: Karl August Fehr), Eisenhandlung, Marktgasse 15.
- Hodel** Johs., Möbelfabrikation und Magazin, zum Gewerbehof, innere Engelgasse 33.
- Höchinger** Johs., Musiklehrer, zur Glocke, Brühlgasse 36.
- Högger** Wwe. Barb., geb. Baumann, Gemüsehändlerin, unterer Harfenberg 18.
- Högger** Georg Leonh., Metzger, in St. Leonhard 6.

- Högger-Scheitlin** Johann Karl, in Firma: Büblin & Högger, zur Blumenhalde, St. Jakobsstraße 51.
- Höhener** Wwe. Kath., geb. Kradolfer, Holz- und Torfhandlung, am Viehmarkt.
- Hölberlin** Julius, Kaufmann, Prokurist der Firma Felix Köllreuter & Cie., Sternensackerstraße 3.
- Hönig** Karl August, Kaufmann, in Firma: Albert Etter & Cie., Blumenaustraße 6.
- Höpfner** Joach. Friedrich Christoph, Generalagent der Lebensversicherungs- und Ersparnisbank in Stuttgart, zur Kleinburg, vor Speiserthor 6.
- Hörlemann** J., Schuhmacher, Frohngarten 6.
- Hörler** Frä. Bertha, Glätterin, zum Bürgli, großer Brühl 11.
- Hörler** Frä. Paulina, Kleidermacherin, zum Bürgli, großer Brühl 11.
- Hörler** Joh. Ulr., Siebmacher, Multergasse 23.
- Hörler** Johs., Dienstmann, St. Jakobsstr. 30.
- Hörler** Wwe. Sophie, geb. Schümperli, Handlung in Hemden und Baumwollwaaren, zur Linde, Gallusplatz 29.
- Hörzeler** Friedr., Monteur, Korzhacherstr. 24.
- Hörscheler** Johs., Schuster, Lämmlißbrunnen, hinterm Löwenhof 60.
- Hösli** Heinr. August, Kreispostadjunkt, Postgebäude, Poststraße 27.
- Hösli** Jakob Wilh., alt Brenner, zum Löwenhof, Korzhacherstraße 45.
- Hösli** Philipp Jakob, Möbelschreiner, unterer Harfenberg 3.
- Hofacker** Geschw. Rosa und Maria, Kleidermacherinnen, St. Jakobsstraße 33.
- Hofer** Alois, Schreiner, St. Jakobsstr. 55 A.
- Hofer** Joh. Jakob, Kaufmann, Prokurist der Firma J. C. Kradolfer, zum Brunneck, Teufenerstraße 24.
- Hofer** Ludwig, Methodistenprediger, Schmidgasse 14.
- Hoffmann** C., Kaufmann, in Firma: Hofmann & Cie., in St. Georgen.
- Hoffmann** Franz Maximilian, Kaufmann, Schwertgasse 10.
- Hoffmann** Karl Jakob, Fürsprech und Ständerrath, Schwertgasse 10.
- Hoffmann** Dr. Karl W., Fürsprech, Schwertgasse 10.
- Hoffmann** Frau Lisette, geb. Hoffmann, Lehrerswitwe, Arbeiterin in feinen Stickerien, Metzgergasse 19.
- Hoffmann-Steiner** Otto, Partikular, zum Greifenacker, Rosenbergstraße 21.
- Hoffmann** Ulrich, Korbmacher, zum Friedegg, Goliathgasse 15.
- Hofmann & Cie.** (Inhaber: C. Hoffmann und J. Vogel-Hofmann, Prokuraträger: G. Stiefel), Fabrikation und Handlung in Leinen- und Baumwollwaaren, zur Seerose, Poststraße 15.
- Hofmann** Kaspar, Coiffeur und Wirth zum Schwanen, St. Magnihalde 3.
- Hofmann** Christoph, Hafner, unterer Harfenberg 4.
- Hofmann** Joh. Konrad, Postangestellter, zur Fröhlichkeit, Lindebühlstraße 19.
- Hofmann** Rob., Substitut des Staatsanwalts, Schwertgasse 16.
- Hoffstetter & Vierheimer** (Inhaber: Christian Hoffstetter und Gg. Vierheimer), Fabrikation von Rideaux und Handlung in St. Galler Artikeln, Lindenstraße 7.
- Hoffstetter** Chr., Kaufmann, in obiger Firma, Lindenstraße 7.
- Hoffstetter** Jgfr. Maria Anna, Ausrüsterei, St. Jakobsstraße 13.
- Hofzumahaus** G., Handlung in St. Galler Artikeln, Poststraße 16.
- Hohermuth** Samuel, Pferdeeingstellung, zum Pfauen, St. Jakobsstraße 4.
- Hohl-Eigenmann** C., Kaufmann, Kornhausplatz 3.
- Hohl-Schläpfer** C., Vater, Partikular, zur Säge, Lämmlißbrunnen 49.
- Hohl** Heinr., Kaufmann, Prokurist der Firma J. U. Künzle-Steger, am Viehmarkt 7.
- Hohner** Johs., Privatier, zum Friedberg, Lindebühlstraße 18.
- Hohner** Joh. Emil, Schlosser und Mechaniker, zum Friedberg, Lindebühlstraße 18.

- Hohlbein** Joh. Jakob, Kleidermacher, äußere Engelgasse 22.
- Solenstein** Joh. Rud., Holzhändler und Wirth zu den Schweizeralpen, Kirchgasse 10.
- Solenstein** Maria Kath., Ellenwaarenhandlung, Marktgasse 12.
- Hollinger** J. Bapt., Angestellter der Helvetia, zur Baumschule, Teufenerstraße 18.
- Hollinger** Franz, Angestellter der Helvetia, zur Schmidstube, Theaterplatz 8.
- Hollinger** Franz, Buchhalter, zum Grünbühl, Linsebühlstraße 16.
- Hollmann** G., Kaufmann, St. Georgenstr. 16.
- Holzer** Hermann, Schuhmacher, St. Jakobsstraße 11.
- Homburger** Eduard, Kaufmann, Prokurist der Firma D. Strauß & Cie., zum Augarten, Poststraße 21.
- Honegger** Jakob, Buchhalter, Lämmlistr. 27.
- Honegger** Johs., Buchhalter der Gasfabrik, untere Linsebühlstraße 8.
- Honegger-Kreis** Johs., Kassier der Firma Schläpfer, Schlatter & Kürsteiner, zur grünen Thür, Webergasse 7.
- Hof** Rud., Commis, zum Landeck, Speichersstraße 11.
- Huber** Ruhr. (Inhaber: David Aug. Huber, Prokurist: Ulr. Ant. Künzler), zum untern Scheggen, Marktgasse 17.
- Huber & Cie.** (Inhaber: Georg Friedr. Aug. Fehr), Buchhandlung, z. Felsenhof, Schmidgasse 16.
- Huber** J. F. (Inhaber: Jos. Franz Huber, Procuratör: Walter Huber, Sohn, und Gottlieb Brandenberger), Kolonialwaarenhandlung en gros, Cementfabrikation und Kalkbrennerei, zur Flasche, Speisergasse 11.
- Huber** Friedr., Sohn, Eichenhandlung, zum Goldbäpfel, Hinterlauben 8.
- Huber** Wwe. Barb., geb. Gehrig, Stickerin auf Kettenstichmaschinen, Lämmlibrunnen 31.
- Huber** Konst., Nadelnhandlung, Neugasse 12.
- Huber** Gustav, Kaufmann, Poststraße 7.
- Huber** Herm., Appreturaufscher, zur Lerche, Gallusstraße 35.
- Huber** Joh., Metzger, zum Elephant, Speiservorstadt 36.
- Huber** Jakob, Lehrer, zum Schloßberg, St. Jakobsstraße 61.
- Huber** J. C. D., Sprachlehrer, zum Thalhof, St. Jakobsstraße 1.
- Huber** Johs., alt Bezirksammann, Bankgasse 5.
- Huber** Frä. Selina, Klavierlehrerin, Metzgergasse 14.
- Huber** Theodor Franz Eugen, Kaufmann, in Firma: Cuz & Huber, Bankgasse 5.
- Huber-Wetter** Wwe., Freieusin, zum Baumwollbaum, Spitalgasse 11.
- Hübner** Joh. Ludw., Angestellter der Helvetia, zum Löwenhof, Rorschacherstraße 45.
- Hübsher** Konrad, Wagner, Bleicheli 15.
- Hülfsgeellschaftsfond**, städtischer (Kassier: G. C. Kirchhofer), zum Engelskopf, Bankplatz 9.
- Hürlemann** Rud., Fruchthändler, zur Aehre, Neugasse 18.
- Hürlemann-Schweizer** Rudolf, Baumwollwaarenhandlung, zur Aehre, Neugasse 18.
- Hürlimann & Loppacher** (Inhaber: Heinr. Hürlimann und Jakob Loppacher), Handlung in rohen Häuten und Fellen, zum untern Friedberg, unterer Graben 29.
- Hürlimann** Heinrich, Fellhändler, in Firma: Hürlimann & Loppacher, zum untern Friedberg, unterer Graben 29.
- Hürlimann** Wwe. Ida, Kleidermacherin, zum Karlsfeld, Oberstraße 14.
- Hürlimann** Geschwister Maria und Sophie, Damenschneiderinnen, zum Schaf, Spitalgasse 19.
- Quet-Jacquemin** in St. Quentin, (Inhaber: Jul. Ernst Bagné), Fabrication mechanischer Stickerien, Bankgasse 12.
- Hütter** Wwe. M. Ursula, geb. Eckert, Schneider, zum Scheidweg, Speiservorstadt 30.
- Hug** Karl, Expedition, Kommission und Inkasso, Theaterplatz 11.
- Hug** Gebr. (Inhaber: Emil Hug-Steiner in Zürich, Prokurist: Ruhn-Kelly), Musikalien- u. Instrumentenhandlung, Musikalien-Ver-

- anstalt, Lager von Flügeln, Pianinos und Harmoniums, Mieth-Piano, zur Kugel, Spitalgasse 24.
- Hug Gottfried, Steinhauer, Kleinverkauf von Getränken, Oberstraße 22.
- Hug J.. Spezereihandlung, auf dem Damm 11.
- Hug Joh. Heinrich, Flaschner, in Firma: Maurer & Hug, zum Kameelhof, Multergasse 4.
- Hug Jos. Anton, Eisenbahnkondukteur, Kirchgasse 9.
- Hug Joh. Bapt., Packträger, Speiservorstadt 2.
- Hug Paulus, Geschirz- und Spezereihandlung, Kleinverkauf von Getränken, St. Jakobsstraße 56.
- Hug Frau Theresia, geb. Lanter, Kleidermacherin, Lindenstraße 22 B.
- Hug-Bühler Frau Kath., Weisnättherin, zum Liebethal, Oberstraße 17.
- Hugentobler Jgfr. Albertine, Kleidermacherin, zum Farbhof, Mehrgasse 5.
- Humbel Joh. Jakob, Handlung in Herrenkleidern und Cigarren, zum Hector, Speisergasse 29.
- Hummel Karl Ludwig, Kaufmann, in Firma: Schlaginhausen & Hummel, zum Pilgerhof, Neugasse 35.
- Hummel Bened., Uhrenmacher und Handlung, Bankgasse 2.
- Hungerbühler Gg., Schriftsetzer, zum Schlatterhof, St. Magnihalden 40.
- Hungerbühler Joh. Jakob, Maler und Tapezierer, Wassergasse 4.
- Hungerbühler Joh. Moriz, Chirurg, zum Anter, Schmidgasse 19.
- Hungerbühler-Willi Joh. Ulrich, Bezirksgerichtswibel, zum Auhof, Blumenaustraße 1.
- Hungerbühler Niklaus, Kolonialwaaren- und Delikateessenhandlung, Marktplatz 7.
- Hungerbühler Wilhelm, Fuhrhalter, Steingrube 37.
- Huser Franz Josef, Wirth, zum Metzgerthor, unterer Graben 28.
- Hypothekarkassa, St. Gallische (Geschäftsführer: J. C. Bärlocher, Kassier: Bened. Wachter), zur Bank, Bankgasse 1.
- Jäckli Georg, Schuhmacher, zum Grünberg, Moosbrückstraße 12.
- Jäger Wwe. Barb., geb. Hartmann, Kleidermacherin, zum unt. Tigerberg, Rosenbergs 3.
- Jäger Karl Herm., Fürsprecher, St. Magnihalden 13.
- Jäger Franz Philipp, Professor, untere Linsebühlstraße 8.
- Jäggi Friedrich, Gürtler und Metallgießer, zur Ilge, Spitalgasse 5.
- Jahn Gg. Friedrich, Commis, Theaterplatz 15.
- Jakob Arnold, Kaufmann, St. Georgenstr. 10.
- Jakob-Kunkler J., Kaufmann, in Firma: Kunkler, Jakob & Cie., zum Bahngarten, Poststraße 26.
- Jakob Jak., Commis, zur Lehre, Neugasse 18.
- Jakob Viktor, Rentier, zum Bahngarten, Poststraße 26.
- Jassensky Niklaus, Flaschner, Davidsstraße 3.
- Jden Frau Eliza, geb. Merz, Ausrüsterei, auf dem Harfenberg, St. Georgenstraße 22.
- Jdtensohn Karl, Mechaniker, zum Schützenhaus, Steingrube 29.
- Jdtensohn J. Jak., Wagner, Goliathgasse 18.
- Jeklin Dietrich, Schriftsteller, St. Jakobsstraße 65.
- Jenny Friedr. & Cie. (Inhaber: C. Fridolin Jenny), Kolonial- und Spezereimaaren en gros, zum liegenden Hirschen, Speisergasse 41.
- Jklé Gebr. (Inhaber: Leopold Jklé und Jos. Jklé), Exportgeschäft in mechan. Stickerien, zum Froheim, Rosenbergsstraße 8.
- Jklé Leop., Kaufmann, in obiger Firma, zum Vulkan, Bahnhofstraße 7.
- Jmholz, Peter Alois, Postfaktor, Bleicheli 2.
- Imper Balth. Christ, Privatier, Korischacherstraße 25.
- Jndermayer Ulrich, Fabrikation mechanischer Stickerien, zum Blumenegg, Teufenerstr. 2.
- Institut „Concordia“ (Inhaber: Dr. Bertsch-Seiler), internationale Handelsschule, untere Linsebühlstraße 26.
- Jöhl Josef, Registrator, Laimath 17.
- Jöhl Jakob, Postangestellter, Laimath 17.

**Zoos**, Kaver, Schuhmacher, Oberstraße 23.  
**Zrmel** Hans Jakob, Handlung in Spezerei-,  
 Gßd-, Bürsten- und Seilerwaaren, zur  
 Jägerei, Hinterlauben 2.  
**Zseli** Friedrich, Schloffer, zum Friedenstein,  
 Teufenerstraße 25.  
**Zsler** Kaspar Eduard, Eisenbahnkondukteur,  
 untere Linsebhülstraße 24.  
**Zucker** Joh. Heinr., Schreiner, am Bach 17.  
**Zucker** J., Gasmeister, am Bach 10.  
**Zucker** Karl Aug., Kleidermacher, zum Stor-  
 chen, Brühlgasse 21.  
**Zud** J. G., Monteur, zum St. Magniberg,  
 Rosenbergl 4.  
**Zud** Kaver, Spezereihandlung, zum Löwenhof,  
 Lämmlißbrunnen 58.  
**Zudas-Rutishanjer** Josef, Bildhaueratelier  
 und Grabsteinlager, St. Jakobsstraße 38.

**Kälin** J. L., eidg. Zolleinehmer, zur Blumen-  
 egg, Teufenerstraße 2.  
**Kälin** Meinr., Buchdruckerei und Verlag der  
 „St. Galler-Zeitung“, zum St. Kathrin-  
 enhof, hinterm Theater 6.  
**Källi** J. Ferd., Schreiner, Speiservorstadt 15.  
**Källi** Ferd., Sohn, Schreiner, zum Rosenstein,  
 Bleicheli 21.  
**Källy** Frl. A., Kunstmalerin, Poststraße 4.  
**Källy** Frl. J. G., Kunstmalerin, Poststraße 4.  
**Kästli** Tob., Reallehrer, auf dem Damm 18.  
**Kästlin** Jakob, Maschinenmeister, Speiservor-  
 stadt 49.  
**Kahfstein** Karl Wilh. Ludw., Buchbinder und  
 Stuarbeiter, zur Ilge, Spitalgasse 5.  
**Kaiser** Dr. J. A., Professor, neben dem Hir-  
 schen, St. Fiden.  
**Kamm** Ferd., Professor, zum St. Jakobsthal,  
 St. Jakobstraße 39.  
**Kantonalbank**, St. Gallische (unter Garantie  
 des Staates; Direktor: A. Sager, Kollektiv-  
 profura: Ferd. Spengler und Paul Gigax),  
 Lindenstraße 4.  
**Kantonspital** (Verwalter: J. Ant. Kurer).  
 Spitalärzte: Bänziger, Büblin, Wegelin  
 und Hiltly.

Affistenärzte: Beda Häffig und Georg  
 Josef Bollhalter.  
 Norfacherstraße.  
**Kappeler** Barth, Kanzlist, Marktplatz 24.  
**Kappeler** Joh. Jakob, Posamentier, zu den  
 vier Winden, Webergasse 15.  
**Kappeler** Joh. Jakob, Möbelschreiner, zum  
 Grünberg, Moosbrückstraße 12.  
**Kappeler** Josef, Kleidermacher, Schwertgasse 3.  
**Karrer** Pantraz, Wirth, zum kleinen Hofbräu-  
 haus, Brühlgasse 2.  
**Kaufmännisches Direktorium**, Ersparniß-  
 kassa, Bank- und Wechseldiskontogeschäft,  
 zum Engelskopf, Bankplatz 9.  
 Präsident: Emil Gonzenbach.  
 Vizepräsident: Bärlocher-Jakob.  
 Aktuar: Dr. Hermann Wartmann.  
 Kassier: G. L. Kirchhofer.  
 Buchhalter: G. F. Tobler.  
**Kaufmann** Karl, Angestellter der Helvetia,  
 St. Jakobstraße 48.  
**Kaufmann** Konrad, Mehl-, Mus- und Gßd-  
 handel, Fruchtstückverkauf und -Zeichnerei,  
 St. Jakobstraße 20.  
**Kaufmann** Jakob, Lehrer, zur Morgensonne,  
 St. Jakobstraße 49.  
**Kaufmann** Johs., Bäckerei und Spezereihand-  
 lung, Bleicheli 2.  
**Kaufmann** Johs., Lehrer, Laimath 17.  
**Kaufmann** Tobias, Lehrer, zur Laimathburg,  
 St. Magniberg 12.  
**Kauter** A., Uhrenmacher, Speiservorstadt 34.  
**Kauter** Jgfr. Anna, Kleidermacherin, zum  
 Helm, Speisergasse 37.  
**Kauter** Heinrich, Mehner am Linsebhül, zum  
 Grüngarten, untere Linsebhülstraße 9.  
**Kauter** Joh. Jakob, Brunnenmeister, Speiser-  
 vorstadt 34.  
**Keel** David, Wurtler, Inhaber der Firma Alb.  
 Nietmann, Multergasse 37.  
**Keel** Jakob Eduard, Zugführer, St. Jakobs-  
 straße 63.  
**Keel** Rud., alt Färber, Laimath 14.  
**Kees** Franz Kaver, Droschkenhalter, innere  
 Engelgasse 5.

- Kehl** Joh. Jakob, Postfaktor, zum Bindenhügel, Oberstraße 5.
- Kehl** J., alt Forstinspektor, zum neuen Haus, Spitalgasse 2.
- Kellenberg** Joh. Jakob, Schuhmacher, unterer Harfenberg 11.
- Kellenberg-Wernli** Otto, Kaufmann, Speicherstraße 14a.
- Kellenberger Konr. & Tanner** (Inhaber: Konrad Kellenberger-Niederer und Eduard Tanner-Kellenberger), Fabrikationsgeschäft in gestickten Rideaux und andern Grobstickereien, Schützengasse 15.
- Kellenberger** Konrad, Fabrikant, in obiger Firma, Schützengasse 15.
- Kellenberger** Eduard, Fabrikation gestickter Rideaux, unterer Harfenberg 6.
- Kellenberger** Joh., Ferggermeister, St. Leonhard 6.
- Keller** Balth., Kleidermacher und Reiniger, zum Speer, Neugasse 4.
- Keller** Konrad, Schuster, Neugasse 8.
- Keller** C. Wilh., Kaufmann, Repräsentant der Firma Beare & Cie., St. Jakobsstraße 10.
- Keller-Hubmann** Elias, Habernhandlung, Goliathgasse 20.
- Keller** Heinrich, Privatier, zum rothen Herz, Theaterplatz 18.
- Keller-Lampert** J., Rentier, zur Brühlauwe, großer Brühl 1.
- Keller-Lämmlein** Jaf., Ellenwaarenhandlung, Kirchgasse 6.
- Keller** Jakob Anton, Schuhmacher, äußere Engelgasse 24.
- Keller** Joh., Gastwirth, zum weißen Kreuz, innere Engelgasse 8.
- Keller** Joh., Sprachlehrer, zur Blumenau, St. Jakobsstraße 26.
- Keller** Joh. Jakob, Bäcker, St. Jakobsstr. 10.
- Keller** Jos., Thierarzt und Speisewirth, zum Stern, Mehrgasse 25.
- Keller** Jos., Modelstecher, Handel in Kolonialwaaren und Viktualien, zum Kampf, auf dem Damm 6.
- Keller** Jgfr. Julia, Kleidermacherin, Oberstraße 32.
- Keller** Joh. Georg, Bäcker, Speiservorstadt 12.
- Keller-Kanter** Frau Mathilde, Ausrußerei, zur Fröhlichkeit, Linsebhülstraße 19.
- Keller** Wilhelm, Commis, zur Fröhlichkeit, Linsebhülstraße 19.
- Kelly** David, Gemeinderathswelbel, Rathhaus.
- Kelly** Friedr. Barth., Lantmefmer, Linsebhülstraße 1.
- Kelly-Wegelin** Georg David, Banksekretär, im Tempelacker 35.
- Kelly** Joh. Jaf., Spetter, Speiservorstadt 53.
- Kern** Eduard, Prokuraträger von J. Häußler, Cigarrenhandlung, Theaterplatz 12.
- Kern-Brecker** J., Commis, Marktgasse 6.
- Kesler & Gonzenbach** (Inhaber: Joh. Wilh. Kesler und Heinrich Gonzenbach, Procura: C. Leder-Scheitlin), Manufakturwaarenhandlung en gros, z. Waag, Multergasse 32.
- Kesler** Ant., Hafner und Fabrikation irdener Leuchel und Röhren, am Bach 6.
- Kesler** Benjamin, Partikular, St. Jakobsstraße 15.
- Kesler** Christoph Herm., Med. Dr., zur Kapelle, Marktgasse 7.
- Kesler** Daniel, Schlachthausverwalter und Speisewirthschaft, zur untern Steinach, am Bach 8.
- Kesler** David Ulrich Emil, Architekt, zur Kapelle, Marktgasse 7.
- Kesler** Regidius, Privatier, zur Eintracht, Webergasse 11.
- Kesler** C., Weißwaarenhandlung, zur Eintracht, Webergasse 11.
- Kesler** Joh. Aug., Kaminfeger, zum goldenen Becher, St. Jakobsstraße 43.
- Kesler** Wwe. Josepha, geb. Blöschlinger, Kleidermacherin, St. Jakobsstraße 13.
- Kesler** Joh. Friedrich, Zimmermeister, Oberstraße 9.
- Kesler-Torrer** Joh. Wilh., Kaufmann, in Firma: Kesler & Gonzenbach, Davidsstr. 4.
- Kesler** Th., Schuhmacher und Schuhwaarenhandlung, St. Laurenzen 24.
- Kiesel** Christoph, Schuhmacher, untere Linsebhülstraße 33.

- Rilchmann** Leonhard, Ingenieur bei den Vereinigten Schweizerbahnen, im Garten, Lindenstraße 24.
- Rinkelin** Wilh., Fabrikation und Handlung von Pinseln und Bürsten, Spezialität von amerikanischen Teppich- und Straßenbesen, Parquetbodenwischer, Neugasse und Hinterlauben 16.
- Kirchgraber** Franz Josef, Steinhauer und Maurermeister, zum St. Jakobsthal, St. Jakobsstraße 40.
- Kirchhofer** Friedrich, Maler und Latirer, St. Jakobsstraße 48.
- Kirchhofer-Vocher** Ferd., Kaufmann, Prokuratör der Firma Ulrich von Kaspar Vonnwiler, Rorschacherstraße 47.
- Kirchhofer** Georg Kaspar, Kassier des kaufmännischen Direktoriums, zum Kirchbühl, unterer Graben 22.
- Kirchhofer** Heinrich Daniel, Sattler, Lager in Reit-, Fahr- und Reiseartikeln, unterer Graben 14.
- Kirchhofer** Joh., Kassier der Helvetia, im Garten, mittlerer Graben 11.
- Kirchhofer** Joh. E., Partikular, Rorschacherstraße 47.
- Kirchhofer** Heinrich, Kaufmann, zum Einhorn, Spitalgasse 18.
- Kirchhofer-Amstler** Joh. Jakob, Optikus, Handlung in optischen Artikeln, zur Fortuna, Marktplatz 28.
- Kirchhofer-Dürler** Johs., Angestellter der Kantonalbank, Neugasse 2.
- Kirchhofer-Dürler** Frau, Nähmaschinenagentur, Neugasse 2.
- Kirchhofer** Josef, Packträger, Laimath 12.
- Kirchhofer** Karl, Schreiner und Sarglieferant, Moosbrückstraße 3.
- Kirchhofer-Gruber** P., Kaufmann, Inhaber der Firma Ulrich von Kaspar Vonnwiler, St. Magniberg 7.
- Kirchhofer** Sebastian, Schlosser, Ofen- und Kochherdfabrikant, unterer Graben 31.
- Klaiber** Karl, Weinhandlung en gros in in- und ausländischen Weinen, zum Stern, Speisergasse 21.
- Klaiber** M., Kleidermacher, St. Jakobsstr. 37.
- Klaiber** Frau Nannette, Modistin, St. Jakobsstraße 37.
- Klarer** J., Dienstmann, Schmidgasse 12.
- Klaus** Joh. Jakob, Postcommis, zum Falken, Theaterplatz 21.
- Klaus-Helbling** Joh. Rupert, Hefenbäckerei, Mehrgergasse 21.
- Klauser** Joh. Jakob, Finanzdepartementssekretär, untere Linsebhülstraße 8.
- Kleb** W., Chirurg, Handlung in Parfümerien und Cigarren, zum Döfelfang, Neugasse 39.
- Klee** Jakob, Angestellter der Reparaturwerkstätte der Ver. Schweizerbahnen, Laimath 25.
- Kleemann** Joh. Jakob, Postfaktor, zur langen Stiege, Lämmlißbrunnen 68.
- Klein** Joh. Jakob, Coiffeur, Multergasse 23.
- Kleinkinderbewahranstalt** der Hülfsgesellschaft, zur Weiermannsbleiche, Steingrube 31.
- Kleinkinderschule** der Hülfsgesellschaft, zum St. Kathrinenkloster, Goliathgasse 16.
- Kleinkinderschule** der Hülfsgesellschaft, zu Zimmerleuten, untere Linsebhülstraße 11.
- Kleiser** Math., Partikular, Marktgasse 22.
- Klingler & Nening** (Inhaber: Jos. Klingler und Jos. Nening), Parquetbodenhandlung, zur Schlinge, Laimath 1.
- Klingler** Josef, Parquetier von obiger Firma, zur Schlinge, Laimath 1.
- Kloy** Frau Maria, Bettmacherin, zur schönen Aussicht (vormals Gef.), Speicherstraße 28.
- Knauer** Joh. Karl Konrad, Direktor der eidg. Bank, Lindenstraße 5.
- Knecht** Heinrich, Fabrikation und Handel en gros et en détail in Eisenwaaren u. Waffen, zum Pilgerhof, Neugasse 35.
- Knecht** Johs., Feilenhauer, Schmidgasse 11.
- Knecht** Ulr. Kajp., Bäcker, Speijervorstadt 21.
- Knellwolf-Schwarzenbach** Auguste, Modes, zum Nothveststein, Theaterplatz 9.
- Knöpfel** Joh. Jakob, Privatier, im Tempelacker 36.
- Knöpfel** J. J., Fabrikation mechan. Stickerien, zum Panorama, Speicherstraße 16.  
Büreau zur Waag, Multergasse 32.



**Knüpfel** Frau Xaveria, geb. Wild, Feinstickerin, St. Jakobsstraße 18.

**Knupp** Georg, Schreiner, zur Gerbe, Speiservorstadt 14.

**Kobelt** Joh., Maler, zum Schloßberg, St. Jakobsstraße 61.

**Kobelt** Joh. Heinrich, Bauunternehmer, Davidsstraße 5.

**Kobelt** Joh. Jakob, Landjägerhauptmann, auf dem Harfenberg, St. Georgenstraße 22.

**Kobler** Joh. Martin, Maurer und Steinmetzmeister, zum Steinachhof, am Bach 11.

**Kobler**, Frau Christina, geb. Lehner, Kleidermacherin, zum Steinachhof, am Bach 11.

**Kobler** Markus Arnold, Angestellter der Vereinigten Schweizerbahnen, zu den Schweizeralpen, Kirchgasse 10.

**Koch** Frau Anna Maria, geb. Müller, Wattenmacherin, Kirchgasse 6.

**Koch** Johs., Fruchthändler, Wassergasse 8.

**Koch** Josef, Fabrikation mechan. Stickerien, zum Regenbogen, St. Laurenzen 25.

**Koch** Joh. Bapt., Speisewirth, zum Steinachhof, am Bach 11.

**Koch** Jakob, Spetter, zu den Schweizeralpen, Kirchgasse 10.

**Koch-Minich** S., Partikular, mittl. Graben 10.

**Koch** Wilh., Fabrikation von Handschickereien, Hauptagent der Wheeler & Wilson-Original-Nähmaschinen-Fabrik, zum Tannenbaum, Theaterplatz 2.

**Köberlin** G., Privatier, mittlerer Graben 10.

**Köhnelein** Wilh., Adjunkt des Verwaltungsrathschreibers, zur Platane, Korschacherstraße 38.

**Kölbl** Josef Leonh., Privatier, zum Löwenhof, Lämmlißbrunnen 58.

**Köllreuter Felsig & Cie.** (Inhaber: Karl Köllreuter, Prokuraträger: Jul. Hölzlerlin), Fabrikations- und Exportgeschäft in St. Galler Artikeln, Bahnhofstraße 1.

**König** Gustav, Organist und Musikdirektor, zum Landhaus, Bahnhofstraße 6.

**Köppel** A. J., Buch-, Kunst- und Musikalienhandlung, zum blauen Haus, Bantplatz 12.

**Köppel** Franz Anton, Mülerei und Bäckerei, Mühlenstraße 13.

**Körner** G., Schuhmacher, Brühlgasse 42.

**Körner** Jgfr. Julia, Seidenwaarenhandlung, Brühlgasse 42.

**Koller** Franz sel. Wittwe (Inhaberinnen: Mariette Weibratha Bernet, geb. Huber, und deren Schwester Jgfr. Elisa Huber), Manufakturwaarenhandlung, Marttgasse 14.

**Koller-Bauer** J. Anton, Handlung in Möbeln, Bettfedern, Pferdehaar und Leinwand, Spitalgasse 3.

**Koller** Joh. Jakob, Telegraphist, Davidsstr. 2.

**Koller** Wwe. Maria Magd., geb. Bündt, kath. Leichenfagerin, Speiservorstadt 6.

**Konanz** August, Zeichner, Bantgasse 12.

**Kopp** Hans Gg., Holzhändler, zur Blumenau, St. Jakobsstraße 26.

**Kopp** Joh. Friedrich, Wirth, zum Träuble, Oberstraße 3.

**Kostezzer-Anderes** F. J., Handlung in Näh- und Strickmaschinen, Feuer- und Garten-sprigen, Maschinenbestandtheilen en gros et en détail, Speiservorstadt 27.

**Kradolfer** J. C. (Inhaber: Joh. Konr. Kradolfer, Prokuraträger: Joh. Hofer und Ferd. Kradolfer), Lager in Roucautes, Tuch- und Manufakturwaaren, Confections für Damen, Teppichen u. Möbelstoffen, z. obern Scheggen, Speisergasse 1, Marttgasseite.

**Kradolfer-Wild** (Inhaber: J. Mr. Kradolfer, Prokuraträger: Julius Salzmann), Fabrikation von Damenmänteln, zum Freienstein, St. Jakobsstraße 27. Laden: Marttgasse 7.

**Kradolfer-Schenkel** Ferd., Kaufmann, Prokurist der Firma J. C. Kradolfer, Metzgergasse 21.

**Kradolfer** Fel. Elisabetha, Telegraphistin, Neugasse 24.

**Krämer** Ball A., Schuster, Speiservorstadt 56.

**Krafft** Werner, Bezirksgerichtschreiber, zur Bernegg, auf dem Damm 19.

**Krampek** August, Sattler und Tapezireur, vor Speisertor 1.

**Kranich** Fel. Elisa Amalie, Töchterinstitut, zur Hoffstatt, Zeughausgasse 10.

- Kranich** Frä. Eugenia, Arbeitslehrerin, zur Hofstatt, Zeughausgasse 10.
- Kranichfeldt** Wilh. Rudolf, Angestellter der Helvetia, zum Waldegg, Speisergasse 36.
- Kranichfeldt** Wilh. Theodor, Angestellter der Helvetia, Korsbacherstraße 27.
- Kraz** Jos. Christian Moiss, Schreiner, Frohngarten 7. Wohnung Marktgasse 14.
- Kraus** Karl, Commis, unterer Harfenberg 15.
- Kreis** Christian, Dessinateur, Gallusplatz 26.
- Kreis** David, Speisewirth, zum Büsch, Lämmli-brunnen 9.
- Kreis** David, Drechsler, Handlung in Drechslerwaaren und Rauchrequisiten, zum Kameelhof, Multergasse 4.
- Kreis** Frau Elisabetha, Schuhmacher, Schmidgasse 20.
- Kreis** J. H., Sattler, zur Rosenburg, Speiservorstadt 40.
- Kreis** Joh. Heinrich, Schuhmacher, Lager in Schuhwaaren, zum Schlatterhof, St. Magnihalben 40.
- Kreis** Johs., Kleidermacher, Speicherstraße 23.
- Kreis** Joh. Math., Feilenhauer, Laimath 25.
- Kreis** J. J., Kleidermacher, Laimath 2.
- Kreßbuch** Joh. Ferd., Glaser, zur Tanne, unterer Harfenberg 8.
- Kriech** Josef Bernhard, Gastwirth, zur Linde, Lindenstraße 1.
- Kröbling** Valentin, Flaschner, Bankgasse 4.
- Krönert** Karl Friedrich, Partikular, zum Karlshof, unterer Graben 36.
- Kruker** Karl, Schuhmacher, hinterm Löwenhof, Lämmli-brunnen 59.
- Kruker** Gall Anton, Stickermeister, Teufenerstraße 22.
- Krummacker** Joh. Heinrich, Herren- und Damenschneider, Kirchgasse 11.
- Krummacker** Frau Johanna, Kleidermacherin, Kirchgasse 11.
- Kubli** Jakob, Dessinateur, St. Jakobsstr. 73.
- Kubli** Ruf., Chef der Güterexpedition, Frohngarten 12.
- Kühse** Joachim Georg, Lithograph, Speiservorstadt 33.
- Kühne** Josef Christian, Direktor der Straf-anstalt St. Jakob, St. Jakobsstraße 62.
- Kümmi** Jak., Hüppenmacher, Steingrube 28.
- Küng** Nikl., Dachdecker, Lämmli-brunnen 42.
- Künzle-Steger** J. U. (Inhaber: Joh. Ulrich Künzle, Procuratrer: Joh. Heint. Hohl), Fabrikation mechanischer Stickereien und Exportgeschäft in Weißwaaren und bunten Geweben, zum Blumenegg, Teufenerstraße 2.
- Künzle** Albert, Commis, zum Grüntal, St. Jakobsstraße 9.
- Künzle** Joh., Schmied, Bleicheli 15.
- Künzler & Hertsch** (Inhaber: L. Künzler-Graf und E. Hertsch), Modistinnen, Handlung in Modeartikeln, Neugasse 20.
- Künzler-Widmer** Heinrich, Kaufmann, in Firma: Schneider & Künzler, zu St. Leonhardshöh'n, Oberstraße 4.
- Künzler** Jakob, Wirth, zum Bad, Speiservorstadt 5.
- Künzler** Jakob, Gärtner, Goliathgasse 10.
- Künzler** Joh., Portier der Helvetia, Poststr. 20.
- Künzler** J., Glaser, Wassergasse 4.
- Künzler** Johs., Dessinateur, zur Palme, Hinterlauben 17.
- Künzler-Graf** L., Modistin, in Firma: Künzler & Hertsch, zum steinernen Haus, Markt-gasse 10.
- Künzler** Ulrich Anton, Procuratrer der Firma Rupr. Huber, Moosbrückstraße 7.
- Küpfer** Adolf, Telegraphist, zum Freiberg, Teufenerstraße 29.
- Kürschner** Joh. Karl Friedrich, Schlosser, Bleicheli 18.
- Kürsteiner** Joh. Kasp., Kaufmann, in Firma: Schläpfer, Schlatter & Kürsteiner, zum Kleinberg, Steingrube 33.
- Küster** Frau Maria, Modistin, Neugasse 10.
- Kuhl** Klemens, Angestellter der Helvetia, St. Jakobsstraße 48.
- Kuhn & Cie.** (Inhaber: Erben von Julius Kuhn in Leipzig und Louis Seelig in Leipzig, Procuratrer: Zwan Curjel), Weißwaarengeschäft in St. Gallen und Leipzig, — mittlerer Graben 10.

- Ruhn-Kelly J.**, Handlung in Mercerie-, Wol-  
len- und Baumwollwaaren, Confection in  
Zaden und Frauenunterkleidern, Depot für  
die ganze Schweiz von Fröbel'schen Kinder-  
spielwaaren von Hugo Bretsch in Berlin, —  
zur Knochle, Speiservorstadt 35.
- Ruhn Albert**, Buchbinder, Thalhof, Bleichele 22.
- Ruhn Heinrich**, Postbeamter, St. Leonhard 5.
- Ruhn Johs.**, Gemüsehändler, Engelgasse 5.
- Ruhn Tob.**, Buchhalter, unterer Harzenberg 13.
- Rummer Christian**, Zollkontroleur, Waldrebe,  
Korsbacherstraße 20.
- Runkler, Jakob & Cie.** (Inhaber: Arnold  
Runkler, J. Jakob-Runkler u. Ed. Schlumpf),  
Fabrikations- und Exportgeschäft von ge-  
stickten Rideaux und andern Weißwaaren,  
zum Bahngarten, Poststraße 26.
- Runkler Heinrich**, Bäcker, Speiservorstadt 18.
- Runkler Josef Arnold**, Kaufmann, in Firma:  
Runkler, Jakob & Cie., Schützengasse 10.
- Runkler Joh. Christoph**, Architekt, Bleichele 11.
- Runz Jakob Christian**, Kerzenfabrikant, Neu-  
gasse 11.
- Runz Johs.**, Handlung in Cigarren, Tabak  
und Rauchrequisiten, zur Toggenburg, Mul-  
tergasse 13.
- Runz Johs.**, Zimmermann, Speiservorstadt 49.
- Runz Frau**, Leichenladerin, Speiservorstadt 49.
- Runz Wend.**, Schuhmacher, Speiservorstadt 10.
- Rurer A.**, Bierbrauerei zum Felsenkeller,  
Speicherstraße 27.
- Rurer-Billwiler Adolf**, Bierbrauer, Sohn,  
Speicherstraße 24.
- Rurer Josef Anton**, Kantonspitalverwalter,  
Kantonspital, Korsbacherstraße.
- Rurrer Joh. Gebh.**, Maler, St. Jakobsstr. 21.
- Ruster Joh. Kaspar**, Reallehrer, untere Linse-  
bühlstraße 28.
- Laager G.** (Inhaber: Gustav Georg Laager,  
Prokuratör: B. Amader), Fabrikation  
von Handstickereien und Handlung in Weiß-  
waaren, Lindenstraße 25.
- Labhardt-Wild Karl Ferd.**, Exportgeschäft in  
schweizerischen Manufakturen, Bahnhofstr. 12.
- Labhardt G.**, Partikular, Korsbacherstraße 50.
- Labhardt J.**, Buchhalter, zum Morgenstern,  
unterer Graben 34.
- Lachez-Bleuze** in Paris (Geschäftsführer: Jos.  
Alfred Virion), Broderie-Fabrikationsge-  
schäft, zum Karls Hof, unterer Graben 36.
- Laderer David**, Dachdecker, St. Jakobsstr. 13.
- Laderer Frä. Geschwister Auguste** und Sabine,  
Kleidermacherinnen, St. Jakobsstraße 13.
- Laderer Frä. Sufette**, Modistin, St. Jakobs-  
straße 13.
- Lämmli J.** (Inhaber: Erben von J. Lämm-  
lin, Procuratör: H. Werfeli), Buchbin-  
derei, Cartonagefabrik, Liniranstalt und  
Handlung in Tapeten und Fensterrouleaux,  
Papier, Schreibmaterialien, Lederwaaren,  
Reisefartikeln, Quincailleries, Luxusartikeln  
und Holzschmuckwaaren, zum Multerthor,  
Webergasse 1.
- Lämmli-Lumpert August**, Kaufmann, in  
Firma: J. Lämmli, St. Leonhardsstr. 13.
- Lämmli Geschwister** (Inhaber: Elisabetha  
Lämmli), Spezereiwaarenhandlung, zur  
Rose, Weggergasse 11.
- Lässer Josef**, Schuster, St. Jakobsstraße 30.
- Lainer J.**, Parquetier, Parquetbodenhandlung,  
Marktstraße 1.
- Langenegger Christ.**, Dessinateur, zum Fellen-  
berg, Teufenerstraße 35.
- Langenegger Joh. Konrad**, Dessinateur, zum  
Thalhof, Bleichele 22.
- Latelkin & Thedy-Lorenz** (Inhaber: Jakob  
Latelkin, Peter Latelkin und Theodor Thedy),  
Tuch- und Manufakturwaarenhandlung en  
gros et en détail, zum Rosenstok, Schmid-  
gasse 2.
- Lawson Gebr.** (Inhaber: Robert und Andr.  
Lawson und John Greer in Nottingham und  
New-York und David Lawson hier), Fabri-  
kations- und Exportgeschäft in mechanischen  
Stickerien, St. Leonhardsstraße 11.
- Lazard H.** in Paris (Repräsentant: H. Wiget),  
Fabrikation mechanischer Stickerien, Spital-  
gasse 15.
- Leder-Scheitkin Karl**, Kaufmann, Prokurist  
der Firma Reßler & Gonzenbach, Multer-  
gasse 12.

- Ledergerber & Klingler** (Inhaber: Anton Ledergerber und Joh. Klingler) Spezereiwaarenhandlung, zum Strauß, Rosenbergsstraße 15.
- Ledergerber Anton**, Fuhrmann, beim Nest 38.
- Ledergerber Johs.**, Schuhmacher, zur Ilge, Spitalgasse 5.
- Ledergerber Frau Maria**, Weisnätherin, zur Ilge, Spitalgasse 5.
- Ledergerber Wwe. Maria Magdalena geb. Hungerbühler**, Schneider-Nätherin, zum Landegg, Speicherstraße 13.
- Lehmann Jos. Ant.**, Kleiderm., Mühlek 36.
- Lehner Franz Xaver**, Kleidermacher, Kirchgasse 10.
- Lehner Jgfr. Rosa**, Kleidermacherin, Multergasse 38.
- Leibensperger Diethelm**, Ingenieur, zum Bürgli, großer Brühl 12.
- Lemm & Sprecher** (Inhaber: Joh. Lemm und Kaspar Sprecher) Eisenhandlung, Spezialität in Sattlerartikeln, zur Hoffnung, Multergasse 7.
- Lengweiler Abraham**, Packträgerinstitutsinhaber, zum Grütli, Metzgergasse 4.
- Lengweiler Joh. Aug.**, Commis, auf dem Damm 12.
- Lengweiler Carl**, Appretur in Baumwollwaaren, auf dem Damm 22.
- Lenzlinger Frau geb. Bühler**, Pintenwirthschaft, zum Schützen, Metzgergasse 27.
- Leoni Frau Margaretha geb. Keßler**, Glätterin, St. Jakobsstraße 14.
- Lerch & Cie.** (Inhaber: Joh. Peter Daniel Lerch) Manufakturwaarenhandlung, Speisergasse 22.
- Leu Wwe. Dorothea geb. Allgöwer**, Schuhmacher, zum Grünberg, Moosbrückstr. 12.
- Leu Jak.**, Schuhmacher, zur Glocke, Brühlgasse 36.
- Leu Hermann Robert**, Schuhmacher, Kirchgasse 13.
- Leu Franz Xaver** (vormals Wittwe Monteil) Fabrikation und Handlung in Regen- und Sonnenschirmen und Spazierstöcken, Markt-gasse 13.
- Leusch Jak.**, Kaufmann zur Wallhalla, Kornhausplatz 1.
- Leumann-Lumpert Joh. Georg**, Buchhalter der Helvetia, Bleicheli 6.
- Leutenegger Jak.**, Wirthschaft und Bäckerei zum Eichenhof, Lindebühlstraße 6.
- Leuthold Ernst**, Wirth, zur Kreuzbleiche, Rosenbergsstraße 25.
- Leuze Gebrüder** (Inhaber: Barthol. und Michel Leuze) Seiden-, Wollen- und Baumwollwaarenhandlung en gros et en détail, zur Sonne, Markt-gasse 3.
- Leuzinger Andreas**, Departementsekretär, zum Storch, Brühlgasse 21.
- Levy S.**, Kantor, St. Georgenstraße 2.
- Lewinsohn & Cie.** (Inhaber: Benjamin Lewinsohn in Berlin und Louis Lewinsohn dahier) Fabrikation und Handlung in Rideaux und andern Grobstickereien, auf dem Damm 22, — auch in Berlin.
- Lieb Georg Albert**, Buchbinder, zum Waldgesang, Webergasse 18.
- Lieb Georg Herm.**, Metzger, zum Kaufhaus, Theaterplatz 7. Wohnung: St. Jakobsstraße 42.
- Lieb Joh. Albrecht**, Strumpfw Weber und Handlung in Strumpfwaaeren, Reugasse 29.
- Lieb Joh. Jak.**, Kleidermacher und Detateur Kirchgasse 2.
- Lieb Frau Susanna geb. Ruggli**, Wirthin, zum Grüneck, untere Lindebühlstraße 1.
- Liechty Herm. Mr.**, Wirth, zum Schützengarten, St. Jakobsstraße 31.
- Lierheimer Georg Paul**, Kaufmann, in Firma: Hoffstetter und Lierheimer, Badianstr. 19.
- Linden Albert**, Generalsekretär der Vereinigten Schweizerbahnen, Schwertgasse 16.
- Linden Frä. Lidia**, Arbeitslehrerin, zum Reh, Brühlgasse 13.
- Liner Joh. Ant.**, Zimmermeister, zum Rosenegg, Speicherstraße 14.
- Lint Joh. Georg**, alt Schreiner, Lämmli-brunnen 52.
- Lint Jak.**, Mechaniker, Moosbrückstraße 7.
- Lint J. & Cie.** (Inhaber: J. Lint, Mechaniker)

- Nähmaschinenhandlung und Reparatur),  
Bankgasse, Nebenhaus von Nr. 9.
- Ripp Joh. Bapt**, Hafner, zur Perle, auf dem  
Damm 2.
- Ripp Wwe. Kathr.**, Weisnähterin, zum Bärli,  
Neugasse 6.
- Locher & Dietrich** (Inhaber: Eduard Locher  
und Otto Dietrich) Baumeister, zum Bau-  
hof, Linsebühlstraße 14.
- Locher-Breitenmoser Aug.**, Kaufmann, zum  
Pflug, Schwertgasse 24.
- Locher-Vierheimer Christian Adolf**, Konditor,  
Speisergasse 35.
- Locher Christian Emil**, Zahnarzt, Neugasse 20.
- Locher Friedr.**, Kaufmann, Korschacherstr. 46.
- Locher Friedr. Eduard**, Baumeister, in Firma  
Locher und Dietrich, Lämmliisbrunnen 48.
- Locher Jakob**, Fabrikations- und Exportge-  
schäft in weißen und farbigen Baumwoll-  
waaren, Vadianstraße 19.
- Locher Joh. Barth.**, alt Bäcker, zum Blumen-  
feld, Korschacherstraße 44.
- Locher Joh. Heinrich**, Partikular, Marktg. 11.
- Locher Jos. Kaspar**, Briefträger, zum Farb-  
hof, Mehrgasse 5.
- Locher J. H.** (Inhaberin: Wwe. Antonia  
Locher) Kunst- und Papierhandlung, Lager  
in Holzschניץwaaren, zum großen Kameel,  
Marktgasse 20.
- Locher Konrad Bernhard**, Thierarzt, Goliath-  
gasse 32.
- Locher Ulrich Karl**, Bankkassier, Lämmli-  
brunnen 48.
- Locher Theodor Bernhard**, Reitlehrer, Goliath-  
gasse 32.
- Lochmann Heint.**, Tagwerker, zum Grünberg,  
Moosbrückstraße 12.
- Löhner Ferd.**, Druckermeister, zur Ugi, St.  
Leonhard 8.
- Löppe Jos. Ant.**, Schreiner, Mühle 42.
- Löppe Th. & Cie.** (Inhaber: Joh. Theodor  
Löppe, Joh. Grob-Früh in Mogensberg und  
Jaques Heizmann) Fabrication von mechani-  
schen Stückerien in St. Gallen und Paris,  
im Frieden, Neugasse 36.
- Löwen-Apothek**e (Inhaber: Karl August  
Ehrenzeller) Marktplatz 20.
- Looser Joh. Andreas**, Heizer, St. Leonhard 9.
- Looser Rosam.**, Schuhmacher, St. Leonhard 9:
- Loppacher Hans Jak.**, Metzger und Fellschän-  
ker in Firma Hürklmann und Loppacher,  
zum Gänge, Theaterplatz 4.
- Loppacher Joh. Ulr.**, Schlosser, St. Jakobs-  
straße 11.
- Loppacher Frau Sabina geb. Schneider**,  
Hebamme, äußere Engalgasse 13.
- Lorenz Gebrüder J. und C.** (Inhaber: Joh.  
Jak. und Karl Friedr. Lorenz) Tuchhand-  
lung, Marktplatz 5.
- Lorenz Reinhard**, Ingenieur- und Vaugehäft,  
Vadianstraße 5.
- Lottenbach Joach. Joh.**, Commis, zum Liebe-  
ader, Oberstraße 11.
- Louis Gallus**, Gärtner, Mühle 52.
- Louis Niklaus**, Bureaudienner, Theaterplatz 17.
- Ludescher Joh. Alois**, Bauhchreiner, Davids-  
straße 7.
- Lüscher Jak.**, Schuhmacher, Vater, Ober-  
straße 28
- Lüscher Jak.**, Schuhmacher, Spezereiwaaren-  
handlung und Kleinverkauf von Getränken,  
Wassergasse 8.
- Lüthi Andreas**, alt Schreiner, St. Katharinen-  
gasse 7.
- Lüthi Fel.**, Eliza, Glätterin, unterer Harfen-  
berg 14.
- Lüthi Heinrich**, Dessinateur, Wassergasse 4.
- Lüthi Jos.**, Hafner, unterer Harfenberg 14.
- Lüthi Ulrich**, Kaufmann, St. Jakobsstraße 40
- Lumpert's Karl, Sohn** (Inhaber: Joh. Ino-  
renz Lumpert, Emil Lumpert-Pfister und  
J. Räf-Lumpert) Handlung in Bettwaaren,  
Pferdehaar, Federn, Leinwand, Lingerie,  
Bett-, Pferde- und Kissenbeden, zum liegenden  
Lamm, Speisergasse 10.
- Lumpert-Juauen Heinrich**, Handlung in Bett-  
waaren, Leinwand, Lingerie, Pferdehaar und  
Teppichen, zum Delzweig, Neugasse 16.
- Lumpert Stephan**, Schuh- und Stiefelhand-  
lung, zum Sonnenschirm, Multergasse 36.

- Lutz-Weber** (Inhaber: Erben desselben, Procuratör: Johs. Lutz, Sohn) Weinhandlung in in- und ausländischen Weinen, zur alten Bank, Speisergasse 44.
- Lutz Gust. Adolf**, Commis, zum Steiner Teufenerstraße 21.
- Lutz Heinrich**, Procurist der Firma Weber und Aldinger, zur Kanone, unterer Graben 8.
- Lutz Joh. Wlr.**, Fabrikation von Handstickereien, zum Felsengrund, St. Georgenstrafe 7.
- Lutz Theodor**, Landjäger, zum Bürgli, großer Brühl 11.
- Mac Arthur D. & Cie.** (Inhaber: Dan. Mac Arthur, Daniel Martin und Thomas J. Gaston in Glasgow, Repräsentant: Herm. Schlatter) Fabrikations- und Exportgeschäft in mechanischen Stickereien, Bahnhofstraße 8.
- Macdonald Frances G.**, Exportgeschäft in mechanischen Stickereien, Frohngarten 7.
- Mäder J.**, Handlung in Möbeln und Reiseartikeln, Inhaber des städtischen Cantlokals zum Kaufhaus, Theaterplatz 7, Lager in Betten und Bettfedern, zum Grütli, Metzgergasse 4.
- Mädcherberge**. Anstaltsmutter: Fr. Magd. Renner, zum Feigenbaum, Webergasse 13.
- Märk Konrad**, Lehrer, Korschacherstraße 26.
- Märk E. & A.** (Inhaberinnen: Jungfern Elise und Anna Märk) Handlung in Tapicerie- und Merceriewaaren, zur großen Engelburg, Marktgasse 19.
- Märk Jak. Eduard**, Kassier und Procuratör der Firma Jak. Brunner, zum Rosenhof, Rosenbergsstraße 10.
- Maestrani A.**, Chokoladenfabrikation und Schwaaarenhandlung, zur Meise, Multerg. 34.
- Masse Frau Lisette**, Kleidermacherin, zur Germania, Multergasse 8.
- Masse Samuel**, Oberaufseher der Strafanstalt St. Leonhard.
- Mahler Johs.** (Inhaber: Wwe. Anna Maria Mahler geb. Sigwart) Handlung in Porcellan, Steingut, Glas, Cristall, Spiegel, Besteck, Stroh-, Holz-, Bürsten- und Blechwaaren, und Lager in Schwarzwälderuhren en gros et en détail, Marktgasse 22.
- Maier Karl Jos.**, Bezirkskommandant, zum Baufeld, Oberstraße 6.
- Maier Joh. Bapt.**, Drochsenhalter, zur Lerche, Bankplatz 27.
- Maier Mich.**, Schuhmacher, Schmidgasse 10.
- Mandry & Dorn** (Inhaber: Otto Mandry und Joh. Georg Dorn) Wechsel- und Effektenagentur, Kornhausplatz 3.
- Mangold Benedikt**, Angestellter der Vereinigten Schweizerbahnen, Multergasse 19.
- Mangold Benedikt**, Kolonialwaarengeschäft, Spitalgasse 16.
- Manhardt We. M.**, Weisnätherin Neugasse 12.
- Manhardt Frl. Ida**, Glätterin, Neugasse 12.
- Manser Ferdinand**, Privatier, Speiservorstadt 26.
- Manser Joh. Bapt.**, Handlung in Journitüren für Uhrenmacher, Speiservorstadt 26.
- Manser Joh. Ant.**, Packträger, St. Jakobsstraße 69.
- Manser Frau Franziska Sepha**, Handstickerei, St. Jakobsstraße 69.
- Manser Frau Katharina geb. Bänziger**, Spezereihandlung, Speiservorstadt 22.
- Mantel Joh. Heinr.**, Dessinateur, zum Freihof, Neugasse 40.
- Mantel Johs.**, alt Drechsler, Baimath 2.
- Marghitola Joseph**, Handlung in Quincailseriewaaren, Alabaster- und Gypsfiguren, St. Katharinengasse 1.
- Marou Joh.**, Bäcker, Kornhausstraße 10.
- Marschner Rupr. August**, Procurist der Firma Gebr. Wetter, zur Engelburg, Brühlgasse 25.
- Martel J.**, Fabrikation und Export von sämtlichen St. Gallerartikeln, Spezialität von feinem Rideaux und Stores, Schützen-gasse 15.
- Martignoni Joh. Bapt. Ernst**, Gemeinderathschreiber und Notar, Neugasse 2.
- Martin Kaspar**, Cigarren- und Tabakhandlung, Agent von Sam. Offenhäuser in Zofingen, Giraudet Jofferaud in Tarare und der Appretur Dietfurt — zum Freihof, Multerthor 40.

**Marz Karl Friedr.**, Buchbinderei und Cartonagefabrikation, Speiservorstadt 3,

**Maschinenwerkstätte und Eisengießerei St. Georgen** (Inhaber: Baron Gottlob von Sühkind, Direktoren: Eduard Landoldt, Jean Milster und Gottfried von Sühkind) Ablage: Speisergasse 28.

**Matdies Frau Aug.-Fölsch**, Kleidermacherin, zum Arenenberg, unterer Harzenberg 17.

**Mattenberger J. J.**, Handlung in Spezerei-, Gßöb- und Teigwaren, Kleinverkauf von Getränken, Speiservorstadt 42.

**Mausle Jos.**, Buchbinder und Tapezireur, zum Kößli, Brühlgasse 38.

**Mauerhofer Gebrüder** (Inhaber: Joh. und Christian Mauerhofer) Käshandlung en gros zum Karlshof, unterer Graben 35.

**Maurer & Hug**, Glashner, Nachfolger von J. Scheitlin (Inhaber: Ernst Maurer und Heinrich Hug) Spezialität in Bauarbeiten und Cylinderöfen, Zeughausgasse 6.

**Maurer Adolf Ernst**, Glashner in obiger Firma, zur obern Steinach, Zeughausg. 9.

**Maurer-Heylandt G.**, Weinhdlg., Theaterplatz 20.

**Maurer Georg**, Schuhmacher, Laimath 25.

**Mayer-Finsler** (Inhaber: Zollikofer-Eißling) Hypothekar- und Inlassogeschäft, Lindenstraße 7.

**Mayer Arnold**, Partikular, Laimath 2.

**Mayer Kaspar Hermann**, Postdirektor, Postgebäude.

**Mayer Hypolit**, Zwirnerei für Maschinenstickerei- und Kammsjaden und Kommissionsgeschäft in Garnen, Bureau: Mittwoch und Samstag Webergasse 21, übrige Tage, Rorschacherstraße 7.

**Mayer James**, Partikular, St. Jakobsstr. 46.

**Mayer William**, mechanische Zugbandweberei, Rojenberg 2.

**Maznauer Joh. Bapt.**, Schuhmacher und Schuhwaarenhandlung, zur Perle, auf dem Damm 2.

**Meier Jak.**, Polizeidiener, zum Grünbühl, Linsbühlstraße 16.

**Meier Joh. Mr.**, alt Färber, zum Sonnenhügel, Laimath 5.

**Meier Thomas Jos.**, Kanzlist, St. Jakobsstraße 38.

**Meißel J. G.**, vormals J. Schobinger (Inhaber: W. Hausknecht) Antiquariat und Leihbibliothek, Buchhandlung und Buchdruckerei, Marktgasse 12.

**Mellingner Kasj.**, Kleidermacher, am Bach 18.

**Menet-Tanner G.**, Kaufmann, Inhaber der Firma: Menet & Cie. in Montevideo, zum Sonnengarten, Frohngarten 10.

**Merk Johs.**, Zimmerpalier, Lämmli-brunnen 35.

**Merk Frau Anna Elisabeth**, Feinwascherin, Lämmli-brunnen 53.

**Merz FrL.**, Albertine, Tapiceriewaaren- und Wollenhandlung, zum Frieden, Neugasse 36.

**Merz-Bezzeler David**, Partikular, oberer Graben 16.

**Merz David Leonhard**, Packträger, Schmidgasse 3.

**Merz Karl**, Postbeamter, Davidsstraße 2.

**Merz-Weisenmann Georg**, Partikular, zum halben Mond, Rorschacherstraße 18.

**Merz Jak. Leonhard**, Wirth, zum Mühlenbach, Mühlenstraße 1.

**Merz J.**, Maurer- und Steinmetzmeister, oberer Graben 16.

**Merz Joh. Jak.**, Sattler, Handlung in Sattlerwaaren, Neugasse 28.

**Merz Joh. Jak.**, alt Baumeister, Frohngarten 1.

**Merz Joh. Jak.**, Tapzireur, Lager in Polstermöbeln, Rouleaux und Fenster garnitur, zum Frieden, Webergasse 6.

**Merz Johs.**, Unterbaumeister, Davidsstr. 1.

**Merz-Steiger Johs.**, Rothgerber und Lederlathirer, zu St. Leonhardsshöh'n, Oberstr. 4.

**Merz Johs.**, Packträger, St. Jakobsstraße 18.

**Merz Frau Johanna Kathr.**, Ausrüsterei, St. Jakobsstraße 18.

**Mesmer Niklaus** (Inhaber: J. Grübler und Johs. Tribelhorn) Appretur von Baumwollwaaren, auf dem Damm 14.

- Mehner** Jos. Michael, Bierhandlung, Rosen-  
berg 2.
- Mehner** Jak. Buchhalter, unterer Harfenb. 13.
- Métral** Louis, Contre-Maitre der Gasfabrik,  
Mulltergasse 17.
- Mettler-Zobler** A., Kaufmann in Firma:  
J. R. Mettler und Sohn, St. Leonhards-  
straße 16.
- Mettler-Walser** A., Kaufmann in Firma:  
J. R. Mettler und Sohn, St. Leonhards-  
straße 10.
- Mettler** Johs. (Inhaber: Johs. Mettler-  
Lämmelin und J. Emil Mettler) Fabrika-  
tion und Handlung in rohen Baumwoll-  
waaren, zur Eintracht, Webergasse 11.
- Mettler-Lämmelin** Johs., Kaufmann, von  
obiger Firma, St. Georgenstraße 10.
- Mettler-Wolff** J. C., Kaufmann, von obiger  
Firma, Tempelacker 35.
- Mettler** J. R. & Sohn (Inhaber: A. Mettler-  
Zobler und A. Mettler-Walser) mechanische  
und Handfabrikation von buntgewobenen  
Exportartikeln, zur Allee, St. Leonhards-  
straße 10.
- Meyer** Ant. Franz Jos., Wirth zum Weltli-  
nerkeller, Agent von Klusi und Pitschi, Welt-  
linerweinhandlung in Ghur, Lämmli-  
sbrunnen 17.
- Meyer** J. G., Fabrikation mechanischer  
Stückereien, zum untern Tigerberg, Rosen-  
berg 3.
- Meyer** Wwe. Agathe, Speisewirthin, zum  
Rebstock, Rorschacherstraße 37.
- Meyer** Albert, Musiklehrer, Rorschacherstr. 12.
- Meyer** C., Handlung in Röhren und techni-  
schen Artikeln, zur Gerbe, Speiservorstadt 14.
- Meyer** Kaspar, Büreaudiener der Helvetia, Post-  
straße 20.
- Meyer** Karl Aug., Lithograph, Moosbrück-  
straße 7.
- Meyer** Karl Eduard, Defan, Bankplatz 3.
- Meyer** Christian, photographische Anstalt, zum  
Tannenhof, Linjebühlstraße 10.
- Meyer**, Dr. Emil, Konsularagent der Vereinig.  
Staaten von Nordamerika, unter. Graben 10.
- Meyer** Eugen, Musiklehrer, zur Wallhalla,  
Kornhausplatz 1.
- Meyer** J. J., Schuhmacher, unterer Harfen-  
berg 13.
- Meyer** Joh. Gebh., Schreiner, auf dem  
Damm 12.
- Meyer** J., Schwämme, Kolonial- und Honig-  
handlung en gros, zur Wallhalla, Korn-  
hausplatz 1.
- Meyer-Stäheli** Joh. Jak., Kaufmann, Spei-  
servorstadt 12.
- Meyer** Jean, Angestellter der Helvetia, zum  
Rebstock, Rorschacherstraße 37.
- Meyer** Theodor, Kaufmann, in Firma:  
Schelb und Meyer, St. Jakobsstraße 52.
- Meyer** Wilh., Wirth, zum Freihof, Linjebühl-  
straße 21.
- Meyer** Wilh., Partikular, zum Sonnenberg,  
Rosenbergstraße 24.
- Meyerhaus** Joh. Konr., in Firma: Rütli-  
mann und Cie., unterer Harfenberg 2a.
- Michel** Georg, Speisewirth zum Träubel,  
Mühleck 48.
- Michel** Jak., Wein- und Branntweinhandlung,  
innere Engelgasse 11.
- Miller** Karl, Zahnarzt, Marttgasse 6.
- Miller-Schlatter** Konstantin, Kaufmann, in  
Firma: Hamburger und Miller, St. Jakobs-  
straße 50.
- Mistler** Alb., alt Waisenamtschreiber, Brühl-  
gasse 24.
- Mistler-Scheitlin** C., Handlung in Kleiderbe-  
satz, Modewaaren, Nähseide und Seiden-  
waaren, Strickwolle und Bonneterie, Mul-  
tergasse 40.
- Mittelholzer** Wwe. Anna Katharina geb.  
Engler, Speisewirtschaft und Bäckerei, zum  
Engel, innere Engelgasse 17.
- Mittler**, Emil, Chemiker, zum Neuhaus,  
innere Engelgasse 19.
- Mock** Joh. Jak., Zeichner, zum Liebecker,  
Oberstraße 11.
- Möbelmagazin der vereinigten Schreiner:**  
(Inhaber: Jak. Kibi, älter, Joh. Mr. Kibi,  
jünger, J. Schelling, Alphons Brandstetter,  
Joh. Jak. Bingg, Joh. Heinrich Zuder, D.



- W. Bonwiller und J. Früh, Verwalter: Ulr. Starf) zum Kaufhaus, Theaterplatz 7.
- Mähringer** Andreas, Lithograph, St. Jakobsstraße 45.
- Moham** Jak., Schriftsetzer, unterer Garfenberg 16.
- Mohn** Ludwig Gottfried, Chirurg zur Stadt-schreiberei, Marktplatz 1, Cigarren- und Tabakhandlung, Marktplatz 21.
- Molzheim** Franz, Kaufmann, Inhaber der Firma Huber und Cie. in Calcutta, Poststraße 7.
- Mouhard** Julius, Präparator von Säugethieren und Vögeln, Moosbrückstraße 7.
- Monn**, Virgil Jos., Zugführer zum Baufeld, Oberstraße 6.
- Moosberger** Joh. Gottfried, Buchdruckerei, Verlag der „Ostschweiz“, Goliathgasse 23.
- Moosherer** Karl Theod., Kaufm., Procuratör der Firma H. Beck, Sohn, zum Dohlenader, St. Magniberg 4.
- Morel-Schieß** Eliza, Modewaarengeschäft, Marktplatz 17.
- Morgenegg & Stöckli**, Schreiner und Glaser, St. Jakobsstraße 37.
- Moser** Gallus, Buchhandlungsdienner, zum Friedhofgraben, unterer Graben 38.
- Moser-Schaffhauser** Frau Maria, Ausrüsterei zum Friedhofgraben, unterer Graben 38.
- Moser** Joh., Bildhauerei und Marmorgeschäft, Korschacherstraße 15.
- Moser** Jos., Schriftsetzer, Speicherstraße 23.
- Moser** Martin Ferdinand, Polizeidiener, Speijergasse 22.
- Moser-Mohn** Wwe., Susanna, Mägdeherberge und Placirungsbüreau, Lämmlißbr. 33.
- Moutarde-Forrer & Cie.** (Inhaber: Charles Franz Moutarde, J. R. Forrer-Barrillow und Georg Diem in Thal) Fabrication von mechanischen Stickerien, Radeaug und Handstickerien in St. Gallen, Thal und Wien, oberer Graben 16.
- Moutarde** Karl, Kaufmann in obiger Firma, zum Dohlenader, St. Magniberg 4.
- Müggl**er Alois, Kolonialwaarenhandlung en gros et en détail, zum Schönenfels, Spitalgasse 14.
- Mühling** Georg Wilh., Buchhalter, untere Einsebhülstraße 16.
- Müller** Albert, Kaufmann, in Firma: G. A. Weigmann, zur Gerechtigkeit, Speijerg. 3.
- Müller** Andr., Militärschneider, Badianstr. 4.
- Müller**, Anton, Packträger, Oberstraße 19.
- Müller** Karl, Strohhutfabrik, und Wascherei, Hut- und Kappenlager, Hauptdepot der Wald-Bollenartikel gegen Gicht und Rheumatismen von Bein & Cie. in Bern, zum Mohnrenkopf, Speijergasse 24.
- Müller** Karl, Eisenbahnangestellter, am Berg, Rosenbergsstraße 2.
- Müller** Karl, Steinrunder, St. Magniberg 2.
- Müller** Kaspar, Dessinateur, Schützengasse 15.
- Müller** Eduard, Eisenbahnangestellter, zum Karls Hof, unterer Graben 35.
- Müller** Ernst, Speijewirth, zum Falken, Metzgergasse 2.
- Müller** Franz Jos., Zugführer, zum Schletterhof, St. Magnihalden 40.
- Müller** Friedrich Moriz, Buchbinderei- und Cartonagefabrication, Kornhausstraße 13.
- Müller** Fritz, Speijewirth, zur Blume, Schmidgasse 9.
- Müller** Friedrich, Pflasterer, zum Papagei, Hinterlauben 4.
- Müller** Georg Hermann, Zimmermeister, zu St. Leonhardshöb'n, Oberstraße 4.
- Müller** Georg, Angestellter der Vereinigten Schweizerbahnen, Moosbrückstraße 8.
- Müller** Jakob Laurenz, alt Zimmermeister, Gemeinderath, Korschacherstraße 22.
- Müller** Heinr., Handschuhfabrikant, Steingrube 30.
- Müller** Jak., Silberarbeiter, St. Jakobsstr. 16.
- Müller** Joh. Jak., Dachdecker, Einsebhülstr. 1.
- Müller-Gonzenbach** Joh. Jak., Fürsprech, Bezirksgerichts-Präsident, zum Eschlebad, Marktplatz 12.
- Müller** Joh. B., Schuhmacher und Schuhhandlung, Multergasse 27.

**Müller-Benz** Johs., Telegraphenausläufer, zum Seckhaus, Speiservorstadt 11.

**Müller** Jos. Ferd. Konstant, Schuhmacher, Oberstraße 8.

**Müller-Seitz** Frau Katharina, Strohhutwäscherei und Fabrikation in Damen- und Kinderstrophhüten, Lindenstraße 22.

**Müller** Wwe. Margretha, Speisewirthin, zum Stern, auf dem Damm 4.

**Müller** Martin, Kaufmann, zum Birkenfeld, Oberstraße 2.

**Müller** Martin, Angestellter der Vereinigten Schweizerbahnen, zum Karls Hof, unterer Graben 35.

**Müller** Peter, Feilenhauer in Lämmli-brunnen.

**Müller** Rudolf, Lohnkutscher und Droicklenhalter, zum Reuhof, innere Engulgasse 7.

**Müller** Reinhard, Schlosser, zum Goliath, Goliathgasse 6.

**Müller-Rothpletz** Samuel Arnold, Architekt, Rosenbergsstraße 9.

**Müller Th. & Cie.** (Inhaber: C. Th. Weydmann, Procura: Rud. Weydmann) Fabrikation und Handlung in gestickten Rideaux und Wiskwaren, zum Seidenhof, Lindenstraße 2.

**Müller-Rutishauser** Theoph., Kaufmann, zum obern Friedberg, unterer Graben 43.

**Münch** Andreas Wilhm., Gold- und Silberarbeiter, Lager in Gold- und Silberwaren, Goliathgasse 4.

**Müri** Joh. Friedr., Schuhmacher, zum goldenen Kreuz, Spitalgasse 12.

**Müser frères**, successeurs de Dudén frères (Inhaber: F. W. Müser in Brüssel und Rud. Müser in New-York, Geschäftsführer: Felix Schlatter) Fabrikations- und Exportgeschäft in mechanischen Stickerien, Badianstraße 5, Filialen in Brüssel, New-York, San Franzisko, Au Bay, Nottingham und Schneberg.

**Münz** Abraham, Parikular, zum Bürgli, großer Brühl 10.

**Museum**, Lesegesellschaft und Casino, Markt-gasse 8.

**Mutner** Matthäus, Angestellter der Vereinigten Schweizerbahnen, St. Jakobsstraße 37.

**Naef** Adolf, Fabrikation und Handlung in feinen Hand- und Maschinensidereien, zum Augarten, Poststraße 21.

**Näf** Adolf, Fürsprech, zum rothen Haus, Theaterplatz 1.

**Näf** Albert, Fabrikation von Hand- und Maschinensidereien, unterer Harsenberg 2a.

**Näf** Aug., Präsident des Verwaltungsrathes, Webergasse 21.

**Näf-Billwiler** Gustav, Kaufmann, oberer Graben 32.

**Näf-Lumpert** Jak., in Firma: Lumpert's Sohn, zum liegenden Lamm, Speisergasse 10.

**Näf** Johs., Schulvorsteher, St. Katharinen-gasse 1.

**Näf** Jgfr. Katharina, Blätterin, untere Linse-bühlstraße 22.

**Näf** Lorenz, Packträger, zum Sägehof, Lämmli-brunnen 56.

**Näff** Ferd. Adolf, Ingenieur, zum Schäflis-berg, St. Georgenstraße 5.

**Nägeli** Alexander, Metzger, zum Bienenhof, Linsebühlstraße 2.

**Nägeli** Konrad, Gärtner, am Bach 2.

**Nägeli** Joh. Jak., Schuhmacher, Zeughaus-gasse .

**Nägeli** Lebrecht, Gesellschaftswirth, zum Trijchli, Café und Gartenwirthschaft, Brühl-gasse 17.

**Nahres** Wilh., Angestellter der Helvetia, in der Lachen, Straubenzell.

**Nanny** Joh. Jak., Handlung in Tapeten, Spiegel, Rouleaux, Goldleisten und Rahmen, Spezialität in Wachstuchtapeten, zur Hülse, Speisergasse 32.

**Natsch** Paul Friedrich, Telegraphist, zum Zimmergarten, Rosenbergsstraße 17.

**Neeb** F. G. (Inhaberin: Jgfr. Louise Neeb) Lithographie zum Baumgarten, Wassergasse 3.

**Neeb** Jg. Maria, Ausrüsterei, zum Baumgarten, Wassergasse 3.

- Nef-Weiermann** Eduard, Kaufmann, in Firma: C. v. F. F. Weiermann, zum Lindenhof, Rosenbergstraße 28.
- Nef-Niedermann** Eduard, Kaufm., in Firma: C. v. F. F. Weiermann, zum Kreuzacker, Rosenbergstraße 29.
- Nef F. F.** (Inhaber: Joh. Jak. Näf, Procuratör: Joh. Georg Näf und Karl Albrecht Becker) Fabrikation von Hand- und Maschinenstidereien, Fahnhoftstraße 5.
- Nef Joh. Jak.**, Wirth, zur Rehbürg, Limsebhühlstraße 8.
- Nef Jos.**, Schreiner, Laimath 8.
- Nening Jos.**, Parquetier, in Firma: Klingler und Nening, Laimath 2.
- Neuhäuser Joh. Jak.**, Packträger, Speiservorstadt 23.
- Neukomm-Weiser** Jak., Handlung in Quincaillerie, Parfümerie, Portefeuille, Bürsten-, Kamm- und Korbwaren, Lager in Wachs- und amerikanischen Ledertüchern und Gaultschouffstoffen, Speisergasse 15.
- Neuweiler** Jak., Küfer, Lämmli-brunnen 13.
- Neuweiler Johs.**, Buchhalter, zur Tulpe, Rorschacherstraße 39.
- Niederer Gebr.** (Inhaber: Johs. Heinrich, Bartholome und Joh. Jak. Niederer) Fabrikation in Kettenstidereien und Handlung in glatten Baumwolltüchern (Cambrie, Jacquat und Mouffeline) zum Freihof, Neugasse 40.
- Niederer Heint.**, Kaufmann, in obiger Firma, zum Bienenhof, unterer Graben 20.
- Niederer & Bucher** (Inhaber: Heinrich Niederer und Johs. Bucher) Wollgarn-, Mercerie- und Cigarrenhandlung, zur Sonne, Mullergasse 14.
- Niederer Heint.**, Kaufmann, in obiger Firma, zur Krone, Spitalgasse 13.
- Niederer Heint.**, Schuhmacher, hinterm Löwenhof, Lämmli-brunnen 61.
- Niedergesees-Wild** Heint., marchand tailleur, Moosbrückstraße 15.
- Niederst** Gottlieb, Spezereihandlung und Kleinverkauf von Getränken, Lämmli-brunnen 45.
- Niedermann** Jak., Dienstmann, Speiservorstadt 23.
- Niedermann** Ludwig, Singerie- und Modehandlung, Marktplat 21.
- Nigg** Michael, Buchhalter, St. Georgenstraße 2.
- Niggli** Joh. Martin, Kleidermacher, Speiservorstadt 42.
- Niggli** Frau geb. Adermann, Handlung in Wollen- und Baumwollwaren, zum Reh, Brühlgasse 13.
- Nipp** Daniel Aug., Metzger, Marktplat 25.
- Nördlinger** Jakob, Kaufmann, in Firma: Guggenheim, Geismar und Nördlinger, St. Leonhardsstraße 21.
- Novak** Dav., Kleidermacher, Mühlenstraße 13.
- Nüsch** Johs., Bankangestellter, unterer Harzenberg 10.
- Nuoser** Georg, Commis, zum Birkenfeld, Oberstraße 2.
- Oberhänsli Gebr.** (Inhaber: Gottfried Oberhänsli) Lithographie zum Spitalhof, Spitalgasse 4.
- Oberhänsli F.**, Lithographie und Prägestalt, Moosbrückstraße 19.
- Oberholzer** Joh. Jak., Vermittler, Agentur-, Kommissions- und Inlassogeschäft, Agent der Northern Affekuranz-Compagnie, Feuer- und Lebensversicherungsgesellschaft in London — zum blauen Haus, Bankplat 12.
- Oberholzer** Joh. Ant., Schuster, Lämmli-brunnen 42.
- Oberholzer** Joh., Arn., Angestellter der Vereinigten Schweizerbahnen, auf dem Damm 6.
- Oberholzer** Gust. Wilh., Procurist der Firma Fischbacher-Reich, zum Schneeberg, Teufenerstraße 27.
- Oberholzer** Rud., Zugführer, zum Schweizerhaus, Rosenbergstraße 29.
- Dertli** Daniel, Bauunternehmer, auf dem Büchel, St. Leonhard 13.
- Dertli** Daniel, Fabrikation mechan. Stidereien zum Anker, Bankgasse 7.

- Dertli Johs**, Gastwirth, zum Mährli, Markt-  
platz 15.
- Dertli Joh. Ulr.**, Partikular, Rorschacher-  
straße 33.
- Dertli-Wild** Frau Louise, Modistin, zum  
Gutenberg, Lämmlißbrunnen 66.
- Dertli Frä. Melanie**, Telegraphistin, zum  
Schwert, Schwertgasse 1.
- Desch G.**, Buchbinder, Metzgergasse 26.
- Dettli Ulrich**, Werkmeister der Strafanstalt  
St. Jakob, St. Jakobsstraße 52.
- Ultramare** Elias Louis, Goldhändler in Firma:  
Würth und Ultramare, zum steinernen Haus,  
Marktgasse 10.
- Drecht B.**, Bierbrauerei, zum Bierhof, Ror-  
schacherstraße 16.
- Dtterttag** Karl Aug., Musiklehrer, Lager in  
Musikalien für Harmoniemusik, zum Ster-  
nenader, Sternenerstraße 2.
- Dsterwalder-Stadler** Joh., Korb- und Gar-  
tenmöbelfabrikation, zum Sternen, Ror-  
schacherstraße 31.
- Dsterwalder-Dür** Joh., Kolonial- und Spe-  
zereiwaarenhandlung en gros et en détail,  
Weichele 12.
- Dsterwalder** Joh. Notker, Handlung in Spe-  
zerei- und Kolonialwaaren, Cigarren und  
Tabak, Speiservorstadt 2.
- Dtt** Karl, Marmorist und Grabsteinlager,  
untere Einsehlstraße 5.
- Dtt** Eduard, Mechaniker, zum Spalierhof,  
Wassergasse 10.
- Padrutt** Georg, Eisenbahnkondukteur, zum  
Schweizerhaus, Rosenbergsstraße 19.
- Paganini** G. A., Kommissionsgeschäft, zum  
Antliß, Neugasse 7.
- Paggi** Joh. Ant. Laurentz, Glaser, Sternener-  
aderstraße 7.
- Pagné** G., Kaufmann, in Firma: Guet-Jac-  
quemin in St. Quentin — Bankgasse 12.
- Parander** Jean Jaques, französischer Predi-  
ger, zum Steinbock, Neugasse 23.
- Paulus** Konrad, Bau- und Möbelschreiner,  
Moosbrückstraße 7, Hintergebäude.
- Peretti** Joh. Bapt., Handlung in Glas, Por-  
zellan- und Steingutwaaren, zur Einigkeit,  
Neugasse 32.
- Perges** Jagme Jofi Emanuel, in Firma:  
Gorgot und Perges, zur spanischen Wein-  
halle, innere Engelgasse.
- Peter** Joh. Jak. Schuhmacher, Metzger-  
gasse 8.
- Pfändler** Joh. Kaspar, Regierungsrath, Lin-  
denstraße 8.
- Pfeiffer** J. A., Flaschner, Handel in Blech-  
waaren und Lampen, Theaterplatz 19.
- Pfeiffer** Jak. Ant., Mechaniker und Metall-  
gießer, zum Felsenberg, Laimath 19.
- Pfeiffer** Albert, Architekt und Adjunkt des  
städtischen Bauamts, Theaterplatz 19.
- Pfeiffer** Karl Wilh. Theodor, zweiter Stadt-  
pfarrer, zur Erinnerung, St. Magnihal-  
den 11.
- Pfeiffer** Kaspar, Generalagent der Basler  
Feuerversicherungsgesellschaft, Generalagent  
der deutschen Unfall- und Invaliditätsgenossen-  
schaft in Leipzig und Hauptagent für Aus-  
wanderung, Metzgergasse 14.
- Pfenninger** Hs. Konrad, Dessinateur, zum  
Goldapfel, Hinterlauben 8.
- Pfenninger-Gründer** Frau Barb., Glättere  
und Spezereihandlung, innere Engelgasse 15.
- Pfister** Frä. Anna, Ausrüsterei, zum rothen  
Haus, Theaterplatz 1.
- Pfister-Schmidhauser** Ant., Buchhalter, zur  
Rosenau, Speiservorstadt 1.
- Pfister** Gebrüder, August und Jakob, Wirth-  
schaft und Bäckerei, St. Jakobsstraße 45.
- Pfister** Karl, Vergolder, St. Jakobsstraße 15.
- Pfister** Jak. Ant., Schuhmacher und Schuh-  
waarenhandlung, 3. großen Kameel, Markt-  
gasse 20.
- Pfister** Joh. Ant., Theatermeister, zur Eich,  
St. Kathrinengasse 11.
- Pfleghaar** Joh. Beat, Bäcker, unterer Harfen-  
berg 7.
- Pfleghardt** Karl Eduard, Konditorei Soliath-  
gasse 24.
- Pründer** Wwe. Ursula, geb. Buchenhorner,  
Kleidermacherin, Speiservorstadt 32.

- Pfund Karl**, Konditorei, zur Kanone, Markt-  
gasse 21.
- Pfund Gust.**, Schuhmacher, zum Wiesenthal,  
Mühlsee 41.
- Pfund Jak. Heinrich**, Weibel des Verwaltungsrathes, zur Quelle, vor Speisethor 4.
- Plettischer Joh. Chr.**, Kleidermacher, zum  
Storchen, Brühlgasse 21.
- Portmann Wwe. Elisabetha**, geb. Koch, Speise-  
wirthin, zur Morgenjonne, Speiservorst. 25.
- Ponza Karl Wilhelm Paul**, Schriftsetzer,  
unterer Grabenberg 14.
- Preisig Jak.**, Stülpfer, zum Zimmergarten,  
Klofenbergstraße 17.
- Preisig Johs.**, Schreiner, Speiservorstadt 59.
- Preisig Frau Klara**, Modistin, Speiservor-  
stadt 59.
- Raggenbass U.**, Schuhmacher, Lämmlistr. 54.
- Rahn-Adler Eduard**, Partikular, Vadian-  
platz 23.
- Ramsauer-Fisch, Sohn** (Inhaber: Johs.  
Ramsauer-Käfi) Manufakturwaarenhandlg.  
en gros, Kuegasse 34.
- Rancetti-Thaler Jos. Albert**, Lithographie,  
und Handlung in Spezereiwaaren, Käse-  
Butter und Ziger, Schmidgasse 20.
- Rau-Karg Leonhard**, Angestellter der Ver-  
einigten Schweizerbahnen, zum Birkenfeld,  
Oberstraße 2.
- Rauch & Schaeffer** (Inhaber: W. P. Schaeffer  
und Rudolf Rauch) Weißwaarenhandlung,  
St. Leonhardsstraße 5.
- Rauch-Zollinger C.**, Glaschner und Lampist,  
Schmidgasse 26.
- Rauch Rudolf**, Kaufmann, in Firma: Rauch  
und Schaeffer, St. Leonhardsstraße 5.
- Real Franz Ant.**, Staatsanwalt, Schützen-  
gasse 9.
- Reber Gottfried**, Turnlehrer, untere Linse-  
bühlstraße 32.
- Rebstein Franz**, Coiffeur und Handlung in  
Parfümerie und Haararbeiten, zum Ahorn-  
baum, Schmidgasse 30.
- Reichsteiner C.**, Apotheker, zum Stern, Speiser-  
gasse 21.
- Reichsteiner Gall Fidel**, Schuster, zur Ver-  
änderung, Speiservorstadt 16.
- Reichsteiner Leonhard**, Privatier, zum Wohl-  
stand, Lindebühlstraße 17.
- Reichenbach Markus Erben** (Inhaber: Heinr.  
und Gustav Reichenbach), Weißwaarenhand-  
lung, zum Pelikan, Schmidgasse 13.
- Reichenbach M. L.** (Inhaber: Martin Laz.  
Reichenbach, Procuratrer: Sohn Wilh.),  
Fabrikation mechanischer Stickereien, zur  
Alpina, oberer Graben 8.
- Reichenbach & Haas** (Inhaber: Ph. Reichen-  
bach und Heinr. Haas), Fabrikation mecha-  
nischer Stickereien, zur goldenen Aue, oberer  
Graben 19.
- Reichenbach Frä. Anna**, Ausrüsterin, zum  
Tiger, Bleicheli 5.
- Reichenbach Gustav**, Kaufmann, in Firma:  
Markus Reichenbachs Erben, zum Pelikan,  
Schmidgasse 13.
- Reichenbach Heinrich**, Kaufmann, in Firma:  
Markus Reichenbachs Erben, zum Tiger,  
Speisergasse 2.
- Reichenbach Louis**, Kaufmann, in Firma:  
Bänziger, Bürle & Cie. in St. Gallen und  
Whelen, Reichenbach & Cie. in London, —  
zur Alpina, oberer Graben 8.
- Reichenbach Philipp**, Kaufmann, in Firma:  
Reichenbach & Haas, zur goldenen Aue,  
oberer Graben 19.
- Reichling-Kunz Gottlieb**, Handlung in Spe-  
zerei- und Modewaaren, zum Schweizerbund,  
Muttergasse 10.
- Reiser Jakob**, Gärtner, Lämmlibrunnen 52.
- Reimann Henriette**, Secklerin, Brühlgasse 15.
- Reiser J. H.**, Kaufmann, Rorschacherstraße 47.
- Reiser Joh. Jakob**, Partikular, Bleicheli 1.
- Renftel Johs.**, Buchbinder und Galanterie-  
arbeiter, Hintergebäude von Nr. 8, Frohn-  
garten.
- Renggli Joh.**, Reiseagent der Rentenanstalt  
in Zürich, Wassergasse 16.
- Renner Joh. Josef**, Postsekretär, Davidsstr. 2.
- Renner Magd. Sophie**, Mägdeanstaltsmutter,  
zum Feigenbaum, Webergasse 13.

- Reuz Emil**, Messerschmied, Multergasse 25.  
**Retter Math.**, Schuhmacher, Moosbrückstr. 3.  
**Rettungsanstalt** für verwahrloste Kinder (Hausvaier: Christ. Flury) Wassergasse 24.  
**Reutty J.** (Inhaber: J. Theodor Reutty in St. Fiden), Kommissions- und Baumwollgarngeschäft, zum vordern Sonnenhof, Bankgasse 15.  
**Reutty J. Theodor**, Hauptagent der schweizerischen Mobilien-Versicherungsgesellschaft in Bern, z. vordern Sonnenhof, Bankgasse 15.  
**Reutty Oskar**, Baumwollgarnzwirner, zum vordern Sonnenhof, Bankgasse 15.  
**Reuttiner's Dav.** Apotheke (Inhaber: Joh. Kaspar Graßmus Schöbinger), zum Engel, Speisergasse 5.  
**Rey Joh.**, Prediger der apostolischen Gemeinde, St. Jakobsstraße 32.  
**Rheiner Barth.**, Schreiner, Speiservorstadt 39.  
**Rheiner David** Christl., Schreiner und Wirth, Bretterhandlung, Speiservorstadt 39.  
**Rheiner David Leonh.**, Verwalter der städtischen Ersparnißkassa, Badianstraße 4.  
**Rheiner David Seb.**, Postangestellter, innere Engelgasse 13.  
**Rheiner Barth. Emil**, Partikular, Bahnhofstraße 8.  
**Rheiner J.**, Schuhmacher, Speiservorstadt 41.  
**Rheiner Joh. Jakob**, Spitalküfer, Kleinverkauf von Getränken, Wassergasse 12.  
**Rheiner-Moosheer Joh. Jakob** Hermann, Med. Dr., Bezirksarzt, Poststraße 5.  
**Rheiner Johs.**, Angestellter der Vereinigten Schweizerbahnen, Bleicheli 7.  
**Rheiner Julius**, Wechselsensal und Agenturgeschäft in französischen Weinen, Poststr. 5.  
**Rheiner-Zehr Otto**, Kaufmann, Repräsentant der Firma Puttsankin, Rheiner & Cie. in Singapore, Bahnhofstraße 4.  
**Rheiner Frä. Maria**, Lehrerin, Badianstr. 4.  
**Rheiner Frau**, geb. Widmer, Ausrüsterei, Schmidgasse 4.  
**Ribi J.**, älter, Schreiner, Speicherstraße 26.  
**Ribi Joh. Ulrich**, jgr., Möbelfabrikation, Moosbrücke 14.  
**Rickenbach Barth.**, Monteur, zur Abendsonne, am Viehmarkt 2.  
**Rickenbach Frau** Elisabeth, Kleidermacherin, zur Abendsonne, am Viehmarkt 2.  
**Rickenbach Christl.**, Schuhmacher, St. Magnisberg 14.  
**Rickenbach Joh. Dietrich**, Steindrucker, St. Jakobsstraße 24.  
**Rickenbach Frau** Eliza, Glätterin, St. Jakobsstraße 24.  
**Rickenbach Johs.**, Schuster, zum Rebstock, Norschacherstraße 37.  
**Rickli Josef** Anton, Schreiner, Bleicheli 20.  
**Ricklin Josef** Anst., Angestellter der Helvetia, zum Friedenstein, Teufenerstraße 25.  
**Rieger Karl** August, Metzger, zum Sântis, Speiservorstadt 17.  
**Riemenperger Joh. Ulr.**, Tuch- und Manufakturwaarenhandlung, zur Aroe, Schmidgasse 27.  
**Rietmann & Straßer** (Inhaber: Paul Rietmann, J. U. Straßer und Robert Schläpfer-Hohl), Merceriegeschäft en gros, zum Seidenhof, Lindenstraße 2.  
**Rietmann Alb.** (Inhaber: David Red), Wursterei, Multergasse 37.  
**Rietmann-Schmied C.**, Commis, zum obern Freienstein, St. Jakobsstraße 28.  
**Rietmann Frä. Eliza**, Primarlehrerin, zur alten Bank, Speisergasse 43.  
**Rietmann Frä. Emma**, Reallehrerin, zur alten Bank, Speisergasse 43.  
**Rietmann Frä. Louise**, Pension, zur alten Bank, Speisergasse 43.  
**Rietmann Wwe. Elisabeth**, geb. Stäheli, Hebamme, zum Wildegg, Speicherstraße 15.  
**Rietmann-Steiger Jakob** Euard, Prokurist der Firma Weiermann-Schlatter, zum Grünhof, Webergasse 19.  
**Rietmann Jakob** Arn., Goldarbeiter, Atelier für Haarbijouterie, Neugasse 17.  
**Rietmann J. Emil**, Wurster, innere Engelgasse 10.  
**Rietmann Joh. Karl**, Brennholz- und Kohlenhandlung, Kornhausstraße 13.

- Rietmann J. U.**, Fabrication mechanischer Stidereien, zum Harzenberg, St. Georgenstrasse 20, Gehalter Bankgasse 4.
- Rietmann Joh. Ulrich**, alt Mehger, zum Felsengrund, St. Georgenstrasse 7.
- Rietmann Joh. Melch.**, Kornhausverwalter, Schwertgasse 13.
- Rietmann J. J.**, Maler, Moosbrückstrasse 14.
- Rietmann-Bocher Karl**, Posamentier, zum Helm, Speisergasse 37.
- Rietmann Kaspar**, Kerzenfabrikant, zum St. Gallibrum, Wassergasse 13.
- Rietmann-Stäheli D.**, Postangestellter, zum Freiberg, Laimath 23.
- Rietmann-Ringger Paul**, Kaufm., in Firma: Rietmann & Straßer, Rosenbergstrasse 11.
- Rietmann Paulus Seb.**, Sattler, Speiservorstadt 37.
- Rietmann Paul**, Buchbinder, zur Blume, Schmidgasse 9.
- Rietmann Seb.**, Groß- und Kleinmehgerei, zur goldenen Garbe, Multergasse 30.
- Rietmann-Mheiner Walter**, Graviranstalt, Lager aller Arten Stempel und Stempelmaschinen, Atelier zur Sonne, Marktgasse 3.
- Rietmann-Altner Wwe.**, Weißwaaren- und Broderiegeschäft, zur kleinen Waag, Speisergasse 40.
- Rigozzi Ludw.**, Inhaber des Café Neri, Fabrication und Handlung in Chocolade, Theaterplatz 6.
- Ringger Karl**, Partikular, zur unt. Steinach, am Bach 8.
- Riß Joh. Anton Christoph**, Partikular, Theaterplatz 1.
- Riß Karl Albert**, Generalagent der Helvetia, Theaterplatz 1.
- Rittmeyer B. & Cie.** (Inhaber: Frz. Elias Rittmeyer, Alb. Ludw. Rittmeyer und Joh. R. Rittmeyer, Procuratör: Barth. Robert Bollkoffer und Heinr. Locher), Fabrications- und Exportgeschäft in mechanischen Stidereien, Schühengasse 16.
- Rittmeyer Alb. Ludw.**, Kaufmann, in Firma: B. Rittmeyer & Cie., zum Thalgarten, Lindenstrasse 20.
- Rittmeyer Franz**, Kaufmann, in Firma: B. Rittmeyer & Cie., Schühengasse 16.
- Rittmeyer Gottlieb Emil**, Kunstmaler, zum Thalgarten, Lindenstrasse 20, Atelier zum Tannenbaum, Theaterplatz 2.
- Rittmeyer Robert**, Kaufmann, in Firma: B. Rittmeyer & Cie., zum Thalgarten, Lindenstrasse 20.
- Ritz B.**, Geschäftsbüreau, Kommission, Inkasso, Rechtsagentur, Repräsentant von Hausenstein & Vogler, Annoncenexpedition, Hauptagent der „Germania“, New-Yorker Lebensversicherungsgesellschaft, zur Freundschaft, Marktplatz 13.
- Ritz Frau Elisabetha**, geb. Abderhalden, Kleidermacherin, beim Nest 38.
- Ritz Emanuel**, Kleidermacher, Oberstrasse 8.
- Ritz Felix**, Gasthaus und Spezereihandlung, zur Ilge, Bankgasse 11.
- Rizmann H.**, marchand tailleur, Oberstr. 9.
- Rochat L.**, Kaufmann, St. Leonhardsstrasse 16.
- Roberer Jofr. Anna**, Ausrüsterei, Davidsstrasse 2.
- Roduner Ulrich**, Lohnkutscher und Droschkenhalter, Schmidgasse 12.
- Röllin J. C.**, Handlung in Spezereimaaren, Käse, Butter, Käferei- und Milchgeschir und Kleinverkauf von Getränken, St. Jakobsstrasse 14.
- Röllin Josef Anton**, Spezerei-, Cigarren- und Tabakhandlung, Mühle 24.
- Römelen-Adams Karl**, Sekretär der Kursinspektion der Vereinigten Schweizerbahnen, zum St. Jakobsthal, St. Jakobsstrasse 39.
- Römelen-Adams Frau Lina**, Ausrüsterei und Weißwaarenkonfektion, zum St. Jakobsthal, St. Jakobsstrasse 39.
- Rösle-Wehrle Alfred**, Flaschner, zum Schloßberg, St. Jakobsstrasse 61.
- Rohner Frz. Ferd.**, Buchhalter, Schmidgasse 3.
- Rohner-Fäßler Joh. Jakob**, Lehrer, zur Walthalla, Kornhausplatz 1.
- Rohner-Fäßler Frau M.**, Modes, zur Walthalla, Kornhausplatz 1.
- Roos Franz Wilh.**, Postbeamter, Farbhof, Metzgergasse 5.

- Roos G. L.**, Wirth, zum Belle vue, Teufener-  
straße 32.
- Rorschach Joh.**, Reallehrer, Speijergasse 15.
- Rorschach Ludwig**, Kleidermacher, zur Eich,  
St. Kathrinengasse 11.
- Rorschach Fr. Mina**, Töchternpension, zum  
Fellenberg, Teufenerstraße 35.
- Rosensfelder Mathias**, Ausläufer, zum Neu-  
haus, St. Leonhard 2.
- Roser G. A.**, Gerant vom St. Galler-Hof,  
Lindenstraße 18.
- Rosß & Howat** in St. Gallen und Glasgow  
(Repräsentant: John Finlay in Rorschach,  
Geschäftsführer: J. Schelling), Fabrikation  
von Gambric, Jaconat und Mouffeline,  
Poststraße 9.
- Roth-Jaggi Christian**, Fabrikationsgeschäfts-  
führer, Tempelader 35.
- Roth-Pfändler Eug.**, Polizeisekretär-Adjunkt,  
zum Bürgli, großer Brühl 11.
- Roth-Bruderer Wilhelmine** (Inhaber: Wwe.  
Wilhelmine Roth und A. Otto Roth), Bro-  
derie- und Tapissiergeschäft, zum Felsen,  
Neugasse 22.
- Rothach Frau Elisabetha**, geb. Bühler, Weiß-  
näherin, Metzgergasse 25.
- Rothemberger Christian**, Postbeamter, zum  
Schweizerhaus, Rosenbergsstraße 19.
- Rothenhäusler Josef Stephan**, Bierhalle von  
in- und ausländischem Bier, zum Falken,  
Spitalgasse 26.
- Ruckstuhl A.**, Polizeidiener, St. Leonhard 6.
- Ruckstuhl August**, Wirth, zum Landhaus,  
Bahnhofstraße 6.
- Rudigier Paul**, Klavierstimmer und Zither-  
lehrer, zum rothen Haus, Theaterplatz 1.
- Rüber Jul.**, Angestellter der Helvetia, Lämm-  
lisbrunnen 50.
- Rüdin Konrad**, Buchhalter, zum St. Jakobs-  
thal, St. Jakobsstraße 39.
- Rüdlinger Fr. A.**, Postkommis, Bleicheli 11.
- Rüegg Wwe.**, geb. Schulz, Handlung in Wol-  
len- und Baumwollwaaren, zur Ceber, Spei-  
jergasse 23.
- Rüegger Jakob**, Polizeidiener, Wassergasse 7.
- Rüegger Joh. Ludwig**, Kleidermacher, zum  
Café National, Schmidgasse 24.
- Rüegger Jgfr. Ottilia**, Kleidermacherin, zum  
Kampf, auf dem Damm 6.
- Rüesch Notker**, Privatier, Bleicheli 16.
- Rüsch Ulrich**, Med. Dr., im Tempelader 36.
- Rütti Martin**, Baumeister, St. Jakobsstr. 22.
- Rüttimann & Cie.** (Inhaber: Mart. Rütti-  
mann und J. C. Meyerhans), Wechselge-  
schäft, zum Licht, Hinterlauben 11.
- Rüttimann Martin**, Partikular, St. Jakobs-  
straße 57.
- Rüttimann Franz Michael**, Partikular, Neu-  
gasse 10.
- Rueß Wilh. Georg**, Professor, zum Zimmer-  
garten, Rosenbergsstraße 17.
- Ruf Baruch**, Ein- und Verkauf von Manu-  
fakturaaaren, Agent für sämtliche St.  
Galler Artikel, zum weißen Haus, Speijer-  
vorstadt 24.
- Ruf Philipp**, Manufakturwaarenhandlung en  
gros et en détail, zur Harmonie, Speijer-  
gasse 20.
- Ruffini Joh. Ludwig**, Bureauchef der Helvetia,  
zum Karlshof, unterer Graben 36.
- Ruof Josef Anton**, Dachdecker, Rorschacher-  
straße 28.
- Ruosch Ad.**, Kaufmann, Rorschacherstraße 49.
- Rupp G. & Weber** (Inhaber: Gustav Rupp  
und Joh. Weber), Wildpret-, Geflügel- und  
Delikatessehandlung, neben der Weinburg,  
Neugasse.
- Rupp Gust.**, in obiger Firma, Wassergasse 16.
- Ruppenauer Andr.**, Postangestellter, auf dem  
Damm 19.
- Ruppenauer Jgfr. Maria Magd.**, Spejereihand-  
lung, Brühlgasse 45.
- Rusconi Val.**, Telegraphist, zum Lustgarten,  
St. Leonhard 14.
- Rutishauser J.**, Hafner, Lämmelisbrunnen 21.
- Rutishauser Joh. B.**, Wirth, zum Schwert,  
Goliathgasse 28.



- Rutishauser** Josef Anton, Wirth, zum Grünthal, St. Jakobsstraße 9.
- Rutz** Fel. Cäcilia, Kleidermacherin, St. Jakobsstraße 23.
- Rutz** Heinrich, Angestellter der Ver. Schweizerbahnen, Oberstraße 20.
- Sailer** Karl Friedr., Angestellter der Vereinigten Schweizerbahnen, Oberstraße 25.
- Sallenbach** Hs. Heinz, Monteur und Speisewirth, zur Alpenrose, St. Magnihalden 45.
- Samaden** D., Kaufmann, Repräsentant der Firma Stombe & Pecqueur in St. Quentin und St. Gallen, zum Distel, Speisergasse 4.
- Sand** Georg (Inhaber: Chr. Otto Sand-Schläpfer), Export- und Kommissionsgeschäft in sämtlichen St. Galler Artikeln nebst Baumwoll- und Halbleinwand, Hinterlauben 6.
- Sand G. & Cie.** (Inhaber: G. Sand-Frank), Verkauf von inländischen und ausländischen rohen Baumwollgeweben, Bankgasse 9.
- Sand-Frank** G., Kaufmann, Inhaber obiger Firma, St. Jakobsstraße 54 A.
- Sand-Schläpfer** Otto, Kaufmann, Inhaber der Firma G. Sand & Cie., zum Schönbühl, Laimath 3.
- Sandheer** Matth., Lehrer, untere Lindebühlstraße 30.
- Sauter** Joh. B., Sattler, auf dem Damm 10.
- Sager** Adolf, Direktor der Kantonalbank, Kornhausplatz 5.
- Sager** Christian, alt Feilträger, zum Wiesenthal, Mühle 41.
- Sager** David, Wirth, zur Schmidstube, Theaterplatz 8.
- Sager** Joh. Jak., Proturist der Firma Spieß & Walser, zur Quelle, vor Speiserthor 4.
- Schachenmann** Hermann, Mechaniker, in Firma: Vogel & Schachenmann, St. Kathrinengasse 13.
- Schachtler** Joh. Wilh., Eisenbahntondukteur, auf dem Damm 3.
- Schadegg** Jakob, Packträger, Goliathgasse 21.
- Schädler** Jgfr. Mar., Kleidermacherin, unterer Harfenberg 13.
- Schäfer G. & Cie.** (Inhaber: Konr. Schäfer-Mayer), Fabrikation u. Handlung in mechanischen Stickerien, oberer Graben 17, Fabrik in der Burg, Straubenzell.
- Schäfer-Henking & Cie.** (Inhaber: Montarde, Forrer & Cie.), Fabrikation mechanischer Stickerien, St. Leonhard 22.
- Schäfer** Gustav, Kürschner, Pelzwaaren-, Hut- und Mützenhandlung, zur Hülse, Speisergasse 32.
- Schäfer** Leonhard, Schuhmacher, innere Engulgasse 16.
- Schäfer** Sylvester, Schriftsetzer, zur Laimathburg, St. Magniberg 12.
- Schäfer-Rittmeyer** Ph. W., Kaufmann, in Firma: Rauch & Schäfer, St. Leonhardsstraße 5.
- Schäffler** Joh. Gg., Möbelhandlung, Lämmliisbrunnen 67.
- Schälli** Johs., Packträger, zum Wohlstand, Lindebühlstraße 17.
- Schällibaum** Joh. Heinz, Privatier, Gallusstraße 30.
- Schällibaum** Josef Heinrich, Bäcker, Gallusstraße 30.
- Schällibaum** Johs., Privatier, zum Bärl, Neugasse 6.
- Schällibaum** Nikolaus, Bäcker, äußere Engulgasse 7.
- Schärtler** Jakob Andr., Angestellter der Vereinigten Schweizerbahnen, Marktplatz 25.
- Schait** Melchior, Wirth, zum Säntis, Speiservorstadt 17.
- Schaffhauser** Jgfr. Anna, Ausrüferei, zur Meise, Multergasse 34.
- Schaffner** Joh. U., Huf- und Wagenschmied, zum Friedhof, Kirchgasse 12.
- Schaltegger** Wwe. Juditha, geb. Fehr, Wirthin, zur Helvetia, Mehrgasse 26.
- Schandemeier** Gg., Kleidermacher, Speiservorstadt 15.
- Schaupp** K. H. (Inhaber: Karl H. Schaupp), Kolonialwaarenhandlung en gros, zum Rosenthal, Teufenerstraße 8.
- Schawalder** Joh. J., Küfer, auf dem Damm 3

- Schefer Joh. Jakob, Angestellter der Vereinigten Schweizerbahnen, zum Farbhof, Mehrgasse 5.
- Schefer Johs., Commis, St. Jakobsstraße 55.
- Schegg Josef Ant., Handlung in altem Eisen, Lämmliisbrunnen 10.
- Scheibener D., Sprachlehrer, Moosbrückstr. 4.
- Scheibener M. & Caspar M. (Inhaber: Marie Scheibener und Mina Caspar), Modehandlung, zum Palmbaum, Multergasse 26.
- Scheibener Oswald, Telegraphist, zur Mehre, Neugasse 18.
- Scheibener Philipp, Kaufmann, zum Bürgli, großer Brühl 10.
- Scheitlin A., Kaufmann, in Firma: Scheitlin & Sulzberger, zum Greifenader, Rosenbergsstraße 21.
- Scheitlin Anton, Metzger, Kirchgasse 5.
- Scheitlin Arnold, Dessinateur, Webergasse 20.
- Scheitlin-Zollikofer Albert, Kaufmann, zum untern Scheggen, Marktgasse 17.
- Scheitlin August, Handlung in ungarischem Fackholz, St. Leonhardsstraße 21.
- Scheitlin Aug., Metzger, zur Stadtschreiberei, Neugasse 1.
- Scheitlin Bernh. (Inhaberin: Wwe. Ottilia Scheitlin, geb. Halder, Geschäftsführer: J. Scheitlin, Kolonialwaarenhandlung, Brühlgasse 15.
- Scheitlin Bernh. Jakob, Schmied, St. Jakobsstraße 3.
- Scheitlin Bernh., Metzger und Gastwirth, zum goldenen Schäfle, Mehrgasse 3.
- Scheitlin Karl, Dessinateur, zum National, Schmidgasse 24.
- Scheitlin-Wegelin C., Kaufmann, in Firma: Steinmann & Scheitlin, Wassergasse 7.
- Scheitlin C. B., alt Buchhändler, zum Greifenader, Rosenbergsstraße 21.
- Scheitlin K., Schlosser, s. Algi, St. Leonhard 8.
- Scheitlin Wwe. Klara, geb. D'aujourd'hui, Handlung in Spezereiwaaren, Cigarren und Tabak, zur Kreuzbleiche, Rosenbergsstraße 25.
- Scheitlin Emil, Rothgerber, Teufenerstraße 7.
- Scheitlin-Näf David, Genossenschaftler, zum Buchberg, auf dem Harfenberg, St. Georgenstrasse 21.
- Scheitlin Gebr. (Inhaber: Joh. Jakob Scheitlin), Fabrikation von mechan. Stickerien, unterer Graben 41.
- Scheitlin Gustav Adolf, alt Apotheker, zum Greifenader, Rosenbergsstraße 21.
- Scheitlin-Berchtold Gotthilf, Kaufmann, zum Blumenfeld, Korschacherstraße 44.
- Scheitlin Georg Kaspar, Partikular, Rosenbergsstraße 11.
- Scheitlin-Scheitl Friedr., Kolonialwaarenhandlung en gros et en détail, Brühlgasse 27.
- Scheitlin Joh. Jakob, Hausvater im Bürgerhospital, Korschacherstraße.
- Scheitlin Joachim Albrecht, Rothgerber, Teufenerstraße 7.
- Scheitlin Joh. Jakob Laurenz, Metzger und Speisewirth, zum schwarzen Adler, Marktplatz 22.
- Scheitlin Jakob Seb. (Gerant der Firma Seb. Scheitlin), zum Rothenhügel, Lämmliisbr. 63.
- Scheitlin Joh. Joachim, Schmied, zur Algi, St. Leonhard 8.
- Scheitlin-Friedrich Joh. Anton, in Firma: M. Schief & Scheitlin-Friedrich, zur Walhalla, Kornhausplatz 1.
- Scheitlin J. D., Sohn, Posamentier, Multergasse 12.
- Scheitlin-Deutsch Karl August, Kontrol-Chef der Vereinigten Schweizerbahnen, Lindenstraße 7.
- Scheitlin Joh. K., Bleichgeschäft und Wirthschaft zur Kaserne, am Bach 15.
- Scheitlin-Friedrich Frau Ranette, Damenschneiderin, zur Walhalla, Kornhausplatz 1.
- Scheitlin D. B., Partikular, Korschacherstr. 8.
- Scheitlin-Hochrentiner Rudolf, Partikular, zum Wessenberg, St. Jakobsstraße 59.
- Scheitlin Seb., Sohn (Inhaber: K. Heint. Engler, Gerant: S. Scheitlin), Kerzen- und Seifenfabrik, Spezerei, Del- u. Fettwaarenhandlung, zum alten Seelhaus, Speiservorstadt 11.

- Scheitlin Oskar, Buchhalter, Linsebhühlstr. 9.
- Scheitlin'sche Apotheke (Inhaber: C. W. Stein), Lager natürlicher Mineralwasser, Multergasse 29.
- Scheitlin & Sulzberger (Inhaber: Alfred Scheitlin und Jules Sulzberger), Fabrication u. Handlung in Weißwaaren en gros, zum Greif, Bantgasse 13.
- Scheitlin's Sortiments-Buchhandlung (Inhaber: Iwan Tschudy), oberer Graben 9.
- Scheitlin & Zollikofer, Verlagsbuchhandlung (Inhaber: Iwan Tschudy), oberer Graben 9.
- Scheitlin & Widmer (Inhaber: J. A. Widmer), Fabrication mechanischer Stickerien, Tempelacker 37.
- Scheitlin Wwe, geb. Billwiller, Kostgeberin, zur Eich, Brühlgasse 29.
- Scheiwiller Joh. Baptist, Wirth, zur Rose, Metzgergasse 11.
- Schelb & Meyer (Inhaber: C. Schelb-Brugger und Theodor Meyer), Fabriklager von Ribeaux, Mouffeline, Jaconats, Band, Entredeur und Damenlingerie, zur Alpenrose, Poststraße 6.
- Schelb Karl, Kaufmann, in obiger Firma, Neugasse 31.
- Schellborfer Eduard Rud., Angestellter der Vereinigten Schweizerbahnen, Brühlgasse 33.
- Schelling & Dürler (Inhaber: U. Schelling und B. Dürler-Bion), Zwirnerei u. Garngeschäft in Heiden und St. Gallen, Neugasse 34.
- Schelling Frau Emma, geb. Etter, Ausrüsterei, Metzgergasse 26.
- Schelling Jakob, Schreiner, Möbelfabrikation, zum Linjenhof, untere Linsebhühlstraße 20.
- Schelling Jakob, Reallehrer, jgr., Rorschacherstraße 21.
- Schelling Johs., Reallehrer und Schulvorsteher, Kantonsschulgebäude, am Brühl.
- Schelling Joh. Heinrich, Maler und Lackirer (S. Wild's Nachfolger), am Viehmarkt 6.
- Schelling Isaaß, Geschäftsführer der Firma Rosß & Howat, Metzgergasse 26.
- Schenk Johs., Kleidermacher, innere Engulgasse 15.
- Scherrer, Beyer & Cie. (Inhaber: B. Scherrer-Engler und A. Beyer), Fabrication und Handlung in mechanischen Stickerien, Bahnhofstraße 14.
- Scherrer Frä. Albertine, Damenschneiderin, Metzgergasse 14.
- Scherrer-Engler Bernhard, Kaufmann, in Firma: Scherrer, Beyer & Cie., Bahnhofstraße 14.
- Scherrer D., alt Schreiner, St. Leonhard 11.
- Scherrer Eduard, Aktuar des evangelischen Kirchenrathes, zum Grüngarten, untere Linsebhühlstraße 9.
- Scherrer Gustav, Professor, Bahnhofstraße 11.
- Scherrer H. Andr., Glaser, Schwertgasse 7.
- Scherrer-Wild Heinr. Theodor, Kaufmann, in Firma: L. Hochreutiner, Lindenstraße 6.
- Scherrer J. Rofter, Schuhmacher, Laimath 14.
- Scherrer Joh. Bapt., Graveur, Bleicheli 11.
- Scherrer Joh. Jakob, Partikular, Schwertgasse 8.
- Scherrer Johs., Ausläufer, Linsebhühlstraße 1.
- Scherrer Joh. Nep., Glaser, St. Leonhard 3.
- Scherrer Josef, Pfarrer, St. Leonhard 1.
- Scherrer L. A., Kaufmann, Bahnhofstraße 11.
- Scherrer Thomas, Möbelmagazin und Handlung in Herrenkleidern und Reiseartikeln, Metzgergasse 1.
- Scherrer Wwe. Magd., geb. Münzi, Viktualienhandlung, zum weißen Bären, Speiservorstadt 19.
- Scherrer Wwe., Leichladerin, Lämmlißbr. 25.
- Schen Wwe. Rosina, geb. Schoop, Bäckerei, Linsebhühlstraße 9.
- Scheurenbrand Johs., Kleidermacher und Reiniger, zum Gutenberg, Lämmlißbr. 66.
- Schieß M. & Scheitlin-Friedrich (Inhaber: Frä. Melanie Schieß und Jos. A. Scheitlin-Friedrich), Liqueurfabrikation und Weinhandlung, zur Heimath, Teufenerstraße 3.
- Schieß-Gut C., Partikular, Badianplatz 23.
- Schieß Heinrich Josua, Maler, zur Rosenau, Linsebhühlstraße 20.
- Schieß Wwe. Elisabetha, geb. Wascher, Klein-

- verlauf von Getränken, zur Rosenau, Linse-  
bühlstraße 20.
- Schieß Joh. J.**, Maler, St. Jakobsstraße 18.
- Schieß Jsaak**, Stickermeister, zum Karlsfeld,  
Oberstraße 14.
- Schieß Robert**, Kaufmann, Repräsentant von  
Bricout-Hollet in Cambrai und Ledoug-  
Poedu & Cie. in St. Quentin, — St. Leon-  
hardsstraße 4.
- Schilling-Billwiler G.**, Kleiderm. Speiserg 7.
- Schilling Johs.**, Kleidermacher, Moosbrück-  
straße 13.
- Schiltknecht Arn.**, Wurster, Goliathgasse 31.
- Schiltknecht Josef** Heinrich, Adjunkt der Kon-  
trolle der Vereinigten Schweizerbahnen, Kirch-  
gasse 11.
- Schirmer Joh. Paul** (Inhaber: Joh. Paul  
Schirmer-Scherrer), en gros et en détail-  
Geschäft in Garnen, Mercerieartikeln und  
Seidenwaaren, zum Granatapfel, Markt-  
gasse 13.
- Schläpfer, Schlatter & Kürsteiner** (Inhaber:  
J. J. Schlatter-Freisz, J. C. Kürsteiner und  
Eugen Détéindre-Keller), Kommissions- und  
Fabrikationsgeschäft in St. Galler u. Appen-  
zeller Artikeln, z. grünen Thür, Webergasse 7.
- Schläpfer-Graf Alb.**, Kaufmann, in Firma:  
J. Zürcher, zum Sonnengarten, Frohn-  
garten 10.
- Schläpfer Gottlieb**, Waarensenger und Bren-  
nerei, zum Neu-Berg, Laimath 18.
- Schläpfer-Tobler Ferd.**, Modelstecher, St.  
Magnihalden 46.
- Schläpfer Heinrich**, Buchhalter, Mühlenstr. 8.
- Schläpfer & Tobler** (Inhaber: J. Schläpfer  
und Jakob Tobler), Lederhandlung, zum  
Lindenhof, Bankgasse 14.
- Schläpfer J.**, Handlung in Spezereiwaaren  
und Kleinverlauf von Getränken, zum Karls-  
thal, Oberstraße 16.
- Schläpfer-Becker J.**, Kaufmann, z. Grünau,  
Schützengasse 13.
- Schläpfer Johs.**, Lederhändler, in Firma:  
Schläpfer & Tobler, Moosbrückstraße 5.
- Schläpfer Joh. Jakob**, Partikular, St. Leon-  
hardsstraße 4.
- Schläpfer-Hohl Rob.**, Kaufmann, in Firma:  
Rietmann & Straker, Rosenbergsstraße 9.
- Schläpfer U.**, Coiffeur und Parfümeur, Hand-  
lung in Parfümerien, Haararbeiten, Bürsten-  
waaren und Kravatten, z. Rebstock, Schmid-  
gasse 5.
- Schlaginhausen Joh. Jakob**, Vorsteher an der  
Mädchenrealschule, zu St. Laurenzen 29.
- Schlaginhausen & Hummel** (Inhaber: Karl  
Schlaginhausen und G. L. Hummel), Fabri-  
kation von confectionirten Weißwaaren und  
Feinstidereien, zum Pilgerhof, Neugasse 35.
- Schlaginhausen K.**, in obiger Firma, unterer  
Harfenberg 12.
- Schlatter D.** (Inhaber: Emil Schlatter und  
Paul Schlatter), Handlung in Krystall und  
Glas aller Arten, Steingut, Porzellan, Spie-  
gel, Lampen, Besteck und div. Blechwaaren,  
Christofle- und Britannia-Artikeln en gros  
et en détail, zur großen Engelburg, Markt-  
gasse 19.
- Schlatter Johs.** (Inhaber: Friedrich Wilh.  
Schlatter), Spezerei- und Farbwaarenhand-  
lung en gros et en détail, zu St. Lau-  
renzen 26.
- Schlatter**, gesch. Haab, Anna Elij., Nähterin,  
Moosbrückstraße 19.
- Schlatter Arn.**, Buchbinder, zur Stärke, Bank-  
platz 10.
- Schlatter-Dürler Ernst**, Bantangelegelter,  
St. Jakobsstraße 52.
- Schlatter Felix**, Kaufmann, Geschäftsführer  
der Firma Müller Gebr., zum Hirschsöld,  
Korschacherstraße 43.
- Schlatter Friedr. W.**, Kaufmann, in Firma:  
Johs. Schlatter, zu St. Laurenzen 26.
- Schlatter G.**, Methodistenprediger, Bleicheli 1.
- Schlatter Gustav Theodor**, Waagmeister, zu  
St. Kathrinenkloster, Goliathgasse 16.
- Schlatter Herm.**, Kaufmann, Repräsentant der  
Firma D. Mac Arthur & Cie., zum Stern-  
acker, Sternackerstraße 2.
- Schlatter Joh. Herm.**, Dessinateur, zum Zim-  
mergarten, Rosenbergsstraße 18.
- Schlatter-Freisz Joh. Jakob**, Kaufmann, in  
Firma: Schläpfer, Schlatter & Kürsteiner,  
Oberstraße 1.

- Schlatter-Scheible** Joh. Jakob, Dessinateur, zum Rosengarten, Lindenstraße 19.
- Schlatter** Johs., Zeichnungslehrer, Direktor der Zeichnungsschule des kaufm. Direktoriums, zum Hirschgfeld, Norschacherstraße 43.
- Schlatter** Kaspar Theodor, Zimmermeister, in Firma: Wartmann & Schlatter, Wassergasse 20.
- Schlatter** Stephan, Depot der britischen und ausländischen Bibelgesellschaft, Speisergasse 17.
- Schlegel-Fehr** Eduard, Kaufmann, in Firma: J. C. Fehr, Lindenstraße 8.
- Schlegel** Hans Jakob, Reallehrer, zur Rosenburg, unterer Graben 42.
- Schlenker** Martin, Zahnarzt, zur Waldegg Speisergasse 36.
- Schlicht** Joh. Josef Kaspar, Chirurg, Handel in Parfümerien, Brühlgasse 47.
- Schlumpf-Glinz** Josef, Eduard, Kaufmann, in Firma: Kunkler, Jakob & Cie., St. Leonhard 19.
- Schlumpf** Wwe., geb. Fuchs, Buchbinderei, zum Schlobchen, Hinterlauben 12.
- Schlumpf** Rud., Angestellter der Helvetia, zum Schlobchen, Hinterlauben 12.
- Schmid** Gebr. (Inhaber: Jakob Schmid), Hemdenfabrikation und Ringeriehandlung, zum Möheli, Marktplatz 15.
- Schmidhauser** Wwe. A. Kath., geb. Ammann, Wirthin, zum Mandelbaum, Webergasse 10.
- Schmidhauser** Jak., Angestellter der Helvetia, Speiservorstadt 22.
- Schmidheini** Jgfr. Eliza, Handlung in Spejereiwaaren, Cigarren und Tabak, neben dem Möhle, äußere Engalgasse 1.
- Schmidheini** J., Eisenbafntassier, Bleicheli 7.
- Schmidinger** Joh. Georg, Bierbrauer, zum Bierhof, Norschacherstraße 16.
- Schmidt** Franz Ludw., Lithograph, in Firma: Gutermann & Schmidt, Webergasse 22.
- Schmidt** Georg Wilh., Gärtler, Metallgießer und Feuerergolder, Neugasse 27, Wohnung zur Nette, Neugasse 19.
- Schmid** Franz Josef, Polizeidiener, St. Jakobstraße 55 A.
- Schmied** Gottl., Schlosser, Bleicheli 15, Wohnung zur Eich, Bleicheli 13.
- Schmied** Jak., Gutlager, Strohhutfabrikation u. Wäscherei, 3 Reblaupe, Speiservorstadt 4.
- Schmied** Joh. Konrad, Senn, zur Kreuzbleiche, Rosenbergstraße 27.
- Schmied** Joh. Jakob, Prediger an den Strafanstalten St. Leonhard und St. Jakob, St. Magnihalden 13.
- Schmied** Joh. Jakob, Uhrenmacher, Speiservorstadt 29.
- Schmied** Tobias, Landjäger, Mühlet 46.
- Schmitt** Joh., Gasmonteur, zum Beltliner-teller, Lämmliisbrunnen 17.
- Schmucki** Celestin, Packträger, Kirchgasse 12.
- Schneider** Jgfr. Anna Barbara, Krämerin, Oberstraße 8.
- Schneider** August, österreichischer Konsul und Kaufmann, in Firma: Schneider & Künzler, Wohnung Poststraße 2, Konsulat-Bureau zum Freihof, Neugasse 40.
- Schneider-Schönbächler** K., Postkontroleur, St. Jakobsstraße 53.
- Schneider** Karl Ludwig, alt Wirth, zum Delblatt, Gallusstraße 34.
- Schneider-Keller** Kaspar, Schuhwaarenhandlung in französischen, deutschen und inländischen Fabrikaten und Lager in Grenobler Lederhandschuhen, zum rothen Herz, Theaterplatz 18.
- Schneider** J., Polizeiwachtmeister, Neugasse 21.
- Schneider** Jak. Frid. Viktor, Privatier, Meisergasse 14.
- Schneider** Johs., Bureauchef der Kursinspektion der Vereinigten Schweizerbahnen, Poststraße 25.
- Schneider & Künzler** (Inhaber: A. Schneider und Joh. Heintz Künzler), Fabrikation von Grob-, Hand- und Maschinensäckereien, Export von allen Arten Weißwaaren, zum Freihof, Neugasse 40.
- Schneider** Jgfr. Louise, Weißnätherin, Seiden- und Wollewaarenwäscherei, zu St. Laurenzen 27.
- Schneider** Joh., Fellhändler, Goliathgasse 20.

- Schobinger G.** (Firma: Dav Reutiner), Apotheke zum Engel, Speisergasse 5.
- Schobinger Kasp. Friedr.**, Kassier der deutsch-schweizerischen Kreditbank, zum Meerperd, Schmidgasse 22.
- Schodch Heintr.** Kaufm., in Firma: Zellweger & Schodch, zum Treuader, Teufensstraße 26.
- Schodch-Weize J.**, Handlung in Quincailerie-, Bijouteries, Parfümeries und Spielwaaren, Reiseeffekten und Korbwaaren, zum Falten, Theaterplatz 21.
- Schodch Joh. Jakob**, Angestellter der Helvetia, innere Engulgasse 15.
- Schodch Joh. Jakob**, Ochsenwegger und Wirth, Bankplatz 6.
- Schodch Joh. Melchior**, Angestellter der Vereinigten Schweizerbahnen, am Bach 1.
- Schodch-Grob Joh. Ulrich**, Angestellter der Helvetia zum Pilgerhof, Neugasse 35.
- Schöll G. August**, Modelleur, Davidsstraße 1.
- Schöll Fel. Maria**, Privatlehrerin, Davidsstraße 1.
- Schönemann Johs.**, Wirth, zum Schweizerhaus, Brühlgasse 31.
- Schönenberger Josef Anton**, Gastwirth und Klavierhändler, zum weißen Bären, Speiservorstadt 19.
- Schönenberger J. A.**, marchand tailleur, Lager in fertigen Herrenkleidern, zum Regenbogen, St. Laurenzen 25.
- Schönenberger-Hebbel** (Inhaber: Wilhelm Schönenberger), Fabrikations-, Kommissions- und Exportgeschäft in Baumwollwaaren, z. unt. Friedberg, unt. Graben 29.
- Schönholzer Konr.**, Uhrenmacher und Uhrenhandlung, zum Waldhorn, Multergasse 31.
- Schönholzer-Klee Joh.**, Angestellter der Helvetia, Moosbrückstraße 2.
- Schönholzer Joh. Gottfr.**, Pfarrer am Linsebühl, Pfarrhaus Steingrube 25.
- Schönholzer Math. Konrad**, Schreiner, Wasfergasse 16.
- Schönholzer Sebastian**, Kostgeberei, zur Heilmath, Lämmlißbrunnen 39.
- Schöpfler Joh. Jakob**, Telegraphist, Mehrgasse 12.
- Schoop G.**, Packer, Speiservorstadt 21.
- Schoop J.**, Holzhändler, Lämmlißbrunnen 40.
- Schoop J.**, älter, Glaser und Spezereihandlung, zum Grünthal, St. Jakobsstraße 9.
- Schoop Joh. Konrad**, jgr., Glaser, zur Treue, Neugasse 37.
- Schreiber Richard Xaver**, Bau- und Möbelschreiner, zum Felsenberg, Laimath 19.
- Schrödel Wwe. Anna**, Spezereihandlung und Puppenfabrikation, Schmidgasse 26.
- Schrödel Karl**, Buchbinderei und Cartonnagefabrikation, Webergasse 22.
- Schubiger Frau Maria**, Wascherin und Glätterin, zu den Schweizeralpen, Kirchgasse 10.
- Schümperli Johs.**, Wirth und Lohnkutischer, Pferd. haltere, zum goldenen Stern, innere Engulgasse 9.
- Schümperli Frau**, geb. Wettach, Kleidermacherin, Speiservorstadt 7.
- Schüpp Frau**, geb. Kägi, Kleidermacherin, Martplatz 27.
- Schürpf Anton**, Parqueteriegeschäft, zum Parquetthof, Wassergasse 18.
- Schürpf Joh. Jakob Robert**, Kriegssekretär, Speicherstraße 23.
- Schürpf Joh. Martin**, marchand tailleur, zur Palme, Hinterlauben 17.
- Schultheß Wwe. Babetta**, Pariser Chemische Wollen- und Seidenwascherei, Moosbrückstraße 13.
- Schulz-Meier Wwe. Anna Kath.**, Glätterin, Kirchgasse 2.
- Schunz Friedrich**, Angestellter der Helvetia, zum Schönthal, Poststraße 23.
- Schuster Alb. & Cie.** (Inhaber: A. Schuster, Prokuratör: Robert Kernen), Handlung in Teppichen und Möbelstoffen en gros et en détail, zur Laterne, Multergasse 2.
- Schuster-Schaffhauser Alb.**, Kaufmann, in Firma Schuster & Cie., zum Schönbühl, Laimath 3.
- Schwarz Joh.**, Wagenmeister, zum Friedhof, Kirchgasse 12.
- Schwarz Frau Elisabetha**, Feinwascherei und Glätterei, zum Friedhof, Kirchgasse 14.

- Schwarzenbach B.**, Jgfr., Handlung in Wol-  
len- und Baumwollwaaren, Leinwand, Con-  
fection in Jupons, Jacken u. Hemden, Thea-  
terplatz 11.
- Schwarzenbach Heinrich**, Handlung in Früh-  
gemüse, Spezereiwaaaren, Mehl, Mus, Ojöd,  
Honig und Latwerge, Süßfrüchten und ge-  
dörtem Obst, unterm Rathhaus.
- Schwarzenbach Joh. Jakob Christoph**, Sekre-  
tär des Erziehungsdepartements, zum Noth-  
vestlein, Theaterplatz 9.
- Schwarzenbach Joh. K.**, Schlosser, Schwert-  
gasse 15.
- Schwarzmann Josef Anton**, Schuhmacher,  
zum Friedeck, Soliathgasse 15.
- Schwendener Burkhard**, Angestellter der Ver-  
einigten Schweizerbahnen, Wassergasse 14.
- Schweizer August**, Kaufmann, in Firma:  
Hektor Vasquin und Schweizer, zum frühern  
Löwen, mittlerer Graben.
- Schweizer H.**, Lehrer, St. Jakobsstraße 57.
- Schweizer Heinr.**, Schriftseher, zum Lorbeer-  
kranz, Brühlgasse 34.
- Schweizer Joh. Karl**, Bäcker, Mehrgasse 10.
- Schweizer Joh. Jak.**, Buchhalter, zum untern  
Tigerberg, Rosenbergr 3.
- Schweizer Joh. Mart.**, Kleidermacher, Markt-  
gasse 12.
- Schweizerische Mobiliarversicherungs-Ge-  
sellschaft** (Agent: J. Th. Keutty), zum vor-  
dern Sonnenhof, Bankgasse 15.
- Schwitzer Joh. Josef**, Uhrenmacher und Hand-  
lung, zum Bärtle, Neugasse 6.
- Seeger Joh. Kasp.**, Gastwirth, zum Bahnhof,  
Kornhausplatz 6.
- Segmüller Frau Maria**, Herrenpension, zum  
Storchen, St. Magnihalden 9.
- Seifert Herm. Math.**, Regierungsrath, Frohn-  
garten 7.
- Seifert Frz.**, Glaser, zur Sonne, Korjschacher-  
straße 17.
- Seiler & Alder** (Inhaber: Jakob Seiler-  
Heller und Otto Alder), Fabrikation mecha-  
nischer Stickerien und Exportgeschäft in  
St. Galler Artikeln, zum Plattenberg, Feu-  
fenerstraße 13.
- Seiler-Heller Jakob**, Kaufmann, in obiger  
Firma, zum Plattenberg, Teufenerstraße 13.
- Seitz A.**, Adjunkt des Bahningenieurs der Ver-  
einigten Schweizerbahnen, zum Paradies,  
St. Leonhard 16.
- Seitz Johann**, Arzt, Kur- und Badanstalt und  
Pensionshaus, 3. Paradies, St. Leonhard 16.
- Seitz Joh. Martin**, Lithographie und Prägs-  
anstalt, Moosbrückstraße 16.
- Selig J.**, Schuhmacher, Oberstraße 39.
- Sennhauser M. Louise**, Modistin, zum neuen  
Haus, Spitalgasse 2.
- Sennhauser & Cie.** (Inhaber: Jos. Anton  
Sennhauser und Jos. Anton Walliser), Ma-  
schinenstickeriegeschäft, Langgass, Tablat.
- Sequin-Maurer Jean Mich.**, Gastwirth, zur  
Sonne, Multergasse 14.
- Serrem W.**, Sohn, Konditor, zur Hofstatt,  
Zeughausgasse 10.
- Sidler-Studer Joh. Eduard**, Tapetenfabri-  
kation und Lager, Wassergasse 17.
- Sieber M.** (Inhaber: Jos. Maximil. Sieber)  
mechanische Werkstätte, Sieb- und Draht-  
waarenfabrik, Lager in Kessel- und Dampf-  
maschineneinrichtungen, Sternenaederstr. 7.
- Siegfried Joh. Ulrich**, Wirth, zur Toggen-  
burg, Multergasse 13.
- Siegle Frau Kleophea**, geb. Rosenfelder, Weiß-  
näherin, zur Amiel, Lämmlisbrunnen 29.
- Sievers Jos. Aug. Wilh.**, Kürschner (Inhaber  
der Firma Konr. Gickmann), Multergasse 11.
- Signer-Müller Frau**, Feinglätterin, Frohn-  
garten 5.
- Simeon Stephan Anton**, Museumswirth und  
Weinhandlung en gros et en détail in Belt-  
linerwein, Marktgasse 8.
- Simon J. Bernh.**, Architekt, Schützengasse 14.
- Singer Christian Wilh.**, Pflasterer, zum Neb-  
stock, Lämmlisbrunnen 12.
- Sohn Gottl.**, Schuhmacher, zur Tanne, unterer  
Harsenberg 8.
- Sonderegger Jak. Laurentz**, Med. Dr., Lin-  
denstraße 5.
- Sonderegger J. J.**, Buchdruckerei und Ver-  
lagsbuchhandlung, Spitalgasse 2, Handlung  
in Papier, Photographien, Reiseartikeln,

- Lederwaaren, Quincailserie, Papierlingerie, Parfümerien u. Toiletteartikeln, zum neuen Haus, Marktgasse.
- Sonderegger Johs.** (Inhaber: Johs. Sonderegger-Bänziger), Fabrikation von Maschinenstidereien und weißen und bunten Handstidereien, Bleicheli 4.
- Sonderegger Johs.**, Schuhmacher, zur Ruzdiele, Mühlest 39.
- Sonderegger Josef Emil**, Dessinateur, zum goldenen Kreuz, Spitalgasse 12.
- Sonderegger Math.**, Verwalter, zum goldenen Hirschen, Speisergasse 12.
- Sonderegger-Neuweiler Mich.**, Kaufmann. in Firma: Eugster & Sonderegger, z. Tulpe, Norischacherstraße 30.
- Sonderegger Seb.**, Kleidermacher, zum goldenen Kreuz, Spitalgasse 12.
- Speck Gg.**, Schuhmacher, Lämmli-brunnen 54.
- Specker Fr. Emma**, Kleidermacherin, Markt-  
platz 21.
- Specker-Streich Karl Anton**, Buchhalter, Bleicheli 1.
- Specker Wilh. Sal.**, Konditor und Spitalwirth, Spitalgasse 6.
- Speich Ludw. Friedr.**, Kleidermacher, Schmidgasse 11.
- Speiseanstalt des allgemeinen Arbeiterbildungsvereins**, zum Papagei, Hinterlauben 4.
- Spengler Joh. Konrad**, Hafner, Lämmli-brunnen 37.
- Spieß & Walser** (Inhaber: Johs. Spieß und Jakob Spieß, Procuraträger: Joh. Jak. Sager), Fabrikation und Handel in Grobstidereien, oberer Graben 10.
- Spieß Daniel Konrad**, Barbier, äußere Engalgasse 15.
- Spieß Joh. Jak.**, Buchbindereiaufseher in St. Jakob, zur Geduld, auf dem Damu 5.
- Spieß Joh. Jakob**, Postangestellter, Speisergasse 25.
- Spieß Jsidor**, Postkondukteur, Laimath 25.
- Spillmann Emil**, Professor, zum Kuhhof, Blumenaustraße 1.
- Spiri Fr. Anna Elisabetha**, Kleidermacherin, Lindenstraße 23.
- Spirig Jak. R.**, Postkondukteur, Oberstr. 37.
- Spirig Jak.**, Schreiner und Wirth und Lohnwäscherei, z. Neuhaus, innere Engalgasse 19.
- Spitli C.** (Inhaberin: Fr. Kath. Spigli), Seiden- und Weißwaarenhandlung, St. Magnihalden 5.
- Spitnagel Jgfr. Maria**, Ausrüsterei, Norischacherstraße 23.
- Sprecher Kaspar**, Eisenhändler, in Firma: Lemm & Sprecher, zur Hoffnung, Muttergasse 7.
- Sprecher & Füller**, Baumeister (Inhaber: Joh. Heinrich Sprecher und Karl Anton Füller, Speicherstraße, beim Brunnenberg.
- Sprecher Joh. Heinrich**, in obiger Firma, zur Hoffnung, Muttergasse 7.
- Sprenger Joh.**, Commis, untere Linseblüßstraße 24.
- Squinobal Gebrüder** (Inhaber: Josef Giuseppe und Joh. Squinobal), Manufakturwaarenhandlung, z. Falken, Spitalgasse 26.
- Stach Robert**, Restauration, zum Semnhof, hinterm Theater 5.
- Stacher Georg Emil**, Kaufmann, in Firma: Stoffel und Stacher, oberer Graben 14.
- Stacher Joh. Jak.**, Vater, Partikular, oberer Graben 14.
- Stadelhofer Franz Xaver**, Cartonnagesfabrikation und Buchbinderei, zum Licht, Hinterlauben 11.
- Stadelmann Frau Anna Kath.**, Spezereiwaarenhandlung, Davidsstraße 8.
- Stadelmann Aug. Ferd.**, Müller, Mühlenstraße 15.
- Stadelmann-Gahler Franz Josef**, Mehger, zum Engel, Marktplatz 18.
- Stadelmann Heint.**, Uhrenmacher und Handlung, zum Wilhelm Tell, Marktplatz 19.
- Stadelmann J. Bapt.**, Kanzlist, St. Jakobsstraße 69.
- Städler Edward**, Fürsprech, Bezirksammann, Frohngarten 9.
- Städler Fr. Maria Kath.**, Kleidermacherin, zur Platane, Norischacherstraße 38.
- Städler Jakob**, Schreiner, zum türkischen Hof, Linseblüßstraße 4.



**Stäheli-Wild C.** (Inhaber: Paul Stäheli-Bonwiller und Oskar Sulzer), Fabrication von Hand- und Maschinenstickereien, Export in sämmtlichen St. Galler Artikeln, Markt-gasse 9.

**Stäheli Karl,** Commis, zur Heimath, untere Lindebühlstraße 12.

**Stäheli Konrad,** Schuhmacher, zum Spalierhof, Wassergasse 10.

**Stäheli Dan. Barth.,** Drechsler, Handlung in Drechslerwaaren, Rauchrequisiten und Spazierstöcken, Speisergasse 30.

**Stäheli-Vicenz** Eduard, Kunst- und Handels-gärtner, Wassergasse 14.

**Stäheli Og. Rapp,** Partikular, Markt-gasse 9.

**Stäheli-Bonwiller** Georg Paul, Kaufmann, in Firma: C. Stäheli-Wild, St. Leonhards-strasse 22.

**Stäheli-Zürcher** Georg Oskar, Kaufmann, in Firma: J. Zürcher, St. Leonhardsstr. 6.

**Stäheli J.,** Tagwerker, Lämmlisbrunnen 30.

**Stäheli Jakob Anton,** Dachdecker, zum Frei-berg, Laimath 23.

**Stäheli Joh. Aug.,** Buchhalter, Mühlet 57.

**Stäheli Joh. Georg,** Wirth, zum Hörenli, Neugasse 5.

**Stäheli Joh. Ulrich,** Maler und Lackirer, zur Rosenburg, unterer Graben 42.

**Stäheli Mich. Friedr.,** alt Bäcker, zur Hülse, Speisergasse 32.

**Stäheli Robert,** Appreteur, Laimath 4.

**Stäheli Susanna** Barb., privat, zum Rosenstock, Schmidgasse 2.

**Stäheli Wwe. Susanna,** geb. Häberlin, Glät-terin, zum Köhli, Webergasse 5.

**Stäheli W. Theodor,** Kanzlist, Wassergasse 14.

**Stähelin-Schelle J.** (Inhaber: Niel. Büffer) Handlung in Bonneterie, Mercerie, Parfümerie, Wollen- und Seidenwaaren, Brühl-gasse 14.

**Stahel** Eduard, Telegraphist, zur Mehre, Neu-gasse 18.

**Stähly Joh. Bapt.,** Handlung in Spezerei-waaren, Agent der „Concordia“, Lebensver-sicherungs-Gesellschaft in Köln, — Speiser-gasse 33.

**Stark Joh. Ulr.,** Verwalter vom Möbelmaga-zin der vereinigten Schreiner, Schwertgasse 3.

**Starckenmann Joh.,** Speisewirth, Kommissi-ons-, Expeditions- und Stellenvermittlungsgeschäft, zum goldenen Köhli, Brühlgasse 38.

**Stauber** Wilh., Goldschmied, Multergasse 22.

**Stauble** Leonz, Kleidermacher, Theaterplatz 11.

**Stauder-Scheitlin** (Inhaber: J. Ulr. Stau-der), Maschinenstickerei-Geschäft, Speicher-strasse 22.

**Stauder-Schlöpfer** Karl, in Firma: Gebr. Stauder in Schönengrund, St. Leonhards-strasse 18.

**Steffenauer** Joh. Jakob, Dessinateur, zum Grünstein, St. Magniberg 8.

**Steger** Frau Kath., geb. Fäzler, Kleider-macherin, Oberstrasse 8.

**Stehrenberger** Johs., Speisewirth, zur Rosen-burg, Speiservorstadt 40.

**Stehrenberger** M. Anna, Gremplerin, zum Karlsfeld, Oberstrasse 14.

**Steigelmann** Joh. Ludwig, Lithograph, St. Jakobsstrasse 25.

**Steiger & Bindtschedler** (Inhaber: Erben von Konrad Steiger in Arbon und Kaspar Bind-schedler hier), Gold- und Silberwaarenhand-lung, zum Schiff, Multergasse 24.

**Steiger** Georg, Dessinateur, Markt-gasse 11.

**Steiger** Heinrich Eduard, Gemeindevammann, Blumenaustrasse 5.

**Steiger J.,** Buchhandlung, Weißwaaren- und Frammenfabrikationsgeschäft, zum Papagey, Hinterlauben 4.

**Steiger** Joh. Niklaus, Commis, Neugasse 1.

**Steiger** Joh. Ulrich, Drechsler, Rorschacher-strasse 34.

**Steiger** Kath., geb. Steiger, Schneidernätherin, Lämmlisbrunnen 9.

**Steiger** Geschwister B. und E., Ausrüsterei, St. Magnihalben 7.

**Stein** Carl Wilh., Inhaber der Scheitlin's-chen Apotheke, Multergasse 29.

**Steinbrüchel** Gustav Heinrich, Partikular, Goliathgasse 32.

**Steiner** Eduard, Speisewirth, zur Reblaupe, Speiservorstadt 4.

- Steiner-Kohlbrunner** Heinrich, Konditorei, Soliathgasse 6.
- Steiner** J. Bapt., Postkommis, zum Schweizerhaus, Rosenbergsstraße 19.
- Steinlin-Räff** B. A., Kaufmann, Inhaber der Firma Bourtales & Steinlin in Havre, — zur Schlinge, Laimath 1.
- Steinlin** Anton, Wirth, zum Nest 41.
- Steinlin** F. Peter, alt Schmied, Marktplatz 7.
- Steinlin** G. W. (Inhaber: Georg Walter Steinlin, Vater, und Paul Walter Steinlin, Sohn), Handlung in Eisen, Stahl, Messing, Werkzeug und Küchegeräth, Rorschachersstraße 1.
- Steinlin** Karl Ant., Partikular, z. Schlinge, Laimath 1.
- Steinlin** Karl Peter, Bäcker, zum Blumenstein, Rosenbergsstraße 14.
- Steinlin-Zehr** Paul Walter, in Firma: G. W. Steinlin, Blumenaustraße 7.
- Steinmann-Drevet** (Inhaber: Joh. Georg Steinmann), Weinhandlung, zum Bären, Speisergasse 13.
- Steinmann** Wwe. Anna Kath., geb. Müller, Schusterei, zum Zimmetbaum, St. Jakobsstraße 2.
- Steinmann** Fel. Auguste, Kleinkinderschule, zur Linde, Gallusplatz 29.
- Steinmann-Hausmann** Kaspar, Liqueurfabrikation und Spirituosenhandlung, Spitalgasse 7.
- Steinmann-Spörri** Emil August, Buchhalter, zur Kreuzbleiche, Rosenbergsstraße 25.
- Steinmann** Emil, Wirth, zur Weinburg, Neugasse 25.
- Steinmann** Gustav Karl, Uhrenmacher und Handlung, zum goldenen Hirschen, Speisergasse 12.
- Steinmann** Herm., Angestellter der städtischen Bank, zur Nachtigall, Speisergasse 9.
- Steinmann** Jak., Eisenbahnkondukteur, Speiservorstadt 34.
- Steinmann** Jakob Laurenz, Glaser, Mehrgasse 19.
- Steinmann** Joh. Jakob, Maler, Lämmli-brunnen 34.
- Steinmann** Joh. Joachim, Postfaktor, Moosbrückstraße 2.
- Steinmann** Johs., Angestellter der Vereinigten Schweizerbahnen, Mehrgasse 10.
- Steinmann-Luchfinger** Joh. Gg., Kaufmann, in Firma: Steinmann & Scheitlin, Frohngarten 12.
- Steinmann-Eggmann** Wwe., Kleinverkauf in Wein, Brühlgasse 22.
- Steinmann-Zyli** Kaspar, Buchhalter, Speicherstraße 24.
- Steinmann-Scherrer** Wwe. Kath. Cornelia Sophie, Wirthin, zur Eich, Bleicheli 13.
- Steinmann-Eisenhut** Oskar, Weinreisender, zum Thalhof, Bleicheli 23.
- Steinmann & Scheitlin** (Inhaber: Joh. Gg. Steinmann-Luchfinger und Karl Scheitlin-Wegelin), Fabrikation mechan. Stidereien, zur Wiene, Poststraße 18.
- Stenzel** Josef Anton, Handlung in Seiden-, Wollen- u. Baumwollwaaren, innere Engasse 11.
- Sternenberger-Engler** Adam, Handlung in Herren- und Knabenanzügen, Agent der schlesischen Feuerversicherungsgesellschaft Silesia zu Breslau, — Spitalgasse 3.
- Sternenberger** J., Bäcker, unterer Graben 19.
- Stiderei Feldbach** (Aktiengesellschaft), bei Zetkborn, Fabrikation mechanischer u. Grobstidereien, zur Einigkeit, Neugasse 32.
- Stieger** Joh. Konr., Senn, zum Greifenacker, Rosenbergsstraße 20.
- Stieger** Joh. Jakob, Café, Restauration, zur Walhalla, Kornhausplatz 1.
- Stier** Joh. Ludwig, Cigarren- und Liqueurfabrikation, Bankgasse 4.
- Stillhard** Jakob, Postkommis, zum Strauß, Rosenbergsstraße 15.
- Stillhard** Joh. Jakob, Spezerei- u. Cigarrenhandlung, Agent der Basler Lebensversicherungsgesellschaft, Lämmli-brunnen 44.
- Stofer** Joh. Jakob, Feiltrager, zum Bernerhaus, St. Jakobsstraße 35.
- Stöckli** J. L., Schuhmacher, Lämmli-br. 16.
- Stöckli** J. Chr., Schuhmacher, Brühlgasse 39.
- Stoer** Joh. Heinr., Glaser, Bankgasse 10.

- Stüller A.**, Schuhmacher, St. Magnihalben 7.
- Stoffel & Stacher** (Inhaber: Martin Stoffel und Emil Stacher), Fabrikation und Handlung in Weißwaren, oberer Graben 14.
- Stoffel August Felix**, Geschäftsfreisender, St. Jakobsstraße 58.
- Stoffel Johr. Barbara**, Bettmacherin, zum Eichbaum, Metzgergasse 20.
- Stoffel Martin**, Kaufmann, in Firma: Stoffel & Stacher, St. Leonhardsstraße 20.
- Stoffel Kav.**, Kaufmann, in Firma: Wt. Fäßler, zum Moosheim, St. Jakobsstraße 58.
- Stoffers** (auch Christoffers) Peter Mathias, Zimmermeister, zum Baumgarten, Wassergasse 3.
- Stoll Justus Friedr.**, Gemeindefassier, zur Blumenhalde, St. Jakobsstraße 51.
- Stolz Seb.**, alt Schlosser, Neugasse 24.
- Stoop Joh. August**, Packträger und Theatersdiener, zur Heimath, St. Kathrinengasse 2.
- Stoop Franz Josef**, Packträger, zum Anker, Speiservorstadt 55.
- Stombe & Pecqueux** in St. Quentin und St. Gallen (Inhaber: Paul Stombe und Victor Pecqueux in St. Quentin, Repräsentant: D. Samaden), Fabrikation mechanischer Sticereien, zum Disteli, Speisergasse 4.
- Strausanstalt St. Jakob** Direktor: Josef Christ. Kühne, Obergehülfe: Karl Friedr. Wagner, Werkmeister: Joh. Utr. Dettli, Schreinerei, Buchbinderei, Schusterei, Schneiderei, Weberei, Spuhlerei, Polsterei, Meersrohr- und Strohteppeichflechtereie und Bürstenbinderei, St. Jakobsstraße 62.
- Strausanstalt St. Leonhard** (Oberaufseher: Samuel Masle), Spuhlerei und Zwirnerei, in St. Leonhard.
- Sträßer Joh. Ulrich**, Kaufmann, in Firma: Nietmann & Sträßer, zur Rosenau, Speiservorstadt 1.
- Straub Frau Elisabetha**, Kleidermacherin, St. Magnihalben 44.
- Straub Johs.**, Aufseher des kantonalen Pulverlaboratoriums, unterer Graben 26.
- Straub Joh. Bapt.**, Lederhandlung, Metzgergasse 7.
- Strauß D. & Cie.** (Inhaber: David Strauß hier und Gust. Wolfers in New-York, Procuratörer: Eduard B. Homburger), Fabrikation von Tüllrödeaur und Maschinenstickereien, Bahnhofstraße 3. Filiale Strauß & Kronstein in New-York.
- Streiff Heinrich**, Telegraphist, Poststraße 24.
- Strenli Frau Emilia**, geb. Wild, Kleidermacherin, Lämmlißbrunnen 21.
- Stricker Christian**, Angestellter der Helvetia, innere Engulgasse 4.
- Stricker Ed.**, Agent d. Helvetia, Bureau der Helvetia, Wohnung zur Quelle, vor Speiserthor 4.
- Strobel A.**, Rasir- und Haarschneidcabinet, zum goldenen Hirschen, Speisergasse 12.
- Strübi Jak.**, Packträger, Schwertgasse 19.
- Stucki Josef Melchior**, Zugführer, Kirchgasse 9.
- Studach Frz. Robert**, Sattler, innere Engulgasse 4.
- Studer Jakob**, Dessinateur, Bankgasse 12.
- Studer Johs.**, Schuhmacher, Schwertgasse 19.
- Studer-Lenz Julius August**, Kaufmann, in Firma: Billwiller & Studer, Leutenersstr. 14.
- Studerns Andreas**, Weblehrer an der Kantonschule, Speicherstraße 14 A.
- Studerns Wwe Josefhine**, geb. Egger, Ausrüsterei, Speiservorstadt 37.
- Studerns-Oberholzer Frau Seraph**, Weisnätherin, Gallusplatz 26.
- Stürke Wilh.**, Partikular, zur Union, Marktplay 14.
- Stumpp Abr. Friedr.**, Hopfen- und Samenhandlung, zur H. Waag, Hinterlauben 14.
- Sturmhand Jakob**, Graveur, Papier- und Schreibmaterialienhandlung, z. Schwanen, Spitalgasse 25.
- Sturzenegger Johs.**, marchand tailleur, oberer Graben 12.
- Sturzenegger Johs.**, Packer, zur Union, Marktplay 14.
- Südre Jacques**, Schirmfabrikation und Handlung, Verkauf von Hemden, Blousen und Unterkleidern, zum Rößli, Webergasse 5.
- Süskind Gottfr. v.**, Direktor der Maschinenwerkstätte in St. Georgen, Mühlet 44.

**Sulzberger Joh. Karl**, Partikular, zur Rose, Bankplatz 11.

**Sulzberger Julius**, Kaufmann, in Firma: Scheitlin & Sulzberger, z. Rose, Bankplatz 11.

**Sulzer-Stäheli Alfred Oskar**, Kaufmann, in Firma: Stäheli-Wild, Marktgasse 9.

**Sulzer Emil**, Kaufmann, zur Loge, Rosenbergsstraße 5.

**Suter A.**, Fürsprecher, St. Leonhardsstraße 11.

**Suter Jos. Ulrich**, Lithograph, zum Parquetshof, Wassergasse 18.

**Sutter Johs.**, Wirth, zum Tiger, Bleicheli 5.

**Sutter Joh. Jak.**, Polizeidiener, Rorschacherstraße 21.

**Sutter M.**, Ellenwaarengeschäft en détail et commission, Mehgergasse 22.

**Syphonsfabrik** (Inhaber: C. Ehrenzeller, Apotheker), Fabrikation von Limonade und künstlichem Selterswasser, Marktplatz 20.

**Täschler-Signer Karl August**, Photograph, St. Kathrinengasse 7.

**Täschler Jos. Andr.**, Fabrikant, zum Löwenhof, Sämmlißbrunnen 58.

**Täschler J. C.** (Inhaber: Joh. Jak. Christian Täschler), Weinhandlung, zum Blumenegg, Teufenerstraße 2.

**Täschler Josef Anton**, Barbier, zum Schlat-terhof, St. Magnihalden 40.

**Täschler Frau Barb.**, Hebamme, zum Schlat-terhof, St. Magnihalden 40.

**Täschler Joh. Jak.**, Schlosser, Mehgergasse 23.

**Täschler Kaspar Erasmus**, Postkondukteur, Mehgergasse 23.

**Tagblattbüro**, Neugasse 31.

**Tagmann-Buff Philippine**, Modehandlung, Speijergasse 15.

**Tanner Aug.**, Agent der Feuer- und Lebens-versicherungsgesellschaft Gotha und des schwei-zerischen Lloyd, zum Ring, Marktgasse 2.

**Tanner August**, Kaufmann, Prokurist der Firma Barth, Tanner, Schühengasse 9.

**Tanner Barth.** (Inhaber: Barth, Tanner, Prokuratör: Aug. Tanner, Sohn). Weiß-warenfabrikationsgeschäft, Schühengasse 9.

**Tanner Karl Aug.**, Redakteur des Tagblattes der Stadt St. Gallen, Kirchgasse 9.

**Tanner B. & M.** (Inhaberin: Frl. Miranda Tanner), Handlung in Modewaaren, Lin-gerie, Broderie, Mercerie und Parfümerien, Marktgasse 12.

**Tanner-Kellenberger Eduard**, Kaufmann, in Firma: C. Kellenberger & Tanner, oberer Graben 20,

**Tanner Ernst**, Buchhalter, Brühlgasse 19.

**Tanner Heinrich**, Monteur, zum Bauhof, Lindebühlstraße 14.

**Tanner J.**, Fabrikation von Handstickereien, St. Leonhardsstraße 19.

**Tanner Johs.**, Kaufmann, auf dem Damm 12.

**Tanner-Zeller J. J.**, Fabrikation mechanischer Stickereien und glatten und brodirten Baumwollwaaren, oberer Graben 3.

**Tanner J. H.**, Partikular, zum Sternenaeder, Sternenaederstraße 2.

**Taubenberger Karl**, Wirth und Kleiderhändler, Wasergasse 14.

**Thedy Joh. Franz Theodor**, Kaufmann, in Firma: Valettin & Thedy-Lorenz, z. Rosen-stock, Schmidgasse 1.

**Theile Karl Moriz**, Partikular, Bankplatz 3.

**Thiemeyer H. R.**, Schlosser und Fabrikant feuerfester Kassa-Schränke, vor Müllerthor, St. Georgensstraße 2.

**Thoma Franz Xaver**, Zahnarzt, zur Aloe, Schmidgasse 27.

**Thoma Jakob**, Küfer, zum Raben, Goliath-gasse 17.

**Thomann Hektor**, Bäcker, zum Engel, St. Jakobstraße 47.

**Thomann Rupr. Eduard**, Sohn, Bäcker, zum Engel, St. Jakobstraße 47.

**Thomann Joh. Joach.**, Partikular, Teufener-straße 33.

**Thomann Jul.**, Wechsel- und Effektenensarier-geschäft, Lindenstraße 7.

**Thuli Adolf**, Rechtsagentur, Kommission und Inkasso, Annoncenexpedition von Rud. Mosse in Berlin, Auswanderungsagent, Agent der Lübecker Feuerversicherungs-Gesellschaft und Agent der Frankfurter Lebensversicherungs-

- Gesellschaft „Providentia“, zum rothen Haus, Theaterplatz 1.
- Thuli Ignaz Otto, Fürsprech und öffentlicher Verteidiger, zum Frohsinn, Mullergasse 5.
- Thurnheer J., Kommission, Inzasso u. Rechtsagentur, Generalagent der Genfer Lebensversicherungsgesellschaft, z. Delzweig, Neug. 16.
- Tobler Alfred, Fabrikations- und Exportgeschäft mechanischer Stickerien, zum Friedthal, Vadianplatz 25.
- Tobler Alfred, Commis, zum Schweizerhaus, Rosenbergsstraße 19.
- Tobler Jgfr. Anna, Kleidermacherin, Theaterplatz 15.
- Tobler-Weighardt Christian, Spezerei- und Eisenwarenhandlung, zum Baumgarten, Wassergasse 3.
- Tobler Dav., Telegraphenausläufer, Teufenerstraße 7.
- Tobler David Adam, Schriftfeger, St. Magnihalben 40.
- Tobler Edelbert, Stüpfler, unterer Graben 4.
- Tobler Ferd., Privatlehrer, zur Kreuzbleiche, Rosenbergsstraße 25.
- Tobler F. K., Kleidermacher, Goliathgasse 23.
- Tobler-Dürler Gg. Ulrich, Privatier, Brühlgasse 24.
- Tobler G. L., Kaufmann, in Firma: Doppelmeyer & Tobler, Kornhausplatz 5.
- Tobler G. F., Buchhalter des kaufmännischen Direktoriums, zum Engelskopf, Bantplatz 9.
- Tobler Gg. Heinr., Gasmonteur, zur Freundschaft, Speiservorstadt 57.
- Tobler G. & Sohn (Inhaber: Georg Ulrich Tobler, Vater, und G. Alb. Tobler, Sohn), Baumeister, Frohngarten 11.
- Tobler Heinr. Arn., Maler, Kornhausplatz 5.
- Tobler J., Lederhändler, in Firma: Schläpfer & Tobler, Speisergasse 15.
- Tobler Joh. Ulrich, Metzger und Wirth, zum Widder, Metzgergasse 18.
- Tobler Johs., Bannwart, Moosbrüchstr. 13.
- Tobler Johs. E., Bäcker, Korshacherstraße 29.
- Tobler Joh. Barth., Gasmonteur, untere Einsiebhülstraße 22.
- Tobler Joh. J., Partikular, Bahnhofstr. 8.
- Tobler Johs., Dessinateur, Oberstraße 25.
- Tobler Johs., Wirth, z. Neubad, Bantgasse 6.
- Tobler Josef, Kunst- und Handelsgärtner, zum obern Tigerberg, Rosenberg 5.
- Tobler Karl Jhon, Mehlhändler, Schmidg. 4.
- Tobler K., Dessinateur, St. Jakobsstraße 48.
- Tobler Wwe. Rosina Elisabeth, geb. Scheitlin, Wirthin, zum Gemse, Schwertgasse 22.
- Tobler Rob., Metzger, zum Gemse, Schwertgasse 22.
- Tobler Jgfr. Rosina, Weißnätherin, Sternensackerstraße 7.
- Tobler Pantr., Schlosser und Fabrikant feuerfester Kassachränke, zum Schloßle, Speisergasse 44, vom Mai 1876 an Frohngarten 13.
- Tobler Pantraz, Wurfier, zum Ring, Markt-gasse 2.
- Tobler Walter, Tapezireur, Frohngarten 11.
- Tobler Walter, Buchhalter, zum blauen Haus, Bantplatz 12.
- Tobler Ulrich, Kleinholz- und Torfverkauf, zum Baumgarten, Wassergasse 3.
- Tobler-Weiß (Inhaber: Konrad Tobler), Zwirnerie und Garngeschäft, Mühlenstr. 9.
- Tobler-Wild, zur Säge (Inhaber: Joh. Ulr. Tobler), Leigwaarenfabrik, Sägmühle und Holzhandlung, Vämmlisbrunnen 49.
- Tobler Wittve (Inhaberinnen: Maria und Bertha Tobler), Seilhandlung, Neugasse 9.
- Tödtli Joh. Ulr., Wirth, zum Schweizerhaus, am Viehmarkt 9.
- Toggenburg Karl Friedr., Angestellter der Vereinigt. Schweizerbahnen, Frohngarten 9.
- Togni Josef Ant., Süßfrüchtenhandlung, zum Farbhof, Metzgergasse 5.
- Traber Josef, Schuhmacher und Schuhwaarenhandlung, zum Schwert, Schwertgasse 1.
- Trachslor-Kirchhofer Johs., Commis, St. Katharinengasse 3.
- Tribelhorn J., lithographische Anstalt (Inhaber: Chr. Dthmar Bischof), zur Jägerrei, Gallusplatz 28.
- Tribelhorn Johs., Appreteur, in Firma: Nill. Mesmer, auf dem Damm 16.

- Fribelhorn** Joh. Ulrich, Metzger und Gastwirth, zur Traube, Goliathgasse 34.
- Fritschler** Matthäus, Kleidermacher, äußere Engelgasse 13.
- Frogler** Anton, Commis, zum Buchberg, auf dem Harfenberg, St. Georgenstraße 21.
- Fruog** Gg., Packträger, Lämmlißbrunnen 38.
- Fschudy** Johs. Iwan (Inhaber der Scheitlin'schen Buchhandlung), oberer Graben 9.
- Fschudy** Nikl. Friedr., Dr. phil. V. D. M., alt Landammann, zum Melonenhof, Oberstraße 10.
- Fschumper** Jakob, Kaufmann, Inhaber der Firma Bion & Fschumper, Schützengasse 12.
- Fschümperli**, Joh. Martin, Koch der Suppenanstalt zum St. Kathrinentloster, Goliathgasse 16.
- Uhler** Joh. Jak., Bierbrauer, St. Leonhard 6.
- Unold** Eugen, Buchhalter, zum weißen Haus, Speiservorstadt 24.
- Unteregger** Hanibal Jos. Herm., Schriftseher, zum Sennhof, hinterm Theater 5.
- Unterjander-Fritsch** Joh. Anton, Kartoffel- und Kohlenhandlung, Theaterplatz, vor dem grünen Baum.
- Unterjee** Joh. Anton, Fuhrmann, zum Neuackerle, Mühled 40.
- Urjcheler** Frau Karolina, kath. Leichenfagerin, zum Wohlstand, Vinjebühlstraße 17.
- Utz** Gabr., Schreiner, beim Nest 39.
- Banotti** Oskar, Speisewirth, zum Schlüssel, Schwertgasse 5.
- Betterli** Wwe. Anna, Maschinennätherin in Schuhwaaren, innere Engelgasse 16.
- Bettiger** Barth. Josef, Packträger, Lämmlißbrunnen 65.
- Bettiger** Frk. Emma, Modistin, St. Jakobsstraße 25.
- Berein junger Kaufleute**, Lokal zur Blumenau, St. Jakobsstraße 26.
- Bieweger** Karl Wilh., Zimmermeister, Teufenerstraße 10.
- Binassa Eduard & Cie.** (Inhaber: Eduard Binassa-Gilpert und U. Wild-Bernet), Weißwaarenhandlung en gros, äuß. Engelgasse 1.
- Binassa-Gilpert** Ed., Kaufmann, in obiger Firma, Bahnhofstraße 15.
- Birion** Josef, Kaufmann, Repräsentant der Firma Lachez-Blouze in Paris, zum Karlshof, unterer Graben 36.
- Bock** Joh. Kav., Café, Restauration, Bierhalle und Gartenwirthschaft, zum Köfli, Webergasse 5.
- Bölklin** Wwe. Sufette, geb. Näf, Merceriehandlung, St. Jakobsstraße 19.
- Bogel-Hofmann** Jak., Kaufmann, in Firma: Hofmann & Cie., zur Friedau, St. Leonhard 20.
- Bogel & Schachenmann** (Inhaber: Franz Anton Bogel und Herm. Schachenmann), Geländer- und Drahtwaarenfabrik, Lager in eisernen Möbeln, St. Katharinen-gasse 13.
- Bogel** F. Ant., in obiger Firma, Neugasse 15.
- Bogelbach** Reinh. Friedrich, Kleidermacher, unterer Harfenberg 15.
- Bogler** Ernst, in Firma: Bürgi & Bogler, Markt-gasse 6.
- Bogt** Johs., Küfer, Kirchgasse 14.
- Bolkart** Johs., Angestellter der Vereinigten Schweizerbahnen, untere Vinjebühlstraße 22.
- Bolkfische** (Verwaltungs-Präsident: Beeler, Departementssekretär), Bantgasse 9.
- Bolland** Friedr., Angestellter der Helvetia, zum Wildeg, Speicherstraße 15.
- Bolland** Jgfr. Paul, Kleidermacherin, Brühl-gasse 37.
- Bollenweider** K., Holzhändler, zum Gängele, Neugasse 8.
- Bonwiller-Fels** Abr., Weißwaarenhandlung, unterer Graben 18.
- Bonwiller** Dav., Schuh- und Stiefelhandlung, Bantgasse 8.
- Bonwiller** David Arn., Wurfier, zum Köfli, Brühlgasse 38.
- Bonwiller** David Werner, Bau- und Möbelschreiner, auf dem Damme 23.
- Bonwiller** Gg. Hehr., Privatier, Kirchgasse 9.
- Bonwiller** Gg. H., Zimmermann, Mühled 25.

- Vonwiller** Heinrich Friedr., Merceriwaaren-  
geschäft en gros et en détail, Nadelhand-  
lung, Spezialität in Stick-, Näh-, und Näh-  
maschinennadeln, zum Schloßchen, Hinter-  
lauben 12.
- Vonwiller** Jakob Ed., Förster und Geometer,  
Steingrube 28.
- Vonwiller** Joh. Jakob, Partikular, zum Ban-  
bühl, St. Magniberg 3.
- Vonwiller** Joh. Joachim, Postkondukteur,  
Moosbrückstraße 8.
- Vonwiller-Eugler** Joh. Ulrich, Partikular,  
oberer Graben 4.
- Vonwiller** Joh. Ur., Knopfmacher, Mehger-  
gasse 12.
- Vonwiller** Joh. Ulrich, Kleidermacher, Lämm-  
lisbrunnen 10.
- Vonwiller** J. S. & Cie. (Inhaber: Joh.  
Heinrich Vonwiller), Fabrikationsgeschäft in  
Handstickereien, Vadianstraße 3.
- Vonwiller** Ulrich v. Kaspar (Inhaber: Paul  
Kirchhofer-Gruber, Procuratrag: Ferd.  
Kirchhofer-Locher), Baumwollwaarenexport-  
und Kommissionsgeschäft, zur Union, Markt-  
platz 14.
- Vonwiller** Frau Louise, geb. Laderer, Konsum-  
verkäuferin, Speiservorstadt 28.
- Vonwiller** Igfr. Louise, Kleidermacherin, Gal-  
lusstraße 32.
- Vonwiller** Igfr. Maria, Modistin, Gallus-  
straße 32.
- Vonwiller** Frau Susanna Margr., geb. Niet-  
mann, Hebamme, Gallusstraße 32.
- Wachs** Wilh., Fabrikation mech. Stickereien,  
zum Sonnengarten, Frohngarten 10.
- Wachter** Bened., Kassier der Hypothekarkassa,  
Leufenerstraße 6.
- Wachter & Brändly** (Inhaber: R. Brändly),  
Farbwaaren und Firnißhandlung, Weber-  
gasse 12.
- Wachter** Joh. Jakob, Postfaktor, Bleicheli 8.
- Wachter** Christian, Kassier der Firma Kaspar  
Zyli, zum Nothveststein, Theaterplatz 9.
- Wäger** Josef Ant., Kartoffelhändler, zur Ver-  
änderung, Leufenerstraße 16.
- Wäger** Frau Maria Franziska, geb. Bläule,  
Nätherin, Speisergasse 6.
- Wälli** Jak., Buchhalter, zum Friedhof, Kirch-  
gasse 12.
- Wagner** Edmund, Fabrikation von Rideaux  
und Maschinenstickereien, zur Loge, Rosen-  
bergstraße 7.
- Wagner** J. Seb., Chef der Fahrpostexpedition  
und Wirth auf Peter und Paul, Tablat.
- Wagner** Karl Friedr., Obergehülfe der Straf-  
anstalt St. Jakob, St. Jakobsstraße 62.
- Wagner** Konrad, Kanzlist auf der Staatskanz-  
lei, im Garten, Lindenstraße 24.
- Wagner** Matth., alt Schmied, beim Nest 39.
- Wahrenberger** Johs., Fabrikation und Han-  
del in Stickereiwaaren, Spitalgasse 2.
- Waid**, untere bei St. Gallen, Kur- und Bad-  
anstalt (Besitzer: G. Fischer & F. W. Dod,  
med. pract.)
- Waldburger** Frä. Bertha, Blumenmacherin,  
Schwertgasse 18.
- Waldburger** Joh. Konrad, Partikular, zur  
Loge, Rosenbergsstraße 5.
- Walder** Friedrich, Tapezireur und Lager in  
Rouleaux und Fenstergeräthnissen, Goliath-  
gasse 2.
- Walder** Geschwister Lijette und Vabetta, Aus-  
rüsterei, Lämmlißbrunnen 41.
- Walder** Paul Jakob, Buchbinder, Schreib-  
materialien- u. Tapetenhandlung, z. Sonne,  
Korshacherstraße 17.
- Waldbmann** K., Tabakblätterhandlung, Haupt-  
agent der „Germania“, Lebensversicherungs-  
gesellschaft in Stettin, zum Schönnensels,  
Spitalgasse 14.
- Waldbvogel** Karl Josef Alois, Monteur, zum  
Neubrunn, Lämmlißbrunnen 64.
- Walker** Frz., Schneider, Lämmlißbrunnen 54.
- Walkiser & Canet** (Inhaber: Alb. Walkiser  
und Leon Canet), Fabrikation mechanischer  
Stickereien, Vadianplatz 21.
- Walser** C., Tapezireur, Lager in Polstermöbeln  
und Fensterdecorations-Artikeln, unterer  
Graben 10.
- Walser** Karl, Wirth, zum Zebra, Bierhalle  
und Restauration, Multergasse 16.

- Walser-Stäheli** Eduard, Postangestellter, zur Kreuzbleiche, Rosenbergstraße 25.
- Walser Gabriel**, alt Pfarrer, zum Freiberg, Leufenerstraße 29.
- Walser-Schönholzer** Joh. Konrad, Chef des Postmandat-Büreaus, Davidsstraße 3.
- Walser-Menet** Johs., Partikular, 3. Laterne, Multergasse 2.
- Walser Nill.**, Bankportier, untere Linsebühlstraße 24.
- Walz Reinh.**, Stadtgärtner, großer Brühl 12.
- Walz Wilh.**, Optikus, Lager in optischen Gegenständen, Speisergasse 28.
- Wartenweiler-Moneron** Friedmann, Commis, Bleicheli 3.
- Wartmann Kaspar** Friedrich, Postkondukteur, Rosenbergstraße 12.
- Wartmann Daniel** Heinrich, Commis, zur Traube, Schmidgasse 23.
- Wartmann-Wartmann** Eduard, Kaufmann, Korschacherstraße 15.
- Wartmann Friedr.** Bernh., Phil. Dr., Rektor der Kantonschule, 3. Melone, Speisergasse 26.
- Wartmann Georg** David, Buchbinder, Speisergasse 33.
- Wartmann Georg** Leonhard, alt Baumeister, St. Leonhardsstraße 2.
- Wartmann-Zingg** Heinrich, Buchhalter, zur Traube, Schmidgasse 23.
- Wartmann Herm.**, Phil. Dr., Verwaltungsrath, Aktuar des kaufm. Direktoriums, St. Jakobsstraße 46.
- Wartmann J.**, Handlung in Quincaillerie-, Bijouterie- und Reiseartikeln, Multergasse 6.
- Wartmann K.** Fidel, Kanzlist, Marktplatz 7.
- Wartmann Philipp**, Architekt, in Firma: **Wartmann & Schlatter**, 3. Traube, Schmidgasse 23.
- Wartmann Theodor**, Maschineningenieur und Feuerkommandant, Korschacherstraße 5.
- Wartmann & Schlatter** (Inhaber: Theodor Schlatter und Philipp Wartmann), Baumeister, Wassergasse 20.
- Weber & Aldinger** (Inhaber: Ludw. Aldinger, Procuratrag: Heinrich Luz), Steintohlen- und Kolonialwaarenhandlg. en gros, Frohngarten 5.
- Weber Anton**, Partikular, zum Hattenstein, Korschacherstraße 52.
- Weber Gottl.**, Fabrication mech. Stickerien, Mühled 35.
- Weber G.** (Inhaber: Wittwe G. Weber), Cigarren- u. Tabakhandlung, Marktplatz 7.
- Weber-Bodmer** Hg., Dessinateur und Fabrikant, in Firma: J. & H. Weber, zur Stadtschreiberei, Neugasse 1.
- Weber-Klee J.**, (Inhaber: Wwe. Weber), Quincaillerie, Seiden-, Wollen- und Baumwollwaarenhandlung, zur Laterne, Multergasse 2.
- Weber's J. Bazar** (Inhaber: Josef Anton Weber), Kurz- und Spielwaarengeschäft en gros et en détail, zum blauen Himmel, Speisergasse 34, von Jakobi 1876 an zum Schöllli, Speisergasse 44.
- Weber J. & H.** (Inhaber: J. J. Weber-Scheitlin, Hg. Weber-Bodmer in St. Gallen und Hg. Weber, jgr., in Wehikon), Fabrication mechan. Stickerien, oberer Graben 3.
- Weber Jakob** Friedr., Telegraphenausläufer, auf dem Damm 1.
- Weber Joh. Heinr.** Theod. Wolsg., in Firma: Rupp & Weber, 3. Einhorn, Spitalgasse 18.
- Weber Joh. Heinr.**, Adjunkt des Betriebschefs der Vereinigten Schweizerbahnen, unterer Harfenberg 7.
- Weber-Scheitlin J. J.**, in Firma: J. & H. Weber, Korschacherstraße 47.
- Weber-Benz K.**, Dessinateur, zum Trischli, Brühlgasse 17, Atelier Schmidgasse 21.
- Weber Thom. Alfr.**, Postcommis, zur Akazie, vor Speisferthor 7.
- Weber Wilh.**, Flaschner, Handlung in Blechwaaren, Mehrgergasse 9.
- Wegelin-Graf** Alb., Schriftsetzer, St. Jakobsstraße 56.
- Wegelin Anton** Karl Emil, in Firma: Kasp. Zylli, zum Rothveststein, Theaterplatz 9.
- Wegelin-Fehr** (Inhaber: Mathilde Emma Wegelin), Mode- und Merceriewaarenhandlung, Korschacherstraße 2.



- Wegelin Fr., Kaufmann, Rorschacherstr. 12.  
Wegelin Karl Ferd., Med. Dr., Bahnhofstraße 2.  
Wegelin P. C. (Inhaber: P. Carl Wegelin), Appretur in Baumwollwaaren, Bleicheli 9.  
Wegmann Joh. Jak., Café, Wein und Bierrestauration, zum Speisethor, vor Speisethor 1.  
Wegmüller Andreas, Wirth, zum Felsenhügel, Laimath 22.  
Wehrli J. Rud., Coiffeur, St. Jakobsstr. 11.  
Weideli Johs., Kleidermacher, zum Schwan, Spitalgasse 25.  
Weigmann G. A. (Inhaber: G. A. Weigmann, Albert Müller und Georg Heinrich Weigmann), Quincalleriegeschäft en gros, zur Gerechtigkeit, Speisergasse 3.  
Weil L. M. (Inhaber: Lemann Mary Weil), Fabrikation und Export mechan. Stickerien, Kommissionsgeschäft in sämmtlichen St. Galler Artikeln, Neugasse 15.  
Weilenmann J. J., Tourist, Speiservorst. 12.  
Weiler Joh. Jakob, Bedell, Metzgergasse 27.  
Weiler Joh. Martin, Zimmermeister, Speisergasse 28.  
Weiß Frau Agathe, geb. Bücheli, Kostgeberin, untere Lindebühlstraße 18.  
Weiß Leonh. Jg., Schriftsetzer, Brühlgasse 20.  
Weißhaar Fritz, Rünberger-Bierwirthschaft und Café, zum Stein, Theaterplatz 3.  
Weitfelder Josef Anton, Obsthändler, auf dem Marktplatz, Wohnung Goliathgasse 14.  
Wellauer Johs., Lehrer und Waisenvater, Waisenhäus, Bahnhofstraße 9.  
Wellauer Wilh., Drucker, Mühlenstraße 2.  
Welter Wwe. Eliah., geb. Widmer, Wirthin, zur Ilge, Spitalgasse 5.  
Welter August, Lohnkutcher und Droschkenhalter, zur Ilge, Spitalgasse 5.  
Wendler Frz. Jakob, Schlosser und Bindemacher, Spitalgasse 20.  
Went Karl, Bäcker, St. Magnihalden 1.  
Weniger August, Sattler und Tapezirer, St. Kathrinengasse 7.  
Weniger Friedr., Küferei und Weinhandlung, zum Einhorn, Spitalgasse 18.  
Weniger Heinrich, Kaufmann, in Firma: Bach & Weniger, unterer Graben 31.  
Weniger Hektor Jakob, Schreiner, Metzgergasse 15.  
Weniger Jakob Rud., Coiffeur, Lager in Parfümerien und Haararbeiten, zum Schaf, Speisergasse 19.  
Weniger Joh. Jakob, Handlung in Spezereiwaaren, Cigarren und Tabak, zum Engel, St. Jakobsstraße 47.  
Werder Heinrich, Pension, zum Rosenegg, Spitalgasse 23.  
Werder Joh. Jak., Flajchner, Lager in Blechwaaren, z. Buchenbaum, Speiservorstadt 43.  
Werder Frau Anna, geb. Schneider, Leichenladerin, z. Buchenbaum, Speiservorstadt 43.  
Werffeli-Stoll Heinrich, Procurist der Firma J. Lämmli, St. Jakobsstraße 34.  
Wettach Joh. Baptist, Geschirrz-, Spezereiwaaren- und Kartoffelhandlung, Goliathgasse 14.  
Wettach Bernh., Angestellter der Vereinigten Schweizerbahnen, z. Schellenacker, am Bach 24.  
Wettach-Baumann D., Schirmfabrikation und Handlung in Maschinenstrickereiwaaren, zum Distel, Speisergasse 4.  
Wetter-Pfähler Karl Emil, Kaufmann, zum untern Friedberg, unterer Graben 29.  
Wetter Frau Sophie, Handnähmaschinenhandlung, zum untern Friedberg, unterer Graben 29.  
Wetter-Müller Christian Alex. Karl, Kaufmann, in Firma: Gebr. Wetter, Rorschacherstraße 13.  
Wetter Konrad, Viehhändler, zum Träubel, Oberstraße 3.  
Wetter Dan. Herm., Weißgerber, Lämmli-brunnen 51.  
Wetter Eduard Fürchtegott, Kaufmann, zum Landed, Speicherstraße 15.  
Wetter Gebr. (Inhaber: Karl und Otto Wetter, Procuratörer: Aug. Marschner), Fabrikation u. Handel in Weißwaaren u. Stickerien, zur Engelburg, Brühlgasse 25.

- Wetter** Eduard, Konditor, Speiservorstadt 8.  
**Wetter** Ferd., Steinmetz, Oberstraße 8.  
**Wetter** Geschwister Babetta und Maria, Weisnährerinnen, St. Jakobsstraße 41.  
**Wetter-Jakob** Hermann Otto, Kaufmann, in Firma: Gebr. Wetter, zum Lindengarten, mittlerer Graben 14.  
**Wetter** Hermann, Postkondukteur, St. Leonhard 4.  
**Wetter** Frä. Hermine, Kleidermacherin, St. Leonhard 4.  
**Wetter** J. Christian, Privatier, Spitalgasse 1.  
**Wetter** Jakob, Kaminfeger, Marktplay 10.  
**Wetter** Johs., Maler, zum Grünbühl, Linsebühlstraße 16.  
**Wetter** Joh. Ulrich, Gajner, St. Jakobsstr. 7.  
**Wetter** Wern., Buchhalter, St. Jakobsstr. 15.  
**Wettler-Benz** Wwe. Kath., Kleidermacherin, St. Jakobsstraße 19.  
**Wettler** Friedr., Commis, St. Jakobsstr. 19.  
**Wetzel** Jgfr. Maria Ida, Spezereihandlung, Rorschacherstraße 26.  
**Wefner-Stärkle** (Inhaberin: Frau Wittve Maria Theresia Wefner, geb. Stärkle, Procuratrag'er: Söhne Otto u. Arnold Wefner), Handlung in Manufaktur-, Leinwand-, Tuch- und Seidenwaaren und Confection en gros et en détail, zur Sympathie, Neugasse 3.  
**Weydmann** Karl Ph., Kaufmann, in Firma: Th. Müller & Cie., St. Leonhardsstraße 16.  
**Weydmann** Heinrich, Fürsprech, Bezirksamtschreiber, zum Seidenhof, Lindenstraße 2.  
**Weydmann** R., Fabrikation und Handlung von gestickten Kideaug und Weißwaaren, zum Seidenhof, Lindenstraße 2.  
**Weyermann-Wettach** Frau A., Modistin, Speiservorstadt 9.  
**Weyermann** Jakob Anton, Geschäftsführer der Restauration zur Germania, Mullergasse 8, Inhaber der Schleiferei in Eppenmoos bei hl. Kreuz.  
**Weyermann** Joh. Heinrich, Kleidermacher, St. Leonhard 8.  
**Weyermann** Joh. Jakob, Papierhandlungsdien'er, zum Tiger, Bleicheli 5.  
**Weyermann** Daniel, Drechsler, Handlung in Drechslerwaaren, Spazierstöcken, Rauchrequisiten, Cigarren u. Tabak, Speiservorstadt 9.  
**Weyermann** Joh. Jakob, Bauamtsarbeiter, Speiservorstadt 60.  
**Weyermann** Wwe. Julie Barbara, geb. Bis, Wirthin, zum Tannenbäumle, Speiservorstadt 45.  
**Weyermann** Joh. Ulrich, Sattler und Tapezire'r, Lager in Sattlerwaaren, Zeughausgasse 7.  
**Weyermann** Kaspar v. J. J. (Inhaber: Eduard Ref, Vater, und Eduard Ref, Sohn), Garnhandlung en gros, z. Traube, Schmidgasse 23.  
**Weyermann** Sebast. Hermann, Schuhmacher, Noienberg 6.  
**Weyermann-Schlatter** (Inhaberin: Frau Wittve Emma Weyermann, geb. Schlatter, Procuratrag'er: Nietmann-Sieger), Lager en gros et en détail in Wasser-, Dampf- und Gasröhren, Schläuchen, Hahnen und Pumpen Apparails, Inodores, Urindoirs, Werkstätte für hydraulische Arbeiten, Brühlgasse 30.  
**Weyermann** Seb., Lohndiener, zu den Schweizeralpen, Kirchgasse 10.  
**Weyrauch-Steu** Philipp, Maschinenmeister, vor Speiserthor 1.  
**Weyrauch-Steu** Frau Anna, Kleidermacherin, vor Speiserthor 1.  
**Wick** Joh. Bapt., Wirth und Angestellter beim Zollamt, zur Krone, Wegberggasse 17.  
**Widmer** Jakob, Angestellter der Vereinigten Schweizerbahnen, St. Jakobsstraße 37.  
**Widmer** Joh. Anton, Fabrikant, in Firma: Scheitlin & Widmer, Tempelader 37.  
**Widmer** Joh. Konrad, Gärtner, zum kleinen Bürgli, großer Brühl 8.  
**Widrig** Josef Thomas, Rechtsagentur, Kommission und Inkasso, Gallusplatz 26.  
**Wiedenkeller** Georg Konr., Schriftfeger, St. Leonhard 11.  
**Wiesendanger** Joh. Ulrich, Speisewirth, zum Citronenbaum, Schmidgasse 1.  
**Wiesner** Alois Karl, Kaufmann, St. Jakobsstraße 36a.

Wiget Herrn., Kaufmann (Repräsentant von N. Lazard in Paris), Spitalgasse 15.

Wild-Merz August, Agenturgeschäft in Kolonialwaaren, Frohngarten 7.

Wild Bernh. Daniel, Vermittleramtswelbel, Kirchgasse 7.

Wild-Mrand Bernh., Kaufmann, in Firma: Blumer & Wild, St. Jakobsstraße 60.

Wild Bernh., Mehl- u. Teigwaarenhandlung, zur Sonnenblume, Marktplatz 26.

Wild Bernh., Maurer- und Steinmetzmeister, am Bach 3.

Wild Bernh., Oefenmehger, Multergasse 38.

Wild Bruno, Hafner, Moosbrückstraße 5.

Wild-Muosch & Cie. (Inhaber: Jak. Tobias Wild-Muosch, Proturist: Achill. Otto Wild, Sohn), Kommissionsgeschäft in Garnen und Handlung in Manufakturwaaren, zur Wahrheit, Gallusplatz 27.

Wild Christian Friedrich, Partikular, Moosbrückstraße 17.

Wild-Billwiler Daniel (vormals G. Engler), Weinhandlung und Flaschenweindepot, zu St. Laurenzen 30.

Wild-Forter David Bernh., Commis, Speicherstraße 22.

Wild Daniel Seb., Gärtner, Goliathgasse 23.

Wild Emil, Postangestellter, Theaterplatz 17.

Wild Jgfr. Emilie, Kleidermacherin, Speiservorstadt 49.

Wild-Waldburger G., Fabrication von Maschinen- und Grobstickereien, zum Lustgarten, St. Leonhard 14.

Wild Frz. Heinrich, Schlosser und Eichmeister, zum Spitalhof, Spitalgasse 4.

Wild Friedrich, Maler und Lackirer, Moosbrückstraße 17.

Wild G., Radler, zur Rosenburg, Speiservorstadt 40.

Wild Hs. J. zum Baumwollbaum (Inhaber: K. Emil Wild), Baumwollzwirnererei, Fabrication und Handlung in Stickgarnen für Maschinenstickerei und Strickgarnen, Lager von Wollen- und Mercerieartikeln, Spitalgasse 11.

Wild Jakob, Packträger, Neugasse 27.

Wild-Hausknecht Frau (Inhaberin: Fel. J. Engler), Tapissierie- und Wollenhandlung, Speisergasse 15.

Wild Joh. Jak., Privatier, Speiservorstadt 50.

Wild Joh. Kaspar, alt Mehger, Speisergasse 7.

Wild Joh. Jakob, Schriftsetzer, zu St. Laurenzen 27.

Wild Joh. Jakob, Bäcker, zum Bögeli, Speisergasse 27.

Wild Joh. Jakob, Kuttler, zum Büsch, Lämmli-  
brunnen 9.

Wild-Grpf Joh. David, Aufseher des städtischen Forstamts, zum Nebloch, Korschacher-  
straße 37.

Wild J. K., Buchbinder, Lämmli-  
brunnen 34.

Wild-Bernet Joh. U., Kaufmann, in Firma: Ed. Vinassa & Cie., äußere Engalgasse 1.

Wild Joh. Sal., Privatier, am Viehmarkt 6.

Wild Jsaak, alt Mehger, zur Kreuzbleiche, Rosenbergsstraße 25.

Wild Karl Emil, Inhaber der Firma Hs. J. Wild zum Baumwollbaum, Spitalgasse 11.

Wild-Sulzberger Kasj. Balthasar, Med. Dr., Korschacherstraße 10.

Wild Cornelius, Mehger, auf der Stiege, Mehgergasse 16

Wild Leonhard, Schuhmacher, zum Schwert, Goliathgasse 28.

Wild Martin, Kantons-Forstinspektor, zum Lindenhügel, Oberstraße 5.

Wild Rudolf, Auskäufer und Magazinier, St. Jakobsstraße 63.

Wild Frau Theresia, geb. Würsch, Hebamme, zum Büsch, Lämmli-  
brunnen 9.

Wildschütz Georg Lewin, Portier, zum Engelskopf, Bantplatz 9.

Wilhelm Karl, Maler, zum Wohlstand, Linse-  
bühlstraße 17.

Willer Wwe. Elisabetha, geb. Graf, Bäckerei, St. Jakobsstraße 30.

Winiger Karl Paul, Postcommis, Mehger-  
gasse 10.

Winkler Jakob, Telegraphist, zur Palme, St. Fiden.

- Winkler** Jgfr. Susanna, Ausrüsterei, innere Engelgasse 12.
- Winter** Friedr. Aug., Kleidermacher, Brühlgasse 23.
- Winterhalter** = **Pfister** Emil, Handlung in Kolonialwaaren, Cigarren und Tabak, St. Jakobsstraße 15.
- Winterhalter** G. (Inhaber: Gustav Adolf Winterhalter, Kolonialwaarenhandlung en gros et en détail, Multergasse 6.
- Winterhalter** Wilh. Arn., Med. Dr., Multergasse 6.
- Wipf** Jacques, Commis, Moosbrückstraße 5.
- Wipf** Joh. N., Wirth, zum Nebstod, Schmidgasse 5.
- Wirth-Sand** Dan., Mitglied der Direktion der Vereinigten Schweizerbahnen, Bahnhofstraße 1.
- Wirth** J., Tapezirer, z. Steinbock, Neugasse 23.
- Wirth** J. M. in Lichtensteig und St. Gallen (Inhaber: J. M. Wirth in Lichtensteig), Manufakturwaarenhandlung en gros, Mittwoch u. Samstags zur Freundschaft, Markt- platz 13.
- Wirth** J. A., Telegraphist, Davidsstraße 2.
- Wirth-Mitterhans** Theod., Chef des Central- büreaus der Vereinigten Schweizerbahnen, Poststraße 25.
- Wirth** Wilhelmine, Primarlehrerin, zur alten Bant, Speisergasse 43.
- Witz-Baumgartner** Frau Elisabetha, Kleider- macherin, Metzgergasse 25.
- Witz-Bader** Walter, Reallehrer, untere Linse- bühlstraße 32.
- Wisnewschy** N., Schuhmacher, Schmidgasse 11.
- Wölfl** Joh. Ant., Geschäftsführer der Wirth- schaft zum Pfauen, St. Jakobsstraße 4.
- Wohlgemuth** J., Pedell, Kantonschulgebäude am Brühl.
- Wohlgemuth** Joh. K., Schuhmacher, untere Linsebühlstraße 22.
- Wohlgenannt** Heinrich (Inhaber: Heinrich Wohlgenannt, Vater, und Jakob Wohlge- nannt, Sohn), Baumwollwaarenhandlung u. Export, zum Palmbaum, Multergasse 26.
- Wolfgangel** Gottlieb, Sattler, Neugasse 28.
- Wolfart** Otto, Handlung in Quincaillerie- waaren, Parfümerien, Waffen und Cigarren, Repräsentant von W. F. Gratwohl in Mün- chen und Konstantinopel, Fabrik in türkischem Tabak und Cigarretten, zu St. Laurenzen 30.
- Wolk** Wwe. Waldburga, geb. Mehr, Flaschnerei, zum Gewerbehof, innere Engelgasse 23, Lager in Viechwaaren: Wohnung Metzgergasse 27.
- Wormser** M., Fabrikations- u. Kommissions- geschäft in Rideaux, Maschinenstickereien und glatten Mouffelinen in St. Gallen u. Paris, — Kornhausplatz 7.
- Würth & Ultramare** (Inhaber: Louis Ultra- mare), Gold- und Silberwaarenhandlung, zum steinernen Haus, Marktgasse 10.
- Wüst-Graf** Frau Sophie, Kleidermacherin, zum Pfauen, St. Jakobsstraße 4.
- Wuhrmann** Frau Elisa, geb. Hungerbühler, Kleidermacherin, unterer Harfenberg 14.
- Wulpillier** K. M., Buchbinder, Webergasse 4.
- Wulpillier** L., Handlung in Stroh- und Filz- hüten, Hutformen für Damen und Kinder, Handschuhen, Seidenstoffen, Seiden- und Sammetbändern, Tüll und Spitzen, Federn und Blumen, Webergasse 4.
- Wyler** Jos., Handlung in mechan. Stickereien, Neugasse 26.
- Wyß** Simon, Lithograph, Kornhausstraße 8.
- Zäch** Albert, Sohn, Kanzlist, zum Gewerbehof, innere Engelgasse 23.
- Zäch** Kaspar, Vater, Kanzlist, zum Gewerbehof, innere Engelgasse 23.
- Zäch** Jgfr. Maria Regina, Kleidermacherin, zur Harfe, Brühlgasse 33.
- Zahner** Albert, Wegmacher, zur Hochwacht, Teufenerstraße 38.
- Zangger** Heinr., Zugführer, Multergasse 15.
- Zehfuß** Joh. Ludwig, Schuhmacher, auf dem Damm 21.
- Zehnder** Adolf, Gastwirth, zum Hecht, Thea- terplatz 14.
- Zehnder** Jgfr. Anna Maria, Ausrüsterei, zum Pelikan, Schmidgasse 13.
- Zeit** Joh. Ferd., Schuhmacher und Wirth, zur Grünau, Mühled 49.

- Zellweger Anton**, Kleidermacher, Lämmlisbrunnen 32.
- Zellweger Gustav**, Weißwaaren- und Kommissionsgeschäft, Mitglied des Direktoriums der Aktiengesellschaft „Schweiz. Rheinjaline“ in Rheinfelden, Lindenstraße 4.
- Zellweger J. G.** in Trogen und St. Gallen, Fabrikation von mechanischen Stickereien, mittlerer Graben 13.
- Zellweger J. L.**, Partikular, Bahnhofstr. 15.
- Zellweger J. Z.**, Dessinateur, zum Ahornbaum, Schmidgasse 30.
- Zellweger Johs.**, Fabrikant, in Firma: Zellweger & Schoch, zum Treuader, Teufenerstraße 26.
- Zellweger J. J.**, Sohn, Cigarrenlager und Kommissionsgeschäft, Davidstraße 2.
- Zellweger & Schoch** (Inhaber: Johs. Zellweger und Heinrich Schoch), Fabrikation von Hand- und Maschinenstickereien, zum Treuader, Teufenerstraße 26.
- Zellweger K.**, Schreiner und Glaser, Moosbrückstraße 5.
- Ziegler A.**, Uhrenhandlung, Multergasse 15.
- Ziegler Karl**, Handlung in rohen Baumwollgarnen, Bahnhofstraße 13.
- Ziegler-Seguin J.**, Cigarrenlager en gros, zum rothen Haus, Theaterplatz 1, Markt-gasseite.
- Ziegler Josef**, Schreiner, St. Jakobsstraße 6.
- Ziegler Johs.**, Metzger, zum Falken, Theaterplatz 21.
- Ziegler Joh. Sak. David**, Zeugschmied, innere Engulgasse 12.
- Ziegler Rud.**, Fabrikation und Handlung in mechanischen Stickereien, Handstickereien und Videaux, Badianplatz 23.
- Zilling Johs.**, Kravattenmacher, zum Felsenhügel, Laimath 22.
- Zimmermann Johs.**, Angestellter der Vereinigten Schweizerbahnen, zur Veränderung, Teufenerstraße 16.
- Zimmermann J. G.**, Handlung in Spezerei- und Ellenwaaren, Oberstraße 4.
- Zimmermann Otto Ludwig**, Cassdirektor, am Bach 10.
- Zimmermann-Metzger Wwe. Anna Barb.**, Spezereiwaaren-, Cigarren- und Chokoladenhandlung, Seicherstraße 4.
- Zingerli Joh. Georg**, Reisender, St. Jakobsstraße 17.
- Zengeler Josef Anton**, Polizeidiener, zum Schweizerhaus, Rosenbergsstraße 19.
- Zingg Joh.**, Ausläufer, St. Jakobsstraße 63.
- Zingg Joh. Jakob**, Werkzeughandlung, zum Morgenstern, unterer Graben 34.
- Zingg Joh. Sak. Leonz**, Staatschreiber, zum Hirschfeld, Rorschacherstraße 43.
- Zingg J. B.**, Fabrikation mechan. Stickereien, Linjebühlstraße 11.
- Zingg J. Ant.**, Speisewirtschaft und Bäckerei, zum Scheidweg, Speiservorstadt 30.
- Zingg Jgfr. Kath.**, Glätterin, Wassergasse 4.
- Zöllig Friedr. A.**, Instruktur, Harfenberg 14.
- Zöllig J. Ant.**, Polizeidiener, Brühlgasse 40.
- Zogg Adam**, Postcommis, zur Stadtschreiberei, Neugasse 1.
- Zogg Frau Rosette**, Kleidermacherin, z. Stadtschreiberei, Neugasse 1.
- Zogg F.**, Postangestellter, zum Schweizerhaus, Rosenbergsstraße 19.
- Zoller Wwe. Franziska**, geb. Weyermann, Ausrüsterei, Moosbrückstraße 8.
- Zoller J.**, Schuhmacher, St. Laurenzen 27.
- Zollkofer Frä. Anna Magd.**, Arbeitslehrerin, Kirchgasse 14.
- Zollkofer August**, Pajamentier, zum Weinberg, Multergasse 21.
- Zollkofer August Theobert**, Mechaniker, St. Georgenstraße 12.
- Zollkofer Barth. Rob.**, Kaufmann, Inhaber der Firma P. S. Zollkofer, zum Waldhorn, Multergasse 31.
- Zollkofer Bernh. Laurenz**, Adjunkt der Kursinspektion der Vereinigten Schweizerbahnen, Kirchgasse 14.
- Zollkofer Jgfr. Babetta**, Ausrüsterei, Linjebühlstraße 1.
- Zollkofer'sche Buchdruckerei** (Inhaber: Joh. Emil Zollkofer), Verlag des „Tagblattes der Stadt St. Gallen“ (Auslage 7500),

- Expedition des „Religiösen Volksblattes“ und des „Amtlichen Schulblattes“, Badianstraße 20.
- Zollitofser C. Alfred**, Handlung in Strickgarn, Mercerie- und Strumpfwaa ren, zum blauen Haus, Bankplatz 12.
- Zollitofser Karl Ruprecht**, Wirth, zum Müllerthor, auf dem Damm 13.
- Zollitofser Frau Carolina** (Inhaber: Heint. Zollitofser und Fr. Eug. Zollitofser), Handlung in Kinderspiel-, Quincaillerie- und Korbwaaren, Reiseartikeln u. Gartenmöbeln, zum untern Schegggen, Marktgasse 17.
- Zollitofser Daniel Friedrich**, Commis, zum Müllerthor, auf dem Damm 13.
- Zollitofser-Wirth Emil**, Inhaber der Zollitofser'schen Buchdruckerei, Badianstraße 18.
- Zollitofser Fr. Eugenia**, in Firma: Frau C. Zollitofser, Marktgasse 17.
- Zollitofser Fr. Elise**, Lehrerin, Kirchgasse 14.
- Zollitofser Georg Ludwig**, Buchbinder und Galanteriearbeiter, zum Waldhorn, Muttergasse 31.
- Zollitofser Georg Abr.**, Wagner, Norfchacherstraße 24.
- Zollitofser Gg. Jakob**, Reallehrer, zum Bürgli, großer Brühl 11.
- Zollitofser Herm.**, Commis, St. Georgenstr. 2.
- Zollitofser Heinrich**, Kaufmann, in Firma: Frau C. Zollitofser, Marktgasse 17.
- Zollitofser S. & W.** (Inhaberin: Henriette Zollitofser), Kunstblumen- und Chokoladenhandlung, Theaterplatz 12.
- Zollitofser Joh. Alb.**, Uhrenmacher und Handlung, zur Treue, Neugasse 37.
- Zollitofser-Stölzing Joh. Heinrich**, Inhaber der Firma Mayer-Finsler, zur Felsenburg, Mühlenstraße 3.
- Zollitofser-Appenzeller Joh. Heinrich**, Kaufmann, Prokurist der Firma Baumann & Cie., Badianstraße 19.
- Zollitofser Joh. Jakob Christoph Traugott**, V. D. M., Verwaltungsrathschreiber, zum Stadthaus, Bankplatz 8.
- Zollitofser Joachim**, Partikular, zum Sonnenberg, Laimath 5.
- Zollitofser Fr. Lotta**, Kleidermacherin, St. Jakobsstraße 10.
- Zollitofser Ludw. Arn.**, Regierungsrath, zum Poureranzbaum, Neugasse 30.
- Zollitofser-Finninger Ludw.**, Kaufmann, St. Jakobsstraße 19.
- Zollitofser Peter Ludwig** (Inhaber: Robert Zollitofser), Spezerei- und Mineralwasserhandlung, zum Waldhorn, Muttergasse 31.
- Zollitofser Frau Maria**, geb. Keller, Hebamme, Norfchacherstraße 24.
- Zollitofser P. Ed.**, Mehlhandlung, Wein- und Speisewirthschaft, z. alten Post, Bankplatz 2.
- Zollitofser Frau Walburga**, geb. Schlumpf, Modistin, St. Georgenstrasse 12.
- Zollinger Julius**, Postpferdhalterei u. Lohnfußcherei, zum untern Friedberg, unterer Graben 29.
- Zischiesche Emil Julius Albert**, Lithograph, zur Quelle, vor Speisertor 4.
- Zuber Fr. Anna**, Weißnätherin, zum Birkenfeld, Oberstraße 2.
- Zuberbühler Frau Maria Sab.**, geb. Keller, Hebamme, Spitalgasse 10.
- Züblin Albert**, Med. Dr., Norfchacherstraße 3.
- Züblin Joh. Jak.**, in Firma: Züblin & Högger, Kantonsrichter, Präsident der Bankkommission der Kantonabank, zur Rosenau, St. Leonhard 18.
- Züblin & Högger** (Inhaber: Joh. Jakob Züblin und Joh. Karl Högger), Kommissions- und Inkassogeschäft, Generalagentur der Schweizer Unfallversicherungs-Attien-gesellschaft in Winterthur, Schmidgasse 21.
- Züblin Fr. Flora**, Klavierlehrerin, Rosenbergsstraße 10.
- Züblin Robert**, Lehrer, auf dem Damm 12.
- Züllig Wwe. Anna Barb.**, geb. Züllig, Spezereihandlung, Speiservorstadt 9.
- Züllig Konrad**, Kleidermacher, zum Thalhof, Bleicheli 22.
- Züllig Gg.**, Schuhmacher, zum Wilhelm Tell, Marktplatz 19.
- Züllig Georg**, Maler und Lakirer, zur Reblauben, Speiservorstadt 4.

- Züllig Jakob**, Handlung in Spezereiwaaeren, Käse, Butter u. Branntwein, Speisergasse 6.
- Züllig Jakob**, Gantruffer, zur Eich, St. Kathrinengasse 11.
- Züllig J.**, Appeturauffeher, z. Eich, Bleicheli 13.
- Züllig Johs.**, Gemüse- und Kartoffelhandlung und Kleinverkauf von Getränken, Speiservorstadt 23.
- Zünd Josef**, Packträger, Laimath 12.
- Zündt A.**, Fürsprech, Schuldentriebbeamter und Gastwirth, zum Raben, Goliathgasse 17.
- Zürcher-Grob A.**, Commis, Brühlgasse 23.
- Zürcher Emil**, Kaufmann, Procuraträger der Firma J. Zürcher, Kornhausplatz 3.
- Zürcher F.** (Inhaber: Ostar Stäheli und Albert Schläpfer, Procuraträger: Emil Zürcher, Sohn), Fabrication von Hand- und Maschinenstickereien und Kommissionsgeschäft in St. Gallen und Appenzeller Artiteln, Appreturgehäuft in Speicher, St. Leonhardsstraße 6.
- Zürcher F. jgr.** (Inhaber: Johs. Zürcher-Stahl), Fabrication von Hand- und Kettenstickereien, zum Strauß, Gallusplatz 25.
- Zürcher Joh. Jakob**, Kaufmann, St. Jakobsstraße 53.
- Zürcher Fr. Lydia**, Kleidermacherin, St. Jakobsstraße 53.
- Zürcher Johs.**, Packträger, Schmidgasse 4.
- Zürn Joh. Georg**, alt Küfer, zu drei König, Speiservorstadt 10.
- Zürn Joh. Josef**, Küferei und Kleinverkauf von Getränken, zu drei König, Speiservorstadt 10.
- Züst Emil**, musikalischer Bazar und Uhrenhandlung, zur Pflanzschule, Kirchgasse 3.
- Züst Jakob**, Modellstecher, zum Baumgarten, Wassergasse 3.
- Zuppinger Karl**, Polizeikommissär, Theaterplatz 19.
- Zwahlen Wwe. Karolina**, geb. Kanaworff, Handlung in Bijouterie, Uhren, Vorhängen und Broderiewaaren, zum Rosengarten, Lindenstraße 19.
- Zwahlen Josef**, Kleidermacher, hinterm Löwenhof, Lämmlißbrunnen 60.
- Zweifel Benjamin Severin**, Lehrer und Gesangsdirektor, Verkauf von Pariser Pianino, zum Rosenegg, Speicherstraße 14.
- Zweifel-Schmid Georg Walter**, BIRTH, zum Blumenschein, Rosenbergsstraße 14.
- Zweifel Jakob**, Postangestellter, zum St. Jakobssthal, St. Jakobsstraße 39.
- Zweiganstalt** des städtischen Waisenhauses (Verwalter: Jakob Schurter), auf drei Linden, Speicherstraße 29.
- Zwergen Alfred**, Anton Ernst, Inhaber der Firma Dom. Agnelli, zum Frohsinn, Multergasse 5.
- Zwicker Bartholome**, Dachdecker, St. Jakobsstraße 69.
- Zyli Kaspar** (Inhaber: Wilh. Zyli und Emil Wegelin-Wild, Kollektivprokura: Chr. Wachter und Jb. Jakob), Bank- und Wechselgeschäft, Generalagentur der Basler Lebensversicherungsgesellschaft, zum Nothveststein, Theaterplatz 9.
- Zyli Wilh.**, von obiger Firma, zum Rosenbergs, Rosenbergsstraße 1.

## Alphabetische Zusammenstellung

der verschiedenen Berufsarten mit den Namen der Berufstreibenden, ihrer Wohnungen, Geschäfts- und Verkaufslokale.

\* bedeutet eine im Anhang beigelegte Geschäftsempfehlung.

### Abganghandel:

Guster Jakob, Marktgasse 12.  
Ellenbogen David und Max, St. Georgen-  
straße 2.

### Advokaten:

Baumann Dr. A., zum Frieden, Neugasse 36.  
Baumann J. B., zum neuen Haus, Spital-  
gasse 2.  
Bislin Flavian, Poststraße 25.  
Hoffmann Karl Jakob, Schwertgasse 10.  
Hoffmann Dr. Karl Bern., Schwertgasse 10.  
Jäger Karl Heinrich, St. Magnihalben 13.  
Käp Adolf, zum rothen Haus, Theaterplatz 1.  
Suter August, St. Leonhardsstraße 11.  
Thuli Otto, zum Frohjimn, Multergasse 5.

### Ärzte:

Aeppli A. Th., zur Harmonie, Speisergasse 20.  
Bänziger Theodor, Rorschacherstraße 9.  
Büh Karl Emil, Assistenzarzt im Kantons-  
spital.  
Curti Ferd., Regierungsrath, zur Alazie, vor  
Speiserthor 7.  
Ebnetter David, unterer Graben 2.  
Fehr Adolf, Lindenstraße 3.  
Girtanner Karl, sen., zur Kugel, Spital-  
gasse 24.  
Girtanner Georg Alb., jun., zur Einigkeit,  
Neugasse 32.

Gonzenbach Emil Oskar, oberer Graben 18.  
Grubenmann Adolf, zum Banbühl, St.  
Magniberg 3.  
Hilty J. U., zur Alpenrose, Poststraße 6.  
Kehler Christian Herm., zur Kapelle, Markt-  
gasse 7.  
Rheiner-Moosheer J. J., Poststraße 5.  
Rüsch Ulrich, im Tempelacker 36.  
Seib J., zum Paradies, St. Leonhard 16.  
Sonderegger Jakob Laurenz, Lindenstraße 5.  
Wegelin Karl Ferd., Bahnhofstraße 2.  
Wild-Sulzberger Kasp. Balth., Rorschacher-  
straße 10.  
Winterhalter Wilh. Arn., Multergasse 6.  
Züblin Albert, Rorschacherstraße 3.

### Agenturen:

In Auswanderung:

Bion-Gluck J. Ulrich, Schützengasse 10.  
Good J. M., zum Anker, Schmidgasse 19.  
\* Pfeiffer Kaspar, Metzgergasse 14.  
Thuli Ad., zum rothen Haus, Theaterplatz 1.

In Feuerasseturanz:

Billwiller Karl Ulrich, St. Jakobsstraße 50.  
\* Brunschwyler Eduard, zum Storch, St.  
Magnihalben 9.  
\* Dürler-Bion B., Neugasse 34.  
Oberholzer J. J., zum blauen Haus, Bank-  
platz 12.



- \*Pfeiffer Kaspar, Mezgergasse 14.
- Reutty Theodor, zum vordern Sonnenhof, Bantgasse 15.
- Riß Karl Albert, Theaterplatz 1.
- \*Sternenberger-Eugler A., Spitalgasse 3.
- Tanner August, zum Ring, Marktgasse 2.
- \*Thuli Ad., zum rothen Haus, Theaterplatz 1.

In Glasversicherung:

- \*Dürler-Bion B., zur Laterne, Multergasse 2.

In Gütertransport:

- Beutter & Cie., Bahnhofstraße 4.
- \*Brunschweiler Eduard, zum Storchen, St. Magnihalden 9.
- Riß Karl Albert, Theaterplatz 1.

In Handelsagen:

- \*Amstein Ferd. (in Beltlinerwein), z. National, Schmidgasse 24.
- Berner August (in Harzprodukten und Maschinöl), Sternenerkerstraße 1.
- Buchenhorner F. F. (in Baumwoll- und Kolonialwaaren), zum Schönthäl, Poststraße 23.
- Dürler F. B. (in Manufakturwaaren), Markt-gasse 12.
- Eugler-Schirmer F. Ulrich (in Maschinen und Maschinenbestandtheilen), zur Laterne, Multergasse 2.
- Glaus Josef Ed. (in Fabrikutensilien), zur Heimath, St. Kathrinengasse 2.
- Kirchhofer-Dürler Frau (in Nähmaschinen), Neugasse 2.
- Koch Wilh. (in Nähmaschinen), zum Tannenbaum, Theaterplatz 2.
- Martin Kaspar (in Stidgarn), zum Freihof, Multerthor 40.
- Mezger A. F. F. (in Beltlinerwein), zum Beltliner Keller, Kämmliisbrunnen 17.
- Rheiner Julius (in französischen Weinen), Poststraße 5.
- Ruf Baruch (in St. Galler Artikeln), zum weissen Haus, Speiservorstadt 24.
- Wild-Merz A. (in Kolonialwaaren), Frohngarten 7.

In Lebensversicherung:

- \*Baltischweiler F., Multergasse 6.
- Billwiler Karl Ulrich, St. Jakobsstraße 50.
- Billwiler & Sohn, St. Jakobsstraße 50.

- \*Brunschweiler Eduard, zum Storchen, St. Magnihalden 9.
- Guster Joh. Anton, zum Sonnenhof, in Bruggen.

- \*Dürler-Bion B., zur Laterne, Multergasse 2.
- Gichmann Anton, Frohngarten 1.

- Geißer Arn., zum Tannenhof, Lindebühlstraße 10.
- Guggenbühl Heinrich, zum Weinberg, Multergasse 21.

- \*Höpfner F. F. Chr., zur Kleinburg, vor Speisethor 6.

- \*Riß B., zur Freundschaft, Marktplatz 13.

- Stähly F. B., Speisergasse 33.

- Tanner August, zum Ring, Marktgasse 2.

- \*Thuli Ad., zum rothen Haus, Theaterplatz 1.

- \*Thurner F., zum Delzweig, Neugasse 16.

- Waldmann Kaver, zum schönen Fels, Spitalgasse 14.

- Züblin & Högger, Schmidgasse 21.

- Zyli Kaspar, zum Nothveststein, Theaterplatz 9.

In Unfall- und Invaliditätsversicherung:

- \*Brunschweiler Eduard, zum Storchen, St. Magnihalden 9.

- \*Pfeiffer Kaspar, Mezgergasse 14.

- Züblin & Högger, Schmidgasse 21.

In Wechseln und Effekten:

- Grob F. B., zum Frohberg, Poststraße 22.
- Mandry & Dorn, Kornhausplatz 3.

Alabaster:

- Marghitola Josef, St. Kathrinengasse 1.

Annoncenbüreaux.

- \*Haasenstein & Vogler (B. Riß, Sensal), zur Freundschaft, Marktplatz 13.

- \*Mosse Rud. (Ad. Thuli, Agent), zum rothen Haus, Theaterplatz 1.

Antiquariate:

- Weißel C. F. (vormals F. Schobinger), Markt-gasse 12.

Antiquitätenhändler:

- Zuhrmann-Guber H., Moosbrückstraße 14.

**Apotheker:**

- \*Grenzeller Carl August, zur Löwenapotheke, Marktplat 20.
- \*Hausmann C. F., zur Hechtapotheke, Theaterplat 15.
- Rechsteiner C., zum Stern, Spei ergasse 21.
- Schobinger J. K. E., zum Engel, Spei ergasse 5.
- Stein C. W., Multergasse 29.

**Apparcills:**

- \*Wehermann-Schlatter, Brühlgasse 30.

**Appreturen:**

- Bischof J., Webergasse 12.
- Lengweiler Karl, auf dem Damm 22.
- Meßmer Nikl., auf dem Damm 14.
- Stäheli Robert, Laimath 4.
- Wegelin B. C., Bleicheli 9.
- Zürcher J. (Appretur in Spei cher), St. Leonhardstraße 6.

**Appreturmaschinenfabrikation:**

- Früh J., unterer Harsenberg 2.

**Architekten:**

- Bösch Johs., Kornhausplat 3.
- Engler L. Ed., unterer Graben 8.
- Faller Eugen, großer Brühl 7.
- Forster Karl, Blumenaustraße 4.
- Kesler C., zur Kapelle, Markt gasse 7.
- Kunkler J. Chr., Bleicheli 11.
- Müller-Rothpletz S. A., Rosenbergt rafe 9.
- Pfeiffer A., (Adjunkt des Stadtbau meisters), Theaterplat 19.
- Simon J. Bernh., Schühengasse 14.
- Wartmann Ph. (in Firma: Wartmann & Schlatter), zur Traube, Schmid gasse 23.
- Wild Bernhard, am Bach 3.

**Ausrüstereien:**

- Anderegg Frau Maria, zur Nelke, Schwert gasse 17.
- Bruder Frau, geb. Schweighofer, auf dem Damm 7.

- Brunschweiler-Kanter J. B., Speiservorstadt 46.
- Büchler Josef, zum untern Tigerberg, Rosen berg 3.
- Fels Frau Kathilde, auf dem Damm 7.
- Forstner Frau Maria Eljab., zum Neuhof, innere Engelgasse 7.
- Grab Wwe. Kath., zum Pelikan, Schmid gasse 13.
- Hoffstetter Jgfr. Maria Anna, St. Jakobsstraße 13.
- Jden Frau, geb. Merz, auf dem Harsenberg, St. Georgenstraße 22.
- Keller-Kanter Frau M., zur Fröhlichkeit, Einsbühlstraße 19.
- Moser-Schaffhauser Frau, zum Friedhof graben, unterer Graben 38.
- Merz Frau Johanna Kath., St. Jakobsstraße 18.
- Pfister Frln. Anna, zum rothen Haus, Theaterplat 1.
- Reichenbach Frln. Anna, z. Tiger, Bleicheli 5.
- Rheiner Frau, geb. Widmer, Schmidgasse 4.
- Roderer Jgfr. Anna, Davidsstraße 2.
- Römelen-Adams Frau Lina, zum St. Jakobsthal, St. Jakobsstraße 39.
- Schaffhauser Jgfr. Anna, zur Meise, Multergasse 34.
- Schelling Frau Emma, Mehrgasse 26.
- Steiger Geschw., E. u. B., St. Magnihald 7.
- Studerus Wwe., geb. Egger, Speiservorstadt 37.
- Spitznagel Jgfr. Maria, Kortschacherstr. 23.
- Walder Geschw. L. und B., Lämmlistr. 41.
- Winkler Jgfr. Sus., innere Engelgasse 12.
- Zehnder Jgfr. Anna Maria, zum Pelikan, Schmidgasse 13.
- Zoller Wwe., geb. Weiermann, Moosbrückstraße 8.
- Zollhofer Jgfr. Babette, Einsbühlstraße 1.

**Badanstalten:**

- Engler J. H., zum Belle vue, Speicherstraße 28.
- \*Gonzenbach-Högger K. L., zum Böhlebad, Marktplat 12.
- Seitz Johann, Arzt, zum Paradies, St. Leonhard 16.
- \*Waid, untere, bei St. Gallen.

**Bäckereien:**

- Alther Emil, Schmidgasse 4.  
 Angehr, geb. Schäll, Spitalgasse 21.  
 Böttschi J. G., Lämmliisbrunnen 27.  
 Boffart J. J., Lämmliisbrunnen 52.  
 Brunner Nikl., zum Träubel, Mühleä 48.  
 Bühler Johs., Neugasse 9.  
 Engler H. Albert, Mehrgergasse 22.  
 Engwiler Jakob Christ., Gallusplatz 26.  
 Grensing Josef, Mühleä 34.  
 Hager-Nietmann Wilh., zur Waag, Multergasse 32.  
 Kaufmann Johs., Bleicheli 2.  
 Keller J. G., Speiervorstadt 12.  
 Keller J. J., St. Jakobsstraße 10.  
 Klaus-Gelbling J. Rupert (Hefenbäckerei), Mehrgergasse 21.  
 Knecht Ulrich, Speiervorstadt 21.  
 Köppel F. A., Mühlenstraße 13.  
 Kunkler Heinrich, Speiervorstadt 18.  
 Lentenegger Jakob, zum Eichenhof, Linsebhühlstraße 6.  
 Maron Johs., Kornhausstraße 10.  
 Mittelholzer Wwe., geb. Engler, z. Engel, innere Engulgasse 17.  
 Pfister Gebr. Anton und Jakob, St. Jakobsstraße 45.  
 Pflighaar J. B., unterer Harfenberg 7.  
 Schällibaum Josef Heinrich, Gallusstr. 30.  
 Schällibaum Nikl., äußere Engulgasse 7.  
 Schen Wwe., geb. Schoop, Linsebhühlstraße 9.  
 Schweizer Karl, Mehrgergasse 10.  
 Steinlin Karl Peter, zum Blumenschein, Rosenbergsstraße 14.  
 Sternberger J., unterer Graben 19.  
 Thomann Hektor, zum Engel, St. Jakobsstraße 47.  
 Tobler Emil, Rorschacherstraße 29.  
 Wenk Karl, St. Magnihalden 1.  
 Wild J. J., zum Bögeli, Speiervergasse 27.  
 Willer Wwe., geb. Graf, St. Jakobsstr. 30.  
 Zingg J. A., zum Scheidweg, Speiervorstadt 30.

**Bandagisten:**

- \*Blaul Joh., Speiervergasse 25.

**Banken:**

- Bank von St. Gallen, Bankgasse 1.  
 \*Creditanstalt, zum goldenen Hirschen, Speiervergasse 12.  
 Creditbank, deutsch-schweizerische, zum Meeryferd, Schmidgasse 22.  
 Eidgenössische Bank, Lindenstraße 5.  
 Kantonalbank, Lindenstraße 4.  
 Kaufmännisches Direktorium, z. Engelskopf, Bankplatz 9.

**Bankgeschäfte:**

- Brunner Jak., zum Brunnek, Poststraße 19.  
 Brettauer L. & Cie., Lindenstraße 3.  
 Mandry & Dorn, (Commandite der Bank in Winterthur), Kornhausplatz 3.  
 Zylt Kasz., z. Rothweilstein, Theaterplatz 9.

**Batisthandlung:**

- Fäßler St., Bahnhofstraße 15.

**Baumeister und Bauunternehmer:**

- Dürler Wilh., zum Rosenhof, Rosenbergsstraße 10.  
 Forster David, zum Apffelberg, Laimath 21.  
 Forster Karl, Blumenaustraße 4.  
 Gujer-Dietrich Joh., zum Friedenstein, Teufenerstraße 25.  
 Kobelt Joh. Heinrich, Davidsstraße 5.  
 Locher & Dietrich, zum Bauhof, Linsebhühlstraße 14.  
 Lorenz R., Badianstraße 5.  
 Vertli Daniel, auf dem Büchel, St. Leonhard 13.  
 Rütli Martin, St. Jakobsstraße 22.  
 Sprecher & Füller, beim Brunnenberg, Speiervergasse.  
 Tobler G. & Sohn, Frohngarten 11.  
 Wartmann & Schlatter, Wassergasse 20.  
 Wild Bernhard, am Bach 3.

**Baumwolldruckereien:**

- Baumwolldruckerei Lindenthal, Bureau: Gallusstraße 36.

**Baumwollwaaren= (Weißwaaren) und  
Exportgeschäfte en gros.**

Bänziger, Bürle & Cie., mittl. Graben 12.  
 Basquin Hektor & Schweizer, zum frühern  
 Hotel Löwen, mittlerer Graben.  
 Baumann & Cie., oberer Graben 23.  
 Becker F., zur alten Bank, Speisergasse 43.  
 Berlocher & Fehr, Webergasse 14.  
 Brunner S. & F. J., zur Grünau, Schüngen-  
 gasse 13.  
 Burgauer Berthold, zum Schaf, Speiser-  
 gasse 19.  
 Burgauer & Cie., zur Burgau, St. Leon-  
 hardstraße 8.  
 Cünz & Huber, zum Thalgarten, Linden-  
 straße 21.  
 Dürler J. B., Marktgasse 12.  
 Emden M. Ph., St. Leonhardsstraße 7.  
 Fraustadt Karl, Davidsstraße 4.  
 Gouzenbach Gebr., Vadianstraße 7.  
 Gorini & Cie., am Berg, Rosenbergstraße 2.  
 Guggenheim, Geismar & Nördlinger,  
 zur Flasche, Speisergasse 11.  
 Guggenheim Mag, z. Schweizerhof, Brühl-  
 gasse 31.  
 Heinz & Stängel, Poststraße 17.  
 Herzog Alb., z. Rosengarten, Lindenstr. 19.  
 Hirschfeld Gebr. & Cie., Schüngengasse 14.  
 Hirschfeld-Guggenheim, Poststraße 3.  
 Hofmann & Cie., z. Serrose, Poststraße 15.  
 Hofstetter & Tierheimer, Lindenstraße 7.  
 Hofzumahaus G., Poststraße 16.  
 Köllreuter Felix & Cie., Bahnhofstraße 1.  
 Künzle-Steger J. H., zum Blumenegg,  
 Teufenerstraße 2.  
 Kuhn & Cie., mittlerer Graben 10.  
 Kunkler Jakob & Cie., zum Bahngarten,  
 Poststraße 26.  
 Laager G., Lindenstraße 25.  
 Labhard-Wild, Bahnhofstraße 12.  
 Locher Jakob, Vadianstraße 19.  
 Mac Arthur D. & Cie., Bahnhofstraße 8.  
 Martel F., Schüngengasse 15.  
 Mettler Johs., z. Eintracht, Webergasse 11.  
 Müller Th. & Cie., zum Seidenhof, Lin-  
 denstraße 2.  
 Rauch & Schaffer, St. Leonhardsstraße 5.  
 Sand Georg hinterlauben 6.  
 Scheitlin & Sulzberger, zum Greif, Bank-  
 gasse 13.

Schläpfer, Schlatter & Kürsteiner, zur  
 grünen Thür, Webergasse 7.  
 Schneider & Künzler, zum Freihof, Neu-  
 gasse 40.  
 Schönenberger-Hebbel, zum untern Fried-  
 berg, unterer Graben 29.  
 Seiler & Alder, zum Plattenberg, Teufener-  
 straße 13.  
 Stäheli-Wild C., Marktgasse 9.  
 Stoffel & Stacher, oberer Graben 14.  
 Tanner Barth., Schüngengasse 9.  
 Vinassa Ed. & Cie., äußere Engelgasse 1.  
 Vonwiller Ulrich v. Kaspar, zur Union,  
 Marktplatz 14.  
 Vonwiller-Fels Abr., unterer Graben 18.  
 Wetter Gebr., zur Engelburg, Brühlgasse 5.  
 Weydmann R., zum Seidenhof, Lindenstr. 2.  
 Wild-Knoisch & Cie., zur Wahrheit, Gallus-  
 platz 27.  
 Wohlgenannt Heinrich, zum Palmbaum,  
 Multergasse 26.  
 Wormser W., Kornhausplatz 7.  
 Zellweger Gust., Lindenstraße 4.  
 Zürcher J., St. Leonhardsstraße 6.

**Bettwaaren- und Flaumhandlungen:**

Bannhardt Wwe., geb. Hafen, St. Jakobs-  
 straße 16.  
 Koller-Bauer J. A., Spitalgasse 3.  
 Lumpert Carl, Sohn, zum liegenden Lamm,  
 Speisergasse 10.  
 Lumpert-Frauen S., zum Delzweig, Neu-  
 gasse 16.  
 \*Mäder J., zum Grütkli, Metzgergasse 4.

**Bettmacherinnen:**

Brumann Frau, geb. Meier, Steingrube 28.  
 Klotz Frau Maria, zum Belle vue (vormals  
 Geh), Speicherstraße 28.  
 Stoffel Johr. Barb., zum Eichbaum, Metzger-  
 gasse 20.

**Bereiter (Reitlehrer):**

Locher Theod. Bernh., Goliathgasse 32.

**Besetzkhandlungen:**

\*Boppart Gustav, zum Tiger, Speisergasse 2,  
 Marktgasseite.

Haab-Brunner J. C., zum kleinen Bären,  
Speisergasse 13.  
Mahler Johs., Marktgasse 22.  
Schlatter D., zur großen Engelburg, Markt-  
gasse 19.

### Bierbrauereien:

Billwiler Dav. Arnold, zum Schühengarten,  
St. Jakobsstraße 33.  
Kurer A., zum Felsenteller, Speisergasse 27.  
Dyrecht, B., zum Bierhof, Rorschacherstr. 16.  
Mhler J. J., in St. Leonhard 6.

### Bierhandlungen:

\*Anstein F., zum National, Schmidgasse 24.  
\*Gonzenbach-Högger Kajpar Laurenz, zum  
Löchlebad, Marktplatz 12.  
Haase Carl, St. Leonhardsstraße 23.  
Mehmer J., Rosenbergl 2.

### Bijoutier:

Bryner, Karl, Schmidgasse 21.  
Mündch Wilh., Goliathgasse 4.  
Stauber W., Muttergasse 22.

### Bijouteriehandel:

Agnelli Dom., zum Frohsinn, Muttergasse 5.  
Bryner Karl, Schmidgasse 21.  
Bürgi & Vogler, Marktgasse 6.  
Mündch, Wilh., Goliathgasse 4.  
Steiger & Windschiedler, zum Schiff, Mut-  
tergasse 24.  
Würth & Ultramaré, zum feineren Haus,  
Marktgasse 10.

### Bildhauer und Marmoristen:

Judas-Rutishausen J., St. Jakobsstraße 38.  
Mosler Joh., Rorschacherstraße 15.  
Ott Karl, untere Linsebühlstraße 5.

### Bienenzuchterei:

Halter Joh. Jakob, Goliathgasse 30.

### Plattzähnefabrikation:

Hausler & Sohn, Mühled 32.

### Plattwaarenhandlungen:

\*Bridler A., z. blauen Himmel, Speisergasse 34.  
Mahler Johs., Marktgasse 22.  
Pfeiffer J. A., Theaterplatz 19.  
Schlatter D., zur großen Engelburg, Markt-  
gasse 19.  
Weber Wilh., Metzgergasse 9.  
Wolf Wwe., geb. Mehr, Metzgergasse 27.

### Bleichereien:

Scheitlin J. C., zur Kaserne, am Bach 15.  
Baumwolldruckerei Lindenthal, Bureau:  
Callusstraße 36.

### Blindenanstalt:

Bänziger Dr., zur Heimath, untere Linsebühl-  
straße 12.

### Blumenhandel:

Armbruster-Baumann P., Muttergasse 17.  
Geiser Frau A. (Blummacherin), Mühled 51.  
Waldburger Fr. Bertha, (Blummacherin),  
Schwertgasse 18.  
Weber's Bazar, zum blauen Himmel, Spei-  
sergasse 34.  
Wulpiillier L., Webergasse 4.  
Zollhofer G. und M., Theaterplatz 12.

### Bonneterie:

Birenstihl J. C., en gros et en détail,  
Marktgasse 11.  
Blumer & Wild, en gros, zum obern Freien-  
stein, St. Jakobsstraße 28.  
Gonzenbach J. B., en gros et en détail,  
Schmidgasse 15.  
Lieb Joh. Albert, Neugasse 29.  
Müller-Scheitlin C., Muttergasse 40.  
Stähelin-Schelle, Brühlgasse 14.  
Zollhofer C. Alfred, en gros et en détail,  
zum blauen Haus, Bankplatz 12.  
Wettach-Baumann D., zum Distel, Spei-  
sergasse 4.

**Branntweinhandel:**

Dietrich J., Sohn, zum Farbhof, Metzger-  
gasse 5.  
Michel Jakob, innere Engulgasse 11.

**Brennerei von Baumwollwaaren:**

Schlöpfer Gottl., z. Neuberg, Laimath 18.

**Britaniaartikel:**

Schlatter Dl., z. großen Engulburg, Markt-  
gasse 19.

Broderie (siehe Stickereifabrikation).

**Brodhandel:**

Consumverein, z. Spitalhof, Spitalgasse 5.

**Brückenwaageinhaber:**

Dürler C. L., im Kornhaus, Kornhaus-  
platz 8.

**Buchbinder:**

Ngeltinger Eduard, zum Bäuml, Schmid-  
gasse 18.  
Alther Jak., z. Sennhof, hinterm Theater 5.  
Ammann Sergius, zum großen Kameel,  
Marktgasse 20, Eingang Multergasse.  
Baudenbacher G., innere Engulgasse 4.  
Cunz Alb., Korshacherstraße 34.  
Frank Carl, zum Anfer, Bantgasse 7.  
Graf J. J., unterer Graben 32.  
Hässig Jak., Goliathgasse 21.  
Halder J. U., zum Grünthal, St. Jakobs-  
straße 9.  
Hansknecht J. U., Neugasse 26.  
Kahlstein K. W. L., zur Ilge, Spitalg. 5.  
Kuhn Alb., zum Thalhof, Bleicheli 22.  
\*Lämmli J., z. Multerthor, Webergasse 1.  
Lieb G. U., z. Waldgefäng, Webergasse 18.  
Marz K. Fr., Speiservorstadt 3.  
Mauchle Jos., zum goldenen Kößli, Brühl-  
gasse 38.  
Müller Moriz, Kornhausstraße 13.  
Oesch G., Metzgergasse 26.  
Renftel Johs., Hintergebäude von Nr. 8,  
Frohngarten.

Rietmann Paul, zur Blume, Schmidgasse 9.  
Schlatter Arnold, zur Stärke, Bantplatz 10.  
Schlumpf Wwe., geb. Fuchs, Hinterlauben 12.  
Schrödel Karl, Webergasse 22.  
Stadelhofer F. X., z. Licht, Hinterlauben 11.  
Strafanstalt St. Jakob, St. Jakobsstr. 62.  
Walder Paul, z. Sonne, Korshacherstraße 17.  
Wartmann G. D., Speisergasse 33.  
Wild Joh. Konr., Lämmlißbrunnen 34.  
Wulpikler Carl Clemens, Webergasse 4.  
Zollhofer Georg Ludwig, zum Waldhorn,  
Mullergasse 31.

**Buchdruckereien:**

Buff Joh., zum Felsenhof, Schmidgasse 16.  
Kälin Meinrad, zum St. Kathrinenhof, hin-  
term Theater 6.  
Meisel J. G., Marktgasse 12.  
Moosberger J. G., Goliathgasse 23.  
Sonderegger J. J., Spitalgasse 2.  
Zollhofer'sche, Badianstraße 20.

**Buchhandlungen:**

Altwegg-Weber, zur Treuburg, Teufener-  
straße 28.  
Gemmi-Sturzenegger, untere Binseühl-  
straße 16.  
Huber & Cie., zum Felsenhof, Schmidg. 16.  
Köppel A. J., z. blauen Haus, Bantpl. 12.  
Meisel C. J., Marktgasse 12  
Scheitlin's Buchhandlung, oberer Graben 9.  
Scheitlin & Zollhofer, oberer Graben 9.  
Sonderegger J. J., Spitalgasse 2.  
Steiger J., zum Papagei, Hinterlauben 4.

**Büchsenmacher:** (s. unt. Waffenfabrik.).

**Büstenfabrikation:**

Bernegger Johs., zur Glocke, Brühlg. 36.  
Engwiller G., Marktplatz 24.  
\*Kinkelin W., Neugasse n. Hinterlauben 16.  
Strafanstalt St. Jakob, St. Jakobsstr. 62.

**Büstenhandel:**

Bernegger Johs., zur Glocke, Brühlgasse 36.  
Engwiller G., Marktplatz 24.  
Freitag Jak., Theaterplatz 17.

- Jrmel Hans Jak., z. Jägerci, Hinterlauben 2.  
\*Kintelin W., Neugasse u. Hinterlauben 16.  
Wahler Johs., Marktgasse 22.  
\*Neukomm-Weiler J., Speisergasse 15.

### Cambric und Jaconat:

- Fäßler Bt., Bahnhofstraße 15.  
Fischbacher Christian, Vadianstraße 6.  
Niederer Gebr., zum Freihof, Neugasse 40.  
Röß und Gowat, Poststraße 9.  
Sand G. & Cie., Bantgasse 9.  
Schels & Meier, zur Alpenrose, Poststr. 6.

### Cartonagearbeiter:

- Vandenbacher G., innere Engalgasse 4.  
Frank Carl, zum Anker, Bantgasse 7.  
Graf J. J., unterer Graben 32.  
\*Lämmli J., z. Multerthor, Webergasse 1.  
Marz K. Fr., Speiservorstadt 3.  
Müller Moriz, Kornhausstraße 13.  
Schrödel Karl, Webergasse 22.  
Stadelhofer F. X., z. Licht, Hinterlauben 11.

### Cassaschränke, feuerfeste:

- \*Thiemeier H. A., vor Müllertthor, St. Georgenstraße 2.  
Zobler B., zum Schöfle, Speisergasse 44,  
von Mai 1876 an, Frohngarten 13.

### Enoufschouchandel:

- Doppelmayer & Tobler, Kornhausplatz 5.  
\*Neukomm-Weiler J., Speisergasse 15.

### Cementfabrikation:

- Huber J. F., zur Flasche, Speisergasse 11.

### Cementier:

- Graf Werner (Lager in Cementplatten und Röhren) zum Pflanzgarten, St. Leonhardsstraße 3.

### Chirurgen:

- Bauer Wilhm. (höhere Chirurgie) zum Freihof, Einsiebühlstraße 21,

- Ebner Herm. Dan., unterer Graben 2.  
Gejer Alb., z. Grünthal, St. Jakobsstraße 9.  
Giger J. B., zum Rosenstock, Schmidgasse 2.  
Halter Jak., Goliathgasse 30.  
Hungerbühler J. M., zum Anker, Schmidgasse 19.  
Kleb Wilhm., zum Distelsang, Neugasse 39.  
Mohn L., Marktplatz 1.  
Schlicht J. C., Brühlgasse 47.

### Chemische und technische Artikel:

- Sechtapothek (C. F. Hausmann) Theaterplatz 15.

### Chirurgische Artikel:

- Blauf Joh., Speisergasse 25.  
Brandes L. (Instrumente) Multergasse 18.  
Kenz Emil (Instrumente) Multergasse 25.

### Chocolade:

- Maestrani L. A., zur Meise, Multergasse 34.  
Rigozzi L., zum Café Neri, Theaterplatz 6.  
Zollitoffer S. & M., Theaterplatz 12.

### Christofle-Artikel:

- \*Doppart Gust., zum Tiger, Speisergasse 2,  
Marktgassteite.  
Schlatter Al., zur großen Engelburg, Marktgasse 19.

### Cigarren- und Tabakhandlungen:

- Baldin A. Th., (Bremercigarren) z. rothen Haus, Theaterplatz 1.  
\*Bauer J. U., zur goldenen Garbe, Multergasse 30.  
Beck H. L. Sohn (Havannacigarren en gros) Bahnhofstraße 10.  
Berner Aug., Sternenerstraße 1.  
Curti Fr. (en gros et en détail) zur Mäzie, vor Speierthor 5.  
Giger J. B., Chirurg, z. Rosenstock, Schmidgasse 2.  
\*Hänfler J., Theaterplatz 12.  
Hebbel D. J., z. Quelle, vor Speierthor 4.  
Humbel J. J., zum Hektor, Speisergasse 29.  
Kleb Wilhm., Chirurg, zum Distelsang, Neugasse 39.

Kreis Dav., zum Kameelhof, Multergasse 4.  
 Kunz Johs. zur Doggenburg, Multergasse 13.  
 Martin Kasp., zum Freihof, Multerthor 40.  
 Mohu L., Marktplat 21.  
 \*Niederer & Bucher, z. Sonne, Multerg. 14.  
 Osterwalder J. U., Speiservorstadt 2.  
 Röllin J. A., Mühle 24.  
 Scheitlin Wwe., geb. D'aujourd'hui, z. Kreuz-  
 bleiche, Rosenbergsstraße 25.  
 Schmidheini Jgfr. Elisa, äußere Engalg. 1.  
 Sier J. B., Bantgasse 4.  
 Stilhard J. J., Dämmelisbrunnen 44.  
 Weber G., Marktplat 7.  
 Weniger J. J., z. Engel, St. Jakobsstr. 47.  
 Wejermann Dan., Speiservorstadt 9.  
 Winterhalter-Pfister G., St. Jakobsstr. 15.  
 Wolfart Otto, zu St. Laurenzen 30.  
 Zellweger J. J., Sohn, Davidsstraße 2.  
 Ziegler-Sequin (en gros) zum rothen Haus,  
 Theaterplat 1, Marktgasseite.  
 Zimmermann-Mehger Wwe., Speicherstr. 4.

### Coiffeurs:

\*Barby F. K., z. rothen Haus, Theaterpl. 1.  
 Custer J. A., zum Stein, Theaterplat 3.  
 Fischer W., zur Harfe, Brühlgasse 33.  
 Hoffmann Kasp., St. Magnihalden 3.  
 Klein J. J., Multergasse 23.  
 \*Rebstein Franz, zum Hornbaum, Schmid-  
 gasse 30.  
 Schläpfer U., zum Rebstock, Schmidgasse 5.  
 Wehrli J. Rud., St. Jakobsstraße 11.  
 \*Weniger Rud., zum Schaf, Speisergasse 19.

### Colonialwaaren:

Baldin A. Th., z. rothen Haus, Theaterpl. 1.  
 \*Bauer J. U., zur goldenen Garbe, Multer-  
 gasse 30.  
 Baumann J. A., (en gros et en détail),  
 Neugasse 14.  
 Baumgartner Carl, Sohn, älter, z. Garbe,  
 en gros et en détail) z. Rebstock, Multerg. 9.  
 Bion-Herzog W., Speisergasse 42.  
 Consumverein, zum Spitalhof, Spital-  
 gasse 5. Filialen: Speiservorstadt 28 und  
 Mehgergasse 15.  
 Dürler-Gadina Aug., zur Nefse, Neug. 19.  
 Häberlin-Tobler J. J. (en gros et en détail)  
 zur Melone, Speisergasse 26.

Huber J. F., (en gros) zur Flasche, Speiser-  
 gasse 11.  
 Hungerbühler Risl., Marktplat 7.  
 Jenny Friedr. & Cie., (en gros) zum lie-  
 genden Hirschen, Speisergasse 41.  
 Keller Jos., zum Kampf, auf dem Damm 6.  
 Mangold Anton, Spitalgasse 16.  
 Meyer J., (en gros) zur Wallhalla, Korn-  
 hausplat 1.  
 Müggler A. (en gros et en détail) zum  
 Schönenfels, Spitalgasse 14.  
 Osterwalder-Dürr J., (en gros et en détail)  
 Weicheli 12.  
 Osterwalder J. U., Speiservorstadt 2.  
 Schaupp G. H. (en gros) zum Rosenthal,  
 Teufenerstraße 8.  
 Scheitlin Bernh., Brühlgasse 15.  
 Scheitlin-Scheit Friedr. (en gros et en  
 détail) Brühlgasse 27.  
 Weber & Aldinger (en gros) Frohngarten 5.  
 Winterhalter G. (en gros et en détail)  
 Multergasse 6.  
 Winterhalter-Pfister G., St. Jakobsstr. 15.

### Commission:

Baldinger Ernst Arthur (in rohen Baum-  
 wollgarnen) Webergasse 21.  
 \*Baltischwyler F., Multergasse 6.  
 Benter & Cie., Bahnhofstraße 4.  
 Billwiler-Mierl Frau (in ächten Panama-  
 hüten) zur Bernegg, auf dem Damm 19.  
 Buchenhorner J. J. (in Baumwoll- und  
 Colonialwaaren) zum Schönthal, Post-  
 straße 32.  
 Dürler G. L., z. Kornhaus, Kornhauspl. 8.  
 Glanz Jos. Ed., zur Heimath, St. Katha-  
 rinengasse 2.  
 Hug Karl, Theaterplat 11.  
 Mayer Hippolyt (in Garnen) Mittwoch und  
 Samstag: Webergasse 21, übrige Tage:  
 Rorschacherstraße 7.  
 Oberholzer J. J., zu blauen Haus, Bant-  
 plat 12.  
 Paganini G. A., zum Antlit, Neugasse 7.  
 Reutty J. (in Baumwollgarn) zum vordern  
 Sonnenhof, Bantgasse 15.  
 \*Ritz B., zur Freundschaft, Marktplat 13.  
 Schönenberger-Hebbel, zum untern Fried-  
 berg, unterer Graben 29.  
 Starckenmann Joh., zum goldenen Rößli,  
 Brühlgasse 38.



- Sutter M.** (in Manufakturwaaren) Mehger-  
gasse 22.  
**\*Thuli Adolf**, zum rothen Haus, Theater-  
platz 1.  
**\*Thurnheer F.**, zum Delzweig, Neugasse 16.  
**Widrig J. Th.**, Gallusplatz 26.  
**Zellweger F. J.**, Sohn, Davidsstraße 2.  
**Züblin & Högger**, Schmidgasse 21.

### Conditoreien:

- Dieth-Ripp Alb.**, Marktplatz 23.  
**Dieth Konr.**, Brühlgasse 42.  
**Engler Dav. Arn.**, z. Geber, Speisergasse 23.  
**Engler Mr.**, innere Engulgasse 5.  
**Frei J. W.**, Neugasse 12.  
**Graf Konr.**, zur Nachtigall, Speisergasse 9.  
**Heiz A.**, zum Sternen, Multergasse 19.  
**Locher-Kierheimer Chr.**, Speisergasse 35.  
**Pfleghardt K. Ed.**, Goliathgasse 24.  
**Pfund Karl**, zur Kanone, Marktgasse 21.  
**Serrem Wilh.**, Sohn, zur Hofstatt, Zeug-  
hausgasse 10.  
**Specker W. S.**, zur Spitalwirthschaft, Spi-  
talgasse 6.  
**Steiner-Kohlbrunner H.**, zum Goliath,  
Goliathgasse 6.  
**Wetter Ed.**, Speiservorstadt 8.

### Confektionsartikel:

- Baummeister Fr. Justina** (in Jacken u. Unter-  
kleidern) Schmidgasse 28.  
**Blumer & Wild** (Fabrikation in Schürzen,  
Jupons u. en gros) zum obern Freienstein,  
St. Jakobsstraße 28.  
**Büchi Wwe. geb. Willmann** (Fabrikation)  
Mehgergasse 15.  
**Diem Fr. Sophie** (Fabrikation) zum Land-  
haus, Bantplatz 7.  
**Engler Fr. Julie** (in Comstümen) zur Eich,  
Brühlgasse 29.  
**Gräfer-Suter**, zum Sängerbüchse, Theater-  
platz 3.  
**Grob Emma** (in Jacken und Unterkleidern)  
Brühlgasse 27.  
**Kradolfer J. C.** (für Damen) zum obern  
Scheggen, Speisergasse 1, Marktgasseite.  
**Kradolfer-Wild** (Fabrikation in Damen-  
mänteln) zum Freienstein, St. Jakobs-  
straße 27, Laden: Marktgasse 7.

- \*Kuhn-Kelly J.** (in Jacken und Unterkleidern)  
zur Knospe, Speiservorstadt 35.  
**Schlaginhausen & Hummel** (Fabrikation)  
zum Pilgerhof, Neugasse 35.  
**Schwarzenbach B.** (in Jupons, Jacken und  
Hemden) Theaterplatz 11.  
**Wefner-Stärkle**, zur Sympathie, Neug. 3

### Consule:

- Meyer Dr. Emil** (von Vereinigten Staaten  
Nordamerikas) unterer Graben 10.  
**Schneider Aug.** (von Oesterreich) zum Frei-  
hof, Neugasse 40.

### Cravattenmacher:

- Billig Joh.**, zum Felsenhügel, Laimath 22.

### Crystallwaaren:

- \*Boppart Gust.**, zum Tiger, Speisergasse 2,  
Marktgasseite.  
**Mahler Johs.**, Marktgasse 22.  
**Schlatter D.**, zur großen Engelburg, Markt-  
gasse 19.

### Dachdecker:

- Küng Niklaus**, Lämmli-brunnen 42.  
**Laderer Dav.**, St. Jakobsstraße 41.  
**Müller F. J.**, Linseblisstraße 1.  
**Kuof J. A.**, Korschacherstraße 28.  
**Stäheli J. A.**, zum Freiberg, Laimath 23.  
**Zwicker Barth.**, St. Jakobsstraße 69.

### Damenmäntelfabrikation:

- Kradolfer-Wild**, z. Freienstein, St. Jakobs-  
straße 27.

### Dampfmaschinen-einrichtungen:

- Sieber M.**, Sternenerstraße 7.

### Dekatirer:

- Braunwalder J. H.**, Zeughausgasse 2.

Hebbel D. J., zur Quelle, vor Speisethor 4.  
Lieb J. J., Kirchgasse 2.

### Delikateffenhandlungen:

Baldin A. Th., zum rothen Haus, Theaterplatz 1.  
Haase Karl (en gros) St. Leonhardsstr. 23.  
Sungerbühler Nikolaus, Marktplatz 7.  
Maesfrani L. A., zur Meise, Multergasse 34.  
Rupp G. & Weber, Neugasse, neben der Weinburg.

### Destillateurs:

Ariel Ed., zur Sommerau, St. Leonhardsstrasse 12.  
Bischofberger Ed., Bleicheli 4.  
Bodmer Sebastian, zum Gewerbehof, innere Engelgasse 23.  
Bösch Ferd., zum Waldgesang, Weberg. 18.  
Chrjam Gust., zur Speisethormühle, vor Speisethor 2.  
Fäßler J. J., unterer Harfenberg 14.  
Forster J. J., Gallusstrasse 30.  
Habisrentinger-Speyer Lebr., zum Tannen-  
hof, Lindebühlstrasse 10.  
Kreis Chr., Gallusplatz 26.  
Kubli Jak., St. Jakobsstrasse 73.  
Langenegger J. Konrad, zum Thalhof,  
Bleicheli 22.  
Langenegger Christian, zum Fellenberg,  
Leufenerstrasse 35.  
Mantel Heint., zum Freihof, Neugasse 40.  
Müller Kasp., Schützengasse 15.  
Pfenninger H. C. (für Stickerie und Jac-  
quardweberei), z. Goldapfel, Hinterlaub. 8.  
Scheitlin Karl, zum National, Schmidg. 24.  
Scheitlin Arn., Webergasse 20.  
Schlatte Johs. (für Druckerei), zum Hirsch-  
feld, Rorschacherstrasse 43.  
Schlatte-Scheible J. J., zum Rosengarten,  
Lindenstrasse 19.  
Steiger Georg, Marktgasse 11.  
Weber-Benz Konr., zum Trischli, Brühl-  
gasse 17.  
Zellweger J. J., zum Hornbaum, Schmid-  
gasse 30.

### Drahtwaarenfabrikation:

\*Sieber M., Sternenaderstrasse 7.

Vogel & Schachenmann, St. Katharinen-  
gasse 13.

### Drechsler:

Altgöwer C. D. (und Handel), zum Schaf,  
Spejergasse 19.  
Beck Gottlieb, zum Grünberg, Moosbrück-  
strasse 12.  
Blach Jak. (und Handel), zum Eichbaum,  
Wehberggasse 20.  
Kreis Dav. (und Handel) zum Kameelhof,  
Muttergasse 4.  
\*Stäheli Dan. Barth. (und Handel) Speiser-  
gasse 30.  
Steiger J. Ur., Rorschacherstrasse 54.  
Weyermann Dan. (und Handel), Speiser-  
vorstadt 9.

### Droschkenhalter:

Baumann J., zum Ochsen, Theaterplatz 16.  
Brüschwyler Plazid., z. Pfauen, St. Jakobs-  
strasse 4.  
Fäßler Herm., Lämmli-brunnen 50.  
Faber Aug., zum Schweizerbund, Mutter-  
gasse 10.  
Gsell Aug., zum Blumenschein, Rosenbergs-  
strasse 14.  
Gubler Johs., Bleicheli 12.  
Kees Kav., innere Engelgasse 5.  
Mayer J. B., zur Lerche, Marktplatz 27.  
Müller Rud., zum Reuhof, innere Engel-  
gasse 7.  
Röduner Ur., Schmidgasse 12.  
Schümperle Johs., zum goldenen Stern,  
innere Engelgasse 9.  
Wälter August, zur Ilge, Spitalgasse 5.  
Zollinger Jul., zum untern Friedberg, unterer  
Graben 29.

### Eidmeister:

Wild Heint., zum Spitalhof, Spitalgasse 4.

### Eisen-, Stahl- und Messingwaaren:

Fels Konr., Goliathgasse 7.  
Hochrentiner Leonh., Marktgasse 15.  
Huber Friedr., Sohn, zum Goldapfel,  
Hinterlauben 8.

Knecht Heinr., zum Pilgerhof, Neugasse 35.  
Lemm & Sprecher, zur Hoffnung, Multer-  
gasse 7.  
Steinlin G. W., Rorschacherstraße 1.

### Eishandlung:

\*Gonzenbach-Högger K. L., zum Lächlebad,  
Marktplatz 12.

### Ellenwaaren:

Bernet Joachim, z. Löwen, Spitalgasse 22.  
Bernheimer Joh. Benedikt, Neugasse 29.  
Dreifuß Jak., St. Jakobsstraße 25.  
Ebnetter J. J., auf Mühle 51.  
Gefer Franz Jos., zum Handelshaus, St.  
Laurenzen 23.  
Grob Emma, Brühlgasse 27.  
Heß Hercules, Theaterplatz 7.  
Hörler W., geb. Schümperli, zur Linde,  
Gallusplatz 29.  
Hollenstein Maria Kathr., Marktgasse 12.  
Hürlemann-Schweizer Rud., zur Aehre,  
Neugasse 18.  
Keller-Lämmli Jak., Kirchgasse 6.  
Sutter W., Mezgergasse 22.  
Tobler-Weighardt Chr., zum Baumgarten,  
Wassergasse 3.  
Zimmermann J. G., Oberstraße 24.

### Emaillafeln:

Appenzeller J. P., Spitalgasse 1, Markt-  
gasseite.  
Gutknecht & Cie., zum Vulkan, Bahnhof-  
straße 7.

### Ersparniskassen:

\*Creditaustalt, z. goldenen Hirschen, Speiser-  
gasse 12.  
Hypothekarkassa St. Gallische, zur Bank,  
Bankgasse 1.  
Kantonalbank, Lindenstraße 4.  
Kaufmännisches Direktorium, z. Engels-  
kopf, Bankplatz 9.  
Städtische, zum Stadthaus, Bankplatz 8.

### Etuiarbeiter:

Kahlftein K. W. L., Buchbinder, zur Ilge,  
Spitalgasse 5.

### Fabrikutensilienhandlung:

Doppelmeyer & Tobler, Kornhausplatz 5.

### Färbereien:

Altgöwer Dav., zum Engelerker, Teufener-  
straße 15.  
Bernet J. J. (und Druckerei), Lämmli-  
brunnen 47.

### Fahnen- und Flaggenleihanstalt:

Gefer Franz Jos., zum Handelshaus, St.  
Laurenzen 23.

### Farbenfabrikation:

Brunschweiler & Sohn, zum Storch,  
St. Magnihalden 9.

### Farbwaaren:

Baumgartner Karl, Sohn, älter, z. Reb-  
stoc, Multergasse 9.  
Freitag Jak., Theaterplatz 7.  
Schlatter Johs., St. Laurenzen 26.  
Wächter & Brändli, Webergasse 12.

### Feilenhauer:

Knecht Johs., Schmidgasse 11.  
Kreis J. M., Laimach 25.  
Müller Peter, Lämmli-brunnen.

### Feiltragereien:

Altner Joh. Jak., Speicherstraße 2.  
Bisegger Frau, geb. Bühler, St. Leonhard 4.  
Denzel C. A., zur Krone, Spitalgasse 13.  
Fuhrmann-Huber H., Moosbrüelstraße 14.  
Gefer Jos., Mühle 51.  
Stocker J. J., zum Bernerhaus, St. Jakobs-  
straße 35.

### Feinwaschereien:

- Merk Frau Anna Elisabetha, Lämmli-  
brunnen 53.  
Schwarz Frau Elisabetha, Kirchgasse 12.  
Schubiger Frau Maria, zu den Schweizer-  
alpen, Kirchgasse 10.

### Fellhandlungen:

- Hausler J. C., am Viehmarkt 4.  
Hürlimann & Loppacher, zum untern Fried-  
berg, unterer Graben 29.  
Schneider Joh., Goliathgasse 20.

### Fenstergeräthnisse:

- Flaigg G. A., zur Traube, Goliathgasse 34.  
Frick G. Ludwig, zum Kuhberg, Moosbrück-  
straße 18.  
Gally Wilh., zum Hirschg., Schmidgasse 7.  
Gröner Carl, Poststraße 24.  
Merz J. J., zum Friedeck, Webergasse 6.  
Tobler Walter, Frohngarten 11.  
Walder Friedr., Goliathgasse 2.  
Walser C., unterer Graben 10.

### Fettwaarenhandlungen:

- Scheitlin Seb., Sohn, zum alten Seelhaus,  
Speiservorstadt 11.  
Consumverein, 3. Spitalhof, Spitalg. 15.

### Feuer- und Gartenspreißenhandlung:

- Kostezger-Anderes F. J., Speiservorst. 27.

### Feuervergolder:

- Schmidt W., Neugasse 27.

### Filet-Unterkleider:

- Amstein Emilie, zum Handelshaus, St.  
Laurenzen 23.

### Firnischhandlung:

- Wächter & Brändly, Webergasse 12.

### Flaschner:

- Alber Gust, Lindenstraße 23.  
\*Bridler Alb., zum blauen Himmel, Speiser-  
gasse 34.  
Bürkli A. P., zum Delblatt, Gallusstr. 34.  
Dürler Werner, Wassergasse 1.  
Eicher Josef, Bankgasse 4.  
Eugster-Brägger, Goliathgasse 26.  
Glinz Joh. Jak., St. Magnihalben 7.  
Gütte Johs., Schmidgasse 6.  
\*Heuser J. J., unterer Garfenberg 2a.  
Jasensky Willaus, Davidsstraße 3.  
Maurer & Hug, Zeughausgasse 6.  
Pfeiffer J. A., Theaterplatz 19.  
Rauch-Bollinger C., Schmidgasse 26.  
Rösle-Behrle Alf., zum Schloßberg, St.  
Jakobsstraße 61.  
Weber Wilhelm, Mehrgasse 9.  
Wolf Wwe. geb. Mehr, zum Gewerbehof,  
innere Engelgasse 23.  
Werder J. J., zum Buchenbaum, Speiser-  
vorstadt 43.

### Furniturenhandlung (für Uhren):

- Mausler J. B., Speiservorstadt 26.

### Fransensfabrikation:

- Steiger J., zum Papagei, Hinterlauben 2.

### Friseurs (siehe Coiffeurs).

### Frucht- und Getreidehandel:

- Hürlemann Rud., zur Mehre, Neugasse 18.  
Koch Johs., Wassergasse 8.

### Fuhrhalter:

- Hungerbühler Wilh., Steingrube 37.

### Gärtner:

- Bauer Karl, St. Jakobsstraße 58.  
Branchli Jak., St. Magniberg 2.  
Frei Johs., zum Pfauen, St. Jakobsstraße 4.  
Hebe Georg, im Tempelacker 35.

Künzler Jak., Goliathgasse 10.  
Louis Gallus, Mühlet 52.  
Mägeli Konr., am Bach 6.  
Meiser Jakob, Lämmli-brunnen 52.  
Stäheli-Vieug Ed., Wassergasse 14.  
Tobler Jof., zum obern Tigerberg, Rojen-  
berg 5.  
Walz Reinhold (Stadtgärtner) gr. Brühl 12.  
Wild Dan. Seb., Goliathgasse 23.

### Galanteriewerker :

Reustel Johs., Hintergebäude von Nr. 8,  
Frohngarten.  
Zollhofer Georg Ludwig, zum Waldhorn,  
Multergasse 31.

### Garnhandlungen :

Baldinger Ernst Arthur, Webergasse 21.  
Birenstift J. C., Markt-gasse 11.  
Guster Jakob, Markt-gasse 12.  
Gonzenbach J. B., Schmidgasse 17.  
Hansknecht-Jenny, zur Sommerau, St.  
Leonhardsstrasse 12.  
Herzig Seb., St. Leonhardsstrasse 4.  
Mayer Hippolyt, Webergasse 21.  
\*Niederer & Bucher (Wollgarn) zur Sonne,  
Multergasse 14.  
Reutty J., zum vordern Sonnenhof, Bank-  
gasse 15.  
\*Schelling & Dürler, Neugasse 34.  
Schirmer Joh. Paul, zum Granatapfel,  
Markt-gasse 13.  
Tobler-Weiß, Mühlenstrasse 9, Gehalter:  
Webergasse 15.  
Weyermann Kas. v. J. J., (en gros) zur  
Traube, Schmidgasse 23.  
Wild Hs. J., zum Baumwollbaum, Spital-  
gasse 11.  
Ziegler Karl, Bahnhofstrasse 13.  
Zollhofer C. Alfred (en gros et en détail)  
zum blauen Haus, Bankplatz 12.

### Gartenmöbel :

Gutknecht & Cie., z. Vulkan, Bahnhofstr. 7.  
Osterwalder-Stadler J., zum Stern, Kor-  
schacherstrasse 31.

Vogel & Schachenmann, St. Katharinen-  
gasse 13.  
Zollhofer Frau C., zum untern Scheggen,  
Markt-gasse 17.

### Gas- & Wassereinrichtungswerkstätten :

Gasfabrik, am Bach 10.  
Herzog J. Ant., zum Storchen, Brühlg. 21.

Gassenbesetzer (siehe Straßenpflasterer).

### Geflügelhandlung :

Frehner Johs., zur Fröhlichkeit, Lindebühl-  
strasse 19.  
Hungerbühler Niklaus, Markt-platz 7.  
Kupp & Weber, neben der Weinburg, Neu-  
gasse.

### Geländerfabrikation :

\*Sieber M., Sternenaederstrasse 7.  
Vogel & Schachenmann, St. Katharinen-  
gasse 13.

### Geldschrankfabrikation :

\*Thiemeyer H. R., vor Mülletthor, St.  
Georgenstrasse 2.  
Tobler B., zum Schlöbli, Speisergasse 44.

### Geometer :

Bonwiller Jak. Ed., Steingrube 28.

### Gerbereien :

Billwiller J. J., St. Jakobsstrasse 46.  
Merz-Steiger Johs., zu St. Leonhardshöhn,  
Oberstrasse 4.  
Scheitlin Emil, Leufenerstrasse 7.  
Wetter Dan. Herm., Lämmli-brunnen 51.

### Geschäftszugenten :

\*Baltischweiler J., Multergasse 6.  
Sichmann Ant., Frohngarten 1.

- Good J. M., zum Anker, Schmidgasse 19.  
\*Ritz B., zur Freundschaft, Marktplat 13.  
\*Thuli Adolf, z. rothen Haus, Theaterplat 1.  
\*Thurnheer J., zum Delzweig, Neugasse 16.  
Widrig J. Th., Gallusplatz 26.

### Geschirrhandlungen:

- Bion-Herzog W., Speisergasse 42.  
Engler Aug., Speiservorstadt 7.  
Eng Paulus, St. Jakobsstraße 56.  
Mahler Johs., Marktgasse 22.  
Peretti J. B., Goliathgasse 32.  
Schlatter Dl., zur großen Engeburg, Markt-  
gasse 19.  
Wettach J. B., Goliathgasse 14.

### Gewerbehallen:

- Denzel C. A., zur Krone, Spitalgasse 13.  
Dinzel Ambrosius, zum Pelikan, Schmid-  
gasse 13.

### Gewichte und Mäße:

- Wild Franz Heinrich, Eichmeister, zum  
Spitalhof, Spitalgasse 4.

### Gießereien:

- Ammann Johs., Teufenerstraße.  
Gull Andreas, oberer Graben 15.  
Härtisch Nikl., Speiservorstadt 59.

### Glätterinnen:

- Dürler Fel., Sophie, Rorschacherstraße 21.  
Frommer Frau Soph., Brühlgasse 37.  
Furrer Jgfr. A. M., zum rothen Herz,  
Theaterplatz 18.  
Grunder Jgfr. Sufette, Moosbrückstr. 13.  
Hörler Fel. Bertha, zum Bürgli, großer  
Brühl 11.  
Leoni Frau geb. Kefler, St. Jakobsstraße 14.  
Lüthi Fel. Eliza, unterer Harfenberg 14.  
Mannhardt Fel. Ida, Neugasse 12.  
Näf Jgfr. Katharina, untere Lindebühlstr. 22.  
Pfenninger-Grunder Frau, innere Engel-  
gasse 15.

- Rickenbach Frau Elise, St. Jakobsstraße 24.  
Stähelin Wwe. geb. Häberlin, zum Abfli,  
Webergasse 5.  
Schwarz Frau Elisabeth, Kirchgasse 12.  
Schubiger Frau Maria, zu den Schweizer-  
alpen, Kirchgasse 10.  
Schulz-Meier Wwe. Katharina, Kirchgasse 2.  
Signer-Müller Frau, Feinglättlerin, Frohn-  
garten 5.  
Zingg Jgfr. Kathr., Wassergasse 4.

### Gläser:

- Brägger J. A., St. Leonhard 3.  
Buss Ulr., Speisergasse 15.  
Dreyer M., zum Grünhof, Webergasse 19.  
Engler Aug., Speiservorstadt 7.  
Kressibuch J. Ferd., zur Tanne, unterer  
Harfenberg 8.  
Künzler J., Wassergasse 4.  
Meyer H., zur Eich, Brühlgasse 29.  
Morgenegg & Stöckli, St. Jakobsstraße 37.  
Paggi J. A. L., Sternengasse 7.  
Scherrer Heinr., Schwertgasse 7.  
Schoop Konr., jgr., zur Dreue, Neugasse 37.  
Schoop J., älter, zum Grünthal, St. Jakobs-  
straße 9.  
Seisert Franz, z. Sonne, Rorschacherstr. 17.  
Steinmann J. L., Mehrgasse 19.  
Stoer J. H., Bantgasse 10.  
Zellweger K., Moosbrückstraße 5.

### Glashandlungen:

- Bion-Herzog W., Speisergasse 42.  
Engler Aug., Speiservorstadt 7.  
Mahler Johs., Marktgasse 22.  
Peretti J. B., zur Einigkeit, Neugasse 32.  
Schlatter Dl., zur großen Engelburg, Markt-  
gasse 19.

### Goldleistenhandel:

- Engler Aug., Speiservorstadt 7.  
Männy J. J., zur Hülse, Speisergasse 32.  
Pflüster Karl, St. Jakobsstraße 15.  
Schlatter Dl., zur großen Engelburg, Markt-  
gasse 19.

### Gold- und Silberarbeiter:

Bryner Karl, Schmidgasse 21.  
Müller Jakob, St. Jakobsstraße 16.  
Münch Wilhm., Goliathgasse 4.  
Stauber W., Multergasse 22.

### Gold- und Silberwaarenhandlungen:

Agnelli Dom., zum Frohsinn, Multerg. 5.  
Bürgi & Vogler, Marktgasse 6.  
Münch Wilhm., Goliathgasse 4.  
Steiger & Bindtschedler, z. Schiff, Multergasse 24.  
Würth & Ultramare, zum feineren Haus, Marktgasse 10.

### Grabsteinlager:

Judas-Rutishauser Jos., St. Jakobsstr. 38.  
Mosler Joh., Korschacherstraße 15.  
Ott Karl, untere Linsebühlstraße 5.

### Graveure:

\*Nietmann-Rheiner Walter, zur Sonne, Marktgasse 3.  
Scherrer J. B., Bleicheli 11.  
Sturmhaud Jak., z. Schwan, Spitalg. 25.

### Gürtler:

Appenzeller J. P. (Handel) Spitalgasse 1.  
Marktgasste.  
Jäggi Friedr., zur Nge, Spitalgasse 5.  
Schmidt W., Neugasse 27.

### Guswaarenhandlung:

Gutknecht & Cie., zum Vulkan, Bahnhofstraße 7.

### Gypfer:

Ganahl Jos. Andr., Lämmlißbrunnen 42.

### Gypsfiguren:

Marghitola Jos., St. Katharinengasse 1.

### Haararbeitenhandel:

\*Bardy F., zum rothen Haus, Theaterplatz 1.  
Custer J. A., zum Stein, Theaterplatz 3.  
\*Rebstein Franz, zum Ahornbaum, Schmidgasse 30.  
Schläpfer U., zum Nebstock, Schmidgasse 5.  
\*Weniger F. Rud., z. Schaf, Speisergasse 19.

### Haber- und Gerstenhändler:

Dinther Jak., zum Blumenstein, Roßenbergstraße 14.

### Haderhandel:

Baumgartner Remigius, Brühlgasse 20.  
Ellenbogen Dav. und Max, St. Georgenstraße 2.  
Keller-Gubmann Elias, Goliathgasse 20.

### Hafner:

Appenzeller-Schlatter J. J., Lämmlißbrunnen 22.  
Dornauer J. Chr., Schmidgasse 6.  
Feuerstein Johs., St. Jakobsstraße 44.  
Hofmann Christoph, unterer Harfenberg 4.  
Kefler Ant., am Bach 6.  
Lipp J. B., zur Perle, auf dem Damm 2.  
Lütthi Jos., unterer Harfenberg 14.  
Rutishauser Jak., Lämmlißbrunnen 21.  
Spengler J. C., Lämmlißbrunnen 37.  
Wetter J. Ulr., St. Jakobsstraße 7.  
Wild B., Moosbrückstraße 5.

### Hahnen (metallene):

Früh J. (Fabrikation) Harfenberg 2.  
\*Weyermann-Schlatter (Handlung) Brühlgasse 30.

### Handelschule (internationale):

Bertsch-Sailer Dr., „Institut Concordia“, untere Linsebühlstraße 26.

### Handschuhfabrikation:

Müller Heinrich, Steingrube 30.

### Handschuhhandlungen:

- Baumann Georg, aus Tyrol, Neugasse 20.  
Schirmer Joh. Paul (en gros et en détail)  
zum Granatapfel, Marktgasse 13.  
\*Schneider-Keller C., zum rothen Herz,  
Theaterplatz 18.  
Wulypillier L., Webergasse 4.

### Handschuhwaschereien:

- Schultheß Wwe. Babette geb. Käilly, Moos-  
brückstraße 13.

### Hebammen:

- Dändliker Wwe. Franziska, geb. Michel,  
Hebammenanstalt, St. Georgenstraße 4.  
Hensel Frau Anastasia geb. Ammann, Re-  
gierungsgebäude.  
Loppacher Wwe. Anna Elisabeth, geb. Schnei-  
der, äußere Engelgasse 13.  
Pfund-Siegrist Frau Anna, Engelgasse 18.  
Rietmann Wwe. Maria Magd., geb. Stäheli,  
zum Wildegg, Speicherstraße 15.  
Täschler Frau Barbara, geb. Blöschlinger,  
zum Schlatterhof, St. Magnihalben 40.  
Bonwiller Frau Susanna, geb. Rietmann,  
Gallusstraße 32.  
Wild Frau Theresia geb. Würsch, zum Büsch,  
Lämmlibrunnen 9.  
Zollikofer Frau Maria Magd. geb. Keller,  
Korschacherstraße 24.  
Zuberbühler Frau Maria Sabine, geb.  
Wettach, Spitalgasse 10.

### Fremdenfabrikation & Handel:

- \*Bühi & Cie., Korschacherstraße 27.  
Sand Georg (Export und Commission) Hin-  
terlauben 6.  
Schlaginhausen & Hummel, zum Pilger-  
hof, Neugasse 35.  
Schmid Gebr., z. Mörkli, Marktplatz 15.

### Holzbildhauer:

- Ammacker Christian, zur Jägerci, Hinter-  
lauben 2.  
\*Billwiller Otto, St. Jakobsstraße 52.

### Holzhandlungen:

- Höhener Wwe, geb. Kradolfer, am Vieh-  
markt.  
Holenstein J. R., zu den Schweizeralpen,  
Kirchgasse 10.  
Hungerbühler Wilhm., Steingrube 37.  
Kopp Georg, zur Blumenau, St. Jakobs-  
straße 26.  
Rheiner David Chr. (in Bretter) Speiser-  
vorstadt 39.  
\*Rietmann Joh. Karl, Kornhausstraße 13.  
Scheitlin Aug. (in ungarischem Fakholz)  
St. Leonhardsstraße 21.  
Schoop Jak., Lämmlibrunnen 40.  
Tobler-Wild, zur Säge, Lämmlistr. 49.  
Vollenweider Konrad, zum Gängli, Neu-  
gasse 8.

### Holzschneidwaaren:

- \*Lämmli J., zum Multerthor, Webergasse 1.  
\*Locher, J. U., zum großen Kameel, Markt-  
gasse 20.

### Honighandlungen:

- Forster Wwe. Chr., geb. Ref, vor Speiser-  
thor 1.  
Meyer J. (en gros) zur Walhalla, Korn-  
hausplatz 1.  
Schwarzenbach H., unterm Rathhaus.

### Hopfenhandlung:

- Stumpp Abr. Friedr., zur kleinen Waag,  
Hinterlauben 14.

### Hüppenbäcker:

- Kümli Jak., Steingrube 28.

### Hufschmiede (siehe Schmiede):

### Hutfabrikation & Handel:

- Bion J. G., zum Handelshaus, Marktg. 23.  
\*Eberli-Schneider Wwe., Marktgasse 1.  
Eickmann Konr., Multergasse 11.



Fäh J. J., zum Seelenhaus, Speiservorstadt 11.  
Girardin Paul, Mehrgasse 13.  
Girtanner Dan. Jak., Neugasse 2.  
Heylandt Gust., Theaterplatz 20.  
Müller Carl, zum Mohrentopf, Speiserg. 24.  
Schäfer Gust. zur Hülfe, Speisergasse 32.  
Schmied Jak., zur Reblaube, Speiservorstadt 4.

### Hydraulische Arbeiten:

\*Weyermann-Schlatter, Brühlgasse 30.

### Hypothekengeschäfte:

\*Creditanstalt, zum goldenen Hirschen, Speisergasse 12.  
Genossentassieramt, zum Stadthaus, Bankplatz 8.  
Hypothekarkassa, St. Gallische, zur Bank, Bankgasse 1.  
Kantonalbank, Lindenstraße 4.  
Mayer-Finsler, Lindenstraße 7.  
Züblin & Högger, zur Rose, Bankplatz 11.

Jaconat (siehe Cambrie und Jacconat):

### Inkasso:

\*Baltischweiler F., Multergasse 6.  
Bentter & Cie., Bahnhofstraße 4.  
Dürler C. T., Kornhaus, Kornhausplatz 8.  
Eichmann Anton, Frohngarten 1.  
Good J. M., zum Anker, Schmidgasse 19.  
Hug Karl, Theaterplatz 11.  
Mayer-Finsler, Lindenstraße 7.  
Oberholzer J. J., zum blauen Haus, Bankplatz 12.  
\*Ritz B., zur Freundschaft, Marktplatz 13.  
Schönenberger-Hebel, zum untern Friedberg, unterer Graben 29.  
\*Thuli Adolf, z. rothen Haus, Theaterplatz 1.  
\*Thurnheer F., zum Delzweig, Neugasse 16.  
Widrig J. Th., Gallusplatz 16.  
Züblin & Högger, zur Rose, Bankplatz 11.

### Ingenieure:

Bürgi Heinz., (Oberingenieur der Vereinigten Schweizerbahnen) unterer Graben 14.

Dardier D. R., zur Kugel, Spitalgasse 24.  
Haltiner J. (Stadtbaumeister) Sternengasse 3.  
Hefly Chr. (Straßen- und Wasserbauinspektor des Kantons St. Gallen) St. Jakobsstraße 57.  
Lorenz R., Badianstraße 5.  
Maff Adolf, zum Schäflißberg, St. Georgenstraße 5.

### Inodores:

\*Weyermann-Schlatter, Brühlgasse 30.

### Institut:

Concordia (Dr. Vertsch-Seiler), untere Lindebühlstraße 26.

### Käse- und Butterhandlungen:

Eberhard G., Schmidgasse 3.  
Fähler Franz, Mehrgasse 14.  
Gugolz Heinrich, innere Engulgasse 3.  
Mauerhofer Gebr. (en gros) zum Karlishof, unterer Graben 35.  
Rancetti-Thaler J. A., Schmidgasse 20.  
Röllin J. C., St. Jakobsstraße 14.  
Züllig Jak., Speisergasse 6.

### Käse- und Milchgeschirrhandlungen:

Röllin J. C., St. Jakobsstraße 14.

### Kalkbrennerei:

Huber J. F., zur Flasche, Speisergasse 11.

### Kammhandlungen:

\*Neukomm-Weiler J., Speisergasse 15.  
Wolfart Otto, zu St. Laurenzen 30.

### Kaminfeger:

Grpf Emil, St. Georgenstraße 2.  
Grunder Jos. Julius, z. Wildegg, Speicherstraße 15.  
Hiltbrand Karl, Lämmlißbrunnen 42.  
Kehler J. A., zum goldenen Becher, St. Jakobsstraße 43.  
Wetter Jakob Marktplatz, 10.

### Kartoffelhändler:

Gerig Wwe., geb. Urscheler, Mehrgasse 6.  
Untersander-Fritsch J. A., Theaterplatz.  
Wäger G. A., zur Veränderung, Teufener-  
straße 16.  
Wettach J. W., Goliathgasse 14.  
Züllig Johs., Speiservorstadt 23.

### Kerzenfabrikation:

Kunz Jak. Christ., Neugasse 11.  
Kietmann Kasp., zum Gallibrunn, Wasser-  
gasse 13.  
Scheitlin Seb., Sohn, zum alten Seelhaus,  
Speiservorstadt 11.

### Kettensichthidmaschinen:

Früh J., unterer Harfenberg 2.  
Cornely G. in Paris, Niederlage z. Felsen,  
Webergasse 17.

### Kessel- & Dampfmaschineneinrichtungen:

\*Sieber M., Sternenerstraße 7.

### Klaviermacher:

Buff G. H., Speisergasse 15.  
Etter J. J., zum Löwen, Spitalgasse 22.

### Klavierhandel (s. unt. Pianohandel):

### Klavierstimmer:

Arnitz Meinrad, z. Jägerci, Hinterlauben 2.  
Buff G. H., Speisergasse 15.  
Etter J. J., zum Löwen, Spitalgasse 22.  
Rudigier Paul, zum rothen Haus, Theater-  
platz 1.

### Klavierlehrerinnen:

Guber Frä. Selina, Mehrgasse 14.  
Züblin Frä. Flora, Rosenberglstraße 10.

### Kleiderhandlungen:

Bannhardt Wwe., geb. Hasen, St. Jakobs-  
straße 16.

\*Bloch B. & A., zum Ring, Marktgasse 2.  
Böckl Georg, zur Waag, Muttergasse 32.  
\*Ellenbogen Ferd., zum steinernen Haus,  
Marktgasse 10.  
Gumbel J. J., zum Hektor, Speisergasse 29.  
Scherrer Th., Mehrgasse 1.  
Schönenberger J. A., zum Regenbogen, St.  
\*Laurenzen 25.  
\*Sternenberger-Engler A., Spitalgasse 3.  
Zaubenberger Karl, Wassergasse 14.

### Kleidermacher:

Altenburger Johs., unterer Graben 33.  
Altenburger Karl, Sohn, unt. Graben 33.  
Anderwerth Johannes, zum Bettliner Keller,  
Lämmliisbrunnen 17.  
Bauer J. Arn., zum Hirschi, Schmidgasse 7.  
Baumgartner Zachäus, Kirchgasse 5.  
Bösch Johs., zur Moosbrücke, Moosbrück-  
straße 11.  
Bösch Daniel, Speiservorstadt 49.  
Bollinger G., zur Fröhlichkeit, Lindebühl-  
straße 19.  
Brüllmann-Heim Heinrich, Spitalgasse 15.  
Bürkler Gottfr., zum Träubli, Mühleck 48.  
Burkhardt Blasius, zum Reuck, Speiser-  
gasse 39.  
Czerny M., Schmiedgasse 12.  
Defer Heinr., zum Wilhelm Tell, Markt-  
platz 19.  
Dusch L., Moosbrückstraße 8.  
Ebnetter Frau Louise, Spitalgasse 12.  
Engeler J. A., zur Reblaupe, Speiservor-  
stadt 4.  
Faber Theodor, innere Engelgasse 6.  
Folie F., zum Landhaus, Bahnhofstraße 6.  
Frank Joh. Oswald, Brühlgasse 20.  
Gay Bernh., zur goldenen Schere, Mutter-  
gasse 39.  
Geiger Franz Joseph, zum Buchenbaum,  
Speiservorstadt 43.  
Glögglor Jos., Kirchgasse 1.  
Hauser F., zum Felsenhügel, Laimath 22.  
Helbling Franz Emil, unt. Harfenberg 13.  
Heller Math., zur Neustadt, Davidsstraße 5.  
Hohlwein J. J., äußere Engelgasse 22.  
Hüger Wwe. M., geb. Eckert, zum Scheidweg,  
Speiservorstadt 30.  
Juder Karl Aug., z. Storch, Brühlg. 21.  
Kappeler Jos., Schwertgasse 3.

Keller W., zum Speer, Neugasse 4.  
Klaiber Max, St. Jakobsstraße 37.  
Kreis Johs., Speiserstraße 23.  
Kreis J. F., Laimath 2.  
Krummnader J. H., Kirchgasse 11.  
Lehmann J. A., Mühlek 36.  
Lehner Franz Xaver, Kirchgasse 10.  
Lieb J. J., Kirchgasse 2.  
Mellinger Kasp., am Bach 18.  
\*Niedergesees-Wild H., Moosbrückstraße 15.  
Niggli Mart., Speiservorstadt 42.  
Novak Dav., Mühlenstraße 13.  
Pletscher J. Chr., z. Storch, Brühlg. 21.  
Riz Emanuel, Oberstraße 8.  
Rorschach Ludwig, zur Eich, St. Kathrinengasse 11.  
Rüegger Joh. Ludwig, zum National, Schmidgasse 24.  
Ritzmann H., Oberstraße 9.  
Schandelmeyer G., Speiservorstadt 15.  
Schenk Johs., zum Friedegg, Goliathg. 15.  
Scheurenbrand Johannes, zum Gutenberg, Lämmlißbrunnen 66.  
Schilling-Billwiler G., Speisergasse 7.  
Schilling Johs., Moosbrückstraße 13.  
Schönenberger J. N., zum Regenbogen, St. Laurenzen 25.  
Schürpf J. M., z. Palme, Hinterlauben 17.  
Schweizer J. M., Marktgasse 12.  
Sonderegger Seb., zum goldenen Kreuz, Spitalgasse 12.  
Speich R. F., Schmidgasse 11.  
Stauble Leonz, Theaterplatz 11.  
Sturzenegger Johs., oberer Graben 12.  
Strajansstalt St. Jakob, St. Jakobsstr. 62.  
Tobler Fidel Karl, Goliathgasse 23.  
Triischler Math., äußere Engelgasse 13.  
Vogelbach Hch. Fr., unterer Harfenberg 15.  
Vonwiller Joh. Ur., Lämmlißbrunnen 10.  
Weideli Johs., zum Schwan, Spitalgasse 25.  
Wehrmann J. H., St. Leonhard 8.  
Winter Fr. Aug., Brühlgasse 23.  
Zellweger Ant., Lämmlißbrunnen 32.  
Zilling Johs., zum Felsenhügel, Laimath 22.  
Zilling Johs., zum Thalhof, Bleicheli 22.  
Zwalten Jos., hinterm Löwenhof, Lämmlißbrunnen 60.

**Kleidermacherinnen :**

Alther Frau Elisabeth, auf der Stiege, Mehrgasse 16.

Baumgartner Frau, geb. Bernet, Kirchg. 7.  
Benz-Scheitlin Frau B., Speiservorstadt 51.  
Boltschauer Wwe., geb. Boltschauer, zum Gartenhaus, St. Leonhard 21.  
Bommer Frau, geb. Miesch, Bleicheli 16.  
Boppart Fr. Elise, Laimath 5.  
Braun Fr. M. G., Sternnaderstraße 1.  
Büchel Frau, geb. Wüst, St. Jakobsstraße 67.  
Charnay Fr. Melanie, zur Bernegg, auf dem Damm 19.  
Dieth Jgfr. Anna, zum rothen Herz, Theaterplatz 18.  
Ehrenzeller Frau Maria, Brühlgasse 19.  
Engeler Frau, zur Mehre, Neugasse 18.  
Engler Jgfr. Barb., zu den Schweizeralpen, Kirchgasse 10.  
Fidel Frau Vertha, Lämmlißbrunnen 20.  
Fehr Wwe. Susanna, z. Tulpe, Rorschacherstraße 30.  
Frommberg Fr. B., zur Platane, Rorschacherstraße 38.  
Gallusser-Altenberger Frau, zum Stern, Multergasse 19.  
Gerschwyler M. und G., zum Schwan, Spitalgasse 25.  
Grob Fr. Hedwig, Rorschacherstraße 22.  
Groß Frau, geb. Bischof, zur Fröhllichkeit, Lindebühlstraße 19.  
Gschwend Fr. Lina, St. Georgenstraße 12.  
Ganimann Fr. Josephine, St. Jakobsstr. 25.  
Gaser-Laugener Frau, Brühlgasse 40.  
Hörler Fr. Paul., z. Bürgli, gr. Brühl 11.  
Hofacker Geschw. R. u. M., St. Jakobsstr. 38.  
Hochelmann Fr. Friederike, Bankgasse 4.  
Hürlimann Geschw. S. und M., zum Schaf, Spitalgasse 19.  
Hürlimann Wwe. Ida, zum Karlsfeld, Oberstraße 14.  
Hugentobler Jgfr. Albertine, zum Farbhof, Mehrgasse 5.  
Hug Frau geb. Lanter, Lindenstraße 22 B.  
Jäger Wwe., geb. Hartmann, zum untern Tigerberg, Rosenberg 3.  
Kauter Jgfr. Anna, zum Helm, Speiserg. 37.  
Keller Jgfr. Julia, Oberstraße 32.  
Kefler Wwe., geb. Blöschlinger, St. Jakobsstraße 13.  
Kobler Frau, geb. Lehner, zum Steinachhof, am Bach 11.  
Krummnader Frau Johanna, Kirchgasse 11.  
Laderer Fr. Geschwister, St. Jakobsstr. 41.

Rehner Jgfr. Rosa, Blumenaustraße 5.  
Maße Frau Sjetta, zur Germania, Mullergasse 8.  
Matdies Frau, geb. Föllsch, zum Arenenberg, unterer Harfenberg 17.  
Pfründer Wwe. geb. Buchenhorner, Speiservorstadt 32.  
Rickenbach Frau Elisabeth, zur Abendsonne, am Viehmarkt 2.  
Riß Frau, geb. Abderhalden, beim Nest 38.  
Rüegger Jgfr. Ottilia, zum Kampf auf dem Damm 6.  
Ruz Frl. Cäcilia, St. Jakobsstraße 23.  
Schädler Jgfr. Maria, unterer Harfenb. 13.  
Scheitlin-Friedrich Frau Nannette, zur Walthalla, Kornhausplatz 1.  
Scherrer Frl. Albertine, Mehrgergasse 14.  
Schümperli, geb. Wettach, Speiservorst. 7.  
Schüpp Frau geb. Kägi, Marktplatz 27.  
Spiri Frl. Anna Elisabeth, Lindenstraße 23.  
Specker Frl. Emma, Marktplatz 21.  
Stadler Frl. M., zur Platane, Korfschacherstraße 38.  
Steger Frau, geb. Fäßler, Oberstraße 8.  
Straub Frau Elisabeth, St. Magnihalden 44.  
Streuli Frau, geb. Wild, Lämmlistr. 21.  
Tobler Jgfr. Anna, Theaterplatz 15.  
Volland Jgfr. Paulina, Brühlgasse 37.  
Vonwiller Jgfr. Louise, Gallusstraße 32.  
Wetter Frl. Hermine, St. Leonhard 4.  
Wettler-Benz Wwe., St. Jakobsstraße 19.  
Weyrauch-Sten Frau, vor Speijerthor 1.  
Wild Jgfr. Emilie, Speiservorstadt 49.  
Wirz-Baumgartner Frau Elisabetha, Mehrgergasse 25.  
Wüst-Graf Sophie, z. Pfauen, St. Jakobsstraße 4.  
Wuhrmann Frau, geb. Hungerbühler, unterer Harfenberg 14.  
Zäch Jgfr. Maria Regina, zur Harfe, Brühlgasse 33.  
Zogg Frau Rosette, zur Stadtschreiberei, Neugasse 1.  
Zollkofer Frl. Lotta, St. Jakobsstraße 10.  
Zürcher Frl. Lidia, St. Jakobsstraße 53.

#### Kleinholzerkauf:

Egli M., Lämmlibrunnen 45.  
Tobler W., zum Baumgarten, Wasserg. 3.

#### Kleinkinderbewahranstalt:

Hülfs-gesellschaft, zur Weiermannsbleiche, Steingrube 31.

#### Kleinkinderschulen:

Hülfs-gesellschaft, zum St. Katharinenkloster, Goliathgasse 16.  
Hülfs-gesellschaft, zu Zimmerleuten, untere Lindebühlstraße 11.  
Kindergarten-gesellschaft, am Viehmarkt 13.  
Steinmann Frl. Auguste, zur Linde, Gallusplatz 29.

#### Knopfmacher:

Vonwiller J. W., Mehrgergasse 12.

#### Korbwaarenfabrikation:

Hoffmann W., zum Friedegg, Goliathg. 15.  
Osterwalder-Stadler J., zum Stern, Korfschacherstraße 31.

#### Korbwaarenhandlungen:

\*Neukomm-Weiser J., Speisergasse 15.  
Osterwalder-Stadler J., zum Stern, Korfschacherstraße 31.  
Schog-Weize J., z. Falken, Theaterplatz 21.  
Weber's Bazar, zum blauen Himmel, Speisergasse 34.  
Zollkofer Frau C., zum untern Scheggen, Markt-gasse 17.

#### Kohlenhandlungen:

\*Nietmann J. C., Kornhausstraße 13.  
Untersander-Fritsch J. A., Sennhof 6.  
Weber & Aldinger (Steinkohlen en gros) Frohngarten 5.

#### Krankensplegsartikel:

Brandes L., Messerschmied, Mullergasse 18.  
\*Sichtapothek, Theaterplatz 15.

#### Küchegeschirr:

Engler Aug., Speiservorstadt 7.

**Eugler-Brügger** Ant., Goliathgasse 26.  
**Steinlin** G. W., Norischacherstraße 1.

### Küfer:

**Engler** Emil, am Viehmarkt 7.  
**Germann** Joh. Jak., zur obern Steinach,  
Moosbrückstraße 9.  
**Neuweiler** Jak., Bleicheli 19.  
**Rheiner** J. J., Wassergasse 12.  
**Schawalder** J. J., auf dem Damm 3.  
**Thoma** Jak., zum Raben, Goliathgasse 17.  
**Vogt** Johs., Kirchgasse 14.  
**Weniger** Frig., z. Einhorn, Spitalgasse 18.  
**Bürn** J. J., zu Dreifönig, Speiservorst. 10.

### Kütschner:

**Büßer** N., Brühlgasse 14.  
**\*Eberli-Schneider** Wwe., Marktgasse 1.  
**Gidmann** Conr., Multergasse 11.  
**Girtanner** Dan. Jak., Neugasse 2.  
**Schäfer** Gust., zur Hülfe, Speisergasse 32.

### Kunsthandlungen:

**Köppel** A. J., zum blauen Haus, Bankpl. 12.  
**\*Locher** J. U., zum großen Kameel, Markt-  
gasse 20.

### Kunstmaler & Malerinnen:

**Bion** Gottlieb, Norischacherstraße 15.  
**Källy** Fel. A., Poststraße 4.  
**Källy** Fel. J. G., Poststraße 4.  
**Rittmeyer** G. G., zum Thalgarten, Linden-  
straße 15.

### Kupferschmiede:

**\*Bridler** Alb., (Lager in Kupfergeschirr) zum  
blauen Himmel, Speisergasse 34.  
**Brunner** Gottfried (Erstellung von Dampf-  
und Wasserleitungen, Bierbrauerei- und  
Badeeinrichtungen) z. Sängerefreund, Nor-  
schacherstraße 51.  
**Eberli** Karl Ant., Speiservorstadt 33.  
**Eugler-Brügger** Ant., Goliathgasse 26.

### Kuttler:

**Altler** J., z. unt. Kuttelhaus, Goliathg. 29.

**Epp** Karl, Spitalgasse 7 und Brühlgasse 1.  
**Wild** J. J., zum Büsch, Lämmlißbrunnen 9.

### Lampenhandlungen:

**\*Boppert** Gust., zum Tiger, Speisergasse 2,  
Marktgasseite.  
**Pfeiffer** J. F., Theaterplatz 19.  
**Schlatter** Dl., zur großen Engelburg, Markt-  
gasse 19.

### Landwirthe:

**Kepli** Johs., St. Magniberg 15.  
**Altler** Dav. Ant., St. Jakobsstraße 65.  
**Altler** Johs., zur Rachelstadt, Mühleck 30.  
**Altler** J. J., Mühleck 40.  
**Appenzeller** Kasp., Laimath 16.  
**Fähler** J. A., zur obern Biigi, Mühleck 53.  
**Gemperli** J. A., St. Magniberg 11.  
**Geiser** J. G., zum Linsebühl, Steingrube 26.

### Federgalanterieartikel:

**Hausknecht** J. U., Neugasse 26.  
**\*Lämmli** J., zum Multerthor, Webergasse 1.  
**Sonderegger** J. J., zum neuen Haus, Spi-  
talgasse 2, Marktgasseite.  
**Weber's Bazar**, zum blauen Himmel, Spei-  
sergasse 34.

### Federhandlungen:

**Dürler** J., Speisergasse 28.  
**Hanser** J. G. (Nohleder) am Viehmarkt 4.  
**Heylandt** Gust., St. Katharinenengasse 12.  
**Schlöpfer & Tobler**, zum Lindenhof, Bank-  
gasse 14.  
**Straub** J. B., Mergergasse 7.

### Federlackirerei:

**Billwiler** J. J., St. Jakobsstraße 66.  
**Merz-Steiger** Johs., zu St. Leonhardshöf'n,  
Oberstraße 4.

### Federtücher, amerikanische:

**\*Neukomm-Weiler** J., Speisergasse 15.

### Reihanstalten:

- Bernet Joh., am Viehmarkt 2.  
Bruggmann Adolf, Speiservorstadt 44.  
\*Denzel C. A., zur Krone, Spitalgasse 13.  
\*Führmann-Huber H., Moosbrückstraße 14.  
\*Stoder J. J., z. Bernerhaus, St. Jakobsstraße 35.

### Reihbibliothek:

- Meisel C. J., Marktgasse 12.

### Leinwandhandlungen:

- Bernet Joachim, zum Löwen, Spitalg. 22.  
Bilgeri J. A., Speisergasse 8.  
Frei-Walser J. J., zur goldenen Schere, Multergasse 39.  
Gräser-Suter, zum Sängerbäusle, Theaterplatz 3.  
\*Hofmann & Cie., (Fabrikation) zur See-rose, Poststraße 15.  
Koller-Bauer J. A., Spitalgasse 3.  
Lumpert's Karl Sohn, z. liegenden Lamm, Speisergasse 10.  
Lumpert-Znauen H., zum Delzweig, Neugasse 16.  
Schwarzenbach B., Theaterplatz 11.  
Wefner-Stärkle, zur Sympathie, Neug. 3.

### Leistschneider:

- Deß Johs., z. Grünberg, Moosbrückstr. 13.

### Liegenschaftensale:

- \*Dürler Dav., zur Laterne, Multergasse 2.  
Eichmann Ant., Frohngarten 1.  
Engler-Schirmer J. Ur., zur Laterne, Multergasse 2.  
\*Riß B., zur Freundschaft, Marktplatz 13.

### Fingerie:

- Amstein Emilie, zum Handelshaus, Markt-gasse 23.  
Baumeister Fr. Justina, Schmidgasse 28.  
Frei-Walser J. J., zur goldenen Schere, Multergasse 39.  
Hamburger & Miller (Fabrikation) Multer-gasse 6.

Lumpert's Karl Sohn, zum liegenden Lamm, Speisergasse 10.

Lumpert-Znauen H., zum Delzweig, Neugasse 16.

Niedermann Ludwig, St. Kathrinengasse 3, neben dem Theater.

Schell & Mayer (Fabrikation) zur Alpen-rose, Poststraße 6.

Schmid Gebr., zum Möhrli, Marktpl. 15.  
Tanner B. & M., Marktgasse 12.

### Pinieranstalten:

- Appenzeller J., zum Freieck, Speisergasse 16.  
Hausknecht J. U., Neugasse 26.  
\*Kämmlin J., zum Multerthor, Webergasse 1.

### Liqueurfabrikation:

- Schieß M. & Scheitlin-Friedrich, zur Hei-math, Teufenerstraße 3.  
Steinmann-Hausmann Kasj., Spitalg. 7.  
Stier J. L., Bankgasse 4.

### Lithographiceen:

- Amstein & Cie., z. Papagei, Hinterlauben 4.  
Amstein Ferd., Wassergasse 17.  
Arten Philipp, zur Gerbe, Neugasse 14.  
Gschwend St., zum Arenenberg, unterer Garfenberg 17.  
Gutermann & Schmidt, Davidsstraße 19.  
Meyer C. A., Moosbrückstraße 7.  
Reeb J. H., zum Baumgarten, Wasserg. 3.  
Oberhänsli F., Moosbrückstraße 19.  
Oberhänsli Gebr., zum Spitalhof, Spital-gasse 4.  
Nancetti-Thaler J. A., Schmidgasse 20.  
\*Seitz J. M., Moosbrückstraße 16.  
Suter J. U., zum Parquethof, Wasserg. 18.  
Tribelhorn, J., zur Jägerrei, Galluspl. 28.

### Lohnkutscher:

- Buchmaier Philipp, zum Schlatterhof, St. Magnibalden 40.  
Maier J. B., zur Lerche, Marktplatz 27.  
Müller Rud., zum Reuhof, innere Engelg. 7.  
Röduner Ur., Schmidgasse 12.  
Schümperli Johs., zum goldenen Stern, innere Engelgasse 9.

Welter Aug., zur Ilge, Spitalgasse 5.  
Zollinger Jul., z. untern Friedberg, unterer  
Graben 29.

### Pohnwascherei:

Spirig Jak., zum Neuhaus, innere Engel-  
gasse 19.

### Luxusartikel:

\*Lämmliu J., z. Multerthor, Webergasse 1.

### Mägdeherberge & Placierungsbüreau:

Hülfsgeſellſchaft, zum Feigenbaum, Weber-  
gasse 13.  
Moser-Mohn Wittwe Sufanna, Lämmli-  
brunnen 33.

### Maler & Packirer:

Bergen J. G., Moosbrückstraße 11.  
Blattner K., unterer Harfenberg 12.  
Brunner Alfr., zur Nelke, Neugasse 19.  
Dähler J. P., zum Gartenhaus, St. Leon-  
hard 21.  
Dieth Jak., am Viehmarkt 1.  
Freitag Jak., Theaterplatz 17.  
Hungerbühler J. J., Waſſergaſſe 4.  
Kirchhofer Friedr., St. Jakobsstraße 48.  
Kurrer Joh. Gebh., St. Jakobsstraße 21.  
Nietmann J. J., Moosbrückstraße 14.  
Schelling J. G. am Viehmarkt 6.  
Schieß H. J., zur Rosenau, Linſebühlſtr. 20.  
Schieß J. J., St. Jakobsstraße 18.  
Stäheli J. U., zur Roſenburg, unterer  
Graben 42.  
Steinmann J. J., Lämmliſbrunnen 34.  
Tobler Heint. Arn., Kornhausplatz 5.  
Wetter Johs., zum Grünbühl, Linſebühl-  
ſtraße 16.  
Wild Friedr., Moosbrückstraße 17.  
Wilhelm Karl, zum Wohlſtand, Linſebühl-  
ſtraße 17.  
Züllig G., zur Reblauſe, Speiſervorſtadt 4.

### Manufakturwaarenhandlungen:

Appenzeller G. C., Multergasse 20.  
Bernet Joachim zum Löwen, Spitalgasse 22.

Bilgeri J. A., Speiſergaſſe 8.  
Brunſchwylers-Böhni C., zur kleinen Engel-  
burg, Marktgaſſe 18.  
Dreifuß Jakob, St. Jakobsſtraße 25.  
Dürler J. B. (Export) Marktgaſſe 12.  
Fäch F. W. & Cie. (en gros) Brühlg. 1.  
Ganzenbach Gebr. (Export) Badianſtraße 7.  
Gräfer-Suier, zum Sängerbäuſle, Theater-  
platz 3.  
Gut Leop. (en gros) zum Steinbock, Neu-  
gaſſe 23.  
Hojzumahaus G. (en gros) Poſtſtraße 16.  
Kehler & Ganzenbach (en gros) zur Waag,  
Multergasse 32.  
Koller Wwe., Marktgaſſe 14.  
Kradolfer J. C., zum oberen Scheggen, Spei-  
ſergaſſe 1, Marktgaſſeite.  
Labbard-Wild (Export) Bahnhofſtraße 12.  
Latetkin & Thedy-Lorenz (en gros et en  
détail) zum Roſenſtock, Schmidgaſſe 2.  
Lerch & Cie., Speiſergaſſe 22.  
Lenze Gebr. (en gros et en détail) zur  
Sonne, Marktgaſſe 3.  
Namsauer-Fiſch, Sohn (en gros) Neug. 34.  
Niemensperger Joh. Utr., zur Aloe, Schmid-  
gaſſe 27.  
Ruf Philipp (en gros et en détail) zur  
Harmonie, Speiſergaſſe 20.  
Ruf Baruch, zum weißen Haus, Speiſervor-  
ſtadt 24.  
Squinobal Gebr., zum Falken, Speiſer-  
gaſſe 26.  
Sutter M., Metzgergaſſe 22.  
Wekner-Stärkle, zur Sympathie, Neug. 3.  
Wild-Knoſch & Cie., zur Wahrheit, Gallus-  
platz 27.  
Wirth J. M., z. Freundschaft, Marktpl. 13.

### Maschinennätherinnen:

Gschwend Jgfr. Josephine, zur Meise, Mul-  
tergasse 34.  
Wetterli Wittwe Anna (in Schuhwaaren)  
innere Engelgasse 16.

### Maschinenbau:

Maschinenwerkstätten & Eisengießerei St.  
Georgen bei St. Gallen.

### Maschinenbestandtheile:

Kostejer-Anderes F. J. (en gros et en détail) Speiservorstadt 27.

### Maurermeister:

Kirchgraber F. J., zum St. Jakobsthal, St. Jakobsstraße 40.

Kobler Joh. Marin, zum Steinachhof, am Bach 11.

Merz J., oberer Graben 16.

Tobler G. & Sohn, Frohngarten 11.

Wild Bernh., am Bach 3.

### Mechaniker und mech. Werkstätten:

Verdthold J. B., zum Grünbühl, Linsebühlstraße 16.

Dürler Jacques, Wassergasse 1.

Eisenhut Johs., Mühlenstraße 7.

Früh J., unterer Harzenberg 2.

Grüninger Heinrich, Sohn, Mühlenstraße 10.

\*Heinze C. W., Kornhausplatz 4.

Ibensohn Carl, zum Schützenhaus, Steingrube 29.

Link Jak., Moosbrückstraße 7.

Pfeiffer J. A., z. Felsenberg, Laimath 19.

\*Sieber M., Sternackerstraße 7.

### Meerrohr- und Strohtepichflechterei:

Strafanstalt St. Jakob, St. Jakobsstr. 62.

### Mehl-, Mus- und Gsödhandlungen:

Consumverein, zum Spitalhof, Spitalg. 5.  
Kaufmann Konr., St. Jakobsstraße 20.

Glinz Karl Robert, Marktgasse —.

Schwarzenbach H., unterm Rathhaus.

Tobler Karl Jstos, zur Abendsonne, am Viehmarkt 17.

Wild Bernh., z. Sonnenblume, Marktpl. 26.

Zollikofer P. Ed., zur Post, Bankplatz 2.

### Mercerie:

Armbruster-Baumann P., Multergasse 7.

Blumer & Wild (en gros), z. obern Freienst. St. Jakobsstraße 28.

Gonzenbad J. B. (en gros et en détail), Schmidgasse 17.

Ges. Herkules, Theaterplatz 6.

\*Kuhn-Kelly J., z. Knöspe, Speiservorst. 35.  
Märk G. & A., zur großen Engelburg, Marktgasse 19.

\*Niederer & Bucher, zur Sonne, Multergasse 14.

Rietmann & Straßer (en gros), z. Seidenhof, Lindenstraße 2.

Schirmer Joh. Paul (en gros et en détail), zum Granatapfel, Marktgasse 13.

Stähelin-Schelle J., Brühlgasse 14.

Tanner B. & W., Marktgasse 12.

\*Bonwiller H. F. (en gros et en détail), zum Schlobchen, Hinterlauben 12.

Böllin Wwe., geb. Näf, St. Jakobsstraße 19.

Wegelin-Fehr, Rorschacherstraße 2.

Wild Hs. J., zum Baumwollbaum, Spitalgasse 11.

Zollikofer C. Alfred (en gros et en détail), zum blauen Haus, Bankplatz 12.

### Messerschmiede:

Brandes Ludwig, Multergasse 18.

Engler Herm., zum Kranich, Soliathg. 19.

Kenz Emil, Multergasse 25.

### Metallgießer:

Jäggi Friedr., zur Flge, Spitalgasse 5.

Pfeiffer J. A., z. Felsenberg, Laimath 19.

Schmidt W., Reugasse 27.

### Mehger:

Berger J. B., zum Farbhof, Mehgergasse 5.

Britt Joh. Melchior, zum weißen Schüssel, innere Engelgasse 2.

Custer Anton, zur Lerche, Marktplatz 27.

D'aujourn'hui Joh. Ulr., zum Felsenhügel, Laimath 22.

Diem J. U., zur Taube, Marktplatz 6.

Dürer Alois Eduard, Schmidgasse 29.

Dürer-Herzog J. J., zur Freundschaft, Marktplatz 13.

Eberli J. A., zur Jägerei, äußere Engelgasse 9.

Engler Friedr., zum Steinbock, Speicherstraße 6.

Engler Joh. Ulr., Speiservorstadt 31.



Epp Karl, Spitalgasse 7 und Brühlgasse 1.  
 Epp Joh. (Wurster), Speisergasse 14.  
 Erpf A., Theaterplatz 2.  
 Erpf Dav., St. Jakobsstraße 32.  
 Frehner Arn., Schwertgasse 15.  
 Fröhlich Wwe. Margr., z. Hector, Speisergasse 29.  
 Glinz Dan., äußere Engelgasse 20.  
 Glinz Daniel, zum Tempel, Brühlgasse 7 und Theaterplatz 7.  
 Glinz Johs., Theaterplatz 11.  
 Gräminger Konrad, St. Jakobsstraße 20.  
 Haas J. J. (Wurster) Schmidgasse 8.  
 Herzog J. M., Wassergasse 6.  
 Huber Joh., z. Elephant, Speiservorst. 36.  
 Keck Dav. (Wurster), Multergasse 37.  
 Lieb G. H., zum Kaufhaus, Theaterplatz 7.  
 Loppacher H. J., zum Gänge, Theaterpl. 4.  
 Nägeli Alexander, zum Bienehof, Linsebhühlstraße 2.  
 Nipp Aug., Marktplatz 25.  
 Nieger K. Aug., zum Sântis, Speiservorstadt 17.  
 Nietmann Alb. (resp. Keck), Multergasse 37.  
 Nietmann Emil (Wurster), innere Engelgasse 10.  
 Nietmann Seb., zur gold. Garbe, Multergasse 30.  
 Scheitlin Ant., Kirchgasse 5.  
 Scheitlin Aug., zur Stadtschreiberei, Marktplatz 1.  
 Scheitlin Bernh., zum goldenen Schaffe, Metzgergasse 3.  
 Scheitlin J. L., z. schwarzen Adler, Marktplatz 22.  
 Schiltknecht Arn. (Wurster), Goliathg. 31.  
 Schwab J. J., Bankplatz 6.  
 Stadelmann-Gahler Franz, zum Engel, Marktplatz 18.  
 Tobler J. U., zum Widder, Metzgergasse 18.  
 Tobler Pantraz (Wurster), z. Ring, Markt-gasse 2.  
 Tobler Rob., zum Gemse, Schwertgasse 22.  
 Triebelhorn J. U., zur Traube, Goliath-gasse 34.  
 Vonwiller D. A. (Wurster), zum goldenen Köhli, Brühlgasse 38.  
 Wild Bernh., Multergasse 38.  
 Wild Cornelius, auf der Stiege, Metzger-gasse 16.  
 Ziegler Johs., zum Falken, Theaterpl. 21.

### Mineralwasser (natürliche):

Sämmtliche Apotheken.  
 Zollikofer P. L., zum Waldhorn, Multer-gasse 31.

### Modelleur:

Schöll C. Aug., Davidsstraße 1.

### Modellschneider:

Fürst Jak., zur Löwengrube, Steingrube 32.  
 Keller Jos., zum Kampf, auf dem Damm 6.  
 Schläpfer-Tobler J., St. Magnibalden 46.  
 Züst Jak., zum Baumgarten, Wassergasse 3.

### Modewaarenhandlungen:

Armbruster-Baumann P., Multergasse 17.  
 Blumer & Wild (en gros), zum obern Freienstein, St. Jakobsstraße 28.  
 Bruder-Eggmann A., Multergasse 35.  
 Germann Fel. A., zur Fortuna, Markt-platz 28.  
 Graf-Kibi M., neben dem Theater, St. Katharinengasse 4.  
 Hardegger-Sequin Frau, Bankplatz 1.  
 Heß-Hild Frau, Theaterplatz 6.  
 Kefler C. (Weißwaaren), zur Eintracht, Webergasse 11.  
 Knechtwolf-Schwarzenbach Auguste, zum Nothweinstein, Theaterplatz 9.  
 Künzler & Hertsch, Neugasse 20.  
 Morel-Schieß C., Marktplatz 17.  
 Mülster-Scheitlin C., Multergasse 40.  
 Niedermann-Brändli Ludwig, St. Katha-rinengasse 3, neben dem Theater.  
 Reichling-Kunz G., zum Schweizerbund, Multergasse 10.  
 Nietmann-Alther Frau (Weißwaaren und Broderien) z. kleinen Waag, Speiserg. 40.  
 Rohner-Jäckler Frau M., zur Walhalla, Kornhausplatz 1.  
 Scheibener W. & Caspar M., zum Palmbaum, Multergasse 26.  
 Schirmer Joh. Paul (en gros et en détail), zum Granatapfel, Markt-gasse 13.  
 Spisli C., St. Magnibalden 5.  
 Tagmann-Buff Philippine, Speisergasse 15.  
 Tanner B. & M., Markt-gasse 12.

Wegelin-Fehr, Rorschacherstraße 2.  
Wulpillier L., Webergasse 4.

### Modistinnen:

Bersinger Frau Karolina, zur Jägerei,  
Hinterlauben 2.  
Bogler-Kellenberg Frau, Speiservorst. 18.  
Frauenknecht Frau, geb. Müller, zu Drei-  
könig, Speiservorstadt 10.  
Germann Fr. A., z. Fortuna, Marktpl. 28.  
Gefer Frau Anna, Mühle 51.  
Graf Frau, geb. Boppart, Muttergasse 17.  
Graf-Ribi M., neben dem Theater, St.  
Katharinengasse 4.  
Klaiber Frau Ranette, St. Jakobsstraße 39.  
Knechtwolf-Schwarzenbach Wwe. Auguste,  
zum Rothweisslein, Theaterplatz 9.  
Künzler & Hertsch, Neugasse 20.  
Küster Frau Maria, Neugasse 8.  
Laderer Fr. Suzette, St. Jakobsstraße 41.  
Dertli-Wild Frau Louise, zum Gutenberg,  
Lämmliisbrunnen 66.  
Preißig Frau Clara, Speiservorstadt 59.  
Rohner-Fähler Frau M., zur Walhalla,  
Kornhausplatz 1.  
Scheibener M. & Caspar M., zum Palm-  
baum, Muttergasse 26.  
Sennhauser M. Louise, zum neuen Haus,  
Spitalgasse 2.  
Vettiger Fr. Emma, St. Jakobsstraße 25.  
Wonnwiler Jgfr. Maria, Gallusstraße 32.  
Weyermann-Wettach Frau, Speiservor-  
stadt 9.  
Zolltkofer Frau, geb. Schlumpf, St. Georgen-  
straße 12.

### Möbelhandlungen:

Altgöwer Fr., zum tiefen Keller, Hinter-  
lauben 10.  
Bannhart Wwe, geb. Hasen, St. Jakobs-  
straße 16.  
\*Denzel F. M., zur Krone, Spitalgasse 13.  
Dinjer Ambrosius, zum Pelikan, Schmid-  
gasse 13.  
Egger J. B., Schreiner, Mehrgasse 26.  
Endtner G. A., Tapezirer, Neugasse 10.  
Fobel Johs., zum Gewerbehof, innere Engel-  
gasse 23.

Koller-Bauer J. A., Spitalgasse 3.  
\*Mäder J., zum Kaufhaus, Theaterplatz 7.  
Schäffler J. G., Lämmliisbrunnen 67.  
Scherrer Th., Mehrgasse 1.  
Bereinigte Schreiner, z. Kaufhaus, Theater-  
platz 7.

### Möbelstoffhandlungen:

Koller-Bauer J. A., Spitalgasse 3.  
Kradolfer J. G., zum obern Scheggen,  
Markt-gasse.  
Schuster Alb. & Cie., zur Laterne, Mutter-  
gasse 2.

### Mouffelinwaarenhandlungen:

Bernheimer Joh. Benedikt, Neugasse 29.  
Fehr J. G., Lindenstraße 8.  
Fischbacher Christian (Fabrication) Badian-  
straße 6.  
Niederer Gebr., zum Freihof, Neugasse 40  
Rof & Howat, Bahnhofstraße 9.  
Sand G. & Cie., Bankgasse 9.  
Schelb & Meyer, zur Alpenrose, Poststr. 6.  
Wormser W., Kornhausplatz 7.

### Mühlen und Mehlhandlungen:

Bösch Georg, am Bach 21.  
Halder Sal., zur Speisethormühle, vor  
Speisethor 2.  
Halder Wwe., zum schwarzen Adler, Markt-  
platz 22.  
Köppel F. A., Mühlenstraße 13.  
Stadelmann Aug., Mühlenstraße 15.

### Munitions-Verkauf:

Appen-zeller J. P., Spitalgasse 1, Markt-  
gasseite.

### Musikalien- & Instrumentenhandlungen:

Hug Gebr. (und Musikalien-Leihanstalt), z.  
Kugel, Spitalgasse 24.  
Köppel A. J. (nur Musikalien), zum blauen  
Haus, Bankplatz 12.  
Rudigier Paul (Klaviere, Zithern und Guita-  
ren), zum rothen Haus, Theaterplatz 1.  
\*Büß Emil, zur Pflanzschule, Kirchgasse 3.

### Musiklehrer:

- Bogler B., z. Morgenjonne, St. Jakobsstr. 49.  
Guhmann Heinr., Neugasse 19.  
Höchinger Johs., zur Glocke, Brühlgasse 36.  
König Gust., zum Landhaus, Bahnhofstr. 6.  
Meyer Eugen, zur Walhalla, Kornhausplatz 1.  
Meyer Alb., Korschacherstraße 12.  
Ofertag K. A., zum Sternenaeder, Sternenaederstraße 2.  
Zweifel Benjamin Severin, zum Rosenegg, Speicherstraße 14.

### Nadelnhandlungen:

- Huber Constantin, Neugasse 12.  
Knecht Heinrich (Spezialität in Sticnadeln), zum Bilgerhof, Neugasse 35.  
\*Bouwiller H. F. (Spezialität in Sticn-, Näh- und Sticnmaschinennadeln), z. Schöpfchen, Hinterlauben 12.  
Wild G. (Nadler), Spezialität in Appreturrahmen, zur Rosenburg, Speiservorstadt 40.  
Winterhalder G. (Spezial. in Sticnadeln), Multergasse 6.  
Wolfart Otto (Spezialität in Sticnadeln), zu St. Laurenzen 30.

### Nähmaschinenhandlungen:

- Gayard H. A. (Singer Manuf. Comp.), Neugasse 10.  
\*Geinze C. W., Kornhausstraße 4.  
Koch Wilhelm, zum Tannenbaum, Theaterplatz 2.  
Kofeizer-Andreas F. J., Speiservorstadt 27.  
Linf & Cie., Bankg., Nebenhaus von Nr. 9.  
Wetter Frau Sophie (Handmaschinen), zum untern Friedberg, unterer Graben 29.

### Nähsterinnen:

- Baumgartner Wwe., geb. Grob, Oberstr. —  
Dürler Frä. Anna, Korschacherstraße 21.  
Erpf Wwe., geb. Stähelin, St. Jakobsstr. 32.  
Hartmann Jgfr. Kathr., Brühlgasse 1.  
Kedergerber Wwe., geb. Hungerbühler, zum Landegg, Speicherstraße 13.  
Schlatte Frau, geb. Haab, Moosbrückstraße 19.

Steiger Katharina, geb. Steiger, Lämmli-brunnen 9.

Wäger Frau, geb. Bläule, Speisergasse 6.

### Obsthändler:

Weitfelder J. A., Goliathgasse 14.

### Optiker:

Kirchhofer-Amsler J., z. Fortuna, Markt-  
platz 28.

Walz Wilh., Speisergasse 38.

### Ofenfabrikation:

- \*Heuser J. (Flaschner), unterer Harfenb. 2.  
Kirchhofer Seb. (Schlosser), unt. Graben 31.  
Maurer & Hug (Flaschner), Zeughausg. 6.

### Packträger:

55. Aerni Johs., zum weißen Bären, Speiservorstadt 19.  
20. Ammann Jak., Langgass, Tablat.  
56. Bänziger Heinrich, Goliathgasse 21.  
4. Bänziger Ludwig, St. Jakobsstraße 72.  
61. Bauer Tob., z. d. Schweizeralpen, Kirchgasse 10.  
26. Baumann Bernh., Speisergasse 6.  
62. Bernet Joh. Bruno, auf Rotmonten, Tablat.  
6. Bischof Jos., Wassergasse 16.  
58. Bösch Joh., Speiservorstadt 44.  
21. Bolt Konr., Neugasse 6.  
39. Diethelm Konrad, zum Bienenhof, unt. Graben 20.  
37. Dörfling Jak. Leonh., zum Gutenberg, Lämmli-brunnen 66.  
27. Egger Franz Jos., zum Nögli, Langgass, Tablat.  
28. Engster Jak., z. Fröschlichkeit, Linsebühlstraße 19.  
34. Fink Gebh., Goliathgasse 21.  
60. Göldi Joh. Friedr., Brühlgasse 22.  
22. Hörler Johs., St. Jakobsstraße 30.  
40. Kirchhofer Joh. Jos., Laimath 12.  
53. Klarer Jak., Schmidgasse 12.  
13. Kobelt Jak., im Hagenbuch, Tablat.  
15. Manser J., St. Jakobsstraße 69.  
35. Meier Math. Moriz, in Abtwyl.  
33. Merz Dav. Leonh., Schmidgasse 3.

41. Merz Johs., St. Jakobsstraße 18.  
 9. Müller Ant., Oberstraße 19.  
 38. Nef Lorenz, zum Sägehof, Lämmli-  
 brunnen 56.  
 32. Niedermann Jak., Speiservorstadt 23.  
 52. Dertli Jak., in Niederteufen.  
 51. Schädegg Jak., Goliathgasse 21.  
 50. Schälli Johs., zum Bohlstand, Linse-  
 bühlstraße 17.  
 24. Schmucki Cölestin, Kirchgasse 12.  
 12. Stadler Johs., Goliathgasse 21.  
 59. Stoop Franz Jos., zum Anker, Speiser-  
 vorstadt 55.  
 49. Stoop Joh. Aug., zur Heimath, St.  
 Katharinengasse 2.  
 8. Strübi Jak., Schwertgasse 19.  
 42. Tanner Stephan, z. Sternen, auf dem  
 Damm 4.  
 63. Trogler Jak.,  
 25. Truog Georg, Lämmlibrunnen 38.  
 18. Vettiger Johs., Lämmlibrunnen 65.  
 57. Wild Jak., Neugasse 27.  
 44. Zoller Benedikt, innere Engelgasse 13.  
 11. Züllig U., St. Magnthalben 37.  
 45. Zündt Jos., Laimath 12.  
 48. Zürcher Johs., Schmidgasse 4.

### Papierfabrikation:

- Akermann Jak., auf dem Damm 22.  
 Marz K. Fr., Speiservorstadt 3.

### Papier- & Schreibmaterialienhandlungen:

- Appenzeller J., z. Freieck, Speisergasse 16.  
 Curti Friedr., z. Afazie, vor Speiserthor 5.  
 Deutsch J. M., z. Gutenberg, Multerg. 28.  
 Hausknecht J. U., Neugasse 26.  
 \*Lämmli J., zum Multerthor, Weberg. 1.  
 \*Locher J. U., z. gr. Kameel, Marktgasse 20.  
 Sonderegger J. J., z. neuen Haus, Spital-  
 gasse 2, Marktgaßseite.  
 Sturnband Jak., z. Schwan, Spitalg. 25.  
 Walder Paul, z. Sonne, Rorschacherstr. 17.

### Papierlingerie:

- Sonderegger J. J., zum neuen Haus, Spi-  
 talgasse 2, Marktgaßseite.  
 Weber's Bazar, z. blauen Himmel, Speiser-  
 gasse 34.

### Parfümeur:

- \*Bardy J., zum rothen Haus, Theaterplatz 1.  
 Custer J. A., zum Stein, Theaterplatz 3.  
 Schläpfer U., zum Nebstod, Schmidgasse 5.

### Parfümeriehandlungen:

- \*Bardy J., zum rothen Haus, Theaterplatz 1.  
 Custer J. A., zum Stein, Theaterplatz 3.  
 Ebnetter Herm., Speiservorstadt 9.  
 Haab-Brunner, z. kleinen Bären, Speiser-  
 gasse 13.  
 Kleb Wilhm., zum Distelfang, Neugasse 39.  
 \*Neufomm-Weiler J., Speisergasse 15.  
 \*Nebstein Franz, zum Ahornbaum, Schmid-  
 gasse 30.  
 Schläpfer U., zum Nebstod, Schmidgasse 5.  
 Schlicht J. G., Brühlgasse 47.  
 Schuch-Leize J., zum Falken, Theaterpl. 21.  
 Sonderegger J. J., z. neuen Haus, Spital-  
 gasse 2, Marktgaßseite.  
 Stähelin-Schelle J., Brühlgasse 14.  
 Tanner B. & M., Marktgasse 12.  
 Weber's Bazar, zum blauen Himmel, Spei-  
 ergasse 34.  
 \*Weniger J. Rud., zum Schaf, Speiserg. 19.  
 Wolfart Otto, zu St. Laurenzen 30.

### Parquetfabrikation:

- Burkhardt J. K., Rorschacherstraße 53.  
 Klingler & Kening, z. Schlinge, Laimath 1.  
 Lainer J., Marktgasse 1.  
 Schürpf Ant., z. Parquetthof, Wasserg. 18.

### Parquetbodenwidsfe:

- \*Kinkelin W., Neugasse und Hinterlauben 16.  
 Schürpf Ant., z. Parquetthof, Wasserg. 18.

### Felzwaarenhandlungen:

- Büßer Rorbert (en gros et en détail) Brühl-  
 gasse 14.  
 \*Eberli-Schneider Wwe., Marktgasse 1.  
 Girtmann Konr., Multergasse 11.  
 Girtanner Dan. Jak., Neugasse 2.  
 Heylaubt Gust., Theaterplatz 20.  
 Schäfer Gust., zur Hülse, Speisergasse 32.

### Pensionen (für Herren):

- Behles Karl, Bahnhofstraße 8.  
Bösch J. A., z. St. Jakobsthal, St. Jakobs-  
straße 39.  
Segmüller Frau Maria, zum Storchen, St.  
Magnihalben 9.  
\*Werder Heinr., zum Rosenegg, Spitalgasse  
23 und zum Friedberg, Linsebühlstraße 18.

### Pensionshaus:

- Seitz J., Arzt, zum Paradies, St. Leonh. 16.

### Pferdehandlungen:

- Koller-Bauer J. A., Spitalgasse 8.  
Lumpert's Carl, Sohn, z. liegen. Lamm,  
Speisergasse 10.  
Lumpert-Znauen H., zum Delzweig, Neu-  
gasse 16.

### Pferdeinstellungen:

- Eggmann Johs., Wwe., zum alten Ueber-  
reiterhaus, St. Kathrinengasse 10.  
Graf J. Nikl., zum Köppli, oberer Graben 5.  
Hohermuth Samuel, zum Pfauen, St.  
Jakobsstraße 4.  
Schümperli Johs., zum goldenen Stern,  
innere Engelgasse 9.

### Photographen:

- Bär-Bryner Konr., Rorschacherstraße 35.  
Meyer Christian, zum Tannenhof, Linse-  
bühlstraße 10.  
\*Täschler-Signer C. G., St. Katharinen-  
gasse 7.

### Physikalische Werkstätten:

- Bertsch A. Hr., Neugasse 15.  
\*Geinze C. W., Kornhausplatz 4.

### Pianohandlungen:

- Etter J. J., zum Löwen, Spitalgasse 22.  
Sanimann-Ebnetter J., Neugasse 24.  
Gug Gebr., zur Kugel, Spitalgasse 24.

- Schönenberger J. A., zum weißen Bären,  
Speiservorstadt 19.  
Zweifel Benjamin Severin, zum Rosenegg,  
Speicherstraße 14.

### Pinselfabrikation:

- \*Kinkelin W., Neugasse und Hinterlauben 16.

### Placirungsbüreau:

- Glaus J. G., zur Heimath, St. Katharinen-  
gasse 2.  
Mägdeherberge, zum Feigenbaum, Weber-  
gasse 13.  
Mosler-Wohn Wwe., Lämmli-brunnen 33.  
Starckenmann Joh., zum goldenen Köppli,  
Brühlgasse 38.

### Polsterei:

- Strafanstalt St. Jakob, St. Jakobsstr. 62.

### Porcellanwaarenhandlungen:

- \*Boppart Gust., zum Tiger, Speisergasse 2,  
Marktgassteite.  
Engler Aug., Speiservorstadt 7.  
Wahler Johs., Marktgassteite 22.  
Peretti J. B., zur Eingleit, Neugasse 32.  
Schlatter Dl., z. großen Engelburg, Markt-  
gasse 19.  
Weber's Bazar, z. blauen Himmel, Speiser-  
gasse 34.

### Portefeuillewaaren:

- Saab-Brunner J. G., zum kleinen Bären,  
Speisergasse 13.  
\*Neukomm-Weiler J., Speisergasse 15.

### Posamentier:

- Kappeler J. J. (Spezialität in Wagengar-  
nituren, Leitsseil und Gurten), zu vier Win-  
den, Webergasse 15.  
Rietmann Karl, z. Helm, Speisergasse 37.  
Scheitlin J. D., Sohn, Multergasse 12.  
Zollhofer Aug., zum Weinberg, Multer-  
gasse 21.

### Präparateur:

Mouhard Jul., Moosbrückstraße 7.

### Privatlehrerinnen:

Altner Fr. C. A., z. Ring, Marktgasse 2.  
Kranich Fr. Elisa Amalie, zur Hofstatt,  
Zeughausgasse 10.  
Schöll Fr. Maria, Davidsstraße 1.  
Schrenzeller Fr. Elisa, zur Harfe, Brühl-  
gasse 37.

### Pumpenfabrikation:

\*Weyermann-Schlatter, Brühlgasse 30.

### Puppenfabrikation:

Schrödel Wwe. Anna, Schmidgasse 26.

### Pulververhandlung:

Häberle Joh. Utr., Neugasse 21.

### Quincailleriewaarenhandlungen:

\*Bardy F., zum rothen Haus, Theaterplatz 1.  
\*Boppart Gust., zum Tiger, Speisergasse 2,  
Marktgasseite.  
Cacello Jakob, zur Brühlbleiche, großer  
Brühl 9.  
Haab-Brunner J. C., zum kleinen Bären,  
Speisergasse 13.  
Häberle J. U., Neugasse 21.  
Hefl Hercules, Theaterplatz 6.  
\*Lämmlein J., zum Multerthor, Weberg. 1.  
Marghitola Jof., St. Katharinengasse 1.  
\*Neukomm-Weiler J., Speisergasse 15.  
Schuch-Leize J., zum Falken, Theaterpl. 21.  
Sonderegger J. J., z. neuen Haus, Spital-  
gasse 2, Marktgasseite.  
Wartmann J., Multergasse 6.  
Weber-Klee J., zur Laterne, Multergasse 2.  
Weber's Bazar, zum blauen Himmel,  
Speisergasse 34.  
Weigmann G. A. (en gros), zur Gerechtig-  
keit, Speisergasse 3.  
Wolkart Otto, St. Laurentzen 30.  
Zollhofer Frau C., zum untern Scheggan,  
Marktgasseite 17.

### Kasierkabinete:

\*Bardy F., zum rothen Haus, Theaterplatz 1.  
Custer J. A., zum Stein, Theaterplatz 3.  
Ebnetter Herm. Dan., unterer Graben 2.  
Ebnetter Herm., Speiservorstadt 9.  
Fischer W., zur Harfe, Brühlgasse 33.  
Geiser Alb., z. Grünthal, St. Jakobsstr. 9.  
Giger J. B., zum Rosenstock, Schmidgasse 2.  
Halter Jakob, Goliathgasse 30.  
Hoffmann Käsp., St. Magnthalen 3.  
Hungerbühler J. M., zum Anker, Schmid-  
gasse 19.  
Kleb Wilh., zum Distelfang, Neugasse 39.  
Klein J. J., Multergasse 23.  
Manser J. B., Speiservorstadt 26.  
Mohr L., zur Stadtschreiberei, Marktplatz 1.  
\*Rebstein Franz, zum Ahornbaum, Schmid-  
gasse 30.  
Schläpfer U., zum Rebstock, Schmidgasse 5.  
Schlicht J. C., Brühlgasse 47.  
Spieß Dan., äußere Engulgasse 15.  
Strobel A., zum goldenen Hirschen, Speiser-  
gasse 12.  
Wehrli Rudolf, St. Jakobsstraße 11.  
\*Weniger J. Rud., zum Schaf, Speiserg. 19.

### Kaudrequisiten:

Flach Jak., Drechsler, z. Eichbaum, Metzger-  
gasse 20.  
Freitag Jak., Theaterplatz 17.  
Kreis Dav. (Fabrikation und Handel), zum  
Kameelhof, Multergasse 4.  
Kunz Johs., z. Doggenburg, Multerg. 13.  
\*Stäheli Dan. Barth., Speisergasse 30.  
Weber's Bazar, zum blauen Himmel,  
Speisergasse 34.  
Weyermann Dan., Speiservorstadt 9.

### Rechtsagenten:

\*Baltischweiler F., Multergasse 6.  
Eichmann Anton, Frohngarten 1.  
\*Riß B., zur Freundschaft, Marktplatz 13.  
\*Thuli Ad., zum rothen Haus, Theaterpl. 1.  
\*Thurnheer J., zum Delzweig, Neugasse 16.  
Widrig J. Th., Gallusplatz 26.

### Reiseartikel:

- \*Barby F., zum rothen Haus, Theaterplatz 1.  
\*Blaul Johann, Speisergasse 25.  
\*Boppart Gustav, zum Tiger, Speisergasse 2, Marktgasseite.  
Dürler Chr. Bernh. (Sattler), Neugasse 17.  
Kirchhofer Heinrich Dan. (Sattler), unterer Graben 14.  
\*Lämmelin J., zum Multerthor, Webergasse 1.  
\*Mäder J., zum Kaufhaus, Theaterplatz 7.  
Scherrer Th., Mehrgasse 1.  
Schuch-Leize J., z. Falken, Theaterplatz 21.  
Sonderegger J. J., zum neuen Haus, Spitalgasse 2, Marktgasseite.  
Wartmann J., Multergasse 6.  
Webers Bazar, zum blauen Himmel, Speisergasse 34.  
Zollhofer Frau C., zum untern Schegggen, Marktgasseite 17.

### Röhrenhandel:

- Herzog J. A., zum Storch, Brühlgasse 21.  
Meier C., zur Gerbe, Speiservorstadt 14.  
\*Weyermann-Schlatter, Brühlgasse 30.

### Rouleauxhandel:

- Endtner G. A., Neugasse 10.  
Flaigg G. A., zur Traube, Goliathgasse 34.  
Frick L., zum Kuhberg, Moosbrückstraße 18.  
Gally Wilhelm, zum Hirschi, Schmidgasse 7.  
Grüner Karl, Poststraße 24.  
Lämmelin J., zum Multerthor, Webergasse 1.  
Merz J. J., zum Friedeck, Webergasse 6.  
Männy J. J., zur Hülse, Speisergasse 32.  
Tobler Walter, Frohngarten 11.  
Walder Friedrich, Goliathgasse 2.  
Walser C., unterer Graben 10.

### Samenhandlungen:

- Bingesser Schwestern, z. Tanne, Bankplatz 4.  
Stunpp Abr. Friedrich, zur kleinen Waag, Hinterlauben 14.

### (Frucht-) Säckeverkauf und -Weidnerei:

- Kaufmann Konrad, St. Jakobsstraße 20.

### Säge:

- Tobler-Wild, z. Säge, Lämmli-brunnen 49.

### Sattlerartikel:

- Lemm & Sprecher, Eisenhandlung, z. Hoffnung, Multergasse 7.

### Sattler:

- Beerli Seb., innere Engelgasse 23.  
Brunner J. G., Speiservorstadt 23.  
Dürler Chr. B. (Lager in Sattlerwaaren), Neugasse 17.  
Engler J. C., St. Jakobsstraße 42.  
Gryf Aug., St. Jakobsstraße 67.  
Frei J. H., Speicherstraße 8.  
Grunder Jean, Goliathgasse 23.  
Hinterhofer J. A., Schwertgasse 21.  
Kirchhofer Heinrich Dan. (Lager in Reit-, Fahr- u. Reiseartikeln), unterer Graben 14.  
Krampaß August, vor Speisethor 1.  
Kreis J. G., z. Rosenberg, Speiservorstadt 40.  
Merz J. J. (Lager in Sattlerwaaren), Neugasse 28.  
Nietmann B. Seb., Speiservorstadt 37.  
Sauter J. B., auf dem Damm 10.  
Studach F. R., innere Engelgasse 4.  
Weiermann Joh. Ulrich (Lager in Sattlerwaaren), Zeughausgasse 7.  
Wentiger August, St. Kathrinengasse 7.  
Wolfaugel G., Neugasse 28.

### Schirmfabrikation und Handel:

- Baumann Rudolf (en gros et en détail), Neugasse 1.  
Engler Fr. Julie (Handel), Schmidgasse 21.  
Len F. K. (vormals Wwe. Monteil), Markt-gasse 13.  
Sudre Jacques, zum Nöbli, Webergasse 5.  
Wettach-Baumann D., zum Distel, Speisergasse 4.

### Schläuchehandel:

- \*Weyermann-Schlatter, Brühlgasse 30.

**Schlosser:**

Dieth Jakob, Schwergasse 21.  
 Dürler Jacques, Wassergasse 1.  
 Eugler Joh. Mich., innere Engelgasse 13.  
 Fehrlin August, zur Schmiede, Bleicheli 17.  
 Frei Konrad, Lämmliisbrunnen 43.  
 Gorbach J. G., Zeughausgasse 4.  
 Hohner E., zum Friedberg, Linsebühlstr. 18.  
 Iseli Friedrich, zum Friedensstein, Teufener-  
 straße 25.  
 Kirchhofer Seb., unterer Graben 31.  
 Kürschner Karl Friedrich, Bleicheli 18.  
 Loppacher J. U., St. Jakobsstraße 11.  
 Müller R., zum Goliath, Goliathgasse 6.  
 Scheitlin Karl, zum Algi, St. Leonhard 8.  
 Schmied G., Bleicheli 15.  
 Schwarzenbach J. R., Schwertgasse 15.  
 Tüschler J. J., Mehrgasse 23.  
 Thiemeyer G. R., St. Georgenstraße 2.  
 Tobler P., zum Schlöfle, Speisergasse 44.  
 Wendler Franz Jakob, Spitalgasse 20.  
 Wild Heinr., zum Spitalhof, Spitalgasse 4.

**Schmiede:**

Allmendinger J. G., Goliathgasse 25.  
 Bodmer J. Konrad, auf dem Damm 10.  
 Custer Ambrosius, Kornhausstraße 8.  
 Künzle Joh., Bleicheli 15.  
 Schaffner Joh. Mich., zum Friedhof, Kirch-  
 gasse 12.  
 Scheitlin B., St. Jakobsstraße 3.  
 Scheitlin J. Joachim, zum Algi, St. Leon-  
 hard 8.

**Schreiner:**

Akermann J. G. (Bau und Möbel), Kor-  
 schacherstraße 25.  
 Allgöwer Friedr. (Möbel), zum tiefen Keller,  
 Hinterlauben 10.  
 Beck Karl Ed. (Bau und Möbel), unterer  
 Harfenberg 10.  
 Billwiler O. (Möbel), St. Jakobsstraße 52.  
 Bollner Karl (Möbel), zum Morgenstern,  
 unterer Graben 34.  
 Brandsfetter Alph., zum Grundstein, Wasser-  
 gasse 5.  
 Bühlmann J. A., Bleicheli 19.  
 Burkhard Martin, Laimath 24.

Dreher M., zum Grünhof, Webergasse 19.  
 Digel G., Bleicheli 3.  
 Egger J. B., Mehrgasse 26.  
 Eichmann Anton, Brühlgasse 15.  
 Früh J. J. (Möbel), zum Friedhofgraben,  
 unterer Graben 38.  
 Frittschi Wwe. Elisabeth, Brühlgasse 28.  
 Göllner J. M., zum St. Magniberg, Rosen-  
 berg 3.  
 Grob G., Lämmliisbrunnen 16.  
 Gaid Math. (Möbel), Lämmliisbrunnen 20.  
 Harzenmoser Seb., Lämmliisbrunnen 12.  
 Hasenfrak Blasius (Bau u. Möbel), unterer  
 Harfenberg 16.  
 Heiß Wilh. (Bau und Möbel), zum Spalier-  
 hof, Wassergasse 10.  
 Hodel Johs. (Möbel), z. Gewerbehof, innere  
 Engelgasse 23.  
 Hösli Ph. (Möbel), unterer Harfenberg 3.  
 Hofer Alois, St. Jakobsstraße 55 a.  
 Jucker J. G. (Möbel), am Bach 17.  
 Källi Jakob Ferd., Speiservorstadt 15.  
 Källi F., Sohn, zum Rosenstein, Bleicheli 21.  
 Kappeler J. J. (Möbel), zum Grünberg,  
 Moosbrückstraße 12.  
 Kirchhofer Karl (Sarglieferant), Moosbrück-  
 straße 3.  
 Knupp Georg, zur Gerbe, Speiservorstadt 14.  
 Krax J. Chr., Marktgasse 14.  
 Löpfe J. A., Mühled 42.  
 Lüdescher J. A. (Bau), Davidsstraße 7.  
 Meyer Gebhard, auf dem Damm 12.  
 Meyer G., zur Eich, Brühlgasse 29.  
 Morgenegg & Stöckli, St. Jakobsstraße 37.  
 Ref Josef, zum Adlerberg, Laimath 8.  
 Paulus Konrad (Bau- und Möbel), Moos-  
 brückstraße 7, Hintergebäude.  
 Preißig Johs., Speiservorstadt 59.  
 Rheiner David Chr., Speiservorstadt 39.  
 Rheiner Parth., Speiservorstadt 39.  
 Ribi Jakob, älter (Möbel), Speicherstraße 26.  
 Ribi J. U., jgr. (Möbel), Moosbrückstr. 14.  
 Rickli J. A., Bleicheli 20.  
 Schelling J. (Möbel), zum Linsenhof, untere  
 Linsebühlstraße 20.  
 Schönholzer R. G., Wassergasse 16.  
 Schreiber Richard (Bau und Möbel), zum  
 Felsenberg, Laimath 19.  
 Spirig J., z. Neuhaus, innere Engelgasse 19.  
 Stäbler Jakob, zum türkischen Hof, Linse-  
 bühlstraße 4.



Strafanstalt St. Jakob, St. Jakobsstr. 62.  
 Ntz Gabriel, beim Nest 39.  
 Bonwiller D. W. (Bau und Möbel), auf dem Damm 23.  
 Walker Franz, Lämmlißbrunnen 54.  
 Weniger H. J., Mezgergasse 15.  
 Zellweger K., Moosbrückstraße 5.  
 Ziegler J., St. Jakobsstraße 6.

### Schuhwaarenhandlungen :

Baumann Georg, aus Tyrol, Neugasse 20.  
 \*Bischof J. (en gros et en détail), Brühlgasse 16.  
 Greinacher Heinrich, zur Harmonie, Speisergasse 20.  
 Groß Ludwig, Mezgergasse 24.  
 Kefler Thomas, St. Laurenzen 24.  
 Luppert Steph., zum Sonnenschirm, Multergasse 36.  
 Mazenauer J. B., zur Perle, auf dem Damm 2.  
 Müller J. B., Multergasse 27.  
 Pfister J. A., zum großen Kameel, Markt-gasse 20.  
 \*Schneider-Keller G., z. rothen Herz, Theaterplatz 18.  
 Traber Josef, zum Schwert, Schwertgasse 1.  
 Bonwiller David, Bantgasse 8.

### Schuhmacher :

Akli J., auf dem Damm 3.  
 Allgöwer B., zur untern Klus, Mühlfeld.  
 Allgöwer Karl, unterer Harfenberg 15.  
 Bächtler J. J., Kirchgasse 11.  
 Bernegger G., zur Amiel, Lämmlißbr. 29.  
 Blumer Johs., zur Grünau, Neugasse 27.  
 Brösamle J. M., St. Jakobsstraße 36.  
 Dicky A., zum Speer, Neugasse 4.  
 Ebner Anton, zum Grünberg, Moosbrückstraße 12.  
 Ebner Thomas, auf Buch, St. Georgenstrasse 17.  
 Eigenmann J. A., Wassergasse 14.  
 Engwiler Frau, geb. Schlabrizzi, innere Engelgasse 12.  
 Eß Konrad, zum Bärl, Neugasse 6.  
 Fichter Johs., Mühlfeld 52.  
 Fortner Johs., Laimath 7.  
 Geiß Peter, Laimath 12.

Giger Jsaak, Kirchgasse 7.  
 Glinz Joh. Jakob, Laimath 10.  
 Gmür Gallus, Speiservorstadt 51.  
 Gröding Konrad, zum Belle vue (vormals Geß), Speicherstraße 28.  
 Groß Ludwig, Mezgergasse 24.  
 Gubler Jat., zum Anter, Speiservorstadt 55.  
 Gügi Johs., Zeughausgasse 3.  
 Guterjohn J. C., St. Leonhard 4.  
 Halter Hs. Gg., zur Alpenrose, St. Magnihalden 45.  
 Hasler Gallus, Spitalgasse 16.  
 Hauser Johs., Goliathgasse 15.  
 Hertenstein A. K., im Nest 39.  
 Hess Friedrich, Schwertgasse 20.  
 Hüller Wilh., zum Felsen, Webergasse 17.  
 Höscheler Johs., hinterm Löwenhof, Lämmlißbrunnen 60.  
 Holzer Hermann, St. Jakobsstraße 11.  
 Hörlemann Johs., Frohngarten 6.  
 Jäckli G., zum Grünberg, Moosbrückstr. 12.  
 Joos X., Oberstraße 23.  
 Kellenberg J. J., unterer Harfenberg 11.  
 Keller Konrad, Neugasse 8.  
 Keller Jakob Anton, äußere Engelgasse 24.  
 Kefler Thomas, St. Laurenzen 24.  
 Kiesel Chr., untere Linjebühlstraße 33.  
 Krämer Gall Anton, Speiservorstadt 56.  
 Körner G., Brühlgasse 42.  
 Kreis Joh. Heinrich, zum Schlatterhof, St. Magnihalden 40.  
 Kreis Frau Eliab., Schmidgasse 20.  
 Krucker Karl, Lämmlißbrunnen 59.  
 Kunz Wendelin, Speiservorstadt 10.  
 Lässer Josef, St. Jakobsstraße 30.  
 Ledberger Johs., zur Ilge, Spitalgasse 5.  
 Len Jakob, zur Glode, Brühlgasse 36.  
 Len Herm. Robert, Kirchgasse 13.  
 Len Wwe., geb. Allgöwer, zum Grünberg, Moosbrückstraße 12.  
 Lüscher Jakob, Wassergasse 8.  
 Lüscher Jakob, Vater, Oberstraße 28.  
 Looser Rosam, St. Leonhard 9.  
 Maier Mich., Schmidgasse 10.  
 Maurer Georg, Laimath 25.  
 Mazenauer J. B., z. Perle, auf dem Damm 2.  
 Meyer J. J., unterer Harfenberg 13.  
 Müller J. B., Multergasse 27.  
 Müller J. F. C., Oberstraße 8.  
 Müri Joh. Friedrich, zum goldenen Kreuz, Spitalgasse 12.

Nägeli Jakob, Zeughausgasse —  
Niederer Heint., hinterm Löwenhof, Lämm-  
lisbrunnen 61.  
Oberholzer J. A. Lämmelisbrunnen 42.  
\*Peter J. F., Rehgasse 8.  
Pflister J. A., zum großen Kameel, Markt-  
gasse 20.  
Pfund Gustav, zum Wiefenthal, Mühled 41.  
Raggenbach U., Lämmelisbrunnen 54.  
Rechsteiner Gall Fidel, zur Veränderung,  
Speijervorstadt 16.  
Retter Math, Moosbrückstraße 3.  
Rheiner Johs., Speijervorstadt 41.  
Rickenbach Chr., St. Magniberg 14.  
Rickenbach Johs., zum Nebstod, Korschacher-  
straße 37.  
Rüttner J., z. Nebstod, Lämmelisbrunnen 12.  
Schäfer Leonhard, innere Engalgasse 16.  
Scherrer Joh. Kofler, Laimath 14.  
Schwarzmann J. A., z. Friedberg, Mühlen-  
straße 8.  
Selig J., Oberstraße 39.  
Sohn J. G., zur Lanne, unt. Harfenberg 8.  
Sonderegger Johs., z. Ruzdiele, Mühled 39.  
Speck G., Lämmelisbrunnen 54.  
Stäheli K., zum Spalierhof, Wassergasse 10.  
Steinmann Wwe., geb. Müller, z. Zimmet-  
baum, St. Jakobsstraße 2.  
Stöckli Jakob Laurenz, Lämmelisbrunnen 16.  
Stöckli Jakob Christian, Brühlgasse 39.  
Stölker August, St. Magnihalden 7.  
Straußfalk St. Jakob, St. Jakobsstr. 62.  
Studer Johs., Schwertgasse 19.  
Traber Josef, zum Schwert, Schwertgasse 1.  
Weyermann Seb. Herm., Rosenbergl 6.  
Wild Leonhard, Lämmelisbrunnen 19.  
Wisnewsky Niklaus, Schmidgasse 11.  
Wohlgemuth J. G., unt. Linsebhülstraße 22.  
Zehfuss J. L., auf dem Damm 21.  
Zeit J. F., zur Grünau, Mühled 49.  
Zoller J., zu St. Laurenzen 27.  
Züllig G., zum Wilhelm Tell, Marktplatz 19.

### Schwammhandlungen:

\*Barby F., Coiffeur, zum rothen Haus, Thea-  
terplatz 1.  
Meier J. (en gros), zur Walhalla, Korn-  
hausplatz 1.  
Webers Bazar, zum blauen Himmel, Spei-  
jergasse 34.

### Schwimmlehrer:

Engler Joh. J., bei den Weiern, Mühled 54.

### Secker:

\*Blaul Joh., Speijergasse 25.  
Reimann Henriette, Brühlgasse 15.

### Seidenbeutelblätterfabrikation:

Gauser & Sohn, Mühled 32.

### Seidenwaarenhandlungen:

\*Birenstihl G., Marktgasse 16.  
Brennwald Rosine, gesch. Ganz, Neugasse 10.  
Hardegger Sequin, Bantplatz 1.  
Körner Jofr. Julia, Brühlgasse 42.  
Lenze Gebr., zur Sonne, Marktgasse 3.  
Mülster-Scheitlin G., Multergasse 40.  
Schirmer Joh. Paul (en gros et en détail),  
zum Granatapfel, Marktgasse 13.  
Spitzli G., St. Magnihalden 5.  
Stähelin-Schelle J., Brühlgasse 14.  
Stenzel J. A., innere Engalgasse 11.  
Weber-Klee J., zur Laterne, Multergasse 2.  
Webers Bazar, zum blauen Himmel, Spei-  
jergasse 34.  
Wefner-Stärkle (en gros et en détail),  
zur Sympathie, Neugasse 3.  
Wulpillier L., Webergasse 4.

### Seidenwaarenwaschereien:

Schulthess Wwe. B., geb. Källly, Moosbrück-  
straße 13.  
Schneider Jofr. Luise, St. Laurenzen 27.

### Seifenfabrikation:

Scheitlin Seb., Sohn, zum alten Seelhaus,  
Speijervorstadt 11.

### Seilerwaaren:

Zemel Hs. J., zur Jägererei, Hinterlauben 2.  
Zobler Wwe., Neugasse 9.

### Sengerei von Baumwollwaaren:

Schlöpfer G., zum Neu-Berg, Laimath 18.

### Denfale:

- \*Dürler David (in Häusern, Champagner und Wiener Möbeln), z. Laterne, Muttergasse 2.
- Grob J. B. (in Wecheln und Effekten), zum Froberg, Poststraße 22.
- Halder jun. (in Wecheln), zur Liebe, Speisergasse 31.
- Mandry & Dorn (in Wecheln und Effekten), Kornhausplatz 3.
- Rheiner Jul. (in Wecheln), Poststraße 5.
- \*Nitz B., zur Freundschaft, Marktplatz 13.
- Thomann Jul. (in Wecheln und Effekten), Lindenstraße 7.

### Siebmadler:

- Hörler Joh. Ulrich, Muttergasse 23.
- \*Sieber M., Sternackerstraße 7.
- Bogel & Schachenmann, St. Kathrinengasse 13.

### Syphonsfabrikation:

- \*Chrenzeller C., Apotheker, Marktplatz 20.

### Spedition:

- Beutter & Cie., Bahnhofstraße 4.
- Dürler C. T., im Kornhaus, Kornhausplatz 8.
- Hug Karl, Theaterplatz 11.
- Starckenmann Joh., zum goldenen Rößli, Brühlgasse 38.

### Spezereiwarenhandlungen:

- Abderhalden Gottfried, zum Belle vue, Teufenerstraße 32.
- Adank Wwe. B., Lämmlißbrunnen 25.
- Ammann Jgfr. Anna, St. Jakobsstraße 58.
- Bachmann Frau Regula, Webergasse 8.
- Boppart J. O., Lämmlißbrunnen 13.
- Consumverein, z. Spitalhof, Spitalgasse 5.
- Filialen: Speiservorstadt 28 und Metzgergasse 15.
- Cospezer-Nenny C., Goliathgasse 27.
- Dünnenberger C. Kaspar, zum Mülertthor, auf dem Damm 13.
- Dürler-Gadina A., zur Nelke, Neugasse 19.

- Eberhard G., Schmidgasse 3.
- Eberli Jgfr. Kath., Neugasse 29.
- Ebnetter J. J., Mühled 51.
- Chrenzeller David, Korsbacherstraße 36.
- Engesser-Greusing J. A., Lindebühlstr. 11.
- Eng J. M., Speiservorstadt 42.
- Engler Josef, Oberstraße 14.
- Engster Johs., Korsbacherstraße 19.
- Fähler Franz, Metzgergasse 14.
- Federer Joh. Josef, Kirchgasse 1.
- Gemperli Frau Barb., zur Beste, Goliathgasse 22.
- Gerig Wwe., geb. Urscheler, Metzgergasse 6.
- Giezendanner-Kellenberger Johs., innere Engelgasse 22.
- Grob J. H., St. Jakobsstraße 73.
- Grütter Wwe. geb. Schoop, unterer Harfenberg 12.
- Hebbel Otto Julius, zur Quelle, vor Speisertthor 4.
- Hug J., auf dem Damm 11.
- Hug Paulus, St. Jakobsstraße 56.
- Jenny Friedr. & Cie. (en gros), zum liegenden Hirschen, Speisergasse 41.
- Jemel Hs. J., zur Jägerrei, Hinterlauben 2.
- Jud X., zum Löwenhof, Lämmlißbrunnen 58.
- Kaufmann Johs. (Wäcker), Bleicheli 2.
- Lämmli Geshw., zur Rose, Metzgergasse 11.
- Lebergerber & Klingler, zum Strauß, Rosenbergsstraße 15.
- Lüscher Jakob, Wassergasse 8.
- Mattenberger J. J., Davidsstraße 2.
- Moser-Nietmann Joh., Speiservorstadt 54.
- Niederist Gottl., Lämmlißbrunnen 45.
- Osterwalder-Dürr J. (en gros et en détail), Bleicheli 12.
- Osterwalder Joh. Notter, Speiservorstadt 2.
- Pfenninger-Gründer Frau, innere Engelgasse 15.
- Rancetti-Thaler J. A., Schmidgasse 20.
- Reichling-Kunz G., zum Schweizerbund, Muttergasse 10.
- Nitz Felix, zur Ilge, Bankgasse 11.
- Röllin J. A., Mühled 24.
- Röllin J. C., St. Jakobsstraße 14.
- Ruppenner Magd., Brühlgasse 45.
- Scheitlin Sebastian, Sohn (en gros et en détail), zum alten Seelhaus, Speiservorstadt 11.
- Scheitlin Wwe., geb. D'aujourd'hui, z. Kreuzbleiche, Rosenbergsstraße 25.

Schlöpfer J., zum Karlstal, Oberstraße 16.  
Schlatter Johs., St. Laurenzen 26.  
Schmidhauser = Studerus Jakob, Speiservorstadt 22.  
Schmidheini Jgfr. Eliza, äußere Engelgasse 1.  
Schoop J., älter, zum Grünthal, St. Jakobsstraße 9.  
Schrödel Wwe. Anna, Schmidgasse 26.  
Schwarzenbach H., unterm Rathhaus.  
Stadelmann Frau Anna Kath., Davidsstraße 8.  
Stähly J. B., Speisergasse 33.  
Stilhard J. J., Lämmlisbrunnen 44.  
Tobler-Weighardt Chr., zum Baumgarten, Wassergasse 3.  
Weniger J. J., z. Engel, St. Jakobsstr. 47.  
Wettach J. B., Goliathgasse 14.  
Weyel Jgfr. Maria Jda, Korschacherstr. 26.  
Zimmermann J. G., Oberstraße 24.  
Zimmermann-Mezger Wwe., Speicherstraße 4.  
Zollhofer Peter Ludwig, zum Waldhorn, Multergasse 31.  
Züllig Jakob, Speisergasse 6.  
Züllig Wwe., geb. Züllig, Speiservorstadt 9.

#### Spiegelhandlungen:

Engler August, Speiservorstadt 7.  
Mahler Johs., Marktgasse 22.  
Männy J. J., zur Hülse, Speisergasse 32.  
Schlatter Dl., zur großen Engelburg, Markt-gasse 19.

#### Spielwaaren:

Haab-Brunner J. C., zum kleinen Bären, Speisergasse 13.  
\*Kuhn-Kelly J. (Fröbel'sche), zur Knospe, Speiservorstadt 35.  
Schuch-Leize J., zum Falken, Theaterplatz 21.  
Webers Bazar (en gros et en détail), zum blauen Himmel, Speisergasse 34.  
Zollhofer Fran C., zum untern Scheggen, Markt-gasse 17.

#### Spirituosenhandlungen:

Baldin A. Th., zum rothen Haus, Theaterplatz 1.  
Baumann J. A., zur Gerbe, Neugasse 14.

Bion-Herzog W., Speisergasse 42.  
Bosart-Fuchs U., untere Linsebhlfstraße 14.  
Steinmann-Hausmann K., Spitalgasse 7.

#### Sprachlehrer:

Huber J. C. D., zum Thalhof, St. Jakobsstraße 1.  
Keller Joh., zur Blumenau, St. Jakobsstraße 26.  
Scheibener David, Moosbrückstraße 4.

#### Spulereien:

Strafanstalt St. Jakob, St. Jakobsstr. 62.  
Strafanstalt St. Leonhard in St. Leonhard.

#### Steingutwaaren:

Bion-Herzog W., Speisergasse 42.  
Mahler Johs., Markt-gasse 22.  
Peretti J. B., zur Einigkeit, Neugasse 32.  
Schlatter Dl., zur großen Engelburg, Markt-gasse 19.  
Webers Bazar, zum blauen Himmel, Speisergasse 34.

#### Steinhauer:

Kirchgraber F. J., zum St. Jakobsthal, St. Jakobsstraße 40.  
Kobler J. M., zum Steinachhof, am Bach 11.  
Merz J., oberer Graben 16.  
Tobler G. & Sohn, Frohngarten 11.  
Wild Bernh., am Bach 3.

#### Stempel und Stempelmaschinen:

Rietmann-Rheiner Walter, Graveur, zur Sonne, Markt-gasse 3.

#### Steararbeitenfabrikation:

Altbeer-Lorenz Frau, zum Kampf, auf dem Damm 6.

#### Stickerfabrikationsgeschäfte:

Grobstickereien (Bibaur etc.)  
Baumann & Cie., oberer Graben 23.  
Becker F., zur alten Bank, Speisergasse 43.

Bischofberger Eduard, Bleicheli 4.  
 Bodmer Joh. Jak., zum Schloßli, Weber-  
 gasse 5.  
 Burgauer & Cie., zur Burgau, St. Leon-  
 hardstraße 8.  
 Depierre Clement, zum Goldapfel, Hinter-  
 lauben 8.  
 Emden M. Ph., St. Leonhardstraße 7.  
 Etienne & Schoppin, zum Schönthal, Post-  
 straße 23.  
 Etter Albert & Cie., zum Grünhof, Weber-  
 gasse 19.  
 Eugster & Sonderegger, oberer Graben 20.  
 Guggenheim, Geismar & Rördlinger,  
 zur Flasche, Speisergasse 11.  
 Hirschfeld Gebr. & Cie., Schühengasse 14.  
 Hirschfeld-Guggenheim, Poststraße 3.  
 Hofstetter & Vierheimer, Lindenstraße 7.  
 Kellenberger Ed. & Tanner, Schüheng. 15.  
 Kellenberger Eduard, unterer Hasenberg 6.  
 Kunkler, Jakob & Cie., zum Bahngarten,  
 Poststraße 26.  
 Lewinjohn & Cie., auf dem Damm 22.  
 Martel F., Schühengasse 15.  
 Montarde, Forrer & Cie., ob. Graben 16.  
 Müller Th. & Cie., zum Seidenhof, Lin-  
 denstraße 2.  
 Niederer Gebr., zum Freihof, Neugasse 5.  
 Näf Albert, unterer Hasenberg 2a.  
 Schelb & Mayer, zur Alpenrose, Poststr. 6.  
 Schneider & Künzler, zum Freihof, Neu-  
 gasse 40.  
 Spieß & Wasser, oberer Graben 10.  
 Stickeri Feldbach, zur Einigkeit, Neug. 32.  
 Strauß D. & Cie., Bahnhofsstraße 3.  
 Wagner Edmund, zur Loge, Rosenbergr. 7.  
 Wahrenberger Johs., Spitalgasse 2.  
 Wetter Gebr., z. Engelburg, Brühlgasse 25.  
 Weydmann R., z. Seidenhof, Lindenstr. 2.  
 Wild-Waldburger C., zum Lustgarten, St.  
 Leonhard 14.  
 Wormser M., Kornhausplatz 7.  
 Ziegler Rudolf, Badianplatz 23.  
 Zürcher J., jgr., zur Hoffstatt, Zeughaus-  
 gasse 10.

Hand- oder Feinstickerien (Mouchoirs etc.)

Baumann & Cie., oberer Graben 23.  
 Bischofberger Eduard, Bleicheli 4.  
 Hausknecht-Jenny, zur Sommerau, St.  
 Leonhardstraße 12.

Herzog Alb., z. Rosengarten, Lindenstr. 19.  
 Koch Wilhelm, zum Tannenbaum, Theater-  
 platz 2.  
 Langer G., Lindenstraße 25.  
 Lachez-Blenze, zum Karlshof, unterer  
 Graben 36.  
 Lutz Joh. Utr., z. Felsengrund, St. Georgen-  
 straße 7.  
 Montarde, Forrer & Cie., ob. Graben 16.  
 Naef Adolf, zum Augarten, Poststraße 21.  
 Näf Alb., unterer Hasenberg 2a.  
 Näf J. J., Bahnhofsstraße 5.  
 Nietmann-Alther Wwe., z. kleinen Waag,  
 Speisergasse 40.  
 Schlaginhausen & Hummel, zum Pilger-  
 hof, Neugasse 35.  
 Schneider & Künzler, zum Freihof, Neu-  
 gasse 40.  
 Sonderegger Johs., Bleicheli 4.  
 Stäheli-Wild C., Marktgasse 9.  
 Tanner J., St. Leonhardstraße 19.  
 Bonwiller J. H. & Cie., Badianstraße 3.  
 Wetter Gebr., z. Engelburg, Brühlg. 25.  
 \*Zellweger & Schoch, St. Leonhardstraße 19.  
 Ziegler Rud., Badianplatz 23.  
 Zürcher J., St. Leonhardstraße 6.  
 Zürcher J., jgr., zum Strauß, Gallus-  
 platz 25.

Arbeiterinnen in Feinstickerien:

Hoffmann Frau, geb. Hoffmann, Mehger-  
 gasse 19.  
 Knüpfel Frau Kav., geb. Wild, St. Jakobs-  
 straße 18.  
 Manser Frau Franziska, St. Jakobsstr. 69.

Maschinenstickereien (Bandes et Entrodeux etc.):

Alber Jak., unterer Hasenberg 15.  
 Bach & Weniger J. J., Badianstraße 19.  
 Bänziger, Bürke & Cie. (Export), mittlerer  
 Graben 12.  
 Bänziger-Reichling J. J., a. d. Damm 22.  
 Baumann Adolf, z. Waag, Multergasse 32.  
 Baumann & Cie. (Export), ob. Graben 23.  
 Basquin H. & Schweizer (Export), zum  
 frühern Hotel Löwen, mittlerer Graben.  
 Beare & Cie. (Export), Frohngarten 14.  
 Becker F. (Export), zur alten Bank, Speiser-  
 gasse 43.  
 Bion & Tschumper (Export) Schüheng. 11.  
 Billwiller & Studer, Teufenerstraße 14.

Bischofberger Ed., Bleichli 4.  
Debrunner Gottfried, zu St. Leonhards-  
höh'n, Oberstraße 4.  
Dolder Joh. Konr., zum Neubrunn, Lämmlisbrunnen 64.  
Dürler Arnold, z. Silberstrede, am Bach 20.  
Ehrenzeller-Högger G., auf dem Damm 20.  
Etter Albert & Cie. (Export), zum Grünhof, Webergasse 19.  
Gugster Gebr., St. Jakobsstraße 36 a.  
Federer Felix Aug., zum Bäumle, Schmidgasse 18.  
Fischbacher-Reich, Bleichli 6.  
Fraustadt Karl (Export), Davidsstraße 4.  
Göldi N. & Cie. (Export), Poststraße 24.  
Gonzenbach C. A. & Cie., z. Rosengarten, Lindenstraße 19.  
Grob Jaf., zum Adlerberg, Laimath 8.  
Grob-Freund J., auf dem Damm 22.  
Grob-Raschle & Cie., St. Georgenstraße 8, Magazin zum Köhli, Webergasse 5.  
Guggenheim, Weismar & Nördlinger (Export), zur Flasche, Speisergasse 11.  
Hanimann-Ebneter J., Neugasse 24.  
Hansknecht-Jenny, zur Sommerau, St. Leonhardsstraße 12.  
Hartmann & Forster, zum Waldgefang, Webergasse 18.  
Herzog Albert (Export), zum Rosengarten, Lindenstraße 19.  
Hirschsöld Gebr. & Cie. (Export), Schützen-  
gasse 14.  
Hirschsöld-Guggenheim (Export), Post-  
straße 3.  
Huet-Jaquemin (Export), Bankgasse 12.  
Illé Gebr. (Export), z. Frohheim, Rosen-  
bergstraße 8.  
Judermaier Utr., Rosenbergsstraße 12.  
Koch Jos., z. Regenbogen, St. Laurenzen 25.  
Künzle-Steger J. U. (Export), z. Blumen-  
egg, Teufenerstraße 2.  
Knöpfel J. J., zur Waag, Multergasse 32.  
Lachez-Blenze (Export), zum Karlshof,  
unterer Graben 36.  
Lawson Gebr. (Export), St. Leonhards-  
straße 11.  
Lazard N., Spitalgasse 15.  
Löppi Th. & Cie., zum Frieden, Neug. 36.  
Mac Arthur & Cie. (Export), Bahnhof-  
straße 8.  
Macdonald Frances G., Frohngarten 7.

Metger J. G., z. untern Tigerberg, Rosen-  
berg 3.  
Montarde, Forrer & Cie. (Export), oberer  
Graben 16.  
Müser frères, successeur de Duden frères  
(Export), Badianstraße 5.  
Naef Adolf (Export), zum Augarten, Post-  
straße 21.  
Näf Albert, unterer Harfenberg 2 a.  
Nef J. J. (Export), Bahnhofstraße 5.  
Nertli Daniel, zum Anker, Bankgasse 7.  
Reichenbach & Haas, zur goldenen Auh,  
oberer Graben 19.  
Reichenbach Markus Erben, zum Pelikan,  
Schmidgasse 13.  
Reichenbach M. L., zur Alpina, oberer  
Graben 8.  
Rietmann J. U., z. Harfenberg, St. Geor-  
genstraße 20. Gehälter: Bankgasse 4.  
Rittmeyer B. & Cie. (Export), Schützen-  
gasse 16.  
Schäfer C. & Cie. (Export), ob. Graben 17.  
Schäfer-Hentling & Cie. (Export), St. Leon-  
hard 22.  
Scheitlin & Widmer, Tempelacker 37.  
Scheitlin Gebr., unterer Graben 17.  
Schelb & Meyer, zur Alvenrose, Poststr. 6.  
Scherrer, Beyer & Cie. (Export), Bahnhof-  
straße 14.  
Schneider & Künzler (Export, z. Freihof,  
Neugasse 40.  
Seiler & Alder (Export), zum Plattenberg,  
Teufenerstraße 13.  
Sennhauser & Cie. (Export), Langgäß,  
Tablat.  
Sonderogger Johs. (Export), Bleichli 4.  
Stäheli-Wild G. (Export), Marktgasse 9.  
Stander-Scheitlin, Speicherstraße 22.  
Steinmann & Scheitlin, zur Biene, Post-  
straße 18.  
Stombe & Pecqueux (Export), z. Disteli,  
Speisergasse 4.  
Strauß D. & Cie. (Export), Bahnhofstr. 3.  
Tanner-Zeller J. J., oberer Graben 3.  
Tobler Alfred, z. Friedthal, Badianpl. 25.  
Wachs Wilhelm, z. Sonnengarten, Frohn-  
garten 10.  
Wahrenberger Johs., Spitalgasse 2.  
Weber J. & S., oberer Graben 3.  
Weber Gottlieb, Mühled 35.  
Weil L. M. (Export), Neugasse 15.

Wetter Gebr. (Export), zur Engelburg,  
Brühlgasse 25.  
Wild-Waldburger G., zum Lustgarten, St.  
Leonhard 4.  
Wohlgenannt Heinrich (Export), z. Palm-  
baum, Multergasse 26.  
Wormser M. (Export), Kornhausplatz 7.  
Wyler Jos., Neugasse 26.  
\*Zellweger & Schoch (Export), St. Leonhards-  
straße 19.  
Zellweger J. C., mittlerer Graben 13.  
Ziegler Rud. (Export), Vadianplatz 23.  
Zingg J. B., Linjebühlstraße 11.

### Straßenpflasterer:

Müller Friedr., z. Papagei, Hinterlauben 4.  
Singer Christ., zum Nebstock, Lämmli-  
brunnen 12.

### Strickgarnhandlungen:

Bingesser Schwestern, z. Tanne, Bankpl. 4.  
Birenstihl J. C., Marktgasse 11.  
Brexler-Zollhofer A., zum Möhrl, Markt-  
platz 15.  
Dünenberger Et. Kasp., zum Mülletthor,  
auf dem Damm 13.  
Gemperli Frau Barbara, zur Bestung,  
Goliathgasse 22.  
Merz Fr. Albertine, z. Frieden, Neug. 36.  
Mülster-Scheitlin G., Multergasse 40.  
\*Niederer & Bucher, zur Sonne, Multer-  
gasse 14.  
Wild Gs. J., zum Baumwollbaum, Spital-  
gasse 11.

### Strickmaschinenhandlung:

Kostezzer-Anderes F. J., Speiservorst. 27.

### Strohhuftfabrikation und -Handel:

Heer-Vock Frau Agathe, zum Kathrinenhof,  
St. Katharinengasse 6.  
Müller Karl, z. Mohrentopf, Speiserg. 24.  
Müller-Seitz Frau Kathr., Lindenstr. 22 B.  
Schmied Jak., zur Reblauge, Speiservor-  
stadt 4.  
Wulpillier L., Webergasse 4.

### Strohhuftwaschereien:

Berner Jgfr. Paulina, zum grünen Baum,  
Theaterplatz 5.  
Bersinger Frau Karolina, zur Jägerei,  
Hinterlauben 2.  
Heer-Vock Frau Agathe, zum Kathrinenhof,  
St. Katharinengasse 6.  
Müller Karl, z. Mohrentopf, Speiserg. 24.  
Müller-Seitz Frau Kathr., Lindenstr. 22 B.  
Schmied Jak., zur Reblauge, Speiservor-  
stadt 4.

### Strohwaren:

Mahler Johs., Marktgasse 22.

### Strumpfswaren:

Birenstihl J. C. (en gros et en détail), Markt-  
gasse 11.  
Blumer & Wild (en gros), zum obern  
Freienstein, St. Jakobsstraße 28.  
Gonzenbach J. B. (en gros et en détail),  
Schmidgasse 15.  
Lieb Joh. Alb., Neugasse 29.  
Mülster-Scheitlin G., Multergasse 40.  
Stähelin-Schelle J., Brühlgasse 14.  
Wettach-Baumann D., z. Distel, Speiserg-  
gasse 4.  
Zollhofer G. Alfred (en gros et en détail),  
zum blauen Haus, Bankplatz 12.

### Südfrüchtenhandlungen:

Bader-Sutterliti A., Brühlgasse 43.  
Balbin A. Th., zum rothen Haus, Theater-  
platz 1.  
Maestrani L. A., zur Meise, Multergasse 34.  
Schwarzenbach H., unterm Rathhaus.  
Togni J. A., zum Farbhof, Metzgergasse 5.

### Tabakblätterhandlung:

Waldmann Kav., zum Schönenfels, Spital-  
gasse 14.

### Tapetenfabrikation:

Sidler-Studer J. Gd., Wassergasse 17.

**Tapetenhandlungen:**

- \*Dämmelin J., zum Mutterthor, Webergasse 1.  
 Ränny J. J. (und Wachstuchtapeten), zur  
 Hilfe, Speisergasse 32.  
 Sidler-Sunder J. Ed., Wassergasse 17.  
 Walder P., zur Sonne, Korsbacherstraße 17.

**Tapeziren (Verfertiger von gepolsterten  
 Möbeln):**

- Beerli Seb., Sattler, innere Engelgasse 26.  
 Endner G. A., Neugasse 10.  
 Engler J. C., Sattler, St. Jakobsstraße 42.  
 Flaigg G. Ad., zur Traube, Goliathgasse 34.  
 Frid L., zum Kuhberg, Moosbrückstraße 18.  
 Gally Wilh., zum Hirschi, Schmidgasse 7.  
 Gröner Franz Karl, Poststraße 24.  
 Krampas Aug., Sattler, vor Speiserthor 1.  
 Merz J. J., zum Friedeck, Webergasse 6.  
 Tobler Walter, Frohngarten 11.  
 Walder Friedr., Goliathgasse 2.  
 Walser C., unterer Graben 10.  
 Weiermann J. U., Sattler, Zeughausgasse 7.  
 Weniger J. Aug., Sattler, St. Kathrinengasse 7.  
 Wirth J., zum Steinbock, Neugasse 23.

**Tapeziren (auf Bau):**

- Altner Jakob, Buchbinder, zum Sennhof,  
 hinterm Theater 5.  
 Beerli Seb., Sattler, innere Engelgasse 26.  
 Cunz Alb., Buchbinder, Korsbacherstraße 34.  
 Flaigg G. Ad., zur Traube, Goliathgasse 34.  
 Frei J. H., Sattler, Speicherstraße 8.  
 Frid L., zum Kuhberg, Moosbrückstraße 18.  
 Hungerbühler J. J., Maler, Wassergasse 4.  
 Ränny J. J., zur Hilfe, Speisergasse 32.  
 Walder Paul, Buchbinder, zur Sonne, Kor-  
 sbacherstraße 17.

**Tapissiererie und Stikomusterhandel:**

- Märk G. & A., zur großen Engelburg,  
 Marktgasse 19.  
 Merz Frä. Albertine, z. Frieden, Neugasse 36.  
 \*Roth-Bruderer Wilhelmine, zum Felsen,  
 Neugasse 22.  
 Wild-Hansknacht Frau, Speisergasse 15.

**Technische Artikel:**

- Meyer C., zur Gerbe, Speiservorstadt 14.

**Teigwarenfabrikation:**

- Tobler-Wild, z. Säge, Lämmli-brunnen 49.

**Teigwarenhandlungen:**

- Galder Wwe., zum schwarzen Adler, Markt-  
 platz 22.  
 Wild B., zur Sonnenblume, Marktplatz 26.

**Telegraphenfabrikant:**

- Berchtold J. B., zum Grünbühl, Linsebühl-  
 straße 16.

**Teppichhandlungen:**

- Gräser-Suter, zum Sängerbüchle, Theater-  
 platz 3.  
 Kradolfer J. C., zum obern Scheggen, Spei-  
 sergasse 1, Marktgassteite.  
 Lumpert Carl Sohn, z. liegenden Lamm,  
 Speisergasse 10.  
 Lumpert-Znauen H., zum Delzweig, Neu-  
 gasse 16.  
 Schuster Alb. & Cie. (en gros et en détail),  
 zur Laterne, Muttergasse 2.

**Thonröhrenhandlung:**

- Berner August, Sternenerstraße 1.

**Thierärzte:**

- Bischof J. G., St. Jakobsstraße 52.  
 Brändle J. C., zur Brühbleiche, großer  
 Brühl 9.  
 Keller Josef, zum Sternen, Metzgergasse 25.  
 Locher R. Bernh., Goliathgasse 32.

**Tintenfabrikation:**

- Brunnschweizer & Sohn, zum Storch, St.  
 Magnihalden 9.



### Coilettenartikel:

- \*Bardy F., Coiffeur, zum rothen Haus, Theaterplatz 1.  
Guster J. A., Coiffeur, zum Stein, Theaterplatz 3.  
Sonderegger J. J., z. neuen Haus, Spitalgasse 2, Marktgasseite.

### Trommelfabrikant:

- Eberli Karl Anton, Kupferschmied, Speiservorstadt 33.

### Tuchhandlungen:

- Appenzeller G. C., Multergasse 20.  
Bilgeri J. A., Speisergasse 8.  
\*Birenstihl G., Marktgasse 16.  
Büchli G., zur Waag, Multergasse 32.  
Brühlmann-Heim Heinrich, Spitalgasse 15.  
Brunschwyler-Böhni, zur kleinen Engelburg, Marktgasse 18.  
Fäh F. W. & Cie. (en gros), Brühlgasse 1.  
Gräser-Suter, zum Sängerbüchle, Theaterplatz 3.  
Kradolfer J. C., zum obern Schegg, Speisergasse 1, Marktgasseite.  
Latelini & Thedy-Lorenz, zum Rosenstock, Schmidgasse 2.  
Lenze Gebr., zur Sonne, Marktgasse 3.  
Lorenz Gebr. J. und C., Bankplatz 5.  
Niemensperger J. Ur., zur Aloc, Schmidgasse 27.  
Wefner-Stärkle (en gros et en détail), zur Sympathie, Neugasse 3.

### Tuchsheerer:

- Engler Dan. Seb., zum Rosenhügel, Dämmelisbrunnen 63.

### Tüll- und Guipürehandel:

- Billwiler Karl August, zur Dattelpalme, Webergasse 24.  
Bühler G., zum Sonnenhof, Gallusplatz 23.  
Fähler St., Bahnhofstraße 15.  
Samburger & Miller, Multergasse 6.

### Thurmuhrenmacher:

- Berchtold J. B., zum Grünbühl, Lindebühlstraße 16.

### Uhrenmacher und Uhrenhandlungen:

- Baumann J. J., zum Schweizerbund, Multergasse 10.  
Dietrich Josef, zur Harfe, Brühlgasse 33.  
Engler J. G., auf Mühled 31.  
Engler Johs., Marktgasse 16.  
Furter B., z. Ahornbaum, Schmidgasse 30.  
Gschwend August Benj., zur Meise, Multergasse 34.  
Hiller Karl, zur Schmidstube, Theaterplatz 8.  
Hummel B., Bankgasse 2.  
Kauter Alfred, Speiservorstadt 34.  
Mahler Johs. (Schwarzwälderuhren), Marktgasse 22.  
Schmied J. J., Speiservorstadt 29.  
Schönholzer Konrad, zum Waldhorn, Multergasse 31.  
Schwizer J. J., zum Bärle, Neugasse 6.  
Stadelmann Heinrich, zum Wilhelm Tell, Marktplatz 19.  
Steinmann G. R., zum goldenen Hirschen, Speisergasse 12.  
Ziegler A., Multergasse 15.  
\*Hollikofer Joh. Alb., zur Treue, Neugasse 37.  
\*Büft Emil, zur Pflanzschule, Kirchgasse 3.

### Urinairs:

- \*Weyermann-Schlatter, Brühlgasse 30.

### Vergolder:

- Gerschwyler J. P., zu St. Laurenzen 28.  
Pfister Karl, St. Jakobsstraße 15.

### Versicherungsgesellschaften:

- Basler Lebensversicherungsgesellschaft:  
Generalagent: Casp. Zyli, zum Nothofstein, Theaterplatz 9.  
\*Hauptagent: Ed. Brunnschweiler, z. Storchen, St. Magnihalden 9.  
Unteragent: Ed. Lynner, zur Kreuzbleiche, Rosenbergrstraße 25.

- Basler Feuerversicherungs-Gesellschaft:**  
\*Generalagent: Casp. Pfeiffer, Mehrgasse 14.
- Berlin-Cölnische Feuerversicherungs-  
Aktiengesellschaft:**  
\*Hauptagent: Ed. Brunnschweiler, 3. Storchcn,  
St. Magnihalden 9.
- Caisse parternelle in Paris, Lebens-  
versicherungs-Gesellschaft:**  
Hauptagent: Karl Ulrich Billwiller, St. Ja-  
kobsstraße 50.
- Concordia, Lebensversicherungs-Gesell-  
schaft in Cöln:**  
Hauptagent: A. Eichmann, Frohngarten 1.  
Unteragent: J. V. Stähly, Speisergasse 33.
- Deutsche Unfall- und Invaliditätsver-  
sicherungs-Gesellschaft in Leipzig:**  
\*Generalagent: Casp. Pfeiffer, Mehrgasse 14.
- Feuerversicherungs-Bank für Deutschland  
in Gotha:**  
Hauptagent: A. Tanner, 3. Ring, Marktg. 2.
- Frankfurter Glasversicherungs-Gesellsch.:  
\*Generalagent: B. Dürler-Bion, zur Laterne,  
Multergasse 2.**
- Französischer Phönix, Versicherungs-  
gesellschaft in Paris:**  
\*Hauptagent: Dürler-Bion, zur Laterne, Mul-  
tergasse 2.
- Genfer Lebensversicherungs-Gesellschaft:**  
\*Generalagent: J. Thurnheer, Rechtsagent, zum  
Delzweig, Neugasse 16.  
Hauptagent: Arn. Geißer, zum Tannenhof,  
Linjebühlstraße 10.
- Germania in New-York und Berlin,  
Lebensversicherungs-Gesellschaft:**  
\*Hauptagent: B. Ritz, 3. Freundschaft, Markt-  
platz 13.
- Germania, Lebensversicherungs-Gesell-  
schaft in Stettin:**  
Hauptagent: Kav. Waldmann, zum Schönen-  
fels, Spitalgasse 14.

- Helvetia, Feuer- und Transportverfiche-  
rungs-Gesellschaft in St. Gallen:**  
Generalagent: Karl Alb. Ritz, Poststraße 20.  
Agent: Eduard Strider, Poststraße 20.
- La Compagnie d'Assurances générales  
sur la vie in Paris:**  
\*Hauptagent: F. Baltischweiler, Multergasse 6.
- La Suisse, Lebensversicherungs-Gesell-  
schaft in Lausanne:**  
\*Hauptagent: Dürler-Bion, zur Laterne, Mul-  
tergasse 2.
- Lebensversicherungs-Bank für Deutschland  
in Gotha:**  
Hauptagent: August Tanner, zum Ring,  
Markt-gasse 2.
- Londoner „Union“, Lebensversicherungs-  
gesellschaft:**  
Hauptagent: Joh. Ant. Custer, zum Sonnen-  
hof, in Bruggen.
- Lübeker Feuerversicherungs-Gesellschaft:**  
\*Hauptagent: Adolf Thuli, zum rothen Haus,  
Theaterplatz 1.
- L'Urbaine, Feuerversicherungs-Gesellschaft  
in Paris:**  
Generalagentur: Billwiller & Sohn, St. Ja-  
kobsstraße 50.
- Northern Assurance Company in Lon-  
don, Feuer- und Lebensversicherung:**  
Hauptagent: J. J. Oberholzer, zum blauen  
Haus, Bankplatz 12.
- Providentia, Lebensversicherungs-Gesell-  
schaft in Frankfurt a. M.:**  
\*Hauptagent: Adolf Thuli, zum rothen Haus,  
Theaterplatz 1.
- Riunione Adriatica di Sicurtà in Triest:**  
Hauptagent: J. U. Bion-Glück, Schützeng. 10.
- Schlesische Feuerversicherungs-Gesellschaft  
zu Breslau (Silesia):**  
\*Hauptagent: Sternberger-Engler, Spital-  
gasse 3.

**Schweizerische Mobiliarversicherungs-  
gesellschaft in Bern:**

Hauptagent: Theodor Reutly, zum vordern  
Sonnenhof, Bankgasse 15.

**Schweizer. Unfallversicherungs-Aktien-  
gesellschaft in Winterthur:**

Generalagentur: Büblin & Högger, Schmid-  
gasse 21.

**Schweizerische Rentenanstalt in Zürich:**

Hauptagent: Heinr. Guggenbühl, zum Wein-  
berg, Mültergasse 21.

Unteragent: Karl Ludwig Billwiler, Sohn,  
St. Jakobsstraße 50.

**Stuttgarter Lebensversicherungs- und  
Ersparniskant:**

\*Generalagent: J. F. Chr. Höpfner, zur Klein-  
burg, vor Speierthor 6.

**Transport- und Unfallversicherungs-  
Aktiengesellschaft in Zürich:**

\*Hauptagent: Ed. Brunnschweiler, z. Storchcn,  
St. Magnihalden 9.

**Viehhändler:**

Wetter Konrad, zum Träuble, Oberstraße 3.

**Wachstuchhandel:**

\*Neukomm-Weiler J., Speisergasse 15.  
Webers Bazar, zum blauen Himmel, Spei-  
sergasse 34.

**Wachstuchtapeten:**

Männy J. J., zur Hülse, Speisergasse 32.

**Waffenfabrikation:**

Bänziger J. Ulrich, St. Georgenstraße 14.  
Elmer Rud., zum Farbhof, Metzgergasse 5.  
Knecht Heinr., zum Pilgerhof, Neugasse 35.

**Waffenhandlungen:**

Bänziger J. Ulrich, St. Georgenstraße 14.  
Elmer Rud., zum Farbhof, Metzgergasse 5.

Knecht Heinrich, zum Pilgerhof, Neugasse 35.  
Wolfart Otto, zu St. Laurenzen 30.

**Wagner:**

Bauer Emanuel, St. Jakobsstraße 36.  
Bühler J. A., St. Jakobsstraße 20.  
Hübcher Konrad, Bleicheli 15.  
Jdensohn J. J., Colliathgasse 18.  
Zollikofer, G. Albr., Korsbacherstraße 24.

**Wascherei, chemische:**

Bernet J. J., Lämmliisbrunnen 47.

**Waldwollartikel:**

Müller R., zum Mohrentopf, Speisergasse 24.

**Wattensabrikation:**

Koch Frau, geb. Müller, Kirchgasse 6.

**Weberien:**

Engler Fr. Karl (Jacquardweber), z. Näfen-  
ader, Steingrube 34.  
Strafanstalt St. Jakob, St. Jakobsstr. 62.

**Webeblätterfabrikation:**

Hanser & Sohn, Mähled 32.

**Wechselgeschäfte:**

Brunner J., zum Brunnek, Poststraße 19.  
Brettauer L. & Cie., Lindenstraße 3.  
Gjell-Lutz J. B., z. Rötheli, Rosenbergr. 26.  
Halder jun., zur Liebe, Speisergasse 31.  
Mandry & Dorn, Kornhausplatz 3.  
Rüttimann & Cie., zum Licht, Hinter-  
lauben 11.  
Zyli Kasp., z. Nothveststein, Theaterplatz 9.

**Weinhandlungen:**

\*Blauf Geb., zum Schaf, Speisergasse 19.  
Bosart-Fuchs, untere Lindebühlstraße 14.  
Büchi-Schoch D., zum Thalhof, Bleicheli 22.  
Dietrich J., Sohn, zum Farbhof, Metzger-  
gasse 5.

**Granolleras F.**, zur spanischen Weinhalle, Schmidgasse 10.  
**Kraiber Karl**, zum Stern, Spei ergasse 21.  
**Lutz-Weber**, zur alten Bank, Spei erg. 44.  
**Maurer-Geylandt G.**, Theaterplatz 20.  
**Michel Jak.**, innere Engalgasse 11.  
**Schieß W. & Scheitlin-Friedrich**, zur Heimath, Teufenerstraße 3.  
**Simeon Stephan Ant.** (in Beltliner), zum Museum, Markt gasse 8.  
**Steinmann-Drevet**, zum kleinen Bären, Spei ergasse 13.  
**Täschler J. C.**, zum Blumenegg, Teufenerstraße 2.  
**Weniger Fris.**, Küfer, z. Einhorn, Spitalgasse 18.  
**Wild-Billwiler D.**, St. Laurenzen 30.

### Weißnätherinnen:

**Ammann-Blöschinger Frau**, zum großen Kameel, Markt gasse 20.  
**Brettschneider Frau Fanny**, zum Schweizerbund, Multergasse 10.  
**Frischknecht Anna Barbara**, zum Brunneck, Teufenerstraße 24.  
**Giger Frau**, geb. Baumgartner, Mehgergasse 22.  
**Grob Wwe. Barb.**, zum untern Tigerberg, Rosenberg 3.  
**Gschwend Jgfr. Agathe**, Mühle 51.  
**Härtisch Frau**, geb. Egger, Brühl gasse 20.  
**Helbling Frä. Frida**, untere Linsebühlstr. 18.  
**Hug-Bühler Frau Kathr.**, zum Liebethal, Oberstraße 17.  
**Ledergerber Frau Maria**, zur Alge, Spitalgasse 5.  
**Lipp Wwe. Kathr.**, zum Bärli, Neugasse 6.  
**Mannhardt Wwe. Maria Jos.**, Neug. 12.  
**Nothach Frau**, geb. Bühler, Mehgerg. 25.  
**Schneider Jgfr. Louise**, St. Laurenzen 27.  
**Siegle Frau** geb. Rosenfelder, zur Amstel, Lämmli brunnen 29.  
**Studerus-Oberholzer Frau**, Gallusstr. 26.  
**Tobler Jgfr. Rosina**, Sternenerstraße 7.  
**Wetter Frä. Geschwister**, St. Jakobsstr. 41.  
**Zuber Frä. Anna**, zum Birkenfeld, Oberstraße 2.

### Weißwaarengeschäfte.

(Siehe unter Baumwollwaaren).

### Werkzeugfabrikation & -Handel:

**Geylandt Gust.** (für Sattler und Schuster), St. Kathrinengasse 12.  
**Steinlin G. W.**, Korschacherstraße 1.  
**Zingg J. J.**, zum Morgenstern, unterer Graben 34.

### Windenmacher:

**Wendler J. J.**, Spitalgasse 20.

### Wirthschaften (156):

Tavernen- oder Gastwirthe:

NB. Bei den mit fetter Schrift gedruckten Gasthöfen erscheinen die Namen der Reisenden im Tagblatt der Stadt.  
**Baumann Jak.**, zum Ochsen, Theaterpl. 16.  
**Benj Wwe. Regina**, z. Friedegg, St. Magnihalben 15.  
**Britt Melchior**, zum weißen Schäli, innere Engalgasse 3.  
**Fellmann Anton**, zum **Sirschen**, Marktplatz 16.  
**Forster Wwe.**, zur Amstel, St. Jakobsstr. 5.  
**Gasthof-Actiengesellschaft**, z. **St. Gallerhof**, Lindenstraße 17.  
**Geiser J. G.**, zum Linsebühl, Steingrube 26.  
**Glinz Daniel**, zum Tempel, Brühl gasse und Theaterplatz 7.  
**Glinz Leonh.**, zum **Schiff**, Multergasse 24.  
**Hajenfrak Ludwig**, zum schwarzen Bären, unterer Harfenberg 9.  
**Keller J.**, z. weißen Kreuz, innere Engalg. 8.  
**Kriech Bernh.**, zur **Linde**, Lindenstraße 1.  
**Kurer Jos. Ant.**, z. Felsenkeller, Speicherstraße 27.  
**Lichti Herm. Utr.**, zum Schützengarten, St. Jakobsstraße 31.  
**Mayer Wilhm.**, zum Freihof, Linsebühlstraße 21.  
**Nertli Johs.**, zum Möhrli, Marktplatz 15.  
**Ritz Felix**, zur Alge, Bankgasse 11.  
**Scheitlin Bernh.**, zum goldenen Schäli, Mehgergasse 3.  
**Scheitlin J. J. L.**, zum schwarzen Adler, Marktplatz 22.  
**Schönenberger Jos. Ant.**, z. weißen Bären, Speiservorstadt 19.  
**Seeger Joh. Kasp.**, z. Bahnhof, Kornhausplatz 6.

Sequin-Maurer, zur Sonne, Multerg. 14.  
 Stäheli J. G., zum Hörnli, Neugasse 5.  
 Steinmann G., zur Weinburg, Neugasse 25.  
 Triebelhorn J. N., z. Traube, Goliathg. 34.  
 Zehnder A., zum **Secht**, Theaterplatz 14.  
 Zündt A., zum Raben, Goliathgasse 17.

Caféwirthhe:

\*Amstein Ferd., Café National, Schmidg. 24.  
 Bär-Kefler Wwe., Café Bär, am Viehm. 9.  
 Bauer Blasius, Café Suisse, Spitalgasse 9.  
 Bauer J. A., zum Speer, Neugasse 4.  
 Baumann J., zum Ochsen, Theaterplatz 16.  
 Breny Wwe., Bahnhofrestauration.  
 Eberli M., Café Ammon, unt. Graben 30.  
 Fellmann Ant., z. Hirschen, Marktplatz 16.  
 Gasthof-Altiengesellschaft, z. St. Gallerhof, Lindenstraße 18.  
 Germann Joh. Jak., zur Steinach, Zeughausgasse 9.  
 Nägeli L., zum Trischli, Brühlgasse 17.  
 Nigozzi L., Café Reri, Theaterplatz 6.  
 Nothenhäusler Steph., z. Falken, Spitalgasse 26.  
 Sager Dav., zur Schmidstube, Theaterpl. 8.  
 Schaffegger Wwe., zur Helvetia, Metzgergasse 26.  
 Sequin-Maurer, zur Sonne, Multerg. 14.  
 Simeon St., zum Museum, Marktgasse 8.  
 Stäheli G., zum Hörnli, Neugasse 5.  
 Stieger J., zur Balhalla, Kornhausplatz 1.  
 Vock J., zum weißen Hühli, Webergasse 5.  
 Walser G., zum Zebra, Multergasse 16.  
 Wegmann J. J., z. Speisethor, v. Speisethor 1.  
 Weiskhaar Fritz, Café Stein, Theaterplatz 3.  
 Zehnder Ad., zum Secht., Theaterplatz 14.

Speisewirthhe:

Ammann J. B., zum Lindenhof, Bantg. 14.  
 \*Amstein Ferd., z. National, Schmidgasse 24.  
 Bär-Kefler Wwe., zum Café Bär, am Viehmarkt 9.  
 Bauer Blasius, zum Café Suisse, Spitalgasse 9.  
 Bauer J. A., zum Speer, Neugasse 4.  
 Blumer M., zur Grünau, Neugasse 27.  
 Vossart-Siegwart Wwe., zum Zeughaus, Zeughausgasse 1.  
 Breny Wwe., Bahnhofrestauration.

Brunner J. G., zum Sängersfreund, Korshacherstraße 51.  
 Buchegger F. G., Wassergasse 16.  
 Cacello Jakob, zur Brühlbleiche, großer Brühl 9.  
 Defer J. G., zum Wilhelm Tell, Marktplatz 19.  
 Diethelm J. N., zur Eintracht, St. Magnihalden 42.  
 Eberle A., zum Café Ammon, unterer Graben 30.  
 Eberli J. A., zur Jägerrei, äußere Engulgasse 9.  
 Ebnetter J. A., zum Anker, Schmidgasse 19.  
 Ehrat J. W., zur Vereinigung, Hinterlauben 18.  
 Eiseuring A., zum Storch, Brühlgasse 21.  
 Engler L., z. grünen Baum, Theaterplatz 5.  
 Engler J. H., zur Belle vue (vormals Geh) Speicherstraße 28.  
 Faller-Wild J. B., z. Taube, Marktpl. 6.  
 Färber Joh., zum Bod, innere Engulgasse 1.  
 Federer J. A., zum Bäumle, Schmidg. 18.  
 Federer J. A., zur Tanne, Bantplatz 4.  
 Gally Joh. Wilhm., zum Hirschi, Schmidgasse 7.  
 Germann Joh. Jak., zur Steinach, Zeughausgasse 9.  
 Granolleras F., zur spanischen Weinhalle, Schmidgasse 10.  
 Gruber Ant., Wirth zum Träuble, St. Jakobsstraße 68.  
 Habisrentiner Wwe., zum Neued, Speisergasse 39.  
 Hasler J., zur Heimath, St. Kathrineng. 2.  
 Hengartner J. A., zum Hirschengraben, äußere Engulgasse 11.  
 Hengartner-Wid. Frau, zum Landhaus, Bantplatz 7.  
 Holenstein J. N., zu den Schweizeralpen, Kirchgasse 18.  
 Horn Oskar, zum Schützenhaus, Mühled.  
 Irion Karl (Geschäftsführer: Joh. Ant. Wölfl), zum Pfauen, St. Jakobsstraße 4.  
 Keller Joh., zum Sternen, Metzgergasse 32.  
 Kefler D., z. untern Steinach, am Bach 8.  
 Koch J. B., zum Steinachhof, am Bach 11.  
 Koller G., z. Appenzellerhof, Davidsstraße 5.  
 Kopp Friedr., zum Träuble, Oberstraße 3.  
 Kreis D., zum Büsch, Lämmlibrunnen 9.  
 Künzler J., zum Bad, Speiservorstadt 5.

Vieb Wwe., geb. Ruggli, zum Grüneck, untere  
Linsbühlstraße 1.  
Meier Wwe., zum Rebstock, Rorschacher-  
straße 37.  
Mehger A., zum Beltklinkerkeller, Lämmli-  
brunnen 17.  
Michel Georg, z. Träubli, auf Mühleck 48.  
Müller F., zur Blume, Schmidgasse 9.  
Müller Ernst, zum Falken, Mehgergasse 2.  
Müller-Gonzenbach J., zum Löchlibad,  
Marktplatz 12.  
Nägeli L., zum Trischli, Brühlgasse 17.  
Näf-Bätschmann J. J., z. Rehbürg, Lins-  
bühlstraße 8.  
Oprecht B., zum Bierhof, Rorschacherstr. 16.  
Portmann Wwe., z. Morgenjonne, Speiser-  
vorstadt 25.  
Reichling G. (Geschäftsführer: J. Gemperli),  
zum Schweizerbund, Multergasse 10.  
Rigozzi L., zum Café Neri, Theaterplatz 6.  
Rothenhäusler St., zum Falken, Spital-  
gasse 26.  
Ruckstuhl Aug., zum Landhaus, Bahnhof-  
straße 6.  
Sallenbach J. H., z. Alpenrose, St. Magni-  
halden 45.  
Sager Dav., zur Schmidstube, Theaterpl. 8.  
Schaltegger Wwe., zur Helvetia, Mehger-  
gasse 26.  
Schait M., zum Säntis, Speiservorstadt 17.  
Scheitlin J. C., zur Kaserne, am Bach 15.  
Schmidhauser Wwe., zum Mandelbaum,  
Webergasse 10.  
Schöch J., Bankplatz 6.  
Schönemann J., zum Schweizerhof, Brühl-  
gasse 31.  
Schümperli J., zum goldenen Stern, innere  
Engelgasse 9.  
Schwarz Wwe. Theresia, geb. Böffler, zum  
Dechäli, Schmidgasse 25.  
Simeon St., zum Museum, Marktgasse 8.  
Speker W., z. Spitalwirthschaft, Spitalg. 6.  
Stach Robert, z. Sennhof, hint. Theater 5.  
Starckenmann Johs., zum goldenen Köhli,  
Brühlgasse 38.  
Stehrenberger Johannes, zur Rojenburg,  
Speiservorstadt 40.  
Steiner Ed., zur Reblaupe, Speiservorst. 1.  
Stieger J., zur Walhalla, Kornhausplatz 1.  
Sutter Johs., zum Tiger, Bleicheli 5.  
Tobler J., zum Reubad, Bankgasse 6.

Tobler J. U., zum Widder, Mehgergasse 18.  
Tobler Wwe., z. Gemsl, Schwertgasse 22.  
Tödtli J. U., zum Schweizerhaus, am Vieh-  
markt 9.  
Uhler J., zum Bierhaus, St. Leonhard 6.  
Uhler J., zur Germania, Multergasse 8.  
Vanotti D., zum Schlüssel, Schwertgasse 5.  
Vof J., zum weißen Köhli, Webergasse 5.  
Walser Karl, zum Zebra, Multergasse 16.  
Weißhaar Fris, zum Café Stein, Theater-  
platz 3.  
Welter Wittwe (Geschäftsführerin: Wittwe  
Vossardt, geb. Welter), zur Zige, Spital-  
gasse 5.  
Wegmann J. J., zum Speisethor, vor  
Speisethor 1.  
Wegmüller Andreas, zum Felsenhügel, Lai-  
math 22.  
Wiesendanger Joh. Ur., z. Citronenbaum,  
Schmidgasse 1.  
Wisp J. B., zur Krone, Mehgergasse 17.  
Zollhofer B. C., zur Post, Bankplatz 2.  
Zingg J. A., zum Scheidweg, Speiservor-  
stadt 30.  
Zweifel-Schmid Walter, zum Blumenschein,  
Rosenbergstraße 14.

Pintenvirthe:

Bösch J., z. Moosbrücke, Moosbrückstr. 11.  
Bösch J. A., zum Waldhorn, Laimath 6.  
Eberli J. D., zu Zimmerleuten, untere  
Linsbühlstraße 11.  
Engler Chr. Fr., zum Steinbock, Speicher-  
straße 6.  
Frei J. R., zur Freundschaft, Speiservor-  
stadt 57.  
Fürer Wwe., zum Landegg, Speicherstr. 11.  
Gorgot & Pergez, z. spanischen Weinhalle,  
innere Engelgasse.  
Granolleras F., zur Stadt Barcelona,  
Spitalgasse 23.  
Heller Jgfr. Ursula, zur Neustadt, Davids-  
straße 6.  
Hofmann Kasp., z. Schwanen, St. Magni-  
halden 3.  
Hungerbühler W. (Geschäftsführer: M.  
Freitag), Steingrube 28.  
Häuser F. J., zum Mehgerthörle, unterer  
Graben 28.  
Imper G. Chr., z. Sonnenhof, Rorschacher-  
straße 25.

Karrer B., z. kleinen Hofbräuhaus, Brühl-  
gasse 3.  
Kunz Math. (Geschäftsführerin: Frau Elisabeth  
Anderes), zur Lerche, Lämmliabrunnen 28.  
Lenzlinger Frau, zum Schützen, Metzger-  
gasse 27.  
Leutenegger Jak., z. Eichenhof, Linseblü-  
straße 6.  
Leuthold Ernst, zur Kreuzbleiche, Rosenberg-  
straße 25.  
Marz R. Fr., auf Mühlet 31.  
Merz J. L., zum Mühlenbach, Mühlenstr. 1.  
Mittelholzer Wwe., zum Engel, innere  
Engelgasse 17.  
Müller Wwe., zum Sternen, a. d. Damm 4.  
Pfister Gebr. Ant. u. Jak., St. Jakobsstr. 45.  
Rheiner Dav. Chr., Speiservorstadt 39.  
Roos G. L., zur Belle vue, Teufenerstr. 32.  
Rutishauser J. A., zum Grünthal, St.  
Jakobsstraße 9.  
Rutishauser J. B., zum Schwert, Goliath-  
gasse 28.  
Scheidwiler J. B., zur Rose, Metzgergasse 11.  
Steinlin Anton, zum Nest, im Nest 41.  
Steinmann Wwe., zur Eich, Bleicheli 13.  
Spirig Jak., zum Neuhaus, innere Engel-  
gasse 19.  
Taubenberger C. D., Wassergasse 14.  
Weyermann Wwe., zum Tannenbäumle,  
Speiservorstadt 43.  
Wipf J. A., zum Nebstod, Schmidgasse 5.  
Zeit Ferd., zur Grünau, Mühlet 49.  
Zollhofer Karl, zum Mälerthor, auf dem  
Damm 13.

#### Wollen- und Baumwollwaaren:

Amstein Emilie, zum Handelshaus, Markt-  
gasse 23.  
Banmeister Fel. Justina, Schmidgasse 28.  
Bingesser Schwestern, z. Tanne, Bankplatz 4.  
Birenstihl J. C., Marktgasse 11.  
Blumer & Wild (Fabrikation), zum obern  
Freienstein, St. Jakobsstraße 28.  
Brennwald Rosine, gesch. Ganz, Neugasse 10.  
Cacello J., z. Brühlbleiche, großer Brühl 9.  
Costejer-Kenny, C., Goliathgasse 27.  
Custer Wwe., geb. Fasser, Brühlgasse 22.  
Eberli Jgfr. B. C., unterer Graben 4.  
Fräjer-Enter zum Sängerbäumle, Theater-  
platz 3.

\*Kuhn-Kelly J. J., zur Knochpe, Speiservor-  
stadt 35.  
Lenze Gebr. (en gros et en détail), zur  
Sonne, Marktgasse 3.  
Niggli Frau, geb. Adermann, zum Reh,  
Brühlgasse 13.  
Nüegg Wwe., geb. Schulz, zur Ceder, Spei-  
sergasse 23.  
Schwarzenbach Jgfr. B., Theaterplatz 11.  
Stähelin-Schelle J., Brühlgasse 14.  
Stenzel J. A., innere Engelgasse 11.  
Sudre Jacques, zum Köhli, Webergasse 5.  
Weber-Klee J., zur Laterne, Multergasse 2.  
Wild Hs. Jakob, zum Baumwollbaum, Spi-  
talgasse 11.  
Wild-Haustuecht Fr., Speisergasse 15.

#### Wollenwascherei, chemische:

Schneider Jgfr. Louise, St. Laurenzen 27.  
Schultheß Wwe., geb. Käly, Moosbrüd-  
straße 13.

#### Bahnärzte:

Denzel F. M., Korsbacherstraße 6.  
Locher Chr. C., Neugasse 20.  
Miller C., Marktgasse 6.  
Schlender M., z. Waldegg, Speisergasse 36.  
Thoma F. K., zur Aloe, Schmidgasse 27.

#### Biegenhändler:

Binder Jakob, zur untern Klus, Mühlet 27.

#### Bimmermeister:

Custer G., zum Schlatterhof, St. Magni-  
halden 40.  
Fähule R., Rosenbergsstraße 19 a.  
Grunder J. G., Korsbacherstraße 21.  
Kehler Friedr., Oberstraße 9.  
Liner J. A., zum Rojenegg, Speicherstr. 14.  
Müller G. G., zu St. Leonhardsbüh'n, Ober-  
straße 4.  
Sprecher & Füller, beim Brunnenberg,  
Speicherstraße.  
Stoffers Math., zum Baumgarten, Wasser-  
gasse 3.  
Wieweger Karl Wilh., Teufenerstraße 10.  
Wartmann & Schlatter, Wassergasse 20.  
Weiler J. M., Speicherstraße 28.

**Bithlerlehrer:**

**Rudigier Paul**, zum rothen Haus, Theater-  
platz 1.

**Dwirnerereien:**

**Graf-Gabisrentinger Frau**, Mähled 32.  
**Mayer H.**, Webergasse 21 und Korschacher-  
straße 7.

**Kentth Oskar**, zum vordern Sonnenhof,  
Bankgasse 15.

\***Schelling & Dürler**, Neugasse 34.  
**Strafanstalt St. Leonhard** in St. Leonhard.  
**Tobler-Weiß**, Mühlenstraße 9.  
**Wild Hs. J.**, zum Baumwollbaum, Spital-  
gasse 11.

**Zugbandfabrikation:**

**Mayer William**, Rosenberg 2.



# Verzeichniß

## auswärtiger Handelsfirmen, Fabrikations- und anderer Geschäfte,

welche in St. Gallen Bureauz, Gehalter oder Ablagen, Repräsentanten oder Agenten haben, nach Gewerben, Handels- und Fabrikationsartikeln rubrizirt.

\* bedeutet eine im Anhange beigefügte Geschäftsempfehlung.

### Advokaten:

Drittenbasz Dr. August, in Altstätten, } jeden Samstag von 9—12 Uhr und 2—5<sup>1</sup>/<sub>2</sub> Uhr im Schiff, Multergasse, zu treffen.

### Agenturen:

Guster J. A. zum Sonnenhof, in Bruggen, } fast täglich zu treffen von 1—2 Uhr in der Hauptagent der London „Union“, Lebens- } Sonne, Multergasse 14. versicherungsgesellschaft, Agent in Biegen- } schaften,

Fenk-Kuhn zum Rosengarten, in Rorschach, } Einteilung alle Mittwoch u. Samstag zum schwarzen Adler, Marktplat 22. Vermittlungskomptoir von An- und Ver- } kauf von Biegenchaften aller Art,

Rutz & Cie. in Trogen, Agentur und Kom- } Gehalter: zum Mandelbaum, Webergasse 10. missionsgeschäft in Buntgeweben u. Druck- } waaren zc.

### Appreturen:

Alber J. in Bühler, } Ablage: Frohngarten.

Appretur und Bleicherei zum Friedberg, } Gehalter: Neugasse 33. in Wolfshalden,

Appretur Dietfurt, Agent: Kaspar Martin, } Ablage: zum Grünhof, Webergasse 19. zum Freihof, Multerthor 40,

Gähler J. Sohn in Herisau, } Lindenstraße 22.

Mehner Jakob in Bruggen, } im Röthli, Webergasse 5.

Sonderegger-Koller J., in Gais, } Gehalter: zur Stärke, Bantplatz 10.

Steiger & Cie. in Herisau, } Bureau: Schmidgasse 14.

Suter & Alber in Bühler, } Ablage: Frohngarten, hinterm Haus Nr. 7.

Fribelhorn & Meyer in Herisau u. Gofau } Hintergebäude v. Nr. 9, Poststraße.

Weniger J. J. in Steinach,	Ablage: z. gold. Stern, innere Engelfasse 9.
Würzer Emil in Herisau,	" bei der Linde, Lindenstraße.
Bölper-Bodenmann in Herisau,	" zu vier Binden, Webergasse 15.

**Banken:**

Bank von Appenzell A.-N. in Herisau,	} Bureau: Mittwoch und Samstag, zur Rose, Bankplatz 11.
Zoggenburgerbank in Richtensteig,	

**Baumwolldruckerei:**

Höfeli & Cie. zum Blumenegg, in Goldach, Ablage: zum Freihof, Neugasse 40.

**Bleichereien:**

Appretur und Bleicherei zum Friedberg, in Wolfshalden,	} Ablage: Neugasse 33.	
Baumann M. in Speicher,		" Multergasse 12.
Baumann Josua in Herisau,		" bei der Linde, Lindenstraße.
Frischtnecht Johs. in Herisau,		" zum tiefen Keller, Hinterlauben 10.
Hohl Johs. in Heiden,		" zur Blume, Schmidgasse 9.
Freisig W. in Bühler,		" Schmidgasse 15.
Schlöpfer J. J., Sohn in Schönggrund,		" Lindenstraße 22.
Schlöpfer in Grub,		" zur Weinburg, Neugasse 25.
Siguer & Tanner in Herisau,		" zu vier Binden, Webergasse 15.
Steiger & Cie. in Herisau,		Bureau: Schmidgasse 14.
Tribelhorn & Meyer in Herisau,		Ablage: Hintergebäude von Nr. 9, Poststr.

**Branntweinhandlungen:**

Kirschwassergeellschaft in Zug,	} Vertreter: A. Th. Balbin, zum rothen Haus, Theaterplatz 1.	
Freisig Johannes in Rehetobel,		Gehalter: zum Steinbock, Neugasse 23.
*Zogg Jean in Buchs (Liqueurfabrikation),		Vertreter: Geisler & Müller, zum Grünhof, Webergasse 19.

**Brennereien & Sengereien von Baumwollwaaren:**

Appretur und Bleicherei zum Friedberg, in Wolfshalden,	} Gehalter: Neugasse 33.	
Männly Hermann in Herisau,		Ablage: beim Anter, Bankgasse 7.
Sonderegger J. J. in Herisau,		" Bankgasse 4.
Tribelhorn & Mayer in Herisau,		" Hintergebäude von Nr. 9, Poststr.

**Eisengießerei:**

Benninger Gebrüder in Niederuzwil,	} Vertreter jeden Samstag zwischen 11 und 4 Uhr im Gasthof zur Linde zu treffen.
------------------------------------	---

**Emballagefabrikation:**

Fischer Ulrich in Oberhäufers,                      Gehalter: zum Steinbock, Neugasse 23.

**Essig- & Senffabrikation:**

\*Zogg Jean in Buchs,                      } Vertreter: Geiser & Müller, zum Grünhof,  
Webergasse 19.

**Färbereien:**

Rechsteiner Adolf in Bühler,                      Gehalter: zur Linde, Lindenstraße 1.

**Fergereien:**

Eberli Johannes in Engelburg,                      Gehalter: zum tiefen Keller, Hinterlauben 10.  
Edelmann Johannes in Bernhardzell,                      " zur Toggenburg, Multergasse 13.

**Filet-Artikel:**

Mez Carl & Söhne in Freiburg,                      } Hauptniederlage bei G. Fischer & F. W. Doz,  
zur untern Waid.  
Depôt bei E. Amstein, zum Handelshaus,  
Marktasse 23.

**Garnhandlungen:**

Alder Gebrüder in Herisau,	Gehalter: zur Treue, Neugasse 37.
Blatter Jakob in Trogen,	" zum Bäumle, Schmidgasse 18.
Bruderer Johannes in Bühler,	" zum Freihof, Neugasse 40.
Brunner-Grob in Wattwyl,	" Badianstraße 3.
Edelmann Johannes in Herisau,	" zur Aloe, Schmidgasse 27.
Eugster J. U. in Urnäsch,	" zum Sternen, Multergasse 19.
Fierz Heinrich in Zürich,	" Badianstraße 3.
Repräsentant: Brunner-Grob in Wattwyl,	"
Höhener Johannes in Gais,	" zum Feigenbaum, Webergasse 13.
Hofftetter David in Gais,	" zum Neubad, Bankgasse 6.
Offenhäuser Samuel in Fofingen,	Agent: Kasp. Martin, Freihof, Multerth. 40.
Steiger & Cie. in Herisau,	Büreau und Magazin, Schmidgasse 14.
Tegmann Gebrüder in Altstätten,	Gehalter: zur Linde, Lindenstraße 1.
Tobler Oskar in Trogen,	Comptoir: zum Anker, Bankgasse 7.
Winkler Rudolf z. Friedthal in Turbenthal,	Gehalter: zum Goldapfel, Hinterlauben 8.

**Harzprodukten- & Maschinölfabrik:**

Koerper & Cie. in Mannheim,                      Agent: Aug. Berner, Sternenaederstr. 1.

**Heinden- & Blousenfabrikation:**

Brühlmann & Landgraf in Amrisweil,                      Gehalter: Hintergeb. v. Zebra, Hinterlauben.

**Hulfabrik:**

Rivoire & Cie. in Genf und Lyon, } Repräsentant: J. C. Bion, z. Handelshaus,  
Märttgasse 23.

**Kinderspielwaaren, Fröbel'sche:**

Bretsch Hugo in Berlin, } Depôt bei F. Kuhn-Kelly, z. Krospe, Speiser-  
vorstadt 35.

**Leinen-, Wollen-, Baumwollwaaren- und Halbwollstofffabrikation:**

Anderes J. G. in Engishofen, Kt. Thurg.,	Gehalter: zum Antlig, Neugasse 7.
Akermann J. W. in Schöfen, b. Amrisw.,	" zur Mehre, Neugasse 18.
Ammann Bernhard in Hemberg (Cottone),	" zum Steinbock, Neugasse 23.
Boppart J. B., Sohn in Mörshwyl,	" Neugasse 10.
Boppart Wwe. W. L. in Mörshwyl,	" zum Antlig, Neugasse 7.
Brägger J. F. in Goshau,	" Bantgasse 3.
Bricout-Hollet in Cambrai, Frankreich, (in Leinen, Batiste und Noirs),	Repräsentant: R. Schief, St. Leonhardsstr. 4.
Brühlmann & Landgraf in Amrisweil,	Gehalter: Hintergeb. v. Zebra, Hinterlauben.
Brunner-Grob in Wattwyl,	" Badianstraße 3.
Etter J. A. in Heimenhofen, Kt. Thurgau,	" zur Palme, Hinterlauben 17.
Fischer Ulrich in Romanshorn,	" zur Weinburg, Neugasse 25.
Friedrich Gottfried in Neukirch-Egnach,	" zur Weinburg, Neugasse 25.
Hohermuth A. in Riedt, Kanton Thurgau,	" zur Weinburg, Neugasse 25.
Huber-Leumann in Kummertshausen bei Erlen,	" zum Bärl, Neugasse 6.
Kruggler J. Anton in Abtwyl (Handlung),	" zum Pomeranzenbaum, Neug. 30.
Leumann J. in Kummertshausen, b. Erlen,	" Neugasse 9.
Mausche Joseph in Goshau (Handlung),	" Neugasse 11.
Ragel-Kolb J. J. in Engishofen,	" Neugasse 15.
Rutishauser J. J. in Riedt, Kanton Thur- gau (in Cösch und Cottone),	" zur Mehre, Neugasse 18.
Rüttschi-Scheit J. in Neukirch-Egnach,	" zur Weinburg, Neugasse 25.
Schoop Ulrich (Pfleger), in Dozweil,	" Neugasse 17.
Schoop Conrad & Söhne in Dozweil,	" zum Steinbock, Neugasse 23.
Schoop J. J. & Cie. in Dozweil,	" zur Weinburg, Neugasse 25.
Schoop C. Söhne in Dozweil,	" zum Diana, Hinterlauben 15.
Schoop J. F. in Amrisweil,	" zum Goldapfel, Hinterlauben 8.
Stäheli Johannes in Ober-Buhrli, Kan- ton Thurgau,	" zum Steinbock, Neugasse 23.
Stärkli-Staub Joseph in Abtwyl,	Gehalter: z. neuen Waage, Hinterlauben 14.

**Lisirenfabrikation:**

Schmid Johannes in Flawyl, } Gehalter: zum Steinbock, Neugasse 23.

**Maschinenfabriken:**

Benninger Gebrüder in Niederuzwyl (in  
Stückmaschinen, Weberei u. Appreturfach), } Vertreter jeden Samstag zwischen 11 und 4  
Uhr im Gasthof zur Linde zu treffen.

Gubler-Labhardt in Steckborn,  
Hasing & Cie. in Burg bei Manchester,  
Jäggli J. in Frauenfeld (Stickmaschinen), } Agent: J. U. Engler-Schirmer z. Vaterne,  
Multergasse 2.

**Mousseline glatte, Mansoe, Jaconat & Cambriefabrikation:**

Alder & Mayer in Herisau,  
Anderegg Mathias in Herisau,  
Banmann J. U. in Flawyl,  
Brunner Johannes in Furth,  
Diem B., Vater, in Schwellbrunn,  
Diem J. C. in Schwellbrunn,  
Eisenhut Christian in Gais,  
Girand & Jofferand in Tarare, Frankreich,  
Grob Georg in Hinterswyl, bei Degersheim,  
Hauser Jakob in Teufen,  
Heierli J. F. in Gais,  
Hugentobler J. F. in Flawyl,  
Kast Heinrich in Rehetobel,  
Kuhn J. G. in Degersheim,  
Ledoung-Bédü & Cie. in St. Quentin,  
Meyer Johannes in Hossfeld, Degersheim,  
Müller Johannes in Schönnengrund,  
Naef Jakob in Diden bei Peterzell,  
Ramjauer-Nebli J. U. in Herisau,  
Schläpfer Heinrich in Rehetobel,  
Schläpfer J. U. in Waldstadt,  
Sonderegger-Koller J. in Gais,  
Sonderegger-Graf J. U. in Trogen,  
Suter J. B. in Teufen,  
Steiger-Niemensberger in Flawyl,  
Steiger & Cie. in Herisau,  
Stricker-Diem Johs. in Schwellbrunn,  
Tanner J. F. in Herisau,  
Willi-Zellweger J. in Gais,  
Willi J. F. in Bühler,  
Büreau: mittlerer Graben 13.  
Gehalter: Neugasse 30.  
" zu vier Winden, Webergasse 15.  
" Webergasse 20.  
" zur Treue, Neugasse 37.  
" Bantgasse 4.  
" zum Anker, Schmidgasse 19.  
Agent: Kasp. Martin, Freihof, Multerth. 40.  
Gehalter: zur Weinburg, Neugasse 25.  
" zum Mandelbaum, Webergasse 10.  
" zum Steinbock, Neugasse 23.  
" Bantgasse 2.  
" zur Weinburg, Neugasse 25.  
" zum Pilgerhof, Neugasse 35.  
Repräsentant: R. Schieb, St. Leonhardsstr. 4.  
Gehalter: Multergasse 38.  
" zur Aloe, Schmidgasse 27.  
Büreau: zur goldenen Garbe, Multerg. 30.  
Gehalter: zum Steinbock, Neugasse 23.  
" zur Vereinigung, Hinterlauben 18.  
" zur Treue, Schmidgasse 23.  
" zur Stärke, Bantplatz 10.  
" zu vier Winden, Webergasse 15.  
" Multergasse 38.  
" zum Mandelbaum, Webergasse 10.  
Büreau und Magazin: Schmidgasse 14.  
Gehalter: zum Mandelbaum, Webergasse 10.  
" zu vier Winden, Webergasse 15.  
" zur Vereinigung, Hinterlauben 18.  
" Schmidgasse 29.

**Nähmaschinenfabriken:**

Jäggli Jakob in Oberwinterthur,  
Wheeler & Wilson in New-York, } Agentin: Frau Kirchhofer-Dürler, Neug. 2.  
Hauptagent: W. Koch, zum Tannenbaum,  
Theaterplatz 2.  
\*Singer's Manufacturing Company in } Vertreter: H. U. Cahard, Neugasse 10.  
New-York,

**Stickereifabrikationsgeschäfte:**

Grobstickereien (Rideaux, Stores u.):

Alder & Meyer in Herisau (Export),  
Bänziger J. F. de J. in Heiden,  
Bärlocher-Guster S. in Rheineck,  
Büreau: mittlerer Graben 13.  
Gehalter: Multergasse 18.  
" zur Weinburg, Neugasse 25.

Bischofberger B. in Heiden,	Behalter: zur Stärke, Bantplatz 10.
Bischofberger Georg in Oberegg,	" Multergasse 23.
Blatter Conrad in Walzenhausen,	" zum Hornbaum, Schmidgasse 30.
Blatter C. J. in Altsätten,	" Frohngarten 1.
Blatter J. in Walzenhausen,	" zum Steinbock, Neugasse 23.
Blatter Johs. in Heiden,	" zur Weinburg, Neugasse 25.
Blatter Johs. Jgr. in Walzenhausen,	" zum Köhli, Webergasse 5.
Eisenhut Barth. in Gais,	" zum Gutenberg, Multergasse 28.
Eisenhut Johann Ulrich in Gais,	" Bantgasse 8.
Eisenhut & Cie. in Gais,	" zur Einigkeit, Neugasse 32.
Engler Emil in Bühler,	" Webergasse 8.
Eugster C. in Oberegg,	" Multergasse 20, Hintergebäude.
Eugster J. von J. in Speicher,	" zu vier Winden, Webergasse 15.
Federer J. M. in Bernegg,	" Multergasse 23.
Frei B. in Au,	" zum Sonnenschirm, Multerg. 36.
Frei Fidel in Widnau,	" Schmidgasse 29.
Frei Josef Anton in Schmitter,	" zum Sonnenschirm, Multerg. 36.
Geiger Johs. v. Heur. in Walzenhausen,	" zum National, Schmidgasse 24.
Giger Johannes Jgr. in Walzenhausen,	" zum Palmbaum, Multergasse 26.
Grabher Anton in Lustenau,	" zum Friedegg, Webergasse 6.
Grab Gebrüder in Wolfshalden,	" oberer Graben 12.
Graf Tobler in Staad,	" zu vier Winden, Webergasse 15.
Hochrentiner J. A. in Eggersriet,	" zum Pomeranzenbaum, Neug. 30.
Hörler C. in Speicher,	" Schmidgasse 26.
Hörler Sebastian in Heiden,	" zum Seidenhof, Vindenstraße 2.
Hoffstetter J. C. in Gais,	" Bantgasse 8.
Hohl Jakob in Rheineck,	" zum Pomeranzenbaum, Neug. 30.
Holderegger Preißig J. in Gais,	" zum Multerthor, Webergasse 1.
Indermaner Tobias in Walzenhausen,	" zum Steinbock, Neugasse 23.
Kast Johannes in Grem, Teufen,	" Bantgasse 4.
Kellenberger Arnold in Walzenhausen,	" zur Rose, Bantplatz 11.
Kellenberger C. v. J. in Walzenhausen,	" zur Rose, Bantplatz 11.
Kellenberger Gebhard in Walzenhausen,	" zum Palmbaum, Multergasse 26.
Kellenberger-Geiger in Walzenhausen,	" Multergasse 25.
Kellenberger-Mettler J. in Heiden,	" zur goldenen Garbe, Multerg. 39.
Kellenberger J. J. älter in Heiden,	" zum Köhli, Webergasse 5.
Keller Johannes in Walzenhausen,	" zum Distelgang, Neugasse 39.
Keller J. J. in Walzenhausen,	" zum National, Schmidgasse 24.
Keller J. C. in Walzenhausen,	" zum National, Schmidgasse 24.
Keller Johannes in Heiden,	" Neugasse 33.
Koller J. J. in Gais,	" Bantgasse 10.
Koller Gebrüder in Gais,	" zum Köhli, Webergasse 5.
Künzler Johannes in Walzenhausen,	" Multergasse 20.
Künzler J. J. in Walzenhausen,	" zum Freihof, Neugasse 40.
Langenegger Christ. in St. Margrethen,	" Schmidgasse 12.
Locher Wilhelm in Oberegg,	" Multergasse 23.
Lutz-Fehlin Eduard in Rheineck,	" Multergasse 23.
Locher H. in Oberegg,	" zum Hornbaum, Schmidgasse 30.
Lutz Eduard in Walzenhausen,	" zum Freihof, Neugasse 40.
Lutz Ferdinand in Rheineck,	" zum Freihof, Neugasse 40.
Lutz J. B. in Walzenhausen,	" zum Neubad, Bantgasse 6.

Lutz J. J. in Walzenhausen,  
 Mettler Emil in Bützschwil,  
 Mösli & Cie. in Stein,  
 Mösli-Eisenhut J. in Gais,  
 Mösli J. J. in Gais,  
 Moser Johann Ulrich in Altstätten,  
 Preißig Abraham in Gais,  
 Preißig Gebrüder in Gais,  
 Rennhaas Johs. in Bernegg,  
 Rohner Konrad in Walzenhausen,  
 Rohner Christian in Walzenhausen,  
 Rohner Gebrüder in Walzenhausen,  
 Rohner Zülli J. in Walzenhausen,  
 Rohner Joh. Ulr. in Reuti, Appenz. A.-Rh.,  
 Rohner Wilhelm in Walzenhausen,  
 Schefer D. S. in Teufen,  
 Schmied Johannes in Walzenhausen,  
 Schläpfer Eduard in Heiden,  
 Sonderegger Conrad z. Rosenbergl, Heiden,  
 Sonderegger Johannes in Wolfthal,  
 Sonderegger J. v. J. in Heiden,  
 Sonderegger-Tanner in Herisau,  
 Sonderegger Heinrich in Heiden,  
 Sonderegger J. Z., Kohlplatz, in Heiden,  
 Steiger & Cie. in Herisau (Export),  
 Sturzenegger B. in Reuti,  
 Sturzenegger Jakob in Reuti,  
 Sturzenegger-Graf J. J. in Reuti,  
 Sturzenegger J. J. in Walzenhausen,  
 Sturzenegger Johannes in Bernegg,  
 Tobler August in Au,  
 Tobler Eduard, Stapfen, in Heiden,  
 Tobler Gustav in Wolfthal,  
 Tobler Tobias in Wolfthal,  
 Walser Johannes in Herisau,  
 Willi-Hoffstetter & Cie. in Gais,  
 Winkler Rudolf z. Friedthal, in Turbenthal,  
 Zoller Jakob in Au,  
 Zürcher Johannes in Böhler,  
 Züst J. J. in Heiden,

Gehalter: Schmidgasse 26.  
 " zum Waldgesang, Webergasse 18.  
 " zum Felsen, Webergasse 17.  
 " zur Einigkeit, Neugasse 32.  
 " Webergasse 4.  
 " Webergasse 21.  
 " zum Pilgerhof, Neugasse 35.  
 " zum Feigenbaum, Webergasse 13.  
 " zum Friedegg, Webergasse 6.  
 " zum Pomeranzenbaum, Neug. 30.  
 " zu vier Winden, Webergasse 15.  
 " Hinterlauben 13.  
 " zum Schlößchen, Hinterlauben 12.  
 " Multergasse 23.  
 " zum Balmbaum, Multergasse 26.  
 " zum Ahornbaum, Schmidg. 30.  
 " zur Toggenburg, Multergasse 13.  
 " zum Neubad, Bankgasse 6.  
 " zur Treue, Neugasse 37.  
 " zur Einigkeit, Neugasse 32.  
 " mittlerer Graben 13.  
 " oberer Graben 20.  
 " Multergasse 23.  
 " zur Rose, Bankplatz 11.  
 Bureau und Magazin: Schmidgasse 14.  
 Gehalter: zum Freihof, Neugasse 40.  
 " zum Freihof, Neugasse 40.  
 " Multergasse 35.  
 " Multergasse 20.  
 " Multergasse 22.  
 " Bankgasse 3.  
 " Multergasse 18.  
 " Bankgasse 8.  
 " Bankgasse 8.  
 " Schmidgasse 29.  
 " zum Steinbock, Neugasse 23.  
 " zum Goldapfel, Hinterlauben 8.  
 " zur goldenen Garbe, Multerg. 30.  
 " zum Distelgang, Neugasse 39.  
 " zu vier Winden, Webergasse 15.

Hand- oder Feinstickereien (Mouchoirs, Manchettes u.):

Engler Emil in Böhler,  
 Kist Johannes in Grem, Teufen,  
 Koller J. U. Als in Herisau,  
 Moesli & Cie. in Stein,  
 Mösli-Eisenhut J. in Gais,  
 Rohner Johannes in Walzenhausen,  
 Sonderegger J. v. J. in Heiden,  
 Sonderegger-Tanner in Herisau,  
 Steinmann Paul in Herisau (Export),

Gehalter: Webergasse 8.  
 " Bankgasse 4.  
 " Poststraße 7.  
 " zum Felsen, Webergasse 17.  
 " zur Einigkeit, Neugasse 32.  
 " zum Pomeranzenbaum, Neug. 30.  
 " mittlerer Graben 13.  
 " oberer Graben 20.  
 " Multergasse 35.

Sturzenegger J. J. in Grub,  
Tobler Jakob in Heiden,  
Züst J. J. in Heiden,

Gehalter: zur Treue, Neugasse 37.  
" Multergasse 30.  
" zu vier Winden, Webergasse 15.

Maschinenstickereien (Bandes und Entrebeug):

Alber & Mayer in Herisau (Export),  
Alther J. C. in Speicher,  
Alther J. C. in Bühler,  
Anderwerth Johannes in Altstätten,  
Bärlocher J. J. in Speicher,  
Bartholdi J. A. in Hofenrud,  
Bauer & Zürcher in Rheineck,  
Baumann J. Sohn in Flawyl,  
Bischofberger Georg in Oberegg,  
Bischofberger-Hohl in Rehetobel,  
Bischofberger & Graf in Rehetobel,  
Blatter C. J. in Altstätten,  
Blatter Johs. Sohn in Walzenhausen,  
Bodenmann Johann Jakob in Arnäsch,  
Bücheli-Frei J. B. in Altstätten,  
Büchler & Stiefler in Schönengrund,  
Büchler J. C. in Schwellbrunn,  
Bürgi-Bauer J. in Winkeln,  
Buff-Koller J. A. in Trogen,  
Buff C. J. in Herisau,  
Diem Aug. in Herisau,  
Diem-Jmhof J. in Schwellbrunn,  
Diem J. C. in Schwellbrunn,  
Egli Johannes in Altstätten,  
Egli J. U. in Bichwyl,  
Eisenhut & Suhner in Herisau,  
Enz-Holderegger Christ. in Stein,  
Engstler Johannes zur Blume, in Speicher,  
Etter J. U. in Heimenhofen, Kt. Thurgau,  
Fisch Gebrüder in Bühler,  
Frei J. J. in Degersheim,  
Frischnecht Johannes in Herisau,  
Frischnecht-Höhener J. in Herisau,  
Gähwiler-Trümpp in Oberuzwyl,  
Geser J. Albert in Gohau,  
Giger Gebrüder in Degersheim,  
Giger Gebrüder A. & A. in Abtwyl,  
Göldi J. J. in Sennwald,  
Graf Sebastian in Speicher,  
Graf J. C. in Rehetobel,  
Graf J. J. jgr. in Wolfhalden,  
Granwehr J. A. in Langgaf, Tablat,  
Grob-Scherrer Jakob in Ebnat,  
Grubenmann J. C. in Teufen,  
Hartmann A. in Flawyl,  
Hartmann & Widmer in Niederuzwyl,

Büreau: mittlerer Graben 13.  
Gehalter: zur Einigkeit, Neugasse 32.  
" Schmidgasse 29.  
" zur Aloc, Schmidgasse 27.  
" zur Sonne, Multergasse 14.  
" zur Vereinigung, Hinterlauben 18.  
" zur goldenen Garbe, Multerg. 30.  
" zum Palmbaum, Multergasse 26.  
" Multergasse 23.  
" zum Palmbaum, Multergasse 26.  
" Multergasse 37.  
" Frohngarten 1.  
" zum Steinbock, Neugasse 23.  
" Webergasse 8.  
" zur goldenen Garbe, Multerg. 30.  
" Multergasse 35.  
" zum National, Schmidgasse 24.  
" zum Schläfchen, Hinterlauben 12.  
" zum tiefen Keller, Hinterlauben 10.  
" zum tiefen Keller, Hinterlauben 10.  
" zur Diana, Hinterlauben 15.  
" zur Treue, Neugasse 37.  
" Bankgasse 4.  
" Multergasse 38.  
" zum Köhli, Webergasse 5.  
" Webergasse 4.  
" Bankgasse 2.  
" Bankgasse 8.  
" zur Palme, Hinterlauben 17.  
" zum Köhli, Webergasse 5.  
" Multergasse 38.  
" zur Grünau, Neugasse 27.  
" zur Aloc, Schmidgasse 27.  
" zum Friedegg, Webergasse 6.  
" zur Grünau, Neugasse 27.  
" zum Köhli, Webergasse 5.  
" zum Rosenstock, Schmidgasse 2.  
" Multergasse 22.  
" zum Palmbaum, Multergasse 26.  
" Multergasse 33.  
" zum Köhli, Webergasse 5.  
" zum tiefen Keller, Hinterlauben 10.  
" Multergasse 12.  
" zum Mandelbaum, Webergasse 10.  
" Multergasse 18.  
" zur Vereinigung, Hinterlauben 18.



Häute Gebrüder in Kirchberg,  
 Halter J. in Rebstein,  
 Heerenperger J. in Oberuzwyl,  
 Hächner W. in Bernegg,  
 Högger J. in Welsensberg, Kt. Thurgau,  
 Hörler C. in Speicher,  
 Hofer & Bösch in Lustenau, Borarlberg,  
 Hohl & Lutz in Heiden,  
 Hohl Johannes in Wolfthalen,  
 Horber J. jgr. in Kirchberg,  
 Imholz Gebrüder in Altstätten,  
 Imholz J. B. in Kirchberg,  
 Jud J. B. in Brägg, Kirchberg,  
 Keel-Schmid & Larach in Flawyl,  
 Keller Albert in Reute, Appenzell A.-Rh.,  
 Klingler C. in Gohau,  
 Klingler-Bucher C. in Altstätten,  
 Knöpfel Gebrüder in Teufen,  
 Kobelt & Frieschlin in Oberuzwyl,  
 Kobelt Gebrüder in Marbach,  
 Koller J. U. Als in Herisau,  
 Koller U. in Speicher,  
 Krähmann Franz Josef in Gohau,  
 Krugger Josef Anton, Sohn in Abtwyl,  
 Kubly-Näf J. R. in Gams,  
 Kuhn Gebrüder in Degersheim,  
 Langenegger Johannes in Flawyl,  
 Lanter Heinrich in Grub,  
 Lenggenhager J. U., Söhne in Refer,  
 Locher Adolf in Oberegg,  
 Lutz-Feschlin Eduard in Rheineck,  
 Lutz Hermann in Rheineck,  
 Lütthi & Steiger in Flawyl,  
 Manasse, Niedener & Cie. in Bruggen,  
 Mechanische Stickerie in Hagtobel,  
 Merz Johannes in Herisau,  
 Mayer & Pfister in Degersheim,  
 Moosmann Heinrich in Degersheim,  
 Müller J. U. in Flawyl,  
 Naef Jakob in Dicken, Peterzell,  
 Nef J. J. in Mogelsberg,  
 Niederer Conrad in Rheineck,  
 Rehfteiner & Eugster in Speicher,  
 Rohner Eduard in Walzenhanfen,  
 Rohner J. in Rebstein,  
 Rohner & Müllhaupt in Rehetobel,  
 Rohner Sebastian in Rebstein,  
 Rohner Titus in Walzenhanfen,  
 Rieger A. in Zuzwyl,  
 Schieß J. U. in Waldstatt,  
 Schlüpfer Gebrüder in Speicher,

Gehalter: zur Weinburg, Neugasse 35.  
 " zum Sonnenschirm, Multerg. 36.  
 " Multergasse 22.  
 " zum Distelgang, Neugasse 39.  
 " zur neuen Waag, Hinterlauben 14.  
 " Schmidgasse 26.  
 " Webergasse 16.  
 " zum Neubad, Bankgasse 6.  
 " 3. Pomeranzenbaum, Neugasse 30.  
 " Bankgasse 8.  
 " Multergasse 22.  
 " Müttergasse 22.  
 " zur Vereinigung, Hinterlauben 18.  
 " zum Mütterthor, Webergasse 1.  
 " Multergasse 35.  
 " Neugasse 29  
 " Multergasse 37.  
 " Schmidgasse 17.  
 " zur Grünau, Neugasse 27.  
 " Köhli, Webergasse 5.  
 " zum Neubad, Bankgasse 6.  
 " Poststraße 7.  
 " zur Stärke, Bankplatz 10.  
 " 3. Pomeranzenbaum, Neugasse 30.  
 " Multergasse 12.  
 " zum Pilgerhof, Neugasse 35.  
 " zum Sonnenschirm, Multerg. 36.  
 " zum Steinbock, Neugasse 23.  
 " 3. tiefen Keller, Hinterlauben 10.  
 " Multergasse 23.  
 " Multergasse 23.  
 " zum Neubad, Bankgasse 6.  
 " zum Felsen, Webergasse 17.  
 " zum Ahornbaum, Schmidgasse 30.  
 " Bankgasse 2.  
 " zum Ahornbaum, Schmidgasse 30.  
 " Multergasse 20.  
 " Multergasse 26.  
 " zum Köhli, Webergasse 5.  
 Bureau: 3. goldenen Garbe, Multergasse 30.  
 Gehalter: 3. tiefen Keller, Hinterlauben 10.  
 " zum National, Schmidgasse 24.  
 " zur Treue, Neugasse 37.  
 " Hinterlauben 13.  
 " zum Anker, Bankgasse 7.  
 " Webergasse 16.  
 " 3. Sonnenschirm, Multergasse 36.  
 " zum Freihof, Neugasse 40.  
 " 3. neuen Waag, Hinterlauben 14.  
 " zum Palmbaum, Multergasse 26.  
 " zum Goldapfel, Hinterlauben 8.

Schlöpfer Michael in Rehetobel,	Gehalter: zum tiefen Keller, Hinterlauben 10.
Schlöpfer J. U. in Flawyl,	" Multergasse 37.
Schweizer Eduard in Degersheim,	" zu vier Winden, Webergasse 15.
Signer Jak. in Hundwyl,	" zur Toggenburg, Multergasse 13.
Signer Johs. in Bühler,	" zur Aloe, Schmidgasse 27.
Sonderegger & Solenthaler in Appenzell,	" Multergasse 23.
Stäheli J. in Ober-Buhrliti, Kt. Thurgau,	" zum Steinbock, Neugasse 23.
Stärkli-Staub Josef in Ablwyl,	" zur neuen Waage, Hinterlauben 14.
Steiger Gebr. in Flawyl,	" Neugasse 38.
Steiger Gebr. & Baumann in Flawyl,	" zu vier Winden, Webergasse 15.
Steiger & Cie. in Herisau (Export),	Büreau und Magazin: Schmidgasse 14.
Steiger-Zölper in Herisau,	Gehalter: 3. goldenen Scheere, Multergasse 39.
Stüble Ulrich in Flawyl,	" Neugasse 38.
Sturzenegger & Rutz in Trogen,	" zum Mandelbaum, Webergasse 10.
Sturzenegger Johs. in Herisau,	" zur Diana, Hinterlauben 15.
Sturzenegger-Rübsam in Bernet,	" Multergasse 22.
Stump Jakob in Wolferswyl, bei Flawyl,	" Webergasse 14.
Tobler & Bähner in Rehetobel,	" zur Treue, Neugasse 37.
Tobler Ulr. & A. in Thal,	" zum Felsen, Webergasse 17.
Tobler August in Au,	" Bankgasse 3.
Tobler & Bürcher in Teufen,	" zum Rößli, Webergasse 5.
Truninger J. B. in Henau,	" zur Vereinigung, Hinterlauben 18.
Walt J. Ulrich in Eichberg,	" zum Sonnenschirm, Multergasse 36.
Widmer Rud. & Cie. in Mühltrüthi,	" Bleicheli 2.
Wiedenkeller S. & Wiget in Arbon,	" zur Vereinigung, Hinterlauben 18.
Wiget J. J. in Ruperswyl, bei Kirchberg,	" zur Weinburg, Neugasse 25.
Wiget J. & C. in Flawyl,	" zum Hornbaum, Schmidgasse 30.
Willi-Hoffstetter & Cie. in Gais,	" zum Steinbock, Neugasse 23.
Willi Johs. in Teufen,	" Schmidgasse 29.
Winkler N. zum Friedthal, in Turbenthal,	" zum Goldapfel, Hinterlauben 8.
Zellweger Gebrüder in Teufen,	" oberer Graben 3, Hintergebäude.
Zentner Heinrich in Mogelsberg,	" Multergasse 12.
Zoller Jakob in Au,	" 3. goldenen Garbe, Multergasse 30.
Zuber J. in Wyl,	" zum tiefen Keller, Hinterlauben 10.
Bürcher-Bänziger J. in Teufen,	" zur neuen Waag, Hinterlauben 14.
Züst Eduard in Rehetobel,	" zum Rößli, Webergasse 5.
Züst J. J. in Heiden,	" zu vier Winden, Webergasse 15.

Stickmaschinen-Nadeln (von Leo Lammerh):

\*Naschle Abr. C. in Wattwyl, } Depot bei J. U. Bauer zur goldenen Garbe,  
Multergasse 30.

Seilerwaarenfabrik:

Diez Jakob in Neukirch-Egnach, Gehalter: zum Freihof, Neugasse 40.

Spinnereien:

Wälti Rud. & Söhne in Sorntal, Büroau: zum Garten, mittlerer Graben 11.  
Winkler Rud. 3. Friedthal, in Turbenthal, Gehalter: zum Goldapfel, Hinterlauben 8.

**Türkisch-Tabak- und Cigarettenfabrik:**

Grathwohl W. F. in München und Konstantinopel, } Repräsentant: D. Wolfart, St. Laurentzen 30.

**Tüll- und Guipürefabrikation:**

Sonderegger-Koller J. in Gais, } Gehalter: zur Stärke, Bantplatz 10.  
Steiger & Cie. in Herisau, } Bureau und Magazin: Schmidgasse 14.

**Webereien**

in weißem und farbigem Blattstich, Jacquard, Damascirte, Gaze, Tricots, gestreifte und carrirte Mouffeline &c.

Alder David in Teufen,	Gehalter: zum Waldhorn, Multergasse 31.
Alder & Weyer in Herisau,	" mittlerer Graben 13.
Alther J. C. in Trogen,	" zum tiefen Keller, Hinterlauben 10.
Alther J. C. in Bühler,	" Schmidgasse 29.
Alther Johs. in Speicher,	" zum tiefen Keller, Hinterlauben 10.
Anderegg Mathias in Herisau,	" Neugasse 30.
Banmann J. U. in Flawyl,	" zu vier Binden, Webergasse 15.
Bischofberger-Kohner in Rehetobel,	" zum Steinbock, Neugasse 23.
Bischofberger Emil in Rehetobel,	" zum Palmbaum, Multergasse 26.
Bischofberger August in Rehetobel,	" Multergasse 37.
Bischofberger Johs. in Rehetobel,	" zum Rößli, Webergasse 5.
Bodenmann Joh. Jakob in Urnäsch,	" Webergasse 8.
Bühler Wilh. in Gais,	" Bantgasse 4.
Buff-Kohler J. U. in Trogen,	" zum tiefen Keller, Hinterlauben 10.
Bruderer J. J. in Speicher,	" Multergasse 33.
Bruderer Barth. in Teufen,	" zum Mandelbaum, Webergasse 10.
Brunner Johs. in Furth,	" Webergasse 20.
Diem B. Vater in Schwellbrunn,	" zur Treue, Neugasse 37.
Diem J. C. in Schwellbrunn,	" Bantgasse 4.
Edelmann Heinrich in Teufen,	" Bantgasse 10.
Egger A. in Trogen,	" zur Treue, Neugasse 37.
Egger J. J. in Grub,	" zur Treue, Neugasse 37.
Egli-Wagner in Flawyl	"
(Nachfolger: H. Ottiker),	" zum Feigenbaum, Webergasse 13.
Ehrbar J. U. in Trogen,	" Neugasse 34.
Eisenhut & Sühner in Herisau,	" Webergasse 4.
Eisenhut J. J. in Bühler,	" zur Aloe, Schmidgasse 27.
Eisenhut Christian in Gais,	" zum Anker, Schmidgasse 19.
Engler Ulrich in Grub,	" zur Weinburg, Neugasse 25.
Engler J. U. in Grub,	" 3. goldenen Garbe, Multergasse 30.
Fähler Leonhard in Rehetobel,	" zum Mandelbaum, Webergasse 10.
Frei C. in Flawyl (Mouchoirs)	" zum Palmbaum, Multergasse 26.
Frei J. J. in Degersheim,	" Multergasse 38.
Fisch J. Jgr. in Bühler,	" Webergasse 14.
Frischnecht Gottlieb in Schwellbrunn,	" zum Anker, Schmidgasse 19.
Giger Gebrüder in Degersheim,	" zum Rößli, Webergasse 5.

Graf J. J. in Wolfthalben,	Behalter: Neugasse 28.
Graf & Müllhaupt in Rehetobel,	„ zum Freihof, Neugasse 40.
Graf Jakob in Rehetobel,	„ zur Diana, Hinterlauben 15.
Graf Jakob jgr. in Rehetobel,	„ zur Diana, Hinterlauben 15.
Graf J. C. in Rehetobel,	„ Multergasse 33.
Graf J. J. jgr. in Wolfthalben,	„ zum Köhli, Webergasse 5.
Grob Gg. in Hinterswyl, bei Degersheim,	„ zur Weinburg, Neugasse 25.
Grob J. J. in Degersheim,	„ zur Einigkeit, Neugasse 32.
Graß J. B. in Speicher,	„ zum Sonnenschirm, Multergasse 36.
Hanfer Jakob in Teufen,	„ zum Mandelbaum, Webergasse 10.
Herrensparger J. in Oberuzwyl,	„ Multergasse 22.
Heierli J. J. in Gais,	„ zum Steinbock, Neugasse 23.
Hochreutiner J. A. in Eggersriet (satinierte Halsstücker),	„ 3. Pomeranzenbaum, Neugasse 30.
Hörler Robert in Trogen,	„ zum Steinbock, Neugasse 23.
Hörler Johs. in Teufen,	„ zum Schloßchen, Hinterlauben 12.
Hörler C. in Speicher,	„ Schmidgasse 26.
Hohl Heinrich in Luzenberg,	„ zum Freihof, Neugasse 40.
Hohl J. J. in Herisau,	„ Multergasse 18.
Hohl J. in Rehetobel,	„ zum Palmbaum, Multergasse 26.
Hohl J. J. Sohn in Rehetobel,	„ zum Palmbaum, Multergasse 26.
Hohl J. J. in Trogen,	„ Bankgasse 4.
Holberegger Konrad in Niederteufen,	„ zum Mandelbaum, Webergasse 10.
Hugentobler J. J. in Flawyl,	„ Bankgasse 2.
Kast Heinrich in Rehetobel,	„ zur Weinburg, Neugasse 25.
Kern Heinrich in Gais,	„ Webergasse 8.
Knöpfel Johs. in Hundwyl,	„ zum Palmbaum, Multergasse 26.
Knöpfel J. U. in Teufen,	„ Schmidgasse 17.
Koller Ulrich in Speicher,	„ Bankgasse 8.
Kriemler J. C. in Speicher,	„ Neugasse 31.
Kuhn J. G. in Degersheim,	„ zum Pilgerhof, Neugasse 35.
Langenegger Johs. in Flawyl,	„ zum Sonnenschirm, Multergasse 36.
Lindenmann Christian in Gais,	„ zum Reubad, Bankgasse 6.
Lutz Konrad in Wald Appenzell A. Rh.,	„ Multergasse 33.
Meier & Kern in Gais,	„ zur Einigkeit, Neugasse 32.
Meier Joh. im Hoffeld, Degersheim,	„ Multergasse 38.
Merz Johs. in Herisau,	„ zum Ahornbaum, Schmidgasse 30.
Mösle J. C. in Teufen,	„ zu vier Winden, Webergasse 15.
Mösli Konrad in Hundwyl,	„ zur Toggenburg, Multergasse 13.
Moosberger-Lütli in Flawyl,	„ Multergasse 25.
Müller Johs. in Schönengrund,	„ zur Aloe, Schmidgasse 27.
Raef Jakob, in Diden, Peterzell,	Büreau: zur goldenen Garbe, Multergasse 30.
Rägeli Johs. in Hundwyl,	Behalter: zum Mandelbaum, Webergasse 10.
Niederer J. J. Söhne in Bischofszell,	„ zum tiefen Keller, Hinterlauben 10.
Dertli J. U. in Speicher,	„ Bankgasse 10.
Preisig Johs. in Bühler,	„ zur Aloe, Schmidgasse 27.
Ramsauer-Aebli J. U. in Herisau (Mouffe- line und Tarlatan),	„ zum Steinbock, Neugasse 23.
Rechtsteiner J. S. in Rehetobel,	„ oberer Graben 3, Hintergebäude.
Ringeisen J. J. in Stein,	„ Bankgasse 4.
Roderer Joh. Ulrich in Teufen,	„ zum Waldborn, Multergasse 31.

Rohner J. J. in Rehetobel,  
 Rohner Ulrich in Herisau,  
 Schefer J. U. in Speicher,  
 Schieß Johs. in Speicher,  
 Schläpfer-Meier J. in Speicher,  
 Schläpfer-Meier J. R. in Teufen,  
 Schläpfer Heinrich in Rehetobel (Mouffel.),  
 Schläpfer J. in Rehetobel,  
 Schläpfer-Stein Ferd. in Speicher,  
 Schläpfer-Bruderer Johs. in Teufen,  
 Schläpfer J. U. in Waldstatt,  
 Signer Jakob in Hundwyl,  
 Signer Johs. in Stein,  
 Signer Johs. in Bühler,  
 Signer J. J. in Herisau,  
 Sonderegger-Graf J. U. in Trogen,  
 Sonderegger-Koller J. in Gais,  
 Stark J. in Herisau,  
 Stark J. in Teufen,  
 Steiger-Niemensberger in Flawyl,  
 Steiger & Cie. in Herisau,  
 Stieger J. B. in Stein,  
 Stricker Joh. Jakob in Stein,  
 Suter J. B. in Teufen,  
 Tanner Eduard in Heiden,  
 Tanner J. J. in Herisau (Mouffeline),  
 Tobler-Schläpfer J. J. in Rehetobel,  
 Tobler Johs. in Teufen,  
 Walser J. U. in Gais,  
 Widmer Barth. in Herisau,  
 Widmer J. C. in Teufen,  
 Widmer Johs. in Herisau,  
 Wiget J. & C. in Flawyl,  
 Willi-Bellweger J. in Gais,  
 Willi Johs. in Teufen,  
 Willi J. J. in Bühler,  
 Zähler Johs. jgr. in Rehetobel,  
 Zähler-Vogler in Rehetobel,  
 Zellweger J. J. in Teufen,  
 Zürcher Johs. in Teufen,  
 Zürcher Wilhelm in Stein,  
 Zürcher J. U. in Teufen,  
 Züst Eduard in Rehetobel,  
 Züst Joh. Jakob in Rehetobel,  
 Züst J. U. in Herisau,

Gehalter: Webergasse 16.  
 „ zur neuen Waage, Hinterlauben 14.  
 „ zum Felsen, Webergasse 17.  
 „ Multergasse 12.  
 „ zum Goldapfel, Hinterlauben 8.  
 „ zur Rose, Bankplatz 11.  
 „ Neugasse 29.  
 „ zur Vereinigung, Hinterlauben 18.  
 „ zum Goldapfel, Hinterlauben 8.  
 „ zum Palmbaum, Multergasse 26.  
 „ zur Traube, Schmidgasse 23.  
 „ zur Toggenburg, Multergasse 13.  
 „ Multergasse 25.  
 „ zur Aoe, Schmidgasse 27.  
 „ zum Friedegg, Webergasse 6.  
 „ zu vier Winden, Webergasse 15.  
 „ zur Stärke, Bankplatz 10.  
 „ zum Freihof, Neugasse 40.  
 „ Bankgasse 4.  
 „ zum Mandelbaum, Webergasse 10.  
 Bureau und Magazin: Schmidgasse 14.  
 Gehalter: zum Neubad, Bankgasse 6.  
 „ Multergasse 12.  
 „ Multergasse 38.  
 „ Multergasse 12.  
 „ zu vier Winden, Webergasse 15.  
 „ Multergasse 33.  
 „ zum Köhli, Webergasse 5.  
 „ zu vier Winden, Webergasse 15.  
 „ zum Friedega, Webergasse 6.  
 „ Multergasse 33.  
 „ zum Friedegg, Webergasse 6.  
 „ zum Hornbaum, Schmidgasse 30.  
 „ zur Vereinigung, Hinterlauben 18.  
 „ Schmidgasse 29.  
 „ Schmidgasse 29.  
 „ zur Treue, Neugasse 37.  
 „ Neugasse 34.  
 „ oberer Graben 3, Hintergebäude.  
 „ 3. goldenen Garbe, Multergasse 30.  
 „ 3. goldenen Garbe, Multergasse 30.  
 „ zum Köhli, Webergasse 5.  
 „ zum Köhli, Webergasse 5.  
 „ zum Palmbaum, Multergasse 26.  
 „ zu vier Winden, Webergasse 15.

Wachslösung für Maschinenfabriken:

\*Kaschle Abr. C. in Wattwyl,

{ Depot bei J. U. Vauer, zur goldenen Garbe,  
Multergasse 30.

**Waizen- und Stärkefabrikation:**

Strobenz Gebr. in Pest, } Repräsentant: C. Baumgartner, Sohn, älter,  
zum Rebstock, Multergasse 9.

**Waldwollenartikel gegen Gicht und Rheumatismen:**

Bein & Cie. in Bern, } Hauptdepot bei Carl Müller, zum Mohren-  
topf, Speisergasse 24.

**Weinhandlungen:**

Bouffard J. père in Bordeaux, } Repräsentant: B. Ehrat, zur Vereinigung,  
Hinterlauben 18.  
Fluri & Pitschi in Chur, } Agent: A. Fr. Megger, zum Weltlinerteller,  
Lämmlibrunnen 17.  
Schmid & Conzetti in Chur und Poschiavo, } Agent: F. Amstein, zum National, Schmid-  
gasse 24.  
\*Bogg Jean in Buchs, } Vertreter: Geißer & Müller, zum Grünhof,  
Webergasse 19.

**Weißwarenhandlungen und Exportgeschäfte en gros:**

Alber Gebr. in Herisau, } Gehalter: zur Treue Neugasse 37.  
Alber & Meyer in Herisau, } Bureau: mittlerer Graben 13.  
Eisenhut & Cie. in Gais, } Gehalter: zur Einigkeit, Neugasse 32.  
Freund S. & Cie. in Herisau, } Frohngarten 1.  
Kreis Joh. Ulrich in Bihlschlacht, } " Kornhausplatz 3.  
Mösch Heinrich in Bühler, } zum Neubad, Bantgasse 6.  
Steiger & Cie. in Herisau, } Bureau und Magazin: Schmidgasse 14.  
Steinmann Paul in Herisau, } Gehalter: Multergasse 35.  
Tanner-Diethelm & Cie. in Herisau, } " zum Friedegg, Webergasse 6.  
Tobler M. zur Rose in Heiden, } " zur Rose, Bantplatz 11.  
Tobler Oskar in Trogen, } Comptoir: zum Anker, Bantgasse 7.  
Zähner & Schieß in Herisau, } Gehalter: Multergasse 35.  
Zürcher & Egger in Teufen, } " oberer Graben 12.

**Zwirnerereien:**

Blatter Jak. in Trogen, } Gehalter: zum Bäumle, Schmidgasse 18.  
Edelmann Johs. in Herisau, } zur Aroe, Schmidgasse 27.  
Höhener Johs. in Gais, } " zum Feigenbaum, Webergasse 13.  
Hohl Konrad in Herisau, } " zum Anker, Bantgasse 7.  
Kern Heinrich in Gais, } " Webergasse 8.  
Knöpfel August in Teufen, } " Schmidgasse 17.  
Künzler Wilhelm in Trogen, } " Schmidgasse 15.  
Locher Albert in Heiden, } " Multergasse 23.  
Rohner Wilhelm in Walzenhausen, } " zum Schöbchen, Hinterlauben 12.  
Tagmann Gebr. in Altstätten, } " zur Linde, Lindenstraße 1.

## Fuhren und Boten, die in St. Gallen ankommen und abgehen.

### Altstätten:

- Thür Joh.**, Ablage: Mittwoch und Samstag  
auf dem Marktplat beim Rathhaus.  
Einfuhr zum Tempel.  
**Dehler Karl**, Ablage: Mittwoch und Samstag  
beim Zeughaushof, Zeughausgasse.  
Einfuhr zur Weinburg.

### Appenzell:

- Duppli Jos. Ant.**, Ablage: Mittwoch und  
Samstag auf dem Marktplat.  
Einfuhr zum gold. Stern, Engulgasse.  
**Ehrbar Joh. Jakob**, Ablage: Mittwoch und  
Samstag auf dem Marktplat.  
Einfuhr zum gold. Stern, Engulgasse.  
**Weißhaupt Josef**, Ablage: ohne Donnerstag  
alle Tage vor dem Museum, Reugasse.  
Einfuhr zum weißen Schäfle, Engulgasse.

### Arbon:

- Wiedenkeller Ulrich**, Ablage: Mittwoch und  
Samstag auf dem Marktplat.  
Einfuhr zum gold. Stern, Engulgasse.

### Au:

- Mesmer Jakob**, Ablage: alle Samstag beim  
Zeughaushof, Zeughausgasse.  
Einfuhr bei Mezger Schoch, Bantplat.

### Berneda:

Der gleiche wie Au.

### Bischofzell:

- Schaffert B. J.**, Ablage: alle Samstag beim  
weißen Schäfle, Engulgasse.  
Einfuhr dajelbst.

### Brunnadern:

- Graf Joh. Georg**, Ablage: Mittwoch und  
Samstag auf dem Lindenplat.  
Einfuhr in der Linde.

### Bühler:

- Fisch Johs.**, Ablage: Mittwoch und Samstag  
auf dem Marktplat.  
Einfuhr zum gold. Stern, Engulgasse.  
**Weißhaupt J.**, Ablage: alle Tage beim Man-  
delbaum, Webergasse.  
**Bingg Dthmar**, Ablage: Mittwoch u. Samstag  
vor der Union, Marktplat.  
Einfuhr zum weißen Schäfle, Engulgasse.

### Degersheim:

- Graf Joh. Georg**, Ablage: Mittwoch und  
Samstag auf dem Lindenplat.  
Einfuhr in der Linde.

### Ebnat:

- Näf Jakob**, Ablage: Mittwoch und Samstag  
auf dem Marktplat beim Rathhaus.  
Einfuhr zum gold. Stern, Engulgasse.

**Eggersriet:**

**Eugster Josef**, Ablage: alle Samstag auf dem Marktplat beim Rathhaus.  
Einfuhr zum gold. Stern, Engalgasse.

**Engelburg:**

**Krapf Joh. Gg.**, Ablage: alle Samstag beim alten Schmalzhaus, Bankplatz.  
Einfuhr zur Sonne, Multergasse.

**Flawyl:**

**Renffer Gg.**, Ablage und Einfuhr: Mittwoch und Samstag zum Bäuml, Schmidgasse.

**Gais:**

**Kern Ulrich**, Ablage: Mittwoch und Samstag auf dem Lindenplatz.  
Einfuhr zum Köfeli.  
**Schoch Joh. Jakob**, Ablage: Mittwoch und Samstag bei der Weinburg, Hinterlauben.

**Gonten:**

**Ehrbar Joh. Jakob**, Ablage: Mittwoch und Samstag auf dem Marktplatz.  
Einfuhr zum gold. Stern, Engalgasse.

**Goshau:**

**Weier M.**, Ablage: Mittwoch und Samstag vor dem Anllig, Neugasse.  
Einfuhr zum weißen Schäfle, Engalgasse.

**Grub:**

**Eugster Josef**, Ablage: alle Samstag auf dem Marktplatz beim Rathhaus.  
Einfuhr zum gold. Stern, Engalgasse.  
**Heierli Lorenz**, Ablage und Einfuhr: Mittwoch und Samstag bei der Weinburg, Hinterlauben.

**Häggenchwyl:**

**Eberli Benedikt**, Ablage und Einfuhr: Mittwoch und Samstag zum weißen Schäfle, Engalgasse.

**Haslen:**

**Fäppler Joh.**, Ablage: Samstag, hie und da auch Mittwoch, beim Theaterplatz.  
Einfuhr zum Tempel.

**Heiden:**

**Alder Jakob**, Ablage: alle Tage bei der Weinburg, Hinterlauben.  
**Eugster Josef**, Ablage: alle Samstag auf dem Marktplatz beim Rathhaus.  
Einfuhr zum gold. Stern, Engalgasse.  
**Sturzenegger Jak.**, Ablage: Mittwoch und Samstag bei der Weinburg, Hinterlauben.

**Herisau:**

**Müller B.**, Ablage: Mittwoch und Samstag auf dem Bankplatz, übrige Tage beim Rathhaus.  
Einfuhr zur Toggenburg, Multergasse.  
**Müller Joh. Baptist**, Ablage: alle Tage auf dem Bankplatz.  
Einfuhr zur Sonne, Multergasse.  
**Bühner Jak.**, Ablage: alle Tage im Schweizerbund, Multergasse.

**Hundwyl:**

**Lauchenauer Ulrich**, Ablage: Mittwoch und Samstag Hinterlauben.  
Einfuhr zur Sonne, Multergasse.

**Kappel und Krummenau:**

**Näf Jak.**, Ablage: Mittwoch und Samstag auf dem Marktplatz beim Rathhaus.  
Einfuhr zum gold. Stern, Engalgasse.

**Pichtensteig:**

**Gamper Heinrich**, Ablage: Mittwoch und Samstag zur Toggenburg, Multergasse.  
**Graf J. Gg.**, Ablage: Mittwoch und Samstag auf dem Lindenplatz.  
Einfuhr zur Linde.  
**Näf Jak.**, Ablage: Mittwoch und Samstag auf dem Marktplatz beim Rathhaus.  
Einfuhr zum gold. Stern, Engalgasse.



**Mürschwyl:**

Bischof Josef, Ablage: bereits alle Tage auf dem Theaterplatz.

**Magelsberg:**

Graf Joh. Georg, Ablage: Mittwoch und Samstag auf dem Lindenplatz.  
Eintehr zur Linde.

**Muhlen:**

Eberli Benedikt, Ablage und Eintehr: Mittwoch und Samstag beim weißen Schäfle, Engelgasse.

**Necker:**

Graf Joh. Georg, Ablage: Mittwoch und Samstag auf dem Lindenplatz.  
Eintehr zur Linde.

**Neslau:**

Näf Jakob, Ablage: Mittwoch und Samstag auf dem Marktplatz beim Rathhaus.  
Eintehr zum gold. Stern, Engelgasse.

**Neukirch-Egnach:**

Sax Jak., Ablage und Eintehr: zum Gemli, Schwergasse.

**Oberegg:**

Eugster Josef, Ablage: alle Samstag auf dem Marktplatz beim Rathhaus.  
Eintehr zum gold. Stern, Engelgasse.

**Peterzell:**

Dütschler Ulrich, Ablage: alle Samstag, hie und da auch Mittwoch, auf dem Marktplatz.  
Eintehr zur Toggenburg, Multergasse.

**Rehetobel:**

Gräht Mr., Ablage: Mittwoch und Samstag Hinterlauben.  
Eintehr zur Sonne, Multergasse.

Rechsteiner Jakob, Ablage: Mittwoch und Samstag auf dem Bankplatz.  
Eintehr zum Baumle, Schmidgasse.

**Reuti:**

Eugster Josef, Ablage: alle Samstag auf dem Marktplatz beim Rathhaus.  
Eintehr zum gold. Stern, Engelgasse.

**Rheineck:**

Zobler Johs., Ablage: Mittwoch u. Samstag vor dem Antlig, Neugasse.  
Eintehr zum Falken, Theaterplatz.

**Roggwyl:**

Gasler Jak., Eintehr: Mittwoch und Samstag im Raben, Goliathgasse.

**Rorschach:**

Huggi Andreas, Ablage: Mittwoch und Samstag zur Toggenburg, Multergasse.  
Reinhart Josef, Ablage: Mittwoch und Samstag, hie und da auch andere Tage, beim Kaufhaus.  
Ablage: bei Wittwe Eggmann, St. Kathrinengasse.

**Schönengrund:**

Näf Jak., Ablage: Mittwoch und Samstag auf dem Marktplatz beim Rathhaus.  
Eintehr zum gold. Stern, Engelgasse.

**Schwellbrunn:**

Wehrli Heinrich, Ablage: Mittwoch und Samstag auf dem Bankplatz.  
Eintehr zum Schiff, Multergasse.

**Speicher:**

Gäddy Vinc., Ablage: Mittwoch und Samstag auf dem Bankplatz.  
Schittli Jak., Ablage: Mittwoch und Samstag beim Licht, Hinterlauben.  
Eintehr zur Sonne.

**Stein:**

**Söhener u.**, Ablage: Mittwoch und Samstag  
beim Zebra, Hinterlauben.

**Tenzen:**

**Ruppener Johs.**, Ablage: Mittwoch und  
Samstag auf dem Marktplatz.

Einkehr zum weißen Schäfle, Engulgasse.

**Schäfer Gebhard**, Ablage: Mittwoch und  
Samstag auf dem Bankplatz.

Einkehr zur Toggenburg, Multergasse.

**Schäfer Gebhard**, Ablage: Mittwoch und  
Samstag auf dem Marktplatz beim Rathhaus.

Einkehr zum gold. Stern, Engulgasse.

**Weißhaupt J.**, Ablage: alle Tage beim Man-  
delbaum, Webergasse.

**Thal:**

**Zobler Johs.**, Ablage: Mittwoch u. Samstag  
vor dem Antliß, Reugasse.

Einkehr zum Falken, Theaterplatz.

**Trogen:**

**Alther Konrad**, Ablage: alle Samstag Hinter-  
lauben.

Einkehr zur Sonne, Multergasse.

**Rechsteiner Joh. Ulrich**, Ablage: alle Tage  
zur Toggenburg, Multergasse.

**Schittli Johs.**, Ablage: Mittwoch u. Samstag  
Hinterlauben.

Einkehr zur Weinburg.

**Untereggen:**

**Eberli Arnold**, Ablage: alle Samstag, hie  
und da auch Mittwoch, auf dem Theaterplatz.  
Einkehr zum schwarzen Adler.

**Arnäsch:**

**Ehrbar Joh. Jak.**, Ablage: Mittwoch und  
Samstag auf dem Marktplatz.

Einkehr zum gold. Stern, Engulgasse.

**Wald:**

**Rechsteiner Reinhard**, Ablage: Mittwoch und  
Samstag auf dem Marktplatz.

Einkehr zur Toggenburg, Multergasse.

**Schlöpfer Jakob**, Ablage: Mittwoch und  
Samstag vor dem Hause Nr. 14, Speisergasse.

**Waldkirch:**

**Schiltknecht Josef Anton**, Ablage und Ein-  
kehr: zum Falken, Theaterplatz.

**Wattwyl:**

**Gamper Heinrich**, Ablage: Mittwoch und  
Samstag zur Toggenburg, Multergasse.

**Näf Jakob**, Ablage: Mittwoch und Samstag  
auf dem Marktplatz beim Rathhaus.

Einkehr zum gold. Stern, Engulgasse.

**Wittenbad:**

**Pfister J. J.**, Ablage und Einkehr: Mittwoch  
und Samstag zum Gemli, Schwertgasse.

## Wegweiser zu Amtsstellen.

Anlagelammer,	Regierungsgebäude,	II. Stock,	links,	Zimmer Nr. 66.
Auffallskommission,	Rathhaus,	II. Stock,	(Bezirksgerichtskanzlei).	
Baudepartement,	Regierungsgebäude,	II. Stock,	Klosterflügel,	Zimmer Nr. 56.
Ditto Sekretariat,	"	II.	"	" " 55.
Bezirksammannamt,	Frohngarten	9.		
Bezirksgericht,	Sitzungsaal,	Rathhaus,	I. Stock.	
Ditto Präsidium,	"	II.	"	"
Bezirksgerichtskanzlei,	"	II.	"	"
Bezirksphysikat,	Poststraße	5.		
Ditto	I. Adjunkt,	Marktgasse	7.	
Ditto	II.	Lindenstraße	3.	
Cassationsbehörde,	Regierungsgebäude,	I. Stock,	links,	Zimmer 27.
Cassationsgerichtskanzlei	"	II.	"	68.
Concourscommission,	Rathhaus,	II.	"	(Bezirksgerichtskanzlei).
Departement des Innern,	Regierungsgebäude,	II. Stock,	links,	Zimmer 63.
Ditto Sekretariat,	"	II.	"	62.
Erziehungsdepartement,	"	II.	" rechts	" 71.
Ditto Sekretariat,	"	II.	"	70.
Evangelischer Kirchenrath,	Sitzungsaal,	Regierungsgebäude,	III. Stock,	rechts, Zimmer 81.
Ditto Kanzlei	"	III.	"	" 80.
Evangelische Schul- und Kirchenkassa,	zum Thalgarten,	Lindenstraße	21.	
Finanzdepartement,	Regierungsgebäude,	I. Stock,	Klosterflügel,	Zimmer 40.
Ditto Sekretariat	"	I.	"	38.
Finanzkanzlei	"	I.	"	39.
Forstamt städtisches,	Stadthaus,	I. Stock.		
Forstinspektorat kantonales,	Regierungsgebäude,	I. Stock,	Klosterflügel,	Zimmer 32.
Gemeinderath,	Sitzungsaal,	Rathhaus,	II. Stock.	
Gemeindeammannamt,	"	I.	"	
Gemeinderathskanzlei,	"	I.	"	
Gemeindebauamt,	"	II.	"	
Gemeindefassieramt,	"	I.	"	
Genossenschaftsamt,	Stadthaus,	Parterre.		
Gerichtskommission,	Sitzungsaal,	Rathhaus,	I. Stock.	
Ditto Kanzlei,	"	II.	"	(Bezirksgerichtskanzlei)
Großer Rath,	Sitzungsaal,	Regierungsgebäude,	III. Stock,	Zimmer 85.
Justizdepartement,	"	II.	" links,	Zimmer 66.
Ditto Sekretariat,	"	II.	"	67.
Kantonsgericht,	Sitzungsaal	"	I.	Mitte, " 22.
Ditto Präsidium,	"	I.	" rechts,	" 18.



# Carif

für

## den Packträgerdienst in St. Gallen.

### A. Für einzelne Gänge.

#### I. Im engern Stadtbezirk\*).

	Fr.	Ct.
Mit Gepäck bis auf 20 Pfund (Mühlenstraße und oberer Harfenberg inbegriffen) . . . . .	—	20
Mit Karren oder Wagen und Gepäck bis auf 100 Pfd. . . . .	—	40
Transport von größern Lasten mit Wagen per Zentner . . . . .	—	25

#### II. Im weitern Stadtbezirk\*\*).

Mit Gepäck bis auf 20 Pfd. (Mühlenstraße und oberer Harfenberg ausgeschlossen) . . . . .	—	30
Mit Karren oder Wagen und Gepäck bis auf 100 Pfd. . . . .	—	60
Transport von größern Lasten mit Wagen per Zentner . . . . .	—	30
„ „ werthvollen größern Gegenständen im ganzen Stadtbezirk . . . . .	5.	—

\*) Zum engern Stadtbezirk gehören sämtliche innerhalb folgender Punkte und Quartiere gelegenen Dertlichkeiten:

1. Mühlenstraße.
2. Moosbrücke.
3. Unterer Harfenberg.
4. Speicherstraße.
5. Obere und untere Einsebhülstraße.
6. Rorschacherstraße bis und mit Haus Nr. 37 (Rebstock).
7. Der große Brühl.
8. St. Jakobsstraße bis exklusive Strafanstalt und mit Ausschluß des Laimaths.
9. Friedberg, Dohlenacker und Blumenberg.
10. Rosenbergsstraße bis und mit Haus Nr. 21 (Greifenader).
11. St. Leonhardsstraße Haus Nr. 22 (des Herrn Hauptmann Stäheli).
12. Teufenerstraße bis zur Mündung der Wassergasse in dieselbe.
13. Die Wassergasse.
14. Der Damm und das Müllertor.

\*\*) Zum weitern Stadtbezirk gehören alle außerhalb der obgenannten Punkte und Quartiere gelegenen Dertlichkeiten.



# Camionage-Tarif

der

## Bereinigten Schweizerbahnen

(vom 1. August 1875)

für den Bahnhof St. Gallen.

---

	Minimaltage	Einzelgüter Bis 50 Ztr. per Ztr.	Parthiengüter Ueber 50 Ztr. per Ztr.
St. Gallen, Stadt	20 Ct.	12 Ct.	8 Ct.
Umgebung, Stadtgebiet	25 „	17 „	12 „

---

## Droschkentarif A. Platzdienst in der Stadtgemeinde.

Fahrzeit.	1 und 2 Personen.		3 und 4 Personen.	
	Fr.	Rp.	Fr.	Rp.
Eine Fahrt vom Bahnhof oder von einer Droschkenstation nach einem Punkt oder StraÙe der Stadtgemeinde (Rosenberg und Mùhlenen ausgenommen) oder $\frac{1}{4}$ Stunde	—	80	1	20
$\frac{1}{2}$ Stunde	1	20	1	80
$\frac{3}{4}$ dito	1	60	2	40
1 dito	2	—	3	—
$1\frac{1}{4}$ dito	2	40	3	60
$1\frac{1}{2}$ dito	2	80	4	20
$1\frac{3}{4}$ dito	3	20	4	80
2 dito	3	60	5	40
$2\frac{1}{4}$ dito	4	—	6	—
$2\frac{1}{2}$ dito	4	40	6	60
$2\frac{3}{4}$ dito	4	80	7	20
3 dito	5	20	7	80
$3\frac{1}{4}$ dito	5	60	8	40
$3\frac{1}{2}$ dito	6	—	9	—
$3\frac{3}{4}$ dito	6	40	9	60
4 dito	6	80	10	20
$4\frac{1}{4}$ dito	7	20	10	80
$4\frac{1}{2}$ dito	7	60	11	40
$4\frac{3}{4}$ dito	8	—	12	—
5 dito	8	40	12	60
$5\frac{1}{4}$ dito	8	80	13	20
$5\frac{1}{2}$ dito	9	20	13	80
$5\frac{3}{4}$ dito	9	60	14	40
6 dito	10	—	15	—

Fùr Koffern u. dergl. werden 20 Rp. per Stùck fùr eine einfache Fahrt besonders vergùttet. Kutschachteln und kleine Nachtsàcke sind frei.

Fùr die angezùndeten Laternen wird fùr je eine Stunde Fahrzeit 10 Ct. berechnet. Von 9 Uhr Abends an doppelte Taxe. Bei den Droschken ab dem Bahnhof beginnt die doppelte Taxe erst um 10 Uhr.

St. Gallen, den 6. Februar 1873.

Im Auftrage des Gemeinderathes:  
Das Stadtpolizeiamt.



## Droschkentarif B.

Endpunkt der Fahrt.	1 und 2 Personen.		3 und 4 Personen.		Endpunkt der Fahrt.	1 und 2 Personen.		3 und 4 Personen.	
	Fr.	Rp.	Fr.	Rp.		Fr.	Rp.	Fr.	Rp.
Altstätten . . . . .	15	—	20	—	Neudorf . . . . .	1	50	2	20
Amrisweil . . . . .	12	—	18	—	Nest . . . . .	2	—	3	—
Arbon . . . . .	8	—	12	—	Neufirch-Egnach . . . . .	10	—	15	—
Abtwyl . . . . .	5	—	7	—	Peter und Paul . . . . .	7	—	12	—
Appenzell . . . . .	12	—	18	—	Rehetobel . . . . .	10	—	15	—
Bernhardzell . . . . .	9	—	12	—	Rheineck . . . . .	12	—	18	—
Bischofszell . . . . .	12	—	18	—	Ruppen . . . . .	10	—	15	—
Budenthal . . . . .	12	—	18	—	Roggwil . . . . .	7	—	10	—
Bruggen . . . . .	3	—	5	—	Rorschach . . . . .	8	—	12	—
Bühler . . . . .	8	—	12	—	Rietthäusle . . . . .	2	—	3	—
Degeršheim . . . . .	12	—	18	—	Rosenberg . . . . .	3	—	4	—
Dottentwyl . . . . .	6	—	9	—	Schönengrund . . . . .	12	—	18	—
Engelburg . . . . .	7	—	10	—	Schwellbrunn . . . . .	12	—	18	—
Freudenberg . . . . .	7	—	12	—	Speicher . . . . .	7	—	10	—
Flawyl . . . . .	10	—	15	—	Sitterbrücke . . . . .	3	50	5	—
Gais . . . . .	10	—	15	—	St. Georgen . . . . .	3	—	5	—
Grub . . . . .	9	—	12	—	St. Fiden . . . . .	1	—	1	50
Gonten . . . . .	14	—	20	—	St. Josephen . . . . .	4	—	6	—
Göſau . . . . .	7	—	10	—	Stein . . . . .	8	—	12	—
Gmündertobelbrücke . . . . .	7	—	10	—	Teufen . . . . .	7	—	10	—
Hagenwyl . . . . .	10	—	15	—	Trogen . . . . .	8	—	12	—
Heinrichsbad . . . . .	6	—	9	—	Tivoli . . . . .	2	—	3	—
Herisau . . . . .	7	—	10	—	Stof . . . . .	12	—	18	—
Heiden . . . . .	12	—	18	—	Untereggen . . . . .	6	—	9	—
Hauptwyl . . . . .	11	—	16	—	Urnäsch . . . . .	12	—	18	—
Häggenſchwyl . . . . .	8	—	12	—	Vögelinslegg . . . . .	6	—	10	—
Horn . . . . .	8	—	12	—	Waid . . . . .	4	—	6	—
Hohenbühl . . . . .	6	—	9	—	Wald . . . . .	10	—	15	—
Hundwyl . . . . .	10	—	15	—	Waldkirch . . . . .	10	—	15	—
Jalobsbad . . . . .	15	—	20	—	Waldſtatt . . . . .	9	—	12	—
Kronbühl . . . . .	3	—	5	—	Weißbad . . . . .	13	—	20	—
Mogelsberg . . . . .	12	—	18	—	Winkeln . . . . .	6	—	9	—
Mühlen. u. Mühle . . . . .	2	—	3	—	Wolſthalten . . . . .	12	—	18	—
Mörſchwyl . . . . .	4	50	7	50	Wittenbach . . . . .	4	—	6	—
Rotterſegg . . . . .	2	—	3	—					

Retour die halbe Tage; höchstens eine Stunde Aufenthalt.  
 Für Koffern u. dgl. werden 50 Rp. per Stück für eine Tour berechnet. Gutfach-  
 tein und kleine Nachſäde ſind frei.  
 Für die angezündeten Laternen wird für je eine Stunde Fahrzeit 10 Rp. berechnet.  
 Von 9 Uhr Abends an doppelte Tage. Bei den Droſchken ab dem Bahnhof  
 beginnt die doppelte Tage erſt um 10 Uhr.  
 St. Gallen, den 6. Februar 1873.

Im Auftrage des Gemeinderathes:  
 Das Stadtpolizeiamt.

## Telegraphentaxen in der Schweiz:

Die Taxe für die Telegramme im Innern der Schweiz, ohne Unterschied der Entfernung, beträgt für ein Telegramm von 1 bis 20 Worten (Adresse und Unterschrift inbegriffen) 50 Cts., von 1 bis 30 Worten 75 Cts., von 31 bis 40 Worten Fr. 1. u. s. f., für je die 10 folgenden Worte 25 Cts. mehr.

Weniger als 10 Worte werden für volle 10 Worte berechnet.

## Telegraphentaxen für das Ausland:

Depeschen von 20 Worten kosten nach:

	Fr. Rp.		Fr. Rp.
Aden . . . . .	70. —	im Osten von Samarang . . . . .	144. —
Algerien und Tunis . . . . .	9. —	im Westen von " . . . . .	141. 50
Australien, Süden . . . . .	224. —	Cochinchina . . . . .	133. 50
Tasmanien und Queensland . . . . .	236. 50	China, Hongkong, Shanghai . . . . .	141. —
Baden . . . . .	1. —	Japan, Nagasaki . . . . .	145. —
Bayern . . . . .	1. —	Hakodade, Insel Yeso . . . . .	166. —
Belgien . . . . .	4. —	Italien, Oberitalien . . . . .	2. —
Corfu . . . . .	7. —	übriges Italien . . . . .	3. —
Corsica . . . . .	4. —	Sardinien . . . . .	4. —
Dänemark . . . . .	5. —	Luxemburg . . . . .	2. 50
Egypten:		Madeira . . . . .	24. —
Cairo, Suez und Alexandrien . . . . .	25. —	Malta . . . . .	7. —
Elsass und Lothringen . . . . .	1. —	Montenegro . . . . .	3. 50
England:		Niederlande . . . . .	4. —
London über Frankreich . . . . .	7. —	Norddeutschland . . . . .	3. —
"  "  Deutschland . . . . .	8. —	Norwegen . . . . .	7. —
übriges England sammt Irland:		Oesterreich und Ungarn . . . . .	3. —
über Frankreich . . . . .	8. —	Tyrol und Vorarlberg . . . . .	1. —
"  "  Deutschland . . . . .	9. —	Persien . . . . .	27. 50
Frankreich . . . . .	3. —	Portugal, gewöhnlicher Weg . . . . .	7. 50
Gibraltar, gewöhnlicher Landweg . . . . .	7. 50	über Marseille und Cabel . . . . .	11. 50
Seeweg über Marseille und Cabel . . . . .	11. 50	Rumänien . . . . .	5. —
Griechenland . . . . .	8. —	Russland, europäisches . . . . .	9. —
Syra . . . . .	11. —	Caucasus . . . . .	12. —
Hohenzollern . . . . .	1. —	Asiatisches . . . . .	Fr. 17. — 41. —
Helgoland . . . . .	5. 50	Schweden . . . . .	6. 50
Indien:		Serbien . . . . .	5. —
im Osten von Chitagong . . . . .	92. —	Spanien, gewöhnlicher Weg . . . . .	6. 50
"  Westen von " . . . . .	87. —	über Marseille und Cabel . . . . .	10. 50
Penang . . . . .	106. 50	Türkei, europäische . . . . .	8. —
Singapore . . . . .	126. 50	asiatische . . . . .	Fr. 12. — 16. —
Java und Batavia . . . . .	140. —	Skandinavien . . . . .	18. —

## Neuer Tarif für Amerika.

Die Tare wird per 1 Wort berechnet.

(Für jede Depesche wird via Brest oder Frankreich Fr. 4. —, via London Fr. 7. — dazugeschlagen. Die Angabe der via wird unentgeltlich befördert.)

1 Wort kostet nach:

	Fr. Rp.		Fr. Rp.
New-York . . . . .	2. 50	Texas . . . . .	3. 55
Californien . . . . .	3. 55	Virginien . . . . .	3. 35
Canada . . . . .	2. 50	Washington . . . . .	3. 55
Illinois . . . . .	3. 35	Jamaica, Dep. v. 10 Wrtm. kostet	40. —
Louisiana . . . . .	3. 35	Cuba " " 10 " "	35. —
Maryland . . . . .	2. 70	Madeira " " 20 " "	24. —
Massachusetts . . . . .	2. 50	Brasilien Bahia " 20 " "	204. —
St. Louis . . . . .	3. 35	Pernambuco " 20 " "	149. 50
Mexico . . . . .	3. 55	Montevideo " 20 " "	258. —
Ohio . . . . .	3. 35	Buenos Ayres " 20 " "	268. —
Pensylvanien . . . . .	2. 70	Valparaiso " " 20 " "	335. —
Tennessee . . . . .	3. 35		

## Postgebühren für überseeische Telegramme:

Man kann auch außereuropäische Depeschen von einem Seehafen aus per Post befördern lassen. In diesem Falle bezahlt man die gewöhnliche Telegraphentaxe bis zum Seehafen. Dann kommt die Postgebühr dazu, dieselbe beträgt:

Von einem französischen Seehafen nach überseeischen Ländern . . . . .	Fr. 1. —
Von Lissabon aus . . . . .	" 1. —
Von St. Vincent (Frankreich) nach den Ländern Südamerika's . . . . .	" 2. —
Von einem amerikanischen Bureau nach dem Innern Amerika's, den überseeischen Ländern oder außerhalb den Telegraphenlinien gelegenen Ortschaften . . . . .	" 1. 25
Von Aden nach Mahé, der Insel Mauritius etc. . . . .	" 2. —
Von Pointe de Gall oder Singapore nach Japan, China oder Australien . . . . .	" 2. —
Von Kiachta nach Peking . . . . .	" 1. 25

# Schweizerischer Taxentarif

für die

## Brief- und Fahrpost im Innern der Schweiz.

### I. Briefpost.

#### Gewöhnliche Briefe und Schriftpakete.

- a. Lokaltaxe für den gleichen Bestellbezirk des Postbüreau oder der Ablage und auf die Entfernung von zwei Stunden (in gerader Linie gerechnet) frankirt oder unfrankirt:  
Bis 15 Gramme 5 Rp.  
Von 15 bis 250 Gramme ( $\frac{1}{2}$  Pfd.) 10 Rp.
- b. Für alle weitem Distanzen:

#### Frankirte Gegenstände:

Bis 15 Gramme 10 Rp.

Von 15 bis 250 Gramme ( $\frac{1}{2}$  Pfd.) 20 Rp.

Von Sendungen über 250 Gramme, welche zur Beförderung mit der Briefpost aufgegeben werden, ist die ordentliche Fahrposttaxe zu berechnen, jedoch niemals weniger, als die für Briefe bestimmte Taxe.

#### Unfrankirte Briefpostgegenstände:

Auf Briefen, Drucksachen und Waarenmustern ohne Unterschied der Entfernung und des Gewichts, welche unfrankirt oder ungenügend frankirt aufgegeben werden, wird außer der vollen Franko-Taxe eine fixe Zuschlagstaxe von 5 Rp. berechnet.

Bei ungenügender Frankatur wird der Werth des verwendeten Frankozeichens von dem gesammten Taxebetrage in Abzug gebracht.

#### Rekommandirte Briefe oder Schriftpakete.

Für dieselben ist außer der gewöhnlichen Taxe eine fixe Einschreibgebühr von 10 Rp. vom Auftraggeber zu erheben. Der letztere kann gegen 20 Rp. Vorausbezahlung einen Rückempfangschein verlangen.

#### Expresbriefe.

Auf Briefpostgegenständen, deren sofortige Bestellung verlangt wird, ist die handschriftliche Bezeichnung „durch Expresen“ anzubringen.

Taxe. Nebst der gewöhnlichen Posttaxe 30 Rp., wenn die Wohnung des Adressaten von der Poststelle, welcher die Vertragung obliegt, nicht über eine Viertelstunde entfernt ist. Bei größeren Entfernungen: 50 Rp. für jede halbe Stunde oder Bruchtheil einer solchen.

Bei Entfernungen von mehr als 2 Stunden findet die Bestellung durch Staffeten statt, wobei eine Gebühr von je Fr. 1 von der halben Stunde oder Bruchtheil zu bezahlen ist.

Wenn die Bestellung zur Nachtzeit stattzufinden hat, so wird der doppelte Betrag der Expresgebühr bezogen. (Nachtzeit vom 1. Mai bis 1. September: von 8 Uhr Abends bis 5 Uhr Morgens, und vom 1. September bis Ende April von 6 Uhr Abends bis 6 Uhr Morgens.)

### Druckschriften, Lithographien

und dergleichen, welche frankirt sind, und deren Bände weder vermittelt der Frankomarken noch sonst auf andere Weise an der Sendung kleben, unterliegen folgenden Taxen ohne Unterschied der Entfernung:

Bis 50 Gramme 2 Rp.

Von 50 bis 250 Gramme ( $\frac{1}{2}$  Pfd.) 5 Rp.

Von 250 bis 500 Gramme (1 Pfd.) 10 Rp.

Von Sendungen über 500 Gramme wird die Fahrposttage berechnet,

### Waarenmuster

ohne Werthangabe und ohne Kaufswerth, keine Korrespondenz enthaltend und unverschlossen aufgegeben, kosten bis auf 50 Gramme 5 Rp., über 50 bis 250 Gramme 10 Rp., über 250 bis 500 Gramme 15 Rp.

### Kleine Pakete.

Unverschlossene, nicht über 250 Gramme ( $\frac{1}{2}$  Pfd.) schwere, frankirte Pakete, die so verpackt sind, daß ihr Inhalt leicht verifizirt werden kann und die keine Werthangabe und keine Briefe enthalten, sind (mittels Frankomarken) mit 10 Rp. zu frankiren.

## II. Fahrpost.

(Seit 1. Januar 1870.)

Die Fahrpoststücke werden nach der Entfernung der Bestimmung und nach dem Gewicht taxirt. Solche mit Werthangabe zahlen zudem eine Werthtaxe.

Die Berechnung der Gewichtstaxe erfolgt mit Rücksicht auf die Entfernung und das Gewicht nach Stufen.

Die Entfernungsstufen nach der kürzesten Poststraße betragen je 5 Stunden bis auf die Distanz von 10 Stunden und je 10 Stunden von 10—80 Stunden; Entfernungen über 80 Stunden gleich 10 weitem Stunden.

Die Gewichtsstufen sind von je 2 zu 2 Pfd. bis 10 Pfd., über 10 Pfd. von je 10 zu 10 Pfd.

Stücke bis 10 Pfd. bezahlen per Entfernungsstufe und Pfund 2 Rp., Stücke über 10 Pfd. vom Mehrgewicht per Entfernungsstufe und Pfund des höhern Gewichtssages nur 1 Rp. Dazu eine Grundtaxe von 10 Rp. für jedes Stück.

Das Minimum der Taxe eines Gewichtstückes beträgt 20 Rp. Für Stücke bis 2 Pfd. beträgt dieselbe bis 2 Stunden (Ortsposttaxon) ausnahmsweise nur 15 Rp.

### Tarife für die Werthtaxe.

Von Stücken, welche mit Werthangabe über Fr. 100, resp. 200 aufgegeben werden, ist neben der obenbezeichneten Gewichtstaxe zu beziehen als Werthtaxe: von je Fr. 100. — auf Entfernungen bis 10 Stunden = 2 Rp., auf größere Entfernungen = 4 Rp.

Bruchtheile der oben angegebenen Gewichtszüge 2 Pfd. und 10 Pfd. werden für ganze, und Bruchtheile von je Fr. 100 Werth werden für volle 100 Fr. und Bruchtheile der Gewicht- und Werthlagen unter 5 Rp. für volle 5 Rp. berechnet. Von Werthen bis Fr. 100 in allen Distanzen und Werthen über Fr. 100 bis 200 in den 2 ersten Distanzen, d. h. bis 10 Stunden wird keine Werthlage erhoben.

Wenn mehrere Fahrpoststücke zu einer Adresse gehören, so wird für jedes einzelne Stück die Gewichts- und allfällige Werthlage selbstständig berechnet.

Der Ortsrayon bis 2 Stunden ist der nämliche, welcher für Briefe gilt.

Dem Versender ist die Werthbestimmung eines angegebenen Gegenstandes anheimgestellt, da in Verlusts- oder Beschädigungsfällen die Entschädigung niemals über den erklärten Werth hinausgeht. Hingegen haben die Versender die Verpflichtung, Gegenstände, die nach dem Postregalgesetze (Art. 8) nur bedingt zur Postverwendung angenommen werden genau zu deklariren. Die unterlassene oder unrichtige Inhaltsangabe solcher, sowie der zur Postverwendung nicht zugelassenen Gegenstände (Postregalgesetz Art. 9), wird als Postregalverletzung bestraft.

### III. Geldanweisungen.

Die Geldanweisungen müssen bei der Aufgabe frankirt, d. h. die Taxen vorausbezahlt werden und zwar durch Antauf eines Anweisungsformulars, auf dessen Coupon handschriftliche Bemerkungen angebracht werden können.

Die Frankaturtaxe wird ohne Unterschied der Entfernung durch die ganze Schweiz lediglich nach dem Betrage der Anweisung bezogen, und zwar:

Bon einer Anweisung bis auf Fr. 100, —	mit 20 Rp.
Bon über Fr. 100. —	" " " 200. — " 30 "
" " " 200. —	" " " 300. — " 40 "
" " " 300. —	" " " 400. — " 50 "
" " " 400. —	" " " 500. — " 60 "

Postbüreau, welche interne schweizerische Geldanweisungen bis zum Maximalbetrage von Fr. 500. — auszahlen können, sind folgende:

Aadorf	Au	Berlingen	Brévine (la)
Aarau	Aubonne	Bern	Brieg
Aarberg	Aussersihl	Berneck	Brienz
Aarburg	Auvernier	Bevaix	Brissago
Aarwangen	Avenches (Wislisburg)	Bex	Brittnau
Aesch	Baar	Biasca	Brugg
Affoltern am Albis	Baden	Biberist	Bruggen
Aigle	Bäretschweil	Biel	Brunnadern
Airolo	Bätterkinden	Bière	Brunnen
Altnau	Ballaigues	Birrwyl	Bubikon
Altdorf	Balsthal	Bischofzell	Buchs
Alt St. Johann	Basel	Bois (les)	Bülach
Altstätten	Bauma	Boltigen	Bünzen
Amriswil	Bayards	Boncourt	Büren
Andelfingen	Bazenheid	Bondry	Bürglen
Andermatt	Beckenried	Boujean (Bügingen)	Bütschwil
Appenzell	Begnins	Bouveret	Bulle
Arbon	Beinwyl	Brassus (le)	Buochs
Arlesheim	Bellinzona	Bremgarten	Burgdorf
Arth	Belp	Brenets (les)	Buttes (les)

Buttisholz	Erlenbach (Zürich)	Hinweil	Loeo
Carouge	Erlenbach (Bern)	Hitzkirch	Lucens
Cernier	Ermatingen	Hochdorf	Lugano
Cham	Eschenbach (St. Gall.)	Höchstetten	Lutry
Château d'Oex	Eschenbach (Zuzern)	Hombrechtikon	Luzern
Châtel St. Denis	Eschlikon	Höngg	Männedorf
Chaux de Fonds	Escholzmatt	Horgen	Märstetten
Chêne Thonex	Estavayer-le-Lac	Huttwyl	Magadino
Chêne Bougeris	Ettiswyl	Ilanz	Maienfeld
Chexbres	Fahrwangen	Illnau	Malleray
Chiasso	Faido	Ins	Malters
Chur	Fehraltorf	Interlaken	Marnand
Clarens	Fischenthal	Islikon	Martigni
Colombier	Flawyl	Kalchofen	Mazingen
Concise	Fleurier	Kaltbrunn	Meggen
Coppet	Flüelen	Kappel	Meilen
Corcelles	Flums	Kilchberg	Meiringen
Cormondrèche	Fluntern	Kirchberg	Meisterschwanden
Cortailod	Fontaines	Klingnau	Mellingen
Cossonay	Fraubrunnen	Knonau	Mels
Côte-aux-fées	Frauenfeld	Kölliken	Mendrisio
Courtelary	Freiburg	Kreuzlingen	Menzikon
Couvvet	Frick	Kriegsstetten	Menzingen
Cully	Frutigen	Kriens	Menznao
Dagmersellen	Gais	Küblis	Mesocco
Davos-Platz	Gams	Küssnacht (Schwyz)	Mezières
Degersheim	Gelterkinden	Küssnacht (Zürich)	Mollis
Delémont	Genf	Lachen	Monthey
Dielstorf	Gersau	Landeron	Montreux
Diessenhofen	Gilly	Landquartau	Murten
Dietikon	Gimel	Langenbruck	Morges
Dornach-Bruck	Glarus	Langenthal	Motiers-Travers
Dozweil	Goldbach	Langnau (Bern)	Moudon
Dübendorf	Gommiswald	Langnau (Zürich)	Müllheim
Dürmühle	Gossau (St. Gallen)	Lasarraz	Mümliswyl
Dürnten	Gossau (Zürich)	Läufelfingen	Münchenbuchsee
Eaux-Vives	Gränichen	Laufen	Münchweilen
Ebnat	Grandson	Laufenburg	Münsingen
Echallens	Grellingen	Laupen	Münster
Egg	Grenchen	Lausanne	Murgenthal
Eglisau	Grindelwald	Lengnau	Muri
Einsiedeln	Grosswangen	Lenk	Näfels
Elgg	Grüningen	Lenzburg	Nesslau
Emmishofen	Haag	Leuk Bad	Netstal
Enge	Häzingen	Leuk Stadt	Neuchâtel
Engelberg	Hauptweil	Lichtensteig	Neuhausen
Enneda	Hansen am Albis	Liestal	Neukirch
Entlibuch	Heiden	Lieu (le)	Neumünster
Eriswyl	Herisau	Linththal	Neunkirch
Erlach	Herrliberg	Locarno	Neuveville (Neuenf. dt.)
Erlen	Herzogenbuchsee	Locle	Nidau

Niederschönthal	Rüti	Solothurn	Versoix
Niederurnen	Ruswyl	Sonceboz	Vevey
Niederutzwyl	Saanen	Sonvilliers	Veytaux
Noirmont	Safenwyl	Speicher	Viège
Nyon	Saignelegier	Splügen	Villeneuve
Oberendingen	Saint-Aubin	Stabio	Villeret
Oberentfelden	St. Blaise	Stäfa	Villmergen
Oberkulm	St. Cergues	Stammheim	Wädenswyl
Oberrieden	St. Croix	Stans	Wängi
Oberriet	St. Fiden	Steckborn	Wald
Oberstrass	St. Gallen	Steffisburg	Waldenburg
Oberutzwyl	St. Immer	Stein (Schaffhausen)	Waldstatt
Ofringen	St. Moritz (Wallis)	Stein (Aargau)	Walkringen
Ollon	St. Moritz (Graubünd.)	Stein (St. Gallen)	Wallenstadt
Olten	Salez	Steinen	Wallisellen
Orbe	Samaden	Strengelbach	Wangen
Ormont-dessous	Samnaun	Suhr	Wasen
Oron	Sargans	Sulgen	Wattwyl
Othmarsingen	Sarnen	Sumiswald	Weesen
Ouchy	Saxon	Sursee	Weinfelden
Payerne	Schänis	Tägerweilen	Weissenburg
Peterzell	Schaffhausen	Tavannes (Nachfeld.)	Wetzikon (Unter-)
Pfäffikon	Schiers	Teufen	Wiedikon
Pfaffnau	Schleitheim	Thal	Wiesendangen
Pont (le)	Schmerikon	Thalweil	Wildeggen
Pontetresa	Schöftland	Thun	Wildhaus
Ponts (les)	Schönengrund	Thusis	Willisau
Porrentruy (Pruntrut)	Schönenwerd	Tiefenkasten	Wimmis
Poschiamo (Buschlav)	Schüpfheim	Tobel	Winterthur
Pratteln	Schuls	Töss	Wohlen
Ragaz	Schwanden	Tour-de-Peilz	Wohlhausen
Rapperschwyl	Schwarzenburg	Tramelan-dessous	Wollerau
Rebstein	Schweizerhall	Travers	Wollishofen
Reichenau	Schwerzenbach	Triengen	Worb
Reiden	Schwyz	Trogen	Wülflingen
Reinach	Seengen	Trübbach	Wyl (Schloßwyl)
Renan	Sempach	Turgi	Wyl
Rheineck	Sentier	Uetikon	Yverdon
Rheinfelden	Seon	Unterägeri	Zell
Richtersweil	Serrières	Unterhallau	Zofingen
Rollé	Sevelen	Unterkulm	Zollbrücke
Romain môtier	Siebnen	Unterstrass	Zollikon
Romanshorn	Sierre	Urnäsch	Zürich
Romont	Signau	Uster	Zurzach
Rorschach	Sins (Graubünden)	Utzenstorf	Zug
Rothenburg	Sins (Aargau)	Uznach	Zweisimmen
Rothrist	Sion	Vallorbes	
Roveredo	Sissach	Verrières	

Alle übrigen Postbüreau und mandatpflichtigen Ablagen dagegen können interne Geldanweisungen nur bis zum Betrage von Fr. 200. — ausbezahlen.



#### IV. Korrespondenzkarten.

Die von der Postverwaltung zur Lage von 5 Rp. ausgegebenen Korrespondenzkarten, sowie die zur Frankfortantwort verwendbaren Doppellkarten à 10 Rp. werden zu dieser Lage in der ganzen Schweiz befördert. Auf denselben ist auch die Erhebung von Nachnahmen zulässig.

#### V. Nachnahmen.

Von Nachnahmen auf Brief- und Fahrpostgegenständen werden außer der betreffenden Frankaturlage bezahlt: eine Provision von 1 % des Nachnahmebetrags, jedoch wenigstens 10 Rp. Alle Nachnahmen müssen frankirt werden. Auf einem Briefpostgegenstande können höchstens Fr. 50. — und auf einem Fahrpostgegenstande höchstens Fr. 300. — nachgenommen werden.

#### VI. Passagierwesen.

Für die Benutzung aller Postkurse, welche auf Rechnung der Postverwaltung ausgeführt werden, sind Retourbillets mit 3 Tagen Gültigkeit, gegen 10 % Rabatt, und Abonnementsbillets, auf den Inhaber lautend, mit 10 Hin- und Rückfahrten und 3 Monaten Gültigkeit, gegen 20 % Rabatt des gewöhnlichen Platzpreises erhältlich.

181

Anleitung zur Ausführung des

# Auszug aus der Instruktion

betreffend

## das Einzugsmandat-Verfahren.

### I. Einführung und Tage.

Mit dem 1. April 1875 ist ein Einzugsmandat-Verkehr im Innern der Schweiz, sowie mit Deutschland in Wirksamkeit getreten.

Der Preis der Formulare, beziehungsweise die Normaltage der Einzugsmandate, abgesehen von den gemäß Ziff. V, Alinea 4 etwa zu erhebenden Supplementtagen, beträgt 50 Rp. per Stück für die Schweiz, sowie nach Deutschland.

### II. Ausfertigung des Einzugsmandates.

1. Auf dem Formulare ist, gemäß dem Vordrucke, vorerst mit starker Schrift und in hervortretender Weise der Name des Postbüreau (der auswärtigen Postanstalt) anzugeben, in dessen Bezirk der Schuldner wohnt und welches mit dem Einzug beauftragt wird.

2. Alsdann wird diejenige Person mit Angabe des Namens und Wohnortes, sowie des Kantons, des Bezirkes oder der Gemeinde (nach dem Auslande: des Staates, der Provinz, des Kreises zc.) genau bezeichnet, bei welcher das Geld eingezogen werden soll. Ist der Wohnort eine größere Stadt, so ist auch die Straße und Hausnummer der Wohnung oder des Geschäftslokals anzugeben.

3. Im Weiteren kann (bei 2.) der Fälligkeitstag, d. h. Tag und Monat angegeben werden, an welchem die Schuld zahlbar ist und daher die erste Vorweisung des Einzugsmandates beim Schuldner stattfinden soll.

4. Ferner ist der Betrag, welcher eingezogen werden soll, gemäß dem Vordrucke vorerst in Zahlen und dann ein zweites Mal auf den schraffirten Linien in Worten anzugeben; die Centimes, Pfennige, Kreuzer zc. können jedoch in Zahlen wiederholt werden.

5. Sowohl bei der Angabe des einzuziehenden Betrages in Zahlen als auch in Worten ist jeweilen die Worthbezeichnung (Fr., Mark, Fl.) deutlich und genau vorzumerken.

6. Auf der folgenden Linie kann entweder die Anzahl der Anlagen angegeben oder es können dieselben näher bezeichnet werden.

7. Folgt dann Ort und Datum der Ausstellung des Einzugsmandates gemäß dem Vordruck.

8. Hierauf unterzeichnet der Verfender (3) seinen Namen, indem er gleichzeitig seine vollständige Adresse beifügt, wie in Alinea 1 für die Bezeichnung des Schuldners vorge-schrieben worden ist.

9. Die Ausfertigung der Einzugsmandate ist Sache der Versender, doch soll denselben diesfalls von Seite der Postbureau an die Hand gegangen werden, sowohl für die Ausfertigung, als auch für die Ausmittlung des Bureautreffes, welchem der Wohnort des Schuldners angehört. Nöthigenfalls hat die Aufgabestelle die Ausfertigung des Einzugsmandates zu übernehmen. In diesem Falle ist die Lösung eines Aufgabescheines obligatorisch.

10. Eine deutliche Schrift, welche über Namen und Zahlen keinerlei Zweifel zuläßt, ist durchaus erforderlich.

### III. Maximalbeträge.

1. Die höchste Summe, für welche ein einzelnes Einzugsmandat ausgestellt werden kann, beträgt:

Im innern Verkehr 500 Franken.

Nach und aus Deutschland 150 Mark = 87½ Gulden, bezw. Fr. 187½.

### IV. Angabe von Verfügungen.

1. Der Versender kann für die Vormerke die Rückseite des Einzugsmandates benutzen.

2. Liegen dem Einzugsmandate Wechsel bei (v. Ziff. V), so kann er die Verfügung treffen, daß dieselben nach erfolgloser Vorweisung zum Protest gesandt werden. Zu diesem Behufe hat der Vormerk zu lauten: „zum Protest“ oder: „sofort zum Protest“, und wird dahin verstanden, daß die Wechsel unmittelbar nach der ersten erfolglosen Vorweisung einem Agenten (v. Ziff. XI u. ff.) zur Beibringung des Protestes, bezw. zur weitem Besorgung der Einzugsangelegenheit zu übergeben seien. Der Versender kann die Person bezeichnen, welcher die Angelegenheit zugestellt werden soll. In diesem Falle hat der Vormerk zu lauten: „zum Protest (sofort zum Protest ic.) an N. N.“ oder auch nur „an N. N.“

3. Ebenso kann der Absender, wenn keine Wechsel, sondern nur quittirte Rechnungen, oder auch, wenn keinerlei Belege vorliegen (v. Ziff. V), auf dem Einzugsmandate die Verfügung anbringen, daß die Angelegenheit nach der ersten oder zweiten Vorweisung einer Drittperson (zur Einschlagung des Schuldentriebverfahrens ic.) übermittelt werde, und kann auch die Drittperson bezeichnen. In diesem Falle wird die Vormerkung: „an N. N.“ oder: „zum Schuldentrieb“ u. s. w. dahin verstanden, daß die Ueberweisung nach der zweiten, die Vormerkung: „sofort an N. N.“ oder: „sofort zur Betreibung“ ic. ist hingegen aber dahin zu verstehen, daß die Ueberweisung sofort nach der ersten erfolglosen Vorweisung zu bewerkstelligen sei.

4. In gleicher Weise steht dem Absender auch die Anbringung der Verfügung zu, daß ihm das Einzugsmandat schon nach der ersten Vorweisung, wenn dieselbe erfolglos gewesen, zurückgesandt werde. Die Bezeichnung: „sofort zurück“ ist daher dahin zu verstehen, daß die Angelegenheit nach der ersten erfolglosen Vorweisung direkte an den Auftragsgeber zurückgesandt werden solle.

5. Anderweitige Aufträge oder Mittheilungen an den Adressaten sind nicht zulässig und werden nicht beachtet.

### V. Beilagen und Maximalgewicht.

1. Dem Einzugsmandate können quittirte Rechnungen und Wechsel, Coupons ic. bis zu dem in Ziff. III angegebenen Maximalbeträge beigezlossen werden. Einem Einzugsmandate dürfen auch mehrere Quittungen, Rechnungen, Wechsel, Coupons u. s. w. beigelegt werden, sobald sie zusammen den Maximalbetrag nicht überschreiten, bei dem nämlichen Schuldner gleichzeitig präsentirt, bezw. eingezogen werden können und nicht mehr als eine der ad Ziff. IV, Article 2, 3 und 4 erwähnten Behandlungsweisen erfordern.

2. Anderweitige Beilagen oder Mittheilungen an den Schuldner oder Drittpersonen, sowie solche Forderungstitel, die nach Umfang oder Beschaffenheit in den Einzugsmandat-Formularen (Couberten) nicht leicht und genügend Raum finden, sind nicht zulässig.

3. Ein einzelnes Einzugsmandat, mit Inbegriff der Beilagen, darf das Gewicht von 250 Grammen nicht übersteigen und wäre vorkommenden Falles zurückzuweisen.

4. Für den internen Verkehr bleibt die in Ziff. I erwähnte Tage unverändert bis zum Gewicht von 250 Grammen. Einzugsmandate nach Deutschland, welche das Gewicht von 15 Grammen übersteigen, sind mittelst 25 Centimes für je 15 Gramme Mehrgewicht nachzuschaffiren. Die Zuschlagstagen sind mittelst aufzuklebenden Frankomarken zu decken.

#### VI. Gelbwährung und Reduktion.

1. Gemäß Ziff. II, Alinea 4 hievor ist der einzuziehende Betrag nach dem Reichspostgebiet in Mark, nach Bayern und Württemberg aber einstweilen noch in Guldenwährung anzugeben. Sollte dem Auftrageber nicht bekannt sein, wie viel er in ausländischer Währung zu fordern hat, oder wie er den ihm nur in Schweizewährung bekannten Betrag in deutsche Währung reduciren soll, so ist demselben, auf Anfrage hin, zu rathen, die Umwandlung nach dem jeweiligen für Postanweisungen nach Deutschland vorgeschriebenen hierseitigen Einzahlungskurse vorzunehmen, indem sich dadurch eine etwas kleinere Summe ergibt, als nach dem Tageskurse oder dem in Deutschland für Einzahlungen nach der Schweiz festgesetzten Kurse und somit der etwaigen Ablehnung der Zahlung wegen zu hoher Forderung begegnet würde.

#### VII. Aufgabe und Verifikation.

1. Die Einzugsmandate sind als rekommandirte Briefe aufzugeben.

2. Die Postbüreau haben dieselben bei der Annahme jeweilen zu prüfen, und wenn sie unrichtig, unleserlich oder lüdenhaft ausgefertigt sind, den Aufgebern unter Anleitung zur Ergänzung oder Richtigstellung zurückzugeben. Ebenso sind diejenigen Einzugsmandate zurückzuweisen, welche den vorgeschriebenen Maximalbetrag überschreiten.

3. Einzugsmandate, welche nicht auf den vorgeschriebenen Formularen ausgestellt sind, dürfen als solche nicht angenommen werden.

4. In den Briefeinwürfen gesunde Einzugsmandate dürfen nur dann befördert werden, wenn sie richtig, vollständig und auf den vorgeschriebenen Formularen ausgestellt und genügend frankirt sind. Andernfalls sollen sie den Aufgebern zurückgestellt oder, wenn dieselben nicht aufzufinden sind, als Rebutts behandelt werden.

#### VIII. Vorweisung beim Schuldner.

1. Der Briefträger oder Bote wird das Einzugsmandat dem Schuldner nebst den Beilagen vorweisen und ihn in angemessener Weise und gemäß der vom Postbüreau diesfalls erteilten Anleitung zum Zahlen auffordern.

2. Einzugsmandat und Beilagen dürfen voreerst nur vorgelesen und vor erfolgter Zahlung niemals ausgehändigt werden.

3. Als Schuldner wird diejenige Person betrachtet, welche auf dem Einzugsmandat als solcher genannt ist, oder deren Erben oder gesetzlichen Vertreter.

4. Wenn auf einem Einzugsmandate mehrere Schuldner genannt sind, so erfolgt die Vorweisung stets nur an die erste genannte Person, in Abwesenheit derselben an die zweite u. s. w.

5. Ist die erste Vorweisung aus irgend einem Grunde erfolglos, sei es, daß der Schuldner nicht aufzufinden ist, Frist verlangt, die Zahlung verweigert u. s. w., so wird

die Vorweisung, wenn die Zahlung inzwischen nicht erfolgt ist und der Schuldner dieselbe nicht definitiv verweigert hat, am siebenten Tage nach demjenigen der Vorweisung wiederholt, ausgenommen in den in Ziff. IV, Alinea 2, 3 und 4 erwähnten Fällen.

6. Nach Erfolglosigkeit der ersten Vorweisung hat der Briefträger das Einzugsmandat mit Beilagen auf das Postbüro zurückzubringen, wo dasselbe, nach Prüfung der Vollständigkeit der Beilagen, gemäß Vorschriften behandelt, oder wenn diese Vorschriften nicht in Anwendung zu kommen haben, bis zur zweiten Vorzeigung aufbewahrt und für diese neuerdings eingeschrieben wird.

7. Es darf nur der volle und genaue auf dem Einzugsmandate angegebene Betrag angenommen werden und sind Theil- oder Abschlagszahlungen unter keinen Umständen zulässig.

8. An Sonn- und gesetzlichen Feiertagen findet die Vorweisung der Einzugsmandate nicht statt.

9. Etwaigen Angaben der Schuldner, daß die einzuziehenden Beträge bereits bezahlt oder abgesehen seien u. s. w., darf niemals und in keiner Weise Rechnung getragen werden, sondern es sind die jeweiligen einschlägigen Vorschriften dieser Instruktion ohne Rücksicht auf solche Angaben genau zu befolgen.

### IX. Vorweisungsvormerke des Briefträgers.

1. Auf der Rückseite der Einzugsmandate ist von dem Resultat einer jeden Vorweisung eine klare, aber möglichst kurze Notiz anzubringen, welcher der vorweisende Briefträger das Datum und seinen Namen beifügt.

### X. Ueberweisung der erfolglosen Einzugsmandate an Drittpersonen.

1. Enthält das Einzugsmandat den Auftrag, sei es nach der ersten oder zweiten erfolglosen Vorzeigung, die Angelegenheit an eine bestimmte Person zu übermitteln (Ziff. IV, Alinea 2 und 3), so wird diesem Auftrage jeweilen ohne Verzug entsprochen, indem das Einzugsmandat nebst Beilagen sofort nach erfolgter Vorweisung unter Couvert und amtlicher Rekommandation an die bezeichnete Person versandt wird. Wenn die betreffende Person im nämlichen Bestellbezirk wohnt, so kann das Einzugsmandat derselben gegen Empfangsbcheinigung auf dem Bestellbuch übergeben werden.

2. Wenn das Einzugsmandat den Auftrag: „zum Protest“, „zur Betreibung“ u. s. w. enthält, ohne daß die Person oder Stelle bezeichnet wäre, an welche es überwiesen werden sollte, so wird das Postbüro das Einzugsmandat nebst Beilagen ebenfalls sofort nach erfolgter erster oder zweiter erfolgloser Vorweisung an einen Agenten, wenn ein solcher vorhanden ist (siehe Ziff. XI und XII hiernach), in gleicher Weise, wie ad Alinea 1 hieroben, versenden.

3. Sollte dem Vormerke: „zum Schuldenbetrieb“, „zum Protest“ etc. die weitere Bemerkung beigelegt sein: „kostenfrei“, „ohne Kosten“ etc., woraus geschlossen werden müßte, daß der Aufgeber keine Kosten anerkennen wolle, so ist das Einzugsmandat, wenn die Drittperson nicht ausdrücklich bezeichnet ist, dem von der Postverwaltung aufgestellten Agenten nicht zu überweisen, sondern dem Aufgeber mit dem Bemerkten zurückzusenden, daß solche beschränkte oder bedingte Aufträge nicht angenommen werden können.

### XI. Bestellung der Agenten.

1. Jedes Postbüro wird sich mit einem Rechts- oder Geschäftsagenten seines Bürobezirktes in's Vernehmen setzen und ihm eröffnen, daß nunmehr zuweilen Aufträge zur Betreibung von Einzugsmandat-Schulden vorkommen dürften, daß aber dabei weder für Wechselproteste, noch für Betreibungskosten Gebührenvorausbezahlung statifinde und auch von

der Postverwaltung keinerlei Garantie für die Kosten geleistet werde, sondern daß sich der Agent jeweilen ausschließlich und direkt an den Einzugsmandat-Versender zu halten habe und jedwede Betheiligung der Postverwaltung bei der Angelegenheit nach Abgabe des Einzugsmandates ausgeschlossen sei. In denjenigen Kantonen, wo die nämlichen Amtspersonen oder Agenten auch Wechselproteste aufnehmen und zugleich die Betreibung einleiten und durchführen können, werden sich die Postbüreau vorerst an diese wenden und ihnen die Einzugsmandate zu übertragen suchen.

2. Diejenigen Beamten und Agenten, welche die Betreibungsaufträge und deren Durchführung auf eigene Verantwortlichkeit übernehmen wollen, haben eine entsprechende Erklärung abzugeben.

## XII. Verfahren bei mangelndem Wechselrecht.

1. Wenn Einzugsmandate an Postbüreau gelangen, für deren Gebiet ein Wechselrecht nicht besteht und wo gesetlich keine Personen zur Aufnahme von Wechselprotesten aufgestellt sind, so ist das Einzugsmandat, wenn dasselbe den Vormerk „zum Protest“ etc. trägt, gleichwohl entweder der namentlich bezeichneten Drittperson oder dem von der Postverwaltung aufgestellten Agenten zu überweisen.

Postagent in St. Gallen ist:

Herr J. Thurnheer, zum Delzweig, Neugasse 16.

# Auszug

aus

## dem allgemeinen Briefposttarif für das Ausland.

### I. Umfang des allgemeinen Postvereins.

1. Das Gebiet desselben umfasst:  
Ganz Europa\*), die asiatische Türkei, asiatisch Rußland, Egypten, Algerien\*) und die Vereinigten Staaten von Amerika.
2. Als zum allgemeinen Postverein gehörend werden betrachtet:
  - a) Island und die Färöer-Inseln, als Bestandtheile von Dänemark.
  - b) Die Balearenischen Inseln, die Kanarischen Inseln, die spanischen Besitzungen an der Nordküste von Afrika (nämlich: Ceuta [Septa], Melilla [Mila], Penon de Velez de la Gomera, Penon de Alhucemas) und die spanischen Postanstalten an der Westküste von Marocco (nämlich: Tanger [Tandja], Larache [El-Arisch], Rabat [Rebat], Casablanca, Mazagan, Saffi [Safi], Mogador [Suera]), als Bestandtheile von Spanien.
  - c) Algerien, als Bestandtheil von Frankreich.
  - d) Die Insel Malta, als zu der Postverwaltung von Großbritannien gehörend.
  - e) Madeira und Azoren, als Bestandtheile von Portugal.
  - f) Das Großherzogthum Finnland, als integrierender Bestandtheil des Kaiserreichs Rußland.

### II. Umfang des Verkehrs.

1. Der Briefpostverkehr umfasst: die Briefe, Korrespondenzkarten, Bücher, Zeitungen und andere Drucksachen, sowie die Waarenmuster und Geschäftspapiere.
2. Alle diese Gegenstände können unter Rekommandation abgesandt werden.
3. Das Maximalgewicht beträgt für Waarenmuster 250 Gramm, für alle andern Gegenstände 1000 Gramm.

### III. Taxen.

1. Von der schweizerischen Postverwaltung werden für die nach andern Vereinsländern bestimmten frankirten Korrespondenzen und für die aus diesen Ländern herrührenden unfrankirten Briefe folgende Taxen erhoben:

\*) Der Beitritt Frankreichs zum allgemeinen Postverein erfolgt erst auf 1. Januar 1876.

Frankirte Briefe, für je 15 Gramm . . . . .	25 Rp.
Unfrankirte " " 15 " . . . . .	50 "
Korrespondenzarten . . . . .	10 "
Bücher, Zeitungen und andere Drucksachen, Waarenmuster und Geschäftspapiere, für je 50 Gramm . . . . .	5 "

Die rekommandirten Gegenstände, für welche Frankozwang besteht, unterliegen außer den oben angegebenen Frankotagen einer fixen Gebühr von 10 Rp.

Rückscheine (Retour-Récépissés) zu rekommandirten Sendungen sind nach allen Vereinskländern zulässig. Für einen solchen Rückschein hat der Absender eine weitere fixe Gebühr von 20 Rp. zu entrichten.

## Bemerkungen.

### Taxbehandlung.

§ 1. Unfrankirte oder ungenügend frankirte Korrespondenzarten, Zeitungen und andere Drucksachen, als: Visitentarten, Kataloge, Prospekte, Ankündigungen und Anzeigen aller Art, gleichviel, ob gedruckt, gestochen, lithographirt oder autographirt, inbegriffen Preis-Courante, Börsen- und Marktzeddel, dürfen nicht befördert werden.

§ 2. Die übrigen unfrankirten oder ungenügend frankirten Gegenstände, d. h. die Briefe, die broschürten oder eingebundenen Bücher, die Broschüren, Musikhefte, sowie die Photographien, Waarenmuster und Geschäftspapiere sind zwar zur Beförderung zugelassen, werden aber ohne Unterschied der Tage der unfrankirten Briefe unterworfen, unter Abzug des Werthes der etwa verwendeten Frankomarken, Frankocouverté oder Frankobanden.

§ 3. Die ungenügend frankirten Briefe nach dem Vereins-Ausland werden wie ganz unfrankirte Briefe behandelt, insofern deren Versendung überhaupt zulässig ist.

§ 4. Den nicht oder ungenügend frankirten Korrespondenzen nach dem Vereins-Ausland, für welche Frankozwang besteht, wird nicht Beförderung gegeben.

§ 11. Wenn vom Versender eines Briefpostgegenstandes nach Deutschland, Oesterreich-Ungarn oder Belgien verlangt wird, daß derselbe dem Adressaten durch **Expresen** zugestellt werde, so ist diesem Verlangen gegen Entrichtung einer befondern Tage, welche der ordentlichen Posttage der Sendung beizufügen ist, Folge zu geben.

Im Verkehr mit Deutschland und Oesterreich-Ungarn ist die Vorauszahlung der ordentlichen Tage und der Spezialtage für die per Expresz zu bestellenden Sendungen nicht obligatorisch; die Expreszgebühr kann sogar nur dann vorausbezahlt werden, wenn der Adressat im Ortsbestellbezirke der Bestimmungs-Postanstalt wohnt. In diesem Falle beträgt die Expreszgebühr 30 Rp.

Im Verkehr mit Belgien dagegen ist sowohl die ordentliche Posttage, als die Expreszgebühr, letztere mit 30 Rp., vorauszubezahlen. Reicht die vom Absender bezahlte Expreszgebühr nicht aus, so wird der Mehrbetrag vom Adressaten erhoben.

### Von der Briefpostbeförderung ausgeschlossene Gegenstände.

§ 13. Von der Beförderung mit der Briefpost sind ausgeschlossen:

a) Gegenstände, deren Transport mit Uebelständen oder mit Gefahren verbunden ist;



b) Briefe, Korrespondenzarten und andere Gegenstände, welche äußerlich den bestehenden Gesetzen oder Reglementsbestimmungen zuwiderlaufende Bemerkungen (z. B. injuriöser oder unfittlicher Natur) enthalten;

c) rekommandirte Sendungen, Korrespondenzarten, Zeitungen und andere Drucksachen (nämlich: Visitenarten, Kataloge, Prospekte, Ankündigungen und Anzeigen aller Art, gleichviel, ob gedruckt, gestochen, lithographirt oder autographirt, mit Inbegriff der Preislisten (Preis-Courante, Börsen- und Marktzedel), welche nicht oder ungenügend frankirt sind oder (bei Zeitungen und andern Drucksachen obiger Art) den andern aufgestellten Bedingungen nicht entsprechen (§ 20), z. B. unzulässige handschriftliche Zusätze enthalten;

d) Waarenmuster, welche einen Verkaufswert haben;

e) Briefe und andere Sendungen, welche gemünztes Gold oder Silber, Juwelen oder sonstige kostbare Gegenstände, sowie dem Zoll unterworfenen Sachen enthalten;

f) die Waarenmuster im Gewicht von über 250 Gramm und die übrigen Gegenstände im Gewicht von über 1000 Gramm.

§ 14. Der Regierung jedes Vereinslandes ist das Recht vorbehalten, diejenigen Bücher, Zeitungen und andere Drucksachen auf ihrem Gebiete nicht befördern oder bestellen zu lassen, in Betreff deren den bestehenden Gesetzen und Vorschriften des Landes über die Bedingungen ihrer Veröffentlichung und Verbreitung nicht genügt sein sollte.

§ 15. Politische Zeitungen und Zeitschriften unter Band dürfen mit der Post nach Rußland nicht eingeführt werden. Eine Ausnahme findet nur in Betreff derjenigen politischen Zeitungen und Zeitschriften statt, welche an Mitglieder des kaiserlich russischen Regentenhauses, an kaiserlich russische Minister oder an Mitglieder des diplomatischen Korps adressirt sind. Diese Zeitungsexemplare können unbeanstandet unter Band mit der Post nach Rußland eingeführt werden. Nicht politische Zeitungen und Zeitschriften unter Band werden außerdem nur noch unter der Adresse der kaiserlichen öffentlichen Bibliothek, der Akademie der Wissenschaften, der höhern Lehranstalten und etablirten Buchhandlungen zugelassen.

Dagegen ist es in Rußland Jedermann gestattet, bei einem russischen Postbüreau auf ausländische, politische und nicht politische Zeitungen und Zeitschriften zu abonniren.

### Beschaffenheit der Sendungen.

§ 16. Die Adresse muß den Bestimmungsort, sowie die Person desjenigen, an welchen die Bestellung erfolgen soll, so genau bezeichnen, daß jeder Ungewißheit darüber vorgebeugt wird.

§ 17. Hinsichtlich der Sprache muß die Adresse so abgefaßt sein, daß für die Postbeamten des Ursprungslandes und der Transitländer wenigstens der Bestimmungsort, für die Postbeamten des Bestimmungslandes aber die vollständige Adresse leicht verständlich sei.

§ 18. Wenn es sich um uneingeschriebene (nicht rekommandirte) Briefe und andere Gegenstände, poste-restante adressirt, handelt, so kann der Name des Adressaten auch durch Initialen, Ziffern u. ersetzt werden.

Rekommandirte Gegenstände müssen dagegen stets mit einer vollständigen Adresse versehen sein.

§ 19. Eine besondere Verpackung und Verschliefung der rekommandirten Briefe ist nicht erforderlich. Es können diese Sendungen daher, wie im internen Verkehr, in derselben Form und Verpackung zur Beförderung angenommen werden, wie die uneingeschriebenen Sendungen.

§ 20. a) Um Portoermäßigung zu genießen, müssen die Bücher, die Zeitungen, die Drucksachen und andere gleichgestellten Gegenstände unter Band oder in einem offenen Umschlage, oder aber einfach gefaltet, in der Weise versandt werden, daß sie

leicht verificirt werden können, und dürfen diese Gegenstände, die nachstehenden Ausnahmen vorbehalten, nichts Geschriebenes, sowie keine handschriftlichen Ziffern oder Zeichen enthalten.

b) Die Korrekturen von Drucksachen oder Musikalien dürfen handschriftliche Abänderungen enthalten, welche sich ausschließlich auf den Text oder die Herstellung des Werkes beziehen. Die Beigabe des Manuskripts ist gestattet.

c) Die Circulare, Avisa etc. dürfen die Unterschrift des Versenders mit Bezeichnung seiner Eigenschaft tragen und die Angabe des Ursprungsortes und das Datum der Versendung enthalten.

d) Die Bücher werden mit einer handschriftlichen Widmung des Verfassers zugelassen.

e) Es ist gestattet, diejenigen Stellen des Textes, auf welche besondere Aufmerksamkeit gelenkt werden will, mit einem einfachen Strich zu bezeichnen.

f) Bei den gedruckten, lithographirten oder autographirten Kurszetteln und Preis-Couranten von Börsen oder Märkten ist es gestattet, Preisangaben handschriftlich oder mittelst Druckes beizufügen.

g) Es wird ein anderer handschriftlicher Zusatz weder geschrieben noch gedruckt zugelassen, wenn derselbe der Drucksache ihren allgemeinen Charakter benimmt.

h) Die obenerwähnten Gegenstände, welche den hievorigen aufgestellten Bedingungen nicht entsprechen, werden als unfrankirte Briefe betrachtet und demgemäß taxirt, mit Ausnahme der Zeitungen und der Drucksachen, wie die Circulare, Avisa etc., welche in diesem Falle keine Beförderung finden. (Siehe §§ 1 und 13 hievorig.)

§ 21. Die Waarenmuster genießen Taxermäßigung nur unter folgenden Bedingungen:

a) Sie müssen in Säcken, Schachteln oder beweglichen Umschlägen in der Weise versandt werden, daß eine Verifikation leicht möglich ist.

b) Sie dürfen keinen Verkaufswert haben und außer dem Namen oder der Firma des Versenders, der Adresse des Empfängers, einer Fabrik- oder Verkaufsmarke, Ordnungsnummern und Preisen keine handschriftlichen Angaben enthalten.

c) Es ist unterjagt, diese Gegenstände mit einem Briefe oder einem Gegenstande anderer Art zu vereinigen, mit Ausnahme des Falles, wo sie integrierenden Bestandtheil eines besonderen Werkes bilden.

d) Die Muster, welche den aufgestellten Bedingungen nicht entsprechen, werden wie Briefe taxirt, mit Ausnahme derjenigen, welche einen Werth haben. Diese letztern werden nicht befördert, ebensowenig diejenigen, deren Transport Uebelstände oder Gefahr darbietet.

§ 22. a) Als Geschäftspapiere werden betrachtet und der Taxermäßigung theilhaftig, die von obrigkeitlichen Beamten aufgestellten Akte aller Art, die Frachtbriefe, die verschiedenen dienstlichen Dokumente der Versicherungsgesellschaften, die auf gestempeltem oder ungestempeltem Papier aufgestellten Abschriften oder Auszüge von Akten unter Privatiegel, handschriftliche Partituren oder Musikalien und im Allgemeinen alle handschriftlichen Aktenstücke oder Dokumente, welche nicht den Charakter einer wirklichen und persönlichen Korrespondenz tragen.

b) Die Geschäftspapiere müssen unter bewegliches Band gelegt und derart verpackt werden, daß sie leicht verificirt werden können.

c) Sendungen, welche den obenerwähnten Bedingungen nicht entsprechen, werden wie unfrankirte Briefe behandelt und demgemäß taxirt.

§ 23. Die Bestellung durch Expressen kann verlangt werden für die Briefpostgegenstände nach Deutschland, Oesterreich-Ungarn und Belgien.

Dieses Verlangen ist auf der Adresse der Sendung durch eine der folgenden Bezeichnungen auszudrücken:

„Per Express.“

„Durch Expressen zu bestellen.“

„Durch Eilboten.“

Bezeichnungen, wie: pressant, cito, citissime, dringend, eilig u. s. w. sind nicht als das Verlangen der Expressbestellung ausdrückend anzusehen.

§ 24. Hinsichtlich der Chargebriefe mit Werthdeklaration nach Italien wird auf die §§ 51—61 hienach verwiesen.

### Aufgabe.

§ 25. Die gewöhnlichen Sendungen sind in den Briefeinwurf zu legen, es sei denn, daß ihr Umfang die Aufgabe in die Hände der Postbeamten bedinge.

§ 26. Die rekommandirten Gegenstände sind in der Regel in die Hände der Postbeamten aufzugeben und müssen, um unter Einschreibung befördert werden zu können, vollständig frankirt sein.

§ 27. Die Expresssendungen sind ebenfalls in die Hände der Postbeamten aufzugeben, indem die Poststellen in der Regel nur diejenigen zur Expressbestellung bezeichnen Gegenstände als Expresssendungen zu behandeln haben, bei welchen die Postverwaltung, sei es durch den Betrag der aufgetriebenen Marken, sei es durch eine vom Aufgeber geleistete Hinterlage in Baar, für den Fall der Unbestellbarkeit der Sendung bezüglich der Expressbestellgebühr gedeckt ist.

### Frankirung.

§ 28. Die Frankirung der Sendungen hat ausschließlich mittelst der im Ursprungslande gültigen Frankomarken, Frankocouverts und Frankobanden zu erfolgen.

§ 29. Sind vom Absender für die Frankirung Marken, Banden oder Couverts von zu hohem Werthe verwendet worden, so wird ihm die Differenz nicht vergütet, sofern er nicht nachweisen kann, daß die zu hohe Frankirung durch unrichtige Anstunftertheilung von Seite der Post veranlaßt worden ist.

### Verantwortlichkeit.

§ 48. Geht ein rekommandirter Gegenstand verloren, so erhält der Absender, oder auf dessen Verlangen der Adressat, den Fall höherer Gewalt ausgenommen, eine Entschädigung von 50 Franken von derjenigen Verwaltung, auf deren Gebiet oder auf deren See- postroute der Verlust erfolgt, d. i. wo die Spur des Gegenstandes verschwunden ist, es sei denn, daß diese Verwaltung nach den Gesetzen ihres Landes für den Verlust rekommandirter Sendungen im Innern ihres Gebietes nicht verantwortlich ist \*).

Die Entschädigung soll so bald als irgend möglich und spätestens innerhalb des Zeitraumes eines Jahres, von dem Tage an gerechnet, gezahlt werden, an welchem die Reklamation erhoben wird.

Der Anspruch auf Entschädigung erlischt, wenn er nicht innerhalb Jahresfrist, vom Tage der Posteinlieferung der rekommandirten Sendung an gerechnet, erhoben wird.

(Art. 5 des Postvereins-Vertrages.)

§ 49. Wenn eine in der Schweiz aufgegebenene rekommandirte Sendung auf drittem Gebiete verloren geht, so wird die Schweizerische Postverwaltung sich zu Gunsten des Senders gehörigen Orts für Erlangung der durch den Vereinsvertrag vorgesehenen Entschädigung verwenden, insoweit die Verwaltung, auf deren Gebiet der Verlust stattgefunden hat, nach ihren Landesgesetzen überhaupt zu Bezahlung einer Entschädigung verpflichtet ist (siehe § 48 hievord).

\*) Von den Ländern, welche diese Verantwortlichkeit ablehnen, kennen wir bis jetzt Belgien, Großbritannien und die Vereinigten Staaten von Amerika.

Für Verluste, welche außerhalb des Schweizergebietes stattgefunden haben, kann die Verantwortlichkeit der schweizerischen Postverwaltung in keiner Weise in Anspruch genommen werden (Postregalgesetz vom 2. Juni 1849, Art. 15).

§ 50. Für die Verspätung und die Beschädigung rekommandirter Sendungen, sowie für den Verlust, die Beschädigung oder Verspätung nicht rekommandirter Gegenstände wird von den Vereinsverwaltungen keinerlei Gewähr übernommen.

### Werthchargébriefe nach Italien.

§ 51. Von der Schweiz nach folgenden Orten im Königreich Italien und umgekehrt können Briefe mit deklarirten, auf den Inhaber lautenden Werthpapieren bis zum Betrage von 3000 Franken versandt werden; diese Orte sind:

Alessandria (Piemont), Ancona, Bari, Bologna, Bergamo, Brescia, Cagliari, Catania, Como, Cremona, Cuneo, Ferrara, Firenze (Florenz), Genova (Genua), Livorno, Lucca, Mantova (Mantua), Messina, Milano (Mailand), Modena, Napoli (Neapel), Novara, Padova (Padua), Palermo, Parma, Pavia, Perugia, Piacenza, Pisa, Potenza (Basilicata), Roma, Salerno (Principato citeriore), Siena, Torino (Turin), Treviso, Udine, Venezia (Venedig), Verona und Vicenza.

§ 53. Die Chargébriefe mit Werthdeklaration sind den genannten schweizerisch-italienischen Auswechslungsbüreau auf der Briefkarte zuzufügen, wobei jedoch die Angabe des Werthes nicht zu unterlassen ist.

§ 54. Der Ausgeber eines Briefes mit deklarirtem Werthinhalt hat außer der ordentlichen Taxe für rekommandirte Briefe eine Proportionaltaxe von 25 Rappen für je 100 Franken deklarirten Werthes oder den Bruchtheil dieses Betrages zum Voraus (mittels Aufklebens von Frankomarken) zu bezahlen.

§ 55. Die Chargébriefe mit Werthdeklaration müssen unter festem Umschlag versandt werden und mit 5 Siegeln verschlossen sein. Der Petchastabdruck hat ein dem Versender eigenes Zeichen darzustellen. Die Siegel müssen so angebracht sein, daß sie alle Falten des Umschlages fest zusammenhalten.

§ 56. Im Falle des Verlustes oder der Spoliation eines Briefes mit deklarirtem Werthinhalt hat die Verwaltung, auf deren Gebiet der Verlust stattgefunden hat, die Fälle höherer Gewalt ausgenommen, dem Versender innert der Frist von 2 Monaten, vom Datum der Reklamation an, den von demselben deklarirten Werth, für welchen die im § 54 erwähnten Taxen und Gebühren entrichtet worden sind, zu bezahlen.

Diesfällige Reklamationen sind nach Verfluß einer Frist von 6 Monaten, vom Tage der Aufgabe des Briefes an, nicht mehr zulässig.

§ 57. Die Verwaltung, welche im Verlust- oder Spoliationsfalle den Betrag des deklarirten Werthinhaltes vergütet, erlangt dadurch das Eigenthumsrecht der betreffenden Papiere. Die Person, welcher die Vergütung geleistet worden ist, hat alle diejenigen Nachweise zu geben, welche die Nachforschungen zu erleichtern und die Wiedererlangung der Papiere zu bewirken geeignet sind.

§ 58. Durch den Empfangschein der Adressaten von Briefen mit deklarirtem Werthinhalt werden die beiden Verwaltungen jeder bezüglichen Verantwortlichkeit enthoben.

§ 59. Hinsichtlich der Stempelung und der Beigabe von Rückscheinen sind die nämlichen Bestimmungen maßgebend, wie für rekommandirte Briefe ohne Werthdeklaration.

§ 60. Auf Chargébriefen mit Werthdeklaration ist stets das genaue Gewicht derselben in der obern linken Ecke der Adresse in Grammen vorzumerken.

§ 61. Wenn ein Chargébrief mit Werthdeklaration wegen Domiziländerung des Adressaten nachgesandt werden muß, so ist für diese Nachsendung die Werthtaxe (25 Rp. per Fr. 100) neuerdings zu berechnen.

## Uebersicht der Frankaturtaxen für Briefpostgegenstände im Innern der Schweiz und nach den hauptsächlichsten fremden Ländern.

Bestimmungs- länder.	Briefe				Bücher, Zeitungen und andere Druckladen, Waarenmuster.		
	gewöhn- liche.	Gewichts- Pro- gression.	rekommandirte.		Druck- sachen.	Gewichts- Pro- gression.	Waar- muster.
	Franko- taxe.		Einfache Franko- taxe.	Stre- Gebühr.	Franko- taxe. (Franko- awana.)		Franko- taxe. (Franko- awana.)
	Et.	Gramm.	Et.	Et.	Et.	Gramm.	Et.
<b>Schweiz:</b>							
a) bis 2 Std. Entfernung.	5	1—15	5	10	2	bis 50	5
	10	ab. 15—250	10	10	5	ab. 50—250	10
b) weiter . . . . .	10	1—15	10	10	10	über	15
	20	ab. 15—250	20	10	10	250—500	
Taxe der einf. Korr.-Karte 5 Et. depp. 10							
Geschäftspapiere wie Briefe.							
Frankreich und Algerien .	30	10	30	40	5	40	5
Geschäftspapiere und Korrektur- druckbogen per 200 Gr. 50 Et.							
Uebr. Europa, Ver. Staaten von Amerika, asiat. Rus- land, asiat. Türkei, Egypten, span. Besitzungen und Postanstalten in Afrika .	25	15	25	10	5	50	5
<b>Afrika.</b>							
Brit. Besitz. an d. Westküste	75	15	75	30	10	50	10
Uebr. europ. Besitz. a. d. „	75*	15	unzulässig		10	50	10
Tunis . . . . .	35	15	45	10	8	50	8
Tripoli (Verb.) . . . . .	35**	15	unzulässig		8	50	8
Cap d. gut. Hoffnung, Natal:							
a) m. regelm. Postschiffen	135	15	135	30	10	50	10
b) mit Handelsschiffen	55	15	55	30	10	50	10
<b>Amerika.</b>							
(Ohne die Ver. Staaten.)							
Canada, mit direkt. Schiff.	45	15	45	30	10	50	10
Westindien, brit. Besitzungen							
über Hamburg . . . . .	50*	15	unzulässig		10	50	10
„ Großbritannien . . . . .	135	15	135	30	10	50	10
Westindien, nicht brit. Besitz.							
über Hamburg . . . . .	50*	15	unzulässig		10	50	10
„ Großbritannien . . . . .	135*	15	unzulässig		10	50	10
Cuba, Mexiko:							
über Hamburg . . . . .	50*	15	unzulässig		10	50	10
„ Großbritannien . . . . .	135*	15	unzulässig		10	50	10
ferner über Frankreich .	100*	7 <sup>1</sup> / <sub>2</sub>	unzulässig		20	40	30

\* obligatorische Frankatur — bis zum Bandungshafen.

\*\* — bis an Bestimmung.

Bestimmungs- länder.	Briefe				Bücher, Zeitungen und andere Drucksachen, Waarenmuster.		
	Gewöhn- liche.	Gewichts- Pro- gression.	rekommandirte.		Druck- sachen. Franko- tare. (Franko- zwang.)	Gewichts- Pro- gression.	Muster. Franko- tare. (Franko- zwang.)
	Franko- tare.		Einfache Franko- tare.	Fire Gebühr.			
	Gr.	Gramm.	Gr.	Gr.	Gr.	Gramm.	Gr.
<b>Chili und Peru:</b>							
über Hamburg . . .	125**	15	125	10	15	50	15
„ Belgien . . .	85*	15	unzulässig		15	50	15
auf andern Wegen . . .	150**	15	150	10	20	50	20
<b>Brafilien:</b> üb. Hamburg . . .	75	15	75	10	15	50	15
„ Belgien . . .	75**	15	unzulässig		13	50	13
„ Frankreich . . .	110	7 1/2	220	—	20	40	20
<b>Argent. Republik, Uruguay:</b>							
über Italien (Genua) . . .	75*	15	unzulässig		15	50	15
„ Frankreich . . .	100*	7 1/2	unzulässig		20	40	30
„ Belgien . . .	55*	15	unzulässig		10	50	10
<b>Asien.</b>							
<b>Indien, britische Besitzungen</b> (ohne Ceylon) . . .	75	15	75	10	15	50	15
„ französ. Besitzungen und Ceylon . . .	110**	7 1/2	190	10	20	40	wie Briefe
<b>China * Singapore:</b>							
über Brindisi . . .	75	15	125	10	15	50	15
„ Neapel . . .	110**	7 1/2	190	10	20	40	wie Briefe
* außerdem nach:							
Hongkong, Canton etc. Shanghai . . .	75**	15	unzulässig		55†	50	wie Briefe
Peking, Kalgan etc. Urga . . .	45*	15	45	60	15	50	wie Briefe
„ . . .	145**	15	unzulässig		21	50	wie Briefe
„ . . .	65**	15	unzulässig		13	50	wie Briefe
<b>Japan:</b> üb. Brindisi . . .	75	15	125	10	15	50	15
„ Neapel . . .	110**	7 1/2	190	10	20	40	wie Briefe
„ Ver. Staaten . . .	110**	15	110	60	25	50	25
<b>Niederl. Ostind.:</b> üb. Brindisi Neapel . . .	70*	15	unzulässig		9	50	9
„ . . .	130	7 1/2	230	10	20	40	wie Briefe
<b>Siam, Anam, Labuan u. die Philippinen:</b> üb. Brindisi Neapel . . .	70*	15	unzulässig		9	50	9
„ . . .	110*	7 1/2	unzulässig		20	40	wie Briefe
<b>Australien.</b>							
<b>Neu-Süd-Wales und Neu- Zeeland:</b> üb. Brindisi . . .	75	15	125	10	15	50	15
„ Ver. Staat. . .	75**	15	75	60	25†	50	wie Briefe
<b>Neu-Caledonien . . .</b>	75*	15	unzulässig		15	50	15
<b>Nebr. Austral.:</b> üb. Brindisi Ver. St. . .	75	15	125	10	15	50	15
„ . . .	45*	15	unzulässig		15	50	wie Briefe
<b>Hawaii (Sandwichs-Inseln) Aberseeische Länder . . .</b>	50**	15	unzulässig		25†	50	wie Briefe
„ . . .	100*	7 1/2	unzulässig		20	40	30

\* oblig. Frankat. — bis z. Landsposten.  
\*\* — bis an Bestimmung.

† Zeitungen per 50 Gr. 15 Gr.

## Taren für Geldanweisungen nach dem Ausland:

Nach Frankreich (mit Algerien)	20 Rp. für je Fr. 10 oder Bruchtheil, Maximalbetr. Fr. 200. —
„ Nordamerika	20 „ „ „ 10 „ „ „ „ „ 257. 50
„ Großbritannien u. Irland	20 „ „ „ 10 „ „ „ „ „ 252. —
„ Italien	10 „ „ „ 10 „ „ „ „ „ 1000. —
„ Belgien	25 „ „ „ 25 „ „ „ „ „ 500. —
„ Niederlande	25 „ „ „ 25 „ „ „ „ „ 530. —
„ Deutschland (Norddeutschland, Elsaß-Lothringen, Bayern, Württemberg, Oesterreich-Ungarn)	50 Rp. bis auf Fr. 93. 75 und 70 Rp. bis zum Maximalbetrag von Fr. 187. 50 (resp. 150 Mark oder 87½ fl.)
„ Konstantinopel, Galax und Pera	75 Rp. bis auf 27 Thlr. und Fr. 1. 25 bis Maximum von 50 Thlr.

## Nachnahmen in's Ausland

Können versandt werden, nach:

Deutschland	bis auf Fr. 200. —
England	187. 50
Frankreich	187. 50
Italien	300. —
Oesterreich	200. —
Schweden und Norwegen	187. 50
Vereinigte Staaten Nordamerika's	200. —

## Ortschaften im Ortsrayon:

Abtwyl	Gais	Rehetobel	Trogen
Andwyl	Golbach	Roggwyl	Lübach
Berg	Gottshaus	St. Fiden	Untereggen
Bernhardzell	Häggenchwyl	St. Georgen	Wald
Bruggen	Herisau	St. Josephen	Waldkirch
Bühler	Hundwyl	Speicher	Winkeln
Eggerriet	Kügeliswinden	Stein	Wittenbach
Engelburg	Mörschwyl	Teufen	

## Ortschaften im Grenzrayon:

Bregenz	Gagnau	Lauterach	Rankweil
Dornbirn	Hard	Lindau	Schaan
Feldkirch	Höchst	Lustenau	Schwarzach
Friedrichshafen	Hohenems	Meiningen	Wolfurt
Fußach	Immenstaad	Rendeln	
Gögis	Langenargen	Oberreitnau	

Im Verkehr zwischen den schweizerischen und den deutschen und österreichischen Poststellen des Grenzrayons kommen folgende Taxen in Anwendung:

Für die frankirten Briefe für je 15 Gramm . . . 10 Rp.

„ „ unfrankirten „ „ 15 „ . . . 20 „

Eine Tagermäßigung im Grenzrayon findet vom 1. Juli 1875 nur mehr für Briefe, nicht aber für andere Briefpostgegenstände und für Geldanweisungen statt.

---

### Abgang der Boten vom Postamt aus:

Nach Engelburg: 10 Uhr Vormittags.

„ St. Georgen: Morgens 7 $\frac{1}{2}$  Uhr und Mittags 1 $\frac{1}{2}$  Uhr.

### Postbureau-Öffnung an Sonntagen:

Vormittags von 8—10 $\frac{1}{2}$  Uhr und Nachmittags von 5 $\frac{1}{2}$ —7 Uhr.

---

### Sehenswürdigkeiten der Stadt St. Gallen:

Die St. Laurenzkirche. Gute Orgel, nach älterem System, von M. Braun, Orgelbauer in Spaichingen (Württemberg), 3 Manuale, 37 Register. Vollendet 1857.

Stiftskirche (katholische Kathedrale). Ausgezeichnete neue Orgel. Mit theilweiser Benutzung des alten Werkes von Frosch, gänzlich umgearbeitet von J. N. Kuhn, Orgelbauer in Männedorf am Zürichsee. 3 Manuale, 55 Register; neuestes System.

Die schönste Orgel der Ostschweiz. Vollendet im Sommer 1875.

Stadtbibliothek und Sammlung des historischen Vereins im Kantonschulgebäude.

Stiftsbibliothek im Klostergebäude.

Relief der Kantone St. Gallen und Appenzell von A. Schöll, im Regierungsgebäude.

### Ausflugspunkte:

Freundenberg, Tivoli, Peter und Paul, Gartenwirtschaft am Stein auf dem Rosenberg, Fröhlichsegg, Bögelinsegg, Schachenbühl, Kronbühl, Guggeien, Stocken und Gaggen.

Die ersten acht sind schöne Ausflugspunkte.

---



# Allgemeiner Geschäftsanzeiger.

Annoncen-Regie von Haasenstein & Vogler in St. Gallen.

## Geschäftsbureau B. Ritz St. Gallen.

Gütlicher und gerichtlicher Einzug von Wechseln und andern Forderungen.

Vertretung in Konkursen, Prozessen, Erbtheilungen, Vermögensverwaltungen, Liquidationen.

An- und Verkauf von Liegenschaften, Hypotheken, Wechseln und andern Werthpapieren.

Repräsentation der Firma Haasenstein & Vogler  
(erstes und ältestes Annoncen-Vermittlungsgeschäft).

### Handels-Agenturen für vorzügliche Weine:

Champagner, Bordeaux, Burgunder, Rhein, Mosel, Elsässer, Veltliner, Port, Madeira, Sherry. Feinste Spirituosen: Cognac, Rhum, Arrac.

Bureau: Marktplatz, „zur Freundschaft.“  
Wohnung: St. Leonhardsstrasse 21/3.

# J. Lämmlin

zum Multerthor

empfiehlt sein wohl eingerichtetes Geschäft mit seinen verschiedenen Branchen zur gef. Beachtung bestens. Hauptzweige desselben:

## ■ Cartonnage- und Schreibbücherfabrik. Buchbinderei. ■

Bestens eingerichtet für prompte und billige Lieferung von Waaren-Schachteln. Stets **das Neueste in Musterkarten** für die St. Galler Industrie. **Schreibbücher aller Art.** Meine Buchbinderei befasst sich sowohl mit gewöhnlichen, wie namentlich auch mit **feinen eleganten Arbeiten.**

## ■ Bureau- und Fabrikationsartikel. Papeterie. ■

Postpapiere mit Firma. — Fakturen. — Circulare. — Adresskarten. — Memorandums. — Stiekkartons. — Jacquardkartons. — Seiden-, Pelure- und Ausrüstpapiere aller Art. — Dépôt von Bindfaden und Packschnüren. — Copirpressen mit vollständiger Einrichtung etc. etc. — Packpapiere. — Oel- und Wachstücher. — Patent-Felt.

Reiseartikel. Holzschnittwaaren. Feine Quincaillerie. Krystallwaaren.

Praktische Haushaltungsgegenstände.

Luxusartikel. Kinderspielzeug. Kinderwagen.

## ■ Tapeten. Borduren. Fensterrouleaux. ■

Uebernahme von Tapezirarbeiten für einzelne Zimmer und ganze Neubauten. — Geschmackvolle Dessins und schönste Dekorationsstücke. — Fensterrouleaux in allen Breiten, montirt oder unmontirt.

Billige, feste Preise.

Hochachtungsvoll

**J. Lämmlin**

zum Multerthor.

# Creditanstalt in St. Gallen.

Speisergasse Nr. 12, zum goldenen Hirschen.

**Darlehengeschäfte** gegen Hinterlage oder Personalsbürgschaft. Schulddokumente in Obligiform, nicht Wechsel. Erneuerung: jährlich; Verzinsung: halbjährlich, aber nicht im Voraus. Abzahlungen können jederzeit geleistet werden in beliebigen Beträgen und ohne Zins- einbuße. Zinsfuß netto verstanden, ohne Provision oder andere Neben- gebühren.

**Conto-Correntgeschäfte** für Creditoren und Debitoren. Die An- stalt stellt hiefür „Büchlein“ aus, worin sämmtliche Ein- und Auszahlungen eingetragen werden.

Für Depositengelder in laufender Rechnung wird 4% Zins vergütet und nur auf den „Bezügen“ eine Provision von  $\frac{1}{8}\%$  in Abrechnung gebracht. Abschluß semesterweise.

Die „Credite“ für Debitoren müssen durch Hinterlage oder Bürg- schaft gedeckt sein. Blanco-Credite werden nicht gewährt. Abschluß quartalweise.

Die „laufenden Rechnungen“ bieten dem Geschäftsmanne die beste Gelegenheit, seine Gelder jederzeit verfügbar und zugleich nutzbar zu plaziren.

**Sparkassengeschäfte:** Einlagen von Fr. 5 an aufwärts. Verzinsung  $4\frac{1}{2}\%$  vom Tage der Einzahlung an. Abfindung: bis auf Fr. 1000 ein Monat, höhere Beträge drei Monat. Beträge bis auf Fr. 1000 werden jedoch gewöhnlich ohne vorherige Abfindung zurück- bezahlt. Für die Einlagen werden „Kassascheine“ ausgemacht, auf welchen sowohl Nachzahlungen als theilweise Rückzüge vorgemerkt werden. Keinerlei Gebühren sind zu entrichten. Die Zinse werden auf 31. De- zember jedes Jahres berechnet und können vom Januar an bezogen werden. Nicht abgeholte Zinse werden zum Kapital geschlagen und gleich diesem verzinst.

**Wechselgeschäfte:** Die Anstalt kauft und verkauft Wechsel und andere Valoren mit fester Verfallzeit.

Die Wechsel müssen in der Regel zwei der Anstalt genügende Unter- schriften tragen oder durch Faustpfänder versichert sein.

**Garantien:** Die Anstalt haftet ihren Creditoren mit ihrem ganzen Ver- mögen. Aktienkapital und Reservefond betragen am 31. De- zember 1874 mehr als eine Million; die Aktiva total Fr. 8,600,000.  
(617/4)

---

## Klingler & Menning, Parquetiers, St. Gallen,

St. Jakobsstraße Nr. 1, „zur Schlinge“

empfehlen sich ergebenst zum Legen, Wischen und Putzen von Parquetböden.

Sandlung in Parquetböden.

(785/77)

Parfumerie  
Demi-gros.

F. BARDY

Parfumerie  
Détail.

Des premières maisons  
de Paris et de Londres.

Coiffeur

St. Gallen

Spécialités en tous genres  
concernant la parfumerie.

Marktplatz, zum rothen Haus.

Salon de Coiffures pour Dames.

Salon pour la teinture instantanée et

Salon spécial pour Messieurs.

*Haararbeiten* werden auf Bestellung hin prompt und möglichst billig ausgeführt, und werde ich Alles aufbieten, um mein Renommée darin zu erhalten, wie auch in *Damen-Coiffures* stets das Neueste zu leisten. —

*Parfümerien* von Pinaud, Violet, Atkinson, Botot, Pierre & Lubin.

*Bürsten*: Haar-, Kleider-, Zahn- und Nagelbürsten von Elfenbein, Büffel etc.

*Kämme*: Frisir-, Aufsteck-, Staub- und Taschenkämme von Schildkrot, Jais, Büffel; — Diadèmes, Fantaisies diverses.

*Toilettenschwämme*: Champignons, ganz feine, Venise, mittelfeine etc.

*Toilettenspiegel*: Hand- und Taschenspiegel, Reisespiegel etc. etc.

*Fächer*, mit und ohne Malerei, in Elfenbein.

*Lederwaaren*: Portemonnaies, Reiseneccessaires für Herren und Damen, Boîtes à gants et mouchoirs, Arbeitskörbchen etc. etc.

*Holzwaaren*: Caves à Parfums, Caves à Liqueurs etc. etc.

*Bijouterie*: Spezialität in Jais und Schildkrot.

*Cravattes*, Faux-Cols, Manchetten, Glacé-Handschuhe, Hosenträger und Strumpf bänder.

Pariser Herren- und Damenkoffer das ganze Jahr in grosser

Auswahl.

(628/15)

---

## Kur- und Badanstalt „Auf der unteren Waid“ bei St. Gallen.

Prachtvolle Aussicht auf den Bodensee und die Gebirge. Wasser-, Luft-, Diät- und Milchkuren; Sonnen- und Baddampfbäder, Elektrotherapie, gegen: Katarthe, Rheumatismus, Gicht, Nerven-, Haut- und Blutkrankheiten (Blutarmuth), Magen- und Darmkrankheiten (habituelle Verstopfung und Hämorrhoidalleiden) u. s. w. (643/30)

Prospekte und Näheres durch die Besitzer:

Gottfried Fischer und Fr. W. Dock, med. pract.

## Adolf Thuli, Hochtplatz, St. Gallen.

Rechtsagentur, **Zufass**, Kommission.

An- und Verkauf von Liegenchaften.

Information über Creditverhältnisse.

Hauptagentur der Lübecker **Feuer**-Versicherungsgesellschaft.

Repräsentant von Rudolf Mosse, Annoncen-Expedition.

Beforgung von **Zufass** zu den Originalpreisen in alle Blätter der Schweiz und des Auslandes. (626/13)

Allopathische und homöopathische Officin.

Chemikalien, Drogen, Spezialitäten.

LÖWEN-APOTHEKE

von

C. EHRENZELLER

ST. GALLEN

20 Marktplatz 20.

(638/25)

Syphons und Limonaden.

Natürliche Mineralwasser en gros et en détail.

Agentur für die Ostschweiz  
der

## Patent-Filet-Artikel

von C. Mez & Söhne in Freiburg.

Die großen Vortheile, welche diese Unterkleider (Jacken, Unterhosen, Leibbinden, Frottirtücher und Handschuhe zc.) durch ihre sinnreiche Konstruktion bieten, als: stete gleichmäßige Wärmehaltung, wirklicher Schutz gegen Erkältungen, Reinlichkeit, Kräftigung und Abhärtung der Haut, geben ihnen unbedingt den Vorrang vor allen übrigen Unterkleidern in Flanelle, Crêpe zc.

Lager von **Ventilationssohlen**, in die Schuhe zu legen gegen kalte Füße.

(642/29)

Gottfried Fischer,

Besitzer der Kuranstalt „Auf der untern Waid“ bei St. Gallen.

## J. Thurnheer — St. Gallen

zum Oelzweig — 16 Neugasse.

Rechtsagentur — Kommission — Incasso — In-  
formationen — Vermittlung von Liegenschafts-  
verkäufen — Liquidationen. (639/26)

### Cigarren- und Tabak-Handlung

en gros et en détail

St. Gallen  
neben dem Theater.

**J. Häussler.**

Constanz  
Kanzleistrasse.

Lager  
älder Havana,  
Holländer- und Bremer-  
*Cigarren.*

Meerschaumwaaren,  
Rauchrequisiten.

Cigaretten  
alle gangbaren  
Kaud- und Schnupf-  
*Tabake.*

(648/35)

## Kunst- & Papierhandlung

J. U. Locher in St. Gallen.

Etabliert seit 1843.

Größte Auswahl in feinen Kupfer- und Stahlstichen, Oelgemälden,  
Oelfarbendruckbildern, Photographien und Lithographien.

Alle Sorten weiße und farbige Papiere, Schreib- und Zeichnungs-  
materialien, Bureau-Requisiten u.

Feine Leder-Quincailleriewaaren, Schnitzwaaren, Holzgalanterie-  
und Schmucksachen.

Ausgezeichnetes Spiegelrahmen- und Goldleisten-Lager.

Prompte Beforgung von Einrahmungen, Lineaturen und Hand-  
lungsbüchern. (615/2)

En gros et en détail.

**Hofmann & Cie. — St. Gallen**  
zur Serrose, Poststraße Nr. 15.

**Fabrikation und Handlung von Meublestoffen.** Damast, Baumwolle, Halbwoll und Woll, Neps, Satin; Matrazenstoffen; Bett- und Flaumbarchent, roh und gebleicht; Corsetbarchent in weiß, grau und gelb; Flaum-Sarsenet in allen Farben; Tischzeug, lein und halblein; Handtücher; Leinwand in allen Breiten, roh, gelb und weiß; Sacktücher in Baumwolle und Leinen, weiß und farbig; Baumwolltücher, roh, gebleicht und gefärbt; Hemdentotonen; gewöhnliche Kotonen,  $\frac{5}{4}$ ,  $\frac{6}{4}$  und  $\frac{8}{4}$  breit; Blousenstoffe: Kälisch,  $\frac{5}{4}$ ,  $\frac{6}{4}$  und  $\frac{7}{4}$  breit; Indienne, solidfarbig; Futterstoffe: Sarsenets, Wassertücher, Barchent, Glanzcroisès, Serges; Hosentoffe, gewirnte, bedruckte, englisch Leder, Manchester, Eberhaut, Barchent; Zwilch, roh und gefärbt; Pachtuch und Tapezirtuch; fertige Hemden, farbig und weiß; Blousen, Ueberhemden, Arbeiterhosen etc. etc. (618/5)

**Franz Baltischweiler,**

Rechtsagent

in

**ST. GALLEN,**

Multergasse Nr. 6.

Incasso und gerichtliche Betreibungen in allen Kantonen der Schweiz.

Kreditsverbeiständung in Prozeß- und Konkursfällen, Liquidationen und Informationen.

Aufnahme und Placirung von Capitalien.

Häuser- und Liegenschafts-Käufe und Verkäufe.

(637/24)

**Caspar Pfeiffer,**

Generalagent der **Basler Versicherungs-Gesellschaft**  
gegen **Feuerschaden** in Basel.

Generalagent der **Deutschen Unfall- und Invaliditäts-**  
**Versicherungs-Genossenschaft** in Leipzig.

Hauptagentur für **Auswanderung** nach allen überseeischen  
Plätzen. (632/19)

Metzgergasse Nr. 14.

Genfer „La Genevoise“  
**Lebens-Versicherungs-Gesellschaft.**

Sitz der Gesellschaft: Genf, Corrairie 24.

Gesellschaftsvermögen: Fünf Millionen Franken.

Verwaltungsrath:

Die Herren:

- J. Martin-Franet, Präsident.
- J. Darier-Rey, Verwaltungsrath der Banque du commerce de Genève, Associe vom Hause Chaponnière & Cie., Vizepräsident.
- L. Aubert, eidg. Oberst.
- E. Burkhardt-Meyer, Verwaltungsrath der Compagnie de réassurances de Genève.
- A. Chenevière, vom Hause A. Chenevière & Cie., Bankgeschäft
- A. Galopin, vom Hause Galopin, frères & Cie., Bankgeschäft.

Die Herren:

- L. A. Lecoite, Gutsbesitzer.
- D. Lenoir, vom Hause Lenoir, Duval & Cie., Wechselgeschäft.
- H. Mussard, Censor des Comptoir d'Escompte, Genève.
- E. Naville, Gutsbesitzer.
- J. Odier, vom Hause Lombard, Odier & Cie., Bankgeschäft.
- H. Peyrot, Gutsbesitzer.
- L. Soret, Verwaltungsrath der Compagnie de l'industrie du gaz.

Delegirter Verwaltungsrath: L. Aubert, Oberst.

Syndicus der Gesellschaft: Alex. Martin, Advokat.

Hauptsächlichste Versicherungsarten:

I. Kapitalversicherungen:

- a) auf Lebensdauer, zahlbar zu Gunsten der Erben;
- b) gemischt: zahlbar zu einer bestimmten Zeit an den Versicherten selbst oder bei vorher erfolgtem Ableben sofort an dessen Erben;
- c) auf bestimmte Zeitfrist, um Kindern eine Ausstattung zu sichern etc.

II. Rentenversicherungen:

auf ein oder mehrere Leben unter sehr vortheilhaften Zinsbedingungen gegen Baareinzahlungen oder gegen Cession von Werthpapieren, Hypotheken und Immobilien. (641/28)

Generalagent der Gesellschaft:

J. Thurnheer, Rechtsagent, St. Gallen.

---

**Litzenschuh-Fabrikation**

von

(699/64)

**F. A. Signer & Cie., Langgasse, bei St. Gallen.**



# J. Neukomm-Weiler

Speisergasse 15

St. Gallen

Speisergasse 15.

## Reichhaltiges Lager

in

### Parfümerien:

*Eau de Cologne, Odeurs, Vinaigres, Cosmétiques, Pomaden, Haaröle, Seifen.*

### Bürsten:

*Kleider-, Haar-, Nagel- & Zahnbürsten.*

### Kammwaaren:

*Frisir-, Taschen-, Aufsteck- und runde Kämmе.*

### Bronze-Waaren:

*Nachtlampen, Lichtschirme, Uhrständer, Schreibzeuge, Feuerzeuge, Cigarrenständer, Garnwinder, Thermometer, Briefdrucker.*

### Feine Holzgegenstände:

*Schmuck- und Nähchatullen, Handschuschachteln, Theekistchen, Garderobe- und Handtuchhalter.*

### Feine Blech- und Drahtgegenstände:

*Theebretter, Brod- und Arbeitskörbe.*

Feine **Korbwaaren** in allen möglichen Façonен und Grössen.

**Feine deutsche und französische Quincailleries:**

Ceinturen Brochen, Ohrenringe, Uhrketten etc. etc. (698/63)

### Handschuhe:

*Glacé-Handschuhe in allen Farben und Qualitäten, lederne und seidene Mitons, Sommer- und Winter-Handschuhe.*

### Portefeuilles-Waaren:

*Mappen, Necessaires, Photographie-Albums, Brieftaschen, Cigarren-Etuis, Portemonnaies, Damentaschen, Reisesäcke, Koffer.*

### Ledertuch:

*ächt amerikanisches prima Qualität in den courantesten Farben.*

### Wachstücher

*mit Dessins und Holzmaser in jeder Breite, Bodenteppiche.*

### Damen- und Kinderschürzen

*in Kaoutschuk und Wachstuchstoffen. Gummigalloschen bester engl. Qualität. Bettunterlagstoffe von Kaoutschuk und Makintosch.*

St. Gallen

Rindermarkt 8, hinterm Bächlebad.

Détail.

## Fabrik und Lager

von

neuesten, verbesserten

Zürich

13 Stadthausplatz 13.

En gros.

# Petroleum = Kochapparaten.

Die Delbehälter sind in Email, deßhalb nie einer Reparatur unterworfen. Entzündung des Petroleumis unmöglich.

Feine Auswahl in Haus- und Küchengeräthen und Kochgeschirren für Küchenherde und Petroleum-Apparate. Alleinverkauf von dem

## Email-Gesundheits-Kochgeschirr aus Ungarn.

Arztlich empfohlen. — Kupfer, Messing, Eisen verzinkt; Draht- und Holzwaaren. — Fixe Preise.

(841/78)

**Wilhelm Huber.**

# Hechtapotheke von C. F. Hausmann St. Gallen.

\*

Allopathische Apotheke.

Pharmazeutische und chemische Präparate.

Krankenpflegsartikel jeder Art.

*Bandagen,*

deutsche, englische und französische.

Spezialitäten.

Analysen jeder Art.

Homöopathische Offizin.

Drogen.

Technische Artikel.

Chirurgische Gummiwaaren.

Verbandstoffe.

Besorgung von Einrichtungen

neuer Privatapotheken.

Natürliche Mineralwasser.

**Syphons-Fabrik.**

(714/69)

---

Steindruckerei. Artist.-lithogr. Anstalt. Prägedruckerei.

J. Seitz, St. Gallen.

16 Moosbrücke 16.

Anfertigung aller

**lithographischen Arbeiten** für Comptoirs, Bureaux, Kanzleien,  
Gewerbe etc.

Fabrikation von

**Waaren-Etiquetten** in Gold-, Präge- und Farbendruck.

Prompte und eleganteste Ausführung aller Aufträge.

(658/45)

---

**Niedergesees-Wild, March<sup>d</sup>.-Tailleur,**

15 Moosbrückstrasse 15.

Fortwährend bestaffortirtes Lager in höchsten Nouveautés; dasselbe  
bietet die feinsten und neuesten Stoffe für

komplete Anzüge, Jaquets, Gilets und Paletôts.

Frühlings- und Herbst-Paletôts

halte stets fertig auf Lager, ebenso eine große Auswahl der feinsten und ge-  
schmackvollsten

(630/17)

Schlafrocke in allen Nuancen.

# Möbelfabrikation und Holzbildhauerei

Sculptures et Ebenisterie en tous genres

Otto Billwiller

52 St. Jakobsstrasse 52.

(668/54)

## Dépôt feiner ausländischer Biere

in Flaschen und Fässern.

En gros-Verkauf  
zur „Rosenhalde“.

Détail-Verkauf  
im Löchlebad.

L. Gonzenbach-Högger  
zum Löchlebad.

(666/52)

## Bier-Import.

Depot feiner ausländischer Biere.

Agentur der Export-Brauerei von S. Henninger in Erlangen.

Wiener Märzenbier.

Münchener Bock. — Erlanger und Kitzinger Exportbier.

Aufträge für einzelne Gebinde oder beliebige Anzahl Flaschen und Kisten von 30—60 Flaschen besorge frei ab Hier, halbe und ganze Wagenladungen direkt ab Brauerei.

## Reelle Veltliner Weine.

Depot von Schmid & Conzetti in Chur und Poschiavo.

Lager

von feinen alten Flaschenweinen, als:

Montagner, Inferno, Sasella, Grumello und Sforzato.

Verfendung in Kistchen von 12, 24 und 50 Flaschen und in Fässchen von wenigstens 20 Maß. (621/8)

J. Amstein, Café National, St. Gallen.

## Aechte Antiquitäten,

als: schöne, kunstreich geschnittene und eingelegte Möbel, Glas-, Steingut-, Thon-, Fayence- und Porzellan-Gegenstände, antike Waffen, verschiedene Metallwaaren, seltene Uhren, alte Oelgemälde, Kupferstiche und Bücher kauft und verkauft

(726/72)

H. Fuhrmann, Antiquar,  
Moosbrückstrasse Nr. 14, St. Gallen.

## Zellweger & Schoch — St. Gallen

19 St. Leonhardsstrasse 19.

Fabrication de Broderies  
à la main et mécaniques.

Fabrikation und Handlung  
in Hand- und Maschinenstickereien.

### Spécialités en

Bandes et Entredeux mécaniques en tous genres.

Robes brodées, grand choix.

Mouchoirs brodés, riche assortiment, de frs. 5 la douz. à frs. 250 la pièce.

Parures et cravattes brodées pour Dames.

Devants de chemise brodés.

(635/22)

## En gros **Joachim Bischof** En détail

16 Brühlgasse **St. Gallen** Brühlgasse 16

empfiehlt sein grosses Lager diverser

### Schuhwaaren.

Reit- & Jagdstiefel

Bergschuhe

Bottines

Holzsohlenschuhe

Ledergamaschen

Arbeiterstiefel

Arbeiterschuhe

Nouveautés in

Pariser Chaussures

Ball-Chaussures

Sabots français

Gummischuhe

Litzen- & Endefinken

Filzschuhe & Pantoffeln.

**Grösstes Lager in Kinderschuhen.**

(629/16)

Hauptagentur  
des  
französischen Phönix,  
Feuer- und Lebensver-  
sicherungs-Gesellschaft.

**B. Dürler-Bion.**

Geschäftslokal:  
*Neugasse Nr. 34.*

Wohnung:  
*Nr. 40 beim Friedberg.*

**St. Gallen.**

Hauptagentur  
der  
„Suisse“,  
Schweiz. Lebensver-  
sicherungs-Gesellschaft.

General-Agentur der Frankfurter Glasversicherungs-Gesellschaft.

**Schelling & Dürler in Heiden und St. Gallen**  
Garnhandlung und Zwirnerei.

Büreau in St. Gallen: Nr. 34 Neugasse.

(627/14)

**David Dürler, Sensal.**

Vermittlungs-Comptoir

für An- und Verkauf von Häusern und Liegenschaften;

Lager von Wiener Zimmermöbeln;

Lager von französischen Champagnerweinen. (655/42)

**Städtisches Gantlokal von St. Gallen.**

Im Kaufhaus — Theaterplatz.

Inhaber: **J. M. Mäder.**

Annahme von Gegenständen jeder Art zur  
amtlich beaufsichtigten Auktion.

Schnellste Verkaufs-Regulirung und Ausrichtung der Gantertlöse. Ansetzung der Gantpreise wird nicht angenommen; ebenso findet keine Rückersteigerung durch den Gantunternehmer und keine wiederholte Versteigerung des gleichen Gegenstandes statt. — Auf Verlangen werden Vorkäufe à conto geleistet und eventuell der Steigerung vorgängig korrente Artikel gegen Baar eingekauft. (620/7)

# Musikalien-Bazar und Horlogerie

Kirchgasse 3 St. Gallen zur Pflanzschule.

Verkauf en gros et en détail.

Streich- und Blasinstrumente. — Harmonien und Trommeln.

Metallophons und Glockenspiele. — Kindermusikwaaren.

Darm-, Seide-, Silber- und Metall-Saiten.

Metronomes, Futterale, Notenpulte, Stimmapparate und Bestandtheile.

Drehorgeln, Melodions und Vogelorgeln.

**Gelegenheitsgeschenke.**

Boîtes et Pièces à Musique en tous genres. — Sculptures Suisses.

**Spieldosen und Musikwerke,**

worunter **Prachtwerke** mit beweglichen Figuren und Vögeln, mit Tambour- und Glockenspielbegleitung, Expression, Himmelsstimmen, Mandolinen-, Flöten- und Zithertönen, sowohl die beliebtesten Lieder und Tänze, als auch die gediegensten Kompositionen, Ouvertüren und Opernarien vortragend.

**Selbstspielende Phantasie- und Vexirgegenstände,**

nützlich und angenehm; Necessaires, Schweizerhäuschen, Kassetten, Schreibzeuge, Tableaux, Albums (worunter solche mit wandelbaren Bildern), Cigarrentempel, Tabakdosen, Etuis, Flaschen und Biergläser, Mobilien und Spezialitäten eigener Erfindung etc.

## Permanente Uhrenaussstellung:

Gewicht- und Federzuguhren mit 1—8 Tag und Monataufzug, von der einfachsten bis zur feinsten Qualität, mit Garantie, in deutscher, französischer und amerikanischer Fabrikation. — Bureaux-, Wirthschafts-, Salons- und Tableaux-Pendulen, Regulateure, Marine-, Miniatur- und Figuren-Uhren, Datum-, Wecker-, Kukul-, Nipp- und Nachtuhren, Trompeter-Stundenbläser, Flöten- und Spieluhren, Kunstwerke etc. Ferner blosse Werke, einfach und doppelt, mit Transport (auf 2 Seiten zeigend), Gehäuse, Rahmen und Sockel, Gläser und Oel, sowie Fournituren.

Lehrer und Wiederverkäufer erhalten angemessenen Rabatt.

Preisconcours, Kataloge, Instruktionen und illustrierte Journale liegen auf.

Bestand dieses Geschäfts schon über 30 Jahre.

Zur bessern Orientirung bestehen sieben abgetheilte und assortirte Verkaufsmagazine (ein Kunstkabinet) mit einem Bureau für Aufgabe von **Reparaturen** und Bestellungen für Instrumente, Uhren und Cylinder-Musikalien jeder Art u. s. w.

**J. E. Züst,**

zur Pflanzschule, Kirchgasse 3.

# Mech. Werkstätte, Sieb- & Drahtwaarenfabrik

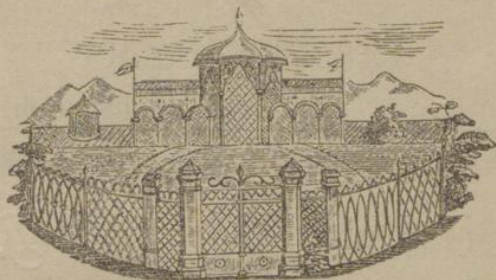

von

## Max Sieber,

Sternenacker, St. Gallen.



### Mechanische Arbeiten:

Alle Arten Werkzeugmaschinen, Pressen, Pumpen, Dampf- u. Wasserleitungen, Transmissionen, Dreharbeiten in Metall und Holz für Schmiede, Schlosser, Gürtler und Mechaniker. — Lieferung von Dampfmaschinen, Lokomobilen und den verschiedenartigsten Spezialitätenmaschinen.

### Konstruktionsarbeiten:

Eiserne Brücken und Stege, Gewächshäuser aus Guß- und Schmiedeeisen mit und ohne Verglasung, Pavillons, Veranda's, Solidären, Glasverdachung und Eisenbettstellen.

### Blech- und Holzrouleauläden

für Schaufenster und Thüren, sehr wenig Platz in Anspruch nehmend.

### Geländer

für Gärten, Terrassen, Balkons, Veranda's und Gräber nach verschiedenartigen Zeichnungen.

Im Besitze vortheilhafter Werkzeugmaschinen und Einrichtungen bin ich im Stande, gut, solid und zu billigen Preisen meine werthen Kunden zu bedienen.

Indem ich das mir bisher geschenkte Zutrauen bestens danke, empfehle mich ferner zu geneigten Aufträgen.

Achtungsvoll

### Sühnerhöfe

in verschiedenen Größen.

### Flaschenteller

in verschiedenen Größen.

### Zug-Jalousien (Persiennes)

neuester Konstruktion.

### Drahtartikel:

Maschinen- und Handgeflecht von verschiedener Stärke, Weite und Material, für technischen und jeden andern Zweck.

### Siebe

von Eisen-, Messing-, Kupfer- und Zinnbraht, Holz-, Pferdehaar und Seidengaze in verschiedenen Größen und Nummern.

### Fenster-Storen

von verschiedenen Grundfarben und Dessins, Jagdstücke und Landschaften, kolorirt.

### Drahtmatrizen

mit Holz- und Eisengestell, außerordentlich dauerhaft.

Obiger.

(681/57)

# Photographie

Täschler-Signer

(697/62)

St. Gallen

nächst dem Theater.

**G. Wirenstihl, Marktgasse Nr. 16.**

**Zuchwaarenlager**, größte Auswahl, vom billigen bis zum feinsten Fabrikate.

**Seidenstoffe**, Lyoner und Zürcher, schwarz und farbig, in großem Sortiment.

Foulards, Cachenez, Schleifen, Cravatten etc.  
Schürzen in Seide, Wollen und Leinen.

**Seiden- und Patentsammt**, schwarz und farbig; Neys und Atlas für Garnituren, schwarz und farbig; seidene Ketten, größte Auswahl.

— Billige Preise. — (625/12)

**Gravir-Anstalt von W. Rietmann-Rheiner,**

*Nr. 3, Marktgasse, zur „Sonne“, bei HH. Gebr. Leuze, I. Etage.*

Anfertigung von

Farbstempeln jeder Art, — Datumstempel, Numeroteurs, Paginirmaschinen, Trockenstempel-Pressen; — Initialen und Wappen etc. auf Siegelstöcke; — Platten, Stempel, Walzen für Gold- und Blindpressung; — Guillochir-Einrichtung; gravirte und geprägte Schilder und Messing-Etiquetten, Bier-, Schiess- und Konsummarken; Initialen, Wappen, Monogramme etc. auf Gold- und Silberwaaren, Elfenbeinartikel, Albums etc. (660/47)

**Eleganteste und prompte Ausführung.**

**J. Heußer, Flaschner, St. Gallen,**

2<sup>a</sup> Unterer Harsenberg 2<sup>a</sup>.

Fabrikation von Defen und Kochherden nach bewährtesten Systemen.  
Einrichtung von Lustheizungen für kleinere und größere Gebäude.  
Kleine Defen und Kochherde stets zur Auswahl vorrätzig.

Reparaturen werden schnellstens besorgt.

(646/33)



Restauration und Bierhalle zum Löchlebad.

Vorzügliche Küche und feinste ausländische Biere. (667,53)

Coiffures  
Postiche  
Tinture  
Parfumerie  
Cravattes  
Prix fixes

**J. R. Weniger,**

Coiffeur,

**St. Gallen,**

Speisergasse Nr. 19.

English spoken.

Frisiren  
Haarschneiden  
Haararbeiten  
Haarfärben  
Kopfwaschen  
Rasiren

657/44

**AUGUST DENZEL,**

Gewerbehalle zur Krone,

Spitalgasse Nr. 13 und Brühlgasse Nr. 18

**ST. GALLEN.**

Lager in harten und tannenen Möbeln, Spiegeln, Bettwaaren, Kupfergeschirr, Reiseartikeln, Kinderwagen und Schlitten, Herrenkleider, Schuhartikel etc. etc. (732/73)

**Uhrenhandlung und Reparaturgeschäft**

von

**Joh. Albert Zollikofer, Uhrenmacher,**

St. Gallen, Neugasse 37.

Grosse Auswahl

in goldenen und silbernen Taschenuhren, Remontoirs, Pariser Pendulen, Wiener Regulateurs, Stock-, Tableaux-, Wecker- und Nachtuhren.

Verkauf und Reparaturen mit Garantie.

(636,23)

# Lebensversicherungs- und Ersparnißbank in Stuttgart.

Begründet 1834.

Die Anstalt ist vom Staate genehmigt und kontrolirt. Sie beruht auf voller Gegenseitigkeit, in welcher einerseits die Garantie einer absoluten Sicherheit für die Versicherten liegt und wodurch andererseits die größtmöglichen Vortheile für die Versicherten gewährt werden, weil **aller Gewinn ausschließlich nur ihnen** in Form von Dividenden zu gut kommt und Nichts an Aktionäre oder Garanten abfällt.

Die Versicherten, denen allein die Anstalt angehört, üben ihre Rechte in einer alljährlich im Mai zusammentretenden Generalversammlung aus. — Dieser steht die oberste Aufsicht über die Bank zu, sie wählt den Verwaltungsrath und läßt sich Bericht und Rechnung geben. Der umfassende und den Geschäfts-, sowie Vermögensstand der Bank klar darstellende Rechenschaftsbericht der Bankdirektion wird alljährlich veröffentlicht und den Versicherten zugestellt.

Bis Ende Juni 1875 sind eingegangen: 32,537 Anträge mit . . . . .	Fr. 156,140,452.
<b>Zugang im Jahre 1874:</b> 3195 Anträge mit . . . . .	" 19,984,500.
Versicherungsfond per 31. Dezember 1874 . . . . .	" 21,495,375.
Jahreseinnahmen an Prämien und Zinsen laut Abschluß 1874 . . . . .	" 4,940,433.
Sterbefälle im Jahre 1874: 284 mit . . . . .	" 1,328,595.
Im Ganzen hat die Bank an Sterbefällen erbeigt: 2048 mit . . . . .	" 9,349,375.
und ferner Dividenden an die Versicherten bezahlt . . . . .	" 5,206,250.
Gesamtdurchschnitt der vertheilten Dividende: <b>37,7</b> Prozent der Jahresprämie.	

Die tarifmäßige Prämie für eine Versicherung auf Lebenszeit mit Fr. 1000 ermäßigt sich dadurch z. B. für eine

**25, 30, 35, 40, 45, 50jährige Person**

auf circa Fr. 14. 15. 17. 20. 25. 31.

Hauptagentur:

**Adolf Thuli, St. Gallen,  
Schtplatz.**

(676 56)

Zur Anfertigung von **Herrenkleidern nach Maß** empfiehlt sich

**J. C. Schnell aus Pindau.**

**Eleganter Schnitt, solide Arbeit, billigste Preise.**

Für eine reichhaltige Auswahl in den **neuesten Stoffen** werde stets besorgt sein.

**Jeden Samstag** bei Herrn Bürstenfabrikant Engwiler, **Markt-  
platz Nr. 24 in St. Gallen.** (855 79)

# Gustav Boppert,

St. Gallen,

zum „Tiger“, Marktgasse, Ecke Speisergasse.

**Lager in Quincailleriewaaren.**

**Lampen:**

Hänge- und Tafellampen für Salons, Speisezimmer, Bureaux und Geschäftslokale.

**Porzellan und Krystall:**

Tafel-, Café-, Theeservices, glatt und dekorirt, Fruchtaufsätze, Blumenvasen u. s. w.

**Orfèvrerie Christofle:**

Tafelbestecke, Café- und Theekannen, komplette Services, Brodkörbe, Theebretter, Weinkühler, Leuchter, Huiliers, Theekessel u. s. w.

**Grosse Auswahl**

in plaquirten und broncirten kupfernen Artikeln:

*Cafémaschinen, Eiersieder, Theekessel.*

**Reiseartikel und Lederwaaren.**

Britannia-Metall-Services.

**Englische Tafelbestecke**

in Elfenbein und schwarz.

Grosse Auswahl in Hochzeitsgeschenken.

Wiederver Silberung gebrauchter älterer Christoffgegenstände.



Einzig und allein ächte  
Original-Nähmaschinen  
der  
Singer Manufacturing Company  
New-York.

Hauptsitz der Company:

34 Union Square, **New-York.**

Dépôt der Company für die Ostschweiz:

10 Neugasse — **St. Gallen** — Neugasse 10.

Obige Company ist *die grösste der Welt* und beträgt deren Fabrikation mehr wie **8000 Maschinen per Woche**. Gegenwärtig sind über 1,500,000 Maschinen im Gebrauch. Dieselbe erhielt schon

über **120 Medaillen I. Ranges**, Ehrendiplome und andere Preise.

Filialen, Agenturen und Niederlagen in allen grösseren Städten der Welt.

**Familien-Maschinen und Handwerker-Maschinen.**

Im Jahre 1874 verkaufte die Singer Manufacturing Company die enorme Zahl von 241,769 Maschinen.

Diesen Erfolg verdanken die „Singer“-Maschinen lediglich ihrer einfachen, dauerhaften und vervollkommenen Konstruktion, sowie ihrer vielseitigen Leistungsfähigkeit und der besondern Schönheit ihrer Arbeiten.

≡ **Zahlungs-Erleichterungen.** ≡

Um die Maschine in den Bereich eines Jeden zu stellen, und besonders, um auch den arbeitenden Klassen entgegen zu kommen, gewährt die Compagnie „Singer“ Zahlungs-Erleichterungen, wonach selbst der Unbemittelte vermittelt eines kleinen monatlichen Miethzinses binnen kurzer Zeit in den Besitz einer Original-Singer-Maschine gelangen kann, ohne Preisauflschlag. Ueber 100,000 Maschinen sind in den letzten Jahren auf diese Weise in England und Amerika abgesetzt worden. Die näheren Bestimmungen über diesen Zahlungsmodus (Miethverkäufe) stehen franko zu Diensten, sowie Preislisten und weitere gewünschte Auskunft im

Dépôt: 10 Neugasse, **St. Gallen.**

(685/59)

## Wilhelm Heinze, Mechaniker,

4 Kornhausplatz 4.

Nähmaschinenhandlung; Stüpfelmaschinen; Sydropulte; Selbstrettungs-Apparate bei Feuergefähr: Reparatur aller vorkommenden Näh- und anderer kleiner Maschinen, Werkzeuge zc. zc. (661/48)

## J. U. Bauer, St. Gallen

30 Multergasse 30.

Reichhaltiges Lager von in- und ausländischen  
**Cigarren und Tabaken.**

(651/38)

## Fabrikation feuerfester Cassa- und Dokumenten-Schränke.

Neueste, beste Konstruktion.

Vollkommen einbruchssicher, für Feuerfestigkeit erprobt.  
Beliebige Dimensionen, ein- und zweithürig.

(633/20)

H. R. Thiemeyer in St. Gallen.



## Thom. Scherrer, Mebgergasse 1, St. Gallen.

Reichhaltigste Auswahl in **verfertigten Herrenkleidern**, Pariser, deutsche und englische Fabrikate.

Bestassortirtes **Möbelmagazin**, Besorgung von ganzen Aussteuern.

Selbstverfertigte **Polstermöbel** in Vorrath und auf Bestellung.

Reiseartikel, Schuhwaaren, Hemden, Blousen zc.

(767/76)

# Caisse Paternelle.

Lebensversicherungs-Gesellschaft in Paris.

Bestehend seit 1841.

Garantiekapital . . . . .	Fr. 15,000,000. —
Grundkapital . . . . .	6,000,000. —
Reservefonds, Ende 1874 . . . . .	9,000,000. —
Bis Ende 1874 bezahlte Versicherungssummen . . . . .	5,789,714. —
Versichertes Kapital und Renten Ende 1874 von <b>38,976</b>	
Versicherten . . . . .	214,328,100. —

Die Gesellschaft, seit circa 25 Jahren auch in der Schweiz repräsentirt, umfaßt alle Arten von üblichen Lebensversicherungen zu festen und billigsten Prämien mit oder ohne Gewinnantheil.

Der Gewinnantheil wird alle zwei Jahre vertheilt und kommt einer jährlichen Verzinsung von 4% sämtlicher Einlagen gleich!

Die Lebensversicherung ist somit nicht nur ein Akt weiser Vorsicht für die Zukunft, sondern auch für die Gegenwart eine vortheilhafte Geldanlage, da sie den Versicherten während des Lebens ihre Einlagen eben so gut verzinslet, wie jede andere Sparsaffe.

Für Versicherungsabschlüsse, Statuten, Prospekte zc. beliebe man sich zu wenden an die Herren Spezialagenten, sowie an die

## Sub-Direktion

der „Caisse Paternelle“ für die Schweiz:

**Billwiler,**

(862/80)

St. Jakobsstraße Nr. 50. — St. Gallen.

## F. Rebstein, Coiffeur, St. Gallen,

beim Multerthor, Schmidgassecke, zum Ahornbaum.

Best eingerichtetes Frisirkabinet für Herren und Damen.

Fabrikation aller Arten Haararbeiten.

Lager in französischen, englischen und deutschen Parfümerien.

Pomaden, gewöhnliche und ganz feine, Haaröle, Poudre de Riz, Cosmétiques, Extraits, Toiletten-Wasser und -Seifen.

Erstes kölnisches Wasser von Joh. Maria Farina gegenüber dem Jülichsplatz.

Toilette-Gegenstände; Haar- und Zahnbürsten.

Frisir- und Aufsteckkämme.

Cols, Cravatten, Hosenträger.

(616/3)

## Albert Bridler, Kupferschmied und Glashner,

34 Speisergasse, zum „blauen Himmel“,

hält stets reichhaltiges Lager in Koch- und Küche-Geräthschaften in Kupfer, Messing, Eisen, und Sturzblech, ebenso eine Auswahl in

Petroleum-Kochherden.

(662/49)

# URBAINE.

Feuerversicherungs-Gesellschaft in Paris.

Gegründet im Jahre 1838.

Garantiekapitalien 50 Millionen Franken.

Betrag der am 31. Dez. 1874 gegen Feuer versicherten Werthe Fr. 4,692,953,188. —  
Betrag der Jahreseinnahmen an Prämien, brutto " 4,156,528. 57  
Für 3644 Brandschäden im Jahre 1874 bezahlte die „Ur-  
baine“ netto 1,847,198. 75

Die „Urbaine“ versichert gegen **Feuerschaden, Blitzschlag, Explosionen**  
zu den billigsten, aber festen Prämien:

- 1) **Gebäude jeder Art**, wo das Gesetz sie nicht ausschließt;
- 2) **Bewegliche Gegenstände**: Mobilien, Waaren, Maschinen, Geräthschaften, landwirthschaftliche Erzeugnisse, Vieh u. s. w.

Die Policen werden nach freier Wahl auf ein oder mehrere Jahre, im letztern Falle bei Vorauszahlung der Prämie mit einem, resp. zwei Freijahren ausgestellt.

Die Gesellschaft, auch bei **unserer Kantonsregierung durch namhafte Rückversicherungen** im Betrage von ca. **20 Millionen Franken** wohl akkreditirt, genießt den allgemeinsten Ruf loyaltät und sofortiger baarer Auszahlung der Brandschäden.

Versicherungsanträge nehmen die Unterzeichneten selbst, sowie die von ihnen bevollmächtigten Agenten auf und ertheilen alle wünschbaren nähern Auskünfte.

Die Hauptagentur der „Urbaine“:  
**Zillwiler & Sohn, St. Gallen,**  
St. Jakobsstraße Nr. 50.

(863/81)

**Georg Böckli, zur Waag, Multergasse, St. Gallen.**

En gros

Handlung

En détail

in

**Tuchwaaren und Nouveauté-Stoffen.**

Herrenkleider, stets reichhaltiges Lager und auf Bestellung nach Mass solid und geschmackvoll verarbeitet.

Bonnerie-Artikel — weisse Hemden — Flanelhemden — leinene Cols — Cravatten etc.

Mein Geschäft besteht schon seit 18 Jahren und empfiehlt sich durch reelle und pünktliche Bedienung.

(757/75)

**Georg Böckli, zur Waag, Multergasse.**

# Logis und Pension für Herren

— auch Pension allein —

## J. H. Merder-Fröhlich

23 Spitalgasse 23  
„Rosenegg“

18 Lindebühlstraße 18  
„zum Friedberg“

St. Gallen.

Feste Preise per Monat.

Morgens: Café, Zucker und Butter.

Mittags: I. Suppe, Ochsenfleisch, nebst Beilage. II. Verschiedene Braten, Cote-  
lettes zc., mit 2 Gemüsen.

Abends: Suppe, eine Fleischspeise mit Gemüse. (756/74)

Weine — Spirituosen — Café — Cigarren — Klavier — Spiele.

## Weyermann-Schlatter

St. Gallen

Brühlgasse Nr. 30.

**Handlung** en gros et en détail in **Wasserleitungs-**  
**röhren, Hähnen und Pumpen** aller Art, Apparate  
zur Geruchshaltung von Gruben, Abtritten etc.

**Werkstätte** zur **Verfertigung von Pumpen** und allen in das  
**Brunnenfach** einschlagenden Arbeiten. — **Legung von**  
**Leitungen für Wasser, Dampf und Gas.**

(650/37)

## Preisgekrönte

**Sammer'sche** Sticomaschinen-, **Regulir-, Kettenstich- Sticomaschinen-,**  
**Nähmaschinen-Nadeln** in großer Auswahl; **Verweb-, Nachstich-, Perl-,**  
**Näh-, Sattler-, Modistin- und Buchbinder-Nadeln.**

**Ferner Matrazen-, Pack- und Garnir-Nadeln** (halbmondförmige),  
en gros et en détail,

sowie **Maschinenseide, Floret- und Nähseide** von **ausgezeichneter**  
**Dualität** empfiehlt höflichst

**Hch. Friedrich Vonwiller,**

zum Schöpfchen, Hinterlauben 12.

(614/1)





## Jean Zogg in Buchs, Kanton St. Gallen.

Essig- und Senf-Fabrik. — Brennerei.

Liqueur-Fabrikation.

Weinhandlung. — Oliven-Oele.

Repräsentirt in St. Gallen durch

Geisser & Müller, Webergasse 19.

(715/70)

Kohlen- und Brennholz-Handlung

von

**Johann Carl Rietmann in St. Gallen.**

Comptoir: Kornhausstrasse Nr. 13.

Lagerplatz: äusserer Bahnhof, an der St. Leonhardsstrasse.

Mechan. Spaltfabrik: in der Lachen bei St. Gallen.

(623 11)

Grosses Magazin

von

**Herren- & Damenkleidern.**

Lager in Knabenanzügen jeder Grösse.

Bestellungen auf Mass, solid und prompt ausgeführt.

Ferdinand Ellenbogen, St. Gallen,

10 Marktgasse 10,

zum steinernen Haus — beim Museum.

(654/41)



Verdienstmedaille Wien 1873.

## Tinten- und Farbenfabrik

Brunnschweiler & Sohn in St. Gallen

*St. Magnihalde Nr. 9.*

Diverse Copir- und Schreibtinten für Comptoirs, Kanzleien und Schulen.	Flüssiger Leim.
Doppel-Copirtinte für Stick-Dessinateurs und überseeische Correspondenz.	Aquarellfarben (flüssig und in Taig), für technisches Zeichnen.
Farbige Tinten; Linirtinten.	Brief-Stempelfarben.
Lingetinte zum Zeichnen der Wäsche.	Bleichefeste Stempelfarbe für Weisswaarengeschäfte.
	Postsicherheits-Stempelfarbe.
	Telegraphiefarbe.
	Tintenpulver.

Langjährige Erfahrung und das Bestreben, die Fortschritte der Wissenschaft für unsere Spezialitäten zu verwerthen, setzen uns in den Stand, der ausländischen Konkurrenz mit bestem Erfolg die Spitze zu bieten. (656/43)

## C. Schneider-Keller

zum rothen Herz, nächst dem „Hotel Bect“  
empfehlen seit 1832 gut renommirtes

### Schuhwaarengeschäft.

Großes Lager in französischen, deutschen und Schweizer Fabrikaten.

Spezialität  
in französischen Lederhandschuhen.

Billige und reelle Bedienung.

(659/46)

**J. Böhi & Cie. — St. Gallen.**  
Fabrikation von feineren Herrenhemden auf Mass.  
Vorzüglicher Schnitt und sorgfältigste Arbeit.  
(690,60)

---

## **Café National.**

24 Schmidgasse 24.

**Wiener Märzenbier**, von Anton Dreher, Klein-Schwechat.  
**Erlanger Exportbier**, von H. Henninger.

Restauration.

**Reelle Veltliner Weine.**  
Zwei Billards.

Höflichst empfiehlt sich

(649/36)

F. Amstein.

---

Veltliner Wein- und Branntweinhandlung  
von

**Domenico de Giacomi in Chiavenna-Veltlin.**

Hauptlager in Sondrio.

*Beständiges grosses Lager in allen Sorten alter und neuer Weine, welche in Folge meiner günstigen Lage für die Einkäufe stets zu vortheilhaften Preisen abgegeben werden können. — Je nach Wunsch der Besteller werden die Sendungen per Bahn via Brenner franko Rorschach oder mit eigener Fuhre via Splügen franko Chur gemacht.*

(623,10)

Correspondenzen ausschliesslich nach Chiavenna zu adressiren.

---

## **Niederer & Bucher,**

zur Sonne, Muttergasse, St. Gallen,

empfehlen ihr reichhaltiges Lager in allen Sorten Wollen- und Baumwollenstrickgarnen, Ferneau- und Shawlwohle, Leinen- u. Baumwollen-Nähfaden, Näh- und Maschinenseide, Schuster- und Sattlergarnen, Merceries, wie auch in allen Sorten Cigarren. (652/39)

---

# Berthold & Alfred Bloch

St. Gallen

Marktgasse zum Ring.

Constanz

Marktstätte Nr. 679.

Fabrik und Lager fertiger Herren- und Damen-Garderoben neuester Façon.

Heberzieher, Haus- und Schlafrocke, Knaben- und Turnanzüge.

Damenmäntel, Mantillen und Jacken.

Bestellungen werden nach Mass auf's Sorgfältigste und Schnellste ausgeführt.

Tuch, Bukskin und Paletotstoffe in reicher Auswahl. (682/58)

## Wilh. Kinkelin, Bürsten- und Pinselfabrikant,

St. Gallen, Neugasse,

empfeht sich für alle in sein Fach einschlagenden Artikel, insbesondere für folgende

Spezialitäten:

Parquetboden-Wichsbürsten von Fr. 15—20.

Flaumwischer und amerikanische Teppich- und Straßen-  
besen, besonders für Stiefabrikanten.

Annetz-, Wichs-, Schmier- und Appreturbürsten fortwährend  
auf Lager. (700/65)

## Wollenwaaren- und Tapissier-Geschäft

von

**Wilhelmine Roth-Bruderer,**

Neugasse Nr. 20, „zum Felsen“.

(707 68)

## Hut-, Mützen- und Pelzwaaren-Lager

in reichhaltiger, modernster Auswahl,

W. Eberle, Kürschner, St. Gallen,

Marktplatz, vis-à-vis dem Rathhaus.

Ausrüstung von Filz- und Strohhüten. (634/21)

# J. M. Mäder in St. Gallen.

Inhaber des städtischen Gantlokales.

Im Kaufhaus, Theaterplatz:

## Möbel-Magazin.

Verkauf von **Möbeln jeder Art** in harten  
und weichen Holzsorten,  
Sophas und gepolsterten Stühlen.

Vorrath

ganzer Ameublements zu Aussteuern.

## Reise-Artikel.

Diverses.

## Fixe Preise.

Seit dem fünfzehnjährigen Bestande dieses Geschäfts mit den ersten und besten Bezugsquellen vertraut, halte ich dasselbe stets in **reichhaltiger Auswahl solider und reeller Waare** assortirt und empfehle mich einem Tit. Publikum zu Stadt und Land auf's Angelegentlichste.

Im Grütli, Metzgergasse Nr. 4:

## Handlung

in **Bettfedern u. Flaum** in reicher Auswahl.

## Verfertigung

ganz neuer Betten, Matrazen,  
Sophas u. s. w.

## Verkauf

von Betten, Bettvorlagen, Boden-  
teppichen etc.

**J. M. Mäder.**

**D. B. Stäheli, Drechsler, St. Gallen,**

*Speisergasse 30,*

empfiehlt in grosser Auswahl

Spazirstöcke, ächte Meerschamwaaren, Pfeifenartikel,  
Tabak und Cigarren, Holzarbeiten. (701/66)

**Joh. Blaul, Seckler und Bandagist,**

25 Speisergasse

**St. Gallen**

Speisergasse 25.

Handlung in chirurgischen und Reiseartikeln. (703/67)

**A. Holzhalb in Zürich,**

20 Hirschengraben 20.

Champagner:

Louis Roederer, Carte blanche,  
Veuve Clicquot Ponsardin,  
Moët & Chandon,  
Eugène Clicquot,  
G. H. Mumm & Cie.,  
Billecart-Salmon,

in  $\frac{1}{1}$  und  $\frac{1}{2}$  Flaschen, mit Staniolverschluss.

Bordeaux, Burgunder, Rhein- und Moselweine,  
Portwein, Sherry, Madeira, Marsala, Muscat, Malaga, Cognac  
fine Champagne, Rhum, Arrac etc.

(645/32)

**Jakob Peter, Schuster, St. Gallen,**

*Mebergasse Nr. 8,*

empfiehlt sich für Verfertigung von zweckmäßigsten, von Clabisten als vorzüg-  
lich anerkannten und bewährten

**Bergschuhen nach Mass.**

Prompte Ausführung gefälliger Aufträge.

(647/34)



Spezialität

in

## Knaben-Anzügen

für Knaben von 2 bis 15 Jahren

in prachtvoller Auswahl

bei

A. Sternenberger-Engler,  
**St. Gallen,**

Nr. 3 Spitalgasse Nr. 3.



## Schlafröcke

in grösster und elegantester Auswahl

für Herren und Knaben

(696/61)

empfehl

A. Sternenberger-Engler, Spitalgasse 3.

## Appretur-Etablissement

J. C. Alder in Herisau bei St. Gallen.

Adresse in St. Gallen: Gasthaus zum Schiff, Multergasse.

Spécialité en Broderies, Rideaux divers.

(664/51)

## Gebrüder Blaul.

(663/50)

Handlung in in- und ausländischen Weinen.

Diverse feine Flaschenweine.

**St. Gallen. Speisergasse Nr. 19.**

**Dépôt von Piano's**  
**der Fabrik Hüni & Hübert**  
bei  
**A. Holzhalb, Zürich,**  
*Hirschengraben Nr. 20.*  
Vertrieb für In- und Ausland.

(644/31)

**Abt. C. Raschle in Mattwyl**

liefert:

Anerkannt gutes **Stiegarn.**

Vorzügliche und bewährte **Wachslösung.**

**Stickmaschinen-Nadeln** aus der Fabrik von Herrn Leo Lammerz  
in Aachen.

(Wachslösung und Nadeln bei größeren Bezügen gegen Baar  
mit ansehnlichem Rabatt.)

**Depot** bei Hrn. **J. U. Bauer, St. Gallen,**

zur goldenen Garbe, Multergasse Nr. 30. (653/40)

**J. Reich-Tischhauser in Herisau,**

**Mechaniker und Maschinenhandlung,**

liefert als Spezialität prompt und billigst mit üblicher Garantie:

Sämmtliche **Maschinen für Bleicherei**; — **Dampfkessel** und  
**Dampfmaschinen**; — jede Art **Werkzeugmaschinen für**  
**Metall-, Holz- und Blechbearbeitung.**

**Motoren, Transmissionen**, sehr bequeme und leistungsfähige  
**Ventilator-Feldschmieden, Wasser- und Dampfleitungen.**

**Stickmaschinen** und Bestandtheile, als: Klüpperli, Federn,  
Spannstäbe, Hämmerli etc.

**Maschinen-Oel, Triebriemen, technische Artikel.**

**Kauf und Verkauf von ältern Maschinen.** (716/71)



## Register zum Allgemeinen Geschäftsanzeiger.

	Seite
Alber J. C., Appreturgehäft in Herisau . . . . .	31
Amstein F., Biergeschäft und Weindepot . . . . .	11
Baltischweiler F., Rechtsagentur . . . . .	7
Barby F., Coiffeur . . . . .	4
Bauer J. U., Cigarrenhandlung . . . . .	21
Billwiler Otto, Möbelfabrikant und Holzbildhauer . . . . .	11
Birenstihl G., Tuchhandlung . . . . .	16
Bischof Joachim, Schuhhandlung . . . . .	12
Blaul Gebrüder, Weinhandlung . . . . .	31
Blaul Joh., Seckler und Bandagist . . . . .	30
Bloch Berthold & Alfred, Kleiderhandlung in St. Gallen und Constanz . . . . .	28
Böckli Georg, Tuchhandlung . . . . .	23
Böhi J. & Cie., Hemdenfabrikation . . . . .	27
Boppart Gustav, Quincailserie, Porzellan- und Krystallwaarenhandlung . . . . .	19
Bridler Albert, Kupferschmied und Flaschner . . . . .	22
Brunnschweiler & Sohn, Finten- und Farbensfabrik . . . . .	26
Café National, Restauration . . . . .	27
Caisse Paternelle, Lebensversicherungs-Gesellschaft in Paris . . . . .	22
Creditanstalt St. Gallen . . . . .	3
Denzel August, Gewerbehalle . . . . .	17
Domenico de Giacomi in Chiavenna-Bellin, Weinhandlung . . . . .	27
Dürler-Bion B., Agent . . . . .	13
Dürler David, Sensal . . . . .	13
Eberle W., Kürschner und Pelzwaarenhandlung . . . . .	28
Ehrenzeller C., Apotheker . . . . .	5
Ellenbogen Ferdinand, Kleiderhandlung . . . . .	25
Fischer Gottfried, und Fr. W. Dock, med. pract., Kur- und Badanstalt zur untern Waid . . . . .	4
Fischer Gottfried, Patent-Filet-Artikel . . . . .	5
Fröbel'sche Kinderspiele . . . . .	21
Fuhrmann H., Antiquar . . . . .	12
Genfer Lebensversicherungs-Gesellschaft . . . . .	8
Gonzenbach-Högger, Biergeschäft . . . . .	11
Häufler J., Cigarrenhandlung . . . . .	6
Hausmann C. F., Apotheker . . . . .	10
Heinze Wilhelm, Mechaniker . . . . .	21
Heuser J., Flaschner . . . . .	16
Hofmann & Cie., Leinen- und Baumwollwaarenfabrikation . . . . .	7
Holzhalb A. in Zürich, } Weinhandlung . . . . .	30
} Pianodepot . . . . .	32
Huber Wilhelm, Fabrik und Lager von Kochgeschirr und Petroleum-Kochapparaten . . . . .	9
Kinkelin Wilhelm, Bürsten- und Pinselabrikant . . . . .	28

	Seite
Klingler & Nening, Parquetiers . . . . .	3
Kämmlin J., Buchbinderei und Handlung in Tapeten, Rouleaux, Schreibmaterialien, Reiseartikeln, Quincailleries, Luxusartikeln ic. . . . .	2
Lebensversicherungs- und Ersparnißbank in Stuttgart . . . . .	18
Löschlebad, Restauration und Bierhalle . . . . .	17
Locher J. U., Kunst- und Papierhandlung . . . . .	6
Mäder J. M.,   städtisches Sautlokal . . . . .	13
Möbelmagazin, Bett- und Bettfedernhandlung . . . . .	29
Neukomm-Weiler J., Handlung in Quincailleries, Parfümerien, Bürsten-, Kamm-, Bronze- und Korbwaaren, Holz-, Blech- und Drahtgegenständen, Handschuhen ic. . . . .	9
Niedergetes-Wild, Marchand-Tailleur . . . . .	10
Niederer & Bucher, Garnhandlung . . . . .	27
Peter Jakob, Schuhmacher . . . . .	30
Pfeiffer Caspar, Auswanderungs- und Versicherungsagent . . . . .	7
Raschle Abr. C. in Wattwyl, Handlung in Städtgarn, Wachslösung und Stichtmaschinen-Nadeln . . . . .	32
Rebstein F., Coiffeur . . . . .	22
Reich-Tischhauser J., Mechaniker in Herisau . . . . .	32
Rietmann Joh. Carl, Kohlen- und Brennholzhandlung . . . . .	25
Rietmann-Rheiner W., Graveur . . . . .	16
Riz B., Geschäftsbüreau . . . . .	1
Roth-Bruderer Wilhelmine, Wollenwaaren- und Tapissierie-Geschäft . . . . .	28
Schelling & Dürler in St. Gallen und Heiden, Garnhandlung und Zwirnerei . . . . .	13
Scherrer Thomas, Kleider- und Möbelhandlung . . . . .	21
Schneider-Keller C., Schuhwaarengeschäft und Handschuhhandlung . . . . .	26
Schnell J. C. aus Lindau, Kleidermacher . . . . .	18
Seiz J., Lithograph . . . . .	10
Sieber Max, Siebmacher und Mechaniker . . . . .	15
Signer F. A. & Cie., Stahenschuhfabrikant . . . . .	8
Singer Manufacturing Company in New-York, Nähmaschinenhandlung . . . . .	20
Stäheli D. B., Drechsler . . . . .	30
Sternenberger-Engler A., Kleiderhandlung . . . . .	31
Täschler-Signer, Photograph . . . . .	16
Thiemeyer H. R., Fabrikant von Kassastränken . . . . .	21
Thuli Adolf, Rechts- und Versicherungsagent, Annoncen-Expedition . . . . .	5
Thurnheer J., Rechtsagent . . . . .	6
Urbaine, Feuerversicherungs-Gesellschaft in Paris . . . . .	23
Bonwiller Heinrich Friedrich, Nadelnhandlung . . . . .	24
Waid, untere, Kur- und Badanstalt . . . . .	4
Weniger J. R., Coiffeur . . . . .	17
Werder-Fröhlich J. H., Herren-Pension . . . . .	24
Weyermann-Schlatter, Handlung in Röhren, Hähnen und Pumpen . . . . .	24
Zellweger & Schöch, Fabrication von Broderie . . . . .	12
Zogg Jean in Buchs, Essig- und Senffabrik, Weinhandlung . . . . .	25
Zollhofer Joh. Albert, Uhrenhandlung . . . . .	17
Züst J. C., Musikalischer Bazar und Uhrenmacherei . . . . .	14

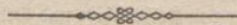

# Nachtrag.

---

## Neue Adressen:

- Allgöwer Witwe., geb. Schweizer, Spezerei u. Cigarrenhandlung, s. Deckli, Schmidgasse 25.  
Bischofberger Joh. Ulrich, Mehger, zum Palmbaum, Multergasse 26.  
Dornbirer Joh. Jakob, Waffentroleur, zum Thalhof, St. Jakobsstraße 1.  
Egli Otto, Adjunkt des Kriegsssekretärs, Linsebühlstraße 20.  
Frischknecht Johs., Fabrikant, Davidsstraße 7.  
Germann Josef Friedrich, Agent und Kommissionär, Neugasse 14.  
Grob-Friß Johs., Fabrikant, St. Leonhardsstraße 19.  
Guggenheim & Pulaszki in Philadelphia: Bureau in St. Gallen: zur Grünau, Schützen-  
gasse 13; Fabrikations- und Exportgeschäft in Weißwaren.  
Hiller J., Mehlsandlung, zum Steinbock, Neugasse 23.  
Huber Wilhelm, Fabrikation von emaillirten Petroleum-Kochapparaten, Marktplatz 8.  
Irion Karl, Partikular, Sternengassestraße.  
Luz Joh. Heinrich, Fabrikant, St. Jakobsstraße 36a.  
Müller Johann, Wirth, zur Morgenfonne, Speiservorstadt 25.  
Müller Joh. Bapt. Arn., Kaufmann, zur Harfe, Brühlgasse 33.  
Schnell Heinrich, Musikdirektor, zum Pflanzgarten, St. Leonhardsstraße 3.  
Städeli Kaspar, Kaufmann, St. Jakobsstraße 20.  
Stehle Joh. Gustav Eduard, Musikdirektor und Organist, Bankgasse 12.  
Sunder Karl Jakob, Buchhalter, Bleicheli 21.  
Sutter Heinrich, Lehrer an der Kantonschule, zur Felsenburg, Mühlenstraße 3.  
Willi Joh. Ulrich, Kupferschmied, Webergasse 16.  
Wohlgemuth Friedr., Mehger, Speisergasse 7.
-

## Berichtigungen.

Während dem Drucke des vorliegenden Werkes sind gestorben:

Bösch Johs., Schneider und Wirth.  
Brägger F. J., Kupferstecher.  
Dardier Ferd., Partikular.  
Engler Dan. Seb., Buchbinder.  
Eggmann Johs., Holzhändler.

Glinz F. J., Hafner.  
Köhle in Wilhelm, Adjunkt.  
Köllin Clemens, Handelsmann.  
Scheitlin Georg Kaspar, Einziger.  
Stacher Joh. Jakob, Partikular.

Die Niederlassung haben zurückgezogen:

Nebli Balthasar, Käfer.  
Bachofen Ludwig, Buchdrucker.  
Bächler-Studerus, Bankangestellter.  
Fäßler Hermann, Partikular.  
Grubemann Johs., Commis.  
Gschwend Aug. Benj., Uhrenmacher.  
Halmeyer, Joh. Alb., Bahnhof-Inspektor.  
Hörler Fr. Paulina, Kleidermacherin.

Merz Johs., Gerber.  
Müller-Rothpyleg, Architect.  
Niederist Gottlieb, Krämer.  
Rickenbach Christoph, Schuhmacher.  
Roos G. L., Sticker und Wirth.  
Selig Josef, Schuhmacher.  
Sutter Meinrad, Kaufmann.

Die Handelsfirma G. & J. J. Brunner ist eingegangen.  
Von Firma Albert Herzog ist Karl Eisenring ausgetreten.

## Korrekturen:

Auf Seite 28, Zeile 35, soll es heißen: Leonhard Glinz anstatt Georg Glinz.  
" " 81, " 17, " " " Thurnheer anstatt Thurner.

Irthümlich sind in das Adressbuch gekommen:

Hrenzelker Karl, Juwelier, Schmidgasse.  
Scherrer Joh. Nepomuk, Glaser, St. Leonhard.



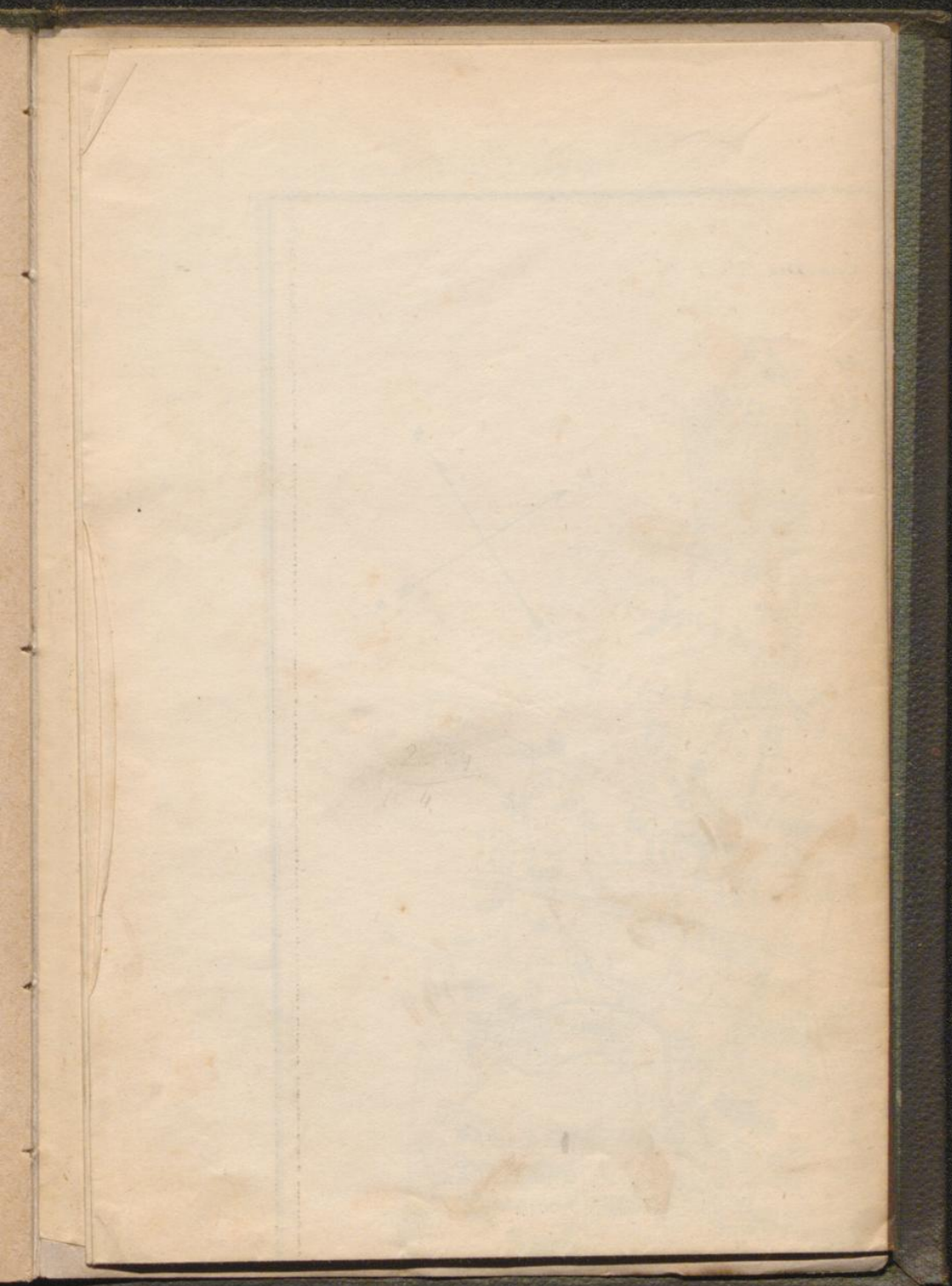

**Uebersichtsplan  
der  
Stadtgemeinde St. Gallen**

nach einer Reduktion & Cataster-Aufnahme v. 1843

Revidirt v. J. Balzer 1875.

XXIII

- 1. Klosterkirche
- 2. Michaelskirche
- 3. Rathschulgasse
- 4. Bassein
- 5. Carolin-Cemeter
- 6. Waisenhaus
- 7. J. u. N. Niederlagehaus
- 8. Kuchhaus
- 9. M. u. N. Primarschulgasse
- 10. Kuchern



Masstab 10000 Fusslinien

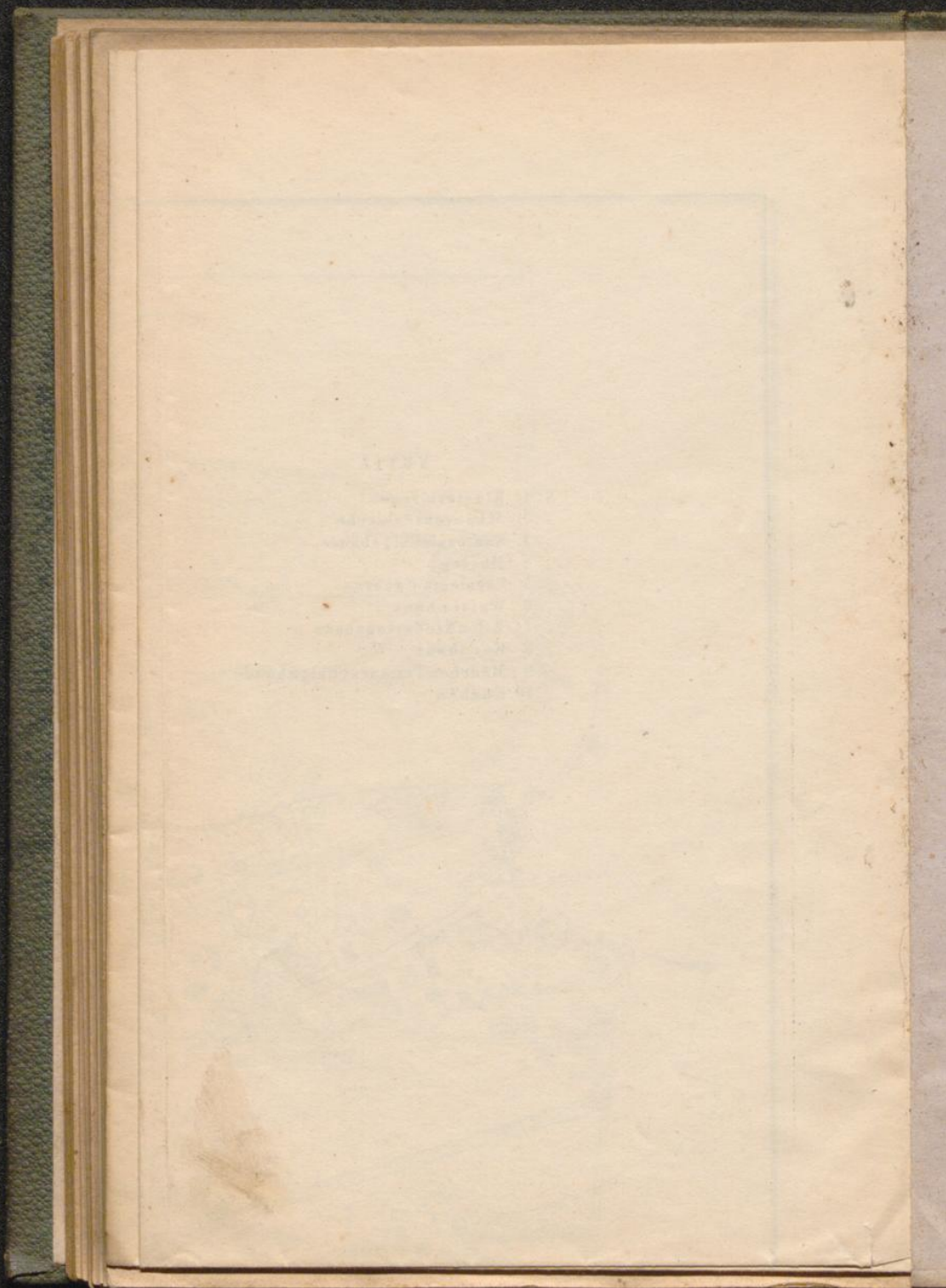

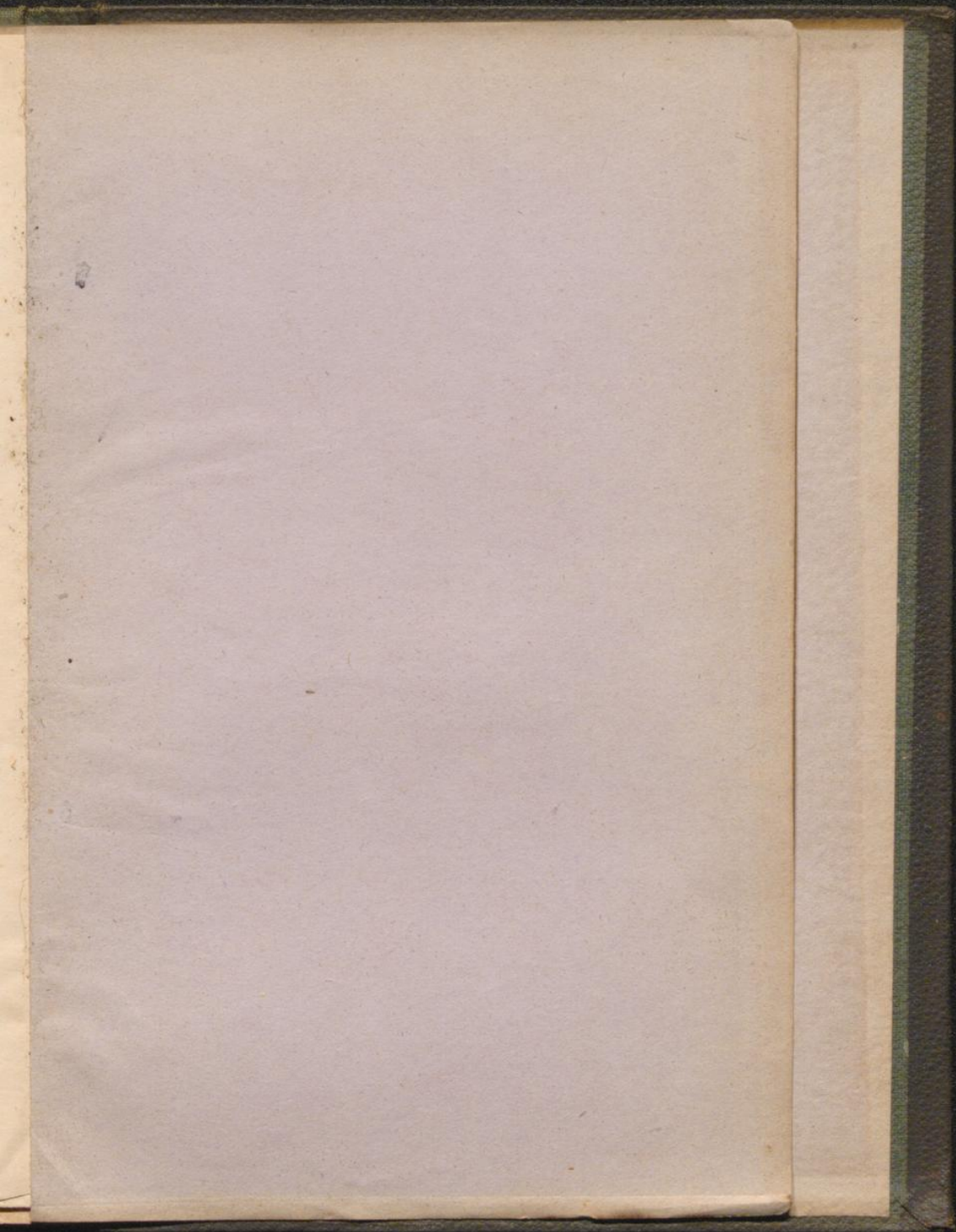



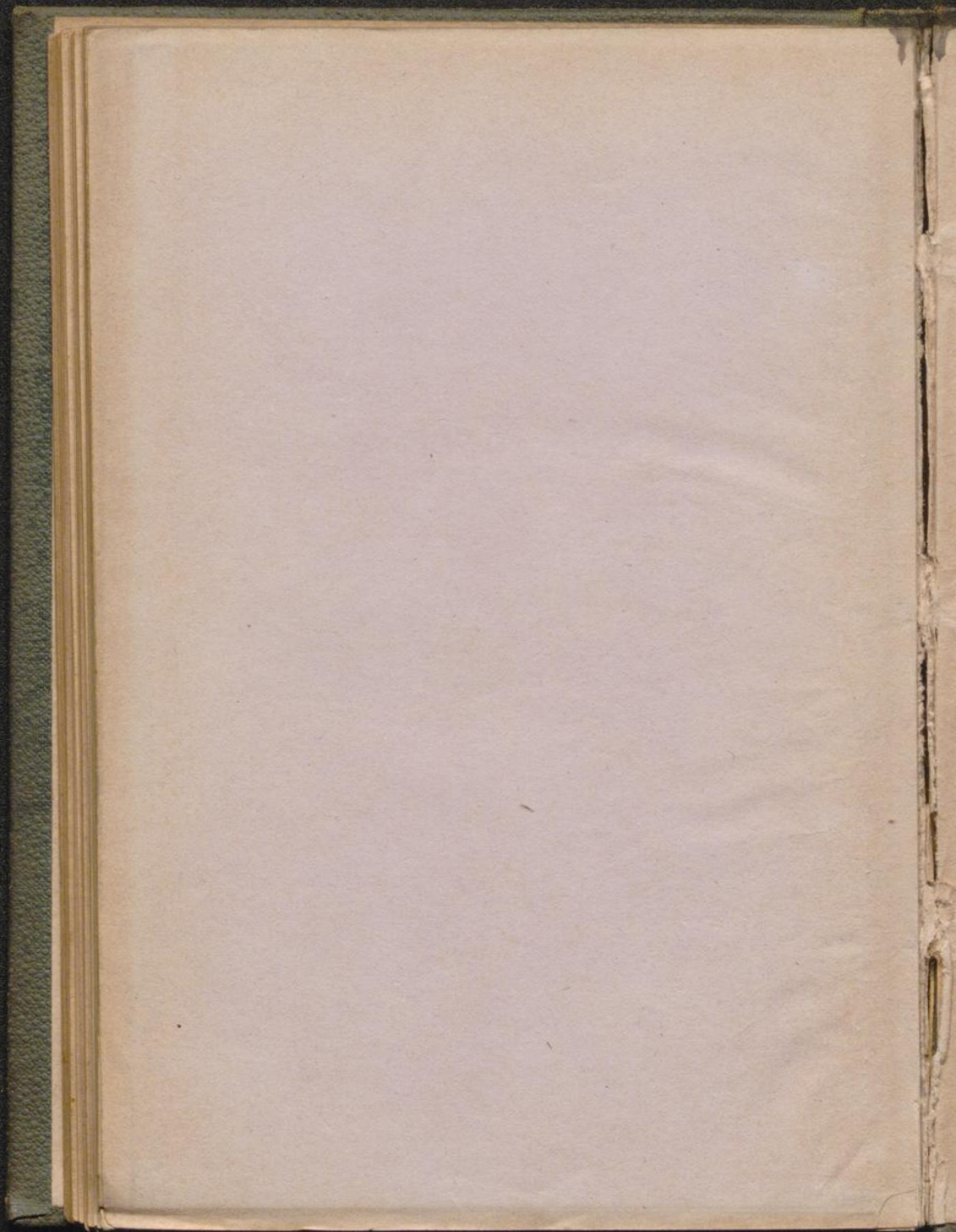

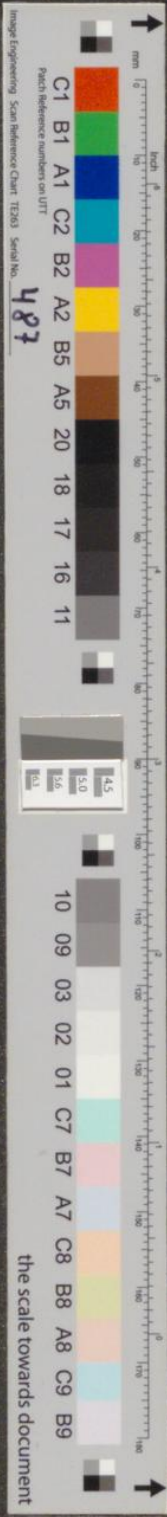

Image Engineering Scan Reference Chart 1233 Serial No.

487

the scale towards document

