

Lübeckisches

Adress-Buch.

1872

Verlag

Aus dem Nachlaß  
von  
Peter Göring  
† 27. August 1927.  
Geschenk  
seiner Kinder

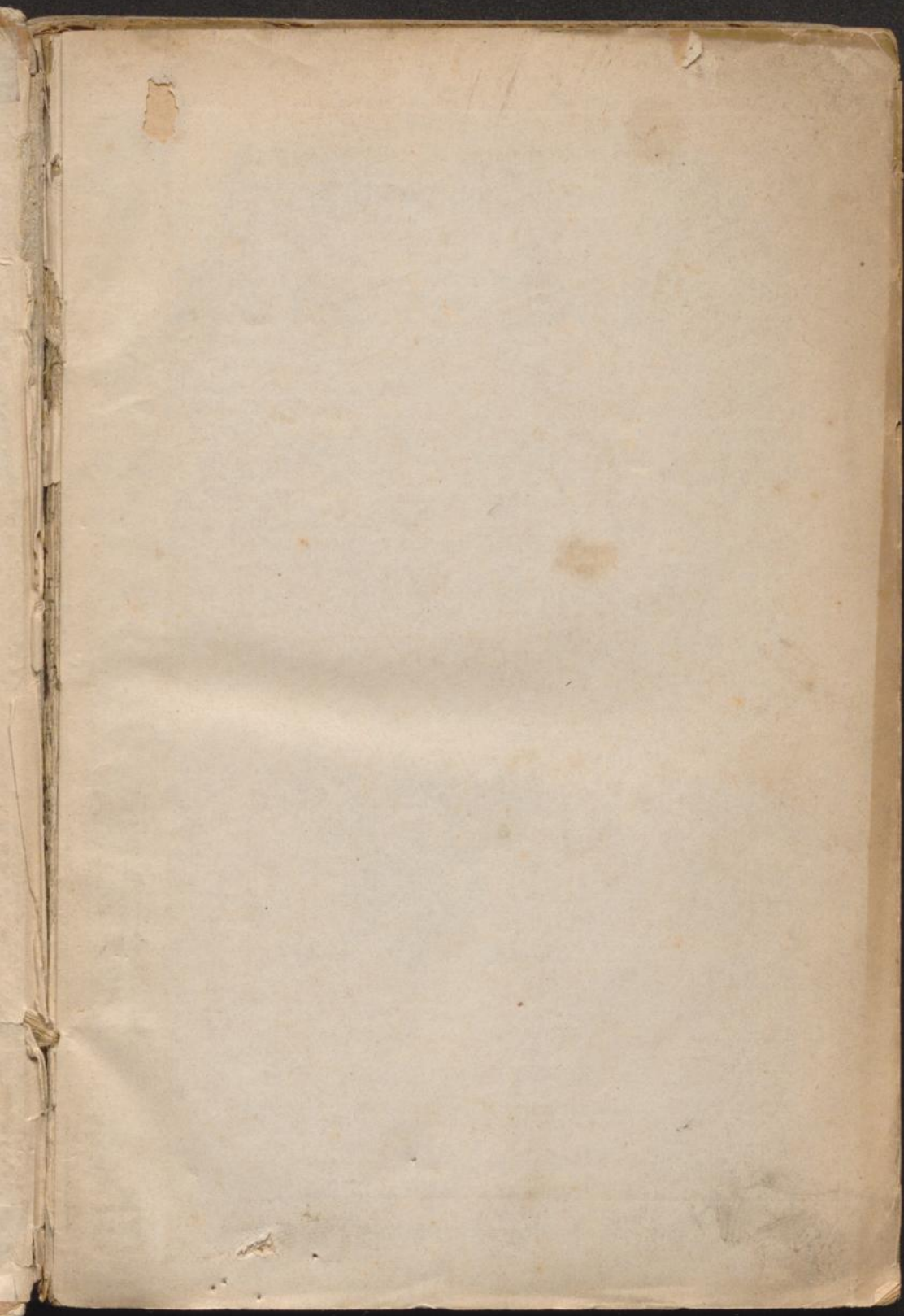

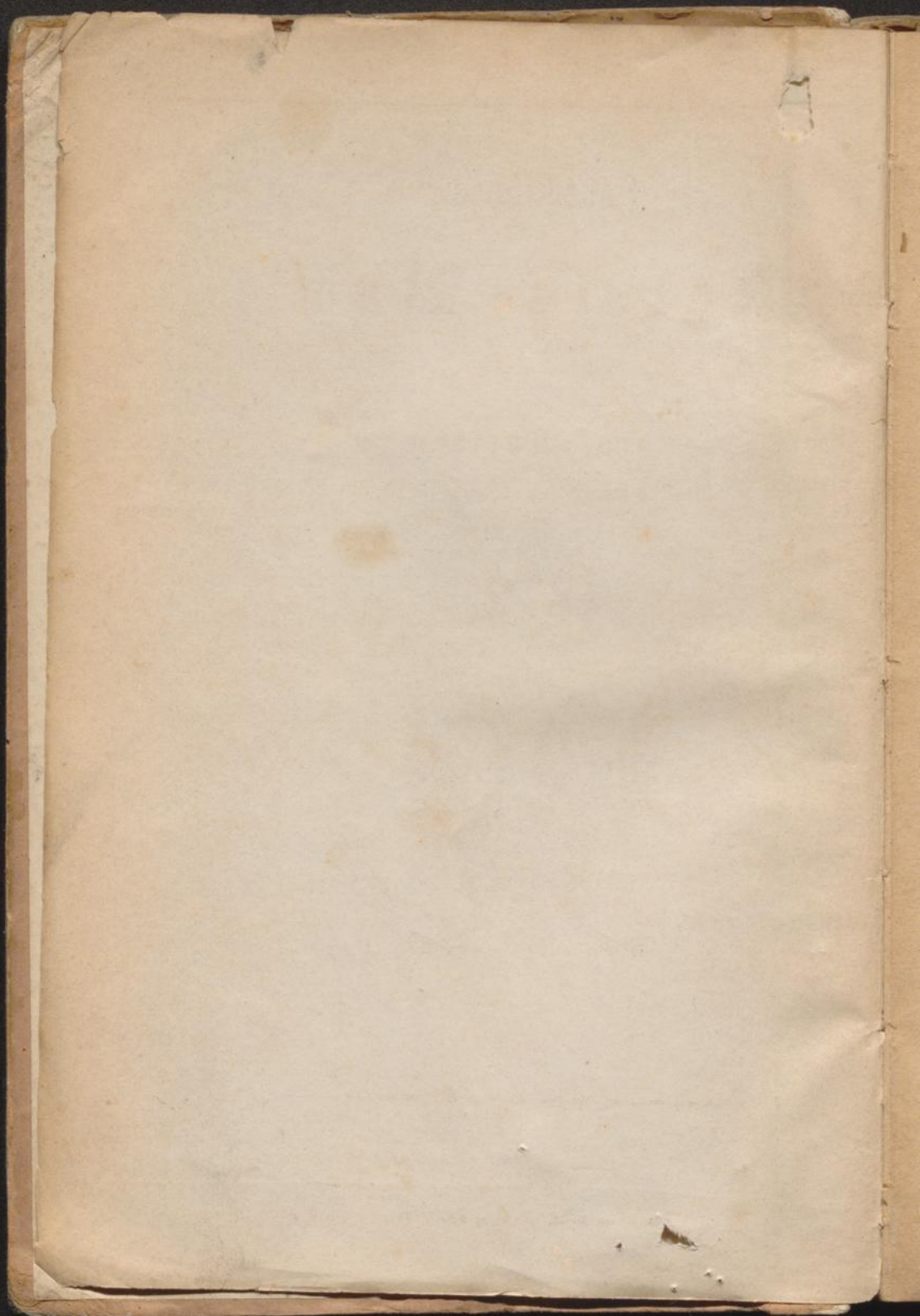

Lübeckisches  
Adress-Buch

nebst

Vocal-Notizen.

1872.



Lübeck.

Druck und Verlag von Georg Schmidt Wwe.

lyc. n. Jt. 3861  
2  
ke

## Inhalt.

### Erster Abschnitt.

	Seite
Statistisches Jahrbuch.....	1—50

### Zweiter Abschnitt.

Alphabetisches Verzeichniß der Einwohner der Stadt Lübeck	1—250
---	-------

### Dritter Abschnitt.

Register der Einwohner nach der Reihenfolge der Häuser in den Straßen.....	251—311
Travemünder Adressen.....	312—321
Verzeichniß der Einwohner der fünf Lübeckischen Dörfer, welche zum Travemünder Kirchspiel gehören.....	322—324
Verichtigungen.....	325—326
Geschäfts-Anzeigen.	



37. Jg. 3656

## Vorwort.

---

50  
21  
1  
21  
24  
26

Vielfach geäußerten Wünschen des Publikums zu entsprechen, sollte beim diesjährigen Adreßbuch auch ein „Verzeichniß der Einwohner nach Ständen und Gewerben geordnet“ erscheinen; der Mangel an zuverlässigem Material war aber so groß, und die Schwierigkeit in der gegebenen kurzen Zeit, ein einigermaßen zuverlässiges Verzeichniß zu liefern, erwies sich als so bedeutend, daß selbst der Gewerbeausschuß der Gesellschaft zur Beförderung gemeinnütziger Thätigkeit, welcher sich zur Ausführung dieser Arbeit freiwillig erboten hatte, dieselbe unvollendet liegen ließ. Für die nächste Auflage des Adreßbuches sollen jedoch die Vorarbeiten so rechtzeitig getroffen werden, daß dann das diesmal fehlende Verzeichniß gebracht werden kann. Das geehrte Publikum wolle also diesen Mangel, so wie das durch jenen Zwischenfall herbeigeführte verspätete Erscheinen des Adreßbuches überhaupt gütigst entschuldigen.

Hochachtungsvoll

Georg Schmidt Bwe.

un  
8  
G  
(8

G  
ein  
8

flie  
län  
Lu  
na  
de  
de  
Di  
26  
die  
Lu

St  
fid  
du  
br  
sta  
Ja  
der  
am  
zie



## Erster Abschnitt.

# Statistisches Jahrbuch.

(Herausgirt vom Vereine für Lübeckische Statistik.)

### I. Allgemeine Topographie.

Der Freistaat Lübeck umfaßt einen Flächenraum von 29533 Hektaren und bildet theils ein geschlossenes Ganze zwischen der Ostsee, Holstein, dem Fürstenthum Lübeck, Lauenburg und Mecklenburg; theils besteht er aus einzelnen Enclaven in Lauenburg und im Fürstenthum Lübeck, sowie in Mecklenburg-Strelitz (Fürstenthum Rügenburg).

Die Fläche des arrondirten Haupttheiles bildet eine fast vollkommene Ebene, welche nur durch einen niederen Höhenzug an der Ostseite der Stadt dort ein leicht gewelltes Ansehen erhält; diese Ebene wird von den drei schiffbaren Flüssen Trave, Wakenitz und Stecknitz durchflossen.

Die **Trave** entspringt bei dem Dorfe Gieselrade im Fürstenthum Lübeck, fließt westwärts nach Travenhorst, tritt bei dem Dorfe Wensien in den Wardersee, läuft hierauf südlich an den Grenzen der Aemter Segeberg und Traventhal nach Dealau und Oldesloe, vereinigt sich hier mit dem Flusse Beste, fließt dann nördlich nach Lübeck und zwar an dessen Westseite in zwei Armen, der eigentlichen Trave und dem vormaligen Stadtgraben (neuer Hafen) und von hier nach Travemünde, nachdem sie mehrere Buchten (Wyken), namentlich den Daffower See, gebildet hat. Die ganze Länge der Trave beträgt 105 Kilometer; von Lübeck bis Travemünde 26 Kilometer; sie wird in die Ober- und Unter-Trave eingetheilt, zwischen welchen die Holstenbrücke die Scheide macht, von Oldesloe bis zu dieser Brücke ist die Trave nur für flache Fahrzeuge schiffbar.

Die **Wakenitz**, ein Abfluß des Rügenburger Sees, begrenzt die Ostseite der Stadt vom Burgthore bis zum Hürterthore, treibt bei letzterem eine Mühle, ergießt sich dann in den Krähenteich, fließt mit diesem in den Mühlenteich und dann durch die Schleusen der Stadtmühlen auf dem Mühlendamm bei der Wipperbrücke in die Trave; ihre Länge beträgt 23,5 Kilometer. In Folge künstlicher Aufstauung, für welche von Seiten der Stadt Lübeck das Recht zu Ende des 13. Jahrhunderts gekauft ist, liegt der Wasserpiegel der Wakenitz etwa 4,4 Meter über demjenigen der Trave; der erste Stau befindet sich am Hürterdamm, der zweite am Mühlendamm, die Gesamthöhe des Staues vertheilt sich auf beide Stellen ziemlich gleichmäßig. In Folge eines Beschlusses von Senat und Bürgerschaft (1872.)

vom 9. Februar 1869 sind mit der Königlich Preussischen und mit der Mecklenburg-Strelitzschen Regierung Verhandlungen eingeleitet worden zum Zwecke der Verständigung über eine bis höchstens um 2 Meter abzumindernde Stauhöhe der Wacknitz und der solchenfalls von den gedachten Regierungen dem Lübeckischen Staate zu gewährende Entschädigung.

Die **Stecknitz**, ein schiffbar gemachter Fluß, ist ein Ausfluß des Möllner Sees, fließt von Süden nach Norden und ergießt sich bei dem Kirchdorfe Gemin in die Trave. Durch eine Verbindung der Delvenau, welche bei Lauenburg in die Elbe fließt, mit dem Möllner See vermittelt eines von diesem bis Grambeck geführten Kanals ist eine Wasser Verbindung zwischen der Trave und der Elbe unter der allgemeinen Bezeichnung „Stecknitz Kanal“ beschaßt. Dieser Kanal, dessen ganze Länge über 72 Kilometer beträgt und in welchem 13 Schleusen befindlich sind, ist einer der ältesten in Europa, 1391 angefangen und 1398 vollendet. Die Stecknitz mit dem Kanal steigt von Lübeck bis in den Möllner See 10,785 Meter von dem Möllner See bis zum Scheitelpunkte 5,033 Meter und fällt von hier bis zur Einmündung in die Elbe 11,648 Meter.

Die acht kleineren enclavirten Theile des Lübeckischen Gebietes sind im Allgemeinen hügelig und durchgehends von schwerem Boden.

Das Staatsgebiet wird eingetheilt in die Stadt (Lübeck) nebst den Vorstädten, das Amt Travemünde mit dem Städtchen gleichen Namens, und die Landbezirke. Nach der Zählung vom 1. Decbr. 1871 betrug die Zahl der Einwohner im ganzen Staate 52,256, von welchen 39,827 auf Stadt und Vorstädte, 12,429 auf das Amt Travemünde und die Landbezirke kommen.

## II. Specielle Topographie.

### A. Stadt und Vorstädte.

Die geographische Lage der Stadt Lübeck ist auf zwei Stellen durch astronomische Messungen genau ausgemittelt worden: der nördliche Marienthurm liegt nach des Geographen und Professor Schuhmachers Beobachtungen im 53 Gr. 52 Min. 6 Sec. nördl. Breite und 33 Min. 24 Sec. in Zeit östlich von Paris; die Navigationschule auf dem Mühlenhorwalle befindet sich im 53 Gr. 51 Min. 28 Sec. nördl. Breite und 33 Min. 25 Sec. in Zeit östlich von Paris.

Die Stadt selbst liegt auf einem Hügel von elliptischer Grundfläche, dessen höchster Punkt etwa 19,56 Meter über dem Wasserspiegel der Ostsee erhaben ist, zwischen der Trave, welche die westliche, und der Wakenitz, welche die östliche Begrenzung bildet. Diese natürlichen Grenzen, welche die Stadt auf dem größten Theile ihres Umfanges umgeben und durch Ballisadenreihen mit einander verbunden sind, trennen sie vollständig von den Vorstädten. Fünf Thore führen aus der Stadt zunächst in die Vorstädte, nämlich:

das Mühlenhor im Süden; das Hürterthor, ein mit dem vorherigen durch eine Allee verbundenes Nebenthor, im Osten; das Burgthor im Norden; das Holstenthor im Westen; das Eisenbahnthor im Südwesten, letzteres ist zur Benutzung für die Eisenbahnzüge angelegt und daneben nur für Fußgänger passirbar. Außerdem bestehen noch zwei Nebenthore, die eine im Süden der Stadt am Ende des Mülhendammes, die andere im Norden am Ende des Hafens.

Zwei Linien, die eine vom Mühlenthore aus durch die Mühlenstraße, den Klingenberg, die Breitestraße und über den Kuhberg durch den östlichen Zweig

der kleinen Burgstraße gezogen, die andere durch die Johannisstraße und Mengstraße laufend, scheiden die Stadt in vier Theile, welche den Namen Quartiere führen; in jedem derselben sind die Häuser von No. 1 anfangend nummerirt. Die Quartiere heißen:

Das **Jacobi-Quartier**, nordöstlicher Stadttheil; Hausnummer von 1—797;

Das **Marien-Magdalenen-Quartier**, nordwestlicher Stadttheil mit Aus-  
schluß des am linken Travenufer belegenen Theiles; Hausnummern von 1—827;

Das **Marien-Quartier**, südwestlicher Stadttheil, einschließlich des gesammten  
am linken Travenufer belegenen Theiles; Hausnummern von 1—1010;

Das **Johannis-Quartier**, südöstlicher Stadttheil; Hausnummern von  
1—971;

Die Vorstädte, vor einem Jahrzehnt noch ohne eigentliche Straßen und Plätze nur aus einzelnen Häusern und Häusercomplexen bestehend und damals mehr aus einem administrativen Grunde als der Wirklichkeit entsprechend mit den Namen Vorstädte belegt, sind in letzter Zeit an Häuserzahl wesentlich gewachsen und die Richtung der Straßen ist festbestimmt, wenn dieselben auch noch nicht durchgängig ununterbrochene Häuserreihen aufweisen. Durch Verfügung des Senates sind den Straßen und Plätzen der Vorstädte Namen beigelegt worden, doch fehlen theilweise noch die Namenschilder, auch wird eine Bezeichnung der Häuser durch Nummern erst demnächst stattfinden. Die Vorstädte umfassen diejenigen vor den Thoren belegenen Grundstücke, welche zum städtischen Communalverbande gehören, nämlich:

Die **Vorstadt St. Gertrud**: sämmtliche Grundstücke vor dem Burg-  
thore, welche umschlossen werden vom Burgthorzingel ab durch die Trave, die Israelsdorfer Feldmark, das Lauerholz, die Feldmarken von Wesloe, Brandenbaum und der Hohenwarte, und durch die Wakeniß bis zum Burgthorzingel; außerdem die Grundstücke der Treidelhütte, der Glashütte, des Kaninchenbekes, des zweiten Fischerbudens und der Spieringshorst.

Die **Vorstadt St. Jürgen**: alle Grundstücke vor dem Mühlenthore  
und Hürterthore, welche umschlossen werden vom Mühlenhorzingel ab durch den Krähenreich, den Hürterthorzingel, die Wakeniß, die Feldmarken von Streckniß, Mönkhof, Borrade und Genin, durch die Trave und den Stadtgraben bis zum Mühlenhorzingel; sowie außerdem die Grundstücke des Grönauerbaumes.

Die **Vorstadt St. Lorenz**: die Grundstücke vor dem Holstenthore,  
welche umschlossen werden vom Holstenthorzingel ab durch die Obertrave, die Feldmarken von Moiskling, Padelügge, Schönböcken, Steinradethof, Krempelsdorf und Vorwerk, sowie durch die Untertrave bis zum Holstenthorzingel.

## 1. Namen der Straßen und öffentlichen Plätze der Stadt.

Zwei Haupt-Straßenreihen ziehen sich in fast gleicher Richtung neben ein-  
ander durch die ganze Länge der Stadt, vom Mühlenhor zum Burgthor, oder  
von Süden nach Norden. Sie werden meistens rechtwinklig durchschnitten von  
mehreren Straßen, welche westlich der Trave und östlich der Wakeniß zulaufen.  
Kleinere Querstraßen theilen die größeren. Was der Breiten- und Königstraße,  
oder den höchsten Punkten des Hügels, auf welchem die Stadt erbaut ist, am  
nächsten liegt, heißt der obere, das Uebrige der mittlere und untere Theil der Stadt.

- Aegidien-Kirchhof**, die Umgebung der Aegidienkirche.
- Aegidienstraße, Tilgenstraße**, geht vom Klingenberg, östlich auf die Aegidienkirche zu und theilt sich um den Kirchhof in zwei Zweige.
- Alfstraße**, westwärts vom Schlüsselbuden, die erste von der Mengstraße her, oder vom nordwestl. Ende des Marien-Kirchhofes zur Trave führende Straße.
- Alsheide**, abwärts von der Engelswisch nach der Trave.
- Altefähre, große**, abwärts von der kl. Burgstraße, links nach der Trave.
- Altefähre, kleine**, am Ende der kleinen Burgstraße, nördlich von der vorigen.
- St. Annenstraße, Tannen- oder Ritterstraße**, am Ende der südlichen Aegidienstr. und unterhalb des Kirchhofes nach der Mühlenstr. zu.
- Bahnhof**, am linken Ufer der innern Trave, nördlich vom Holstenhor.
- Balauerfohr**, erstreckt sich vom Aegidien-Kirchhofe nordwärts bis zur untern Hürstraße.
- Bauhof**, umfaßt die freien Plätze westlich von der Domkirche und dem Wollmagazin, von denen der obere der **große**, und der untere der **kleine** genannt wird.
- Beckergrube**, von der Breitenstr. der gr. Pfaffenstr. gegenüber, westwärts nach der Trave zu.
- Blocksdwasstraße**, Verbindungsstr. zwischen der untern Mengstr. und der Beckergrube.
- Böttcherstraße**, Verbindungsstr. zwischen der Becker- und Fischergr. letzte Quersstraße gegen die Trave zu.
- Braunstraße**, abwärts vom Schlüsselbuden nach d. Trave nordwestl. vom Markte.
- Breiterstraße**, vom Ende der Sandstraße oder der Ecke der oberen Wahmstr. bis zum Kuhberge.
- Burg**, hinter der, die Verbindung der beiden folgenden Straßen neben der ehemaligen Burgkirche.
- Burgstraße, große**, von der Königstr. und dem Kuhberge beim Heil. Geist-Hospital bis zum Burgthore.
- Burgstraße, kleine**, von der Breitenstraße und der westl. Seite des Kuhberges nordwärts, der vorigen parallel.
- Burgthordamm**, außerhalb des inneren Burgthores bis zur Barriere.
- Burgtreppe**, von hinter der Burg bis zur kl. Altenfähre.
- Burgundienstraße**, s. Pogönnienstraße.
- Clemenstwiite**, Durchgang von der Böttcherstraße abwärts nach der Trave, zwischen der Becker- und Fischergrube.
- Damm, auf dem**, s. Mühlendamm.
- Dampfschiffshafen**, an der Trave, von der Alsheide bis zum Marstall.
- Dankwärtsgrube**, abwärts nach der Trave vom Pferdemarkt u. der Parade, der kl. Pfaffenstraße gegenüber.
- Depenau**, abwärts von der Kiesau nach der Trave, zwischen der Marles- und großen Petersgrube.
- Dom-Kirchhof**, die Umgebung der Domkirche.
- Düffere Dwasstraße**, Verbindungsstr. zwischen der Marles- u. Dankwärtsgr.
- Düvekenstraße**, abwärts von der St. Annenstraße, an der Südseite des St. Annenklosters.
- Öffengrube**, im Süden des großen Bauhofes abwärts nach der Trave.
- Einhäuschen-Dwasstraße**, Verbindungsstr. zwischen d. Braun- u. Fischstraße.
- Ellerbrock**, mittlere Quersstr. zwischen der Becker- und Fischergrube.
- Engelsgrube**, abwärts vom Kuhberge, nordw. v. Jacobi-Kirchhofe n. d. Trave zu.

- Engelswisch**, Querstr. zwischen der Engelsgrube und der gr. Allensähre.
- Fegefeuer**, von der Mühlenstraße nach dem Domkirchhofe.
- Fischergrube**, abwärts von der Breitenstraße bei der Jacobi-Kirche nach der Trave zu.
- Fischstraße**, vom Schlüsselbuden nach der Trave südwestlich von der Marienkirche.
- Fleischhauerstraße**, von der Südostseite des Marienkirchhofes und der Breitenstraße nach der Wakenitz.
- Fünfhäusen**, erste Querstraße zwischen der Mengstraße und Beckergrube.
- Gerade Dwasstraße**, Verbindungsstr. zwischen der Meng- und Alfstraße.
- Glockengießerst.**, von der Königstr. b. d. Catharinenkirche abw. zur Wakenitz.
- Gröpelgrube**, gr., vom Kuhberge und der gr. Burgstraße bei dem Heil. Geist-Hospital zur Wakenitz hinunter.
- Gröpelgrube**, fl., von d. gr. Burgstraße abw. bis an die Rosenstraße.
- Hartengrube oder Hartogengrube**, am Ende des Paradeplatzes bei dem Wollmagazin, nach der Trave zu.
- Hasenpforte**, Durchgang unt. d. alten Kanzlei, dem allgem. Spritzenh. gegenüber.
- Hinter dem Markte, dem Rathhause und der Kanzlei**, Theile der Breitenstr., von der Wahnstr. bis zur Johannisstr., s. **Breitestraße**.
- Holstenbrücke**, das innere Holstenthor.
- Holstenstraße**, v. Klingenberg und a. d. Südseite d. Marktes abwärts bis zur Holstenbrücke (der obere Theil wird auch **Kohlmarkt** genannt.)
- Hürstraße**, v. d. Breitenstraße beim Nädler-Schwibbogen östlich hinunter bis an die Stadtmauer.
- Hürterthorbrücke**, Fortsetzung der Hürstraße außerhalb der Stadtmauer bis zur Barriere.
- Hundestraße**, v. d. Königstraße zwischen der Johannis- und Glockengießersstraße abwärts zur Wakenitz.
- Jacobi-Kirchhof**, die Umgebung dieser Kirche.
- Johannisstraße**, nordöstl. v. d. Marienkirchhofe abwärts bis an das St. Johannis-Kloster, dem sogen. **Johannishof**.
- Johannis, bei St.**, v. d. untern Johannis- bis zur Fleischhauerstr.
- Kaiserstraße**, v. Burgthore östl. nach der Schafferei (Livoli) hinunter.
- Kaufberg**, s. **Kuhberg**.
- Kiesau**, gr., zwischen der Fischer- und Engelsgrube, unterste Querstraße gegen die Trave zu.
- Kiesau**, fl., Verbindungsstr. zwischen der gr. Peters- und der Marlesgr.
- Klingenberg**, der freie Platz und die Gasse (**Sandstraße**) von der Mühlenstraße und dem Pferdemarkte bis zur Wahnstraße; hierher wird Obst, Holz, Torf, u. dgl. vom Lande zum Verkauf gebracht.
- Kohlmarkt**, der obere Theil der Holstenstraße vom Klingenberg b. z. Schlüsselbuden, s. **Holstenstraße**.
- Kolk**, bei der Petrikirche, unterste Querstraße zwischen der Holstenstraße und der gr. Petersgrube.
- Königstraße**, von der Mühlenstraße bis zum Kuhberg; von ersterer bis zur Regibienstraße heißt sie die **kurze Königstraße**.
- Krähenstraße**, von der Balauerfohr abwärts, zwischen d. Staben- und untern Hürstraße.
- Krambuden**, enger, Durchg. v. Markte nach dem Marienkirchhofe neben d. Börse.
- Krambuden**, weiter, zweiter Durchgang, westlich neben dem vorigen.
- Krumme Dwasstraße**, Verbindungsstr. zwischen der Alf- und Fischstr.

- Kubberg**, irrthümlich auch **Kaufberg** genannt, ein freier Platz bei d. Jacobi-Kirche und dem Heil. Geist-Hospital.
- Kubisd**, beim, ein Theil der Breitenstr., dem Kohlmarkt gegenüber.
- Kupferschmiedestr.**, s. **K. Schmiedestr.**
- Lastadie**, am linken Ufer der innern Trave innerhalb und außerhalb des Walles, vom Bahnhofe an nordwärts.
- Lederstraße**, Verbindungsstr. zwischen der Braun- und Holstenstr.
- Lichte Dwasstr.**, Verbindungsstr. zwischen der Dankwärts- und Hartengrube.
- Lohberg, langer**, v. d. mittleren Glockengießerstr. bis zur gr. Gröpelgrube.
- Lohberg, weiter**, vom langen Lohberg abwärts nach der Wakeniß.
- Marienkirchhof**, die Umgebung der Marienkirche.
- Markt**, neben dem Rathhause und d. Marienkirche, fast in der Mitte d. Stadt, bildet ein regelmäßiges Viereck. In den die nordöstl. Ecke d. Marktes begrenzenden Theilen d. Rathhauses liegen d. Börse u. d. Rathswinkel.
- Marlesgrube**, v. südl. Ende d. Klingenberges abwärts nach d. Trave.
- Marshall**, auf dem, v. Burgthore westl. nach der Trave zu.
- Mauer, an der**, die ganze Strecke innerhalb d. östl. Stadtmauer am Ufer der Wakeniß und des Krähenteiches nämlich v. Burgthore bei d. Schafferei (Tivoli) bis zum Mühlenhore.
- Mengstraße**, nordwärts neben dem Marienkirchhofe, von der Breitenstraße bis zur Trave.
- Mühlenbrücke**, v. Ende d. Mühlenstr. bis zum Mühlenhor.
- Mühlendam**, Weg bei den Stadtmühlen, vom Wollmagazin am Domkirchhofe bis zum Wall.
- Mühlenstr.**, vom Klingengeb. südöstl. bis zur Mühlenbrücke.
- Musterbahn**, enge Gasse v. Süd-Ende der Mühlenstr. bis z. Domkirchhofe.
- Nädler-Schwibbogen**, Durchg. a. d. Ostseite d. Marktes nach d. Hürstr.
- Parade**, Forts. d. Pferdemarktes v. d. Dankwärtsgrube bis an den Domkirchhof.
- Petersgrube, gr.**, von der großen Schmiedestraße und dem Petri-Kirchhofe nach der Trave zu.
- Petersgr., kl.**, nördl. von der vorigen, abwärts von der hohen Kirchhofsmauer im Kolk.
- Peterfilienstr.**, v. d. Engelstisch abwärts nach der Trave.
- Petri, hinter St.**, Theil d. gr. Schmiedestr. hint. d. Kirche bis zur Holstenstraße.
- Petri-Kirchhof**, d. Umgeb. der Petri-Kirche, nach d. untern Holstenstr. zu.
- Pfaffenstraße, gr.**, bei der Catharinenkirche Verbindungsstr. zwischen der König- und Breitenstraße.
- Pfaffenstr. kl.**, Verbindungsstr. zwischen d. Parade u. d. Mühlenstraße.
- Pferdemarkt**, v. Klingengeb. oberh. der Marles- bis zur Dankwärtsgrube.
- Pagönnienstraße** oder **Burgundienstraße**, bei der Petri-Kirche zwischen d. Holstenstr. und d. kl. Petersgrube v. Kolk nach d. Trave zu.
- Ritterstr.**, s. **St. Annenstr.**
- Rosengarten**, v. Johannishof bis zur Hundestraße.
- Rosenstraße**, v. Westende d. kl. bis zur gr. Gröpelgrube.
- Sack**, a. d. Mauer v. Ostende d. unt. Hundestr. südwärts.
- Sandstr.**, Theil d. Klingenberges v. d. ob. Megidien- bis zur Wahnstraße.
- Schafferei, bei der**, Theil der Straße a. d. Mauer zunächst dem Burgthore, von der unterh. d. Kaiserstr. beleg. sog. Schafferei (Tivoli) bis z. Rosenstraße.
- Schlumacherstr. (Salunenmacherstr.)**, v. untern Ende d. mittleren Hürstr. bis zum Ende der mittleren Fleischhauerstraße.

- Schmiedestr., große,** v. Klingenberg bis zur Petrikirche u. Holstenstraße; der von der Petrikirche bis zur Holstenstr. sich erstreckende Theil dieser Straße führt auch den Namen **Hinter St. Petri.**
- Schmiedestr., kleine,** auch **Kupferschmiedestraße,** oberste Querst. zwischen der Becker- und Fischergrube.
- Schlangen,** alter, Verbindungsstr. zwischen der Königstr. und d. Beitenstr., der alten Kanzlei gegenüber. 2 Gassen zu beid. Seiten d. allgem. Spritzenhauses.
- Schüsselbuden,** westl. neben dem Marienkirchhofe u. d. Markte, v. d. mittl. Mengstraße bis zur Holstenstraße
- Schwänken-Dwasstraße,** erste Querst. zw. d. Fischer- und Engelsgrube.
- Siebente Dwasstr.,** letzte Querst. zw. d. Mengstr. und Beckergrube.
- Stabenstraße,** vom nördl. Ende d. Regidentkirchhofes nach d. Wakenitz zu.
- Trave, an der,** d. ganze Straße am Ufer dieses Flusses vom Bauhofe bis zur Alshede. Die Forts. dieser Strecke s. **Dampfschiffshafen.**
- Tünkenhagen,** v. d. mittl. Hunde- bis zur Glockengießerstraße.
- Zwite,** Durchg. v. Schüsselbuden nach dem Markte.
- Wahnstraße,** eigentlich die **Wagemannsstr.,** der Holstenstr., gegenüber, vom Klingenberg bis an die Balauerföhr.
- Wall, am,** v. d. Dankwärtstr. südl. innerhalb d. Walles bis a. d. Wipperbr.
- Wallstr.,** am l. Ufer d. innern Trave, zw. der Holsten- und Dankwärtstr.
- Weberstraße,** von der südlichen Ecke des Regidentkirchhofes bei der St. Annenstraße abwärts nach der Wakenitz.

### Namen und Lage der in den Straßen befindlichen Höfe, Thorwege und Gänge.\*)

#### 1. Höfe.

- Behrendts Hof, Stabenstr. 570.  
 \*Brandes Hof, Mühlenstr. 781.  
 Brigitten-Hof, Wohnstr. 504.  
 Burghof, gr. Burgstr. 731 a.  
 Carlens Hof, Regidentstr. 668.  
 Dornes Hof, Schlumacherstr. 209.  
 Fuchtings Hof, Glockengießerstr. 265.  
 Glandörps Hof, daselbst 278.  
 Glockengießer Hof, Engelsgr. 501.  
 \*Grüzmacher Hof, Effengr. 794.  
 Hasen Hof, Johannisstr. 18.  
 Heiligen Geist-Hof, Kubberg 634.  
 Johannis-Hof, Johannisstr. 42.  
 Kocks Hof, Kräbenstr. 418.  
 Kruten Hof, Engelsgrube 544.  
 \*Lödings Hof, Glockengießerstr. 365.  
 Möllers Hof, Kieja u. b. d. Engelsgr. 436.  
 \*Nocken Hof, ll. Burgstr. 786.  
 \*Posthof, alter, St. Annenstr. 806.  
 \*Reinfeld, Trave b. d. Marlesgr. 589.

- \*Römisch Reich, Mühlenstr. 775.  
 \*Rosen-Hof, Trave b. d. Dankw. grube 711.  
 \*Scheune, Mauer b. d. Dübestr. 760.  
 \*Schiffer-Hof, Engelsgrube 529.  
 \*Schillings-Hof, Hundestraße 176.  
 \*Schwans Hof, Hartengrube 735.  
 \*Spönden Hof, lang. Lohberg 336.  
 \*Wandmacher-Hof, daselbst 300.  
 \*Zobels Hof, Salumacherstr. 216.  
 Zöllners Hof, Depenau 471 a.

#### 2. Thorwege.

- \*Ahrens Thorweg, Beckergr. 168.  
 \*Koppeis Thorweg, daselbst 130.  
 \*Langs Thorweg, lang. Lohberg 307.  
 \*Schwolls Thorweg, Glockenstr. 226.  
 \*Sievers Thorweg, Engelsgr. 521.  
 \*Strus Thorweg, Rosenstr. 472.  
 \*Thorweg (o. N.), Engelenisch 574.  
 \*Thorweg (o. N.), Dankwärtstr. 605.

\*) Die mit einem \* bezeichneten Höfe, Thorwege und Gänge sind öffentliche, d. h. solche, deren Buden verschiedenen Besitzern gehören, während die nicht mit einem \* bezeichneten Höfe zc. das Eigenthum von Stiftungen oder einzelnen Personen sind und in der Regel die Pertinenz eines der daranstoßenden Häuser bilden.

## 3. Gänge.

- \*Ablex-Gang, gr. Grövelgr. 505.  
 \*Albrechts-Gang, Johannisstr. 28.  
 \*Bäcker-Gang, Engelsgrube 514.  
 \*Bäcker-Gang, Glockengießstr. 233.  
 \*Bäcker-Gang, Hartengrube 749.  
 \*Bären-Gang, Kiesau bei d. Engelsgrube 440.  
 \*Balhorns Gang, Hundestraße 118.  
 \*Behrens Gang, Krähenstraße 526.  
 \*Bierspünder-Gang, Ellerbrock 223.  
 \*Blohm's-Gang, Trave b. d. Effengrube 789 und Effengrube 791.  
 \*Branntweinbrenner-Gang, Engelsgrube 504.  
 \*Brusthaus Gang, Bahmstraße 445.  
 \*Claassens Gang, Dankwärtsgrube 637.  
 \*Darmstädters Gang, Beckergr. 163.  
 \*Donats Gang, Trave b. d. Effengr. 770.  
 \*Draths Gang, Mühlenstr. 825.  
 \*Dreililien-Gang, Balauerfohr 191.  
 \*Dreitonnen-Gang, Marlesgr. 558.  
 \*Dunkelgrüner Gang, Engelsewisch 600 und Dampfschiffshafen 688.  
 \*Durchgang, Marlesgrube 511.  
 \*Durchgang, Bahmstr. 489 und Negidienstraße 658.  
 \*Evers Gang, gr. Grövelgr. 497.  
 \*Ficks Gang, lang. Lohberg 303.  
 \*Fünfbuden-Gang, fl. Grövelgr. 545.  
 \*Garbereiter-Gang, Engelsgr. 496.  
 \*Gemeinschafts-Gang, gr. Grövelgr. 501.  
 \*Gemeinschafts-Gang, daselbst 508.  
 \*Gieses Gang, Dankwärtsgr. 699.  
 \*Glandörps Gang, Glockengießstr. 274.  
 \*Glockengießergang, Fischergr. 136.  
 \*Graths Gang, Glockengießstr. 217.  
 \*Grönings Gang, Negidienstr. 642.  
 \*Grüner Gang, Fischergr. 371.  
 \*Grüner Gang, Hürstraße 286.  
 \*Hacks Gang, Fischergr. 329.  
 \*Harders Gang, Dampfschiffshafen b. der Alshede 673.  
 \*Haudels Gang, Schlumacherstr. 201.  
 \*Heitmanns Gang, Mauer b. d. Weberstraße 599.  
 \*Hellgrüner Gang, Engelsewisch 604 und Dampfschiffshafen 681.  
 \*Herzigs Gang, Marlesgr. 555.  
 \*Heinaths Gang, Hartengr. 723.  
 \*Höppners Gang, Peterfilienstr. 698.  
 \*v. Hovelns Gang, Hundestr. 136.  
 \*v. Hovelns Gang, Bahmstr. 430.  
 \*Homanns Gang, Mauer b. d. Hundestraße 199.  
 \*St. Jürgen-Gang, fl. Petersgr. 394.  
 \*Kählers Gang, lang. Lohberg 297.  
 \*Käselaus Gang, gr. Burgstr. 620.  
 \*Kaland's Gang, Hartengr. 719.  
 \*Kaland's Gang, Hundestr. 123.  
 \*Kattendrucker-Gang, Mauer beim weit. Lohberg 388.  
 \*Kellings Gang, Dankwärtsgr. 646.  
 \*Ketten-Gang, lang. Lohberg 343.  
 \*Kettners Gang, Fischergrube 361.  
 \*Kinderhüfchen Gang, kleine Grövelgrube 541.  
 \*Kindlers Gang, Johannisstr. 12.  
 \*Kindts Gang, Hürstr. 376.  
 \*Kleins Gang, Mauer b. d. Glockengießstr. 205.  
 \*Krämer Gang, Bahmstr. 435.  
 \*Kreuz-Gang, Kiesau bei der Engelsgrube 430.  
 \*Küter Gang, Mauer b. d. Fleischhauerstraße 245.  
 \*Langes Gang, Balauerfohr 180.  
 \*Leganes Gang, Marlesgrube 570.  
 \*Lenschaus Gang, Hürstr. 364.  
 \*Linhoffs Gang, fl. Burgstr. 754.  
 \*Lulks Gang, Kiesau bei der Engelsgrube 442.  
 \*Lüngreens Gang, Fischergr. 368.  
 \*Lütgens Gang, Dankwärtsgrube 702.  
 \*Maacks Gang, Marlesgrube 594.  
 \*Medings Gang, gr. Grövelgr. 446.  
 \*Mertens Gang, Tünfenhagen 146.  
 \*Nagels Gang, Mauer bei der Rosenstraße 520.  
 \*Nagelschmieds-Gang, Dankwärtsgrube 657.  
 \*Neunbuden Gang, Bahmstr. 439.  
 \*Nöltings Gang, Glockengießstr. 220.  
 \*Differmanns Gang, Marlesgr. 547.  
 \*Dttes Gang, Fischergr. 374.  
 \*Pelzer-Gang, Hürstr. 348.  
 \*Petersens Gang, Hartengr. 727.  
 \*Petersens Gang, Trave bei der Effengrube 785.  
 \*Pinciers Gang, Mauer bei der Schaferei 572.  
 \*Pockenbofs-Gang, Engelsewisch 583.  
 \*Pogkys Gang, Mauer bei der Schaferei 575.  
 \*Qualmanns Gang, Engelsgr. 547.  
 \*Rademacher-Gang, Hartengr. 746.  
 \*Rebhagens Gang, Trave b. d. Hartengrube 767.  
 \*Röpers Gang, Rosenstr. 470.  
 \*Rosen Gang, Rosengarten 42.  
 \*Rosen Gang, Rosenstr. 488.  
 \*Rosenbergs Gang, Negidienstr. 644.  
 \*Rudolphs Gang, Krähenstr. 407.  
 \*Schäbels Gang, Hürstr. 276.  
 \*Schlachter-Gang, Engelsgr. 555.  
 \*Schmidts-Gang, gr. Schmiedestraße 974.  
 \*Schornsteinfeger-Gang, Hundestr. 83.  
 \*Schrodgers Gang, fl. Altefabre 747.  
 \*Schulmeister-Gang, lichte Dwasstr. 670.  
 \*Schwolls Gang, Glockengießstr. 368.  
 \*Seifers Gang, Hundestr. 128.  
 \*Spinnrademacher-Gang, Engelsgr. 526.  
 \*Stacks Gang, Tünfenhagen 23.  
 \*Stamers Gang, kurze Königstr. 838.



- |  |  |
|--|--|
| <p>Stedniksfahrer-Gang, Hartenstr. 755.<br/>                 Stietens Gang, daselbst 736.<br/>                 *Stietens Gang, Engelmisch 578.<br/>                 *Storms Gang, Glockengstr. 223.<br/>                 *Storms Gang, Stabenstr. 591.<br/>                 *Stüwes Gang, Trave bei der Offen-<br/>                 grube 776.<br/>                 Subfes Gang, fl. Petersgr. 401.<br/>                 *Zank's Gang, Stabenstr. 563.<br/>                 Tischler-Gang, Hänshausen 20.<br/>                 Tischers Gang, Mauer b. d. Krähen-<br/>                 straße 514.</p> | <p>*Töpfer-Gang, Devenan 479.<br/>                 *Vereinigungs-Gang, Hundestr. 94.<br/>                 *Vereinigungs-Gang, Rosenstr. 492.<br/>                 *Boß Gang, Dampfschiffhafen bei der<br/>                 Alsheide 678.<br/>                 Boyes Gang, Hürstr. 368.<br/>                 Warnkes Gang, Glockengstr. 373.<br/>                 Warnkes Gang, Krähenstr. 530.<br/>                 *Winters Gang, Hartengrube 760.<br/>                 *Wulffs Gang, Stabenstr. 573.<br/>                 *Zerrahns Gang, Engelsgr. 498.<br/>                 *Zobels Gang, Schlumacherstr. 240.</p> |
|--|--|

An den Straßen und Plätzen der Stadt liegen 3153 Wohnhäuser 65 Wohnkeller und 190 öffentliche Gebäude, unbewohnte Speicher Fabriken und Arbeitshäuser; in 166 Höfen, Thorwegen und Gängen befinden sich außerdem 1401 Wohnbuden, 31 Wohnsäle und 2 Wohnkeller.

## 2. Namen der Straßen und Plätze in den Vorstädten.

### Vorstadt St. Gertrud.

- Adolphstraße**, am Anfange der Israelsdorfer Allee rechts abzweigend.
- Arnimstraße**, Fortsetzung der Roedstraße in der Richtung auf Wesloe, bis zur Wesloer Feldmark.
- Bergstraße**, von der Arnimstraße erste Straße rechts, über die Marlstraße nach der Wahnitz führend.
- Ballastkuhle**, von der Luisenstraße links nach der Trave führend.
- Burgfeld, am**, die Häuserreihe rechts am Brink nördlich vom Wesloer Wege bis zur „Harmonia“, letztere einschließl.
- Gertrudenstraße** beginnt bei der Struckfähre, und umfaßt, einschließl Nölling und Harms, die Häuser hinter dem Gertrudenkirchhofe u. dem „Pockenhofe“.
- Glashüttenweg**, von der Ballastkuhle bei Schliemann's Garten und der Glashütte vorbei bis an den Weg nach dem Schellbruche.
- Heinrichstraße**, von der Arnimstraße zweite Straße rechts, beim Anfange der Schönkampstraße vorüber.
- Jerusalemberg, am**, die Häuser links am Brink, vom „Pockenhofe“ bis zum „Stubben“, einschließl der hinter dem Jerusalemberg liegenden Häuser.
- Israelsdorfer Allee**, vom Turnplatze rechts bis zum Chauffeebaum.
- Langereihe**, von der Roedstraße links abbiegend, die erste Straße, in die Schulstraße mündend.
- Luisenstraße**, vom Turnplatze links, anfangend mit Heike's Garten, bis zum Torneiweg.
- Marlstraße**, der von der Roedstraße rechts nach Marl u. s. w. führende Weg bis zum Brandenbaumer Chauffeehaufe.
- Neustraße**, vom Burgfelde rechts in die Langereihe führend.
- Paulsstraße** (bisher zum Theil Bäckerang), von der Roedstraße links abbiegend die dritte Straße, hinter der Taubstummenanstalt.
- Roedstraße**, rechts vom Thore der nach Wesloe führende Weg bis zum Wege nach Marl Brandenbaum u. s. w.
- Schönkampstraße**, von der Petarichsstraße links abbiegend, parallel mit der Arnimstraße.
- Schulstraße**, von der Roedstraße links abbiegend die zweite Straße, bis zum nördlichen Ende des Schulhausgartens.

**Tannenhof, beim,** an der Südseite des Kirchhofes, Verbindung zwischen Israelsdorfer Allee und Luiseustraße.

**Torneiweg,** von der Israelsdorfer Allee bei deren Ende hinter dem Tannenholze links abbiegend und in den Weg nach dem Schellbruche mündend.

**Vogelsang, kleiner,** von der Neustraße links abbiegend die erste Straße.

**Vogelsang, großer,** von der Neustraße links abbiegend die zweite Straße, und in die Langerreihe mündend.

**Weg, grüner,** hinter dem Heil. Geisfkamp links abbiegend, längs der Ochsenkoppel.

**Wiesenweg,** von der Roeskstraße nördlich abzweigend, längs den Galgenbrookswiesen.

#### Vorstadt St. Lorenz.

**Ablergang,** von der Fackenburg Allee, der Kaserne gegenüber, rechts abbiegend und in einer Krümmung bei den Reiserbahnen in die Schwartauer Allee einmündend.

**Bangsweg,** erste Straße links von der Trappenstraße.

**Carlstraße,** von der Schwartauer Allee rechts über die Struckmühle bis zur Trave bei der Struckfahre.

**Catharinenstraße,** v. d. Fackenburg Allee rechts abbiegend, auf d. Roddenkoppel.

**Dornestraße,** von der Moislinger Allee rechts hinter dem Reuterkrüge abzweigend, nach Dornshof u. s. w. führend.

**Einsiedelstraße,** bei der Struckmühle anfangend, parallel mit der Trave.

**Glisenstraße,** von der Schwartauer Allee rechts, in die Einsiedelstr. mündend.

**Fackenburg Allee,** vom Thore die Chaussee rechts bis zur Krempelsdorfer Feldmark.

**Finkenberge,** von der Moislinger Allee bei dem Finkenberge links abbiegend, und auf die Lachswehr-Allee mündend.

**Georgstraße,** von der Dornestraße links, parallel mit der Moislinger Allee, die Meierstraße schneidend und in den Löpferweg einmündend.

**Jacobstraße,** von der Karpfenstraße links über die Brücke, eine schräge Häuserreihe, von der Teichstraße (südliche Hälfte) durch einen Graben getrennt.

**Karpfenstraße,** vom Ende der Wilhelmsstraße links abbiegend, parallel der Dornestraße.

**Kirchenstraße,** v. d. Fackenburg Allee links abbiegend, bis zur St. Lorenz Kirche.

**Klappengang,** von der Fackenburg Allee bei „Sadowa“ rechts abbiegend, und in einer Krümmung in den Ablergang mündend.

**Lachswehr-Allee,** von der Moislinger Allee bei deren Krümmung nach Südwesten, links abbiegend, nach der Lachswehr.

**Lindenplatz,** das Rondeel gerade gegenüber dem Holstenthore, von der Lindenstraße bis zu Kindler's Garten in der Länge, und von der Chaussee bis an des Zimmermeisters Grube Wohnhaus in der Breite.

**Lindenstraße,** Häuserreihe vom Anfange der Moislinger Allee bis nach Nebenhof.

**Lohmühle, bei der,** von der Fackenburg Allee rechts vor dem Militairschießplatze abbiegend und auf die Schwartauer Allee ausmündend.

**Meierstraße,** von der Moislinger Allee rechts abbiegend, die Georgstraße, die Dornestraße und die Karpfenstraße schneidend und in die Nebenhofstraße einmündend.

**Moislinger Allee,** vom Thore die Chaussee links, über den Finkenberge bis zur Moislinger Feldmark.

**Nebenhofstraße** (bisher Nebenstraße), erste Straße rechts von der Moislinger Allee, gegenüber v. Seydlitz Grundstück, in die Meierstraße mündend.

**Reithleich, beim,** beginnt am westlichen Ende des Lindenplatzes und führt nach der am ehemaligen Reithleiche erbauten Häuserreihe, diese mit umfassend.

**Schwartauer Allee,** von der Fackenburg Allee rechts abbiegend, gegenüber der Kirchenstraße, bis zur Vorwerker Feldmark.

**Schönböckener Straße,** von der Fackenburg Allee beim Militärschießplatz links abbiegend.

**Seitenstraße,** von der Moislinger Allee rechts bis zum Buntekuher Felde.

**Steinrader Weg,** Fortsetzung der Kirchenstraße, hinter der St. Lorenzkirche bis zur Schönböckener Straße.

**Teichstraße,** die Karpfenstraße hinter dem Häusercomplex beim Karpfenkäuferhofe schneidend.

**Töpferweg,** von der Moislinger Allee bei dem Finkenberge rechts abbiegend.

**Trappenstraße,** vom Steinrader Weg links abbiegend, bei Trappenhof vorbei, in die Ziegelstraße mündend.

**Wachtstraße,** am Ende der Trappenstraße links abbiegend.

**Wilhelmstraße,** erste Straße rechts von der Dornestraße.

**Ziegelstraße,** v. d. Fackenburg Allee links beim Adlerleich (Weg nach Buntekuh).

#### Vorstadt St. Jürgen.

**Bäckerstraße,** die hinter den Häusern am Brink liegende zweite Reihe Häuser von der Hürterthor-Allee bis zum Wege nach dem „Strohkaßen“ beim „Kienrächerhofe“.

**Bleicherstraße,** von der Falkenstraße erste Straße rechts, bis an die Watniz. Brink, am, links von der Rakeburger Allee hinter den Anlagen, an der Freiweide, vom Wege nach dem Krankenhofe bis zur „Verkehrten Welt“.

**Cronsforder Allee,** vom Thore rechts abbiegend, bis zur Borrader Feldmark.

**Dorfstraße,** von der Kahlhorststraße in der Kahlhorst links abbiegend, über die ehemalige Freiweide bis zur Kleinen-Eisenbahn.

**Elswigstraße,** von der Kahlhorststraße links abbiegend, parallel mit der Rakeburger Allee bis zur Kleinen-Eisenbahn.

**Falkenstraße,** vom Hürterthore grade aus, Weg nach dem Leimstieberfelde.

**Gärtnergasse,** vom Wasserweg rechts bis zu dem nach dem Fischerbuden führenden Wege.

**Geniner Straße,** von der Cronsforder Allee rechts abzweigend, bis zur Geniner Feldmark.

**Hürterthor-Allee,** von der Rakeburger Allee hinter den Anlagen beim Thore links abzweigend, bis zum Hürterthore.

**Kahlhorststraße,** von der Rakeburger Allee gegenüber dem „weißen Engel“ rechts, durch die Kahlhorst bis zur Cronsforder Allee.

**Kastanien-Allee,** von der Rakeburger Allee gegenüber dem „großen Weinberge“ rechts, in die Elswigstraße mündend.

**Mönkhofener Weg,** von der Rakeburger Allee bei „Adlershorst“ rechts abbiegend, bis zur Streanitzer Scheide.

**Petersstraße,** von der Rakeburger Allee gegenüber dem Wasserweg rechts abbiegend, bis zur Kahlhorststraße.

**Rakeburger Allee,** vom Thore grade aus bis zum Landgraben.

**Ringstraße,** von der Cronsforder Allee hinter dem ersten Eisenbahnübergange links abbiegend nach Ringstedienhof.

**Watnizstraße,** von der Rakeburger Allee bei den „Brennöfen“ (gegenüber „Adlers Horst“) links abbiegend, bei der Stabl-Wasserkunst und dem Irrenhause vorbei bis zur Hürterthor-Allee.

**Wasserweg**, von der Rabeburger Allee links hinter dem alten St. Jürgen Schulhause an die Wahnitz führend.

**Weidenweg**, von der Dorfstraße rechts abbiegend, bis zum Kahlhorster Hof.  
**Weinbergstraße**, von der Rabeburger Allee beim „großen Weinberg“ links abbiegend, bis zur Wahnitz beim Fischerbuden.

### 3. Die Kirchspiele in der Stadt und den Vorstädten.

Die Bevölkerung von Stadt und Vorstädten, welche in überwiegender Mehrzahl dem evangelisch-lutherischen Bekenntnisse angehört, vertheilt sich auf fünf Pfar-Bezirke, welche unter dem Namen Kirchspiele in folgender Weise örtlich von einander geschieden sind:

**Marien-Kirchspiel**, von der Südseite der Beckergrube, Pfaffenstraße und Glockengießerstraße, der südlichen Seite vom Johanniskloster, der westlichen Seite der Schlumacherstraße, der Nordseite der Hürstraße bis zur Breitenstraße, der nördlichen Seite des Marktes und der Twite oberhalb der Braunstraße, der Westseite des Schlüsselbudens von dem Eckhause an der Braunstraße, der Fischstraße bis zum Hause No. 117 an der Trave und von diesem Hause längs der Trave bis zur Südseite der Beckergrube.

**Jacobi-Kirchspiel**, alle von der Nordseite der Beckergrube, der gr. Pfaffenstraße und der Glockengießerstraße nördlich gelegenen Häuser, ferner die Häuser am Wall vom Giebhofe bis zum Theerhofe, imgleichen die Häuser vor dem Burghore bis zur Glashütte einschließlic; Marly, Bertramshof, Hohewarte, die Israelsdorfer Parcelen diesseits des Schellbrocks, das Dorf Godmund.

**Petri-Kirchspiel**, vom Hause Nr. 359 auf der Südseite der Hürstraße geht die Grenzlinie durch diese Straße, den Nädler-Schwibbogen, über den Markt zur Twite oberhalb der Braunstraße und durch letztere, beide Seiten umfassend bis zum Hause Nr. 118 an der Trave; ferner von diesem Hause längs der Trave bis zur Marlesgrube, durch die Nordseite derselben, die Westseite des Klingenberg, die nördliche Seite der oberen Regidienstraße, die Ostseite der Königstraße zwischen der Regidien- und Bahmstraße und der nördlichen Seite der Bahmstraße bis zum Hause Nr. 441. Ferner gehören zu diesem Kirchspiel die Häuser auf der Lastadie von Dammansthum an bis zur Wallstraße Nr. 333.

**Regidien-Kirchspiel**, auf der Südseite der Hürstraße vom Hause Nr. 360 an durch die Schlumacherstraße, die Westseite derselben ausschließlic, untere Fleischhauerstraße, längs der Mauer vom Schlachthause bis zur Düvekenstraße, nördliche Seite dieser Straße, westliche Seite der St. Annenstraße von Nr. 806 an, längs derselben und der Südseite der Regidienstraße bis zum Hause Nr. 844 auf der Ostseite der kurzen Königstraße; dann von dem Hause Nr. 478 auf der Ecke von der Südseite der unteren Bahmstraße längs derselben hinunter, die nördliche Seite wieder hinauf bis Nr. 440, durch die Balauerfohr bis zum Hause Nr. 360 in der Hürstraße, sowie die Häuser innerhalb des Hürterthores; ferner die Häuser vom Hürterthor bis zum Strohkaten, die drei Fischerbuden, der Kaninchenberg, die fünf Horsten und Müggebusch.

**Dom-Kirchspiel**, von der südlichen Ecke der Marlesgrube, längs der Trave über den kleinen Bauhof, längs der Mauer bei der Musterbahn, über die Mühlenstraße längs der Mauer bis zur südlichen Ecke der Düvekenstraße und der nördlichen Seite der St. Annenstraße (Nr. 807), durch die östliche Seite der Mühlenstraße und die kurze Königstraße (Nr. 844), durch die westliche Seite der

kurzen Königstraße, längs der südlichen Seite der oberen Megidienstraße, der südlichen des Klingenberges und auf der südlichen Seite der Marlesgrube hinunter; die Häuser in der Wallstraße von Nr. 334 an bis zum Mühlenthore, mit Einschluß des Mühlenammes; ferner die Vorstadt St. Jürgen mit Ausschluß des zum Megidien-Kirchspiele gehörigen Gürterthor-Bezirks und des ersteren Fischerbudens; desgleichen gehören zu diesem Kirchspiel Domkoppel, Mönkhof und Steckniß.

**Lorenz-Kirchspiel**, umfaßt die Vorstadt St. Lorenz.

#### 4. Oeffentliche Gebäude.

##### a) Kirchen.\*)

Die **Marienkirche**, in der Mitte der Stadt, nahe bei dem Markt und dem Rathhause. Sie ist eine der vorzüglichsten Kirchen Deutschlands, in den Jahren 1163 bis 1170 gegründet (der jetzige Bau ist in den Jahren 1286 bis 1310 beschafft) mit zwei großen Thürmen, deren Höhe bis an den Hahn 123,931 Meter und einem Dachreiter, worin das Glockenspiel und die Stundenglocke befindlich sind. Das Mittelschiff der Kirche ist 38,533 Meter hoch und 85,77 Meter lang. Die Länge derselben beträgt 101,95 Meter, die größte Breite 56,66 Meter. Sie ist reich an Kunstschätzen der Malerei alter und neuer Zeit, an Bildwerken in Holz, Messing und Stein, und an Epitaphien.

Die **Domkirche**, am südlichen Ende der Stadt, 124,53 Meter lang, 35,95 Meter breit, im mittleren Gewölbe 22,15 Meter hoch, von Heinrich dem Löwen und Bischof Heinrich im Jahre 1170 gegründet und vom Bischof Vockholt im vierzehnten Jahrhundert um die Hälfte vergrößert, mit zwei Thürmen von 119,64 Höhe. Sie besitzt nächst der Marienkirche die meisten Kunstschätze.

Die **Jacobikirche**, in der Nähe des Kuhberges, vor dem Jahre 1227 gegründet, 60,97 Meter lang, 37,96 Meter breit, im mittleren Gewölbe 19,56 Meter hoch, ausgezeichnet durch ihre schlanke zierliche Thurmspitze, 96,63 Meter hoch.

Die **Petrikirche**, vor dem Jahre 1163 gegründet, südwestlich vom Markte bei der Holstenstraße gelegen, 55,51 Meter lang, 36,53 Meter breit, im mittleren Gewölbe 16,64 Meter hoch, mit einem durch vier Nebenspitzen geziertern Thurme, 86,86 Meter hoch.

Die **Megidienkirche**, im südöstlichen Theile der Stadt, mit einem 75,65 Meter hohen Thurme. Ihre Länge beträgt 57,33 Meter, die größte Breite 52,5 Meter die Höhe im mittleren Gewölbe 16,25 Meter.

Die **Catharinenkirche** liegt in der Königstraße an der Ecke der Glockengießerstraße. Als Theil eines ehemaligen Franziskanerklosters ist sie 1335 vom Bischof Vockholt gegründet und nach dem Muster der Marienkirche erbaut, deren Filiale sie ist; doch wird in derselben kein Gottesdienst mehr abgehalten. Ihre Länge beträgt 65,1 Meter, die Breite 28,47 Meter, die Höhe im mittleren Gewölbe 25,45 Meter. Sie enthält werthvolle Gemälde, Epitaphien und Altarschränke. Das Thor dient gegenwärtig zur Aufbewahrung kirchlicher Kunstschätze; unter demselben befindet sich ein architectonisch ausgezeichnetes Gewölbe. — In dem ehemaligen Klostergebäude sind die Lehzimmer der Catharinenkirche, die Wohnungen einiger Lehrer und die öffentliche Bibliothek.

\*) Ausführliche Beschreibung der Sehenswürdigkeiten sämmtlicher Kirchen nebst einigen Abbildungen sind in der Rathsbuchdruckerei, sowie in den Buch- und Kunsthandlungen zu haben.

Die Kirche zum heil. Geist am Kuhberge gehört zu dem Hospital gleichen Namens.

Die **St. Annenkirche**, ein Theil des 1502 begründeten St. Annenklosters, ist am 19. September 1843 abgebrannt; ein Pfeiler der Ruine enthält eine architectonisch merkwürdige Doppeltreppe.

Die **St. Lorenzkirche**, Pfarrkirche des nach ihr benannten Kirchspiels in der Vorstadt gleichen Namens, ein einfaches, aus Stenberwerk in den Jahren 1660—1667 auf dem am Laurentiustage (10. August) 1593 angelegten Laurentzkirchhofe errichtetes Bauwerk

Die **St. Jürgenkapelle**, vor dem Mühlenthore, an der Raßburger Allee. Sie wurde im Jahre 1644 erbaut und war zunächst für die Bewohner eines neben ihr liegenden, jetzt eingegangenen Siechenhauses bestimmt. Wenn gleich nur klein, ist sie doch ein Meisterstück der Baukunst.

Die **Kirchhofskapelle** auf dem allgemeinen Gottesacker vor dem Burghor, dient zu Begräbnißfeierlichkeiten.

Die **reformirte Kirche**, in der Königstraße unfern der Catharinentirche belegen, ein im Jahre 1826 im modernen Stile aufgeführtes Gebäude.

Die **Kapelle der Katholiken**, in der kleinen Pfaffenstraße belegen, ein unansehnliches, von einem Privathause nicht zu unterscheidendes Gebäude, welches im Erdgeschoß die für den Gottesdienst befindlichen Räumlichkeiten und im ersten Stock die Wohnung des Pfarrers der Gemeinde enthält.

#### b) Das Rathhaus,

am Markte und neben dem Marienkirchhofe belegen, ein großes Gebäude zu verschiedenen Zeiten gebaut und in architectonischer Hinsicht merkwürdig.

Innerhalb, und zwar unten rechts, ist der s. g. Audienzsaal, in welchem die Sitzungen des Senats gehalten und die Bürger-Vereidigungen vorgenommen werden. Merkwürdig ist die künstlich geschnitzte Thür (vom Jahre 1573) dieses inwendig reich verzierten, mit 10 Gemälden geschmückten, 1834 restaurirten großen Saales, so wie die am Eingange des Rathhauses zu beiden Seiten aufgestellten, über 1000 Kilogramm schweren metallenen Banklehnen vom Jahre 1352 und die metallenen Thürplatten mit den Bildnissen der Kurfürsten. — Oben sind die metallenen Thürplatten mit den Bildnissen der verschiedenen Verwaltungs-Behörden: der Stadt-Kasse, des Ober-Stadtbuches (Hypothekenbuches für die Stadt), der Senats-Kanzlei und das Archiv der Bürgerschaft; an Stelle des ehemaligen seit 1817 umgebauten Hansasaales die Bureaux und Sitzungszimmer des Stadt- und Landamtes, und andere zu Versammlungen sonstiger Behörden und Commissionen. — Die sogenannte Kriegsstube, jetzt ein Versammlungszimmer, in welchem unter andern zur Zeit auch der Bürgerausschuß seine regelmäßigen Sitzungen hält, ist mit Schnitzwerken in Holz verziert.

Der am engen Krambuden belegene Theil des Rathhauses war vormals das von den Tuchhändlern benutzte Gewandhaus und ist 1673 zur Börse eingerichtet.

Unter der Börse und dem Rathhause selbst befindet sich der **Rathswinkelkeller**, ein interessantes Bauwerk mit hohen und weitläufigen Gewölben, gegenwärtig als Weinschänke verpachtet.

Nördlich vom Rathhause und mit demselben durch einen Schwibbogen verbunden liegt die sogenannte alte **Kanzlei**, ein langgestrecktes Gebäude mit einem nach dem Marienkirchhofe offenen gewölbten Säulengange; dasselbe enthält im

Erdbeschloß: die Rathhauswache, die Bureau des Polizeiamtes und die Brandwache; im ersten Stock das Staatsarchiv, sowie das Sitzungszimmer und das Archiv des Polizeiamtes.

#### c) Sonstige öffentliche Gebäude

siehe in den folgenden Rubriken unter den Anstalten, deren Zwecken sie dienen.

### 5. Brücken und Fahren.

Ueber die innere Trave führen fünf Brücken, nämlich die Wipperbrücke, in der Nähe des Mühlenbammes, zur Verbindung des Weges über die Wälle vom Mülhenthor zum Holstenthor; die Eisenbahnbrücke, unterhalb der Hartengrube über dem die Außentrave mit der Binnentrave verbindenden Durchstich, dieselbe dient in ihren beiden westlichen Theilen für den Eisenbahnverkehr, der dritte, östliche Theil ist für den Verkehr von Wagen und Fußgängern bestimmt. Die Dankwärtsbrücke unterhalb der Dankwärtsgrube und die innere Holstenbrücke unterhalb der Holstenstraße; neben der letzteren liegt noch eine eiserne Brücke, die ausschließlich für die Eisenbahn und die Verbindung des Bahnhofes mit dem am Binnenhafen liegenden Schienenstrang dient.

Ueber die Außentrave führt die äußere Holstenbrücke beim Holstenthor; sie ist mit 8 Bildsäulen und 4 mit Reliefdarstellungen versehenen Vasen verziert<sup>\*)</sup>; wegen dieser Zierrathen führt die Brücke im Munde des Volkes den Namen Puppenbrücke.

Fahren über die Trave befinden sich in Stadt und Vorstädten nur für Fußgänger; nämlich eine Fähre außerhalb des Eisenbahnhofes zur Verbindung mit der Lachswehr; die Matsfähre, unterhalb der Fischergrube; eine Fähre unterhalb der gr. Altesfähre; die Struckfähre beim Niederwasserbaum, und die Schneiderrfähre beim Einsiedel vor dem Holstenthore. Ueber die Wakenitz befinden sich Fahren bei der Badeanstalt vor dem Hürterthore zur Verbindung mit Marly, ferner zwischen dem ersten Fischerbuden und dem Kaninchenberg, so wie zwischen der Weberkoppel und dem zweiten Fischerbuden.

### 6. Der Wall

liegt zwischen der Trave und dem früheren Stadtgraben, welcher größtentheils ausgeleert und bis zur äußeren Holstenbrücke für Seeschiffe fahrbar gemacht ist. Im 15. Jahrhundert angelegt und in den folgenden erweitert, wurde er in den Jahren 1802—1806 seiner Bestimmung als Befestigungsmittel entzogen und zu Spaziergängen eingerichtet. In neuerer Zeit ist er in Folge der Eisenbahnbauten und der Anlage von Holzplätzen längs des neuen Hafens zum Theil abgetragen, zum Theil wesentlich verändert und mit parkartigen Anlagen versehen worden. Mehrere Bastionen des Walles bieten schöne Ansichten sowohl auf die Stadt als auf die Umgebung, namentlich die dem Burgthor zunächst gelegene (Bellevue) mit einem Gefriehungstokal, ferner die Bastion Dammannsthurm mit der Eisenbahnhöhe (29,77 Meter über dem Nullpunkt der Trave, mit dem Thurm 40,41 Meter), die Anhöhe auf der Bastion Raße und die Bastion bei der Wipperbrücke.

<sup>\*)</sup> An der nördlichen Seite: Merkur, Fleiß und Sparsamkeit, der Friede, die Freiheit, die freien Künste, Neptun; an der südlichen Seite: ein Fluggott, der Ackerbau, die Einigkeit, die Vorsicht, die Geschichte des Mutius Curtius, ein Römer.

## B. Travemünde.

ein Städtchen mit ca. 2000 Einw., seit 1329 im Besitze der Stadt Lübeck, liegt 15 Kilometer von derselben entfernt an dem linken, nordwestlichen Ufer der Trave und zählt 4 Hauptstraßen. Die eine Straße, die Vorderreihe, zieht sich längs des Hafens hin, zwei andere, die Thorstraße, und die Hinterreihe, theilen den Ort der Länge nach in zwei gleiche Hälften, die vierte Neustraße genannt führt von der Vorderreihe ab an der westlichen Seite des Badegartens hin. Die Kirche, welche gegenwärtig ihren Begräbnisplatz außerhalb des Städtchens hat, ist dem heiligen Laurentius geweiht. Travemünde gegenüber liegt eine durch Alluvion entstandene Halbinsel, der an das Mecklenburgische grenzende und durch eine Fähre mit dem Städtchen verbundene Priwall, worauf sich außer einem Wirthshause ein Steinkohlen-Magazin für die Dampfschiffe befindet. Seit dem Jahre 1865 sind auf dem Priwall auch Plätze zur Anlage von Speichern abgesteckt worden, doch hat eine Benutzung zu solchem Zwecke seither noch nicht stattgefunden. Der auf dem Leuchtfelde im Jahre 1539 zuerst erbaute und im Jahre 1827 bis zu der Höhe von 31,64 Meter aufgeführte Leuchthurm dient zur Unterhaltung eines stehenden Lampenfeuers und als Lootsenwache. Die seit dem Jahre 1814 errichtete Signalstange am Norder-Vollwerke dient dazu, durch Bewegungen und Senkungen einer roth und weißen Kugel den ankommenden Schiffen Merkmale zu geben, nach welcher Richtung sie steuern müssen, in dem Falle, daß es bei allzu heftigen Stürme den Lootsen unmöglich ist, mit ihren Böden auszulassen. Um den Schiffen das Einsegeln in den Hafen während der Dunkelheit zu ermöglichen, wird an jeder der beiden Baken auf dem Priwall, welche die Mittellinie des Fahrwassers markiren, während der Nacht ein rothes Licht angebracht. Vor der Mündung der Trave, welche durch das Norder- und Süder-Vollwerk rectificirt wird, befindet sich eine Sandbank, die sogenannte Plate, welche durch den vom Travenstrom herbeigeführten und durch die See beim Brodiner Ufer abgepülten Sand, der sich hier lagert, gebildet wird; durch Ausbaggerung ist die Normaltiefe derselben bereits auf 5,13 Meter gebracht. Das Lootsenwesen wird wahrgenommen von vierzehn Unterlootsen und zwei Oberlootsen unter dem Befehle des Lootsen-Commandeurs, welcher zugleich die Oberaufsicht über den Hafen von Travemünde führt\*). Die communale Verwaltung des Städtchens wird unter der Leitung des Amtsverwalters von einem aus sechs Bürgern bestehenden Gemeindevorstande geführt.

Die Badeanstalt, welche im Jahre 1802 auf Betrieb eines Privatvereins von Lübeckern entstand und gegenwärtig das Eigenthum des Dr. M. S. Cords ist, liegt neben dem Städtchen auf dem geräumigen Leuchtfelde und umfaßt mehrere mit geschmackvollen Gartenanlagen umgebende Gebäude. An einen Hügel gelehnt steht das Hauptgebäude, d. s. g. Speisehaus. Es enthält im Erdgeschoße die Wirthschaftslokalitäten und mehrere geräumige Säle, und im ersten Stock 46 Zimmer zum Logiren. Vor dem Speisehause ist eine mit einer bedeckten Veranda versehene Terrasse. In der Nähe liegt das Logirhaus; es enthält 70 freundliche Zimmer. Zwischen beiden Häusern steht ein im Jahre 1836 erbautes Gebäude mit einer geräumigen Säulenhalle, Kaufsäden und Conditorei, dessen im Jahre 1865 erbautes erstes Stockwerk eine Reihe besonders eleganter Logirzimmer enthält. Unmittelbar am Ufer

\*) S. Ordnung für den Hafen zu Travemünde v. 27. Juni 1860 nebst Nachträgen dazu vom 15. October 1864 und vom 11. September 1867 in Band 27, 31 und 34 der Sammlung Lübeckischer Verordnungen und Bekanntmachungen.



der See liegt das Badehaus zu den warmen und künstlichen Bädern mit einem Flügel, in welchem sich die Einrichtungen für warme Seesandbäder befinden. Das Badehaus ist durch eine Allee mit den Gartenanlagen verbunden. Zu den kalten Bädern in offener See in der Nähe des Badehauses dienen Badekarren nach englischer Einrichtung und Badezelte; auch ist eine Schwimmanstalt für Damen und Kinder eingerichtet\*). — Der Salzgehalt des Meerwassers in dem Travemünder Meerbusen weicht von dem an anderen Stellen im Ostseewasser gefundenen wenig ab, und wird durch das Einmünden der Trave fast um nichts vermindert, da dieser Fluß schon zwei Meilen oberwärts einen merklichen Salzgehalt hat.

Die nächste Umgebung ist freundlich. Zum Ueberblick der Umgegend eignen sich vor Allem der Leuchtthurm, die Gneversdorfer Mühle, der Berg bei Jvondorf und die Leschauer Höhe; zum Hinblick auf das Meer ein auf dem Brodtnier Ufer befindlicher, etwa eine halbe Stunde von der Badeanstalt entfernter Pavillon. Die Ländereien hinter den Gartenanlagen der Badeanstalt werden theilweise zur Obst-, Gemüse- und Blumenzucht benutzt, und es befinden sich auf denselben ausgezeichnete Treibhäuser und Baumschulen.

### C. Das Land.

Die Landbezirke des Lübeckischen Staates, ausschließlich das Amt Travemünde, enthalten 4 Kirchdörfer, 43 Dörfer, 34 Höfe und Gehöfte und gegen 30 einzeln gelegene Mühlen, Häuser u. dgl., welche eigene Namen haben. — Die Kirchdörfer sind:

Schlutup mit ca. 700 Einw., am rechten Ufer der Trave, nördlich von Lübeck, an der Mecklenburger Grenze. Die Kirche, ein Filial der Jacobikirche zu Lübeck, ist 1436 fundirt; eingepfarrt sind daselbst die Lübeckischen Dörfer und Ortschaften Herrenfähre, Israelsdorf, Alt-Lauerhof, Schwarz- und Weisloeh.

Genin mit ca. 250 Einw., südlich am Einfluß der Stecknitz in die Trave, früher ein Bisthum des Domcapitels und seit 1803 Eigenthum des Staates. Die Kirche wird schon 1337 erwähnt; eingepfarrt sind daselbst die Lübeckischen Dörfer Vorrade, Ober- und Nieder-Büßau, Moiskling, Niendorf und Moorgarten nebst dem Meierhofe Nienhüsen.

Behlendorf mit ca. 250 Einw., Enclave im Herzogthum Lauenburg. Die Kirche existirte schon 1220—1235; eingepfarrt sind daselbst Hof Behlendorf und das Lübeckische Dorf Hollenbeck.

Russe mit ca. 500 Einw., ebenfalls Enclave im Herzogthum Lauenburg. Die Kirche daselbst wird schon um 1158 erwähnt; die jetzige Kirche ist von 1837—1839 erbaut; eingepfarrt sind daselbst die Lübeckischen Dörfer und Ortschaften Poggensee und Nixerau.

Die übrigen Lübeckischen Ortschaften sind bei auswärtigen Kirchen eingepfarrt, und zwar Dückelsdorf u. Sirkstraße zu Verkentin; — Gr. und Kl. Schreistaken und Tramm zu Breitenfelde; — Baumsberg, Beidendorf, Brömsenmühle, Grönsforde, Grummesse lüb. Antheils, Grummesserbaum, Niemark und Wulfsdorf

\*) Weitere Auskunft über Travemünde und die Seebadeanstalt geben folgende Schriften: Die Seebade-Anstalt bei Travemünde. Ein Handbuch zur richtigen Kenntniß und Benutzung derselben von Dr. Wilhelm Saß. Lübeck 1828. — Travemünde und die Seebade-Anstalt daselbst, dargestellt von F. Lieboldt, Dr. med. Lübeck 1841.

zu Grummesse; — Curau lüb. Antheils, Dissau, Krumbek und Malkendorf zu Curau: — Absfelde, Giesensdorf und Harmsdorf zu St. Georg vor Kageburg; — Blankensee, Bothenhorst, Nädlerhorst, Falkenhufen, Kl. Gröna u, Rothenhufen und Schattin zu Gr. Gröna u; — Hohenstiege, Padelügge u. Roggenhorst zu Hamberge; — Brandenbaum zu Herrenburg; — Dänischburg, Dummerdorf, Herrenwyl, Rükniß, Böppendorf, Siems, Waldhufen zu Räteka u; — Krempelsdorf, Schönböcken, Steinraderhof und Baum, Trems, Borwerk u. Rothenhufen zu Kensefeld; — Utecht zu Schlagsdorf; — Neede zu Kl. Wesenberg.

### III. Staatsverfassung.

Die Verfassung des Freistaates Lübeck ist eine republikanische und basirt auf dem Staatsgrundgesetze, der sogenannten Verfassungs-Urkunde, vom 29. December 1851. Der Senat und die Bürgerschaft sind die beiden höchsten Staatskörper. Der Senat besteht aus 14 Mitgliedern, von welchen 8 dem Gelehrtenstande (davon mindestens 6 Rechtsgelehrte) angehören und 6 Nichtgelehrte sind, unter letzteren mindestens 5 Kaufleute. Wählbar ist jeder Bürger, welcher das 30ste Lebensjahr überschritten hat, im vollen Genuß seiner bürgerlichen Rechte ist und dessen Vater, Stiefvater, Schwiegervater, Sohn, Stieffohn, Schwiegersohn, Vollbruder, Halbbruder oder Handlungsgenosse nicht schon im Senate sitzt. Die Wahl geschieht durch eine für jeden Erledigungsfall besonders zu ernennende, aus gleicher Zahl von Mitgliedern des Senates und der Bürgerschaft bestehende Commission; der Erwählte bekleidet seine Würde lebenslänglich; der Vorsitzende des Senats, den dieser selbst aus seiner Mitte auf je zwei Jahre wählt, führt während dieser Zeit den Titel Bürgermeister. Der Senat repräsentirt die Souveränität des Staates, ihm und der Stadt leisten die Bürger den Eid der Treue, er bewahrt Siegel, Schlüssel und Archive der Stadt; er ernennt und beidigt den größten Theil der Staatsbeamten, übt das Begnadigungsrecht in Criminalsachen, ertheilt Entlassungen aus dem Staatsverbände, Reservation des Bürgerrechtes für Abwesende, Majoritätsertklärungen und Legitimationen unehelicher Kinder, führt die Aufsicht über die Verwaltung des Staatsvermögens, ist in Angelegenheiten der evangelisch-lutherischen Kirche der summus episcopus und übt unter Mitwirkung der Bürgerschaft das Recht der Gesetzgebung. Der offizielle Titel des Senates ist „Hoher Senat“.

Die Bürgerschaft besteht aus 120 Mitgliedern, welche die Gesamtheit aller Staatsangehörigen vertreten; Wähler und wählbar ist jeder im vollen Genuß seiner bürgerlichen Rechte stehende Staatsbürger. Die Bürgerschaftsmitglieder bekleiden ihr Amt 6 Jahre und werden alle zwei Jahre durch Neuwahlen zum dritten Theile ergänzt. — Die Mitgenehmigung der Bürgerschaft ist erforderlich zu Aenderungen in der Staatsverfassung; Veräußerung von Hoheitsrechten; Erlaß authentischer Interpretationen, Aenderung oder Aufhebung von Gesetzen, so wie von Verordnungen in Handelsachen; zur Einführung, Aufhebung und Veränderung directer und indirecter Steuern; zur Gestattung des öffentlichen Gottesdienstes an neu sich bildende Religionsgesellschaften; zu Verfügungen über Privatstiftungen nach Maßgabe der bestehenden gesetzlichen Bestimmungen; zur Anwendung des Expropriationsgesetzes für jeden einzelnen Fall; zur Bestimmung über Einquartierung fremder Truppen und Besetzung des Staatsgebietes durch dieselben; zum Abschluß von Staatsverträgen; endlich steht der Bürgerschaft eine Mitwirkung zu bei Verwaltung des Staats-

vermögens, sowie des Vermögens der Kirchen und öffentlichen Wohlthätigkeits-Anstalten, namentlich Mitbewilligung der Budgets und des Abschlusses von Staatsanleihen. Ein von der Bürgerschaft aus ihrer Mitte auf zwei Jahre gewählter und alljährlich zur Hälfte durch Neuwahlen zu ergänzender Ausschuss von 30 Mitgliedern übt die Rechte der Bürgerschaft aus bei Geldbewilligungen bis zur Höhe von 3000  $\text{fl}$  auf einmal oder 150  $\text{fl}$  jährlich, und bei Fragen über Erwerb oder Veräußerung öffentlicher Grundstücke bis zu einem Capitalwerth von 6000  $\text{fl}$  oder 300  $\text{fl}$  jährlicher Rente. Außerdem hat der Bürgerausschuss die vorgängige Begutachtung aller an die Bürgerschaft zu richtenden Senatsanträge und den Wahlvorschlag für alle vom Senate zu ernennenden bürgerlichen Deputirten bei Verwaltungsbehörden und den Vorsteherchaften öffentlicher Wohlthätigkeitsanstalten, ausgenommen bei der Armenanstalt, deren Deputirte der Senat auf Vorschlag der betreffenden Behörden ernannt; und ferner ausgenommen die Deputirten bei der Rechnungsrevisions-Deputation, der Vorsteherchaft des St. Johannis-Klosters und der Navigationschule, welche der Bürgerausschuss einseitig erwählt und wobei dem Senate nur das Bestätigungsrecht zusteht.

Die Verhandlungen der Bürgerschaft, bei welchen Commissarien des Senates gegenwärtig sind, und bei welchen ein aus der Mitte der Bürgerschaft auf zwei Jahre gewählter Wortführer den Vorsitz führt, finden öffentlich statt. Bei den Verhandlungen des Bürgerausschusses ist die Oeffentlichkeit ausgeschlossen, doch veröffentlicht Letzterer gleich der Bürgerschaft seine Protokolle durch den Druck.

Das Recht, die Aufnahme als Staatsbürger zu begehren, ist bedingt durch die Angehörigkeit zum deutschen Reiche. Die Anmeldungen zum Erwerbe des Staatsbürgerrechtes geschehen für die Stadt, die Vorstädte und die Landbezirke mit Ausnahme des Amtes Travemünde bei dem Stadt- und Landamte, für das Städtchen Travemünde und die zum Amtsbezirk gehörigen Dörfer Brodten, Sneverdsdorf, Teutendorf, Jvendorf und Rönnau bei dem Amte Travemünde.

#### IV. Rechtspflege.

Die seit Einführung gegenwärtiger Staatsverfassung durch die gesetzgebenden Körperschaften berathene Umgestaltung des gesammten Gerichtswesens nach dem Grundsatz der Trennung von Justiz und Administration, hat durch das Gesetz über die Gerichtsverfassung der freien und Hansestadt Lübeck vom 17. December 1860, welches am 1. März 1864 in Wirksamkeit getreten ist, ihre Regelung gefunden. Es bestehen hiernach für die Ausübung der Gerichtsbarkeit folgende Behörden:

1) Das **Ober-Appellationsgericht der freien Städte Deutschlands**. Es bildet im Lübeckischen Freistaate für alle überhaupt appellablen Civilsachen, mit Ausnahme der zur Competenz des deutschen Oberhandelsgerichts in Leipzig stehenden Handelsachen, welche über 1000 Mark Capital oder 50 Mark jährlicher Einkünfte betragen, oder solche Gegenstände betreffen, die keiner bestimmten Schätzung unterworfen sind, die letzte Instanz; und ist außerdem zuständig für außerordentliche Rechtsmittel und einfache Beschwerden gegen Erkenntnisse und Verfügungen des Obergerichts in Civil- und in Strafsachen. Das Gericht besteht aus einem Präsidenten, sechs Räten nebst einem Secretär, und hält regelmäßige nicht öffentliche Sitzungen am Montag, Dienstag, Donnerstag und Sonnabend von 12 bis 3 Uhr Mittags; die Sitzungen des Gerichts als Cassationshof in Straf-

sachen sind öffentlich. Sämmtliche Sitzungen werden in dem Gerichtsgebäude Königstraße bei St. Catharinen 648 abgehalten; ebendasselbst befindet sich auch die Kanzlei des Gerichts, welche alle Werkstage Vormittags von 11 bis 4 Uhr und Nachmittags von 6 bis 7 Uhr geöffnet ist.

2) Das **Obergericht**, bestehend aus einem rechtsgelehrten Director und drei ständigen rechtsgelehrten Richtern, welchen für Civilsachen der Staatsanwalt, für Criminalsachen ein Ergänzungsrichter aus der Zahl der zu stimmführenden Beisitzern ernannten hiesigen Advokaten, für Handelsachen zwei kaufmännische Richter hinzutreten. Dasselbe bildet die zweite Instanz für alle appellablen Civilsachen und in allen Strafrechtsfällen. Es ist ferner die Hypothekenbehörde für die Stadt, die Vorstädte und die Landbezirke mit Ausnahme des Amtes Travemünde, und nimmt die Acte der freiwilligen Gerichtsbarkeit wahr, wie namentlich Bestätigungen von Schenkungen, Testamenten, Erklärungen über Güterverhältnisse von Eheleuten in der Stadt und in den Vorstädten, Adoptionen, Einkindschaften, Aufnahme von Nächst- und Echzeugnissen u. s. w.

Für die Handlungen der freiwilligen Gerichtstermine werden öffentliche Audienzen am zweiten und letzten Montage jeden Monats abgehalten; die Anmeldung der betreffenden Gegenstände hat spätestens drei Tage vorher beim Director des Obergerichts zu geschehen.

### 3) Die verschiedenen Abtheilungen des Untergerichts:

- a. Das **Stadt- und Landgericht**, bestehend aus einem rechtsgelehrten Director und zwei rechtsgelehrten Richtern, nebst einem Actuar. Dasselbe ist zuständig als erste Instanz für alle Civilsachen mit Ausschluß der Handelsachen und als Strafgericht für alle Verbrechen, ferner als Berufungsinstanz für alle Verbrechen; ferner als Berufungsinstanz für Beschwerden gegen das Untersuchungsgericht. — In den sogenannten Bagatellsachen, d. h. in Grundhauer-, Renten-, Pfandzins-, Miete-, Injurien-sachen u. s. w., sowie bei allen Klagen, deren Gegenstand einen Werth von 50 Mark nicht übersteigt, genügt für die Verhandlung und Entscheidung die Gegenwart eines Richters neben dem Actuar. Das Stadt- und Landgericht hält öffentliche Sitzungen für Civilsachen in der Regel Freitags und Sonnabends um 11 Uhr.
- b. Das **Handelsgericht**, gebildet aus einem Mitgliede des Stadt- und Landgerichts als Vorsitzendem, zwei kaufmännischen Richtern und einem Actuar. Es ist die erste Instanz für Handelsachen und hat das Firmen- und Proccurenwesen, sowie die Führung der Schiffsregister wahrzunehmen. Das Handelsgericht hält öffentliche Sitzungen in der Regel Donnerstags um 11 Uhr.
- c. Das **Untersuchungsgericht**, bestehend aus einem Untersuchungsrichter und einem Protokollführer, hat in allen Strassachen die Untersuchung zu führen.

Dem Staatsanwalt steht die Ermittlung der Verbrechen und die Erhebung und Verfolgung der öffentlichen Anklage gegen die Thäter zu.

Das Obergericht sowie die verschiedenen Abtheilungen des Untergerichts halten ihre Sitzungen im Gerichtshause, Mengstr. 48 49; eben daselbst befinden sich die Bureaux dieser Gerichte, welche täglich, mit Ausnahme der Sonn- und Festtage, von 9—12 Uhr und von 2—7 Uhr geöffnet sind.

## V. Staats-Verwaltung.

Das **Stadt- und Landamt**, hervorgegangen aus einer mit Beginn des Jahres 1871 erfolgten Vereinigung des früheren Stadtamtes mit dem Landamte, besteht aus drei Senatoren, unter denen mindestens ein Rechtsgelehrter sein muß und aus zwei Aktuaren und umfaßt in seinem Verwaltungsbereich die Stadt, deren Vorstädte und sämtliche Landgemeinden, mit Ausnahme der zum Amte Travemünde gehörigen fünf Dörfer.

Das Stadt- und Landamt zerfällt in zwei Abtheilungen.

Zu den Wahrnehmungen der Abtheilung I. gehört das gesammte Vormundschafswesen, Stellübertragungen, Altenheilverträge und Errichtungen letztwilliger Verfügungen auf dem Lande, die Aufnahme von öffentlichen Urkunden, Ertheilung von Proklamations- und Trau-Scheinen, die Führung der Geburts- und Sterbe- sowie der genealogischen Register und der Militärstammrollen.

Zum Ressort der Abtheilung II. gehören die Aufnahmen in den Staatsverband und Entlassungen aus dem Staatsverbände, Naturalisationen, Ertheilung des Staatsbürgerrechts, Ausstellung von Befähigungszeugnissen für Schiffer und Steuerleute auf Grund vorgelegter Prüfungszeugnisse, das Gewerbewesen, (Anmeldung neuer Gewerbebetriebe, Genehmigung gewerblicher Anlagen, Aufsicht über gewerbliche Hülfskassen,) das Todtenladenwesen, die Erhebung der Inzeratenabgabe, die Aufsicht über den Theerhof, den Wasserschout, die Anstellung und Beaufsichtigung verschiedener mit öffentlichem Glauben versehener Personen (als beeidigte Uebersetzer, Luchwraker, Kornmesser, Del- und Thranwraker, Hopfen-, Hans- und Glackswraker, Theer- und Holzwraker), die Aufsicht über die Landgemeinden, auf Grund der Landgemeinde-Ordnung vom 14. October 1868 (Bestätigung des Gemeinde-Statutes der Vorstandswahlen, sowie der Gemeindebeschlüsse über Veräußerung von Gemeindegründen oder Kapitalien, über Aufschreibung von Gemeindeländereien und Aufnahme von Anleihen, über die Vertheilung der Gemeindelasten, über gemeindepolizeiliche Anordnungen mit Feststellung einer Uebertretungsstrafe und über die Vereinigung verschiedener Gemeinden zu gemeinsamen Zwecken; ferner die Entscheidung bei verweigerter Aufnahme in den Gemeindeverband, bei Ablehnung der Wahl zum Gemeindevorstande, bei Beschwerden über den Gemeindevorstand, bei Zweifeln über die Zugehörigkeit einzelner Grundstücke zur Gemeinde und bei Stimmgleichheit im Ausgleichungsverfahren über Streitigkeiten zwischen verschiedenen Gemeinden), das Kirchenwesen auf dem Lande, soweit es noch in Frage kommt, das Einquartierungswesen auf dem Lande.

Mit der Abtheilung II. ist außerdem ein seit 1871 gegründetes statistisches Bureau verbunden, zur Herstellung solcher statistischen Arbeiten, welche nicht schon, wie z. B. Handelsstatistik, anderweitig veröffentlicht werden.

Die Sitzungen finden Statt im Sitzungszimmer des Stadt- und Landamtes auf dem Rathhause an jedem Dienstage Vorm. 11 Uhr. In den Sitzungen zu stellende Anträge sind spätestens am Tage vorher bei dem betreffenden Bureau anzumelden.

Die Bureaux beider Abtheilungen befinden sich gleichfalls im Rathhause (in den ehemaligen Zimmern der früheren „Kanzlei“) und sind an jedem Werktag von 10 Uhr Vormittags bis 1 Uhr Nachmittags geöffnet.

Die Wasserlöfungs-Commission wird gebildet aus zwei dem Stadt- und Landamte zugeordneten Senatoren und dem zweiten Aktuar desselben. Alle Entwässerungs-, Bewässerungs- und Stau-Angelegenheiten, welche einen Gegenstand der Wasserlöfungs-Ordnung vom 2. December 1865 bilden, gehören in Ansehung

der Leitung, Entscheidung und Ausführung, soweit bei dieser letzteren überhaupt eine Behörde thätig werden muß, sowie hinsichtlich der Feststellung des Beitragsfußes vor diese Behörde.

Das **Amt Travemünde**, welchem ein Amtsverwalter vorsteht, dem ein Kanzlist beigegeben ist, verwaltet für das Städtchen Travemünde und die Dörfer Brodien, Gneversdorf, Teutendorf, Zvendorf und Rönnau das Polizeiwesen, das Vormundschafts- und Hypothekenwesen, die freiwillige Gerichtsbarkeit, soweit solche nicht ausschließlich den Gerichten zugewiesen ist, die Ertheilung des Staatsbürgerrechtes, die Ertheilung der Trauscheine und die Schließung der Civilehen, die Gewerbeverhältnisse, die Aufsichtigung der Grenzen und die theilweise Hebung der öffentlichen Gefälle. Sitzungszimmer und Bureau befinden sich im Amtlokal (der Vogtei) zu Travemünde. Regelmäßige Amtssitzungen werden Dienstag Morgens um 10 Uhr gehalten.

Das **Hypothekenwesen** ist ein getrenntes, für Stadt und Vorstädte einerseits, sowie andererseits für die Landbezirke und für das Amt Travemünde.

1) Für Stadt und Vorstädte sind die Hypothekenbücher:

- a) Das Ober-Stadtbuch für Grundstücke, an welchen den Besitzern das volle Eigenthumsrecht zusteht;
- b) das Nieder-Stadtbuch, für alle Grundstücke, an welchen den Eigern nur ein beschränktes Eigenthumsrecht zusteht;
- c) das Wette-Zuschrifts- und Verpfändungsbuch, für Flußfahrzeuge, Wadnik-Fischereien, Schiffsgeschirre u. s. w.

Alle drei Bücher werden Dienstags und Donnerstags in dem dazu bestimmten Geschäftszimmer auf dem Rathhause durch den Actuar des Obergerichts geführt.

2) Das Hypothekenbuch für die Grundstücke in den Landbezirken, mit Ausnahme des Amtes Travemünde, sowie das frühere sogenannte Wette-Zuschrifts- und Verpfändungsbuch für die Häuser und Fischereien in Schlutup, befinden sich im Gerichtshause, Mengstraße N.-N.-D. 48, 49, und werden vom Protokollführer des Obergerichts täglich von 11 bis 12 und von 3 bis 4 Uhr geführt. Die nöthigen Verlassungen und Verpfändungen erfolgen in den Sitzungen des Obergerichts am letzten Mittwoch eines jeden Monats von den Parteien persönlich, worauf nach 14 Tagen die Eintragungen von Amtswegen geschehen.

3) Die bei dem Amte Travemünde befindlichen Hypothekenbücher, welche der Amtsverwalter führt, bestehen:

- a) in dem Stadtbuche für das Städtchen Travemünde. Die behufs sofortiger Eintragung erforderlichen Verlassungen und Verpfändungen geschehen von den Parteien selbst in den sog. Verlassungsterminen, welche am 1. Mittwoch jeden Monats stattfinden;
- b) in dem Hypothekenbuche für die fünf Amtsdörfer, vor welchem in jeder regelmäßigen Amtssitzung Verlassungen und Verpfändungen von den Parteien selbst stattfinden können, worauf nach 14 Tagen die Eintragungen von Amtswegen geschehen.

Die **Senatskanzlei**, unter der Inspection der Senats-Secretarien, ist das Expeditionsbureau des Senates; auch werden von derselben Urkunden über Entlassungen aus dem Lübeckischen Staatsverbanne, nach Vorschrift des §. 6. der Verordnung vom 21. December 1857, Seepässe und Weibriefe nach Maßgabe der

Berordnung vom 6. August 1864, die Papiere für Lübeckische Seeschiffe betreffend, so wie Gesundheitspässe für Seeschiffe ertheilt. Die Geschäftszimmer im Rathshause sind an jedem Werktag von 9 bis 6 Uhr geöffnet.

Das **Polizeiamt** hat die gesammte Polizeiverwaltung im Lübeckischen Staate in Händen, mit Ausnahme des Amtes Travemünde, welchem in seinem Bezirke die gleichen polizeilichen Befugnisse zustehen. Der Dirigent des Polizeiamtes ist ein rechtsgelehrter Senator, in dessen Verhinderung ein anderes rechtsgelehrtes Senatsmitglied als Stellvertreter fungirt. Zu den Wahrnehmungen des Polizeiamtes gehören insbesondere die Sicherheitspolizei und die Nachtwache, die Fremdenpolizei und das Heimathswesen, das Gefindewesen, die Fabrikinspection, die Baupolizei, die Markt-, Fluß- und Hafenspolizei, die Fuhr-, Wege-, Gassen-, Jagd-, Feuer- und Armenpolizei, die Aufsicht über Münze, Maß und Gewicht, die Ertheilung von Krug- und Billardgerechtigkeiten, von Erlaubniß zu Schauspielen, Tanzgelagen, öffentlichen Lustbarkeiten und zum Hausiren, die Erhebung der Hundesteuer u. s. w. Die betreffenden gesetzlichen Bestimmungen und Verordnungen über Angelegenheiten, welche in die Polizeiverwaltung einschlagen, beruhen theils auf gemeinsamen Beschlüssen des Senates und der Bürgerschaft, theils werden sie einseitig vom Senate erlassen, theils endlich, und zwar so weit sie in die gesetzlich schon bestimmte Competenz der Polizeibehörde selbst fallen, gehen sie vom Polizeiamte, resp. Amt Travemünde aus.

Die Beamten des Polizeiamtes sind ein Actuarius, drei Kanzlisten, ein Commissar, 4 Oberpolizeidiener und 20 Polizeidiener; 16 uniformirte Landjäger haben außerdem den Dienst vorzugsweise in den Vorstädten und den Landbezirken zu versehen. Für die Handhabung der Hafenspolizei sind ein Hafenmeister und zwei Hafenspolizeidiener angestellt. Die Nachtwache in der Stadt wird unter der speciellen Aufsicht eines Commandeurs, als welcher einer der oberen Polizeiofficianten fungirt, von 4 Oberwächtern und 42 Polizeiwächtern wahrgenommen. Als technische Hilfsbeamte des Polizeiamtes fungiren für die Baupolizei der Baudirector und vier Bauschauer (von denen je zwei dem Zimmergewerbe und je zwei dem Maurergewerbe angehören), für das Gewichtswesen der Eichmeister.

Das Bureau des Polizeiamtes befindet sich auf dem Marienkirchhofe unter den Kanzleiarkaden und ist für Meldungen in Polizeisachen den ganzen Tag geöffnet. Die Geschäftszeit des Paß- und Fremdenbureaus ist an den Werktagen von 9 Uhr Morgens bis 7 Uhr Abends, an Sonn- und Festtagen von 10 bis 1 Uhr; das Gefindebureau ist an allen Werktagen des Nachmittags von 5 bis 6 Uhr geöffnet.

Das **Medicinalamt** ist die Medicinalpolizeibehörde für den Lübeckischen Freistaat und wird von dem Dirigenten des Polizeiamtes, als Mitglied des Medicinalcollegiums, verwaltet; sachverständiger Beirath des Medicinalamtes ist der Physicus; specielle Beamte des Medicinalamtes sind der Polizeiarzt (zur Zeit der Rathschirurg) und der Polizeithierarzt; im Uebrigen stehen auch sämtliche Polizeibeamten zur Verfügung des Medicinalamtes. (Siehe die Medicinalordnung vom 25. September 1867 in Band 34 der Lübeckischen Verordnungen und Bekanntmachungen.)

Die übrigen Zweige der Staatsverwaltung stehen unter der Leitung sogenannter Departements oder Deputationen, zusammengesetzt aus Mitgliedern des Senates, deren eines das Präsidium führt, und aus bürgerlichen

Deputirten, welche der Senat aus je zwei vom Bürgerausschuß dazu vorgeschlagenen Personen wählt, und welche ihre Function sechs Jahre lang bekleiden.

Diese Behörden sind:

Die **Baudeputation**, für den gesammten Land-, Wasser- und Wegebau, einschließlic die Gassenpflasterung und die Aufsicht über das städtische Mühlenwesen, ist zusammengesetzt aus zwei Mitgliedern des Senates und acht bürgerlichen Deputirten; erstere führen zugleich die Oberleitung des gesammten Looswesenens. Die Beamten der Baudeputation sind: der Stadtbaudirector mit einem Baumeister als Assistenten und Stellvertreter; je ein Aufsichtsbeamter für den Wasserbau, für den Wegebau, für die Pflasterungen und Sielbauten in der Stadt und für die öffentlichen Anlagen auf den Wällen und vor den Thoren; und ein Rechnungsführer.

Das Stadtbaubureau befindet sich auf dem kleinen Bauhofe Nr. 828, die Kasse der Baudeputation und das Bureau des Rechnungsführers ebendasselbst Nr. 832.

Die **Central-Armendeputation**, bestehend aus drei Senatoren und acht bürgerlichen Deputirten, hat nach Wahgabe ihres revidirten Regulativs vom 16. März 1857 in Bezug auf das Armenwesen die dem Staate obliegende Oberaufsicht über sämmtliche Anstalten zur Vorbeugung, Verminderung und Erleichterung der Armuth (öffentliche und Privat-Bohrlhätigkeitsanstalten, Stiftungen, Testamente und Legate) und als Revisions-Deputation für die Verwaltung der Kirchen die Nachsicht der Rechnungen der fünf städtischen Hauptkirchen, der St. Lorenzkirche und St. Jürgen Kapelle, der Petri Ziegelei, sowie des städtischen Gottesackers zu beschaffen.

Das **Finanzdepartement** wird aus vier Senatoren und zehn bürgerlichen Deputirten gebildet; es verwaltet die gesammten Einnahmen und Ausgaben des Staates, das Staatsschuldenwesen, sowie die Forsten, Domainen und das dem Staate gehörige Grundeigenthum; in den sogenannten Kammereidörfern übt es die dem Staate als Gutsherrschaft zustehenden Rechte aus. Die specielle Aufsicht über die Forstverwaltung wird von einer Section des Departements, der Forstsection, geführt; die Schuldenregulirungs-Deputation, ebenfalls eine Section des Finanzdepartements, ist mit der Verzinsung und Abtragung der Staatsschulden beauftragt. Neben einem Protokollisten und Registrator ist der eigentliche Administrativ-Beamte des Departements der Stadtkassenverwalter; außerdem stehen sämmtliche Beamte der städtischen Forsten unter dem Finanzdepartement. — Die Stadtkasse befindet sich auf dem Rathhause und ist an Werktagen von 9—3 Uhr geöffnet; das Bureau des Finanzdepartements ist mittlere Fürstraße 299.

Die **Rechnungs-Revisions-Deputation**, besteht mit zwei Senatoren und vier Bürgern, beschafft die Nachsicht der Rechnungen sämmtlicher öffentlicher Behörden.

Das **Steuer-Departement**, besteht mit zwei Senatoren und zwölf bürgerlichen Deputirten, erhebt die directe Steuer (Einkommensteuer) und die Erbschaftssteuer. Die Grundlage für den Ansaß zur Einkommensteuer bildet das betreffende Gesetz vom 18 Oct. 1869; die Verwaltung ist durch eine Verordnung vom nämlichen Datum regulirt. Die Steuer wird von dem reinen Einkommen entrichtet, als welches diejenige Summe gilt, welche übrig bleibt, wenn von der Bruttoeinnahme diejenigen Ausgaben abgezogen werden, welche für die Erlangung,



Sicherung und Erhaltung jener Bruttoeinnahme aufgewendet werden mußten. Einkommen unter 300  $\text{R}$  sind steuerfrei, für Einkommen von 300—500  $\text{R}$  wird die Schätzung von der Behörde vorgenommen, Einkommen über 500  $\text{R}$  sind von den betreffenden Steuerpflichtigen selbst abzuschätzen; zur Prüfung dieser Selbstschätzungen, so wie zur Einschätzung für diejenigen Fälle, in welchen die Selbstschätzung nicht stattfindet, sind besondere aus je einem der dem Steuerdepartement angehörenden Senatoren, je zwei bürgerlichen Deputirten und aus sogenannten Schätzungsbürgern zusammengesetzte Schätzungscommissionen eingesetzt und zwar eine für die Stadt, eine für die Vorstädte, eine für das Städtchen Travemünde und zwei für das Land. Die Einkommensteuer, welcher alle hiesige Staatsangehörigen, so wie alle hieselbst wohnenden Fremden unterworfen sind, wird für Einkommen von mehr als 3000  $\text{R}$  mit 3%, für geringere Einkommen nach einem abnehmenden Procentsatz entrichtet, so daß die niedrigste für Einkommen von 301 bis 500  $\text{R}$  zu entrichtende Steuer 3  $\text{R}$  beträgt. — Das Bureau des Steuerdepartements befindet sich obere Fleischhauerstraße 117 und ist täglich Vormittags von 9—1 Uhr und Nachmittags von 3—6 Uhr geöffnet.

Das **Departement für indirecte Steuern**, gebildet aus zwei Senatoren und sechs bürgerlichen Deputirten hat die Verwaltung und Erhebung der Stempelabgabe, der Verkaufsabgabe, der Accise, des Mahlgeldes und der Schiffsabgaben nach Maßgabe der dafür bestehenden besonderen Vorschriften wahrzunehmen. Die Erhebung der Accise geschieht theils an den Thoren, theils im Hauptbureau des Departements Mengstraße M.-M.-Nt. 48. und 49., woselbst auch alle übrigen Abgaben erhoben werden, und welches zu solchem Zwecke Vormittags von 9—1 Uhr und Nachmittags von 3—5 Uhr geöffnet ist. Der obere Beamte des Hauptbureau ist der Inspector, welchem drei Schreiber untergeordnet sind; für die Accise- und Mahlgelderhebung fungiren im Besonderen ein Controleur nebst einer Anzahl von Visiteurs, sowie für die Acciseerhebung an den Thoren und Wasserbäumen die daselbst stationirten Einnehmer.

Die **Vorsteherchaft der Strafanstalten zu St. Annen**, gebildet aus zwei Senatoren und sechs bürgerlichen Deputirten, verwaltet in Gemäßheit des Regulativs vom 20. Juni 1863 das Zuchthaus und das Zwangsarbeitshaus, welche sich in den Gebäuden des vormaligen St. Annen-Klosters befinden. Einweilen werden in St. Annen auch noch arme und zum selbstständigen Erwerb unfähige Personen, sowie mit unheilbaren Schäden Befastete untergebracht.

Das **Medicinalcollegium** wird aus dem Dirigenten des Polizeiamtes, einem andern Mitgliede des Senates, dem Physicus und vier in Lübeck wohnhaften und zur Praxis zugelassenen Ärzten gebildet; es führt die Aufsicht über das gesammte Medicinalwesen im Lübeckischen Freistaate und ist für den Senat die rathende und gutachtende Behörde in Medicinalsachen. (Ueber den Wirkungskreis und die Competenz des Medicinalcollegiums vergl. §. 2.—4. der Medicinalordnung vom 25. September 1867 in Band 34 der Lübeckischen Verordnungen und Bekanntmachungen.)

Das **Leihhaus-Departement**, gebildet aus einem Senator und vier bürgerlichen Deputirten, hat die Oberaufsicht und Leitung des öffentlichen Leihhauses, welches nach Maßgabe der kvidirten Ordnung vom 7. Juni 1855 gegen sicheres Unterpfand und für billige Zinsen baare Geldvorschüsse gewährt. Beamte des Leihhauses sind ein Verwalter, ein Schreiber, ein Taxator und ein Aufwärter. Das Bureau des Leihhauses, untere Regidienstraße rechts 698

ist an allen Werktagen Vormittags von 9—12 Uhr, Nachmittags während der Monate April bis September von 2—5 Uhr und vom October bis März von 2—4 Uhr geöffnet; an den Auktionstagen bleibt jedoch das Bureau Vormittags geschlossen.

Die **Militairverwaltung** des Lübeckischen Freistaates ist in Gemäßheit der deshalb abgeschlossenen Conventionen vom 3. Mai und 27. Juni 1867 seit dem 1. October 1867 vollständig in die Hände der Königlich Preussischen Regierung übergegangen und die mit 1 pCt. der Bevölkerung von Lübeck zu stellenden Kriegsdienstpflichtigen treten in das zu solchem Zweck in Lübeck garnisonirende Königl. Preuß. Füsilier-Bataillon ein. — Für das neu errichtete Königl. Preuß. „Landwehrbataillon Lübeck“ bildet der Lübeckische Freistaat den Bezirk der ersten und zweiten Compagnie. — Den amtlichen Verkehr der Militairbehörden mit dem hiesigen Senate vermittelt die aus zwei Senatsmitgliedern gebildete Militair-Commission des Senates.

Die **Zollverwaltung** ist mit dem am 10. August 1868 erfolgten Eintritt des hiesigen Freistaates in den Zollverein an Letzteren übergegangen und wird nach Maßgabe der betreffenden Gesetze und Verfügungen durch das hiesige vereinsländische Haupt-Zollamt wahrgenommen.

## VI. Gemeinde-Verwaltung in der Stadt Lübeck.

Das **Departement der Brand-Affecuranzkasse**, gebildet aus zwei Mitgliedern des Senats und acht bürgerlichen Deputirten (je zwei Hauseigenthümern aus den 4 städtischen Quartieren), verwaltet die städtische Brand-Affecuranzkasse und zwar unter Zuziehung eines durch die Interessenten dieser Kasse erwählten Ausschusses von 32 Mitgliedern); es ist die Oberbehörde für die Verwaltung der städtischen Gasanstalt und der Stadt-Wasserkunst, erhebt die Communalsteuern (die Abgaben für die Feuerlöschanstalten und die Nachwache, sowie das Leuchten- und Pflastergeld und die Beiträge für die Stadt-Wasserkunst) und ist mit der Aufsicht über das Löschwesen betraut. In Gemäßheit eines Rath- und Bürgerschlusses vom 18. März 1867 ist das Rechnungs- und Kassenwesen sämmtlicher vom Departement der Brand-Affecuranzkasse verwalteten Gemeindeanstalten seit dem 1. Januar 1867 nach Maßgabe der in diesem Rath- und Bürgerschlusse getroffenen Bestimmungen vereinigt.

Die Gasanstalt, im Jahre 1854 gegründet, befindet sich vor dem Holstenthore zwischen dem Stadtgraben und der Moislinger Allee. Die Anlage umfaßt am Schlusse des Jahres 1871/9 Defen mit zusammen 59 Retorten, die Kühl- und Reinigungsapparate nebst Dampfmaschine und Erhäufer, so wie vier Gasbehälter von zusammen 150,000 Cubikfuß Inhalt, und versorgte zusammen 870 Straßenlaternen und über 12,000 Privatlammen in den Häusern. — Anlagen von Hausleitungen, so wie Reparaturen werden durch die Arbeiter der Anstalt nach vorgängiger Anzeige am Bureau ausgeführt. Das Bureau ist auf der Anstalt und von 9—7 Uhr geöffnet. Meldungen können auch an der Laternenwärter-Wache abgegeben werden. Um möglichst schnelle Erledigung zu erzielen, ist es rathsam, die Anzeigen schriftlich, und zwar auf offenen Zetteln abzugeben.

Die Stadtwasserkunst, deren Bau im Frühjahr 1866 begann, wurde im August 1867 der öffentlichen Benutzung übergeben. Dieselbe liegt am hohen Ufer der Wakenitz zwischen dem Irrenhause und der St. Jürgen-Capelle, und kann täglich 140.000 Cubikfuß Wasser in die Stadt liefern, nachdem dasselbe in drei Filterbassins von zusammen 15,000 Quadratfuß Fläche geflärt worden ist; der wirkliche Wasserverbrauch der Stadt hat jedoch bisher täglich nie mehr als etwa die Hälfte jenes Quantums betragen. Für den Betrieb der Pumpwerke sind zwei Dampfmaschinen von je 36 Pferdekraften vorhanden, welche das Wasser in dem Steigerrohr des Wasserthurmes bis auf 150 Fuß Höhe über dem Wasserspiegel der Wakenitz heben können. Ein gußeisernes Reservoir von 40,000 Cubikfuß Inhalt, welches in 70 Fuß Höhe über dem Wasserspiegel der Wakenitz steht, versorgt den niedriger gelegenen Theil der Stadt mit Wasser. Das Röhrennetz, welches mit zwölf Zoll weiten Röhren anfängt, verzweigt sich gleichmäßig in 10, 8, 6, 4 und 3 Zoll weiten Röhren über die ganze innere Stadt und versorgt 1345 Privathäuser, 126 öffentliche Straßenbrunnen und 282 Feuerhähne oder Nothpfosten, welche bei Brandunglück sowohl zur Füllung der Spritzen, als auch zur directen Bekämpfung des Feuers dienen.

Das Bureau der Stadtwasserkunst ist vereinigt mit dem Bureau der Brand-Assecuranzkasse, obere Fleischhauerstraße 117. — Technischer Dirigent ist der Stadt-Baudirector.

Die Brandbehörde, welche aus drei Mitgliedern des Senats, unter denen der Dirigent des Polizeiamtes, gebildet wird, versammelt sich, sobald ein Feuer signalisirt wird, auf der Brandstelle, und übt, während des Feuers in Bezug auf dasselbe die höchste Gewalt aus. Zur Ertheilung technischer Rathschläge ist dieser Behörde der Stadtbaudirector beigegeben.

Das Personal der unter dem Oberbefehl des Branddirectors stehenden Löschanstalten besteht außer dem Stabe aus einer Compagnie militärisch organisirter Feuerleute, welche mit Einschluß der Chargen 86 Mann stark ist, so wie aus einer Compagnie Hülfсарbeiter, ferner aus 5 Fuhrleuten mit 30 Pferden. Das Material der Löschanstalten, welches sich in dem allgemeinen Spritzenhause im alten Schranken befindet, besteht aus 4 Reservespitzen, aus 12 in zwei Batterien geordneten Fahrspritzen mit den nöthigen Wasserwagen, Kopen, und Eimern, aus Trage- und Handspritzen, Leitern, Haken, Schaufeln, einem Geschirrwagen und einer Heizmaschine u. Außerdem befindet sich eine Schiffspitze im Hafen, je eine Spitze im Rathhause, auf der Dröge und im Heil. Geist-Hospital, endlich 4 Spritzen im Schauspielhause. Die Brandwache befindet sich am Kanzleigebäude. Sie wird regelmäßig für die Dauer der Nacht von einem Unteroffizier, 6 Mann der Feuerleute und einem Trommelschläger bezogen, die sich, sowie ein Fuhrmann mit zwei angeschirrten Pferden, zu den nöthigen Meldungen und der ersten Hülfleistung bereit halten.

Zur Rettung des Mobilien-Vermögens bei Feuersbrünsten hat sich ein obrigkeitlich bestätigtes, zunächst unter selbstgewählten Führern stehendes freiwilliges Reitercorps den Löschanstalten angeschlossen.

Das Bureau des Departements der Brand-Assecuranzkasse, welches mit dem Steuer-Bureau vereinigt ist, befindet sich ob. Fleischhauerstraße 117 und ist geöffnet von Morgens von 9—1 Uhr und Nachmittags von 3—6 Uhr.

Die Kirchhofs- und Begräbnis-Deputation, bestehend aus zwei Senatsmitgliedern und je einem Mitgliede des Gemeindevorstandes jeder der fünf städtischen Hauptkirchen und der reformirten Kirche, verwaltet das gesammte

Begräbniswefen, mit Einſchluß der Armenbegräbniffe, und den Allgemeinen Gottesacker, fo wie den St. Gertruden Kirchhof. — Das Bureau der Deputation befindet ſich in der unteren Johanniſſtraße Jac. D. 15 und iſt für die Anmeldungen der Sterbefälle Morgens von 9—12 Uhr und Nachmittags von 3—6 Uhr geöffnet.

## VII. Kirchenweſen.

Ueber das geſammte Kirchenweſen übt der Senat die Oberauſſicht aus. Die anerkannten Religionsbekenntniſſe ſind geſezlich gleichberechtigt. Die Angelegenheiten der evangeliſch-lutheriſchen Kirchengemeinden der Stadt und zu St. Lorenz ſind durch einen Senatsbeſchluß vom 6. December 1860 neu geordnet worden; ähnliche Anordnungen ſind ferner für die Kirchengemeinden zu Travemünde, Schlutup und Genin durch Verordnung, bezw. vom 24. März 1862, vom 3. März 1866 und vom 11. März 1866, getroffen und ſtehen für die beiden übrigen Kirchengemeinden in den Landbezirken bevor. Jede der Gemeinden der Stadt und zu St. Lorenz, ſowie der Kirchen zu Travemünde, zu Schlutup und zu Genin hat einen Vorſtand, welcher neben den betreffenden Geiſtlichen aus Gemeindevmitgliedern beſteht; dieſem zur Seite ſteht ein Gemeindeauſchuß. Die Mitgliederzahl beider richtet ſich nach der Größe des Kirchspiels und ihr Wirkungskreis iſt durch die Gemeindeordnung näher beſtimmt. Dieſelbe enthält auch Beſtimmungen über die Wahl der Geiſtlichen und über die Wirkſamkeit der Hülfſarmenpfleger der Gemeinden.

Das aus den Stadtgeiſtlichen und dem Prediger zu St. Lorenz beſtehende Miniſterium hat die beſondere Auſſicht über Lehre, Predigt, und Adminiſtration der Sacramente, auch beſorgt es durch eine aus ſeiner Mitte erwählte Commiſſion das Examen der Candidaten. Es hat dem Senate Vorſchläge über kirchliche Angelegenheiten zu machen und die ihm von Demſelben gemachten Vorlagen zu begutachten. Den Vorſitz im Miniſterium führt der vom Senate aus der Zahl der Hauptpaſtoren an den fünf ſtädtiſchen Pfarrkirchen zu erwählende Senior, dem zugleich durch den Senat die Obliegenheiten der ſeit 1796 erledigten und ſeit 1871 gänzlich aufgehobenen Superintendentur übertragen ſind.

An jeder der fünf Hauptkirchen iſt ein Paſtor und neben demſelben an St. Marien, St. Jacobi und am Dom zwei, an St. Petri und St. Aegidien ein Prediger angeſtellt. Die St. Lorenzkirche hat einen Prediger, auch iſt für das Werkhaus und Zucht haus zu St. Annen ein eigener Prediger angeſtellt. Unter den Landkirchen hat die Travemünder Kirche einen Paſtor und einen Prediger; die übrigen Landkirchen haben jede einen Paſtor.

Die Zeit des öffentlichen Gottesdienſtes in der Stadt und zu St. Lorenz iſt folgende: Frühpredigten werden zu St. Marien von Oſtern bis Michaelis an den Sonn- und Feſttagen, mit Ausnahme der zweiten Feiertage und des Gründonnerſtags, von 7—8 Uhr gehalten; in der Domkirche während des ganzen Jahres nur an den Sonntagen, mit Ausnahme des Palmſonntags, von 8—9 Uhr. Die Vormittagspredigt wird an Sonn- und Feſttagen in allen Kirchen der Stadt und zu St. Lorenz von 9—10 Uhr gehalten. Die Nachmittagspredigt wird, mit Ausnahme von St. Lorenz und St. Annen, wo keine Nachmittagspredigten ſtattfinden, von 2—3 Uhr gehalten, und zwar zu St. Marien und im Dom ſtets, in St. Petri und St. Aegidien nur vom Sonntage nach Michaelis bis zum Sonntage Trinitatis, in St. Jacobi nur vom Sonntage Trinitatis bis

zum Sonntage vor Michaelis; an den übrigen Sonntagen findet in dieser Kirche Abends von 7—8 Uhr die Predigt statt. An den Wochentagen ist Dienstags in den drei ersten Advent-Wochen und in den sechs ersten Fastenwochen Abends von 7—8 Uhr Predigt zu St. Petri; Mittwoch Abends von 7—8 Uhr Predigt und Communion zu St. Jacobi; Sonnabend Abends von 7—8 Uhr, und zwar in der Zeit von Michaelis bis Ostern, Predigt zu St. Marien. Letztere Predigt wird auch am Festabende vor Weihnacht zur gewöhnlichen Zeit und am Festabende vor Neujahr Nachmittags von 3—4 Uhr gehalten. Der Wochengottesdienst unterbleibt in den Wochen, worin ein Festtag fällt oder die Catechismuspredigten gehalten werden, jedoch findet derselbe im letzteren Falle Mittwochs zu St. Jacobi und im Winter Sonnabends zu St. Marien statt. Der Catechismus wird jährlich zweimal, nämlich in den beiden ersten Wochen der Fasten und vierzehn Tage vor Michaelis von den Pastoren der fünf Hauptkirchen in 5 Predigten in der St. Marienkirche Morgens von 8—9 Uhr erklärt, und zwar in der ersten Woche Montags, Dienstags und Donnerstags, und in der zweiten Woche Dienstags und Donnerstags.

Unter Anerkennung des Staates bestehen ferner:

Die evangelisch-reformirte Gemeinde, mit einem selbstgewählten und vom Senate bestätigten Geistlichen, welcher mit vier Ältesten die Gemeindeverwaltung leitet. Ihnen beigeordnet sind vier Diakonen, welche die Liebesgaben in Empfang nehmen und die Armen- und Krankenpflege besorgen. Die Ordnung der Gemeinde ist im Jahre 1826 vom Senate bestätigt.

Die römisch-katholische Gemeinde, für welche vom Senate unterm 14. Juni 1841 ein Regulativ erlassen ist, hat einen Geistlichen, welchen der apostolische Vicar für die nordische Mission ernannt und der vom Senate bestätigt wird. Dem Vicar ist die Gemeinde in allen geistlichen Angelegenheiten untergeordnet, während die äußeren Angelegenheiten von drei Vorstehern besorgt werden.

Die israelitische Gemeinde ist aus den in Lübeck und Moisling wohnenden Israeliten gebildet. Der Rabbiner versteht den Gottesdienst und entscheidet in allen Angelegenheiten desselben. Ihm zur Seite stehen drei Gemeinde-Älteste und fünf Ausschufsmänner. Die Oberaufsicht in allen weltlichen Angelegenheiten der Gemeinde läßt der Senat durch das Stadt- und Landamt ausüben.

### VIII. Schulwesen.

Das gesammte Schulwesen, dessen Verhältnisse durch das Gesetz vom 29. September 1866, das Unterrichtswesen im Lübeckischen Freistaate betreffend, neu geregelt worden sind, steht unter der oberen Aufsicht des Ober-Schulcollegiums. Dasselbe ist gebildet aus zwei Mitgliedern des Senates nebst einem Senatssecretair, sechs auf den Vorschlag des Bürgerausschusses vom Senate gewählten bürgerlichen Deputirten, vier vom Bürgerausschuß ernannten Mitgliedern, nämlich zwei Geistlichen des Lübeckischen Freistaates und zwei Lehrern von Lübeckischen Schulen, und zwei vom Senate ernannten Mitgliedern.

Die Inspection der einzelnen Schulen übt das Ober-Schulcollegium theils direct durch einzelne seiner Mitglieder, theils und zwar soweit die Landschulen betreffend durch von ihm ernannte Schulinspectoren, theils endlich bezüglich der städtischen Gemeindeschulen und derjenigen Privatschulen, welche nicht in Folge von Stiftungsurkunden u. dgl. bereits unter einer geregelten Inspection stehen, durch die Inspectionscommission für die Stadtschulen.

Die Schulen in der Stadt werden unterschieden in Staatschulen, öffentliche Volksschulen; Kirchen-, Armen-, Gemeinde-, Stiftungsschulen und Privatschulen.

#### Staatschulen sind:

1) Das **Catharineum**. Demselben steht unter dem Namen Schuldeputation für das Catharineum eine besondere aus zwei Senatsmitgliedern nebst einem Senatssecretair, dem Director des Catharineums und zwei bürgerlichen Deputirten zusammengesetzte Behörde vor. Das Catharineum, dessen Localitäten in den Gebäuden des vormaligen Klosters zu St. Catharinen befindlich sind, wurde 1530 von Bugenhagen eingerichtet, und zerfällt in eine Vorbereitungsabtheilung mit drei getrennten Klassen, eine Realabtheilung, bestehend aus fünf Klassen, und eine Gymnasialabtheilung mit sechs Klassen. Den Unterricht ertheilen gegenwärtig fünf Professoren, wovon einem zugleich als Director die Leitung der ganzen Schule überwiesen ist, neun Oberlehrer und sechs Lehrer.

2) Die **Navigationschule**, gegründet von der Gesellschaft zur Beförderung gemeinnütziger Thätigkeit und im Jahre 1828 vom Staate übernommen. Sie steht unter der Leitung einer eigenen Behörde. Die Schule gewährt jungen Seelenten die Erlangung derjenigen theoretischen Kenntnisse, welche zur Ablegung des Steuermanns-Examens erforderlich sind. Mit der Navigationschule ist ein astronomisches und meteorologisches Observatorium verbunden.

Als **öffentliche Volksschulen** in der Stadt und den Vorstädten bestehen zur Zeit sechs Knabenschulen, drei Mädchenschulen und eine gemischte Schule für Knaben und Mädchen in der Vorstadt St. Gertrud. Die Hauptlehrer an diesen Schulen werden vom Ober-Schulcollegium ernannt, während die Nebenlehrer von den Hauptlehrern selbst angestellt werden. Die Schulhäuser werden neuerdings aus öffentlichen Mitteln hergestellt und unterhalten; einigen der älteren Hauptlehrer, denen die Schulhäuser eigenthümlich gehören, werden zum Ersatz Entschädigungen zu Theil; außerdem erhalten die Hauptlehrer eine Beihilfe aus Staatsmitteln zu dem von ihnen erhobenen gesetzlich festgestellten Schulgelde.

Als **Kirchen-, Armen-, Gemeinde-, Stiftungsschulen** bestehen fünfzehn verschiedene Schulen unter besonderen Vorsteherchaften und Inspectionen. Hierunter insbesondere eine Schule der katholischen und eine der israelitischen Gemeinde; ferner zwei von der städtischen Armenanstalt unterhaltene Freischulen, die eine für Knaben, die andere für Mädchen. Außer diesen gewähren unentgeltlichen Unterricht die Waisenschule für die dem Waisenhaus als Zöglinge angehörenden Knaben und Mädchen; eine aus einer Privatstiftung fundirte Schule für Mädchen; eine von der Gesellschaft zur Beförderung gemeinnütziger Thätigkeit unterhaltene Freischule für Mädchen. Gegen ein sehr geringes Schulgeld ertheilt eine Stiftungsschule für Knaben Unterricht.

Daneben bestehen von der Gesellschaft zur Beförderung gemeinnütziger Thätigkeit begründet und erhalten eine Schule für Taubstumme, zwei Kleinkinderschulen, welche den Zweck haben, kleine noch nicht schulpflichtige Kinder mittelloser Eltern, welche ihren Verdienst außer dem Hause suchen müssen, während des Tages in Aussicht zu nehmen, für ihre Pflege zu sorgen und für den künftigen Schulbesuch vorzubereiten; endlich die Gewerbeschule, welche Handwerkslehrlinge in den zum Gewerbetrieb erforderlichen allgemeinen Kenntnissen unterweist.

Die Errichtung von **Privatschulen** setzt eine Anerkennung der Befähigung durch das Ober-Schulcollegium voraus; im Uebrigen findet eine Concessions-ertheilung nicht statt. Die gesetzliche Aufsicht über die Privatschulen wird vom Ober-Schulcollegium durch die Inspectionscommission für die Stadtschulen ausgeübt. Es bestehen gegenwärtig drei Privatschulen für Knaben und eine Handelslehranstalt; zehn Privatschulen für Mädchen, sowie sechs Vor- und Verwahrschulen für Knaben und Mädchen.

## IX. Wohlthätigkeitsanstalten.

Die leitende und überwachende Behörde für das Armenwesen, so wie für sämtliche Wohlthätigkeitsanstalten und milden Stiftungen im hiesigen Staate ist die Central-Armendeputation (s. S. 30).

Die Wohlthätigkeitsanstalten sind theils Staatsanstalten, theils Communalinstitute für die vereinigte städtische und vorstädtische, oder für einzelne ländliche Communen bestimmt, oder endlich Privatstiftungen.

Die sog. öffentlichen Wohlthätigkeitsanstalten, zehn an der Zahl, von denen zwei Staatsanstalten, die übrigen Communalinstitute sind, haben außer einem zum Theil ansehnlichen Grundbesitz zusammen ein Kapitalvermögen von mehr als drei Millionen Mark und ein jährliches Einkommen von ca. 250,000 Mark. Die Zahl der für Wohlthätigkeitszwecke bestehenden Privatstiftungen beträgt über 200; auch von diesen sind einige, jedoch nur zum kleinsten Theile, mit Grundbesitz versehen; das gesammte Kapitalvermögen dieser Privatstiftungen beläuft sich ebenfalls nahezu auf drei Millionen Mark und das jährliche Einkommen, über welches sie verfügen, auf ca. 133,000 Mark.

### A. Staatsanstalten.

Das **allgemeine Krankenhaus**, errichtet im Jahre 1850, auf dem Domkirchhofe belegen, für Kranke aus der Stadt und vom Lande. Die Kranken werden nur gegen Bezahlung aufgenommen, welche für die Dürftigen von den betreffenden Behörden und Corporationen geleistet werden. Es ist mit dem Krankenhause eine Entbindungsanstalt verbunden. Die Vorsteherchaft besteht aus einem Senatsmitgliede, dem dirigirenden Arzte, dem jüngsten Prediger der Domkirche, einem Vorsteher von Barthold Segeberg-Stiftung und sechs auf je sechs Jahre erwählten bürgerlichen Deputirten. Das ärztliche Personal besteht außer dem dirigirenden Arzte aus einem im Hause wohnenden Assistenzarzte; die ökonomische Leitung steht unter einem Inspector. Das Regulativ des Krankenhauses, durch Rath- und Bürgerschuß festgestellt, datirt vom 6. November 1850, ist durch Nachträge vom 8. Mai 1852, 25. November 1855, 3. December 1857 und 24. November 1862 modificirt worden. Das Kapitalvermögen des Krankenhauses betrug am Schlusse des Jahres 1870 die Summe von 30,702 Mark; die durchschnittliche Jahreseinnahme, einschließlich der Kostgelder, der Zuschüsse aus andern Stiftungen und einem vom Staate je nach Bedarf in der Höhe von einigen Tausend Mark gewährten Zuschuß, beläuft sich auf ca. 35,000 Mark.

Das **Irrenhaus**, vor dem Mühlenhor auf dem sogenannten Vogelgang an der Wakenitzstraße, mitten in einem geräumigen Garten belegen, ist 1787 neu erbaut und im Jahre 1857 den Anforderungen der Humanität und der Wissenschaft gemäß reorganistirt worden. Als Heilanstalt ist es seiner inneren Einrichtung nach nur für die untern und mittlern Klassen bestimmt, als Pflegeanstalt soll

es aber auch für Geisteskranke aus den höheren Ständen dienen. Die Anstalt kann 50 Kranke aufnehmen, enthält für diese, außer einer kleinen Kapelle, den nöthigen Badecabinetten u. s. w. 19 größere und ungefähr ebenso viele kleinere Zimmer; nach dem Geschlechte und dem Krankheitszustand der Pflöglinge beliehen zwei Haupt- und drei Unterabtheilungen, die strenge von einander getrennt, jede ihren eigenen Hof und Garten besitzen. Die Aufnahme in die Anstalt findet nur gegen Zahlung eines Kostgeldes statt, dessen Höhe durch verfassungsmäßigen Beschluß festgestellt ist und das für unbemittelte Pflöglinge von der Polizeibehörde entrichtet wird. Ein Senator, der Hausarzt und vier auf je acht Jahre erwählte bürgerliche Deputirte bilden die Vorsteherchaft; ein Inspector hat die specielle Leitung der Anstalt. Durch ein von Senat und Bürgerschaft genehmigtes Regulativ vom 17. Mai 1858 nebst Nachträgen vom 4. Mai 1863 und 29. November 1869 sind die Verhältnisse der Anstalt geordnet. Das Irrenhaus besaß am Schlusse des Jahres 1870 ein Kapitalvermögen von 106,464 Mark und hat eine durchschnittliche Jahreseinnahme von ca. 20,000 Mark.

## B. Communalanstalten.

### a) für die Stadt nebst den Vorstädten.

Die **allgemeine Armenanstalt** steht der speciellen Leitung des eigentlichen Armenwesens vor; ihre Aufgabe ist möglichste Verhütung der Armuth, Unterstützung der Dürftigen, Pflege und Heilung der Kranken, nöthiger Unterricht der unermögenden Jugend. — Die Unterstützung, welche sie gewährt, besteht in Anweisung von Arbeit, Darreichung von Speisen, Brod, Brennmaterial und baarem Gelde. Ferner läßt sie in zwei Armenschulen (vgl. Schulen) dürftigen Kindern Unterricht ertheilen, auch gewährt sie erkrankten Armen unentgeltlich ärztliche Hülfe und Medicamente. Die Verwaltung der Armenanstalt wird von dem Armencollegium, bestehend aus 2 Senatoren und 38 Bürgern, besorgt; letzteren liegt in den 38 Bezirken die Armenpflege ob. Für die Krankenpflege sind die Armenbezirke in 4 Districte vereinigt; bei jedem dieser Districte ist ein Arzt, der zugleich Wundarzt ist, und ein Apotheker angestellt; drei Armenaufseher sind für Botengeschäfte und zur Dienstleistung für die Armenpfleger angestellt. Unter der Leitung der Armenanstalt stehen:

Das **freiwillige Arbeitshaus**, im Jahre 1845 mit Benutzung der Gebäude des vormaligen Waisenhauses und des Regidien-Convents errichtet. Es gewährt arbeitsfähigen Armen Gelegenheit zur Arbeit gegen einen verhältnismäßigen Lohn. Ein Theil der Arbeiten wird verbunden mit den Arbeiten armer Spinnerinnen, durch eine Lotterie abgesetzt. Die ökonomische Leitung des Arbeitshauses steht unter einem Inspector.

Die **Speise-Anstalt**, in dem Lokale des freiwilligen Arbeitshauses; sie verabreicht im Sommer viermal und im Winter sechsmal wöchentlich, theils gegen von der Armenanstalt ausgegebene Zeichen, theils gegen billige Bezahlung nahrhafte Speise; auch besorgt sie im Winter die Speisung armer Kranken, so wie der Pflöglinge im Männer-Armenhause. Endlich hat die Speiseanstalt die Ausführung der Speisungen, für welche die Mittel in den Legaten von Berend Schröder, Anna Magdalena Schröder, Hinrich Eckhof, Wittwe Neuter und Andreas Schulz ausgesetzt sind, nach Maßgabe der Fundationsbestimmungen zu beschaffen und während der sechs Wintermonate in jeder Woche des Dienstags für die Speisung von je zehn durchreisenden Handwerksgefellern zu sorgen, welche vormalig in dem sogenannten Gasthause staltfand. Die



specielle Führung der Oekonomie besorgt eine Aufseherin unter Oberaufsicht des Inspectors vom freiwilligen Arbeitshause.

Das **Siechenhaus**, in dem ehemaligen Cranen- und Crusen-Convent, kleine Burgstraße 788, im Jahre 1850 gegründet, zur Verpflegung armer und arbeitsunfähiger Männer und Frauen. Verwalter des Hauses ist ein Siechenmeister.

Das **Männer-Armenhaus**, im Jahre 1846 im ehemaligen Segebergs-Convent in der Johannisstraße gegründet. Einer der Armenaufseher hat die Function eines Hausmeisters.

Die **Kinderpflege-Anstalt** für die Unterbringung und Erziehung von Kindern armer Eltern, welche dieser Pflicht nachzukommen außer Stande sind, wurde bei der Reform des gesammten Armenwesens im Jahre 1845 als selbstständiges Institut gegründet und mit den Ländereien nebst dem Kapitalbesitz des St. Annen Armen- und Werkhauses, so weit nicht specielle Leistungen daran geknüpft sind, fundirt. In Folge eines Rath- und Bürgerschusses vom 31. Mai 1869 ist die Kinderpflege-Anstalt als selbstständige Wohltätigkeitsanstalt aufgehoben und an die Armenanstalt zur Verwaltung durch eine besondere Section des Armencollegiums übergegangen.

Der Grundbesitz, sowie das ca. 174,000 Mark betragende Kapitalvermögen ist gleichzeitig der Armenanstalt zur ungetrennten Verwaltung mit ihrem eigenen Vermögen überwiesen worden, welches neben einem Grundbesitz, der jährlich ca. 10,000 Mark erbringt, am Schlusse des Jahres 1870 einen Kapitalbestand von 974,335 Mark aufwies. Das Jahreseinkommen der Armenanstalt belief sich vor Uebernahme der Kinderpflege-Anstalt nach dem Durchschnitt der sechs Jahre 1863—1868 auf 66,740 Mark, und betrug im Jahre 1870 die Summe von 76,532 Mark.

Das **Centralbureau** der Armenanstalt, sowie der Sitzungsaal des Armencollegiums, befindet sich im Lokale des freiwilligen Arbeitshauses, St. Annenstraße 613—617. Ein Beamter, welcher den Titel **Schreiber** führt, ist Vorstand des Bureau.

Das **St. Johannis Jungfrauenkloster**, unterhalb der Johannisstraße, zur Zeit der Reformation aus einem Anfangs mit Benedictiner-Mönchen später mit Cistercienser-Nonnen besetzten Kloster des 12. Jahrhunderts entstanden, dient gegenwärtig zur anständigen Versorgung von 36 Jungfrauen, unbemittelten gebildeten Töchtern von um den Staat verdienten Bürgern. Nach dem Organisationsdekret vom 21. October 1818 sind die Conventualinnen in drei Klassen vertheilt; in der ersten Klasse, welche aus der Seniorin und den 15 ältesten Conventualinnen besteht, genießt jede freie Wohnung in einzelnen Häusern auf dem Klosterhofe und jährlich drei Faden Holz, außerdem die Seniorin 800 Mark und die Benutzung eines besonderen Gartens, die übrigen 15 Conventualinnen je 600 Mark jährlich und die Benutzung des Klostergartens. Die nach der Anciennität ihrer Aufnahme folgenden 10 Conventualinnen bilden die zweite Klasse und erhalten je 500 Mark jährlich; die 10 jüngsten die dritte Klasse bildenden Conventualinnen erhalten je 400 Mark jährlich und zwar in diesen beiden Klassen ohne weitere Emolumente an Wohnung und Holz. Die jährlichen Einkünfte dieses Stiftes, welche theils aus dem Ertrage des Landbesitzes, der Forsten und Moore, so wie den Abgaben der Guts-Angehörigen, im Gesamtbelaufe von ca. 30,000 Mark jährlich, theils aus den Zinsen belegter Kapitalien, im Betrage von 409,400 Mark, fließen, betragen ca. 45,000 Mark. Von den jährlichen Einkünften verbleiben ansehnliche nicht für die Bedürfnisse des Klosters erforderliche Summen als Ueber-

schüsse; diese dürfen, verfassungsmäßiger Bestimmung nach, nicht zum Kapital geschlagen werden, sondern sind auf einem besonderen Administrationsüberschufkonto zu buchen, um daraus theils regelmäßig, theils zeitweilig an die Staatskaffe zur Verwendung für bestimmte Kirchen- und Schulzwecke Zuschüsse zu leisten, deren Höhe durch Rath- und Bürgerschuß festgesetzt wird. Für das Jahr 1872 ist der regelmäßige Zuschuß auf 12,800 Mark, der außerordentliche auf 7658 Mark bestimmt worden. Die Vorsteherchaft des St. Johannis Jungfrauenklosters besteht aus zwei Mitgliedern des Senats und vier auf je acht Jahre erwählten bürgerlichen Deputirten; die Verwaltung wird von einem Deconomie-Inspector geleitet, die Aufsicht über die Ländereien, Forsten und Moore des Klosters führt ein Oberförster.

Die **Brigitten-Stiftung**, in der Wahmstraße, 1534 zur Aufnahme von Brigitten-Nonnen gegründet, ist späterhin zu einer Versorgungsanstalt für 12 Jungfrauen umgestaltet, welche gegen ein Einkaufsgeld freie Wohnung, Geldunterstützung und Holz erhalten. Die Vorsteherchaft besteht aus zwei Senatsmitgliedern und zwei auf je sechs Jahre erwählten bürgerlichen Deputirten. Das Kapitalvermögen der Stiftung beträgt 142,000 Mark, das Jahreseinkommen ca. 4500 Mark.

Das **Hospital zum heil. Geist**, der Sage nach von Bertram Mornewech im 13. Jahrhundert gestiftet, liegt an der Ostseite des Kuhbergs. In dem Haupttheile liegt am Eingange die Kirche; der übrige Raum umfaßt zwei lange Reihen einzeln abgetheilter Schlafzellen für 150 Personen beiderlei Geschlechts, welche in dem Hospital versorgt werden, sowie mehrere Zimmer und Kammern, gleichfalls für Hospitaliten. Es hat bei ebenfalls bedeutendem Landbesitze, der eine Jahreseinnahme von ca. 20,000 Mark erbringt, und einem Kapitalvermögen von 832,600 Mark, eine jährliche Einnahme von nahezu 60,000 Mark. Auch diese Stiftung hat ihre ansehnlichen, für die fundationsmäßigen Zwecke nicht zur Verwendung kommenden Jahresüberschüsse auf ein besonderes Konto zu buchen, um daraus an andere Böhthätigkeitsanstalten Zuschüsse zu leisten; durch Rath- und Bürgerschuß vom 16. März 1857 ist dieser Zuschuß für jetzt auf eine an die Armenanstalt mit jährlich 6000 Mark zu leistende Zahlung festgesetzt und das in Folge eben dieses Rath- und Bürgerschlusses eingerichtete Administrationsüberschufkonto wies am Schlusse des Jahres 1870 ein Kapital von 50,418 Mark auf. Zwei Senatsmitglieder und sechs auf je zwölf Jahre erwählte bürgerliche Deputirte bilden die Vorsteherchaft; die specielle Verwaltung führt ein Deconomie-Inspector.

Das **Waisenhaus**, am Domkirchhofe belegen. Nachdem das ältere im Jahre 1556 bei der Aegidienkirche gegründete Waisenhaus seinem Zwecke nicht mehr entsprach, ist die jetzige Anstalt im Jahre 1806 erbaut und mit geräumigen Zimmern, Wohnungen der Lehrer und des Waisenvaters, einem Garten und Spielplätzen versehen. Nur eheliche vaterlose Kinder, an der Zahl ungefähr 150, werden hier aufgenommen und bis zu ihrer Confirmation erzogen und unterrichtet. Die Vorsteherchaft, in welcher sich keine Senatsmitglieder befinden, wird aus sechs auf Lebenszeit gewählten Bürgern gebildet; an der Anstalt sind zwei Lehrer und ein Waisenvater angestellt, welcher ebenfalls Lehrer ist und zugleich der ökonomischen Leitung des Hauses vorsteht. Das Kapitalvermögen des Waisenhauses betrug zu Ende des Jahres 1870 die Summe von 483,758 Mark, die Jahreseinnahme beläuft sich auf durchschnittlich 20,000 Mark.

Das **St. Marien-Magdalenen- oder Burgkloster**, in der großen Burgstraße, ehemals von Dominikaner-Mönchen bewohnt, nach der Reformation

zu einem Kranken- und Armenhause eingerichtet, wird gegenwärtig in seinen einzelnen Theilen an unbemittelte Leute für eine billige Miete überlassen. Als bei der Reform des hiesigen Armenwesens im Jahre 1845 die Fortdauer dieser Verwendung des Burgklosters bis zu anderweitiger durch Rath- und Bürgerschuß zu treffender Verwendung des Gebäudes beschlossen wurde, ward gleichzeitig das damalige Kapitalvermögen desselben, im Belaufe von ca. 15,000 Mark, dem Irrenhause überwiesen und für die Administration des Burgklosters nur ein Betriebskapital von 2000 Mark belassen. Von den sich ergebenden jährlichen Administrationsüberschüssen sind 1857 weitere 6100 Mark und 1869 wiederum 5000 Mark an das Irrenhaus abgegeben, dennoch hatten sich die Ueberschüsse wieder auf ca. 4000 Mark angeammelt.

#### b) im Amte Travemünde.

Das **St. Jürgen Siechenhaus** bei **Travemünde**, gegründet noch vor dem Jahre 1289, ist bestimmt zur Aufnahme von acht alten erwerbsunfähigen Personen beiderlei Geschlechts aus dem Amtsbezirke; die Vorsteherchaft desselben wird gebildet aus dem jedesmaligen Amtsverwalter zu Travemünde als bleibendem Vorsitzenden, und vier auf je acht Jahre gewählten Vorstehern, deren zwei Bewohner des Städtchens Travemünde und zwei Eingeseffene der zum Amtsbezirke gehörenden Dorfschaften sind. Das Kapitalvermögen dieser Stiftung beträgt ca. 22,000 Mark, die Zinsen desselben bilden das Jahreseinkommen.

Die communale Armenpflege im Städtchen Travemünde steht unter Leitung eines Armencollegs, welches aus dem Amtsverwalter als Vorsitzenden und vier Armenpflegern gebildet wird, unter denen je ein Deputirter des Gemeinde-Vorstandes und der Vorsteher der St. Lorenz Kirche zu Travemünde. Die Verwaltung erfolgt nach Maßgabe des am 5. Septbr. 1866 vom Senate erlassenen Regulativs.

#### c) in den Landbezirken.

Das **Hartoghen Armenhaus** zu **Borwerk**, 1712 gestiftet, für vier arme Frauen aus der Stadt, hat aus einem ca. 400 Mark Jahreseinnahme erbringenden Grundbesitz und den Zinsen eines Kapitalvermögens von ca. 15,000 Mark eine jährliche Einnahme von 900 Mark.

Das **Siechenhaus** zu **Al.-Grönau**, mit einer Kapelle, vor 1289 erbaut, für sechs arme Männer und sechs Frauen aus der Stadt, bezieht aus seinem ca. 700 Mark jährlich erbringenden Grundbesitz, aus den Zinsen seines Kapitalvermögens von ca. 35,000 Mark und aus sonstigen Zuflüssen ein Jahreseinkommen von ca. 2000 Mark.

Das **Armenhaus (Schlüterkathen)** zu **Kücknitz**, für dortige Arme bestimmt.

### C. Privatstiftungen.

**Armenhöfe**, mit Häusern für bejahrte mittellose Wittwen oder Jungfrauen, welche außer der freien Wohnung zum Theil auch Einkünfte an Geld, Holz u. dgl. erhalten, nämlich:

1. **Füchtling's Hof**, Glockengießerstraße 265, gestiftet 1639, gewährt 19 Kaufleute- und Schifferwittwen freie Wohnung und jährlich 40 Mark an Geld, außerdem an nicht im Hause wohnende Frauen Geldproben. Das Kapitalvermögen beträgt ca. 83,000 Mark, das Jahreseinkommen gegen 3500 Mark.

(1872.)

3\*

2. Glandörp's Stiftung, Glockengießerstraße 278, seit 1612, besteht aus einem Hofe mit 14 und einem Gange mit 12 Wohnungen für arme Wittwen, die außerdem eine kleine Geldunterstützung erhalten. Das Kapitalvermögen beläuft sich auf ca. 37,000 Mark, die jährlichen Einkünfte auf ca. 1700 Mark.

3. Hasenhof, Johannisstraße Jac.-Quart. 18, seit 1727, mit 13 Wohnungen für 9 Wittwen und 8 Jungfrauen, deren jede jährlich 40 Mark und 5 Mark Holzgeld erhält. Kapitalvermögen ca. 50,000 Mark, jährliche Einkünfte ca. 1700 Mark.

4. Koch'shof, Krähenstraße 418, seit 1645, gewährt 8 Wittwen freie Wohnung und jährlich 40 Mark an Geld; Kapitalvermögen ca. 17,000 Mark, jährliche Einkünfte ca. 550 Mark.

5. Zöllner'shof, Depenau 471, seit 1618, mit 4 Wohnungen für eine gleiche Zahl hilfbedürftiger Wittwen oder Jungfrauen, deren jede außerdem jährlich 40 Mark erhält; Kapitalvermögen ca. 11,000 Mark, jährliches Einkommen ca. 400 Mark.

**Armenhäuser**, ebenfalls ausschließlich für Frauenzimmer bestimmt, welche freie Wohnung, Feuerung, Licht und eine kleine Geldunterstützung erhalten:

1. Gerkens und Agnetens Armenhaus, Johannisstraße Johs.-Quart. 39; die Zeit der Stiftung ist unbekannt, vereinigt wurden beide Stiftungen wegen Baufähigkeit des Agnetenstiftes im Jahre 1827; acht alte Wittwen oder Jungfrauen finden in demselben Aufnahme; Kapitalvermögen ca. 33,000 Mark, jährliche Einkünfte ca. 1100 Mark.

2. Glorins Armenhaus, gr. Gröpelgrube 449, im Jahre 1819 an Stelle eines 1671 gestifteten Ganges in der Regidienstraße erbaut, nimmt 5 Personen auf; die Verwaltung ist mit derjenigen von Höveln Armengänge (siehe unten) vereinigt.

3. Ithorns Armenhaus, Glockengießerstraße 272 seit 1449; 9 Personen wohnen im Hause, 13 Personen auf dem Hofe; Kapitalvermögen ca. 60,000 Mark und ca. 2000 Mark Jahreseinkommen.

4. Köhlers Armenhaus, Regidienstraße 645, seit 1561; für 8 Personen; Kapitalvermögen gegen 100,000 Mark, Jahresrente ca. 3200 Mark.

5. Mohelken- oder Engelfteden-Armenhaus, langer Lohberg 306, seit 1437, für 12 Personen bestimmt; Kapitalvermögen ca. 28,000 Mark, Jahreseinkünfte ca. 1000 Mark.

6. von Stitens Armenhaus, Gartengrube 736, seit 1500, ebenfalls für 12 Personen; Kapitalvermögen ca. 20,000 Mark, Jahresrente ca. 1100 Mark.

7. von Wickede's Armenhaus, Glockengießerstraße 248, seit 1470, gleichfalls für 12 Personen; Kapitalvermögen ca. 13,000 Mark, Jahreseinkommen gegen 500 Mark.

8. Zerrenthiens Armenhaus, Krähenstraße 522, seit 1451; für 18 Personen; Kapitalvermögen gegen 75,000 Mark, Jahreseinkommen ca. 2500 Mark.

**Armengänge**, engere Höfe mit kleinen Häusern, sog. Buden, für bejahrte dürftige Frauenzimmer, denen daneben meistens auch noch eine Unterstützung an Geld und Naturalien verabreicht wird:

1. Brustkoven Gang, Bahmstraße 445, im 16 Jahrhundert gegründet, mit 11 Buden, welche zu billiger Miethe überlassen werden; der Miethertrag gehört zu dem Einkommen des von Sitten Armenhauses, mit welchem der Gang unter derselben Administration steht.

2. Carstens Gang, Regidienstraße 668, seit 1537, mit 12 Buden als Freiwohnungen für eine gleiche Zahl von Personen; Kapitalvermögen ca. 47,000 Mark, jährliches Einkommen ca. 1500 Mark.

3. von Dornen oder Ewinghusen Gang, Schlumacherstraße 209, seit 1473, mit 11 Buden für 13 Frauenzimmer, welche gegen ein Einkaufsgeld von 70 Mark aufgenommen werden, und neben freier Wohnung jährlich jede 35 Mark erhalten. Kapitalvermögen ca. 18,000 Mark, jährliche Einkünfte ca. 800 Mark.

4. Höveln Armengänge:

a) Höveln oder Drogens Gang, Hundestraße 136, seit 1475, mit 8 Buden zur Wohnung für 16 Personen.

b) Höveln oder Ewinghusen Gang, Bahmstraße 430, seit 1483, mit 14 Buden zur Wohnung für 28 Personen.

Das Kapitalvermögen dieser Stiftung, unter deren Verwaltung auch Glorins Armenhaus (siehe oben) gehört, beträgt über 20,000 Mark, das Jahreseinkommen ca. 8000 Mark.

5. Krämer-Gang, Bahmstraße 435, mit 5 Buden als Freiwohnungen für eine gleiche Zahl von Wittwen. Dieser Gang bildet einen Theil der unter dem Namen Krämer-Compagnie-Testamente bestehenden aus 11 verschiedenen Vermächnissen hervorgegangenen Stiftung, die ein Kapitalvermögen von ca. 80,000 Mark mit einem Jahreseinkommen von ca. 2500 Mark besitzt.

6. Krusen Gang, Engelsgrube 544, seit 1445, mit 6 Buden als Freiwohnungen für die gleiche Zahl von Wittwen oder Jungfrauen; Kapitalvermögen ca. 15,000 Mark, Jahreseinkommen ca. 500 Mark.

7. Schiffergang, Engelsgrube 529, mit 7 Buden als Freiwohnungen für bedürftige Schifferwittwen.

Fast sämmtliche vorstehend aufgeführten Privatstiftungen gewähren außer den Leistungen an die in den Stiftungsgebäuden wohnenden Präbendisten auch andern Bedürftigen Geldunterstützungen, geben theilweise auch Beiträge an Kirchen und öffentliche Wohltätigkeitsanstalten, sowie Stipendien an Studirende und in gleicher Weise werden auch die Einkünfte der übrigen zahlreichen Privatstiftungen verwandt.

Das **Kinderhospital**, in der Vorstadt St. Jürgen an der Hürterthorallee belegen; eine Privatanstalt, 1852 errichtet und 1858 obrigkeitlich bestätigt, für Kinder unter acht Jahren, welche das allgemeine Krankenhaus nicht aufnimmt. Es wird von einer aus Männern und Frauen zusammengesetzten Vorsteherchaft verwaltet, theils durch die Kostgelder der Kinder, theils durch freiwillige Beiträge und eine Unterstützung der Gesellschaft zur Beförd. gemeinnütz. Thätigkeit erhalten.

Das **Rettungshaus für Verwahrlosete**, gegründet und obrigkeitlich bestätigt im Jahre 1844, auf dem s. g. dritten Fischerbuden vor dem Mühlenthore, eine Privatanstalt nach dem Muster des Rauhen Hauses zu Hamburg, zur Erziehung von 36—40 verwahrloseten Knaben. Es steht unter Verwaltung einer sich selbst ergänzenden Vorsteherchaft und wird theils durch gezahlte Kostgelder, theils durch freiwillige Gaben und durch eine Wochensammlung erhalten.

Der **Frauenverein**, eine Verbindung angesehenen Frauen, bilden sich in den Zeiten der Kriegsjahre im ersten Viertel dieses Jahrhunderts, und wirkt noch fortwährend wohlthätig zur Linderung der Noth, besonders verschämter Armen, durch Speisungen, Geld, Kleidung und Gelegenheit zum Erwerb der Handarbeit.

Der **weibliche Armenverein** hat den Zweck, mit solchen Nothleidenden der niedern Classen, welche von der Armenanstalt unterstützt werden, in persönliche Beziehung zu treten, und ihnen auf angemessene Weise Hülfe zu leisten. Er beschränkt seine Wirksamkeit auf die Fürsorge für die ihm von den Armenpflegern schriftlich empfohlenen Armen.

## X. Handel.

Diejenigen Bürger des Lübeckischen Freistaates, welche das kaufmännische Gewerbe selbstständig betreiben oder dasselbe, ohne seitdem zu einem andern Erwerbszweige übergegangen zu sein, betrieben haben, sind berechtigt Mitglieder der Lübeckischen Kaufmannschaft zu werden. Die Berechtigung zum Betrieb des kaufmännischen Gewerbes ist indessen nicht mehr wie früher an den Erwerb des Lübeckischen Bürgerrechtes und den Eintritt in die Kaufmannschaft geknüpft: es kommen vielmehr hinsichtlich der Ausübung wie bei jedem anderen Geschäftsbetrieb lediglich die Bestimmungen der Gewerbe-Ordnung für das Deutsche Reich und hinsichtlich der Anmeldung beim Handelsgerichte, behufs Eintragung in das Handelsregister, die Vorschriften des allgemeinen Deutschen Handelsgesetzbuches in Frage. Die Leitung der gemeinsamen Angelegenheiten der Kaufmannschaft und die Ausübung verschiedener Befugnisse hinsichtlich der Handels- und Schiffsfahrts-Angelegenheiten des Lübeckischen Freistaates liegt der **Handelskammer** ob, die aus einem Präses und achtzehn Mitgliedern, sowie einem Secretär als Beamten besteht. Präses und Mitglieder, so wie der Secretär der Handelskammer werden von der Kaufmannschaft gewählt. Die Handelskammer erledigt ihre Obliegenheiten theils selbst in Plenar-Sitzungen, theils durch bleibende Ausschüsse oder durch zeitweilige Commissionen. Die für die Kaufmannschaft und die Handelskammer geltenden gesetzlichen Bestimmungen sind in der revidirten Lübeckischen Kaufmanns-Ordnung vom 28. Januar 1867 enthalten.

Die Handelskammer beschließt über die Aufnahme neuer Mitglieder in die Kaufmannschaft, sorgt für die Führung der Kaufmanns-Rolle, auch liegt ihr die Vertretung der Kaufmannschaft im Allgemeinen und die Verwaltung des Vermögens der letzteren u. s. w. ob. Sie hat ferner die Anstellung der Makler, der Schiffsclariver u. s. w. vorzunehmen; für die Wahl der kaufmännischen Richter des Handelsgerichts wie des Obergerichtes, die Wahl des Dispacheurs, des Theerhofschreibers, des Wafferschouts und der Wäger bringt sie dem Senat einen Wahlvorschlag entgegen. Ihr liegt ferner ob die Sammlung einer vorzugsweise die Handelswissenschaften berücksichtigenden Bibliothek, sowie die Herbeischaffung und Verarbeitung des erforderlichen statistischen Materials über den Handel, die Schifffahrt und die Fabrikthätigkeit Lübeck's. Sie hat sich die Vertretung der commerciellen Interessen Lübeck's angelegen sein zu lassen, für Missionen zu commerciellen Zwecken zu sorgen u. s. w. Ueber alle abzuschließenden Staatsverträge und zu erlassenden Gesetze und Regulative, so weit sie den Handel und die Schifffahrt betreffen, ist das Gutachten der Handelskammer einzuholen. Auch steht der Handelskammer das Recht der Begutachtung, Anfragstellung und Abgabe

von Erklärungen in allen den Handel und die Schifffahrt Lübecks betreffenden Angelegenheiten zu. Sie hat endlich für den Gelaß aller im Interesse des Handels und der Schifffahrt erforderlichen öffentlichen Bekanntmachungen zu sorgen. Die Kaufmannschaft wird von der Handelskammer so oft erforderlich, mindestens aber zweimal jährlich, und zwar im Juni und December, berufen. Wenn auf die Berufung der Kaufmannschaft von 20 ihrer Mitglieder mittelst schriftlich begründeten Gesuches angetragen wird, so ist die Handelskammer verpflichtet eine Versammlung der Kaufmannschaft innerhalb der nächsten 14 Tage anzusetzen.

Es giebt sieben ständige Ausschüsse der Handelskammer. Der wichtigste derselben ist der Cassen-Ausschuß, welcher im Besonderen mit der Verwaltung des Vermögens der Kaufmannschaft betraut ist. Er erhebt die sämtlichen Einnahmen und leistet die von der Kaufmannschaft genehmigten und die von der Handelskammer in Gemäßheit des Budgets bewilligten Zahlungen und bewirkt die Buchführung über alle Einnahmen und Ausgaben, wie überhaupt über das Vermögen der Kaufmannschaft; auch führt er die Aufsicht über das Güterschreiberwesen und die Waarenschuppen der Kaufmannschaft, und ordnet die Beziehungen der Träger, der Weinschröter und der Hanf- und Flachsbinden zur Kaufmannschaft; außerdem sorgt eine Abtheilung dieses Ausschusses für die etwa vorkommenden Bauten. Angestellt sind ein Buchhalter und Cassirer, und für das Güterschreiberwesen drei Güterschreiber und sechs Güterschreibergehülfen. — Die Verwaltung der Börse ist einem andern Ausschusse der Handelskammer anvertraut. Die Sperre der Börse tritt um 2½ Uhr Nachmittags ein. Angestellt sind zwei Börsen-Auffeher. — Dem Ausschusse für die Dröge ist die Verwaltung der Speicher und Wohnungen übertragen, welche den gemeinsamen Namen „die Kaufmanns-Dröge“ führen, auch hat er die Verwaltung des Kalklöschplatzes und Raums und der Meßkommen der Dröge wahrzunehmen. Für die Dröge sind ein Schreiber und ein Hofknecht angestellt. — Der Ausschuss für die Bugstr-Dampfschiffe ist für die beiden Bugstr-Dampfschiffe der Kaufmannschaft eingesetzt. Dem Ausschusse steht ein Buchhalter zur Seite. — Dem Ausschusse für das Bureau und die Bibliothek ist die Obforge für die genannten Einrichtungen übertragen; angestellt sind zwei Schreiber, davon einer zugleich die Geschäfte eines Boten wahrzunehmen hat. — Der Ausschuss zur Verwaltung der Testamente und Präbenden hat die Verwaltung derjenigen durch Testamente und auf andere Weise angeordneten milden Gaben, deren Verwaltung auf die Kaufmannschaft, bezw. die Handelskammer übergegangen ist. — Endlich besteht noch ein Ausschuss für die Holzwrake, welchem die Wahrnehmung dieser von der Kaufmannschaft versuchsweise übernommenen Einrichtung übertragen ist. Angestellt sind, außer dem Wrakbuden-schreiber und dessen Comtoir-Personal, drei Wraker; ferner werden, so weit nöthig, Hilfsarbeiter angenommen.

Das Bureau der Handelskammer befindet sich im Hause der ehemaligen Kaufleute-Compagnie, Breitestraße N.-N.-O. 800, und ist an den Werktagen Vormittags von 10 bis 1 Uhr und Nachmittags von 3 bis 4 Uhr geöffnet.

Es bestehen in Lübeck zwei Bankinstitute:

**Die Lübecker Privat-Bank**, Capital: Eine Million Mark Courant, bestehend in voll eingezahlten 2000 Actien à 500 Mark St. Geschäftskreis: Discontirung und An- und Verkauf von Wechseln; An- und Verkauf von gemünztem Gold und Silber, Papiergeld und Banknoten; An- und Verkauf von Staatspapieren u. s. w. (unter Beschränkung auf höchstens ein Viertel des Actien-capitalis); Annahme von Geldern zur Verzinsung; Leistung von Vorschüssen auf

Wechsel, Obligationen, Staatspapiere und sonstige Documente, auf Gold, Silber und Waaren. (Die eigenen Actien dieser Bank dürfen weder angekauft noch beliehen werden.) Der Bank ist ferner gestattet Conto Courante zu eröffnen, jedoch darf sie keinen Blanco-Credit gewähren. — Notenausgabe: Der Bank ist gestattet, bis zum Belaufe von Zwei Millionen Mark Courant Banknoten auszugeben, welche in Apoints von 10, 20 100 und 200 Thaler coursiren und ohne vorherige Anmeldung an allen Werktagen von 9 bis 1 Uhr im Bureau der Bank, Kohlmarkt 270, Ecke der Sandstraße, mit baarem Gelde eingelöst werden.

Das Weitere über die Verhältnisse der Bank ist in den obrigkeitlich bestätigten „Grundgesetzen der Lübecker Privat-Bank“ (Revision vom Jahre 1864) nachzusehen.

**Commerz-Bank in Lübeck.** Diese Bank ist am 1. Juni 1859 an die Stelle der ehemaligen „Credit- und Versicherungs-Bank“ getreten und vom Senate, unter dessen Oberaufsicht sie steht, concessionirt. — Grundcapital: 800,000 Thaler, bestehend in voll eingezahlten 8000 Actien à 100 Thaler, oder St.  $\mathcal{R}$  2,000,000. Die Bank hat die Berechtigung zur Noten-Emission in gleichem Betrage; dieselben coursiren seit December 1865 in Apoints von 10, 20 und 100  $\mathcal{R}$ ; sie werden an jedem Werktage während der Geschäftsstunden der Bank im Lokale derselben, ohne vorherige Anmeldung gegen Silber eingelöst. Der Geschäftskreis umfaßt die Discontirung, den Ankauf und Verkauf von Wechseln, von Staats- und anderen Werthpapieren; ferner den An- und Verkauf von gemünztem und ungemünztem Gold und Silber, sowohl für eigene Rechnung, als in erhaltenem Auftrage für fremde Rechnung, auch die Gewährung verzinslicher Vorschüsse gegen Verpfändung vorstehender Werthsachen und Waaren; Annahme von Geldern zur Nugbarmachung flüssiger Capitalien auf kurze oder lange Zeit gegen entsprechende Zinsvergütung; Eröffnung von Giro-Conten mit Zinsvergütung für die Creditpöste der Inhaber; Eröffnung von Contocurrenten mit Vorschüssen gegen Hinterlegung von Werthpapieren (Blanco-Credit wird nicht gewährt); die Vermittlung von Anleihen und Geldgeschäften für Staaten, Eisenbahnen und Corporationen. — Der Bank ist untersagt, Differenzgeschäfte zu machen und eigene Actien zu kaufen oder Vorschüsse darauf zu geben.

Das Bureau der Bank, Breitestr. Jac.-N. 797 Ecke der Johannisstr., ist geöffnet an allen Werktagen von 9 Uhr Morgens bis 6 Uhr Abends; daselbst sind auch die revidirten Statuten der Bank abzufordern.

Als Lehranstalt für Handlungsbeflissene besteht:

Das **praktische Handels-Institut**, Director G. W. Mey, unt. Regidienstraße rechts 694. In dieser Anstalt erhalten junge Leute, welche sich für den Kaufmannsstand vorbereiten und vervollkommen wollen, sowohl praktischen als theoretischen Unterricht in allen Fächern des kaufmännischen Wissens. Fremde finden zugleich Aufnahme im Hause des Directors, bei welchem der Plan über die nähere Einrichtung des Instituts zu erhalten ist.

Das **Münzwesen**, wie es bis zum Inkrafttreten des neuen Reichsgesetzes noch fortbesteht, ist durch das am 15. Decbr. 1856 erlassene Münzgesetz regulirt, welches unter Belassung der Mark Courant zu 16 Schillingen à 12 Pfennigen, den alten Lübischen Münzfuß, nach welchem 34 Mark Courant aus der Kölnischen Mark fein geprägt wurden, aufhebt und den 35 Mark- oder 14 Thalerfuß an dessen Stelle setzt.



Die Grundlage des Lübeckischen Münzwesens bildet seit jener Zeit die sogenannte deutsche Münzmark, d. h. die Mark feinen Silbers von 233,555 Grammen. Als Courantmünze gelten nur die nach dem 14 Thalerfuße ausgemünzten einfachen und doppelten Thalerstücke und zwar die einfachen 2 Mark 8 Schilling, die doppelten 5 Mark.

Als Theilungs- und Scheidemünzen gelten die noch vorhandenen einheimischen Münzen nach ihrem vollen Nennwerthe; von diesen sind wirklich geprägt worden:

In Silber:	Gehalt:	Die rothe Mark:	Die feine Mark:
8 Mark-Stücke . . . . .	12 Loth . . . . .	8 $\frac{1}{2}$ Stück . . . . .	11 $\frac{1}{2}$ St.
2 = =	12 =	12 $\frac{1}{2}$ =	17 =
1 = =	12 =	25 $\frac{1}{2}$ =	34 =
8 Schill. =	10 =	42 $\frac{1}{2}$ =	68 =
4 = =	9 =	76 $\frac{1}{2}$ =	136 =
2 = =	7 =	119 =	272 =
1 = =	6 =	216 =	576 =
$\frac{1}{2}$ = =	4 =	304 =	1216 =
$\frac{1}{4}$ = =	3 =	546 =	2432 =

In Gold:

Ducaten 23 Karat 6 Gr. 67 = 68 $\frac{1}{2}$  =

Seit 1797 ist kein Silbergeld und seit 1801 kein Gold mehr gemünzt.

Für das Maß- und Gewichtswesen gelten die Bestimmungen der mit dem 1. Januar 1872 als Reichsgesetz in Kraft getretenen Maß- und Gewichtsordnung für den Norddeutschen Bund vom 17. August 1868. Das Verhältniß der alten Lübeckischen Maße und Gewichte zu den andern ist in einer am 11. Mai 1869 publicirten Bekanntmachung des Senates vom 5. Mai 1869 normirt.

## XI. Gewerbewesen.

Das hiesige Gewerbewesen, welches noch bis Mitte des abgelaufenen Jahrzehnts fast durchgängig auf strenger Zunftverfassung beruhte, wurde unter Gewährung von Entschädigungen für aufgehobene Realgerechtsame durch das Gewerbegesetz vom 29. Septbr. 1866 nach dem Grundsätze der Gewerbefreiheit geordnet. Gegenwärtig ist für dasselbe die mit dem 1 Octbr. 1869, bezw. 1. Januar 1870, in Kraft getretene Gewerbe-Ordnung für das Deutsche Reich nebst der Bekanntmachung des Senates, betreffend die Ausführung derselben, vom 15. Sept. 1869 maßgebend.

Zur Vertretung der gewerblichen Interessen des hiesigen Staates ist durch Rath- und Bürgerschuß vom 28. Jan. 1867 die Gewerbekammer eingesetzt: dieselbe besteht aus sechszehn vom Bürgerausschuße aus der Zahl sämtlicher selbstständiger Gewerbetreibender auf je vier Jahre gewählten Mitgliedern.

## XII. Personen- und Waarenbeförderung.

Was das Postwesen anbetrifft, so bildet das Lübeckische Staatsgebiet, wie die übrigen zum Deutschen Reiche gehörigen Länder u. s. w. jeder Preuß. Regierungsbezirk, ein Ober-Post-Directions-Bezirk — in den Hansestädten Ober-Post-Amts-Bezirk genannt. Demselben steht ein Ober-Post-Director vor, welcher wiederum von der General-Post-Direction des Deutschen Reiches in Berlin ressortirt.

Im Lübeckischen Gebiete bestehen z. B. drei Postanstalten: nämlich in Lübeck selbst, in Travemünde und in Schutup. Außerdem ressortiren in postalischer

Beziehung die Eisenbahn-Routen Lübeck-Büchen-Lüneburg u. die Dampfschiffslinien Lübeck-Copenhagen-Malmö, L. Nyfjöring u. vom Ober-Post-Amte in Lübeck.

Post-Expeditionsstellen sind in der Stadt Lübeck außer im Ober-Post-Amte (Mengstr. 43.) selbst, auch am Bahnhofe und während der Dampfschiffsperiode am Dampfschiffshafen.

Die **Lübeck-Büchener Eisenbahn**, eröffnet am 16. October 1851, führt von Lübeck über Rakeburg und Mölln nach Büchen, wo dieselbe in die Berlin-Hamburger Eisenbahn mündet. Die **Lübeck-Hamburger Eisenbahn**, eröffnet am 1. August 1865, führt von Lübeck über Reinfeld, Oldesloe, Bargteheide, Ahrensburg und Wandsbeck nach Hamburg. Erstere ist  $6\frac{3}{10}$ , letztere  $8\frac{3}{10}$  Meilen lang. Die Lübeck-Hamburger Bahn zweigt in der Nähe des Geniner Wegeüberganges von der Lübeck-Büchener Bahn ab.

Beide Bahnen gehören der Lübeck-Büchener Eisenbahngesellschaft, die ihre Verwaltung in Lübeck hat, und stehn unter einer Direction aus fünf Mitgliedern.

Die **Lübeck-Kleinen Eisenbahn**, eröffnet im Sommer 1870, und zur Mecklenburger Friedrich-Franz-Bahn gehörig, führt, ebenfalls unfern des Geniner Weges abweichend, über Schönberg, Grevesmühlen und Bobitz nach Kleinen.

Die **Lübeck-Gutiner Eisenbahn**, ein Actienunternehmen, ist im Bau begriffen und wird voraussichtlich vor Schluß des Jahres 1872 eröffnet werden.

Der Bahnhof in Lübeck ist für diese sämtlichen Eisenbahnen der nämliche und liegt am Holstenthore zwischen der Trave und dem für Seeschiffe schiffbar gemachten ehemaligen Stadtgraben.

**Dampfschiffahrts-Verbindung** wird mit Rußland, Schweden und Dänemark unterhalten, so lange das Wasser offen ist; nach St. Petersburg, Stockholm und Kopenhagen werden Dampfschiffe wöchentlich mehrmals expedirt. Der Beginn der regelmäßigen Fahrten, so wie die Abgangstage der einzelnen Dampfschiffe, werden durch die öffentlichen Blätter bekannt gemacht.

**Droschken**, zur Personen-Beförderung in der Stadt und deren nächster Nähe, haben ihre Stationsplätze am Klingenberg, am Kuhsoot, am Marienkirchhof, bei Hahn's Hotel, am Kuhberg und bei Ankunft der Bahnzüge auch am Eisenbahnhofe. Das Polizeiamt hat die Oberaufsicht nach Maßgabe des Reglements für die Droschken vom 24. Juni 1865; die Fahrpreise sind durch obrigkeitliche, in jeder Droschke an einem sichtbaren Platze anzubringende Taren bestimmt.

### XIII. Telegraphenwesen.

Der vormalige Lübeckische Staats-Telegraph ist seit dem 1. Jan. 1868 an die Bundes-Telegraphenverwaltung übergegangen; für dieselbe bestehen vorerst sowohl das Bureau der seitherigen Königl. Preussischen Telegraphenstation auf dem Bahnhofe, als auch dasjenige der früheren Lübeckischen Telegraphenverwaltung im Schüsselbuden N 202 als Bundes-Telegraphenbureau fort.

### XIV. Tageblätter.

Die **Lübeckischen Anzeigen**, gegründet 1751, ein Intelligenzblatt, sind seit dem 1. April 1854 das Amtsblatt und als solches das Publications-Organ für alle Bekanntmachungen des Senates, der Bürgerschaft und des Bürgerausschusses; für alle Publicationen der Kanzlei, so wie sämtlicher hiesigen Gerichte,

Verwaltungsbehörden und der denselben untergeordneten Stellen und Beamten; für alle das hiesige öffentliche Kirchen- und Schulwesen angehenden Bekanntmachungen; für alle Anzeigen, welche den Gottesdienst hiesiger vom Staate anerkannter Gemeinden betreffen. Die Anzeigen erscheinen, mit Ausnahme des Sonntags, täglich des Morgens; Expedition im Adreßhause, Königstr. 655.

Die **Eisenbahn-Zeitung**, vormals in Bergedorf herausgegeben und seit dem Sommer 1865 nach Lübeck übersiedelt, für Politik, Lübecker und Hamburger Lokal-Notizen, Unterhaltungsstoff und Inserate, erscheint täglich am Nachmittage in der Buchdruckerei des verantwortlichen Herausgebers C. W. Ed. große Petersgrube Ecke der Trave 461. Für die Abonnenten in Lübeck und Umgegend erscheint unter dem Namen „Lübecker Nachrichten“ wöchentlich einmal ein Beiblatt zur Eisenbahnzeitung, welches der ausführlichen Besprechung rein lokaler Gegenstände gewidmet ist.

Die **Lübeckischen Blätter**, welche seit 1859 als Fortsetzung der im Jahr 1835 begründeten „Neuen Lübeckischen Blätter“ erscheinen, dienen als Organ für Besprechung einheimischer Angelegenheiten und werden wöchentlich zweimal, am Sonntage des Morgens und am Mittwoch des Abends, ausgegeben. Verantwortlicher Redacteur A. Sartori. Verlag und Expedition in der Buchdruckerei von H. G. Nahlgens, ob. Mengstraße 9.

Die **Lübecker Landwirtschaftlichen Mittheilungen**, gegründet 1862, Organ des hiesigen landwirthschaftlichen Vereins zur Berichterstattung über Vereinsangelegenheiten; außerdem bringt das Blatt landwirthschaftliche Notizen von allgemeinem Interesse. Es erscheint in zwanglosen Hefen jährlich mindestens zehnmal in der Buchdruckerei von J. Voß, ob. Fleischhauerstraße 115.

## XV. Anstalten für gemeinnützige Zwecke.

**Gesellschaft zur Beförderung gemeinnütziger Thätigkeit.** Sie verdankt ihr Entstehen einem vom Dr. Suhl 1789 errichteten Gelehrten-Vereine, welcher 1793, besonders durch Mitwirken des Dr. Wallbaum, seinen Zweck erweiterte und den jetzigen Namen annahm, auch obrigkeitlich bestätigt wurde. Die Mitglieder, jetzt ungefähr 350, versammeln sich in dem der Gesellschaft gehörigen Hause, Breitestraße 786, im Winter wöchentlich am Dienstage, Abends um 7 Uhr, zur Anhörung von Vorlesungen, welche von Mitgliedern der Gesellschaft gehalten werden und zur Besprechung gemeinnütziger Angelegenheiten; auch Fremde, von einem Mitgliede eingeführt, werden zugelassen. Die Gesellschaft besitzt eine Bibliothek, welche im Gesellschaftshause aufgestellt ist und für deren Vergrößerung durch regelmäßige Beiträge aus der Gesellschaftskasse gesorgt wird; ferner eine in den oberen Räumen des Hauses und auf dem Chor der St. Catharinenkirche aufgestellte kulturhistorische Sammlung, welche Dienstags und Freitags, resp. Montags, Mittwochs und Freitags von 12 bis 1 Uhr geöffnet ist; endlich eine Naturaliensammlung, welche sich in dem ebenfalls der Gesellschaft gehörigen Hause Breitestraße 805 befindet, im Sommer am Sonntage in den Mittagsstunden, so wie Dienstags und Freitags von 5½—7 Uhr Nachmittags für den Besuch des Publicums geöffnet ist und für deren specielle Beaufsichtigung seit einigen Jahren ein besonderer Conservator, C. J. Milde, angestellt ist, welcher auf Verlangen auch zu anderen Zeiten die Sammlung zu zeigen bereit ist.

Von der Gesellschaft unterhalten und durch besondere aus Mitgliedern derselben bestehende Vorstände geleitet werden folgende von ihr gegründete Institute:

Die Industrieschule für dürftige Mädchen, im Jahre 1791 gegründet zur Unterweisung von circa 100 Schülerinnen in weiblichen Handarbeiten und den für die dienende Klasse nöthigen Kenntnisse (siehe auch Art. Schulwesen).

Das Schullehrer-Seminar, gegründet 1807 (siehe Art. Schulwesen).

Die Spar- und Anleihe-Casse, im Jahre 1817 gegründet, zunächst bestimmt zur sicheren Unterbringung des durch Ersparung oder Erwerb Erübrigten. Die Summe der bei dieser Casse belegten Gelder beträgt circa 2 Millionen Mark, welche sie den Darleihern mit 3½ pCt. verzinst. Das Geschäftszimmer befindet sich in dem der Gesellschaft gehörigen Hause Breitestraße N<sup>o</sup> 805 und ist Donnerstags von 11—1 Uhr zur Entgegennahme von Spareinlagen geöffnet.

Der Verein für Lübeckische Geschichte und Alterthumskunde, im Jahre 1821 gegründet, beschäftigt sich mit dem Sammeln und Erhalten der Quellen und Denkmäler der Lübeckischen Geschichte, sowie mit historischen und antiquarischen Arbeiten.

Zwei Kleinkinderschulen, gegründet 1834 und 1839 (siehe Art. Schulwesen).

Der Gewerbeausschuß, gegründet 1836, zur Förderung des Gewerbefleißes und der heimischen Industrie.

Der Verein für Lübeckische Statistik, seit 1838, sammelt und verarbeitet statistisches Material über Lübeckische Verhältnisse und gab bisher ein statistisches Jahrbuch heraus.

Die Seemannsklasse, im Jahre 1840 gegründet, gewährt alten zum Seebienst untauglich gewordenen Seeleuten Unterstützung und ertheilt außerordentliche Ehrengeschenke an Seefahrer für Beweise besonderer Tüchtigkeit auf hiesigen Schiffen.

Die Gewerbschule, gegründet 1840 (siehe Art. Schulwesen).

Der Verein zur Fürsorge für entlassene Strafgefangene und sittlich verwahrlosete Individuen, im Jahre 1841 für den durch den Namen ausgedrückten Zweck begründet.

Die Turnanstalt, im Jahre 1816 errichtet und seit 1845 Institut der Gesellschaft, hat einen Übungsplatz für den Sommer vor dem Burgthore und einen Turnsaal für den Winter im Umgang des Catharineums.

Außerdem sorgt die Gesellschaft durch einen besonderen Ausschuß für den Schwimmunterricht unbemittelter Knaben und Mädchen, und ist durch Deputirte aus ihrer Mitte in den Vorsteherschaften des Kinderhospitals und der Taubstummenanstalt vertreten.\*)

Der **Vorschuß- und Sparverein**, gegründet 1862, nimmt Spareinlagen von jedem Betrage entgegen und verzinst sie mit 3½ pCt. p. a.; die Einlagen können täglich, wenn unter 100 Mark ohne Kündigung, andernfalls nach acht-tägiger Kündigung zurückgenommen werden. Gegen sicheres Unterpfand oder auf Bürgschaft zweier annehmbarer Personen giebt der Verein Vorschüsse auf drei Monate zu einer Zinse von 5 pCt. p. a. Das Geschäftszimmer des Vereins befindet sich in der Glockengießerstraße N<sup>o</sup> 282 und ist täglich Mittags von 11—1 Uhr geöffnet.

\*) Genauere Auskunft über die Gesellschaft z. Beförd. gem. Thät. enthalten die Verfassungspunkte der Gesellschaft; wie auch die vom Pastor Dr. Heller bearbeitete Geschichte der Gesellschaft von ihrer Gründung bis zum Jahre 1858. Lübeck, von Rohden'sche Buchhandlung.

Die **Bibelgesellschaft**, zur unentgeltlichen oder wohlfeilen Vertheilung der Bibel, 1814 errichtet und obrigkeitlich anerkannt. Unter einem Präsidenten und Vicepräsidenten besorgen die verwaltenden Vorsteher die Geschäfte derselben.

Der **Gustav-Adolph-Verein**, zur Unterstützung armer evangelischer Gemeinden, welche in ihrem Vaterlande die Mittel für ihre kirchlichen Bedürfnisse nicht finden können, ist 1844 gestiftet und hat sich dem großen evangelischen Verein der Gustav-Adolph-Stiftung, dessen Vorstand seinen Sitz in Leipzig hat, als Hauptverein angeschlossen.

Zwei **Missionsvereine**, zur Beförderung des evangelischen Christenthums unter den Heiden, deren einer sich am ersten Montage eines jeden Monats Abends von 7 bis 8 Uhr in der reformirten Kirche versammelt, während der andere seine regelmäßigen Zusammenkünfte abwechselnd bald in der einen, bald in der andern der fünf lutherischen Hauptkirchen hält.

Der **Feierabend**, ein im Jahre 1847 gegründeter Gesellenverein, dessen Zweck Erlangung nützlicher Kenntnisse, Beförderung christlicher Sitte und Geselligkeit ist. Er versammelt sich Sonntags, Montags und Donnerstags Abends. Sechs Vorsteher stehen an der Spitze des Vereins; die Ordnung in demselben wird von sieben aus der Zahl der Gesellen erwählten Ordnern gehandhabt. Er besitzt eine Bibliothek und eine Sparkasse.

Der **Bildungsverein**, bezweckt die volksthümliche Entwicklung des geistigen, sittlichen und gewerblichen Lebens seiner Mitglieder durch Unterricht und belehrende Vorträge. Er besitzt eine Bibliothek, eine Krankenkasse, eine Wanderer-Unterstützungskasse und eine Sparkasse.

Die **Gewerbe-Gesellschaft**, von dem Gewerbeausschuß der Gesellschaft zur Beförd. gem. Thätigkeit als eine selbstständige Gesellschaft im Jahre 1863 gegründet, fördert die hiesigen gewerblichen Interessen durch einen für die Benützung der Mitglieder bestimmten technischen Lesezirkel, durch Ausstellung von Gewerbeerzeugnissen bei ihren Versammlungen, die im Winter wöchentlich einmal stattfinden und in welche die rein technische Seite der Gewerbe durch Vorträge, sowie durch Discussion über aufgeworfene Fragen erörtert wird.

Der **Gewerkverein**, eine Gesellschaft hiesiger Handwerker, 1843 gestiftet und 1853 obrigkeitlich anerkannt, bezweckt, seinen Mitgliedern zu Besprechungen über gewerbliche Interessen Gelegenheit zu geben, sowie durch technische Journale und Schriften denselben die Mittel zu bieten, mit den neuesten Fortschritten in allen Zweigen der Technik sich bekannt zu machen.

Der **technische Verein**, im Jahre 1866 gegründet, verfolgt den Zweck, die geistigen Kräfte der Bau- und Ingenieursfächer in Lübeck unter sich näher zu verbinden und in regelmäßigen Versammlungen durch Vorträge, Austausch praktischer Erfahrungen und gegenseitige Belehrung in gemeinsamem Streben die technischen Wissenschaften in seinem Kreise zu fördern. Der Verein besitzt eine Bibliothek und einen reichhaltigen Lesezirkel technischer Journale.

Der **Seidenbauverein**, im Jahre 1853 gestiftet. Der Zweck desselben ist Beförderung des Seidenbaues als Antheil an den vaterländischen Bestrebungen und als Quelle des Erwerbes. Diesen Zweck sucht er zu erreichen durch Beförderung des Anbaues der Maulbeerbäume, Vertheilung von Grains, Verbreitung geeigneter Schriften über Maulbeerpflanzung und Seidenzucht, Anlage einer Musteranstalt, Ankauf der gewonnenen Cocons und Verwerthung derselben bei auswärtigen Haspelandstalten, und durch Prämien für besondere Betriebsamkeit oder erstrebte glückliche Erfolge in Hinsicht des Seidenbaues.

Der **Turnverein**, gegründet 1845, in Verbindung mit der Turnanstalt, hat sich die Aufgabe gestellt, den auf eine möglichst allseitige Ausbildung des Körpers gerichteten Zweck des Turnens zu fördern.

Die **Lübecker Turnerschaft**, hervorgegangen aus einem im Jahre 1854 gestifteten Turnclub, ist ein Verein, dessen Zweck in der Förderung des hiesigen Turnwesens, namentlich des Turnwesens unter den Erwachsenen, besteht. Der Verein hält seine Übungsversammlungen 2 bis 3 Mal wöchentlich und veranstaltet im Sommer Turnfahrten und Turnfeste. Ein Theil der Mitglieder vereinigt sich zu regelmässigen Fectübungen.

Die **Unterstützungskasse** für dienstunfähig gewordene Schullehrer in der Stadt und im Städtchen Travemünde, gegründet 1847, ist theilweise vom Staate fundirt und wird im Uebrigen durch Beiträge der Lehrer und der in die Schulen neu eintretenden Schüler gebildet.

**Wittwenkassen** bestehen mehrere, z. B. für die Wittwen der Senatsmitglieder, der Stadtgeistlichen, der Landgeistlichen, der Lehrer des Catharineums, der Lehrer der Stadt- und Landschulen, der Offiziere des vormaligen Lübeckischen Contingents, der Rathsbienen, der Musiker.

Der **Thier-Schutzverein**, im Jahre 1859 gegründet und obrigkeitlich bestätigt, verfolgt den Zweck, nach besten Kräften der Thierquälerei entgegen zu wirken.

Der **Verein für künstliche Fischzucht** erstrebt die Hebung der hiesigen Fischerei durch die Wiederbevölkerung der hiesigen Gewässer mit Fischen, namentlich der Trave mit Lachsen, auf dem Wege der künstlichen Ausbrütung des Fischlaiches. Für die Ausbrütung der von auswärts bezogenen befruchteten Lachseiern hat der Verein vor einigen Jahren ein besonderes Gebäude an einer geeigneten Quelle auf der Contrescrape vorm Holstenthor errichten lassen.

## XVI. Anstalten für Wissenschaft und Kunst.

Die **Stadtbibliothek**, zum öffentlichen Gebrauche in dem Gebäude der St. Catharinen-Kirche aufgestellt, zählt gegen 50,000 Bände. Seit ihrer Begründung (1620) ist sie durch Ankauf, Schenkungen und Einverleibung der Kirchen-Bibliotheken allmählig vergrößert worden, vorzüglich aber durch die Bibliothek des Senior und Pastor Scharbau 1759, und die des Dompropsten Dreyer, 1817, so wie in neuerer Zeit durch Regelmäßige Ablieferung der Bücher des theologischen Lese-Vereins, und durch Einverleibung der Bibliotheken des juristischen und historischen Lese-Vereins. Zu ihren Merkwürdigkeiten gehören die vielen alten Drucke (gegen 1000), mehrere Gemälde, besonders von Gottfr. und Zach. Kniller, zwei Original-Cartons von Fr. Overbeck; ferner Müller's ausgezeichnete Sammlung Lübeckischer Münzen und Medaillen nebst Nachträgen; Lipperts Daktyliothek; einige Handschriften; germanische Alterthümer; endlich verschiedene Prachtausgaben und Werke mit Kupferstichen und Lithographien. — Die Bibliothek ist, mit Ausnahme der Schulferien, Montags, Dienstags, Donnerstags und Freitags von 12 bis 1 Uhr, und Mittwochs und Sonnabends von 2 bis 4 Uhr geöffnet, und es werden die Bücher nach der erneuerten Bibliotheks-Ordnung vom 5. Mai 1837 ausgeliehen. Bibliothekar: Professor F. W. Mantels.

Der **theologische Verein**, gegründet 1829, hat zum Zweck „den Theologen hier in Lübeck und in dessen Nähe einen Vereinigungspunkt zum Austausch ihrer

theologischen Ansichten und zur Uebung ihrer Kräfte zu geben. Durch sie soll wissenschaftlich theologische Beschäftigung und Fortbildung unterhalten und durch gemeinsames Zusammenwirken in freundschaftlicher Verbindung gefördert werden.“ Die Mitglieder versammeln sich im Winter allmonatlich ein Mal.

Der **juristische Leseverein**, gegründet 1820, hat zum Zweck, „das Zusammenbringen einer möglichst vollständigen und auserlesenen Bibliothek zur Benutzung durch die Mitglieder.“ Dieselbe befindet sich im Gebäude des Ober-Appell.-Gerichts, Königstraße 648. Bibliothekar: Dr. Ed. Sach.

Der **ärztliche Verein**, im Jahre 1809 gegründet, erstrebt neben wissenschaftlichen Zwecken auch Förderung der Collegialität; er besitzt eine Bibliothek von mehr als 16,000 Bänden.

Der **Lehrerverein**, eine Vereinigung der Volksschullehrer zum gegenseitigen Austausch von Erfahrungen und Vorschlägen auf dem Gebiete des Schulwesens.

Der **landwirthschaftliche Verein**, im Jahre 1862 gegründet, und im Jahre 1869 obrigkeitlich bestätigt, erstrebt in regelmäßigen Versammlungen, welche während des Winters allmonatlich stattfinden, durch Vorträge und Discussionen über landwirthschaftliche Fragen einen rationellen Wirthschaftsbetrieb, so wie die landwirthschaftlichen Interessen der hiesigen Gegend überhaupt zu fördern.

Der **stenographische Verein** bezweckt die Verbreitung der Stenographie nach dem Stolze'schen System durch Veranstaltung von Unterrichtscursen, durch regelmäßige Uebungsversammlungen und durch Halten von stenographischen Zeitschriften, welche bei den Mitgliedern circuliren.

Dem **Musikwesen** steht der städtische Musikdirector vor; ihm sind sechs Stadtmusiker untergeordnet, welche die Verpflichtung haben, die Musikerlehrlinge zu unterrichten; im Uebrigen unterliegt die Ausübung der Musik als Erwerbszweig lediglich den Bestimmungen der Gewerbe-Ordnung für das Deutsche Reich.

Für musikalische Zwecke bestehen hier:

Der **Musikverein**. Er richtet seine Thätigkeit auf die Förderung der hiesigen musikalischen Interessen überhaupt und verfolgt als Hauptgegenstände seiner Thätigkeit die Fürsorge für regelmäßige Concerte mit großem Orchester und Erwerbung eines für musikalische Zwecke bestimmten Eigenthums. Er besitzt einen ansehnlichen Notenschatz.

Der **Gesangverein**, dessen Zweck die musikalische Ausbildung seiner Mitglieder durch sorgfältige Einübung größerer und kleinerer Gesangcompositionen im ernsten Styl für gemischten Chor ist.

Verschiedene Liedertafeln für die Pflege des vierstimmigen Männergesanges; die Mehrzahl derselben gehört dem Niedersächsischen Sängerbund an.

Der **St. Marien-Sängerkhor**, bestehend aus 20 stimmbegabten und wohlunterrichteten Knaben, unter Leitung des Organisten der Kirche, welchem Chor nicht nur die Leitung des Gemeindegesanges unter der Führung eines Vorsängers obliegt, sondern welcher auch außer den mehrstimmigen liturgischen Gesängen alle Sonntag Morgen eine dem Tage angemessene Motette ausführt, und in einem regelmäßig am Abend des Palmsonntags stattfindenden Concerte Proben seiner Kunstfertigkeit giebt.

Der **Kunstverein**, im Jahre 1838 auf Actien gegründet. Sein Zweck ist, von zwei zu zwei Jahren eine Anzahl vorzüglicher Gemälde, Kupferstiche und Zeichnungen neuerer Künstler zur öffentlichen Anschauung zu bringen, daraus eine Anzahl anzukaufen und diese durchs Loos an die Interessenten zu vertheilen. Die Ausstellungen fanden seit dem Jahre 1839 in der St. Catharinenkirche statt.

Die **Lübeckische Schillerstiftung**, eine Zweiganstalt der allgemeinen Deutschen Schillerstiftung, verfolgt daneben auch noch den besonderen Zweck, literarische Unterhaltung durch regelmäßige Zusammenkünfte seiner Mitglieder zu fördern und eine Bibliothek von literar. und culturhistorisch interessanten Lubeconsen zu sammeln.

**Kunstschätze** besitzt Lübeck in großer Menge, und meistens aus älterer Zeit, die Mehrzahl derselben befinden sich in den Kirchen; außer diesen ist zu erwähnen eine Sammlung namentlich alter kirchlicher Gemälde und Schnitzwerke, die auf dem Chor der Catharinenkirche aufgestellt und im Sommer jeden Dienstag und Freitag Mittags von 12 bis 1 Uhr dem Publikum geöffnet ist. Ferner:

das **Friedenhagen'sche Zimmer**, so genannt nach dem Rathsherrn Thomas Friedenhagen, welcher am Ende des 17. Jahrhunderts das Haus besaß, worin damals die Verzierungen dieses Zimmers befindlich waren; gegenwärtig ist das Zimmer im Hause der vormaligen Kaufleute-Compagnie (Breitestraße bei St. Jacobi 800); es enthält sauber gearbeitete und sehenswerthe Schnitzwerke aus Holz und Alabaster, welche in Darstellungen aus der Geschichte und Mythologie, in Allegorien u. bestehen, sowie einige Gemälde. Es soll mehr als 30,000 Figuren enthalten und die mehrjährige Arbeit (von 1572—1582) soll einen Kostenaufwand von 40,000  $\text{R}$  erfordert haben. — Das Zimmer steht jeden Donnerstag von 1—2 Uhr offen; wer dasselbe außer dieser Zeit zu sehen wünscht, hat sich an den Boten der Kaufleute-Compagnie, obere Engelsgrube 536, zu wenden.

## XVII. Anstalten für Geselligkeit und Unterhaltung.

Das **Casino**, ein in den Jahren 1857—1859 auf Actien gegründetes Unternehmen. Das Casinogebäude, in der Beckergrube gelegen, enthält in dem einen Haupttheile das Theater, im andern Haupttheile im obern Stock geräumige und elegante Concert- und Gesellschaftsräume, im untern Stock ein ausgedehntes Clublokal, welches demalsten von der Gesellschaft Harmonie benützt wird. Das sehr elegante Theatergebäude, welches den Namen **Stadttheater** führt und dessen Zuschauerraum ein Publicum von ca. 1000 Personen faßt, wird von der Casinogesellschaft an einen Theaterunternehmer verpachtet, welcher die obrigkeitliche Concession nachzusuchen hat. In den Monaten October bis Ende April werden wöchentlich 4 Vorstellungen gegeben; regelmäßige Theaterabende sind am Sonntag, Montag, Mittwoch und Freitag.

Das **Livoli** (Schafferei), ein innerhalb der Stadt an der Mauer bei der Kaiserstraße Nr. 600 belegenes und sehr frequentirtes Lokal mit großem geschmackvoll eingerichteten Garten am Ufer der Wakeniß, einer eleganten Bühne, auf welcher im Sommer wie im Winter Vorstellungen stattfinden, und ausgedehnten Sälen und Wirthschaftslokalitäten zur Abhaltung von Ballen, Concerten u. dgl. m..

**Hoffmann's Victoria-Theater**, eine dicht vor dem Mühlenthore belegene, im Frühjahr 1867 eröffnete Sommerbühne mit einem geschmackvoll decorirten Saale, der als Zuschauerraum, wie auch zu Concerten, Ballen und anderweitigen geselligen Zwecken dient. Das zu dem Etablissement gehörige Wirthschaftslokal welches vordem der „Kienräucherhof“ hieß und jetzt den Namen Victoria-Garten führt, ist eine viel frequentirte Gartenwirthschaft.

**Clubs.** Für Lectüre und gesellige Unterhaltung bestehen außer der erwähnten Harmonie, welche die größte Mitgliederzahl hat, noch der Bürgerverein, der ein eignes Versammlungshaus in der Königstraße besitzt, die Union,



die Concordia, die Ressource u. m. a. Zu alle Clubs können durch die Mitglieder auch Fremde eingeführt werden.

**Volksschützen.** Das Vogelschießen der Waisenkinder, mit der Armbrust nach einem hölzernen Vogel, findet am Mittwoch vor Johannis statt. Das Waisenhaus besitzt ein Grundstück vor dem Holstenthore, in dessen unmittelbarer Nähe das Fest gefeiert wird.

Das allgemeine Scheibenschießen, im Jahre 1848 gegründet, ist dasjenige Volksfest, welchem sich die allgemeinste Theilnahme zuwendet. Die Feier findet gegen Ende des Monats Juli vor dem Burgthore statt und erstreckt sich auf zwei Tage (Sonntag und Montag). Die Theilnahme am Feste steht Jedermann frei und die Zahl der als Schützen unterschriebenen Theilnehmer betrug in den letzten Jahren über 4000. Ein feierlicher Auszug eröffnet das Fest; der Festplatz vor dem Burgthore ist mit Erfrischungszelten umgeben und wird an beiden Abenden brillant erleuchtet, für Volksbelustigungen der verschiedensten Art ist gesorgt; das Schießen geschieht nach Scheiben auf eine Distanz von 400 Fuß oder 150 Schritt. Die Leitung des Festes besorgt ein Comité, welches sich nach Bedürfniß selbst ergänzt.

### XVIII. Vermischte Notizen.

**Archiv, öffentliches.** Es besteht aus zwei Abtheilungen. Die eine befindet sich in einem obern Gewölbe der Marienkirche, die Treppe genannt, und enthält fast alle älteren Urkunden, auch neuere Staatsverträge und überhaupt wichtige Documente. Die andere Abtheilung befindet sich in der Registratur im sogenannten alten Kanzleigebäude, und dient vorzugsweise zur Aufnahme der erledigten Acten und Bücher, sowie der Privaturkunden.

**Begräbnisplätze:** der allgemeine Gottesacker vor dem Burgthore; der Gertruden-Kirchhof ebendasselbst; der St. Jürgen-Kirchhof vor dem Mühlenthore; der St. Lorenz-Kirchhof vor dem Holstenthore.

**Fischerbuden,** drei Häuser an der Wakenitz, nach ihrer Entfernung der erste, zweite und dritte genannt. Der erste ist ein öffentlicher Vergnügungsort; auf dem dritten befindet sich das Rettungshaus für Verwahrlosete.

**Freimaurerlogen:** die Loge zum Füllhorn, constituirte 1772 von der großen Landesloge von Deutschland zu Berlin, und die Loge zur Weltkugel, constituirte 1779 von derselben; letztere hat sich 1802 der großen Loge von Hamburg angeschlossen. Sie versammeln sich nach vorangegangener Bekanntmachung durch die Lübeckischen Anzeigen in den ihnen eigenthümlich gehörenden Versammlungshäusern, nämlich die Loge zur Weltkugel Mengstraße 6, und die Loge zum Füllhorn St. Annenstraße 703.

**Holstenthorthürme,** ein altes Gewölbe oder Thor der vormaligen Befestigungen, liegt zwischen der innern und äußern Holstenthorbrücke; das Thor, im Jahre 1477 vollendet, ist ein Meisterstück altdeutscher Ziegelbaukunst, es war im Laufe der letzten Zeit sehr verfallen, ist aber jetzt nach einem Plane des k. preuß. Oberbauraths v. Quast renovirt.

**Jerusalemberg,** vor dem Burghore links gegen die Trave zu. Ein mit alten Eichen und andern Bäumen beplanzter Hügel, welcher von der Jacobikirche, laut einer alten Inschrift neben der Nordthüre derselben, so weit entfernt sein soll, als von Jerusalem die Schädelstätte, deren Gestalt dieser Platz auch, der Sage zufolge, nachahmt. Heinrich Constin ließ ihn 1408 zum Andenken an seine Pilgerfahrt nach dem heiligen Lande errichten. Man hat von diesem Platze aus eine sehr schöne Aussicht über die Trave.

**Israelsdorf**, ein Vergnügungsort vor dem Burgthore, eine Stunde von der Stadt, wohin eine Allee führt. Das Dorf ist von einem Gehölze umgeben, welches zum Theil von Gängen durchschnitten und mit Ruheplätzen versehen ist.

**Lachswehr**, von dem ehemals hier betriebenen Lachsfang so genannt; ein der Stadt gehöriger Garten an der Trave vor dem Holstenthore, mit einem geräumigen Gebäude, welches zum Kaffeehause, zu Gastmählern und Hochzeiten benutzt wird. Eine Fähre fährt von hier nach dem Eisenbahnthore.

Die **Schiffer-Gesellschaft**, vormals eine mit besonderen Vorrechten ausgestattete Corporation, die seit dem Erlaß des Gewerbegesetzes vom 29. Septbr. 1866 als freie Genossenschaft fortbesteht, besitzt ein Versammlungshaus in der Breitenstraße bei St. Jacobi *Nr.* 797, dessen Diele, noch ganz in der alterthümlichen Ausstattung des siebenzehnten Jahrhunderts erhalten, sehenswert ist, als das einzig übrig gebliebene Haus aus der großen Zahl ähnlich eingerichteter Versammlungshäuser der vormaligen Corporationen und Collegien. Gegenwärtig befindet sich in dem Hause eine viel frequentirte Restauration und Schänkwirtschaft.

**Waldbusener Forst**, jenseits der Trave, links am Wege nach Travemünde gelegen, wird als Vergnügungsort besucht; es befinden sich am nördlichen Ende desselben sehenswerthe Opfer- und Grabalterthümer aus der heidnischen Vorzeit. Ähnliche Alterthümer befinden sich auch bei Blankensee, einem Dorfe vor dem Mülenthore unweit des dortigen Halteplatzes der Lübeck-Büchener Eisenbahn.

Ausführliche Nachrichten über Lübeck enthalten:

- J. J. v. Melle, gründliche Nachricht von Lübeck. 3. Aufl. (von J. H. Schnobel.) Lübeck 1787.
- Ansichten der freien Hansestadt Lübeck und ihrer Umgegend, von H. C. Zieg, mit 16 Kupfern. Frankfurt a. M. 1822.
- Topographie und Statistik von Lübeck und dem mit Hamburg gemeinschaftlichen Amte Bergedorfe. Herausgegeben von H. L. und G. G. Behrens. 2 Thl. Lübeck 1829 und 1839. Neue Auflage. I. Abth. 1856.
- Die freie und Hansestadt Lübeck. Für Fremde und Einheimische beschrieben von Prof. Dr. Decke. 3. Auflage. Mit 2 Ansichten, einem Plane der Stadt und einer Karte der Umgegend Lübecks 1862.
- Lübecks Sehenswürdigkeit. Neuester Führer. Lübeck 1867.
- Plan von Lübeck. Herausgegeben von H. L. Behrens. Lübeck 1824. Berichtet 1840.
- Plan von Lübeck nebst Umgebung, auf Anordnung des Finanzdepartements nach den neuesten Aufmessungen und älteren Quellen entworfen und gezeichnet von Major a. D. Fink. Verlag von H. G. Rahtgens in Lübeck.
- Grundriß der Stadt Lübeck. Berichtigt und herausgegeben von L. Spilhaus. 1847. Mit Ansichten.
- Grundriß der freien Stadt Lübeck. Nach den neuesten Original-Quellen berichtigt 1861. Mit einer Karte der Lübeck-Büchener Eisenbahn.
- Topographische Karte des Gebiets der freien und Hansestadt Lübeck von H. L. und G. Behrens. Berichtigt im Jahre 1843.
- Topographisch-statistische Tabelle über die freie Hansestadt Lübeck, zunächst Repertorium zu der 1843 berichtigten topographischen Karte dienend, herausgegeben vom Hauptmann G. Behrens zu Lübeck. 1843.

## Bweiter Abschnitt.

# Alphabetisches Verzeichniß

der

## Sinwohner der Stadt Lübeck und dessen nächster Umgebung

### Anmerkungen.

Die Quartiere der Stadt, zu welchen die einzelnen Straßen gehören, sind im dritten Abschnitte angegeben; in diesem Abschnitte ist daher die Verzeichnung nach Quartieren nur bei denjenigen Gassen angewandt, welche zwei Quartieren angehören.

JacQ. bedeutet Jacobi-Quartier.

MQ. = Marien-Quartier.

MMQ. = Marien-Magdalenen-Quartier.

JohQ. = Johannis-Quartier.

Bei der Folge der Namen ist durchgängig die alphabetische Ordnung nach den Anfangsbuchstaben der Vornamen beobachtet worden.

### A.

- Abe, Casp. Wilh., Bandagist, Königstr. bei der Wahnstr. 897.  
Abel, Adolph Heinr. Christ., Seefahrer, Depenau 483.  
— Dan. Gotth. Herm., Schaffner b. d. Eisenbahn, Vorst. St. Lorenz, Dornestr.  
— Joh. Adolph Detl., Vorst. St. Jürgen, Dorfstraße.  
— Wwe., Joh. Christ. Friedr., Schänkwirtschaft, große Altefähre 729.  
Abraham, Carl, Gastwirth zu Nothebeck.  
— Joh. Christ. Wilh., Vorstadt St. Gertrud Bäckergang.  
— Fried. Ludw. Carl, Bremser bei der Eisenbahn, Fischergrube 312.  
— Wwe., Hans, Heinr., Trave, Ecke d. großen Altenfähre 731.  
— Wwe., Joh. Hinr., gr. Burgstr. i. d. Burg 731 a.  
Achelinus, Wwe., Joh. Hinr., mittl. Fleischhauerstr. 71.  
— Wwe., Wilh. Georg Friedr., Sandstr. JohQ. 937.  
Achenbach, Jean Heinr. Diedr., Kaufmann, Theilh. d. Handl.: Jaedel u.  
Achenbach, Trave bei der Fischergrube 299.  
— Ww., Chr. Heinr., ob. Mühlenstr. JohQ. 922.  
Achilles, Heinr. Ernst, Dr. jur., Advokat und Notar, Königstr. Ecke der  
Regidienstr. 850.  
Acker, Frl., Alshede 661.  
Ackermann Wwe., Wilh. Aug., abwesend; Adr.: A. P. Rehder.  
(1872.)

- Adam Fr., Trave b. d. Fischstr. 75.  
 Adler, Friedr. Traugott Christ., Dankwärtsgrube 650.  
 — Wwe., Alexander Eufmann, unt. Hürstr. 260.  
 Ahlborn, Joh. Heinr. Joseph, Kaufm., Engelswisch 562.  
 Ahlesfeldt, Fr., Balauerfohr 177.  
 Ahlersberger, Wwe., Fischergrube 319.  
 Ahlers, Ed. Wilh. Jul., kl. Gröpelgr. 547.  
 — Geschw., Trave bei der Fischergrube 466.  
 — Herm., Maurer, Vorst. St. Lorenz, Lindenplatz.  
 — Joh. Diedr. Christ., Vorst. St. Gertr., Schönkampsstr.  
 — Joh. Friedr. Ernst, Schneidermeister, Fleischhauerstraße 78.  
 — Joh. Heinrich Eduard, Hauptlehrer der St. Jacobi-Mädchenschule,  
 unt. Fischergr. 459.  
 — Joh. Heinr. Christ., Ellerbrock i. Gg. 223 5.  
 — Joh. Herm. Friedrich, Vorst. St. Jürgen b. d. Petri-Ziegelei.  
 — Wwe., Anton Gottl. Friedr., ob. Fischergr. 347.  
 Ahlgrimm, Joh. Hans Jürg., Maurergesell, Trave bei der Marlesgr.  
 a. d. Reinfeld 598 2.  
 Ahlwardt, Joh. Heinr., a. d. Brakbude am Wall.  
 Ahmsetter, Heinr. Andr. Joach., Partikulier, ob. Mühlenstr. MD. 931.  
 Ahrends, Pet. Hinr. Bauervogt zu Küchnitz.  
 Ahrendt, Hans Peter, Träger, unt. Engelsgr. i. Gang. 504 3.  
 — Joh. Carl Diedr., Cigarrenarbeiter, ob. Engelsgr. 529.  
 — Joach. Heinr. Christo., Dankwärtsgr. 624.  
 — Joh. Asm., Vorst. St. Gertr., lange Reihe.  
 — Joh. Friedr. Joach., Vorst. St. Lorenz, Meierstr.  
 — Oswald Detl. Hinr., ob. Mengstr. MMD. 8.  
 Ahrenholdt, Jürg. Friedr., Schiffszimmerm., Königstr. b. d. Wahnstr. 901.  
 — Pet. Hinr. Dan., Schiffszimmerm., Engelsgrube 628.  
 Ahrens Frau, Aug. Wilh., Krähenstr. 413/15.  
 — Carl Heinr., Oberstlieutenant a. D., u. Johannisstr. JohD. 18.  
 — Christ. Heinr., Schneider, Glockengießerstr. i. G. 226 7.  
 — Carl Ludw. Heinr., Arbeitsmann, Depenau 493.  
 — Christian, Fleischer, Pfaffenstr. b. St. Catharinen 675.  
 — Ernst Ed. Herm., Malergeh., Mauer b. d. Hundestr. 203 2.  
 — Fr., Depenau a. Zöllners Hof 471 2.  
 — Fr., Depenau a. Zöllners Hof 471 3.  
 — Hans Peter Hinrich, Hartengrube 733.  
 — Heinr. Ludw. Christ., Glasermeister, ob. Hundestr. 97.  
 — Heinr., Schullehrer zu Krumbek.  
 — Joh. Hinr., Vorst. St. Jürgen, Gärtnergasse.  
 — Joh. Friedr. Louis, Kaufmann, Firma: Friedrich Ahrens, Colonial-  
 waaren en gros, mittl. Beckergr. 231.  
 — Joh. Friedr. Wilh., Miethkutscher, mittl. Beckergr. 124.  
 — Joh. Heinr. Joach., Vorstadt St. Jürgen, Weinbergstr.  
 — Joh. Heinr. Lorenz, i. Heil. Geist-Hospital.  
 — Joh. Joh., Hauszimmergesell, unt. Hundestraße 176.  
 — Wwe., Matth. Gust., Königstr. b. d. Megidienstr. 851.  
 — Wilh. Heinr. Friedr., Lehrer der Jenisch'schen Schule, ob. Hartengr. 742.  
 — Wwe., Georg Heinr. Nicol., ob. Glockengießerstr. auf Fuchtings Hof 265 4.

- Ahrens, Wwe., Matth. Friedr., untere Glockengießerstraße 361.
- Airle, Franz Joseph, Trave b. d. Dankwärtsgrube a. d. Saal 599 5.
- Alandt Wwe., Ludw. Heinr. Gabr., weiter Lohberg 401.
- Albers, Franz, Friedr. Jul., Gärtner, Vorstadt St. Gertrud, Arnimstr.
- Wwe., Franz, Hinr., Vorstadt St. Gertrud, Arnimstr.
- Albershardt, Friedr. Heinr., Schuhmacher u. Gummiarbeit, ob. Hundestr. 100.
- Alborn, Heinr., Garderobier, Engelswisch 562.
- Albrecht, Joh. Wilh., Atelier f. Photographie, ob. Aegidienstr. 681.
- Frl., Conventualin des St. Johannis-Stifts, kl. Burgstr. 786 4.
- Friedr. Ernst Joach., Pianofortefabrikant, Schüsselbuden 197.
- Igfr., gr. Gröpelgrube i. Glogins Armenhaus 449.
- Wwe., Peter Friedr., kl. Burgstr. i. Siechenhaus 788.
- Alexander, Joh. Ludw. Gottfr., Musikus, dessen Frau Putzarbeiterin, Fischergrube 350.
- Marc. Ant. Peter, Musikus, obere Glockengießerstraße 232.
- Allwarth, Joh. Pet., gr. Gröpelgrube 440.
- Alwart, Christ. Heinr. Friedr., untere Hartengrube 715.
- Alwers, Joh. Ludw. Christ., Damenkleidermacher, Königstr. b. d. Hützstr. 889.
- Alwert Frl., untere Fleischhauerstr. 219.
- Wwe., Heinr. Theod. Martin, i. Heil. Geist-Hospital.
- Amann, Anton Heinr. Wilh., Buchführer der Lübeck-Büchener Eisenbahn-Gesellschaft, beeidigter Uebersetzer für die dänische Sprache, mittl. Fleischhauerstr. 148.
- Caroline, Lehrerin d. französischen, englischen, schwedischen, dänischen und deutschen Sprache, mittl. Fleischhauerstr. 148.
- Georg, untere Marlesgrube 590.
- Joh. Aug., Pastor zu Behlendorf, dessenAdr.: Carl Amann, Markt, Ecke des weiten Krambuden 244.
- Mart. Gottl. Carl, Kaufmann, Firma: Carl Amann, Handlung von Wollen- und Baumwollengarn, Band, Seide, Zwirn, kurze Eisen- und Kramwaaren, Commissions- und Expeditions-Geschäft, Markt, Ecke des weiten Krambuden 244.
- Wwe., Friedr. Wilh. Georg, gr. Burgstr. i. d. Burg 731 a.
- Ambach Frl., untere Dankwärtsgrube 616.
- Wwe., Joh. Heinr. Christ., Glockengießerstraße a. S. 278 9.
- Ambders Wwe., Peter Holst., obere Beckergrube 162.
- Ambjörnsen, Carl Henric, Kaufmann, Firma: Henr. Ambjörnsen, Beckergrube 150.
- Amelung Frl., untere Mengstraße MMD. 90.
- Amer, Hans Hinr., Engelsgrube, Schlachtergang Nr. 3.
- Anderfen, Christ. Friedr. Wilh., Vorstadt St. Lorenz, Dornestraße.
- Daniel Gottfr., Güterschreiber, Trave bei der Engelsgrube 643.
- Del. Hinr., Rosengarten i. Gang. 42 4.
- Frl., untere Johannisstraße a. Hasenhof Jac.D. 18 6.
- Joh. Friedr., untere Glockengießerstraße i. S. 220 3.
- Joh. Adam Friedr., im heil. Geist-Hospital.
- Joh. Christ. Copiist, dessen Frau Fruchthändlerin, Trave b. d. Mischeide 670.
- Joh. Hinr. Herm., Kaufmann, Firma: Hermann Anderfen, Gewürz-, Materialwaaren-, Schiffs-Victualien- und Farbe-Handlung, Trave bei der Engelsgrube 642.

- Andersen Wwe., Andr. Gottfr. Alsheide 655.  
 — Wwe., Carl Wilh., untere Wahnstr. i. Gg. 430 s.  
 — Wwe., Joh. Carl, Frauenwärterin, gr. Kiesau, Lülck's Gang 442 4.  
 Anderssen, Joh. Friedr. Aug., Schlosser, Gartengrube i. G. 749 10.  
 Anhold, Joh. Carl Heinr. Friedr., Weichensteller, Vorstadt St. Jürgen,  
 Kahlhorststraße.  
 Ankartrona, Henrif Aug., Rentier, Kuhberg, MMD. 792.  
 Anton Wwe., Gottl. Aug. Eduard, Drahtzieher, untere Fischergrube 461.  
 Appach, Adolf Heinr., Buchhalter, Hürstraße 289.  
 Appel, Carl Friedr. Wilh., Buchbinder, Aegidienstraße 663.  
 — Joh. Christian, Kaufmann, in Firma C. Appel, Breitestraße 795.  
 — Joh. Joh. Carl, Vorstadt St. Gertrud, Adolphstraße.  
 — Jürgen Joh., Friedr. Vandreißer, Engelswisch i. Gg. 604 2.  
 — Wwe., Joh. Joh., Vorstadt St. Gertrud, Schulstraße.  
 Arens, Heinr. Eman. Albr., Particulier, Vorstadt St. Lorenz, neben dem  
 Schützenhofe.  
 Arstt Wwe., Christo. Wilh., Dankwärtsgrube 629.  
 Arndt, Carl Aug. Theod., Hauszimmergesell, Mauer b. d. Hundestr 209.  
 — Ernst Friedr. Joh., beeidigter Landmesser, Vorstadt St. Jürgen,  
 Hürterthorallee.  
 — Joh. Wilh. Joach. Kaufmann, Firma: S. Arndt, Maschinenbau-Anstalt,  
 beeid. Eichmeister, untere Fischergrube 413.  
 Arnhold, Friedr. Gottl., Düvelenstraße 751.  
 Arnholdt, Carl, Cigarren-Arbeiter, Engelsgrube 523 Keller.  
 — Wwe., Hinr., ob. Engelsgrube 531 Keller.  
 Arnold, Franz Ferd. Wilh., Schneidermeister, Balauerföhr 192.  
 — Joh. Aug. Ludw., Barbier, kl. Schmiedestraße 180.  
 — Joh. Carl Diebr., Hauptlehrer der St. Petri Knabenschule, Königstr.  
 bei der Wahnstraße 857.  
 — Friedr. Joh., Weichensteller, Lüb.-Kleinen Eisenb., Kahlhorst, Dorflr.  
 — Wwe., Joh. Aug., untere Fischergrube 461.  
 Arps, Hans Hinr., Schiffszimmermann, Alsheide 648.  
 Asmus, Joh. Heinr., Lehrer emerit., Pferdemarkt 944.  
 Aschenfeldt, Hans Aug. Otto, Dr. jur., Advocat und Notar, Oberapella-  
 tionsger.-Procurator, Breitestr. bei der Johannisstr. JacD. 793.  
 Aue, Joh. Hinr. Carl, Karrenfahrer, untere Marlesgrube 593.  
 Ahmann, Chr. Wilh. Andr., Kaufmann, Firma: W. Ahmann, Gewürz-,  
 Thee und Colonialwaaren, Taback und Cigarren, Commission und  
 Expedition, Marlesgrube 519.  
 — Wwe., Ludw., Kiesau, bei der Engelsgrube 419.  
 Atmer, Theod. Friedr. Eduard, Ober-Güterverwalter der Lübeck-Büchener  
 Eisenbahn-Gesellschaft, abwesend; Adr.: C. H. Sievers.  
 Ahenroth, Franz Jul., Bürstenmachermstr., Schlüsselbuden 229.  
 Auer, Joh., Matth. Ant., Hauszimmergesell, Rosenstr. 477.  
 — Wwe., Christ. Friedr. Dan., gr. Burgstr. i. d. Burg 731 a.  
 Auerbach, Abraham Mendel, obere Hundestraße 140.  
 — Simon Mendel, Glockengießerstraße 246.  
 Auert, Dan., Friedr. Joh., untere Engelsgrube i. Gg. 496 9.  
 August Wwe. Hinr. August, Alsheide 665.  
 Augustin, Joh. Heinr. Friedr., Hauszimmergesell, Fünfhausen 22.

- Augustin, Joh. Joach., Kiesau b. d. Engelsgrube i. Hof 436 2.  
 — Hans Friedr. Aug., gr. Kiesau 421.  
 Ausborn, Heinr. Wilh., Schuhmachermstr., Mauer b. d. Fleischhauerstr. 240.  
 — Joh. Christ., Vorstadt St. Lorenz, Lindenplatz.  
 — Joh. Pet. Hinr., Schneidermstr., Engelsgrube 543.  
 Avé-Lallemant., Dr. jur., Vorstadt St. Lorenz, Lachswehr-Allee.  
 — Rob. Christ. Barth, Dr. med., kl. Burgstr. 789.  
 Aye, Friedr. Joh. Peter, Malermstr., b. St. Johannis 53.  
 — Joh. Heinr. David, mittl. Fleischhauerstr. 155.

## B.

- Baade, Joh. Joach. Pet., Balauerfohr 190.  
 Baars, Carl Christ., Wilh., Maurergehülfe, ob. Fischergr. i. Gg. 361. 11.  
 — Carl Christ. Wilh., Dankwärtzgrube 646 7. im Gg.  
 Babbe Wwe., untere Engelsgrube 624.  
 Babs, Aug. Wilh., Schuhmacher, Holstenstr. 300.  
 — Firma A. Babs, Tyroler Handschuh-Niederlage-Geschäft, ob. Mühlenstr. 921; Wohnung: Holstenstr. 300.  
 Bach, Karl Eymont, Musikdirector, Holstenstr. 167.  
 Bachér, Herm. Joh. Friedr., Kaufmann, Theilh. d. Handl.: Aug. Langhals & Comp., ob. Fischerstr. 89.  
 Bachmann, Mart. Friedr., Tapezier, kl. Burgstr. MM. 782.  
 Badsch, Karl Aug., Hauszimmergesell, Vorstadt St. Lorenz, Karpfenstr.  
 Bade, Claus Peter, Lehrer, mittl. Fleischhauerstr. 78.  
 — FrL., Conventualin, d. St. Johannisst. Johannishof 42. 4.  
 — Hans Mart. Ludw. Joh., Vorst. St. Lorenz, Lindenplatz.  
 — Heinr., Träger, kl. Burgstr. JacD. 740.  
 — Heinr. Ludw. Adam, Telegraphist b. d. Eisenbahn, Krähenstr. 417.  
 — Jürgen, Schiffszimmermann, ob. Engelsgr. 520.  
 — Ludw. Christ. Joach. Friedr., Mauer b. d. Hundestr. 193.  
 Bader Wwe., Georg Jul. Christ., im heil. Geist-Hospital.  
 Baer, Franz Heinr. Christ., Maschinist, abwesend; Adr.: H. C. B. Lüdemann Wwe.  
 — Wilh. Heinr., Elias, Tischler, Mauer bei der Glockengießerstr. 384.  
 — Wilh. Joseph, untere Wahnstr. 440.  
 Baeyer, Georg Friedr. Wilh., Landbriefträger, Höferei u. Schänkwirthschaft, Depenau 495.  
 — August Friedr. Wilh., Höferei, Depenau 496/97.  
 Baer, Joh. Heinr. Andr., Tischler, gr. Gröpelgrube 506.  
 — Wwe., Joh. Joh. Nicol., Schlumacherstr. i. Hof 209 11.  
 Bär, David, Schächter b. d. israelit. Gemeinde, untere Wahnstr. 433.  
 Bäseler, Geschwister, mittl. Hürstr. 293.  
 Bähr, Franz Joach. Heinr., ob. Dankwärtzgrube i. Gg. 637 4.  
 — FrL., lichte Dwasstraße 669.  
 Bäumler, Hans Joh., Vorstadt St. Jürgen, Ringstedten Hof.  
 Bahde, Franz Friedr., Hauszimmergesell, Balauerfohr 179.  
 Bahlke, Heinr. Christ. Carl, Vorstadt St. Gertrud, Schulstraße.  
 Bahlmann, Ludw. Joh. Joh., Schneider, Trave b. d. Matsfähre 477.  
 Bahr FrL., Engelswisch i. Thorm. 574 8.  
 — Joh. Friedr. Detl., Vorst. St. Gertrud, Langereihe.

- Bahr, Joh. Mart. Carl, Schlumacherstr. i. Gg. 204 3.  
 — Joh., Vorstadt St. Gertrud, Langereihe.  
 — Wwe., Jac. Friedr. Heinr., gr. Altesfähre 713.  
 Bahrs, Frau, langer Lohberg i. G. 300 7.  
 — Hans Heinr., H. Burgstr. i. Siechenhause 788.  
 — Heinr. Carl Wilh. Friedr. Rud., Bäckergehülfe, Vorst. St. Lorenz, Meierstr.  
 Bahr, Georg, Particulier, Vorst. St. Lorenz, Schwartauer Allee.  
 Bahs, Joh. Christo. Friedr., Rosengarten im Gang 42 12.  
 — Wwe., Joh. Matth., ob. Mühlenstr. i. Gg. JohD. 825 5.  
 Balck, Christ. Joh. Friedr., Kohlmarkt 273.  
 — Christo. Joach. Friedr., Pagönnienstr. Saal 382 3.  
 — Friedr. Wilh. Carl, Hartengr. i. Hof 735 2.  
 Ballermann, Ant. Carl Hinr., Schiffszimmermann, Fünfhausen i. Gg. 20 3.  
 — Joh. Georg Friedr., Weichensteller b. d. Eisenbahn, Vorst. St. Lorenz  
 im Adlergang.  
 — Joh. Joh. Herm., Gärtner, Vorstadt St. Lorenz im Adlergang.  
 — Mich. Christ. Carl, Schiffszimmermann, Engelswisch 588.  
 Balzer, jun., Adolph Nicol. Friedr., Damenkleidermacher, ob. Fischergr. 370.  
 — sen., Joh. Carl Dan., Damenkleidermacher, unt. Mühlenstr. JohD. 782.  
 — Friedr., Particulier, mittl. Fleischhauerstr. 130.  
 Bammes, Heinr. Wilh. Carl, Schuhmachermstr., Fleischhauerstr. 94.  
 — Wwe. Carl Gottlob, obere Fischstraße 92.  
 Bandhold, Hans Joh. Hinr., Schüsselbuden, Ecke d. Alfstraße 200.  
 — Joh. Heinr. Georg, Branntweimbrenner, untere Hürstr. 370.  
 — Joh. Friedr. Thom., Radmeister b. d. Eisenbahn; Udr. F. F. W. Magdorff.  
 — Joh. Heinr. Friedr., Vorstadt St. Gertrud, Roekstraße.  
 — Joh. Heinr. Friedr., Gerichtschreiber, Trave b. d. Marlesgrube a. d.  
 Reinfeld 598 5.  
 — Joh. Joh. Christ., Miethkutscher, mittl. Fleischhauerstr. 90.  
 — Joh. Jürg., Holzseher, Krügerei u. Hölerei, unt. Hürstr. 258.  
 — Joh. Joh., Hermann, Fünfhausen i. G. 23 8.  
 — Wwe., Joh. Peter, mittl. Fleischhauerstr. 90.  
 Bandholz, Joh. Dan. Wilh., Kaufmann, Firma: Wilh. Bandholz, Wein-  
 handlung, untere Glockengießerstraße 226.  
 — Joh. Pet., Vorstadt St. Gertrud, Arnimstraße.  
 — W. Hans Peter, Vorstadt St. Jürgen, Kahlhorststraße.  
 — Wwe., Adolph Dan., Krähenstr. i. Gg. 407 1.  
 — Wwe., Heinr. Nicol. Eberh., Alsheide 654.  
 — Wwe., Joh. Heinr. Christo., Pferdemarkt 958 a.  
 Bandlin, Theodor Carl Otto, Zoll-Beamter, Engelswisch 536.  
 Bang, & Co., Christian, Handlungsfirma; i. G. H. Berg.  
 — Heinr. Franz Dan., Prediger an St. Annen, St. Annenstr. 808.  
 Bannau, Herm. Christ. Friedr., Mauer bei der Hundestr. 197.  
 — Joh. Hinr., Kaufmann, Firma: F. F. Bannau, Gewürz-, Material-  
 und Fettwaaren-Handlung, mittlere Fleischhauerstraße 138.  
 — Joh. Hinr. Ludw., Maler, mittlere Fleischhauerstraße 151.  
 — Ludw. Diedr. Hinr., Kaufmann, Firma: G. Ragel & Co., Handlung  
 von kurzen Eisenwaaren, Sandstr. JohD. 936.  
 — Wwe., Joh. Hinr. Nicol., mittlere Fleischhauerstraße 151.



- Bannow, Christ. Heinr. Joach., Webermeister und Bleicher, Mauer bei der gr. Gröpelgr. 438.
- Hans Dan. Diedr. Friedr., Hartengr. im Hof 735 9.
- Joh. Hinr. Friedr., Schiffszimmermann, Fünfhausen 17.
- Wwe., Hans Christ., mittl. Fleischhauerstr. 153.
- Wwe., Joh. Christ. Joach., Wirth auf Dammannsthurm, Lastadie 354.
- Baranowſky, Alexander, Vorstadt St. Lorenz, Dorneſtr.
- Barck Wwe., Joach. Hinr. Christo., Depenau 487.
- Barfentien, Georg Heinr. Theod., Maurergesell, u. Hürſtr. i. Gg. 376 10.
- Jgfr., ob. Hartengr. in Stietens Haus 736.
- Wwe., Friedr. Matth. Hinr., kl. Burgſtr. i. Siechenh. 788.
- Wwe., Joh. Carl Friedr., Hundestr. i. Gang 123. 5.
- Barfenthien Wwe., Joach. Gottl. Heinr., Roſenſtr. i. Gg. 488 6.
- Barckholz, Ludw. Joh. Friedr., lichte Dwaſſtr. 677.
- Barcklei, Matth. Herm. Friedr., Träger, ob. Engelsgr. i. Thorweg 521 16.
- Barzwater, Andr. Friedr., ob. Engelsgr. i. Gg. 526 7.
- Barner Wwe., Claus Joach. Friedr., Koll 395.
- Bars, Friedr. Christ. Heinrich, Regidienſtraße, Ecke der Königſtraße im Keller unter 849.
- Barsdow, Ant. Diedr., Malermſtr., mittl. Hürſtr. 352.
- Barten, Herm. Hinr., Böttcher, Braunſtr. 130.
- Bartelmann, Friedr. Ernſt Joh., Muſikus, Regidienſtr. 661.
- Friedr. Heinr. Joh., unt. Glockengießerſtr. i. Gg. 388 2.
- Joh. Heinr. Ludw., Mauer b. d. Glockengießerſtr. i. Gg. 388 2.
- Wwe., Carl Joh. Hinr., Vorſt. St. Lorenz, Schwartauer Allee.
- Wwe., Nicol. Hinr., ob. Hundestr. 117.
- Bartels Jrl., von, Conventualin d. St. Johannis-Stifts, Johannis-hof 42 11.
- Ernſt Friedr., Kaufmann, Firma: Aniep u. Bartels, Weinhandlung, Deſtillation und Liqueur-Fabrik, mittlere Hürſtraße 360.
- Heinr. Joh. Bernh., Wirthſchafter, Vorſt. St. Jürgen, auf Ringſtedtenhof.
- Jrl., kl. Burgſtraße 748.
- Joh. Bernh. Heinr., Eigenthümer von Ringſtedtenhof, Vorſt. St. Jürgen.
- Joh. Joach. Friedr., Fuhrmann, Eſſengrube 793. A.
- Joh. Joh. Friedr., Vorſtadt St. Jürgen auf Elwigshof.
- Wwe., Joh. Heinr., Hauptmann, Ringſtedtenhof, Vorſt. St. Jürgen.
- Wwe., Joh. Mart. Pet., Pagönnienſtr. 384.
- Wwe., Wilh. Friedr., ob. Engelsgr. i. Hof 544 6.
- Barth, Carl Georg, Particulier, Vorſt. St. Jürgen, Raſeburger Allee.
- Barthel Jrl., Conventual. des St. Johannis-Stifts, Mühlenſtr. MD. 908.
- Barß, Joh. Ludw. Gottfr., unt. Marlesgr. i. Durchg. 511 9.
- Baruch, Heine Selig, kl. Schmiedestr. 188.
- Levy Selig, Cigarrenfabrikant, mittl. Hürſtr. 353.
- Barzugli, Dominicus Gottfr. Ed., Landpoſtbote, Dankwärtsgr. 638.
- Barzugli, Luigi, Gypsfigurenfabrikant, Kaufmann, Materialwaaren-Handl., ob. Fiſchergr. 388.
- Bauch, Joh. Gottl., deſſen Frau Apfelhöckerin, Mauer b. d. Glockengießerſtr. i. Gg. 388 3.
- Baud Jrl., Conventual. des St. Johannis-Stifts, Johannis-hof 42 2
- Bauer, Ant. Christ. Ferd., Spiegelmacher und Vergolder, ob. Beckergr. 150

- Bauer, Heinr. Christ. Friedr., Spiegelmacher u. Vergolber, Breitestr. b. d. Beckergr. MMd. 819.
- Joh. Georg, Schneidermstr., Kl. Riefau 447.
  - Paul Friedr., Maler, Stabenstr. i. Hof 570 6.
  - Wwe., Conr., Engelswisch 565.
  - Igfr., Balauerfohr 168.
- Baumann, Christ. Friedr., Vorstadt St. Gertrud, b. heil. Geistsfelde.
- Elias Joseph Wilh. Friedr., Effengr. 803.
  - Frau, ob. Dankwärtsgr. i. Gg. 637 5.
  - Joh. Carl Thom., Sattler, Mauer b. weiten Lohberg 424.
  - Victor, Kaufmann, Wiener Schuh- u. Stiefel-Bazar, Breitestr., Ecke d. Beckergr. 815.
- Becher, Georg Ferd., Bureau-Chef der Lübeck-Büchener Eisenbahn, mittl. Fleischhauerstr. 85.
- Bechert, Ernst Wolfgang, gr. Petersgr. 414.
- Becker, Adolph Friedr. Jul., Vandreiszer, Fegefeuer 890.
- Carl Aug., Petrifirchhof 304.
  - Carl Christ. Friedr., Vorstadt St. Lorenz, Lachswehr-Allee.
  - Carl Emil Hugo, Friseur, Breitestr. b. d. Mengstr. MMd. 825.
  - Carl Friedr. Wilh., Schuhmachermstr., Fischergr. 325.
  - Christ. Ernst Joh., Firma: Ernst Becker, Uhrenhandlung, Lager von Tafeluhren und Schwarzwälder Wanduhren, Klingenberg JohD. 925.
  - FrL., Doris, Coventualin d. St. Johannis-Stifts, Johannishof 42 9.
  - FrL., Wilhelmine, Coventualin des St. Johannis-Stifts, Johannishof 42 8.
  - Demois., Brigittenhof, Wahnstr. 504.
  - Friedr. Matth. Conrad, Schuhmacher, ob. Engelsgr. 545.
  - Georg Heinr., Schuhmachermstr., Beckergr. 201.
  - Georg Joh. Heinr., interimist. Cassirer am Zoll- und Accise-Bureau, mittl. Fleischhauerstr. 85.
  - Heinr. Christ. Ferd., Restauration und Schänkwirthschaft, Johannistr. JacD. 11.
  - Heinr. Diedr., ob. Marlesgr. 551.
  - Heinr. Joach. Christo., Knochenhauer, mittl. Hürstr. 354.
  - Herm. Heinr. Carl, Buchhalter, unt. Fischstr. 109.
  - Joh. Diedr. Hinr., Vorstadt St. Lorenz, Lachswehr-Allee.
  - Joh. Heinr. Nicol., Träger, Ellerbrod 212.
  - Joh. Joach. Christ., Kaufmann, Firma: J. C. Becker, Weinhandlung, Schüsselbuden, Ecke d. Alfstr. 199.
  - Igfr., ob. Hartengr. in Stietens Haus 736.
  - Wilh. Ludw. Friedr., Schuhmacher, Aegidienstr. 702.
  - Wwe., Adolph Christ. Heinr., unt. Fleischhauerstr. 230.
  - Wwe., Herm. Friedr., Prediger, Königstr. b. St. Jacobi 637.
  - Wwe., Hinr. Detl., ob. Hundestr. i. G. 136 2.
  - Wwe., Phil. Heinr. Ludw., Wirth, Stabenstr. 567.
  - Wwe., Pet. Christ., Pagönnienstr. a. d. Saal 382 3.
- Bechhoff Wwe., Joh. Friedr. Christ., t. heil. Geist-Hospital.
- Bedmann, Ernst Christo., Ingenieur d. Lübeck-Kleinen Eisenbahn, unt. Johannistr. JohD. 21.

- Beckmann, Jochen, gr. Burgstr. i. d. Burg 731 a.  
 — Joh. Hinr. Pet. Dettl., Vorst. St. Lorenz, Teichstr.  
 — Joh. Joch. Diedr., Kürschner, unt. Hürstr. 264.  
 Beed, Christ. Theod. Eduard, Töpfer, langer Lohberg 299.  
 — Hans Hinr. Wilh., Bauervogt zu Ober-Büßau.  
 — Heinr. Christ., Vorstadt St. Gertrud, Bäckerang.  
 — Joh. Christ., Mauer b. d. Rosenstr. 534/35.  
 — Joh. Dettl., Rosenstr. 477.  
 — Joh. Ernst Diedr., Schuhmacher, Mengstr. MMD. 76.  
 — Joh. Gottl. Heinr., lichte Dwasstr. i. G. 670 3.  
 — Joh. Heinr. Ant., Vorst. St. Gertrud, Bäckerang.  
 — Joh. Pet., Mauer b. d. gr. Gröpelgr 518.  
 — Ludwig, Tischler, kl. Burgstr. 747.  
 — Wwe., Joh. Pet. Friedr., Firma: F. Beed, Egge Nachfolger, Handlung von Leinen-, Wollen- und Baumwollenwaaren, ob. Bahmstr. 467/68.  
 Beek, Jürg. Hinr., Vorstadt St. Lorenz beim Waisenhofe.  
 Beel, Wwe., Carl Joach. Gottl., mittl. Hürstr. 362.  
 — Wwe., Joh. Otto Carl, mittl. Fleischhauerstr. 84.  
 Beerhart, Carl Heinr., Gastwirth im Ritter St. Jürgen, gr. Burgstr. 720.  
 Beermann, Mr. Ludw. Christ., Kaufmann, Firma: U. Beermann & Co., Lager von deutschen, englischen und französischen Manufacturwaaren, Sandstr. JohD. 927.  
 Beese, Diedr. Andr., Schneidernstr., unt. Bahmstr. 499.  
 — Joh. Aug. Marc., Diätar b. d. Eisenbahn, Krähenstr. 519.  
 — Joh. Pet. Heinr., Instrumentenmachergeh., lichte Dwasstr. 680.  
 — Theod. Carl Christ., Maurergesell, langer Lohberg i. Thorweg 307 13.  
 Beeth, Hans Friedr. Hinr., unt. Hartengr. i. Gg. 723 6.  
 — Joch. Hinr., unt. Negidienstr. links i. Gg. 644 11.  
 Begehr, Claus Joach. Heinr., kl. Schmiedestr. 182.  
 — Joh. Hinr. Friedr., Maurergesell, kl. Burgstr. 777.  
 Begier, Gabr. Heinr. Matth., Trave b. d. gr. Altesfähre 733.  
 — Heinr. Herm. Friedr., Hauszimmergesell, Vorst. St. Lorenz, Klappeng.  
 Behn, Firma: C. F. Behn, Lager von Eisenbahn-Cokes, von Krollhaar und Haartuch, ob. Hürstr. 312.  
 — Christian Arnold, Kaufmann, in Firma: A. Behn & Sohn, Thee-, Gewürz- und Hopfenhandlung, Breitestr., hinterm Markt JohD. 944.  
 — Heinr. Theod., Dr. jur., Bürgermeister f. d. Jahre 1871 u. 1872, Königstr. b. St. Jacobi 643.  
 — Herm. Ludw., Kaufmann, Theilh. d. Handl.: Herm. Behn & Co., Leinenhandlung en gros & en détail, Breitestr. dem Rathhause gegenüber 953.  
 — Joh. Heinr., Dr. jur., Vorsitzender und Betriebs-Director der Lübeck-Büchener Eisenbahn-Gesellschaft, a. d. Bahnhofe i. Empfangsgebäude.  
 Behnd, Joach. Hinr., Kaufmann, Firma: F. H. Behnd, Colonial- u. Materialwaaren-Handl., Lager von ächtem Lanenb. u. Dresdener Topfgeschirr, Trave b. d. Effengr. 810.  
 — Joh. Pet. Friedr., Schuhmacher, Vorst. St. Lorenz i. Adlerang.  
 Behnde, Christ. Herm. Friedr., Krähenstr. i. Gg. 407 6.

- Behnde, Christ. Hinr. Friedr., Vorst. St. Lorenz i. Adlergang.  
 — Friedr. Wilh., Wagenrevisor b. d. Eisenbahn, gr. Petersgr. links im ersten Keller 418 a.  
 — Hans Joh. Friedr., unt. Glockengießerstr. i. G. 223 4.  
 — Heinr. Christ., Vorstadt. St. Lorenz, oberhalb d. Adlerganges.  
 — Heinr. Leo, Kaufmann, Theilhaber der Handl.: W. L. Behnde, Vorst. St. Lorenz, Einseglstr.; Comtoir Schlüsselbuden, Ecke d. Mengstr. 201.  
 — Joh. Heinr., Fischergr. i. Gg. 368 7.  
 — Joh. Eduard Conr., gr. Burgstr. 612 Keller.  
 — Joh. Hinr., Mauer b. d. Rosenstr. i. Gang 375 3.  
 — Joh. Joach. Friedr., Königstr. b. d. Mühlenstr. i. Gg. 838 2.  
 — Joh. Pet. Mart., Krähenstr. 531.  
 — Wilh. Ludw. Herm., Kaufmann, Königl. Großbritt. Vice-Consul, Theilhaber d. Handl. W. L. Behnde, Schlüsselbuden, Ecke der Mengstr. 201.  
 — W. L., Weinhandlung, Schlüsselbuden, Ecke der Mengstr. 201, Inhaber: W. L. & H. L. Behnde.  
 — Wwe., Wilh. Ludw., Schlüsselbuden, Ecke der Mengstr. 201.  
 Behr, Herm. Moritz Theod., Bleicher, Vorst. St. Jürgen, Hürterthor, Allee.  
 — Mart. Pet. Nicol., Schiffszimmermann, Ellerbrock 211.  
 Behrenbed, Heinr. Christ. Joh., Mauer b. d. Krähenstr. i. Gg. 544 3.  
 — Joh. Joh. Hinr., kl. Burgstr. i. Siedehause 788.  
 Behrens, Alb. Joh. Theod., Seefahrer, Rosenstr. 475.  
 — Anton Wilh., Schiffer, kl. Altesfähre 756.  
 — Asm. Heinr., Tischler, Megidienstr. 686.  
 — Carl Herm. Johs., Kaufmann, Vorstadt St. Gertrud a. d. Tannenhoje.  
 — Carl Jac. Christ., Buchhalter, unt. Dankwärtsgr. 616.  
 — Franz Christ., Kaufmann, gr. Bauhof 820.  
 — Friedr. Joh. Joach., krumme Dwasstr. 65.  
 — Friedr. Leonh., Hundestr. 90.  
 — Hans Hinr. Theod., Devenau 486.  
 — Hans Jacob, Schiffer, Beckergrube 118.  
 — Heinrich, Kaufmann, gr. Altesfähre 715.  
 — jun., Heinr., Kaufmann, Theilhaber der Handlung: Jacob Behrens, Königstr. bei St. Jacobi 640.  
 — Heinr., Kaufmann, Firma: J. Davenport & Co., Comtoir: Böttcherstraße 265 a; Wohnung: Braunstr. 144.  
 — Heinr. Andr., Kaufmann, Firma: J. Davenport & Co., Fabrikanten in Longport Staffordshire, von engl. Steingut, Porcellain- und Glaswaaren, Lager u. Comtoir: Böttcherstr. 265 a; Wohnung: ob. Braunstr. 144.  
 — Heinr. Aug., Gastwirth, Lüders Nachflg., Kohlmarkt 272/73.  
 — Heinr. Friedr. Conr., Sattler u. Tapezier, Königstr. b. d. Megidienst. 902.  
 — — — — — Tischler, Dankwärtsgr. 619.  
 — Heinr. Friedr. Wilh., Cigarrenmacher, unt. Marlesgr. 510.  
 — Heinr. Siegm. Carl, Kaufmann, Firma: S. Behrens, General-Agent der Gesellschaft „Thuringia“ in Erfurt, Commissions- u. Expeditions-Geschäft, Fischergr. 315.  
 — Herm. Casp. Heinr., u. Johannisstr. i. Männer-Armenhause JacD. 34.  
 — Herm. Heinr., Pagönnienstr. 376 b.

- Behrens, Jacob, Handlungsfirma, Inhaber: Heinr. Behrens jun. & C.  
Fr. Chr. Freitag.
- James, Kaufmann, Firma: J. Davenport & Co., Comtoir: Böttcher-  
straße 265 a; Wohnung: Braunstr. 144.
  - Joh. Matth. Joh., Vorstadt St. Jürgen Falkenstr.
  - Joh. Casp, Heinr., Damenkleidmacher, ob. Fischergr. 350.
  - Joh. Chr., Gärtner, abwesend;Adr.: Jac. Behrens Wwe.
  - Joh. Chr., Sandpapier-Fabrikant, Engelswisch 575.
  - Joh. Franz Carl, Vorst. St. Gertrud, Bäckergang.
  - Joh. Hinr., Schlumacherstr. 200.
  - Joh. Hinr. Herm., Schlumacherstr. i. Gg. 204 7.
  - Joh. Jac. Wilh., Maurergeh., Trave b. d. Marlesgr. i. Reinfeld 599 7.
  - Johs. Joh. Georg, Böttcherstr., Dankwärtsgr. 619.
  - Joh. Joh., Sandfahrer, unt. Glockengießerstr. 221.
  - Joh. Simon Hinr., Böttcherstr. 258.
  - Jul. Carl Nicol., Töpfergehülfe, Tünkenhagen 153.
  - Pet. Joh. Christ., Steinbrücker, Fischergr. 315.
  - Wwe., Conr. Heinr. Friedr., düstere Dwasstr. 578.
  - Wwe., Franz Georg Christ., Königstr. b. d. Wahnstr. 863.
  - Wwe., Friedr. Gottl. Joh., Weberstr. 711.
  - Wwe., Jacob, Senator, Königstr. bei St. Jacobi 640.
  - Wwe., Jacob, Holstenstr. 177.
  - Wwe., Heinr. Christ. Gottfr., Schneiderstr., Fünfhausen 21.
  - Wwe., Joh. Christ., ob. Glockengießerstr. a. Fuchtingshof 265 9.
  - Wwe., Joh. Diedr., im heil. Geist-Hospital.
  - Wwe., Joh. Matth., unt. Glockengießerstr. 221.
  - Wwe., Ludw. Joh. Bernh., Trödler, Engelsgr. 549.
- Behrends, Carl Friedr., Theerwracker, Engelswisch. 576.
- Behrmann, Diedr. Wilh., Drechslergehülfe, auf dem Reinfeld 598 1.
- Behrns, Gustav Ludw. Heinr., Civil-Ingenieur, in Firma Jaacks & Behrns,  
Mühlenbau- und Ingenieurgeschäft, Königstr. b. d. Wahnstr. 862.
- Beiß Wwe., Hans Christ., Vorst. St. Lorenz, Kirchenstr.
- Wwe., Hinr. Friedr., Vorst. St. Lorenz, Kirchenstr.
- Beitel, Heinr. Friedr., Gärtner, Vorst. St. Lorenz, Kirchenstr.
- Joh. Joh. Herm., Vorst. St. Lorenz b. Neuhof.
- Beitin, Hans Hinr., Depenau 478.
- Peter Hinr., Lederbereiter, ob. Hundestr. 90.
- Belgradt Wwe., Wilh. Conr. Gottl., im heil. Geist-Hospital.
- Beling, Ernst Gustav, Inspector der Glashütte, gr. Schmiedestr. 968.
- Bende, Joh. Heinr. Christ., Tischler, unt. Hartenstr. 759.
- Bender Wwe., Heinr., Königstr. bei der Hürstr. 893.
- Benda, Ant. Ferd., Betriebs-Director der Lübeck-Hamburger Eisenbahn,  
Trave bei der Braunstr. 118.
- Bendfeldt, Christ. Carl Friedr., Vorst. St. Jürgen Weinbergstr.
- Joh. Joach. Friedr., abwesend; Adr.: J. D. Höppner.
  - Wwe., Berend Nicol. Friedr., ob. Engelsgr. im Hof 529 1.
  - Wwe., Joh. Christ. Friedr., Alsheide 655.
  - Wwe., Georg Aug., H. Burgstr. JacD. 757.
- Bendias, Carl, Arbeitsmann, Dankwärtsgr. 657 5 im Gang.
- Bendt, Joh. Heinr., Alsheide 648.

- Bendt, Igfr., Rosenstr. im Thorweg 472 5.  
 — Wwe., Eduard, unt. Hartengr. im Gang 719 4.  
 — Wwe., Joh. Friedr. Julius, unt. Hartengr. im Gang 719 4.  
 Benitt, Joh. Friedr. Franz, Gärtner, Vorst. St. Gertrud Bäckerang.  
 Bengelsdorf, Heinr. Carl Friedr., Balauerfohr im Gang 180 7.  
 Benien, Christo. Detl., Fischergr. 334.  
 Benque, Christ., Lehrer d. Taubstummen-Anstalt, Vorst. St. Gertr., Schulstr.  
 Benthien, Aug. Joh. Carl, Vorstadt St. Gertrud bei der Kienröcherei.  
 — Bernh. Hinr., Müller zu Rönau.  
 — Carl Herm. Friedr., Rosengarten im Gang 42 11.  
 — Christ. Johs. Herm., Wagenschieber, unt. Marlesgr. 515.  
 — Christo. Casp. Heinr., Kaufmann, Firma: C. Benthien, Niederlage von  
 Gußeisenwaaren, Bausachen, Hausstandsgegenst. ic., Fünfhausen 26.  
 — Christ. Nicol., Vorst. St. Jürgen, Kahlhorststr.  
 — Claus Hinr., Vorstadt St. Gertrud, Roedstr.  
 — Franz Joach. Christo., Vorstadt St. Jürgen, Ringstr.  
 — Hans Heinr., Vorstadt St. Gertrud a. Bertramshof.  
 — Heinr. Andr. Wilh., Buchhalter b. d. Commerzbank, Vorst. St. Lorenz,  
 Catharinenstr.  
 — Joach. Christ. Heinr., ob. Engelsgr. 541.  
 — Joach. Hinr., ob. Hartengr. im Gang 746 9.  
 — Joach. Hinr. Paul, unt. Marlesgr. 597.  
 — Joh. Dan. Friedr., Vorstadt St. Jürgen, Kahlhorststr.  
 — Joh. Friedr., Glockengießerstr. im Gang 220 8.  
 — Joh. Friedr. Asm., Vorstadt St. Gertrud, Neufstr.  
 — Joh. Friedr. Carl, Vorstadt St. Gertrud, Bäckerang.  
 — Joh. Friedr. Hinr., Riesau bei der Engelsgr. 452.  
 — Joh. Georg Gabr., unt. Mühlenstr. im Hof JohD. 781 2.  
 — Joh. Herm. Friedr., Balauerfohr im Gang 180 1.  
 — Joh. Hinr. Christ., Maschinist, Schwöntendwasstr. 400.  
 — Joh. Joach. Friedr. Christ., Rosenstr. im Gang 488 11.  
 — Joh. Joh. Heinr., Vorstadt St. Jürgen, Kahlhorststr.  
 — Joh. Joh. Hinr., Besitzer v. Benthien's Gasthof, Kuhberg JacD. 763.  
 — Joh. Pet., Vorstadt St. Jürgen, an der Cronsforder Allee.  
 — Matth. Friedr. Joh., Vorstadt St. Lorenz, Dornestr.  
 — Wwe., Christ. Heinr. Friedr., gr. Burgstr. im Keller unt. 725.  
 — Wwe., Franz Joach. Heinr., Vorstadt St. Jürgen, Bäckerstr.  
 — Wwe., Hans Jürg. Friedr., Vorstadt St. Lorenz, Catharinenstr.  
 — Wwe., Heinr. Carl Dan., Vorstadt St. Lorenz, Einseglstr.  
 Bentien, Ad. Friedr. Joh., Schneidermst., ob. Glockengießerstr. 267.  
 — Herm. Hinr., Chauffeewärter, Vorst. St. Jürgen Raseburger Allee.  
 — Jac. Heinr., Schlachter, ob. Mengstr. MMD. 1.  
 — Joh. Georg, Johannisstr. 29.  
 — Joh. Joach. Carst., Bahnwärter, Vorstadt St. Jürgen, Geninerstr.  
 — Joh. David. Gottl., Mauer bei der gr. Gröpelgr. 521.  
 — Joh. Heinr. Friedr., Mietkutscher, ob. Dankwärtzgr. 633.  
 — Joh. Heinr. Gottfr., Postbote, gr. Gröpelgr. 464.  
 — Joh. Joh. Ludw., lang. Lobberg, Ketten-Gang, 343, 5.  
 Bercht, Joh. Christ., lichte Dwasstr. 673.  
 Berdey Wwe., Joh. Herm. Hinr., ob. Glockengießerstr. in Jlh. S. 272.

- Berends, Dan. Pet. Heinr., unt. Johannisstr. JohD. 41.  
 Berens, Adolph Carl Joh., Bäcker, Mühlenstr., Ecke d. St. Annenstr. 788.  
 Berens, Friedr. Aug. Adolph, Kaufmann, Firma: Adolph Berens, Musi-  
 kalienhandlung und Leihinstitut, Taback- und Cigarrenhandl.,  
 Breitestr. MMD. 823.  
 Berg, Gust. Heinr., Kunst- und Handelsgärtner, Firma: Christian Bang  
 & Co., Vorst. St. Lorenz b. Neuhof.  
 — Joach. Heinr. Gottlieb, Vorst. St. Jürgen, Cronsforder Allee.  
 — Joach. Mich. Carl, i. heil. Geist-Hospital.  
 — Joh. Friedr. Aug., ob. Hundestr. i. Gg. 83 9.  
 — Otto Dan. Heinr., Engelsgr. 556.  
 — Wwe., Hans Peter, ob. Hartengr. i. Stietens Haus 736.  
 — Wwe., Joh. Heinr. Nic., Vorst. St. Gertr., Arnimstr.  
 — Wwe., Joh. Jochim, Particulier, Vorst. St. Lorenz, b. Talghof.  
 — Wwe., Wilh. Georg Elias, gr. Petersgr 415.  
 Bergeest, Andr. Hinr., Vorst. St. Lorenz am Wege nach Neuhof.  
 Berger, Joh. Gerh., Maurergesell, Mauer b. w. Lohberg 420.  
 Berges, Moses Luhe, Buchhalter, Leihbibliothek, Engelsgr. 515.  
 — Selig Luhe, Hürstr. 289.  
 Berghahn, Berend Hans Christo., Kirchenvogt an der Domk., Musterb. 865.  
 — Joh. Heinr., Schuhmacher, langer Lohberg 300.  
 — Joh. Hinr., Gärtner, Vorst. St. Gertr., Langereihe.  
 — Wwe., Casp. Friedr., gr. Bauhof 817.  
 Bergmann, Friedr. Wilh., Privatlehrer, Regidienstr. 669.  
 — Georg Friedr., Kaufmann, Firma: Georg Bergmann, Manufactur-  
 waaren- und Leinenhandl., Markt u. Kohlmarkt 265.  
 — Wwe., Carl Phil. Aug., H. Burgstr. i. Siedenhanse 788.  
 Berken, Heinr. in den, ob. Braunstr. 131.  
 Berkentin, Carl Mart., Glaser, Mengstr. MD. 18.  
 Berlin, Joh. Nic. Friedr., Gärtner, Vorst. St. Jürg. a. Wege n. Mönkhof.  
 — Wwe., Joh. Carl Gottfr. unt. Wahnstr. i. Gg. 445 1.  
 — Wwe., Joh. Heinr. Christ., Königstr. b. d. Mühlenstr. i. Gg. 838 5.  
 Bernbeck, Christ. Hinr., Wahnstr. i. Gang 439 7.  
 — Hans And. Joh., unt. Wahnstr. 441.  
 — Hans Wilh., unt. Glockengießerstr. i. Gg. 220 13.  
 Berndsen Wwe., Joh. Gerh., Weberstr. 711.  
 Berndt, Joh. Friedr. Wilh., Schuhmacher, langer Lohberg 329.  
 Berner, Joh. Friedr., Hundestr. 184.  
 — Joh. Joh. Friedr., unt. Glockengießerstr. i. Gg. 223 1.  
 — Joh. Heinr. Christ., Vorst. St. Jürg., a. d. ehemal. Klosterhofe.  
 Bernhard, Aug. Friedr. Ludw., Schneiderm., Schüsselbuden 210.  
 Bernhardt, Carl Heinr. Fr., Frühst.-Lokal u. Speisewirthsch. ob. Alfstr. 51.  
 Bernhöft, Joh. Hinr., Tischler, gr. Bauhof 819.  
 Bernier, Joh. Christ., unt. Johannisstr. im Männer-Armeh. JacD. 34.  
 Bering, Heinr. Joh. Gottfr., Barbier, St. Annenstr. 792.  
 — Heinr. Joh. Wilh., Cassirer b. d. Eisenb., gr. Bauhof 821.  
 — Wwe., Wichmann, Pferdemarkt 941.  
 Bernit, Pet. Hinr., Korkenschneider, Trave b. Holstenbr. 161.  
 Bernstein, Fr. Aug., Kunst- und Handelsgärtnerei, Vorst. St. Jürgen,  
 Cronsforder-Allee.

- Vertling, Friedr. Heinr., Kaufmann, Firma: F. G. Vertling, Expeditions-,  
Commissions- u. Agenturgeschäft, gr. Allee 723.
- Bertram, Carl Heinr. Aug., unt. Fleischhauerstr. 224.
- Wwe., Joh. Heinr. Wilh., Hürterthor-Allee.
- Bessert, Carl Adam Christ., Tapezier, Kieselau b. d. Engelsgr. 418.
- Bestmann, Christ. Joh. Heinr., ob. Hundestr. i. Gg. 123 4.
- Joh. Heinr., ob. Hundestr. i. Gg. 123 4.
- Betcke, Adolph Franz Heinrich, Engelsgr. Terrahns Gg. 8.
- Beth, Carl Heinr. Christ., Billet-Expedient am Bahnh. b. d. Lübb.-Hamb.  
Eisenb., Vorst. St. Lorenz, Lachwehr-Allee.
- Joh. Heinr., Böttcher, Pagönnienstr. 383.
- Joh. Heinr. Berend, gr. Burgstr. i. Gg. 620 10.
- Joh. Hinr. Friedr., ob. Fischergr. i. Gg. 368 3.
- Johs. Hinr., Lohndiener, Braunstr. 132.
- Beuck, Joh. Heinr. Gust., Kaufmann, Firma: Gust. Beuck, Agent der  
Aachen. u. München. Feuervers.-Gesellsch., Bevollmächtigter der  
Lüb. See-Versich.-Gesellsch. von 1859, Königstr. b. d. Hundest. 657.
- Beulcke, Johs. Peter Friedrich, Fabrikarbeiter, Mauer beim Schlachth.  
i. Gg. 245 20.
- Wwe., Aug. Heinr., Mauer b. d. Krähenstr. 399.
- Beutin, Angelius Erich Wilh., Kaufmann, Bedegergr. 235.
- Beutien, Hans Herm. Ludw., Kaufm., Firma: H. G. Beutien, Berliner  
Schuh- u. Stiefel-Magazin, Breitestr. b. d. Kanzlei 958.
- Joh. Hinr. Christ., Träger, Mauer b. d. Hundestr. i. Gg. 199 2.
- Joh. Carl Herm., reinigt alle Arten Kleidungsstücke von Schmutz-  
flecken, weiter Lohberg 400.
- Joh. Hinr. Matthias, reinigt alle Arten Kleidungsstücke von Schmutz-  
flecken, weiter Lohberg 413.
- Beuthien, Asm. Hinr. Friedr., Mauer b. w. Lohberg 425.
- Heinr. Wilh. Friedr., Postbote b. St. Joh. 51.
- Joh. Heinr. Christ., Vorst. St. Jürgen d. Kirche gegenüber.
- Joh. Hinr., Träger, düstere Dwasstr. 572.
- Jgfr., Effengr. Blohms Gg. 10.
- Wwe., gr. Burgstr. 725.
- Beyer, Ludw. Joh. Heinr., Haupt-Zollamtsdiener, Fischergr. 332.
- Wwe., Detl. Joh. Friedr., Fischergrube 332.
- Beyer, Ernst Christ. Benedict, gr. Gröpelgr. 502.
- Fräul., gr. Gröpelgrube 502.
- Georg Wilh. Heinr., Kaufmann, Firma: G. W. G. Beyer, Hürstr. 289.
- Hans Jacob, ob. Hundestr. 121.
- Heinr., Buchhalter, Vorst. St. Lorenz, Lachwehr-Allee.
- Heinr. Elard Dan., Schuhmachermeister, Regidienstr. 684.
- Joh. Aug., (dessen Frau Krankenwärterin), Krähenstr. 412.
- M. Frau, Restauration u. Delicat.-Handl., Hotel garni, Holstenstr. 296.
- Wwe., Wilh. Heinrich Hans, concessionirte Gesinde-Maflerin, Schwö-  
nekendwasstraße 391.
- Beyersdorf, Christ. Jul. Herm., Bleicher, Vorst. St. Jürgen, Bleicherstr.
- Christ. Aug. Heinr., Vorst. St. Jürgen, Hürterthor-Allee.
- Joh. Christ., Vorst. St. Jürgen, Falkenstr.
- Meno Georg Nicol., Gärtner, Vorst. St. Jürgen, Falkenstr.



- Beythien, Christ. Friedr., Kofferttr. b. d. Eisenb., Vorst. St. Lorenz i. Adlerg.  
 — Hinr., Seefahrer, ob. Engelsgr. i. Thorweg 521 14.  
 — H. M. D., Schreiber am Obergericht, ob. Engelsgr. i. Thorw. 521 14.  
 — Joh. Christ. Carl, Maurergesell, kl. Gröpelgr. 561.  
 — Joh. Joach., Vorst. St. Gertrud, Arnimstr.  
 — Igfr. gr. Gröpelgrube 510.  
 — Matth. Hinr., unt. Engelsgr. i. Gg. 496 2.  
 — Ww., Thomas Christ., Vorst. St. Lorenz, oberhalb des Adlergangs.  
 Bieber, Bernh. Alb. Thantmar, Zimmergesell, Krähenstr. (Vereinsstr.) 526 1.  
 Bieberstein, Guido, Marschall von, Hauptmann a. D., Vorst. St. Lorenz,  
 Lachswehr-Allee.  
 Viebow, Joh. Joh., Vorst. St. Gertrud, Noeckstr.  
 Viedick Wwe., Franz Georg Hinr., Engelwisch 570.  
 Vielefeldt, Joh. Matth. Herm., Gärtner, Vorst. St. Gertrud, Marlstr.  
 Viener, Heinr. And. Nicol., Kaufmann, Firma: H. A. Viener, Fuß- u.  
 Modemagazin, Breitestr. hinterm Markt 946.  
 Bierwirth, Christ. Heinr. Phil., Weichensteller b. d. Eisenbahn, Vorst.  
 St. Lorenz, Schwartauer Allee.  
 Bilderbeck, Heinr., Kaufmann, abwesend; Adr.: Heinr. Bilderbeck.  
 — Heinr., Zoll-Aufscher und Accise-Einnehmer am Holstenthor, ob.  
 Fischstr. 101.  
 Billroth, Geschw., Königstr. b. d. Wahnstr. 856.  
 Binder, Carl Aug., Tischlergehülfe, Vorst. St. Lorenz, Ziegelstr.  
 — Christ. Friedr. Gottl. Dan., Kaufmann, Firma: C. F. Binder., Ma-  
 terial-, Gewürz-, Colonial- und Fettwaaren-Handl. und Holländ.  
 Waaren-Geschäft, Vorst. St. Gertrud, Langereihe.  
 — Wwe., Joh. Herm. Gottl., Höckerei- und Fettwaaren-Handl., untere  
 Engelsgr. 634.  
 — Christ. Matth., Dr. med., Mühlenbrücke JohD. 769.  
 Binn Jrl., ob. Fischergr. 369.  
 — Jac. Carl. Gerh., Klempnermstr., Regidienstr. 682.  
 — Joh. Gust. Andr., Klempnermstr., Regidienstr. 682.  
 — Wwe., Andr. Georg Christ., Fischergr. 324.  
 — Wwe., Diedr. Aug. Heinr., Depenau 490.  
 Bippen Wwe., Wilh. von, Dr., Parade 953.  
 Biraver, Bernh., Geschäftsführer b. M. Hirschburg, Kohlmarkt 276.  
 Bischoff, Friedr. Christ. Detlof, Kaufm., Firma: Friedr. Bischoff, Braun-  
 strake 122.  
 — Joh. Christo. Diedr., Schneider, ob. Dankwärtsgr. 624.  
 — Ww., Herm. Joh. Georg Friedr., Kaufmann, Vorst. St. Lorenz, Meierstr.  
 Biß, Ernst Heinr., Kaufmann, Theilh. d. Handl.: Herm. Behn & Co.,  
 Leinenhandlung en gros & en détail, Mühlenstr. JohD. 823;  
 Comtoir u. Lager: Breitestr. dem Rathhause gegenüber 953.  
 Bitter, Wilh., Glasmacher, Vorst. St. Gertrud a. d. Glashütte.  
 Bjerring, Hans Friedr., Blech- und Mobilien-Lackirer, ob. Beckergr. 143.  
 Bland, Joh. Heinr., Mauer b. d. Hüfstr. 391.  
 — Joh. Heinrich, Christ., Vorstadt St. Jürgen, Bäckerstr.  
 — Frau, gr. Gröpelgr. 509.  
 — Joh. Joach. Heinr., Schuhmachermstr., Königsstr. b. d. Mühlenstr. 911.  
 — Joh. Pet., Gärtner, Vorst. St. Jürgen v. d. Hüfterth., Hüfterthor-Allee.

- Bleiweiß, Hirsch, Schuhmacher, Johannisstr. 35.  
 — Meier, Trave b. d. kl. Petersgr. 410.  
 Blauert, Conr. Christ. Wilh., Vorst. St. Jürgen Kürterthor-Allee.  
 — Joh. Friedr., lichte Dwasstr. 668.  
 — Wwe., Pet. Friedr. Eleonor, mittl. Hürstr. i. Gg. 276 1.  
 Blend, Joh. Heinr. Christ., Tischler, mittl. Hürstr. 351.  
 Bleus Wwe., Jürg. Joch. Ludw., unt. Hartengr. i. G. 755 5.  
 Bliebenich Ww., Heinr. Georg. Marc., i. heil. Geist-Hospital.  
 Bliebenicht, Carl Christ., Vorst. St. Gertrud, Arminstr.  
 — Carl Heinr. Gabr., Vorst. St. Gertrud, Arminstr.  
 — Joh. Christ. Heinr., Vorst. St. Gertrud, Arminstr.  
 — Joh. Christ. Wilh. Vorst. St. Gertrud, Marlstr.  
 Blies, Geschwister, Stabenstr. i. G. 570 10.  
 Bliesath, Ant. Bernh. Gottl., Schiffszimmerm., Engelswisch i. Gg. 604 36.  
 — Conr. Georg. Christ., Sattlermstr. und Tapezier, Sandstr. JohD. 935.  
 Blöder, Hans Hinr. Friedr., Fuhrmann, mittl. Fleischhauerstr. 137.  
 — Wwe., Matth. Herm. Friedr., kl. Burgstr. 782.  
 — Wwe., Matth. Heinrich., Vorst. St. Lorenz der Gasanstalt gegenüber.  
 Blös, Hans Joch., Fuhrmann, Ellerbrock im Gg. 223 12.  
 Bloes, Christ. Heinr. Ado., Weinschröter, Fegeseuer 902.  
 — Wwe., Adam Adolph, Mühlenstr. JohD. 822.  
 — Hans Hinr., Träger, Engelswisch 584.  
 — Heinr. Friedr., Krähenstr. 533.  
 — Herm. Friedr. Bernh., Landbriefträger, Trave b. der Beckergrube 103.  
 Blöfs, Joach. Jürg. Friedr., Hauszimmerm. u. Bauunterm., Depenau 477.  
 — Joh. Ferd. Ludw., Vorst. St. Jürgen, Kahlhorststr.  
 — Joh. Gottfr. Friedr., Krügerei und Höferei, Mühlenstr. JohD. 834.  
 — Joh. Heinr., Brauerei u. Malzhandlung, Cassirer der directen Steuern  
 i. Mühlethor-Bezirk u. Moising, Beckergrube 125.  
 — Joh. Herm. Dan., Schwömkendwasstr. 394.  
 — Joh. Hinr., Holländer zu Buntekuh, Vorst. St. Lorenz.  
 — Joh. Hinr. Matth., Fischer, Effengr. 792.  
 — Joh. Joach. Herm., Trave b. d. Dankwärtsgr. im Reinsfeld 599 11.  
 — Joh. Joch. Christ., Marlesgr. i. Gg. 558 4.  
 — Joh. Joch. Christ., unt. Dankwärtsgr. i. Gg. 699 1.  
 — Joh. Jürg. Gerh., Schaffner b. d. Eisenbahn, Trave b. d. Hartengr. 777.  
 — Joh. Wilh. Heinr., Hülfsschreiber und Voté bei der Eisenbahn, ob.  
 Glockengießerstr. 239.  
 — Joh. Jürg. David, ob. Engelsgr. i. Gg. 526 4.  
 — Pet. Wilh. Nicol., Lohndiener, hinter St. Petri 293.  
 — Wwe., Berend Heinr. Jac., kl. Gröpelgr. 549.  
 — Wwe., Joh. David Jac., lichte Dwasstr. i. Gg. 670 5.  
 Blöße, Ludw. Franz, Vorst. St. Jürgen, Kahlhorststr.  
 Blof, Frau, große Burgstr. 611. Keller.  
 — Wilh. Heinr., Flachsbinder, Trave, Ecke d. gr. Altesfähre 731.  
 Blohm, Carl Heinr. Gottfr., Engelsgr. 525.  
 — Claus Joh. Joch., Engelsgr. i. Gg. 555 8.  
 — Georg, Particulier, Königstr. bei St. Jacobi 642.  
 — Hans Friedr., Hauszimmergesell, Vorst. St. Lorenz, Georgstraße.

- Blom, Hans Joach., Engelsgrube 525.  
 — Joh. Heinr. Carl, Böttcher, Schlumacherstr. i. Hof 216 4.  
 — Joh. Joh. Gottl., Knochenhauerstr., Schlumacherstr. 215.  
 Blom, Georg, Kaufmann, Firma: G. Blom, Commissions-, Expeditions- und Incasso-Geschäft, Inhaber des Dienstmanns-Instituts „Expres“, ob. Mühlenstr. JohD. 915.  
 Bluhme, Friedr., Kaufmann, Firma: J. J. Struve, Material- und Droguerie-Handlung, Schlüsselbuden 196.  
 Blumenthal, A. H. Kaufmann, Trave bei der Matszfähre 468.  
 — Lazarus, Lehrer d. israelit. Gemeinde, Hürstr. 259.  
 — Magn. Jac., Kaufmann, Firma: M. J. Blumenthal, Antauf v. Lumpen, Knochen, Eisen u. dgl., unt. Mengstr. MM. 91.  
 — Wee., Jac. Abrah., H. Schmiedestr. 187.  
 Blumberg, Joh. Heinr. Gottfr., Schuhmachermstr., gr. Gröpelgr. 459.  
 Blund, Georg Christ. Heinr., Hauszimmergesell, St. Annenstr. 811.  
 — Joh. Herm. Christ., Schuhmachermstr., langer Lohberg 299.  
 — J. H. C., Frau, Frauenwärterin, ob. Hartenstr. i. Gg. 736 1.  
 Bock, Carl Friedr. Matth., Malermstr., unt. Johannisstr. JohD. 21.  
 — Georg Ant. Christ., Lehrer einer Privatschule für Mädchen, ob. Beckergr. 166.  
 — Heinr. Mich. Wilh., gr. Gröpelgr. 462.  
 — Buchdruckerei von, Firma: Johannes Bock, Expedition der Landwirthschaftl. Mittheilungen, ob. Fleischhauerstr. 115.  
 Bockentien Wwe., Joh. David, Königstr. b. d. Wahnstr. 898.  
 Bockhagen Ww., Joh. Ludw., mittl. Fleischhauerstr. 144.  
 Bockholdt, Joh. Hartw., unt. Fleischhauerstr. 224.  
 — Wwe., Joh. Matth. Heinr., Hundestr. 86.  
 Bockholt Wwe., Joh. Heinr., Kaiserstr. 598.  
 Bode, Claus Herm., Schlachter, Engelswisch 589.  
 — Friedr. Christ., Schneider, Fischergr. 357.  
 Bodey, Hans Joach. Fried., unt. Holstenstr. 322.  
 — Wwe., Franz Joach. Hinr., ob. Dankwärtsgr. 639.  
 Boeb's Wwe., Hans Heinr., Particulier, gr. Burgstr. 731 d.  
 Boecker, Hinr. Friedr. Ludw., Malermstr. Pferdemarkt 946.  
 — Paul Ludw., Gärtner, Vorst. St. Gertrud, dem Tannenhofe gegenüber.  
 Boedler, Christo. Carl Joach., Riefau b. d. Engelsgr. 429.  
 Boege, Joh. Hinr. Matth., Vorst. St. Gertrud, Neustr.  
 Boehm, Ernst, mittl. Fleischhauerstr. 150.  
 Boenstedt, Ernst Theod. David, Hürstraße 337.  
 Böbs, Joh. Heinr. Marc., Fuhrmann, unt. Hartenstr. 726.  
 — Wwe., Paul Ferd., düstere Dwasstr. 576.  
 Böckel Wwe., Joh. Friedr. Gottl., Glockengießerstr. i. G. 278.  
 Böcken, Joh. Hinr., Brauerei u. Malzhandl., Engelswisch 580.  
 — Joh. Hinr., Stabenstr. 593.  
 — Hans Joach., Depenau 490.  
 Böckmann, Aug. Friedr. Ludolph, Weberstr. a. d. Saal 609.  
 — Conr. Hartw. Heinr., Schlumacherstr. 198.  
 — Detlev Heinr. Mobilien-Auctionator, unt. Wahnstr. 496.  
 — Friedr. Christ. Herm., Schiffszimmerm., Vorst. St. Lorenz i. Klappeng.  
 — Hans Joach., Hartw., unt. Hartenstr. i. Gg. 727 5.

- Böckmann, Joh. Heinr. Christ., Ascheide 662.  
 — Joh. Herm. Heinr., Kunst- und Handlungsgärtner, Vorst. St. Gertrud, Arnimstr.  
 — Joh. Joach. Hinr., Kuhberg, Jac. D. im Keller unter 763.  
 — Ludw. Joh. Joch., Wagenmstr., Schänkwirtschaft, Breitestr. im Keller unter 943.  
 — Mart. Jac. Christ., Krähenstr. 529.  
 — Wilh. Bonavent., Hauszimmermann und Bauunternehmer, Mauer b. d. Krähenstr. 549.  
 — Wwe., Daniel Meno, unt. Wahnstr. i. G. 430 10.  
 — Wwe., Joh. Heinr., unt. Hürst. 377.  
 — Wwe., Joh. Gotth. Heinr., unt. Engelsgrube. i. Gg 505 12.  
 Bödcher, Wilh. Heinrich Christ., Schneider, ob. Dankwärtsgr. 625.  
 Bödger Hans Heinr. Christo., Mauer b. d. Rosenstr. i. Gg. 520 1.  
 Bötger, Agfr., ob. Glockengießerstr. 248.  
 Böke, Christ. Friedr. Heinrich, Glaser, unt. Dankwärtsgr. 691.  
 — Herm. Gottl. Friedr., Maler, gr. Petersgr. 415.  
 — Joh. Heinr. Matth., Papiermüller zu Schlutup.  
 — Joh. Friedr. Heinr., Bauervogt zu Schlutup.  
 — Emmi, FrL., erteilt Unterricht in der engl. und franz. Sprache, ob. Hartengr. 735.  
 — Wwe., Jürgen Christ., Kohlmarkt 267.  
 Böhler, Ludwig, Buchhalter, mittl. Fleischhauerstr. 92.  
 — Wwe., Joh. Jac., Mauer b. d. Hundestr. 206.  
 Böhling, Christ. Wilh. Aug., Knochenhauermstr., mittl. Fleischhauerstr. 141.  
 — Joh. Christo. Gottfr., Knochenhauermstr. gr. Burgstr. 610.  
 — Joh. Heinr. Friedr., Knochenhauermstr., obere Mühlenstr. MD. 933.  
 — Pet. Georg Heinr., Knochenhauermstr., Mühlenstr. MD. 911.  
 Böhls, Joh. Joach. Pet., Mützenmacher, gr. Burgstr. i. d. Burg 731 a.  
 Böhm Wwe., Ant., Gastwirth i. „weißen Schwan“, Marlesgr. 525.  
 Böhme, Carl Gust., von, Schiffer, unt. Braunstr. 123.  
 — Carl Johs. Justus, Buchhalter der Lübecker Privat-Bank, Lehrer der doppelten (ital.) Buchführung, Petrifirchhof 307.  
 — Joh. Heinr., Mühlenstr. 911.  
 — Wives, Hürst. 267.  
 Böhnde, Peter Heinr. Dan., Glaser, Hartengrube 734.  
 Böhndel, Wilh. Georg Const., Kaufmann, Firma: W. G. Böhndel, chemische Farben-Fabrik und Farbenhandlung en gros & en détail, Trave bei der Engelsgr. 639.  
 Bökeler, Joach. Christ. Gottfr., Packer und Mattenmacher, untere Wahnstr. i. Durchgang 489 20.  
 — Joh. Pet. Christo., unt. Glockengießerstr. i. Gg. 217 2.  
 Bölsche, Dan. Georg Heinr., Herzogl. Braunschweig. Geheimer Legationsrath, Mengstr. MD. 12.  
 Bölte, FrL. Marie, Fröbelscher-Kindergarten, mittl. Hürst. 333.  
 Bört, Jaf., ob. Glockengießerstr. Alhorn's-Haus 272.  
 — FrL., ob. Engelsgr. 531.  
 — Heinr. Joh. Mart., ob. Marlesgr. rechts i. 2. Keller.  
 — Joh. Hinr., Schiffer, Engelswisch 609.  
 Börger, Christ. Friedr. David, Schiffszimmermann, gr. Gröpelgr. 464.

- Börger, Joh. Hinr. Friedr., Borst. St. Lorenz, Lindenplatz.  
 Börjesohn, Joh. Wilh. Friedr., Tischler, Hartengr. 750.  
 Börner Wwe., Engelsgr., Branntweimbrennengang 6.  
 Böse, Friedr., Kaufmann, Theilh. d. Handl.: Wilh. Ganslandt & Böse,  
 Breitestr. b. d. Johannisstr. JacD. 794, Comtoir: Dampfschiffsh. 707.  
 — Wwe., Adolph, Wollhandl., ob. Fleischhauerst. 107.  
 — Wwe., Friedr., unt. Wahnstr. 442.  
 — Wwe., Joh. Carl, Breitestr. MMd. 822.  
 Böfel, Contr. Heinr. Ferd., ob. Fischergr. 336.  
 Böffow, Franz Friedr. Heinr., Kaufmann, Firma: F. G. Böffow, Essig-  
 Fabrik, Commissions- und Expeditions-Geschäft, Trave b. d. H.  
 Petersgr. 336.  
 — Joh. Friedr. Ludw., Mischeide 658.  
 Böttcher, Carl Aug., Müller a. Nothes Dampfmühle, unt. Fleischhauer-  
 straße 242.  
 — Christo. Gottfr., Hauszimmergesell, Koll 395.  
 — Frl., Engelswisch i. Thorweg 574 11.  
 — Hans Hinr. Christ., Rosenstr. i. Gg. 492 10.  
 — Heinr. Friedr., Schänkwirthschaft, Holstenstr. 297.  
 — Hans Hinr., Fischergr. i. G. 368 2.  
 — Joh. Asm., Schänkwirth, Depenau 475.  
 — Joh. Asm., unt. Johannisstr. JacD. 29.  
 — Joh. Friedr. Matth., Mauer b. der Krähenstr. 537.  
 — Joh. Heinr. Adolph, Borstadt St. Lorenz Steinrader Weg.  
 — Joh. Joach., Borst. St. Lorenz, Langereihe.  
 — Joh. Joach. Christ., unt. Glockengießerstr. 372.  
 — Joh. Joach. Friedr., Borst. St. Jürgen, b. d. weißen Engel.  
 — Joh. Joach. Heinr., H. Petersgr. 405.  
 — Frl., Borst. St. Jürgen, Mönthofer Weg.  
 Böttger, Carl Heinr. Jac., gr. Burgstr. im Keller unter 720.  
 — Carl Joach. Heinr., unt. Glockengießerstr. i. Gg. 217 4.  
 — Carl Joh. Heinr., Buchbindermeister, gr. Schmiedestraße hinter St.  
 Petri 282.  
 — Christ. Hinr., ob. Dankwärtzgr. i. Gg. 646 2.  
 — Christo. Dettl., Schneidermstr. i. Waisenh., Domkirchh. 854.  
 — Frl., alter Schranken a. d. Saal 962.  
 — Georg Jacob Christo., unt. Hundestr. 60.  
 — Herm. Hinr. Matth., Schiffszimmermann, Hartengr. 733.  
 — Jac. Heinr. Christo., unt. Hundestr. 188.  
 — Joh. Heinr. Gust., Koll 319.  
 — Joh. Hinr. Georg, Schuhmachermstr., Mengstr. Md. 8.  
 — Joh. Wilh. Marc., Schuhmacher, Engelswisch 577.  
 — Jürg. Friedr., Ballastböter, Engelswisch i. Gg. 578 8.  
 — Wwe., Joh. Christo., unt. Wahnstr. i. G. 435 4.  
 — Wwe., Joh. Hinr., unt. Regidienstr. links 655.  
 — Wwe., Ludwig, ob. Dankwärtzgr. 626.  
 Böb, Carl Christ. Wilh., Schuhmacher, Fischstraße 80.  
 — Carl Friedr. Ludw., Kornmesser, Mauer b. d. Glockengießerstraße  
 (Wacknig-Bellevue).  
 — Joh. Heinr. Christ., unt. Hartengr. i. Gg. 723 2.

- Bogaste Wwe., Conr. Herm. Ludw., Wirth, Weberstr. 706.  
 — Wwe., Joh. Heinr. Gottl., Mühlenstr. Joh.D. 834.  
 Bohl, Christ. Heinr. Wilh., Garbereiter, ob. Glockengießerstr. 263.  
 — Joh. Christ. Anton, Garbereiter, mittl. Hürstr. 337.  
 — Johs. Christ., Garbereiter, mittl. Hürstr. 297.  
 Bohle, FrL., Lehr-Institut für Mädchen, mittl. Hürstr. 330.  
 — FrL., Stickerer-Handl., Sandstr. MD. 998.  
 — Wwe., Georg Ludw., mittl. Hürstr. 330.  
 Bohlen Wwe., Herm. Rud., unt. Fleischhauerstr. 231.  
 Bohn, Joh. Georg Wilh., Kaufmann, Firma: Wilh. Bohn, Trave b. d. Matsfähre 469.  
 Bohnhof, Hans Pet. Joach., Vorst. St. Jürgen, Ringsiedten-Hof.  
 Bohnhoff, Carl Heinr. Theod., Wirth a. d. weißen Engel, Vorstadt St. Jürgen Rabeburger-Allee.  
 — Hans Hinr., Träger, Schlumacherstr. a. Jobelshof 216 15.  
 — Herm. Heinr., lichte Dwasstr. 678.  
 — Joh. Hinr., Vorst. St. Lorenz i. Adlergang.  
 — Joh. Ferd., Ciaarrenarbeiter, gr. Petersgr. 453.  
 — Joh. Friedr., Vorst. St. Lorenz, Dornestr.  
 — Joh. Wilh. Friedr., Tüntenhagen 163.  
 Bohnsack, Carl Georg Heinr., Buchhalter, Trave b. d. tl. Altesfähre 740.  
 — Christ. Friedr. Hinr., Kaufmann, Firma: Christoph Bohnsack, Manufacturwaaren- und Tuchhandlung, Lager von Mäntel, Mantillen, Jaquets, Umhängen und Unterröcken, Sandstr. MarD. 1005.  
 — Geschwister, obere Engelsgr. i. Gg. 555 1.  
 — Heinr. Georg Ludw., Vorst. St. Lorenz, Fadenburger-Allee in der Weisenhof-Allee.  
 — Joh. Hinr. Friedr., Damenkleidermacher, Fünfhausen 21.  
 — Pet. Hinr. Ferd., Tischler, unt. Dankwärtigr. 609.  
 — Wwe., Joh. Asm. Friedr., Hartengr. 759.  
 — Wwe., Joh. Friedr., Krankenfrau i. heil. Geist-Hospital.  
 Bohje, Carl Joh. Matth., mittl. Hürstr. i. Gg. 348 4.  
 — Joh. Carl Adolph, Vorst. St. Jürgen v. d. Hürterthor, Falkenstr.  
 — Joh. Died. Heinr., Vorst. St. Jürgen v. dem Hürterthor, Falkenstr.  
 — Wwe., Joh. Hinr. Christ., Kräbenstr. 417.  
 Boht, Christ. Friedr. Herm., Bäckermeister, Vorst. St. Jürgen.  
 — Friedr. Heinr. Andr., Schuhmacher, Vorst. St. Gertrud, Bäckerang.  
 — Joh. Heinr. Theod., Utzenbruder b. d. Holst. Wagen, unt. Garten-grube 729.  
 — Joh. Diedr., Effengr. i. Gg. 791 1.  
 — Joh. Heinr., 2. Cassirer bei der Commerzbank, ob. Dankwärtigr. 656.  
 — Joh. Joach. Gottl., Schiffszimmermann, Ellerbrock 219 a.  
 — Joh. Joach. Hinr., Trave a. d. Reinfeld 598 4.  
 — Ludw. Aug. Johs., Rosenstr. 494.  
 Boje, Carsten Johim Johs., Feldwebel der Feuerwehr, alten Schranken im Spritzenhause.  
 Boje, Hans, unt. Wahnstr. i. Durchg. 489 8.  
 — Hinr. Friedr., Schoppenbrauer, Böttcherstr. 240.  
 — Wwe., Asm. Peter Heinr., Engelswisch i. Gg. 583 1.  
 Böld, Carl, Vorst. St. Jürgen, zu Ringsiedtenhof.

- Boldt, C. F. W., Frau, ob Engelsgr. 546.  
 — Carl Heinr., Wächter b. d. Eisenbahn, Vorst. St. Lorenz b. Militär-Schießplatz.  
 — Carl Wilh., ob. Marlesg. i. Gg. 547 6.  
 — Christ. Matth. Ludw., Träger, ob. Engelsgr. i. Thorw. 521 20.  
 — FrL., unt. Glockengießerstr. 230.  
 — Hans Heinr. Carl, Riefau b. d. Engelsgr. i. Gg. 442 3.  
 — Heinr. Ludw. Nicol., Schuhmachermstr., ob. Braunstr. 133.  
 — Hinr. Friedr., Tischlermstr., Vorst. St. Lorenz, Fadenburger-Allee.  
 — H. F. & L. E. Meyer, Schneidemühle, Inh.: H. F. Boldt & L. E. Meyer.  
 — Joh. Friedr. Christ., Vorst. St. Jürgen, Wasserweg.  
 — Joh. Christ. Heinr., Hundestr. i. Gg., 118 9.  
 — Joh. Dav. Friedr., Rosenstr. 477.  
 — Joh. Heinr., Tischler, langer Lohberg 292.  
 — Joh. Hinr. Friedr., Vorst. St. Lorenz, Jacobstr.  
 — Jgfr., ob. Glockengießerstr. 248.  
 — Simon Röttger, Kaufmann, Firma: S. R. Boldt, Gewürz- und Materialwaaren-Handl., mittl. Hüßtr. 361.  
 — Wilh. Theod., Träger, ob. Beckergr. i. Thorweg 168 11.  
 — Wwe., Christ. Joh. Heinr., i. heil. Geist-Hospital.  
 — Wwe., Herm. Christ. Georg, Kuhberg JacD. 764.  
 — Wwe., Joh. Hinr., Vorst. St. Lorenz, Karpfenstr.  
 — Wwe., Joh. Joach. Theod., Fischergr. 326.  
 Bolhoevener, Carl Friedr. Franz, Buchhandlung, Breitestr. 795.  
 Boll, Heinr. Friedr. Joach., unt. Hundestr. 68.  
 Bollau, Hans Heinr., Königstr. b. d. Mühlenstr. i. Gg. 838 5.  
 Bolling, Heinr. Christ. Conr., Kaufmann, gr. Schmiedestr. 976.  
 — Joh. Friedr. Ferd., Schneidermstr., unt. Beckergr. 121.  
 — Joh. Matth. Friedr., Frau, Hebamme, mittl. Fleischhauerstr. 144.  
 Bollmann, Carl Joh. Heinr., Seefahrer, unt. Engelsgr. i. G. 504 9.  
 — Christ. Pet. Heinr., unt. Glockengießerstr. i. Thorweg 226 1.  
 — Joh. Carl Heinr., Seefahrer, kl. Burgstr. i. Gg. JacD. 754 1.  
 — Wwe., Joh. Christ. Friedr., unt. Glockengießerstr. i. Thorw. 226 5.  
 Bollmeyer, Hinr. Herm. Wilh., Krähenstr. i. Gg. 530 1.  
 Bollow & Oderich, Handlungsfirma; Steinkohlen-Import-Geschäft, Comtoir: Holstenstr. 177.  
 — Georg Ernst Heinr., Kaufmann, Theilhaber der Handlung Bollow & Oderich, Vorst. St. Gertrud a. d. Zapfenkrug, Comtoir: Holstenstraße 177.  
 Bolm Wwe., Christ. Heinr. Ludw., gr. Gröpelgr. 465.  
 Bolt, Gust., Particulier, Fischstr. 106.  
 — Joh. Christ. Heinr., unt. Hartenqr. i. Gg. 749 11.  
 Bolte, Heinr. Carl, Schuhmacher, Vorst. St. Jürgen, Kahlhorststr.  
 Bolzendahl Wwe., Joh. Joh. Hinr., Schlumacherstr. i. Gg. 204 4.  
 Bolkmann Wwe., Friedr. Ludw. Carl Adolph, Meisterin i. heil. Geist-Hospital.  
 Bonn, Joach. Friedr. Josua, i. heil. Geist-Hospital.  
 — Jgfr., Schlumacherstr. i. Gg. 204 9.  
 — S. J., Particulier, Fischstr. 107.

- Bonnichsen, Magnus Heinr. Friedr., Bote b. Ober-Appellations-Gericht,  
Königstr. b. d. Glockengießerstr 648.
- Borchers, Carl Friedr. Bernh., mittl. Fleischhauerstr. 86.
- Friedr. Hinr. Christ., Vorst. St. Lorenz, Ziegelstr.
- Gebrüder, Handlungsfirma; Buchdruckerei und Verlag der Lübeckischen  
Anzeigen; Inhaber: Dr. jur. Johann Paul Friedrich Crome und  
Kaufmann Georg Wilhelm Daniel Rey, Königstraße Ecke der  
Hundestr. 655.
- Wwe., Paul Gottl., Steindruckerei, Firma: Borchers'sche Steindruckerei,  
Königstr. b. d. Hundestr. 654.
- 'sche Steindruckerei, Handlungsfirma; Inhaberin: Paul Gottlieb  
Borchers Wwe., Königstr. b. d. Hundestr. 654.
- Borchert, Barth Hinr., Vorst. St. Lorenz i. Adlergang.
- Franz Friedr. Wilh., Cigarrenmacher, Fegefeuer 694.
- Friedr. Joh. Christ., Vorst. St. Lorenz b. Sumpfrug.
- Heinr. Titus, Kaufmann, Theilh. d. Handl.: Reithwisch & Borchert,  
Manufacturwaaren- u. Tuchhandl., Vorst. St. Lorenz, Schwartauer  
Allee, Geschäftslokal: Breitestr. Ecke des alten Schrangens 969.
- sen., Joh. Friedr., Gärtner, Vorst. St. Lorenz, Lachswehr-Allee.
- jun., Joh. Friedr., Gärtner, Vorst. St. Lorenz, Lachswehr-Allee.
- Joh. Heinr. Friedr., Schuhmachermstr., ob. Dankwärtsgr. 658.
- Joh. Heinr. Wilh., Schuhmachermstr., ob. Beckergr. 167.
- Joh. Joach. Friedr., Schneider, Mengstr. MD. 7.
- Joh. Pet. Casp., Vorst. St. Lorenz b. Sumpfruge.
- Wwe., Joh. Wilh. Aug. Ludw., Schlüsselbuden 190.
- Borchardt Jgfr., Trave, Ecke d. Alsheide 669.
- Borcke, Claus Heinr., Maurer, Böttcherstr. 248.
- Bordier, Joh. Aug. Conr., Vorst. St. Jürgen, Kahlhorststr.
- Borgstädt, Joh. Heinr., Hundestr. 79.
- Borgwaldt, C. J., Firma d. Grün-, Graupen- u. Mehlhandlung, Inhaber:  
J. C. A. Schröder, gr. Gröpelgr. 463.
- Georg Matth. Ernst, Maurer u. Bauunternehmer, Mauer b. d. gr.  
Gröpelgr. 518.
- Heinr. Carl Eduard, Kaufmann, Firma: Borgwaldt & Heidenreich,  
Farbe u. Colonialwaaren, Commission u. Expedition, ob. Alfstr. 55.
- Joh. Christ., Schiffszimmermann, Vorst. St. Jürgen b. d. Wasserkunst.
- Joh. Christ. Wilh., Maurergesell, Mauer b. d. gr. Gröpelgr. 518.
- Jul. Ludw. Emil, Seefahrer, H. Burgstr. JacD. 756.
- Wwe., Joh. Heinr., Mauer b. d. gr. Gröpelgr. 518.
- Borgward, Gottl. Joh. Heinr., Krügerei, Kolk 320.
- Borgwardt, Gottl. Joh. Joach. Pet., Mauer b. d. Schafferei i. Gg. 572 3.
- Joach. Georg Friedr., Bäckerstr. u. Kuchenbäcker, gr. Burgstr. 731.
- Joh. Christ. Theod., unt. Engelsgr. i. Gg. 498 3.
- Joh. Theod., Trödler, unt. Marlesgr 590.
- Wwe., Joh. Christo., gr. Petersgr. 419.
- Wwe., Joh. Joh. Carl Hellmuth, Gärtner, Vorstadt St. Gertrud b.  
Tannenhofe.
- Wwe., Joh. Wilh. Theod., Beckergrube i. Thorweg 130 7.
- Borkenhagen, Heinr. Ludw., Locomotivführer bei der Eisenbahn, Vorst.  
St. Lorenz, Dornestraße.



- Borkmann, Friedr. Emil, Buchbinderei, Etuis- und Portefeuille-Arbeiter, Breitestr. JacD. 786.
- Borkowsky, Hans Jacob Diedr., Maurergefell, Borst. St. Gertrud, Langereihe.
- Wwe., Joh. Pet., kl. Burgstr. im Siechenhause 788.
- Bornemann, Nicol. Joh. Heinr., kl. Burgstraße i. Siechenhause 788.
- Bornhöfft, Carl Heinr. Dan., Buchhalter, Engelswisch 571.
- Carl Wilh. Friedr., Copist, Wahnstr. 456.
- FrL., lichte Dwasstraße 668.
- Jac. Carl Heinr., Kaufmann, Firma: C. Bornhöfft, General-Bevollmächtigter d. „Besta“, Feuerversicherungsgesellschaft in Amsterdam, Haupt-Agent der Versicherungsgesellschaft „Europa“ in Wien und der Lebensversicherungsgesellschaft zu Leipzig, Comtoir: untere Johannisstraße JacD. 35.
- Wwe., Hinr. Franz Friedr., Wahnstr. 456.
- Borries, Albrecht Jul. Carl v., Kaufmann, Firma: J. H. v. Borries, Lager von Manufacturwaaren en gros, ob. Johannisstr. JohD. 7.
- Borfelddt, Joh. Jürg. Herm., Kaufmann, Firma: J. H. Borfelddt, Handel von Gummivaaren, Schuhmacher- Werkzeugen, sowie von Tapeten und Borden, Megidienstraße 667.
- Bosau Wwe., Joh. Hinr., Kieszau b. d. Depenau 431.
- Bosch, Gebhard, Uhrmacher, Kohlmarkt 272.
- Bose, Wilh. Ernst Heinr., Steuermann, Fischergrube 334.
- Wwe., Carl David, Lavementsekerin, obere Fischergrube 334.
- Bossau FrL., Mühlenstraße WD. 905.
- Both, Christ. Joh. Hinr., Vorstadt St. Jürgen, Bäckerstraße.
- Friedr. Carl Andr., Wallstraße 341.
- Georg Conr. Heinr., Vorstadt St. Lorenz, Waisen Allee.
- Joh., Tischlergehülfe, untere Gröpelgrube 511.
- Frau, siebente Duerstraße 86.
- Joh. Heinr., Marlesgrube 590.
- Joh. Hinr., Engelswisch i. Gg. 604 13.
- Wwe., Herm. Christ., Engelswisch i. Gg. 604 15.
- Wwe., Johs., Engelswisch 602.
- Wwe., Engelsgrube, Qualmann's Gg. Nr. 2.
- Bourlier, Georg Mich., Souffleur, Kaiserstraße 597.
- Bouffet, Franz Heinr., privilegirter Weinmakler, Vorstadt St. Lorenz, Moislinger Allee: Comtoir: Schüsselbuden 190.
- FrL., Pensions- und Erziehungs-Institut, Königstr. b. d. Megidienstr. 855.
- Joh. Herm., Prediger an d. St. Lorenzkirche, Borst. St. Lorenz, Kirchenstr.
- Theod., Buchbindermstr., ob. Wahnstr. 463.
- Boy, Carl Johann, Kaufmann, Theilhaber der Handlung: C. H. Boy & Söhne, Breitestraße JacD. 784.
- Bernh. Carl Heinr., Gärtner, Vorstadt St. Lorenz, Lachwehr-Allee.
- Carl, Stabenstraße 564.
- Carl Heinr., untere Hürstraße 270.
- Carl Joh. Heinr., Kaufmann, Theilh. der Handl.: C. H. Boy & Söhne, obere Glodenaiekerstraße 259.
- Christ. Friedr. Wilh., Gold- u. Silberarb., Trave b. d. Engelsgr. 640.
- FrL., untere Megidienstraße rechts 621.
- Fr., Particulier, Megidienstraße 622.

- Boy, Franz Joh. Joh., Mauer bei der Glockengießerstr. i. Gg. 205 2.  
 — Friedr. Joach. Christo., im Heil. Geist-Hospital.  
 — Friedr. Joh. Christ., Gärtner, Vorst. St. Jürgen, Cronsforder Allee.  
 — Georg Friedr., Aug., Nädlermeister, untere Engelsgrube 489.  
 — Gerh. Nicol. Joh., Schiffszimmermann gr. Burgstraße i. Gg. 620 12.  
 — Hans Heinr., düstere Dwasstraße 577.  
 — Hans Wilh. Franz, kl. Petersgrube 392.  
 — Heinr. Chr. Bernh., Schneidermeister, mittlere Fleischhauerstraße 94.  
 — Heinr. Joh. Herm., Bildhauer, Kiesau bei der Engelsgrube 427.  
 — Herm. Aug. Friedr. Jos., Kaufmann: Firma: Hermann Boy, Thee-,  
 Gewürz-, Colonial- und Commissions-Geschäft, Fabrik und Lager  
 von Liqueuren, Wein, Rum und Arrak, untere Engelsgr. 628.  
 — Joh. Christ., Gärtner, Vorstadt St. Jürgen, Geninersstraße.  
 — Joh. Daniel, Bildhauer, Kiesau bei der Engelsgrube 427.  
 — Joh. Heinr. Andr., Sattlermeister und Tapezier, große Burgstr. 614.  
 — Joh. Heinr. Detl., kl. Altesfähre i. Gg. 747 2.  
 — Joh. Heinr. Friedr., Gärtner, Vorst. St. Lorenz hinter dem rothen Löwen.  
 — Jgfr., Vorstadt St. Jürgen, Kahlhorststraße.  
 — Joh. Joh., Trabe b. d. Hartengr. i. Gg. 770 2.  
 — Joh. Joh. Friedr., Buntfütterer, Sandstr. JohD. 932.  
 — Joh. Sam. Friedr., Wirth, kl. Kiesau 425.  
 — Pet. Balth. Herm., Kistenmacher, unt. Negidienstr. rechts 624.  
 — Pet. Sim. Hinr., Hauszimmergesell, mittl. Hürstr. i. Gg. 348 2.  
 — Wilh. Joh. Jac., Branntweimbrenner, ob. Fischergr. 370.  
 — Wwe., Gust. Adolph, Kaufmann, Theilh. d. Handl.: C. G. Boy &  
 Söhne, ob. Glockengießerstr. 269; Comtoir: ob. Glockengießerstr. 259.  
 — Wwe., Hans Wilh. Matth., Mal- u. Häringsräucherei, Mauer b. d.  
 Glockengießerstr. 379.  
 — Wwe., Heinr. Hartw., Schneidernstr., gr. Schmiedestr. 970.  
 — Wwe., Joh. Friedr., ob. Fischergr. 370.  
 Boye, Dan. Friedr., Kaufmann, Fleischhauerstr. 140.  
 — Joh., Castellan und Bote bei der Commerz-Bank, Breitestraße, Ecke  
 d. Johannisstr. JacD. 797, Eingang v. d. Johannisstr.  
 — Joh. Christ. Gottfr., Kaufmann, Firma: Boye & Schweighoffer,  
 Königstr. b. d. Negidienstr. 854.  
 Bräck, Barth. Heinr. Marc., unt. Bahmstr. i. Durchgang 489 3.  
 — Elias Mart. Ludw., Tischler, Alsheide 667.  
 — Wwe., Nicol. Adolph, Blocksdwasstr. 60.  
 — Wwe., Joh. Berend Wilh., unt. Glockengießerstr. 219.  
 Bräunig Wwe., Gustav Adolph, Beckergr. 205.  
 Bracht, Johs., Schuhmacher, Böttcherstr. 247.  
 Brammer, Friedr. Heinr. Aug., kl. Burgstraße 753.  
 — Justus Joh. Heinr. Georg, Schneidernstr. ob. Alfstr. 58.  
 — Wwe., Dan. Pet. Hinr., langer Lohberg 318.  
 — Wwe., Pet. Matth. Christ., unt. Negidienstr. links i. Gg. 644 15.  
 Brand, Carl Ehrenreich Eman., Tapezier u. Sattler, ob. Alfstr. 58.  
 Brand, Theod. Joh. Christ., Stuhlmachernstr., ob. Alfstr. 58.  
 Brandes, Andr. Friedr. Christ., Trödler, unt. Marlesgr. 510.  
 — Friedr. Wilh., Particulier, Schüsselbuden 200, Ecke d. Alfstr.

- Brandes Georg Carl Johann, Theilhaber der Firma: Werner & Brandes, Schüsselbuden 200, Ecke der Alfstr.
- Brandis, Bernh. Carl Friedr. Wilh., von, Seconde-Lieutenant im Füß.-Bat. 2. Hanseat. Inf.-Regt. Nr. 76, Königstr. b. d. Mühlenstr. 842.
- Christ. Friedr. Herm., Dr. jur., Ober-Appellationsgerichts-rath, Vorst. St. Lorenz, Catharinenstr.
- Brandt, Andr. Wilh. Theod., Kaufmann, Vorst. St. Jürgen b. d. Kirche, Rakeburger-Allee.
- Frz., Rosenstr. 494.
- Franz Joach. Heinr., Eisenbahn-Post-Conducteur, ob. Hartengrube 747.
- Friedr. Wilh., Segelmacher, unt. Beckergr. 108.
- Hans Joch., Träger, Rosenstr. 487.
- Herm. Friedr. Lorenz, Kaufmann, Firma: G. F. L. Brandt, Lager von Spiel- und Galanteriewaaren en gros & en détail, ob. Johannisstr. JacD. 1.
- Joh. Carl, Schiffer, ob. Alfstr. 45.
- Joh. Friedr., Rosenstr. i. Gg. 492 1.
- Joh. Joach. Friedr., Vorst. St. Lorenz, Ziegelstr.
- Joh. Joch. Heinr., Kaufmann, Firma: Heinr. Brandt, Thee-, Chocoladen- und Colonialwaarenhandlung, Rosenstr. 487.
- Pet. Heinr. Friedr., Hürstraße 362.
- Wwe., Ant. Dominicus, Beckergr. i. Thorweg 130 6.
- Wwe., Dets. Christo., ob. Glodengießerstr. a. Fuchtingshof 265 19.
- Wwe., Joh. Friedr., Rosenstr. 484.
- Wwe., Joh. Joch., Depenau 495.
- Braasch, Aem. Hinr. Engelswisch 588.
- Brausch, Christ. Conr. Friedr., Engelswisch i. Gg. 604 41.
- Geschwister, ob. Engelsgr. 522.
- Jungfr., Engelsgrube, Krusen Hof 2.
- Joh. Friedr. Georg, Böttcherstr., unt. Hundestr. 65.
- Joh. Gottfr. Friedr., unt. Mühlenstr. i. Römisches Reich 775 3.
- Joh. Joach. Heinr. Friedr. Theod., düstre Dwasstr. 584.
- Wwe., Ant. Conr., Hartengr. i. Gg. 755 5.
- Wwe., Dan. Hinr. Christ., Vorst. St. Jürgen, Bäckerstr.
- Wwe., Heinr. Friedr., unt. Hartengr. i. Gg. 755 1.
- Bratfisch Wwe., Heinr. Friedr. Christ., unt. Aegidienstr. rechts 689.
- Brattström, Marcellus, Kaufmann, Theilh. d. Handl.: Haltermann & Brattström, ob. Braunstr. 145; Comtoir: Mengstr. MM. 52.
- Brauer Wwe., Joh. Joch. Christo., unt. Dankwärtsgr. i. Gg. 702 1 u. 2.
- Wwe., Joh. Friedr., Beckergr., Ecke des Fünfhausen 137.
- Braun, Joseph, Braumeister, Beckergr. 230.
- Braune, Friedr. Carl Ernst, Barbier, Schwönkendorfstr. 380.
- Joh. Carl Phil., Brauerei und Malzhandlung, Buntfütterer, unt. Wahnstr. 482.
- Wwe., Joh. Franz Heinr., Barbier, gr. Burgstr. 624.
- Braunmüller, Aloys, Leimsieder, unt. Johannisstr. JacD. 32.
- Braunschweig, Joh. Ernst Paul, Kaufmann; Firma: C. Braunschweig, Lager von Cofes, Steinkohlen & Baumaterialien, Commission- und Expedition, Königstr. b. d. Hürstr. 863.
- Braust, Niels Sörensen, Mauer b. Schlachthause i. Gg. 245 12.

- Brechtmacher Wwe., Joh. Gottfr., untere Wahnstraße i. G. 430 14.  
 Breda, Nils, Haupt-Zoll-Amts-Assistent, Vorstadt St. Gertrud, Roedstraße.  
 Bredée, Heinr. Ferd., Buchhalter der Casanalt, Vorstadt St. Lorenz  
 beim Adlerkrug.  
 — Johs. Adolph, Wohnung: Vorstadt St. Gertrud, Schulstraße 16 a.  
 Inhaber des „gewerblichen Nachweisungs-Bureaus“, Agent für  
 Feuer- u. Lebensversicherungs-Gesellschaften, Comtoir ob. Hürstr. 325.  
 — Thomas Christ. Hinr., Vorstadt St. Gertrud, Roedstraße.  
 — Wwe., Hans Nicol., große Burgstraße i. d. Burg 731 a.  
 Brede, Joh. Carl Friedr., Schaffner b. d. Eisenb., Trave b. d. Effengr. 796.  
 — Wwe., Aug. Heinr., Engelsgrube Dualmann's Gang Nr. 5.  
 Brehmer, Adolph, Dr. jur., Advokat und Notar, Fleischhauerstraße 116.  
 — Claus Wilh., im heil. Geist-Hospital.  
 — Franz Hinr. Asmus, Schuhmachermeister, Schlumacherstraße 213.  
 — Heinr., Dr. jur., Senator, Parade 951.  
 — Wilh., Dr. jur., Senator, Königstr., dem alten Schranken gegenüber 877.  
 — Wwe., Friedr., Königstraße b. St. Jacobi 700.  
 — Wwe., Hans Carl Hartw., Frauenwärterin, gr. Gröpelgrube 512.  
 Breier, Friedr. Christ. Wilh., Kaufmann, Topfhandlung, Marlesgr. 521.  
 — Joh. Friedr., Director d. Catharineums, Königstr. b. St. Catharinen 666.  
 Bremer, Asm. Hinr. Georg, Bäckermeister, Vorst. St. Jürgen, oberhalb  
 des Kienrächerhofes am Brink.  
 — Friedr. Heinr., Frau, Vorstadt St. Lorenz, Fadenburger Allee.  
 — Wwe., Aug. Friedr. Jürg., unt. Wahnstr. i. Durchg. 489 18.  
 Brettschneider FrL., Fleischhauerstraße 72.  
 — Wwe., Ernst Friedr. Carst., Alsheide 656.  
 Breutigam, Joh. Ant. Ferd., Brenn- und Nutzholz-Handlung, untere  
 Glockengießerstraße 229.  
 Breyer, Abrah. Heinr. Aug., Korbmachermstr., Königstr. b. d. Hürstr. 890.  
 — Georg Wilh., Korbmachermstr., Pfaffenstraße b. St. Catharinen 675.  
 — Matth., Ad., Korbmachermstr., Königstr. b. alten Schranken 886.  
 — Wwe., Ad. Ludw. Conr., Korbmachermeister, Pfaffenstraße bei St.  
 Catharinen 689.  
 — Wwe., Carl Heinr., Schlumacherstr. im Hof 209 5.  
 Brindmann, Carl Friedr. Joh., Musiklehrer, Organist am Dom, obere  
 Hartengrube 739.  
 — Carl Georg Wilh., Tischler, Wahnstraße 452.  
 — Dan. Johs. Georg, Krähenstr. i. Gg. 530 2.  
 — Heinr. Christ. Ado., Schiffszimmermann, Vorst. St. Gertrud, Langereiße.  
 — Joh. Christ. Diedr., Postbote, Tünkenhagen 149.  
 — Joh. Hinr. Mart., gr. Altesfähre 710.  
 — Joh. Hinr. Nicol., Vorstadt St. Gertrud, Langereiße.  
 — Peter Heinr. Jürg., Gärtner, Vorstadt St. Gertrud, Vogelsang.  
 — Wwe., Hans Hinr., Tünkenhagen 149.  
 Bringezu, Friedr. Aug. Christ., Wirth, Mauer bei der Weberstr. 730/31.  
 Brobed Wwe., Jac. Nicol., untere Glockengießerstr. im Gg. 223 8.  
 Brock, F. W., Particulier, Mengstr. MMD. 72.  
 Broden, Christ., von, Handlungsfirma; s. C. A. Hindelbeyn.  
 — Christ. Ludw., von, Kunst- und Handlungsgärtner, Theilh. d. Handl.:  
 Friedr. v. Broden Söhne, Vorst. St. Jürgen, Cronsforder Allee.

- Broden, Heinr., von, Kaufmann, Theilh. d. Handl.: Friedr. von Broden  
Söhne, Vorstadt St. Jürgen, Cronsforder Allee.
- Söhne, Friedr., von, Handlungsfirma: J. C. L. v. Broden & S. v. Broden.
- Wee., Joh., Friedr., von, Königstr. bei der Hügstr. 893.
- Brodmann, Christ. Friedr., Ziegelstr. auf der St. Petri-Ziegelei, Vorst.  
St. Jürgen.
- Friedr. Heinr., Ziegelmeister., Vorstadt St. Lorenz, Ziegelstraße.
- Heinr. Friedr. Christ., Kaufmann, Lager von Damen-Putz, Stroh Hüten,  
Blumen, Federn, allen Arten Hutstoffen, Stickereien, Bändern u.,  
Kohlmarkt 268.
- Heinr. Friedr. Wilh., Musikus, Engelsgrube 631.
- Wee., Heinr. Andr., untere Johannisstr. JacD. 14.
- Brodmüller, Joach. Pet., Vorst. St. Lorenz, Carlstr.
- Mich. Friedr. Diedr., Mauer bei der Rosenstraße 527.
- Wee., Heinr. Ant., untere Fleischhauerstraße 231.
- Brodmüller, Christ. Friedr. Detl., Kaufmann, obere Mühlenstraße No. 931.
- Joh. Joach. Heinr., Vorstadt St. Lorenz, Georgstraße.
- Wilh. Joh. Ludw., Besitzer von Brodmüllers Hôtel, Kohlmarkt 275.
- Bröcker, Joh. Hinr., Schänkwirtschaft, kl. Schmiedestr. 192.
- Broßmann, Joh. Diehr. Conr., Malerstr., ob. Hundestr. 111.
- Brott, Heinr. Fried. Herm., Vorst. St. Jürgen auf dem ehemal. Klosterhofe,  
Rakeburger-Allee.
- Brück FrL., Balauerföhr 189.
- Brückmann, Christ. Franz Heinr., unt. Johannisstr. im Männer-Armen-  
hause JacD. 34.
- Brückner, Joh. Heinr., Dach- u. Asphaltarbeiter, kl. Gröpelgr. 557.
- Brügge, Friedr. Joh. Heinr., Polizeidiener, Holstenstr. 183.
- Brüggemann, Claus Hinr. Friedr., Träger, ob. Negidienstr. 671.
- Brüggemann, Joh. Hinr., Vorst. St. Lorenz, Einseglstr.
- Brüggemann, Joh. Franz Friedr., Schneider, gr. Gröpelgr. 455.
- Joh. Heinr., Glockengießerstr. i. Gg. 223 7.
- Joh. Joh. Christ., Bauervogt zu Poggensee.
- Joh. Joh. Christ., Schuhmacher, Glockengießerstr. 219.
- Joh. Joh. Friedr., Vorst. St. Lorenz, Dornestr.
- Wee., Hans Joh. Friedr., Gröpelgr. 455.
- Bründel, Heinr. Friedr. Ernst, Hauszimmergesell, Mauer b. d. Stabenstr. 558.
- Brüning, Eduard Carl Wilh., unt. Wahnstr. 447.
- Gevert, Oberlehrer am Catharineum, mittl. Hügstr. 331.
- Joach. Heinr., ob. Engelsgr. i. Gg. 514 17.
- Joach. Heinr. Joh., Schiffer, gr. Burgstr. 612.
- Wee., Christ. Heinr. Burgh., Wadenitzstr.
- Brüningf, Joh. Heinr., Particulier, Vorst. St. Lorenz, d. Schützenhofe  
gegenüber.
- Wee., Joh. Herm., Fünfhausen 31.
- Wee., Joh. Christ. Diedr., langer Lohberg 291.
- Bruhn, Christ. Aug. Thom. J. C., Secretair d. Lüb. Feuerversich.-Vereins  
d. Landbewohner, Notar, Johannisstr. JacD. 10.
- Heinr., Mauer b. d. Hundestr. 195.
- Joach., Hartengr. 728.
- Joh. Heinr. Matth., Vorst. St. Lorenz, Dornestr.

- Bruhn, Frau, Engelsgr. 622.  
 Bruhns, Andr. Diedr. Christo., Flußschiffer, Trave b. d. Hartengrube i. Gg. 767 4.  
 — Carl, Kaufmann, Weinhandlung, Theilh. d. Handl.: Jacob Ludwig Bruhns & Sohn, Trave b. d. Holstenstr. 160.  
 — Carl Gust., Kaufmann, Weinhandlung, Theilh. d. Handl.: Bruhns & Fischer, ob. Fischstr. 98.  
 — Christ. Theod. David, Vorst. St. Lorenz, Teichstr.  
 — Friedr. Ludw. Joh., ob. Hürstr. 320.  
 — Gottl. Theod., Dr. jur., Richter, Königsstr. b. St. Jacobi 644.  
 — Gust. Friedr., Lehrer, Inhaber der von Großheim'schen Privat-Anabenschule, ob. Hürstr. 323.  
 — Joach. Heinr. Friedr., Engelswisch 569.  
 — Joh. Gotth. Deil, Schuhmachermstr., Pfaffenstr. b. St. Catharinen 688.  
 — Joh. Heinr. Nicol., Sattlermstr. u. Tapezier, Marlesgr. 531.  
 — Joh. Hinr. Friedr., unt. Marlesgr. i. Durchgang 511 6.  
 — Joh. Joach. Heinr., lichte Dwasstr. 669.  
 — Joh. Joach. Jac., Vorst. St. Lorenz, Steinraderweg.  
 — Pet. Eduard, Kaufmann, Weinhandlung, Theilh. d. Handl.: Jacob Ludw. Bruhns & Sohn, Parade 955; Comtoir: Trave b. d. Holstenbrücke 160.  
 — Rudolph Carl, kl. Gröpelgr. 555.  
 — Wilh. Jul., Kaufman, Firma: Wilh. Bruhns, Agentur, Commissions- u. Expeditions-Geschäft, Haupt-Agentur der Preuß. National-Verfäher-Gesellsch. in Stettin und Lager der Waldwollwaaren-Fabrikate von Remda in Thüringen, Klingenberg, Ecke d. Marlesgr. 962.  
 — Wwe., Carl Joh. Friedr., Bäckermstr., Fischergr. 321.  
 — Wwe., Dan. Heinr. Matth., unt. Hartengr. 722.  
 — Wwe., Joh. Joh. Diedr., Kuhberg JacD. 765.  
 Brummen, Ernst, Schlosser, Vorst. St. Lorenz, Materstr.  
 Brumm, Joh. Joh. Hinr., kl. Gröpelgr. i. Gg. 545 2.  
 Bruns, Friedr. Aug. Georg, Hauszimmergesell, unt. Hundestr. 189.  
 — FrL., Bertha, unt. Mühlenstr. MD. 876.  
 — Hans Christ. Hinr., Flußschiffer u. Topfhändler, kl. Bauh. 812.  
 — Joh. Friedr. Carl, Müller zu Dissa.  
 — Joh. Hinr. Matth., Flußschiffer, Trave b. d. Dankwärtsgr. 704.  
 — Joh. Hinr. Nicol., Flußschiffer, Trave b. d. Hartengr. 766.  
 — Joh. Joh. Aug., Flußschiffer, Offenagr. 806.  
 — Wwe., David Christ. Andr., gr. Burgstr. i. d. Burg 731 a.  
 — Wwe., Johs., Sandstr. Ecke d. gr. Schmiedestr. 998.  
 Brunswig, Georg Heinr., Kaufmann, Firma: G. H. Brunswig, Commission u. Expedition, Eisenwaaren-Fabrik ic., unt. Fischstr. 79.  
 Brusch, Jac. Theod. Friedr., ob. Fischergr. i. Gg. 365 10.  
 Brusch, Joh. Gottfr. Heinr., unt. Glockengießerstr. i. Gg. 217 3.  
 — Jgr., ob. Hartengr. i. Gg. 763 3.  
 Bruze, Heinr. Friedr., Vorst. St. Jürgen b. d. Petri-Ziegelei.  
 — Joh. Hans Joach., Fuhrmann, Ellerbrock 210.  
 — Ludw. Friedr. Herm., Töpfer, unt. Wahnstr. 481.  
 Bruske, Aug., Haupt-Zoll-Amts-Revisions-Aufseher, Depenau 496.  
 Buchholz, Hinr. Friedr., Tischler, ob. Dankwärtsgr. 654.

- Buchholz Wwe., Carl Dan., mittl. Hürstr. 339.  
 Buchholz, Joh. Christ. Friedr., Tischler, ob. Fischergr. 355.  
 Buchner, Carl Conrad Christian Theodor, Vorst. d. Bundes-Telegraphen-  
 Station, Sprechst. 9—3 Uhr i. Bureau, Schüsselbuden 202.  
 Buchta, Andr. Jürg. Franz, Hökerei u. Fettwaarenhandl., ob. Hundestr. 119.  
 Buchwald, Carl Friedr. Wilh., Gold- u. Silberarbeiter, ob. Hürstr. 313.  
 Buchwaldt, Friedr. Conr. Dan., Tischler, Kiefau b. d. Engelsgr. 444.  
 — Detlof von, Kammerjunker, Vorstadt St. Jürgen, Bäckerstraße.  
 — Wwe., Joh. Friedr., Krähenstr. a. Kocks Hof 418 6.  
 Buck, Carl Detl. Heinr., Particulier, Vorstadt St. Jürgen, Cronsforder-Allee.  
 — Carl Hinr. Friedr., Kaufmann, ob. Glockengießerstr. 234; Comtoir:  
 Breitestr. b. St. Jacobi MMD. 803.  
 — Christ. Friedr., Theerwrafer, gr. Alteähre 726.  
 — Friedr. Georg Heinr., Kaufmann, Inhaber d. Firma: Gebrüder Buck,  
 Vorst. St. Jürgen, Cronsforder-Allee; Comtoir: Königstr. b. d.  
 Megidienstr. 905.  
 — Gebrüder, Handlungs-Firma; Eßig-Fabrik, Commissions- u. Expeditions-  
 Geschäft, Comtoir: Königstr. b. d. Megidienstr. 905.  
 — Heinr. Theod., Kaufmann, Firma: Theodor Buck, Comtoir: Alfstr. 41,  
 später Fischergr. 409.  
 — Joh. Heinr. Ad., ob. Fischergr. i. Gg. 361 12.  
 — Joh. Hinr., Pächter v. Bertramshof, Vorst. St. Gertrud.  
 — Thomas Heinr. Theodor, Dr. med., Chirurgus und Geburtshelfer,  
 Oberarzt am allg. Krankenhaus, Johannisstraße JohD. 19.  
 — Wilh., unt. Wahnstr. 506.  
 — Wwe., Ernst Joch. Hinr., Vorst. St. Jürgen, Kahlhorststr.  
 — Wwe., Hans Friedr., unt. Megidienstr. rechts 621.  
 — Wwe., Joch. Hinr., fl. Burgstr. i. Siedenhanse 788.  
 — Wwe., Joh. Detl. Christo., Krähenstr. 519.  
 — Wwe., Joh. Heinr. Herm., Krähenstr. i. Gg. 407 6.  
 — Wwe., Joh. Hinr. Wilh., Vorst. St. Jürgen, Hürterthor-Allee.  
 — Wwe., Jürg. Asm. Andr., i. heil. Geist-Hospital.  
 Bückentien Wwe., Carl, Fischergr. 309.  
 — Jgfr., Balauerfohr i. Gg. 180 17.  
 Bühner Wwe., Carl Aug. Wilh., Balauerfohr 186.  
 Bühning, Joh. Heinr. Friedr., Schneidermstr., unt. Wahnstr. 498.  
 Bülow, Cay Friedr. Rud., von, Vorst. St. Gertrud, Roedckstr.  
 — Joh. Heinr., unt. Glockengießerstr. 218.  
 — Joh. Pet., Vorst. St. Gertrud, Adolphstr.  
 — Joh. Heinr. Christo., Arbeitsmann, Ellerbrod 210.  
 — Joh. Joach., Arbeitsmann, ob. Engelsgr. 522.  
 Bülkinglöwen, Ad. Ludw. Heinr. Friedr., von, Oberstlieutenant a. D.,  
 unt. Johannisstr. JohD. 20.  
 Bünning, Hans Joch. Christ., Stabenstr. 564.  
 Bureau Wwe., Joh. Heinr. Friedr., ob. Glockengießerstr. 266.  
 Bürck, Joh. Heinr. Friedr., gr. Bauhof 817.  
 Büschel, Franz Bernhard, Kaufmann, Vorst. St. Gertrud, oberhalb  
 Ballastkuhl.  
 Büter, Joh. Christ. Dan., Mechanikus, Johannisstr. 32.  
 Büttner, Aug., Schiffszimmermann, unt. Marlesgr. i. Gg. 594 4.

- Büttner, Heinr. Joh. Thomas, Schlachter, Fettwaarenhandl., Krähenstr. 419.  
 — Nicol. Sebastian Friedr., unt. Regidienstr. rechts 689.  
 Bütow, Carl Joh. Friedr., Vorst. St. Lorenz, Meierstr.  
 Bugdahl, Nicol. Christ. Elias, Hürstr. 261.  
 Buhmann, Claus, Hirte, Vorst. St. Lorenz a. Dornshof.  
 — Joh. Friedr. Franz, Vorst. St. Lorenz, Meierstr.  
 — Joh. Andr. Hinr., Steuermann, ob. Engelsgr. 513.  
 — Joh. Dan. Friedr., Hauszimmergesell, Königstr. b. d. Johannisstr. 885.  
 — Jürgen Pet. Joh., Vorst. St. Lorenz, Dornestr.  
 — Wwe., David Hinr., ob. Engelsgr. i. Keller unt. 531.  
 Buhrmann, Gottl. Carl Jul., Höferei, gr. Schmiedestr. 981.  
 — Joh. Carl Theod., Kaufmann, Firma: L. Buhrmann, Gewürz- und  
 Materialwaaren-Handl., Taback u. Cigarren, unt. Holstenstr. 312.  
 — Joh. Carl Gottl., Klempnermstr., Fischergr. 315.  
 — Wwe., Joh. Gottl., gr. Schmiedestr. 981.  
 Buhg, Joh. Joh. Diedr., Königstr. b. d. Mühlenstr. 845.  
 — Jgfr., Regidienstr. i. Hof 668 3.  
 — Henriette, Lager von Glacé-Handschuhen, Königstr. b. d. Mühlenstr. 845.  
 — Wwe., Hans Friedr., Riefau b. d. Depenau 426.  
 Bunge, Joh. Carl Friedr., Bierbrauerei und Essig-Fabrik, untere Fischer-  
 grube 313/14.  
 — Joh. Friedr. Aug. Ludw. Christ., Hauszimmergesell, unt. Wahnstr.  
 i. Gg. 445 10.  
 — Joh. Jürgen, Marlesgr. 595.  
 — Wwe., Matth. Friedr., unt. Engelsgr. 632.  
 Bundenburg, Gottl. Friedr., Particulier, Vorst. St. Gertr. a. Burgfelde.  
 Burckhard, Joh. Christ. Pet., Lohgerbermstr., Firma: J. C. P. Burckhardt,  
 unt. Hundestr. 62.  
 — Joh. Gottl. Heinr., Lohgerbermstr., Firma: Heinr. Burckhardt, unt.  
 Hundestr. 75.  
 Burdet Wwe., Jean Baptiste, ob. Fleischhauerstr. 100.  
 Burghardt, Georg Friedr. Ferd., Stabenstr. 584.  
 — Joh. Heinr. Ludw., Cigarrenarbeiter, düstre Dwasst. 578.  
 — Wilh. Heinr. Mart., Cigarrenarb., Stabenstr. 584.  
 Burjam, Johs. Dan. Zacharias, Musiklehrer, Organist a. St. Petri, gr.  
 Petersgr. 417.  
 — Lorenz Nicol. Gottfr., Sattlermstr., ob. Mühlenstr., JohD. 918.  
 Burmann, Joh. Christ. Friedr., Vorst. St. Jürgen, Rahlhorst Dorfstr.  
 Burmeister, Hans Aug. Friedr., Eigenthümer des Gehöfts Marly, Vorst.  
 St. Gertrud.  
 — Hans Heinr., Träger, Ellerbrock 224.  
 Burmeister, Hans Joach. Friedr., Trave b. d. Marlesgr. i. Reinfeld 599 8.  
 — Hans Joh. Asm., Träger, unt. Johannisstr. JohD. 41.  
 — Heinr. Eduard, Particulier, mittl. Fleischhauerstr. 147.  
 — Hinr. Friedr., Engelswisch i. Thorw. 574 2.  
 — Joach. Pet., Träger, Mauer b. w. Lohberg 422.  
 — Joh. Christ., Vorst. St. Lorenz am Wege nach Neuhof.  
 — Joh. Heinr. Friedr., Förster zu Poggensee.  
 — Joh. Joach. Pet., Träger, unt. Engelsgr. i. Gg. 796 7.  
 — Joh. Joh. Hinr., Schuhmachermstr., unt. Johannisstr. 13.



- Burmester, Wwe., Andr. Ernst, düstere Dwasstr. 570.
- Wwe., Hans Friedr., Engelswisch i. G. 604 32.
  - Wwe., Joh. Ernst, Müller zu Brandenmühle.
- Burmester, Adolph Heinr., Hauszimmergesell, ob. Hundestr. i. G. 48 8.
- Berend Jacob Gottfr., Ober-Post-Secretair, Regidienstr. 625.
  - Carl Christ. Diedr., Hauszimmermstr., Vorst. St. Gertrud, Noeckstr.
  - Carl Friedr. Wilh., Hauszimmergesell, ob. Hundestr. 80.
  - Christ. Pet. Hinr., gr. Gröpelgr. i. G. 446 10.
  - Franz Pet., Messerschmied, Vorst. St. Lorenz, Lindenplatz.
  - Friedr. Gottfr. Heinr., Johannisstr. 20.
  - Friedr. Joh. Joh., Vorst. St. Lorenz, Karpfenstr.
  - Georg Nemil Herm., Tapezier, unt. Johannisstr. JacD. 14.
  - Gust. Conr. Friedr., Buchbinder, Firma: H. H. H. Peterfen, ob Hürstraße 308.
  - Hans Friedr. Dan., düstere Dwasstr. 576.
  - Hans Joh., Holzschieber, Trave b. d. Marlesgrube auf dem Reinfeld 598 3.
  - Heinr. Aug. Joh., Schiffszimmermann, ob. Burgstr. Jac. 782.
  - Herm. Christ. Friedr., Schuhmachermstr., unt. Johannisstr. JohD. 40.
  - Heinr. Christ., Tischlergehülfe, unt. Glockengießerstr. i. G. 220 12.
  - Joach. Heinr., Schuhmachermstr., Balauerfohr 172.
  - Joh. Carsten, Karrenfahrer, b. St. Johannis 52.
  - Joh. Friedr., Polizeidiener, lang. Lohberg 330.
  - Joh. Friedr., Schiffszimmermann, Engelswisch i. G. 588 1.
  - Joh. Heinr., Sattler & Tapezier, düstere Dwasstr. 581.
  - Joh. Heinr. Ludw., unt. Glockengießerstr. i. Thorweg 226.
  - Joh. Heinr. Wilh., Kaufmann, Weinhandl. 237.
  - Joh. Hinr., Gärtner, Vorst. St. Jürgen, Geninerstr.
  - Joh. Hinr. Jacob, Karrenfahrer, Dankwärtsgr. 621.
  - Joh. Jacob, beid. Schiffsmakler, Firma: Burmester, Carl Grampp Nachf., Trave b. d. Engelsgr. 641.
  - Joh. Joach. Hartw. Jürg., Träger, Blocksdwasstr. 63.
  - Joh. Joh. Andr., Krähenstr. i. G. 407 7.
  - Joh. Jürg. Hinr., Theerwracker, a. d. Wall b. neuen Theerhof.
  - Joh. Pet. Friedr., Lehrer der Mittelschule für Knaben im St. Jacobi-Kirchspiel, Jacobi-Kirchhof 706.
  - Peter Carl Aug., privilegirter Kornmakler, Agent der Berl. Land- und Wassertransport-Versich.-Ges., unt. Bederggr. 269.
  - Wwe., Christ. Ernst, ob. Glockengießerstr. a. Fuchtingshof 265 20.
  - Wwe., Friedr. Christ. Ludw., ob. Engelsgr. i. Hof 529 3.
  - Wwe., Georg Heinr. Bernh., Engelswisch 609.
  - Wwe., Hans Hinr. Arn., Klempnermstr., Engelswisch 567.
  - Wwe., Hans Joh., Kolk 314.
  - Wwe., Joh. Carl. Christ., Wirth i. d. Bierhalle, Markt 237.
  - Wwe., Joh. Friedr., Engelswisch i. G. 583 1.
  - Wwe., Joh. Gabr., unt. Hürstr. i. G. 364 2.
  - Joh. Hinr. Wilh., Krähenstr. i. G. 530 9.
- Burrow, Friedr. Wilh., Knopfmachermester, ob. Wahnstr. 472.
- Hinr. Diedr., unt. Bederggr. i. Thorweg 130 1.
  - Hinr. Joh. Pet., gr. Burgstr. im Keller unter 611.

- Burow, Joh. Jac., Knopfmachermstr. ob. Wahnstr. 465.  
 — Joh. Mich. Wilh., Candidat C. E. Minist., Oberlehrer am Cathari-  
 neum, ob. Beckergr. 161.  
 Burr, Herm. Heinr. Christ., Vorst. St. Jürgen, Kastanien-Allee.  
 Burth, Frau von, kl. Burgstr. MMD. 789.  
 Burwied, Joh. Friedr. Conr., Engelswisch i. Gg. 583 3.  
 Busch, Andr. Carl Friedr., ob. Beckergr. i. Thorn. 168 13.  
 — Aug. Friedr., Kaufmann, Firma: Agentur der Eagle, Lebensver-  
 sicherungs-Gesellschaft in London, Königstr. b. d. Hürstr. 870.  
 — Carl Hinr. Herm., Auctionar und Taxator von Mobilien, Gold und  
 Silber etc., Marlesgr. 518.  
 — Dan. Friedr., unt. Mühlenstr. i. Römischen Reich 775 4.  
 — Diedr. Matth., Vorst. St. Lorenz, Dornestr.  
 — Franz Hinr. Christopher, Mauer b. d. Hundestr. i. Gg. 199 1.  
 — Franz Joh. Hinr., Frau, Krankenwärterin i. Allg. Krankenhaus,  
 Domkirchhof 859.  
 — Gust. Friedr. Heinr., Tischler, Effengr. i. Gg. 791 19.  
 — Hans Joach. Friedr., Vorst. St. Lorenz, Lachwehr-Allee.  
 — Heinr. Dan. Friedr., Fischergr. 370.  
 — Heinr. Wilh., Mauer b. d. Weberstr. 601.  
 — Joach. Heinr. Christ., Pulverträger, ob. Engelsgr. 513.  
 — Joach. Hinr., unt. Regidienstr. links i. Gg. 644 10.  
 — Joh. Heinr. Particulier, Vorst. St. Jürgen Ratzeburger-Allee.  
 — Joh. Andr. Matth., unt. Hartengr. i. Gg. 719 5.  
 — Joh. Friedr. Christ., Vorst. St. Lorenz, Meierstr.  
 — Joh. Gotth. Christ., Schlumacherstr. i. Hof 216 3.  
 — Joh. Heinr. Friedr., Maurergesell, lichte Dwasstr. 668.  
 — Joh. Wilh. Herm., Schänkwirtschaft, düstere Dwasstr. 576.  
 — Marc. Joh. Hinr., Vorst. St. Jürgen am Wege nach Mönkhof.  
 — Peter, dessen Frau, Kauffrau, Johannisstr. JohD. 38.  
 — Steindruckergehülfe, Ellerbrock 216.  
 — Wwe., Christo. Friedr., gr. Petersgr. 455/56.  
 — Wwe., Dan, Joh. Wilh., Krähenstr. i. Gg. 530 2.  
 — Hans Carl Gottfr., ob Hartengr. i. Hof 735 10.  
 — Wwe., Joh. Elias Heinr., Riefau b. d. Depenau 428.  
 — Wwe., Joh. Friedr., unt. Marlesgr. 593.  
 — Wwe., Joh. Heinr. Dan., kl. Gröpelgr. 540.  
 — Wwe., Johs. Bernh., ob. Braunstr. 129.  
 Busche, Heinr. Ernst Friedr., Schuhmacher, Riefau b. d. Engelsgr. 726.  
 Buschhusen, Joh. Carl Christ., Königstr. b. d. Mühlenstr. i. Gg. 338 4.  
 Buschow, Joach. Pet., mittl. Fleischhauerstr. 67.  
 Bussekist, Christ. Friedr. Ferd., unt. Fleischhauerstr. 229.  
 — Joh. Carl Herm., langer Lohberg i. G. 336 4.  
 — Joh. Gottfr. Carl, Kaufmann, Firma: Joh. Bussekist, Weinhandlung,  
 Klingenberg MD. 937.  
 — Joh. Heinr. Pet., kl. Burgstr. JacD. 747.  
 — Jungfr., Hundestr. i. Gg. 136 7.  
 Busold Wwe., J. B., ob. Engelsgr. 516.  
 Busse, Ferd. Georg., Kaufmann, Firma: M. Busse, Tapissierie-Stickerei-  
 Manufaktur, Fabrik angefangener Original-Stickereien Markt 252.

- Buffon, Joach. Aug. Heinr., Kaufmann, Firma: Aug. Buffon, Handlung von Galanterie-, Parfümerie- und Lederwaaren, Reiseutensilien und alle Arten Handschuhe, sowie Lager von Filz- und seidenen Hüten, Mützen-Fabrik, Breitestr. MMD. 811.
- Joh. Heinr. Bernh., Sattlermstr., Lager von Reisekoffern, Hutfutteralen, Reisesäcken u., Sandstr. MD. 1008.
- Wwe., Friedr. Carl Pet., Malermstr., ob. Fischstr. 91.
- Buthmann, Hans Hinr., Vorst. St. Gertrud, Arnimstr.
- Joh. Friedr., Hauszimmerges., Hundestr. 64.
- Bund, Henriette, Vorst. St. Lorenz, Moislinger Allee der Gasanstalt gegenüber.
- Byström, Joh. Christ. Heinr., Steuermann, Böttcherstr. 254.

## C.

- Cabel, Aug. Carl Wilh., Sattlergehülfe, kl. Burgstr. 182.
- Joh. Herm. Ludw., Förster zu Wulfsdorf.
- Cabell & Schwarzkopf, Handlungsfirma; Inhaber: J. H. W. Schwarzkopf, Comtoir und Wohnung unt. Mengstr. 20/21.
- Wwe., Gottfr. Friedr., Breitestr. b. St. Jacobi MMD. 799.
- Cadaro, Joh. Nic. Ant., Schieferdecker u. Asphaltarbeiter, untere Bedegrube 201.
- Calais, Jean Jul., Vorst. St. Lorenz, Schwartauer Allee.
- Callies, Joh. Hinr., Flachsbinder, Riefau b. d. Engelsgr. 450.
- Calm, Joh. Carl, mittl. Fleischhauerstr. 150.
- Calov Frl., Conventual. d. St. Johannis-Stifts, Klingenberg Ecke der Marlesgr. 962.
- Georg Herm. Claus, Vorst. St. Gertrud, Arnimstr.
- Wilh. Heinr. Friedr., Glockenläuter a. d. St. Marienkirche, Mengstr. MMD. 91.
- Cammann Wwe., Engelswisch 565.
- Capell, Hans Hinr., im heil. Geist-Hospital.
- G. H., Frau, Schwöfkendwasstr. 397.
- Carlebach, S., Dr. Rabbiner, Wahnstraße 428.
- Carlson, Andr. Joh. Heinr., Schiffszimmermann, Schwöfkendwasstr. 397.
- Carsten, C. H., Pächter von Neuhof, Vorst. St. Lorenz.
- Heinr. Joh. Matth., Balauerfohr im Keller unter 179.
- Joh. Heinr., Kaufmann, Firma: J. H. Carsten, Gewürz-, Material- und Farbwaaren-Handl., Holstenstr. 298.
- Joh. Detl., Gärtner u. Medebürger, Vorst. St. Lorenz, Moislinger Allee.
- Joh. Friedr., Schiffszimmermann, Petersilienstr. 696.
- Joh. Joach. Ludw., Vorst. St. Lorenz, Ziegelstr.
- Carstens, Carl Ferd. Eduard, Vorst. St. Lorenz, Lachswehr-Allee.
- Carl Heinr. Mart., Gastwirth i. d. „drei Kronen“, gr. Burgstr. 608.
- Christopher Joh. Clas, Vorst. St. Lorenz b. schwarzen Adler.
- Claus, Haupt-Zoll-Amts-Revisions-Ausscher, Braunstr. 129.
- Dan. Heinr., Handlungsfirma; Inhaber: Dan. Heinr. Carstens Wwe. und Hartw. Pet. Friedr. Ewers; Comtoir: unt. Fischstr. 109.
- Ernst Heinr. Carl, Kaufmann, Tuchhandlung, Theilh. d. Handl.: J. N. Stolterfoht, unt. Johannisstr. JohD. 21.; Comtoir: Breitestr. b. d. Johannisstr. JohD. 970.

- Carstens, Frl., Conventual. d. St. Johannis-Stifts, Johannis Hof 42 1.  
 — Gerh. Joh. Friedr., Vorst. St. Lorenz, Georgstr.  
 — Gottl. Heinr., Malermstr., Mengstr. 14.  
 — Heinr. Christ. Friedr., Trave b. d. Hartenqr. i. Hof 711 1.  
 — Heinr. Ludw. Dan., Schuhmachermstr., Fischergr., Ecke d. Schwänken-  
   Dwästr. 405.  
 — Joach. Herm., Dr. med., zu Nuffe.  
 — Joh. Friedr. Bernh., Gold- und Silberarbeiter, Vorst. St. Lorenz  
   beim Schützenhofe, Fackeburger Allee.  
 — Joh. Friedr., Stuhlmachermstr., Wöttcherstr. 254.  
 — Joh. Heinr., Firma: Johannes Carstens'sche Buchhandlung, Leih-  
   bibliothek und Antiquar-Geschäft, Köniqstr. b. d. Hürstr 892.  
 — Carl Joh. Paul, Goldschmied, Dankwärtsgr. 697.  
 — Joh. Heinr. Wilh., Firma: J. H. Carstens sen., Kunst- und Buch-  
   handlung, nebst Antiquar-Geschäft, Leihbibliothek und Cigarren-  
   Handlung, Fleischhauerstr. 101.  
 — Joh. Hinr., Malermstr., mittl. Hürstr. 283.  
 — Joh. Joh. Hinr., Destillateur und Kornmesser, Mühlenstr. JohD. 816.  
 — Joh. Nic. Heinr., Kartoffel-Handlung, Trave b. d. Mengstr. 102.  
 — Joh. Pet. Heinr., Arbeitsmann, lichte Dwästr. 678.  
 — Matth. Friedr. Heinr., unt. Hundestr. 180.  
 — Jgfr., ob. Glockengießerstr. in Alhorns Haus 272.  
 — Wwe., Engelsgr. 550.  
 — Wwe., Dan. Heinr., Theilhaber der Handlung D. H. Carstens, ob.  
   Braunstr. 128.  
 — Wwe., Joh. Diedr. Friedr., unt. Dankwärtsgr. 697.  
 — Wwe., Joh. Friedr. Christ., Fünfhausen i. Gg. 23 8.  
 — Wwe., Joh. Joach. Ernst, Wirth in der Clemenstriete 292.  
 — Wwe., Joh. Joach. Hinr., Engelswisch i. Thornw. 574 9.  
 — Wwe., Joh. Pet. Heinr., düstere Dwästr. 582.  
 — Wwe., Pet. Nic. Heinr., Prediger, unt. Johannisstr. JacD. 24.  
 — Wwe., Wilh. Dan., siebente Dwästr. 86.  
 Cartobius, Carl Joh. Christ., Seefahrer, unt. Marlesgr. i. Gg. 570 4.  
 — Joh. Ludw. Heinr., ob. Hundestr. i. Gg. 83 12.  
 — Georg Ludw., Rosengarten i. Gg. 42 14.  
 Casati, Frl., Glockengießerstr. Glandörpshof 278 4.  
 Casper, Friedr. Ludw., Aufwärter, langer Lohberg 358.  
 — Wwe., Joh. Friedr., Effengr. i. Hof 794 14.  
 Casperky, Joh. Friedr. Wilh., gr. Burgstr. i. d. Burg 731 a.  
 Cavier, Pet. Hinr., Gärt., Vorst. St. Jürgen, i. Vogelhang b. gr. Weinberg.  
 Caye, Carl Friedr. Eduard, Haupt-Zoll-Amts-Diener, Trave bei der  
   Mengstr. 102.  
 Chelius, Frl., unt. Wahnstr. auf Brigitten-Hof 504 7.  
 — Heinr. Georg Herm., Theilh. d. Handl.: Kollmann & Schetelig, Vorst.  
   St. Gertrud, Noeckstr., Comtoir: ob. Beckergr. 141.  
 — Wwe., Carl, Vorst. St. Gertrud, Noeckstr.  
 Chiffard, Wilh. Gust., Sattlermst., gr. Schmiedestr. 979.  
 Christeinde, Gebh. Joach. Andr., Buchhalter, ob. Fischergr. 354.  
 Christen Wwe., Jac. Wilh., ob. Engelsgr. 532.  
 Christian, Ludw., Engelsgr. 513.

- Christiansen, Carl Georg Matth., Lohndiener, Spahn-Fabrikant, kleine Gröpelgr. 561.
- Christ, Pet., Leimfieder, untere Hundestr. 183.
- Frau, gr. Schmiedestr. 987.
- Christoffer, Alex. Joh. Christ., Vorst. St. Gertrud, Langereihe.
- Georg Matth. Christ., Fischer, Vorst. St. Jürgen, v. d. Hürterthore, Hürterthor-Allee.
- Wwe., Hans Hinr., Gärtner, Vorstadt St. Gertrud, Langereihe.
- Claafen Wwe., Joh. Pet. Hartw., gr. Burgstr. 605.
- Claassen, Andr. Jac. Adolph, Maurergesell, Mauer b. d. Kl. Gröpelgr. 533.
- Friedr. Wilh. Elias, Buchbindermstr., Portefeuille- und Galanterie-Arbeiter, Fünfhausen 22.
- Hans Friedr., ob. Marlesgrube i. G. 547 1.
- Joh. Heinr., Kaufmann, Breitestr. b. d. Johannisstr. JacD. 795.
- Jgr., gr. Burgstr. in der Burg 731 a.
- Wwe., Ludw. Friedr., Hartengrube 733.
- Wwe., Joh. Heinr., gr. Altesfähre 713.
- Clasen, Heinr. Joh. Pet., Bauervogt zu Moorgarten.
- Joh. Joh. Herm., Hauszimmergesell, Mauer bei der Düvekenstr. 735.
- Wwe., Glockengießerstraße 271.
- Classe, Friedr. Wilh. Heinr., gr. Burgstr. 722.
- Wwe., Peter Matth. Hinr., Königstr. dem Catharineum gegenüber 665.
- Classen Frl., mittlere Fleischhauerstr. 82.
- Georg Joh. Carl, ob. Beckergrube i. Gg. 163 5.
- Heinr. Christ. Carl, Kaufmann, Firma: Carl Classen & Co., Vorst. St. Lorenz, Lachswehr-Allee, Comtoir: unt. Beckergrube 275.
- Joh. Aug. Ludw., unt. Hürstr. i. Gg. 364 3.
- Joh. Friedr. Aug., Hauszimmergesell, ob. Hartengrube i. Gg. 746 5.
- Joh. Heinr. Alb., Kanzeibote, Wahnstr. 485.
- Pet. Friedr., Vorst. St. Lorenz, Lachswehr-Allee.
- Wwe., Christ. Theod., Vorst. St. Lorenz, Lindenplatz.
- Wwe., Franz Joach. Ludw., langer Lehberg 330.
- Wwe., Heinr. Friedr. Theod., ob. Glockengießerstr. 271.
- Wwe., Joh. Joh., Kl. Burgstr. i. Siechenhause 788.
- Claudius, Friedr., Förster zu Behlendorf.
- Frau Professorin, Königstr., Ecke der Hürstr. 868.
- Geschwister, mittl. Beckergr. 201.
- Claus, Christo., Hauptlehrer a. d. Gewerbesch., Königstr. b. d. Hundestr. 657.
- Clausen, Geschw., Braunstr. 134.
- Cleemann, Joh. Heinr. August, Rosenstr. 475.
- Clement, J. F. Ch., Frau, Düvekenstr. 746.
- Clemens, Louis (Vertreter Theodor Honig), Beckergrube 136.
- Clewe, Joh. Friedr. Wilh., Kieszau bei der Deppenau 444.
- Cöllen, Eduard, (Franc's Nachfolger), Tapezier, Schwönkendwasstraße 379.
- Cochius, Adolph Otto Friedr., Brauereibesitzer, Wahnstr. 412.
- Cohn Frl., Markt 237.
- Lazarus Selig, Kaufmann, Firma: L. S. Cohn & Co., Breitestr. 779.
- & Mecklenburg, Handlungsfirma; Handl. von Papier und Schreibmaterialien en gros, Comtoir und Lager: Breitestr. JacD. 794.

- Cohn, Eduard Lazarus, Kaufmann, Theilhaber der Firma: Cohn & Mecklenburg, Breitestr. JacD. 794.
- Lazarus Selig, Handelsmann, Depenau 477.
- Levy Selig, Knochenhauer, Böttcherstr. 243.
- Nachf., Lazarus Samson, Inhaber: Heymann Lipstadt, Lotterie- und Geldwechsel-Geschäft, Kohlmarkt 270.
- Moses, Kaufmann, Theilh. d. Handl.: Sal. L. Cohn, Breitestr. JacD. 779.
- Salomon Lazarus, Kaufm., Firma: Sal. L. Cohn, Bank-, Staats-Papier-, Geldwechsel-, Commissions- u. Incasso-Geschäft, Breitestr. b. d. Johannisstr. JacD. 794.
- Susmann, Glaser, Krähenstr. 528.
- Cohrs, Aug. Wilh., Kaufmann, gr. Burgstr. 611.
- Collenburg, Juls., Wilhm., Particulier, ob. Glockengießerstr. 236.
- Colsmann Wwe., Wilh., Vorst. St. Lorenz, b. Holstenthor.
- Comet, Herm. Carl Bernh., Weberstr. 606.
- Wwe., Aug. Friedr., gr. Petersgr. 415.
- Conrad Wwe., Joh. Carl Friedr., Vorst. St. Jürgen, Cronsforder Allee.
- Conradi, Otto Friedr., Maurermeister, Köniqstr. bei St. Cathar. 667.
- Cordes, Christ. Wilh. Ulrich, Tischler, gr. Gröpelgrube 511.
- Hans Hinr., Vorst. St. Jürgen beim Rienränderhofe am Brink.
- Hinr. Christ. Bernh., Rosenstr. i. Gg. 470 6.
- Hinr. Friedr., fl. Burgstr. i. Stiebenhause 788.
- Joh. Hinr., Gärtner, Vorst. St. Lorenz, Moislinger Allee.
- Joh. Carl Hinr., Gärtner, Vorst. St. Lorenz, Moislinger Allee.
- Joh. Gottfr., Hauszimmergesell, Mauer bei der Stabenstr. 541.
- Jürg. Gabr. Nicol., Gärtner, Vorstadt St. Jürgen, Petersstraße.
- Joh. Pet. Jürg., Hauszimmergesell, Trade b. d. Effengr. i. Hof 776 4.
- Wwe., Hans Joach. Pet., Weinhandl., Caffee u. Restauration, Breitestr. hinterm Markt 946.
- Cords, Asm. Claus Hinr., Vorst. St. Jürgen b. ehemal. Krankenhofe.
- Hinr. Friedr., Engelswisch i. Thorweg 574 11.
- Pet., ob. Glockengießerstr. i. Gg. 233 3.
- Pet. Hinr., Kaiserstr. 588.
- Cornelsen, Herm. Heinr. Jac., St. Annenstr. i. Hof 806 6.
- Cosfel, Ludwig, Particulier, Negidienstr. 688.
- Wwe., Johs., Negidienstr. 688.
- Coujad, Johs. Carl Matth., Vorst. St. Lorenz, Meierstr.
- Coulhardt, Heinr., ob. Fischergr. 328.
- Cowalsky, Friedr. Wilh., Buchhalter, Mühlenbrücke JohD. 768.
- Theod. Heinr., Kaufmann, Firma: F. W. Cowalsky, Porcellan-, Steingut-, Glas- u. Fensterglas-Handl., untere Braunstr. 152, Comtoir 148.
- Crebs Wwe., Georg Carl Lor., Effengr. i. Gg. 791 10.
- Wwe., Effengr. Blohms Gang 15.
- Crome, Joh. Paul Friedr., Dr. jur., Advokat und Notar, Ober-Appellationsgerichts-Procurator; Theilhaber der Firma: Gebrüder Borchers, ob. Braunstr. 140.
- Wwe., Friedr. Heinr. Phil., Vorst. St. Jürgen v. d. Hürterthore, Hürterthor-Allee.
- Cropp Wwe., Herm. Wilh., Breitestr. hinter d. Kanzlei 957.

- Gruse, Joach. Heinr., Schneider, Dankwärtzgr. 661.  
 — Soph. Ant. Herm., Kaufmann, Theilhaber d. Handlung: Freitag & Co.,  
 Trave b. d. Braunstr. 119 120, Comtoir: Trave b. d. Beckergr. 281.  
 Curtius Frl., ob. Braunstr. 133.  
 — Joh. Wilh., Musikus, unt. Glockengießerstr. 215.  
 — Theod., Dr. jur., Senator, Trave, Ecke d. Fischstr. 116.  
 Gziche, Paul, Schmiedegehülfe, Vorst. St. Jürgen a. d. Cronsforder Allee.

## D.

- Dachau, Frl., alter Schranken 967.  
 Dade, Aug. And. Hinr., Leinsieder, unt. Beckergr. 114.  
 — Christ. Adolph Heinr., Schiffer, gr. Petersgr. 412.  
 — Joh. Heinr. Ferd., Copiist, unt. Beckergr. 114.  
 Daeblow, Joh. Dan. Wilh., Balauerfohr im Gang 180 5.  
 Dahn, Hans Hinr., unt. Dankwärtzgr. i. Thorm. 605 4.  
 — Joach. Carl Heinr., Vorst. St. Jürgen zu Nothebeck.  
 — Joh. Joh., Officiant d. St. Lorenzkirche, Vorst. St. Lorenz, Kirchenstr.  
 — Jgfr, unt. Regidienstr. links 648.  
 Dahl, Christ. Joh. Friedr., Schuhmacher, alter Schranken 961 a.  
 — Frl., unt. Regidienstr. links 654.  
 — Joh. Friedr. Wilh., unt. Hartenqr. 732.  
 — Ludw. Wilh. Ernst, Vorst. St. Jürgen, Falkenstr.  
 Dahlberg Frl., Vorst. St. Gertrud am Burgfelde.  
 — Gotil. Joh. Ferd., Kaufmann, Theilh. d. Handl.: Ferd. Dahlberg & Co.,  
 Lager en gros von russischen Producten, als: Hanf, Flachs, Lein-  
 saamen u., Commission und Expedition, Vorst. St. Gertrud am  
 Burgfelde, Comtoir und Waarenlager: ob. Alfstr. 36.  
 — Joh. Christ. Andr., Kaufmann, Theilh. d. Handl.: Ferd. Dahlberg & Co.,  
 Königsstr. b. St. Jacobi 696; Comtoir u. Waarenlager: ob. Alfstr. 36.  
 Dahlfus, Joh. Friedr. Ant. Gust., Bildhauer, Dankwärtzgr. 628.  
 Dahm, Joh. Herm. Joh., Träger, Schlumacherstr. i. Gg. 204 8.  
 Dahmer, Joh. Heinr., unt. Marlesgr. i. Gg. 594 1.  
 Dahms, Heinr. Matth., gr. Burgstr. i. d. Burg 731 a.  
 — Joh. Heinr. Friedr., Stuhlmachermstr., mittl. Fleischhauerstr. 94.  
 — Joh. Joh. Cajus, Mauer b. d. Hügstr. 394.  
 — Wilh. Christ. Heinr., Rosenstr. i. Gg. 492 2.  
 Dahmke, Heinr., Kaiserstr. 589.  
 Dahn, Heinr. Friedr. Claus, unt. Fleischhauerstr. 232.  
 — Heinr. Christ. Wilh., Kiesau b. d. Deppenau 433.  
 Dalmann Wwe., Carl Ludw., ob. Glockengießerstr. a. Glandörps Hof 278 6.  
 Damm, Carl Joh., Vorst. St. Gertrud, Arnimstr.  
 — Hans Joach., Kaufmann, Firma: H. F. Damm, gr. Burgstr. 726.  
 — Herm. Friedr. Heinr., Buchhalter, unt. Beckergr. 107.  
 — Jac. Heinr. Sim., Juwelier, Gold- u. Silberarbeiter, Markt 250.  
 — Joach. Hinr., Schiffszimmermann, kl. Petersgr. i. Gg. 394 5.  
 — Joh. Heinr. Dan., Schuhmachermstr., ob. Alfstr. 38.  
 — Joh. Joh. Friedr., Vorst. St. Gertrud, Arnimstr.  
 — Joh. Dan. Heinr., Schuhmachermstr., ob. Engelsgr. 546.  
 — Jürg. Friedr. Andr., Vorst. St. Gertrud, Arnimstr.  
 — Wwe., Joach. Hinr., kl. Petersgr. i. Gg. 394 5.

- Damm Wwe., Nicol. Heintr., Vorst. St. Gertrud, Arminstr.  
 Dammann, Friedr. Wilh., Dankwärtsgr. 650.  
 — Joh. Andr. Christ., Maner b. weiten Lohberg 415.  
 — Wwe., Georg Heintr. Gotth., unt. Hundestr. 66.  
 Dander Wwe., Joh. Friedr., unt. Marlesgr. i. Gg. 370 9.  
 Dandert, Joh. Joach. Christ., Vorst. St. Jürgen a. d. ehemaligen Kloster-  
 hofe, Ratzburger Allee.  
 Danert, Pet. Friedr., Dankwärtsgr. 662.  
 Daniels, Hans Heintr. Aug., Hartengr. i. Gg. 749 13.  
 — Joh. Friedr. Heintr., unt. Fleischhauerstr. 220.  
 — Wwe., Joh. Wilh. Heintr., unt. Negidienstraße links i. Gg. 644 9.  
 Danielson, Dan. Mos., Kaufmann, Firma: D. M. Danielson, Putz-,  
 Mode- u. Weißwaaren-Handl., Sandstr. MD. 1010.  
 — Wwe., Mos., Sandstr. MD. 1010.  
 Danne, Joh. Friedr. Conr., Schneider, Mauer b. d. Gürzstr. 255.  
 Darjes, Carl, Pastor, Vorst. St. Lorenz, Schwartauer Allee.  
 Dan, Carl Georg Magnus, Sattlermstr., gr. Schmiedestr. 991.  
 — Joh. Joach. Friedr., Träger, Böttcherstr. 239.  
 Dämmeland Wwe., Joh. Christ. Elias, unt. Wahnstr. 509.  
 Davenport, J. & Co., Handlungsfirma; f. H. A. Behrens.  
 David, Claus Friedr. Joh., Müller, Schänkwirth und Bäcker bei der  
 Cronsforder Allee.  
 — Wwe., Carl Christ. Heintr., unt. Dankwärtsgr. i. Gg. 702 5.  
 — Friedr., Vorst. St. Lorenz, Moislinger Allee, neben Blöcker's Garten.  
 — Friedr. Christ., unt. Dankwärtsgr. i. G. 702 6.  
 — Gottfr., Vorst. St. Jürgen, Bleicherstr.  
 — Heintr. Friedr., Dankwärtsgrube 660.  
 — Wwe., Joh. Hinr., lichte Dwasstr. 669.  
 Davids, Joh. Hinr., Schiffer, unt. Fischergr. 319.  
 Davidsen, Aug. Joh. Friedr., unt. Wahnstr. i. Gg. 435 1.  
 — Wwe., David Peter, unt. Wahnstr. i. Gg. 435 3.  
 Dawosky, Anton Franz Diedr., Buchdruckerei-Besitzer, Fischstr. 86.  
 — Jean Herm. Nicol., Controll-Assistent b. d. Eisenbahn, Hartengr. 732.  
 Dechau, Franz Joh. Christo., ob. Beckergr. i. Gg. 163 4.  
 — Joach. Peter Thomas, Vorst. St. Jürgen a. d. Petri-Ziegelei.  
 — Marc. Hinr. Christo., ob. Beckergr. i. Gg. 245 2.  
 Dechen Wwe., Joh. Georg Heintr., Fischergrube 315.  
 Dechow, Christ. Friedr. Wilh., Hauszimmergesell, Rosenstr. 483.  
 — Conr. Christ. Wilh., Vorst. St. Jürgen, Walkmühle.  
 — Ernst Peter Gottl., Vorst. St. Lorenz b. rothen Löwen.  
 — Georg Joh. Heintr., Vorst. St. Lorenz beim Waisenhofe.  
 — Hans Detlev, Holländer, Vorst. St. Gertrud a. Bertramshof.  
 — Hans Joach., Lünenhagen i. Gg. 146 5.  
 — Hans Joach. Heintr., Vorst. St. Lorenz, Ziegelstr.  
 — Hinr. Carl Joh., Müller, Vorst. St. Lorenz b. rothen Löwen.  
 — Wwe., Bernh. Heintr. Ludw., gr. Gröpelgr. 462.  
 Deede, Joh. Ado., Kaufmann, Firma: Hermann Deede, Agentur,  
 Commission- u. Expeditions-Geschäft, Vorstadt St. Jürgen am  
 Brink 4, Comtoir: mittl. Gürzstr. 333.  
 — Wwe., Joh. Martin Bernh., Beckergr. 168 9.



- Degener, Joh. Joh. Wilh., Reiferstr., engen Krambuden 254.  
 Deggau, Carl Gottl. Heinr., Telegraphenbote, Hürterthor-Allee.  
 — Joh. Joh. Casp., Postbote, ob. Beckergr. 139.  
 — Joh. Ludw., Erbpächter zu Wesloe.  
 — Joh. Peter Diedr., Eigenthümer d. Kaninchenberges, Vorst. St. Gertrud.  
 Deggau, Joh. Heinr. Cay, Bleicher, Vorst. St. Jürgen v. d. Hürthore,  
 Falkenstr.  
 Dehling Wwe., Heinr., unt. Dankwärtsgr. i. Gg. 702 7.  
 Dehlsen, Arn. Eduard Ernst, Pflanzen- und Blumenhandlung, ob. Becker-  
 grube 155; Privat-Wohnung ob. Fischergr. 350.  
 — Joh. Friedr., Tapezier, große Schmiedestr. 980.  
 — Joh. Herm., Gärtner, Vorst. St. Gertrud, Israelsdorfer Allee.  
 — Joh. Hinr. Nicol., Stabenstr. 594.  
 — Wwe., Nicol. Ludw. Carl, Gärtner, Vorst. St. Gertrud, Louisenstr.  
 Dehmel, Georg Friedr. Christ., Zoll-Amts-Diener, Vorst. St. Lorenz,  
 beim Kethteich.  
 Dehn, Joh. Joach. Heinr., Kaufmann, Holstenstr. 178.  
 — Wwe., Joh. Joh. Hinr., Trave b. d. Effengr. 778.  
 Deichmann, Hans Heinr. Christ., Bleicher, Vorst. St. Jürgen, Hürter-  
 thor-Allee.  
 Deis, Joh. Herm. Heinr., Musikus, Riesau b. d. Engelsgr. 423.  
 Deiss, Max, Dr. jur., Breitestr. 778.  
 — Wilh., Pastor d. evangel.-reform. Gemeinde, Breitestr. 778.  
 Dellien, Louis Christ. Ant. Christ., Kaufmann, Firma: Louis Dellien,  
 Weinhandlung, Lager von Liqueuren, Grog- und Punsch-Extracten,  
 gr. Burgstr. 619.  
 Delplanque, Joh. Aug. Wilh. Ludw., Koll 397.  
 Demandt, Joh. Wilh., Regidienst. 702.  
 Demmien, Joh. Carl Christ., Aepfelhöferei, Rosenstraße 469.  
 Dembowsky, Jac. Ferd., Mauer b. d. Stabenstr. 559.  
 Demuth, August Franz Christopher, Drechsler, S. J. Brandt Nachflgr.,  
 gr. Gröpelgr. 454.  
 — Conr. Heinr. Friedr., Schneidermeister, gr. Gröpelgr. 464.  
 — Joh. Friedr., ob. Fischergr. i. Gg. 361 15.  
 Denker, Berend Hinr. Friedr., Vorst. St. Lorenz b. d. Lohmühle.  
 — Christ., Hauszimmermann, Vorst. St. Lorenz, Schwartauer Allee.  
 — Franz Heinr., Vorst. St. Lorenz, Ziegelstr.  
 — Friedr. Christ. Herm., Obsthändler, H. Petersgr. 405.  
 — Herm. Georg Gottfr., Vorst. St. Lorenz, Carlstr.  
 — Joh. Hinr. Friedr., Vorstadt St. Jürgen, Kahlhorststr.  
 — Joach. Vorst. St. Lorenz, i. Klappengang.  
 — Joh., Haupt-Zoll-Amts-Diener, Trave b. d. Matsfähre 478.  
 — Joh. Heinr. Wilh., unt. Fischergr. 464.  
 — Joh. Hinr. Christ., Vorst. St. Jürgen, Petersstr.  
 — Joh. Joh. Hinr., unt. Regidienst. links i. Gg. 644 2.  
 — Matth. Hinr. Friedr., Vorst. St. Gertrud, Arnimstr.  
 — Schneider, Vorst. St. Jürgen, Wasserweg.  
 — Wwe., Joh. Joh. Herm., Schneidermstr., Mühlenstr. JohD. 822.  
 Denker, Peter Joach. Friedr., Vorst. St. Jürgen a. d. ehem. Klosterhofe.  
 Dennemeyer, Joh. Friedr. Franz, Vorst. St. Jürgen a. Nöltingshof.

- Depenau, Ernst Friedr., Obergerichtsdienner, Schwölkendwasstr. 402.  
 Deppen, Carl Wilh. Friedr., Bäckerstr., gr. Petersgr. 451.  
 Derlien, Aug., Buchhalter, Johannisstr. 27.  
 — Conr. Heintr., Maurer, mittl. Hürstr. i. Gg. 348 3.  
 — Christ. Joh. Heintr., dessen Frau Krankenwärterin, Engelswisch i. G. 604 1.  
 — Franz Peter Hinr., Schänkwirtschaft, H. Schmiedestr. 193.  
 — Hinr. Christ., Weinschröter, unt. Bahmstr. 510.  
 — Joh. Hinr. Friedr., Klingenberg MD. 936.  
 — Joh. Dan. Christ. Hinr., Gärtner und Medebürger, Borst. St. Jürgen, Dorfstr.  
 — Joh. Herm. Friedr., Borst. St. Jürgen, Weidenweg.  
 — Joh. Thom. Hinr., Borst. St. Jürgen a. d. Petri-Ziegelei.  
 — Friedr. Ludw. Mart., Klempner u. Mechan., Mühlenstr. MD. 911.  
 — Heintr. Gotth., Borst. St. Jürgen, Kahlhorststr.  
 — Joh. Joach. Herm., Arbeitsm., Borst. St. Jürgen, Mönchhofer Weg.  
 — Ludw. Joach. Heintr., Kaufmann, Firma: Heintr. Derlien, Haupt-Agent d. Abt. Feuer-Vers. Vereins in Trief, ob. Hürstr. 324.  
 — Wwe., Gotth. Hinr. Andr., mittl. Hürstr. 355.  
 — Wwe., Joh. Hinr. Friedr., St. Annenstr. 804.  
 Derlin, Franz Pet. Christo., ob. Glockengießerstr. 242.  
 — Joh. Joach. Hinr., Ellerbrod i. Gg. 223 3.  
 — Joh. Peter Hinr., Träger, Blocksdwasstr. 65.  
 — Wwe., Heintr. Carsten Asmus, Effengr. Blohms Gang 1.  
 Detels, Heintr. Christ., Töpfer, Trave b. d. Alsheide 672.  
 Dethlof, Heintr. Mart. Pet., Borst. St. Lorenz, Ziegelstr.  
 Dethloff, Joh. Heintr. Christopber, Maurergesell, unt. Bahmstr. 501.  
 — Joh. Hinr., Steinbrücker, unt. Bahmstr. 501.  
 Detleff Wwe., Joh. Christ. Wilh., Borst. St. Lorenz, Einsegerstr.  
 Detleffen, Joh. Heintr., Bederg. 271.  
 Detlev, Christ. Friedr., Restauration u. Schänkwirtschaft, Breitestr. d. Rathhausa gegenüber unter 94b.  
 Detloff, Carl Conr. Rathh., H. Gröpelgr. 543.  
 — Fräul., Näherin, Engelswisch im Gang 604 17.  
 — Frau, Fleischhauerstr. 147.  
 — Heintr. Diedr. Friedr., Cassirer der directen Steuern u. d. Wassergeldes im Mar. Magdl. Quart., d. Brandcassenbeiträge im Mar. u. Mar. Magdl. Quart., unt. Glockengießerstr. 216.  
 — Joh. Friedr., Packmeister b. d. Eisenbahn, Borst. St. Lorenz, Lachswehr-Allee.  
 — Ludw. Heintr. Joh. Diedr., Schiffer, unt. Engelsgr. 631.  
 Dettmann, Friedr. Franz Christ., Effengr. i. Gg. 791 28.  
 — Jac. Andr. Carl, Kaufmann, Firma: J. A. C. Dettmann, Gravir-Anstalt, sowie Handlung von allen optischen, mathematischen und nautischen Instrumenten, Bahmstr., Ecke der Königstr. 477.  
 — Joh. Heintr. Ludw., Glasermstr., mittl. Hürstr. 285.  
 — Wwe., Engelsgrube, Branntweinbrennengang 504 14.  
 Dettmer, Carl Heintr., Dr. phil., Prof. des Catharineums, unt. Johannisstraße JohD. 22.  
 — Heintr., Dr. jur., zweiter Actuar am Untergericht, ob. Hürstraße 310.  
 Deuer, Heintr. Andr., Particulier, langer Lohberg 310.

- Deuer, Joh. Heinr. Christ., Kaufmann, Firma: J. H. Deuer, Weinhandl.;  
Lager: ob. Mühlenstr. JohD. 922; Comtoir: ob. Mühlenstr. MD. 932.
- Deupfer, Heinr., Lederbereiter, Alsheide 650.
- Deuster, Franz Jac. Jos. Theod., Kaufmann, Theilh. d. Handl.: Genzmer  
& Co., ob. Glockengießerstr. 284; Comtoir u. Lager: ob. Glocken-  
gießerstraße 244.
- Deuster, Heinr. Georg Jos. Mar., Kaufmann, Theilh. d. Handl.: Genzmer  
& Co., Etuis- und Portefeuilles-Fabrikant; ob. Glockengießerstr. 244.
- Deutrich, Ignaz Lorenz Carl, Kaufmann, Vorst. St. Gertrud lange Reihe.
- Dey, Levy, Engelswisch 614.
- Dibbern, Christ. Heinr., Vorst. St. Gertrud, hinter St. Gertrud.
- Wwe., Daniel Gotth. Herm., Leder- u. Wolle-Handl., Krähenstr. 520.
- Diebenau Wwe., Carl Bernh. Joh., Wärterin, Bloßdwaßstr. 66.
- Dieberitz, Christ. Aug., Klempner, Dachdecker u. Asphaltarb., Engelsgr. 511.
- Diedelmann, Friedr. Gottl., Vorst. St. Lorenz, Nebenstraße.
- Joh., Balauerföhr im Gang 180 14.
- Joh. Heinr. Friedr., Wirth u. Chausseegeld-Einnehmer zu Grönauerbaum.
- Diedmann, Hans Joach. Heinr., Branntweinbrenner, ob. Dankwärtsgr. 648.
- Heinr. Aug. Pet., gr. Burgstr. i. Gg. 620 11.
- Dieds, Heinr. Theod., Kaufmann, Bevollmächtigter d. See-Assicuranz-  
Bereins von 1838, und Haupt-Agent d. Vaterl. Feuer-Versicherungs-  
Gesellschaft zu Elberfeld, Wohnung: Vorst. St. Lorenz, Lachswehr-  
Allee, Comtoir: Schlüsselbuden 194.
- Diederichs, Aug. Herm. Theod., Kaufmann, Firma: P. Diederichs,  
Manuf. u. Modew.-Handl., Breitestr. b. alt. Schranken JohD. 959.
- Heinr. Carl Ernst, Seefahrer, mittl. Hlrstr. 282.
- Diederichsen, Andr. Christ. Bernh., Vorstadt St. Lorenz, Carlstraße.
- Carl Mich. Herm. Heinr., Maurerges., unt. Bahmstr. i. Durchgang 489 15.
- Diedrich, Heinr., Lohndiener, Rosenstr. 495.
- Wwe., Ant. Joh. Christ., untere Hartengrube im Gang 719 7.
- Diedrichsen, Hans Hinr., Vorst. St. Jürgen, Rothbeed.
- Wwe., Jürg. Pet. Christ., Rosenstr. 479.
- Diehn, Joh. Heinr., Vorst. St. Lorenz, Karpfenstraße.
- Diedmann, Friedr. Dan. Mart., Holzschieber, Trave b. d. Effengr. i. Gg. 700 5.
- Diercks, Joh. Jul. Jos., Kaufmann, Firma: Joh. Diercks, Dankwärtsgr. 701.
- Andr. Heinr. Ludwlg., Effengr. i. Gg. 791 18.
- Heinr. Wilh. Mich., Seefahrer, gr. Gröpelgr. i. Gg. 501 3.
- Joh. Heur. Christ. Christ., langer Lohberg 287.
- Simon Christian Ernst, Hartengrube 726.
- Wwe., Joh. Wilh., unt. Bahmstr. i. Gg. 445 9.
- Dierksen, Joh. Peter Heinr., gr. Gröpelgr. 503.
- Diestel, Hans Joach., Vorst. St. Jürgen b. weißen Engel, Nageburger Allee.
- Hans Joh., Vorst. St. Gertrud a. Marly.
- Joachim, Arbeitsmann, Engelsgr. im Gg. 514 6.
- Joach. Carsten, Vorst. St. Jürgen, Cronsforder Allee.
- Joh. Heinr., Kaufmann, Firma: Heinrich Diestel, Bau-Materialien-  
und Brennholz-Handlung, Spahn-Fabrik, Comtoir f. d. Cokes d.  
hiesigen Gas-Anstalt, unt. Mühlenstr. MD. 877.
- Joh. Joh. Christ., Vorst. St. Jürgen a. d. 2. Fischerbuden.
- Dietrich, Friedr. Aug., lichte Dwaßstr. a. d. Saal 672.

- Dietrichs, Georg Hinrich Contr., Trave bei der Mtsheide i. Gg. 673 2.  
 — Wwe., Joh. Dan. Andr., untere Marlesgr. 568.  
 Dietsch, Joh. Erdmann, Hauszimmergesell, Glockenläuter an der St. Catharinenkirche, ob. Glockengießerstr. 257.  
 Dieb, Carl Hinr., Vorst. St. Gertrud, Marlistraße.  
 — Friedr. Wilh. Joch., Wachslichtfabrik, ob. Glockengießerstr. 270.  
 — Friedr. Joh. Joach., Vorst. St. Gertrud b. Tannenhofe.  
 — Joh. Christ. Herm., Schneider, mittl. Fleischhauerstr. 125.  
 — Joh. Friedr. Aug., Peterfilienstr. 691.  
 — Joh. Heinr., Vorst. St. Gertrud, Schönkampstr.  
 — Joh. Heinr. Friedr., Mauer b. d. Fleischhauerstr. i. Gg. 245 7.  
 — Matth. Joh. Friedr., kl. Bauhof 816.  
 — Meno Moritz Gotth., Buchhalter, Sandstr. JohD. 937.  
 — Joh. Heinr. Wilh., Schriftsezer, Hartengr. 758.  
 — Wwe., Hans Friedr., Danwärtsgr. 691.  
 — Wwe., Joh. Aug., lichte Dwasstr. 667.  
 Dieke, Leopold, Regidienstr. 651.  
 — Wwe., Carl Jul., Weberstr. 610.  
 Dill, Carl Eduard, Wasserbau-Auffeher, kl. Burgstr. JacD. 741.  
 Dillner, Carl Aug. Gottfr., Trave b. d. Engelsgr. a. d. Saal 637.  
 — Heinr. Gottfr., Schullehrer u. Organist zu Genin.  
 — Joh. Joch. Gottl., Hauszimmergesell, weiter Lohberg 404.  
 — Ludw. Christ. Heinr., Privatlehrer, weiter Lohberg 404.  
 Dimpfer, Carl Theod., Fabrik von Filz- und seidenen Hüten, unt. Mengstraße MD. 22.  
 — Heinr. Phil. Const., Kaufmann, Firma: H. Dimpfer, Victualien-Handl., Commissions- und Expeditions-Geschäft, Fünshausen 12, 13, 14.  
 Dircks, Friedr. Christ., Hartengr. 726.  
 — Ludw. Heinr. Andr., Effengr., Blohms Gg. 18.  
 Dirks, Joh. Hinr., Hökerei, Riesau b. d. Engelsgr. 421.  
 Dittmann, Joach. Heinr. Friedr., Rosenstr. i. Gg. 492 9.  
 — Joh. Christ. Hinr., Pulverträger, ob. Beckergr. i. Thorweg 168 9.  
 — Friedr. Hinr. Gottfr., Bauervogt zu Niendorf.  
 — Wwe., Joh. Joch. Carl Aug., unt. Engelsgr. i. Gg. 504 14.  
 Dittmar, Friedr. Gottl. Carl, Metalldreher, Pfaffenstr. b. St. Cath. 673.  
 Dittmer, Ant., Kaufmann, Buchhändler, Theilh. der Handl.: Dittmer'sche Buchhdl., ob. Fischerggr. 348; Geschäftslokal: Königstr. b. St. Catharinen 669.  
 — Carl Ludw., Particulier, Vorst. St. Jürgen, Wafnikstr.  
 — Carl Wilh., Dr. jur., Advocat & Notar, Beckergr. 157.  
 — Georg Eduard, Kaufmann, Schüsselbuden 193.  
 — Georg Gustav, Kaufmann, Theilh. d. Handl.: Dittmer'sche Buchhandl., Rosenstr. 473; Geschäftslokal: Königstr. bei St. Catharinen 669.  
 — Georg Wilh., Dr. jur., ob. Fleischhauerstr. 115.  
 — & Güttschow, Handlungsfirma; Lager v. Eisen- u. Kurzwaaren, Comtoir: Trave b. d. Holstenbr. 372.  
 — Hans Eduard, Knochenhauermstr., Pferdemarkt 940.  
 — Herm. Carl, unt. Johannisstr. JohD. 26.  
 — Herm. Wilh., Kaufmann, Theilh. der Handl.: Dittmer & Güttschow, Trave b. d. Holstenbr. 372.

- Dittmer, Joh. Friedr. Jac., Gold- und Silberarbeiter, gr. Schmiedestr. 988.  
 — Joh. Georg Heinr., Höferei, Weberstr. 716.  
 — Joh. Hinr., Tischler, gr. Burgstr. i. d. Burg 731 a.  
 — Otto, Dr. jur., Advokat und Notar, Ober-Appel.-Ger.-Procurator, Holstenstr. 303.  
 — siehe Buchhandl., Handlungsfirma; Königstr. b. St. Cathr. 669, Inhaber: Anton & Georg Gust. Dittmer.  
 — G., Dr. jur., Raßeburger Allee.  
 — Wwe., Joh. Hinr., Weberstr. 716.  
 — Wwe., Matth. Heinr., ob. Glockengießerstr. 272.  
 Dit, Friedr., Joh. Joach., Vorst. St. Gertrud unweit Ballastkuhl.  
 — Heinr. Joh. Pet., Postbote, Schlumacherstr. auf Zobelshof 216 12.  
 Dobbert, Friedr. Wilh., Stuhlmachermstr., Schwölkendwasstr. 393.  
 Dobbertin, Dan. Pet. Heinr., unt. Wahnstr. i. Durchgg. 489 10.  
 — Joh. Hinr. Christ., Kaufmann, Spielkartenfabrik, ob. Glockengießerstraße 270.  
 Dölle, Carl Friedr. Rud., Particulier, Vorst. St. Gertrud, Roekstr. beim Zapfenkrug.  
 Dörr, Abrah. Emil, Kiesau b. d. Engelsgr. i. Hof 440 2.  
 — Frä., Königstr. b. d. Fleischhauerstr. 888.  
 — Joh. Heinr. Friedr., Schuhmachermstr., unt. Engelsgr. 490.  
 Döring Wwe., Florian, Depenau 476.  
 Döhring Wwe., Joh. Detl. Ado., Depenau 492.  
 Döfcher, Joh. Heinr., Kaufmann, Firma: Joh. Heinr. Döfcher, Fettwaaren-Handlung, Markt 258.  
 Dohrendorf, Joh. Heinr. Friedr., Bauervogt zu Sirkstraße.  
 Dohrendorff, Fritz Joh. Andr., Arbeitsmann, Vorst. St. Jürgen, Raßeburger Allee.  
 — Joh. Joh. Friedr., Gärtner, Vorst. St. Jürgen, Falkenstr.  
 — Jürg. Heinr., Vorst. St. Jürgen, Cronsforder Allee.  
 — Joh. Hinr., Effengr. i. Gg. 791 9.  
 — Pet. Hinr., Vorst. St. Jürgen a. d. ehemaligen Klosterhofe, Raßeburger Allee.  
 Dohrmann, Johs. Aug. May, Tanzlehrer, unt. Johannisstr. JacD. 31.  
 Dolberg, Emil, Sprachlehrer, Alfstraße 45.  
 Donatus, sen., Carl Friedr. Wilh., Vorst. St. Lorenz i. Adlergang.  
 — jun., Gotth. Friedr. Wilh., Vorst. St. Lorenz i. Adlergang.  
 — Heinr. Theod. Matth., unt. Wahnstr. i. Gg. 435 3.  
 — Heinr. Wilh., Vorst. St. Lorenz, Fackenburg Allee, oberhalb der Klappe.  
 — Matth. Hinr. Christ., Vorst. St. Lorenz, oberhalb der Klappe.  
 Donner, Theod. Adolph Caesar, Vorst. St. Jürgen, Raßeb. Allee rechts.  
 Dorendorf, Joh. Joach. Friedr., Vorst. St. Jürgen, Cronsforder Allee.  
 Dorndorf Wwe., Hans Hinr., Vorst. St. Lorenz b. Trappenhof.  
 Dorimund, D. F., gr. Kiesau 435.  
 Dose, Carl Joh. Friedr., ob. Fischergr. i. G. 361 11.  
 — Hans Joh. Christ. Friedr., Hauszimmergesell, Balauerfohr 179.  
 — Heinr. Friedr. Ant., Destillation, unt. Glockengießerstr. 367.  
 — Herm. Georg Christo., Maurergesell, Vorst. St. Jürgen, Bäckerstr.  
 — Joh. Carl, Vorst. St. Lorenz, Ziegelstr.

- Dose, Jürg. Hinr. Matth., Sargträger a. d. Domkirche, ob. Gartengr. 740.  
 — Thom. Hinr. Christ., Schneider, Böttcherstr. 247.  
 — Frau Justizräthin, Breitestr. b. d. Beckergr. MMD. 810.  
 — Wwe., Herm. Joh. Nicol., Marlesgr. 562.  
 — Wwe., Joh. Carl Heinr., Vorst. St. Jürgen, Rakeburger Allee.  
 Dräger, Christo. Friedr., unt. Fleischhauerstr. 221.  
 — Christ. Otto August, Kaufmann, Firma: Otto Dräger, Burgstr. 630.  
 — Dan. Joh. Jürg., Koll b. d. Holstenstr. im 1. Keller.  
 — Frau, D. F. J., langer Lohberg 300.  
 — Joh. Christ. Friedr., Kaufmann, Marlesgr. 557.  
 — Joh. Joach. Friedr., Arbeitsmann, Ellerbrod 222.  
 Draeger, Pet. Gabr. Christ., Gärtner, Vorst. St. Gertrud, Arnimstr.  
 Drath, Friedr. Wilh. Ludw., Buchhalter, Wallstr. 333.  
 — Joh. Jürgen Hinr., Schiffszimmermann, Fischergr. 305.  
 — Pet. Hinr. Christo., Schänkwirtschaft, Tünkenhagen 162.  
 — Wwe., Hans Pet. Friedr., Dankwärtsgr. 700.  
 — Wwe., Joh. Joach. Heinr., Mühlenstr. JobD. 826.  
 Drechsler, Herm. Aug. Theod., Ober-Post-Amts-Cassirer, mittl. Fleisch-  
 hauerstr. 93.  
 Dreckmann, Carl Friedr. Aug., Fischergr. 326.  
 — Heinr. Wilh. Dan., Depenau 464.  
 — Wwe., Carst. Herm. Hinr., gr. Altesfähre 711.  
 — Wwe., ob. Glockengießerstr. Alborns Haus 272.  
 — Geschw., Königsstr. b. St. Catharinen 668.  
 Drefahl, Frl., unt. Wahnstr. 450.  
 Drefalt, Hinr. Balth. Friedr., Breitestr. MMD. 812.  
 Drefs, Joh. Hinr. Dan., unt. Glockengießerstr. i. Gg. 368 7.  
 — Joh. Herm. Friedr., Vorst. St. Jürgen, Kahlhorststr.  
 Dreffsen, Joh. Carl Friedr., Tischler, Mühlenstr. 935.  
 Dreffsen, Frl., unt. Johannisstr. JacD. 17.  
 Drege, Georg Heinr. Wilh., Lehrer am Catharineum, Wahnstr. 487.  
 — Wwe., Friedr. Pet. Hinr., Tünkenhagen 153.  
 Dreger, Ahrend Asm., Schänkwirtschaft, unt. Engelsgr. 495.  
 — Carl Hinr. Christ., Maurer und Bauunternehmer, gr. Petersgr. 414.  
 — Joh. Christ. Lorenz, Fuhrmann, unt. Glockengießerstr. i. Gg. 365 2.  
 — Joh. Heinr., Depenau 502.  
 — Wwe., Joh. Hinr., Vorstadt St. Lorenz, Moislinger Allee.  
 Drenckhahn, Joh. Friedr. Christ. Georg, Pächter des Hofes Niemarkt.  
 — Joh. Heinr. Christ., Brodhändler, Vorstadt St. Jürgen, Ringsstraße.  
 — Wwe., Joach. Hinr. Carl, ob. Beckergr. 169.  
 Drenckhan, Franz Joach. Friedr., Branntweimbrenner, ob. Hundestr. 127.  
 Drefcher Wwe., Gust. Herm. Ferd., Vorstadt St. Lorenz, Moislinger  
 Allee bei der Gasanstalt.  
 Drews, Heinr. Theodor Elias, Gärtner, Vorstadt St. Gertrud, Langereihe.  
 — Joh. Friedr. Hinr., Träger, Engelsgr. 550.  
 — Joh. Heinr., Maurergehülfe, kl. Gröpelgrube 558.  
 — Joh. Pet. Hinr., Schubmachermeister, obere Glockengießerstraße 270.  
 Drefsen, Joh. Hinr., Vorstadt St. Lorenz im Klappengang.  
 — Jgfr., obere Engelsgr. auf Krusen Hof 544 5.  
 Drews, Christ. Ludw. Wilh., Seefahrer, Lastadie beim Gießhof 361 a.

- Drews, Friedrich, Vorst. St. Jürgen, Dorfstraße.  
 — Hans Joh. Christ., Vorstadt St. Jürgen, Dorfstraße.  
 — Hans Joh., Fuhrmann, Ellerbrock im Gang 223 4.  
 — Heinr. Carl Joh., Locomotivführer bei der Eisenbahn, Ellerbrock 221.  
 — Joh. Heinr., Maurergefell, kleine Gröpelgrube 558.  
 — Joh. Heinr. Friedr., Vorstadt St. Lorenz an der Lohmühle.  
 Drews Wwe., Joh. Hinr., untere Wahnstr. im Gang 445 4.  
 Drewes, Friedr. Aug. Ludw., Knochenhauermstr., große Schmiedestr. 968.  
 — Joh. Hinr., Pader und Mattenmacher, Wöbcherstraße 254.  
 — Peter Friedr., Vorstadt St. Lorenz, Meierstr.  
 Drowing, Christ. Diedr. Friedr., Ziegler, Vorstadt St. Lorenz, Dornestr.  
 Dreyer, Detl. Heinr., Viehschneider, Vorstadt St. Lorenz, Einsegestr.  
 — Diedr., Barbier, untere Holstenstr. 326.  
 — Frl., kleine Schmiedestr. 179.  
 — Heinr. Christ. Diedr., Vergolder, Fischergrube 319.  
 — Heinr. Friedr. Diedr., Bahnwärter, Vorstadt St. Jürgen, Geninerstr.  
 — Joh. Carl Jac., Regidienstr. 656.  
 — Joh. Diedr. Ed., Vorst. St. Lorenz, beim Rethteich.  
 — Joh. Friedr. Heinr., Marlesgrube in Gang 588 1.  
 — Theod. Marc. Christ., Hauszimmergefell, obere Hundestr. 103.  
 — Wwe., Detlef Hinr., unt. Glockengießerstr. im Gang 217 5.  
 — Wwe., Joh. Bernh. Heinr., ob. Hundestr. im Gang 136 8.  
 — Wwe., Joh. Heinr. Diedr., gr. Pfaffenstr. 678.  
 Driessen, Heinr., Hügstr. 354.  
 Driver, Joh. Heinr., Particulier, untere Wahnstr. 427.  
 Dröge, Joh. Heinr., Theater-Schneider, mittl. Fleischhauerstr. 129.  
 Drögemüller, Ado. Mari. Pet., Kuchenbäcker und Conditor, Marzipanfabrik, mittl. Hügstr. 298.  
 — Joh. Carl Ferd., Haupt-Zoll-Amts-Assistent, langer Lohberg 352.  
 — Ludw. Heinr. Friedr., Trave bei der Mengstraße WMD. 98.  
 Dross, Robert Alb., Hundestr. 79.  
 Droß, Joh. Joach. Heinr., ob. Fischergr. 362.  
 Drückhammer, Bened. Joach. Heinr., Zimmermann und Bauunternehmer, am Wall zwischen der Dankwärts- und Wipperbrücke.  
 — Otto Heinr. Ludw., Gastwirth im „goldenen Anker“, ob. Marlesgr. 553.  
 — Wwe., Claus Hinr., ob. Marlesgr. 553.  
 Drümmer Frl., Conventual. d. St. Johannis-Stifts, Mühlenstr. JohD. 824.  
 — Wwe., Friedr. Christ., Johannisstr. JacD. 18 2.  
 Dube Wwe., Hans Joh. Joach., Mauer bei der Schafferei 584.  
 Dubbe, Barth. Friedr. Aug. Herm., Müller zur Struckmühle, Vorst. St. Lorenz.  
 Düffcke, Friedr. Ad. Carl Otto, Uhrmacher, Breitestr. bei der Mengstraße WMD. 825.  
 — Joh. Carl Aug., Besitzer von Düffcke's Hôtel, Breitestr. Ecke der Mengstr. WMD. 827.  
 — Joh. Ludw., Particulier, Breitestr. b. d. Mengstr. WMD. 825.  
 Duffer, Joh. Heinr., Schuhmacher und Gummiarbeiter, untere Regidienstr. links 629.  
 Dühring, Bruno Joh. Georg, beeidigter Landmesser, Wegebau-Inspector, ob. Hartengr. 738.

- Dübring, Joh. Conr. Ludw., Schneider, Kaiserstraße 591.  
 — Joh. Hinr. Friedr., Leistenmacher, mittl. Fleischhauerstr. 124.  
 — Johs. Christo Diedr., Inspector am freiwilligen Arbeitshause, St. Annenstr. 613/617.  
 — Wwe., Hans Joh. Stephan, obere Hartengr. 738.  
 — Wwe., Hinr. Christ., alter Schranken 961 a.  
 Dührkoop, Carl Friedr. Wilh., Maurergesell, Wahnstr. 483.  
 — Ed. Heinr., Buchdruckergehülfe, Mauer b. d. Weberstr. 724.  
 — Ernst Theodor, Kaufmann, Firma: Dührkoop & Comp., Lager von Tapeten, Papier, Roleaux, Teppichen u., Beckergr. 234.  
 — Hans Jürg. Christ., Vorst. St. Lorenz, Lindenplatz.  
 — Hinr. Friedr., Wohnung unbestimmt.  
 — H. F., Frau, Fischstr. 90.  
 — Joach. Heinr. Christ., Gärtner, Vorst. St. Lorenz, Fackburger Allee.  
 — Joh. Christ., Bäckerstr., ob. Mühlenstr. Md. 925.  
 — Joh. Heinr. Friedr., Frau, Mauer bei der Glockengießerstr. 386.  
 — Joh. Hinr. Nicol., Gärtner, Vorstadt St. Gertrud, Noedstr.  
 — Joh. Joh. Friedr., Vorstadt St. Lorenz, beim Trappenhof.  
 — Jost Friedr., Fischergr. im Gang 329 3.  
 — Jürg. Hinr. Detl., Bauervogt zu Crumesse.  
 — Jürg. Joh. Hinr., Cigarrenfabrikant, St. Annenstr. 790.  
 — Wwe., Christ. Friedr. Carl, ob. Engelsgr. im Thorweg 521 12.  
 — Wwe., Herm. Andr. Christ., gr. Gröpelgr. 440.  
 — Wwe., Pet. Hinr. Moritz, Engelsgr. im Thorweg 521 8.  
 Dührkop FrL, Elise Maria Henriette, Näherin, untere Wahnstr. 509.  
 — Heinr. Friedr. Ferd., Schmiedemstr., Vorst. St. Jürgen, Rahlhorststr.  
 Dünfriind, Hans Joh., Fuhrmann, Ellerbrock im Gang 223 8.  
 Dürig, Benjam., unt. Regidienstr. rechts im Gang 695.  
 Dürkop, Christ. Friedr. Wilh., Vorstadt St. Lorenz, Karpfenstr.  
 Düser, Joh. Joach. Friedr., Effengrube 795.  
 — Wwe., Nsm. Joach. Heinr., unt. Glockengießerstraße 216.  
 Düsing, Christ. Heinr. Theodor, Mauer bei der Stabenstr. 555.  
 — Jul. Carl Wilh., Buntfütterer, untere Holstenstr. 329.  
 — Wwe., Hinr. Bernh. Friedr., unt. Holstenstr. 329.  
 Dusterdieck, Ad. Wilh. Diedr., Böttcher, St. Annenstr. 801.  
 — Friedr. Christ. Wilh. Heinr., Schlumacherstr. im Gang 204 1.  
 — Georg Gust. Ed., Tischler, Krähenstr. 534.  
 — Hans Hinr. Friedr., St. Annenstr. 810.  
 — Hinr. Friedr., Vorst. St. Jürgen vor dem Hülsterthor, Wacknistr.  
 — Joh. Joh., unt. Fleischhauerstr. 231.  
 — Theod. Christ. Nicol., Schuhmachermstr., St. Annenstr. 806 8.  
 Düwel, H. C., Frau, ob. Hartengr. im Gang 736 5.  
 Dugge, Ernst Theod., Kaufmann, Firma: F. Krüger & Co., Beckergr. 198.  
 Duhn, Carl Alexander von, Dr. jur., Richter, Beckergr., Ecke d. Blocksdwasstr. 123.  
 Dunkelgoldt, Joh. Heinr., Gärtner, Vorst. St. Lorenz b. Trappenhof.  
 Dunkelmann, Joh. Friedr. Martin, Riesau b. d. Depenau a. d. Saal 427 b.  
 — Joh. Heinr. Franz, Hartengr. 733.  
 Dunder, Friedr. Heinr. Lor., Musikus, Regidienstr. 663.  
 — Georg Heinr., Schlachter, gr. Burgstr. 627.



- Dunder, Joach. Heinr. Ludw., Balauerfohr i. Gg. 180 2.  
 — Joh. Carl Christ., Vorst. St. Gertrud, Neustr.  
 — Joh. Heinr. Christ., Trave b. d. Alsbeide i. Gg. 678 1.  
 — Joh. Pet., Buchhalter, kl. Burgstr. MMD. 779.  
 Dugert, Aug. Gottl. Karl, Bürstenbindergehülfe, St. Annenstr. 803.  
 Dunkel, Christ. Heinr. Pet., Garbereiter, unt. Mühlenstr. MD. 881.  
 — Heinr. Gottfr. Dan., Bäckerstr., Klingenberg MD. 935.  
 — Jgfr., im heil. Geist-Hospital.  
 Dunkelgod, Hinr. Friedr., Vorst. St. Lorenz, Dornestr.  
 — Jac. Heinr. Wilh., Müller zu Rüdniß.  
 — Joh. Hinr., Hürstr. 368.  
 Du Roi Wwe., Georg Aug. Wilh., Dr. jur., Ober-Appellationsgerichts-  
 rath, unt. Mühlenstr. MD. 873.  
 Duve, Hans Joach. Friedr., Tischler, siebente Dwasstr. 88.

## G.

- Ebbe Frl., Breitestr. b. d. Beckergr. MMD. 812.  
 Ebel, Erdmann, Haupt-Zoll-Amts-Revisions-Aufseher, enger Krambuden 255.  
 — Wwe., Joh. Heinr., ob. Hundestr. 107.  
 Ebenhusen, Joh. Conr. Friedr., Zahnarzt, Holstenstr. 186.  
 — Joh. Detl. Friedr., Obsthändler, Depenau 500.  
 Eberleh, Aug. Moritz Bernh., Mauer b. d. Weberstr. 603.  
 Ebert, Heinr. Friedr. Joh., Vorst. St. Gertrud, Neustr.  
 Ebgen, F. D. H., Vorst. St. Jürgen, Hürterthor-Allee.  
 Ebinger Wwe., Hinr. Wilh. Gottfr., unt. Wahnstr. 438.  
 Eck, Gottfr. Zachar., im heil. Geist-Hospital.  
 — G. J., Frau, unt. Hundestr. 187.  
 — Joh. Gottfr. Heinr., Trave b. d. Engelsgr. 67.  
 Eckardt, Justus Christo. Gottl., Musikus, Fünshausen 25.  
 — Heinr. Wilh. Christ., ob. Hartenstr. i. Gg. 749 7.  
 Eckbohm, Herm. Heinr. Levin, Klempnerstr., Schüsselbuden 211.  
 — Joh. Fried. Andr., Fischergr. 327.  
 — Jgfr., Glockengießerstr. i. Wickede's Haus 248.  
 Eckerberg, Gottfr. Joach. Franz, Kaufmann, Firma: G. Eckerberg & Co.,  
 mittl. Hürstr. 305.  
 — Joh. Hinr. Christo., Tapezier, ob. Braunstr. 131.  
 Eckermann, Rud. Heinr. Ant., Dr. jur., Secretair und außerordentliches  
 Mitglied am Oberappellations-Gericht, ob. Mengstr. MMD. 11.  
 Eckhoff, Gottl. Heinr., Vorst. St. Lorenz, Dornestr.  
 — Jgfr., unt. Wahnstr. 431.  
 — Wwe., Joh. Matth., Breitestraße 959.  
 Eckl, Joseph Franz, Bildhauer, Depenau 465.  
 Edmann, Christ. Friedr., Gärtner, Vorst. St. Lorenz, Carlstr.  
 — Christ. Heinr., Schneider, Burgtreppe 762.  
 — Diedr. Friedr. Theod., Gärtner, Vorst. St. Lorenz, jens. d. Polirfruges.  
 — Hans Joach., Träger, Engelswisch 603.  
 — Joh. Carl Pet., Hauszimmergesell, Marlesgr. i. Gg. 558 12.  
 — Joh. Heinr., Maurergesell, Tünkenhagen 148.  
 — Joh. Pet., Kohlenträger, ob. Glockengießerstr. i. Gg. 233 7.  
 — Joh. Theod. Conr., Kistenmacher, ob. Marlesgr. 535.

- Edmann, Frau von, Joh. Theod. Conr., Effengr. 795.  
 — Jgfr., ob. Glockengießerstr. i. Wickede's Haus 248.  
 — Wwe., Dan. Heintr., unt. Glockengießerstr. i. Gg. 223 2.  
 Ecks, Claus Mart. Theod., Haupt-Zoll-Amts-Revisions-Ausseher, Böttcherstr. 241.  
 Eckstein, Joh. Friedr., Trave b. d. Mengstr. 98.  
 Ed, Carl Emil, gr. Petersgr., Ecke der Trave 461.  
 — Christo. Marquard, Herausgeber d. Eisenbahn-Zeitung, Buch- u. Notendruckeri, gr. Petersgr., Ecke der Trave 461.  
 Edelstein, Ludwig, Manufactur u. Modewaaren, Confection für Damen, Breitestr. 656.  
 Eder, Diedr. Wilh. Ferd., Schuhmacher, ob. Marlesgr. 540.  
 — Heintr. Wilh. Anton, Maler, gr. Altesfähre 728.  
 Edler, Carl Pet. Herm., Träger, Riesau b. d. Engelsgr. 447.  
 — Heintr. Friedr. Aug., Schneider, Altsheide 668.  
 — Hieron. Wilh. Gerh., Tischler, mittl. Fleischhauerstr. 137.  
 — Joh. Carl Hinr., Schlämacherstr. a. Jobelshof 216 7.  
 — Joh. Joh. Hinr., Bauervogt zu Krempelsdorf.  
 — Wwe., Heintr. Friedr., mittl. Fleischhauerstr. 123.  
 Eeck, Ludw. Friedr. Carl, Goldschmied, unt. Regidienstr. rechts 697.  
 Effland, Joh. Carl Georg, Schuhmachermstr. Ellerbrock 214.  
 — Joh. Friedr. Conr., Schuhmacher, Böttcherstr. 247.  
 — Joh. Heintr. Nicol., ob. Engelsgr. i. Thorw. 521 10.  
 — Wwe., Joh. Joh., ob. Engelsgr. i. Thorweg 521 10.  
 Egelkraut, Carl, Registrator b. d. Lübeck-Büchener Eisenbahn-Gesellschaft, Fleischhauerstr. 66.  
 Egge, Wwe., Heintr. Donav., unt. Bahmstr. 436.  
 Eggerdt, Joh. Hinr. Friedr., Krähenstr. 519.  
 Eggers, Ado. Heintr. Theod., Schwöntendwasstr. 395.  
 — Asm. Peter Heintr., Trave b. d. Marlesgr. i. Reinf. 599 5.  
 — Carl Heintr. Christ., Firma: Heintr. Eggers, Gewürz- und Colonialwaaren, Gips-, Cement- und Segeberger Kalk-Geschäft. Königstr. bei der Hundestraße 661.  
 — Carl Heintr. Diedr., Vorstadt. St. Jürgen, Kahlhorststr.  
 — Franz Wilh. Christ., Schänkwirthschaft und Restauration, Schüsselbuden, Ecke d. Fischstr. 195, Eingang v. d. Fischstr.  
 — Georg Heintr. Dan., Vorst. St. Gertrud, Arnimstr.  
 — Hans Hinr., Schuhmachermstr., Pfaffenstr. b. St. Cath. 672.  
 — Hans Hinr., Vorst. St. Lorenz, Trappenhof.  
 — Joach. Heintr. Friedr., Vorst. St. Jürgen, Hürterthor-Allee.  
 — Joh. Hinr., Engelswisch i. Gang 604 20.  
 — Joh. Pet., Depenau 476.  
 — Joh. Hinr., Gärtner, Vorst. St. Jürgen, Kahlhorststr.  
 — Joh. Joh., Schuhmacher, Vorst. St. Gertrud, Schöntampstr.  
 — Joh. Joh. Friedr., Vorst. St. Lorenz, Georgstr.  
 — Joh. Joach. Heintr., Träger, Fischergrube 372.  
 — Wwe., Joh. Christ. Detl., i. heil. Geist-Hospital.  
 — Wwe., Effengr. 791 22.  
 Eggert, Joh. Gottfr. Aug., Rosengarten i. Gg. 42 10.  
 — Joh. Joach. Friedr., ob. Hundestr. 90.

- Eggert Wwe., ob. Glockengießerstr. Füchtings Hof 265 11.  
 Eglauß, J. Jacob, Hauszimmergehülfe, Wahnstr. 434.  
 Egre, Christ. Heinr. Friedr., ob. Hartengr. i. Gg. 746 4.  
 — Joh. Heinr. Wilh., Tischler, Kiefau b. d. Depenau 445.  
 — Wwe., Joh. Wilh., Kiefau b. d. Depenau 445  
 Eglin, Wwe, François, Beckergr. 135.  
 Ehle Wwe., Joh., Mauer b. d. Fleischhauerstr. 252.  
 Ehlers, Carl Joh. Christ., Hafenpolizeidiener, Lastadie.  
 — Carl Marc. Pet., ob. Dankwärtsgr. i. Gg. 646 5.  
 — Christ. Dan., Maurergehülfe, Schuhmacherstr. 156.  
 — Christ. Hinr. Friedr., Engelsgr. i. Gg. 555 11.  
 — Franz Joh. Hinr., ob. Hartengr. i. Hof 735 7.  
 — Hans Christ., Peterfilienstr. 693.  
 — Hans Hinr., Vorst. St. Jürgen am alten Hamburger Wege.  
 — Hans Hinr. Joch., Bauervogt zu Behlendorf.  
 — Heinr., Kiefau b. d. Depenau 438.  
 — Herm. Johs. Christ., Arbeitsm., Eßengr. Blohms Gang 2.  
 — Jgfr., unt. Johannisstr. JohD. 39.  
 — Joch. Hinr. Niclas, Vorst. St. Lorenz, Schwartauer Allee.  
 — Joch. Ludw. Dav., Kiefau, b. d. Depenau 442/43.  
 — Joh. Christ. Mart., Eßengr. i. Hof 794 13.  
 — Joh. Heinr., Dankwärtsgr. 639.  
 — Joh. Hinr. Friedr., Trave b. d. Eßengr. i. Hof 776.  
 — Joh. Hinr. Simon, Vorst. St. Gertrud, Louisenstr.  
 — Joh. Joch. Hinr., Vorst. St. Gertrud a. d. Glashütte.  
 — Joh. Phil. Dan., Schneidernstr., Fischerggr. 316.  
 — Matth. Hinr. Wilh., Bauervogt zu Teutendorf.  
 — Theod. Friedr. Carl, Polizeidiener, langer Lohberg 334  
 — Wwe., Christ. Conr. Ludw., Kaufmann, unt. Engelsgr. 507.  
 — Wwe., Heinr. Aug. Franz, Aegid. Kirchhof 637.  
 Ehlert, Friedr. Heinr. Theod., ob. Dankwärtsgr. 639.  
 — Joh. Andr. Heinr., Schiffszimmermann, Engelsgr. i. G. 547 3.  
 — Joh. Gottfr. Theod., Buchbindermeister. u. Portefeuille-Arbeiter,  
 Königstr. b. d. Wahnstr. 894.  
 — Ludw. Friedr. Wilh., Kiefau b. d. Engelsgr. 429.  
 Ehmman, Joach. Hinr. Friedr., abwesend; Adr. H. C. H. Ehmman.  
 — Hans Carl Hinr., Tapezier, Königstr. b. d. Aegidienstr. 853.  
 — Heinr. Gotth. Ludw., Tapezier, unt. Johannisstr. JacD. 21.  
 Ehmbecke, Joh. Hinr. Arnold, Vorst. St. Gertrud, Louisenstr.  
 — Joh. Hinr. Emil, Gärtner, Vorst. St. Lorenz, Einsegelstr.  
 Ehmcke, Carl Aug. Dan., Gärtner, Vorst. St. Gertrud, am Wesloer  
 Wege, links b. heil. Geißfelde.  
 — Christ. Heinr. Joch., Gärtner, Vorst. St. Lorenz, Einsegelstr.  
 — Ernst Joch. Hinr., Vorst. St. Lorenz, b. Sumpfrug.  
 — Georg Hans, gr. Gröpelgr. i. G. 508 4.  
 — Hans Joach. Matth., Vorst. St. Gertrud, am Wesloer Wege, links  
 b. heil. Geißfelde.  
 — Matth. Aug. Heinr., Glockenläuter a. d. Lorenzkirche, Vorstadt St.  
 Lorenz, Schwartauer Allee.  
 Ehmke, Hans Joach. Peter, Trave bei der Mengstr. MD. 28.  
 (1872)

- Ehrenpfort Wwe., Ch. N., H. Burgstr. im Siechenhause 788.  
 Ehrhardt, Ferd. Carl Adolarius, Maler, langer Lohberg 354.  
 — FrL., gr. Gröpelgr. 453.  
 — Joh. Friedr., Kaufmann, ob. Fischergr. 350.  
 — Joh. Heinr. Theod., Polizeidiener, Tüntenhagen 145.  
 Ehrig, Aug. Peter Asm., Steuermann, Kiefau b. d. Engelsgr. 438.  
 Ehrlich, Friedr. Theod. Joh. Otto, unt. Marlesgr. 562.  
 — Mart. Otto Friedr. Joh., Vorst. St. Lorenz, Moislinger Allee, der  
 Gasanstalt gegenüber.  
 Ehrtmann, Joh. Jürg. Friedr., Schreiber am Leihhause, unt. Aegidienstr.  
 rechts 691.  
 Ehsemann, Hinr. Gottl., Hauszimmergefell, Vorst. St. Lorenz, Lindenplatz.  
 — Joh. Friedrich, Gärtner, Vorst. St. Lorenz, Lachwehr-Allee.  
 — Wilh. Joh. Christ. Gotthelf, Vorst. St. Lorenz, Lachwehr-Allee.  
 Eichenfeldt Wwe., Carl Heinr. Otto, Kaufmann, Firma: Joh. Heinrich  
 Meier; Lager von Eisenwaaren, kurzen Waaren, Hüten, Mützen  
 und Mützen-Specialitäten, Markt 234.  
 Eichhorst, Ludw. Carl Jacob, Barbier, ob. Aegidienstr. 679.  
 Eichmann, Jungfr., Frauenwärterin, Schlumacherstr. i. Gg. 204 9.  
 — Wwe., Hans Hinr. Asm., Marlesgr. i. Gg. 558 13.  
 Eichner, Joh. Heinr. Carl, ob. Hundestr. i. Gg. 128 1.  
 Eiden, Joh. Diedr. ob. Dankwärtsgr. 639.  
 Eickhoff, Joh. Joh. Franz, Vorst. St. Lorenz b. Waisenhofe.  
 Eickmann, Peter, Gastwirth in den drei Kisten, gr. Burgstr. 729.  
 Einfeldt, Joh. Heinr. Georg, Vorst. St. Jürgen Hürterthor-Allee.  
 Einsenblätter, Friedr. Carl Gottfr., Dankwärtsgr. 642.  
 — Joh. Georg Friedr., Rosenstr. 480.  
 — Joh. Heinr. Georg, Polizeikanzlist, Vorst. St. Jürgen, vor dem  
 Hürterthore, Wafnigstr.  
 — Wwe., Joh. Friedr., langer Lohberg i. Hof 336 3.  
 Eisleben, Heinr. Friedr. Joh., Kaufmann, Firma: G. Schönenberger  
 Nachflg., Strohhut- und Watten-Fabrik, Lager von Strohflechten,  
 Braunstr. 126.  
 — Hinr. Friedr., Hauszimmergefell, Vorst. St. Lorenz, Lindenplatz.  
 Eirmann, Ludw. Friedr. Heinr., Tüntenhagen 148.  
 Ekengren, Joh. Gustav, Landmann, unt. Glockengießerst. 214.  
 Elberling Wwe., Hinr. Friedr., Lastadie 355.  
 Elder, Heinr. Friedr. Ludw., Dr. jur., Richter, ob. Fischerstr. 90.  
 — Pet. Ludw., Dr. jur., Syndicus, Sandstraße N. 1001.  
 Elers, Ed. Joh. Friedr., Kaufmann, Firma: E. S. Elers, Weinhandl.,  
 Niederlage des Hoff'schen Malzextracts u. Handl. mit trockener  
 Preßhefe, Wahnstr. 486.  
 — Herm. Heinr. Carl, Kaufmann, Firma: Herm. Elers, Manufaktur-  
 waaren und Tuchhandl., Lager von Mänteln, Mantillen, Jaquets,  
 Umhängen und Unterröcken, Sandstr. 934.  
 Ellfeldt FrL., Beckergr. 125.  
 — Wwe., Carl Phil., Vorst. St. Lorenz, Moislinger Allee.  
 Elker, Heinr. Aug. Herm., Lohndiener, H. Schmiedestr. 187.  
 — Wwe., ob. Glockengießerstraße, Fuchtings-Hof 265.  
 Ebers Wwe., Particulier, Vorst. St. Jürgen b. Friedrichsrnh.

- Emcke, Joh., Gärtner, Vorst. St. Lorenz, Einseggelstr.  
 Emcken, Joh. Hinrich, Seefahrer, Engelswisch 587.  
 Endf, Valentin, Maschinist, Kl. Burgstr. NND. 774.  
 Engel, Joh. Friedr., Decorationsmaler, Marlesgr. 516.  
 — Joh. Friedr. Wilh., Rosenstr. 469.  
 — Paul Herm. Ad., Buchbinder und Galanterie-Arbeiter, A. Westendorff,  
 Nachf., unt. Holstenstr. 171.  
 Engel, Theod. Heinr. Jac., Cigarren-Fabrikant, Mauer b. Schlachthause 246.  
 — Wwe., Carl Friedr., unt. Engelsgr. i. Gg. 496 16.  
 Engelbrecht, Heinr. Herm. Ludw., Kaufmann, Firma: H. Engelbrecht,  
 Gewürz- u. Materialwaaren-Handl., Taback u. Cigarren, Wolle ic.  
 Fünfhausen 34.  
 — Joh. Heinrich Carsten, Träger, Ellerbrock 208.  
 — Joh. Heinrich Herm., Holzläger, Fegeseuer 900.  
 — Joh. Herm. Diedr., Particulier, Vorst. St. Lorenz, Nebenstr.  
 — Wwe., Franz Carsten, mittl. Hüfstr. 335.  
 Engeler, Conr. Friedr. Franz Pet., Koll 397.  
 Engelhard, Carl Friedr. Aug., Kaufmann, Weinhandl., Theilh. der  
 Handl. J. C. Engelhard & Söhne, gr. Schmiedestr. 972.  
 — Carl. Heinr. Kaufmann, Firma: Engelhard & Zegelin, en gros Geschäft  
 von Besatzartikeln u. Tricotagen, Breitestr. b. d. Pfaffenstr. 784.  
 — Christ. Heinr. Theod., Kaufmann, Weinhandl., Theilh. d. Handlung:  
 J. C. Engelhard & Söhne, Breitestr. NND. 821; Comtoir:  
 gr. Schmiedestr. 972.  
 — & Söhne, J. C., Handlungsfirma, Weinhandl.; f. C. F. H. und  
 C. H. T. Engelhard.  
 Engelhard & Zegelin, Handlungsfirma; f. C. H. Engelhard u. C. C. Zegelin.  
 Engelhardt, Christ. Heinr., Schneidermeister, Holstenstr. 299; Eingang  
 vom Petritzkirchhof.  
 — Fr. Friedr. Carl, Polizeidiener, unt. Mühlenstr. i. Römisch. Reich 775 9.  
 — Wwe., Joach. Herm., ob. Engelsgr. 534.  
 Engels, Herm. Friedr. Wilh., Pianist, gr. Bauhof 823 6.  
 — Wwe., Georg Friedr. Gottl., Vorst. St. Gertrud, Louisenstr.  
 Epien, Joh. Heinr. Wilh., Hartengr. 725.  
 Erasmi, Christ., Kaufmann, Firma: C. G. Erasmi & Co., Colonial- u.  
 Farbewaaren-Handl., Mengstr. NND. 75.  
 — FrL., Betty, unt. Bederggr. 117.  
 — FrL., Emilie, Alfstr. 35.  
 — Heinr., Kaufmann, Theilhaber d. Handl.: Johs. Erasmi Sohn,  
 Lager von Steingut, deutschen u. französischen Porcellan- u. Glas-  
 waaren, Commissions- u. Expeditions-Geschäft, Alfstr. 35.  
 — Johannes, Kaufmann, Theilh. d. Handl.: Johs. Erasmi Sohn,  
 Mühlenstr. JohD. 830; Comtoir: Alfstr. 35.  
 — Wwe., Albert, Fabrik haltbarer Speisen, ob. Alfstr. 57.  
 Erbe, Joh. Christ. Carl, Rosenstr. i. Gg. 488 13.  
 Erbleweit, Joach. Georg Jac., Schuhmachermstr., Hökerei u. Schänkwirth-  
 schaft, unt. Wahnstr. 488.  
 Erdloff Wwe., Joh. Heinr., Holstenstr. 172.  
 Erdmann, Joh. Friedr. Carl, Vorst. St. Gertrud, Noedstr.  
 Erdrich, Franz Xaver, unt. Wahnstr. i. Durchgang 489 12.

- Erdtmann, Chriſt. Fried. Carl, Gärtner, Vorſt. St. Lorenz, Ziegelſtr.  
 — Heinr., Handlungsfirma, Fiſchergr. 373, ſ. G. C. Schalkhäuſer.  
 — Herm. Joh. Chriſt., Vorſt. St. Lorenz b. d. Lohmühle.  
 — Jgf., Krähenſtr. i. Jerrenthiens Stiftung 522.  
 — Jgf., ob. Glockengießerſtr. i. Ithorns Haus 272.  
 — Joh. Andr. Joh., Gärtner, Hekerei, Vorſt. St. Gertrud, Langereihe.  
 — Joh. Heinr. Chriſt., Gärtner, Vorſt. St. Lorenz a. d. Waiſenhofe.  
 — Joh. Joh. Hinr., Gärtner, Vorſt. St. Gertrud i. Bogelfang.  
 — Nicol. Friedr. Burchh., Schifferbote, Breiteſtr. b. St. Jacobi M.D.  
 i. Keller unt. 797.  
 — Wwe., Georg David, ob. Engelsgr. i. Hof 529 6.  
 — Wwe., Hinr. Gottfr. Nicol., Bleicher, Vorſt. St. Jürgen, Falkenſtr.  
 — Wwe., Joh. Herm., Vorſt. St. Lorenz b. d. Lohmühle.  
 Erich, Jgfr., Aegidienſtr., Carſtens-Hof 668 9.  
 Erichſen, Peter Muhl, Schwömkendwaſſerſtr. 395.  
 Ernt, Joſeph Anton, Bäckergehülfe, gr. Gröpelgrube 504.  
 — Carl Heinr. Nicol., Steuermann, Engelswiſch 605.  
 — Chriſt. Jul., Dr. Phil., Privatgelehrter, Königſtr. b. d. Hürſtr. 867.  
 — Georg Chriſt. Heinr., unt. Aegidienſtr. links i. Gg. 644 1.  
 — Georg Pet. Heinr., Hauszimmermann u. Bauunternehmer, düſtere  
 Waſſerſtr. 575.  
 — Joh. Heinr. Ludw., Seefahrer, Schlumacherſtr. 211.  
 — Joh. Heinr. Wilh., Seefahrer, ob. Fleiſchhauerſtr. Ecke der Breitenſtr.  
 im Keller.  
 — Joh. Joh. Carl, Tiſchler, düſtere Waſſerſtr. 575.  
 — Heinr. Fr. Wilh., Korbmacher, unt. Johanniſſtr. JacD. 16.  
 — Joh. Nicol., unt. Hundſtr. 64.  
 — Wilh. Chriſt. Chriſto., Feilenhauer, unt. Hartengr. 731.  
 — Wwe., Chriſto. Hinr., langer Lohberg 291.  
 — Wwe., J. J., Handlungsfirma; ſ. H. H. Methwiſch u. H. C. H. Methwiſch.  
 — Wwe., Joh. Aug. Friedr., Trave b. d. Alſcheide i. Gg. 678 1.  
 — Wwe., Joh. Aug. Friedr., düſtere Waſſerſtr. 575.  
 — Wwe., Joh. Jeronimus, ob. Fiſchergr. 343.  
 — Wwe., Joh. Joh. Friedr., Johanniſſtr. JacD. 29.  
 Erythropel, Carl Jul. Theod., Bäckermeiſter, Roſengarten 45.  
 Eſchenburg, Bernh., Schreiber an der Dröge, Laſtadie 359.  
 — Bernh. Georg, Dr. med., Geburtshelfer u. Augenarzt, Hausarzt am  
 Irrenhauſe, Königſtr. zwiſchen d. Wahn- und Hürſtr. 895.  
 — Chriſto. Dan. Pet., Hauptlehrer der Dom-Mädchenschule, Mühlenſtr.  
 M.D. 909.  
 — Dan. Friedr. Wilh., Kaufmann, Firma: W. Eſchenburg, Agentur-  
 und Commissions-Gefchäft, Vorſt. St. Lorenz, Nebenſtr.  
 — Guſt. Georg, Kaufmann, Vorſt. St. Lorenz, Catharinenſtr.; Comtoir:  
 unt. Holſtenſtr. 324.  
 — Hans Chriſto. Wilh., Kaufmann, Alſſtr. 42.  
 — Joh. Dan., Senator, Kaufmann, Firma: Joſt. Hinr. Havemann &  
 Sohn, unt. Holſtenſtr. 324.  
 — Joh. Georg, Dr. jur., Senatsſecretair, Schüffelbuden 186.  
 — Joh. Herm., Kaufmann, Breiteſtr. b. d. Johanniſſtr. JacD. 795;  
 Comtoir unt. Holſt. 324.

Eſchenburg, Wilh. Bernh., Kaufmann, Theilhaber der Handlung: Dan.

Eſchenburg, Wallſtr. 332.

— Wwe., Daniel, Wallſtr. 332.

Eſemann, Joh. Gottl. Heinr., Engelswiſch i. Gg. 604 21.

Eſmann, Aug. Pet. Chriſto., Kl. Burgſtr., Burghof 731 b.

— Chriſt. Heinr. Dan., Johanniſſtr. JacD. 35.

Eſmann, Hans Joach. Friedr., Engelswiſch im Gg. 604 25.

— FrL., Fegefeuer 896.

Eſſing, Wilh. Robert, Kaufmann, Firma: Wilh. Eſſing, Breiteſtr. 819.

Evermann, Joh. Joh. Carl, Schwönkendorfwaſſerſtr. 387.

Evers, Aug. Jac., Waiſenwater, Domkirchhof i. Waiſenhaufe 854.

— Carl Chriſt. Theod., Fiſchergrube im grünen Gang 371 6.

— Carl Gottfr. Chriſt., Goldſchmied, untere Johanniſſtr. JacD. 16.

— Carl Heinr. Aug., Buchdruckergehülfe, kleiner Bauhof 835.

— Carl Joh. Ulrich, Bäckermeiſter, Schlumacherſtr., Ecke der Fleiſchhauerſtr. 218.

— FrL., ob. Glockengießerſtr. 277.

— FrL., von, unt. Glockengießerſtr. 371.

— Geſchwifter, Kl. Buraſtr. 749.

— Friedr. Chriſt. Dav., Bäckerſtr., Vorſt. St. Jürgen, Cronſforder Allee.

— Friedr. Peter Joh. ob. Fiſchergr. i. Gg. 368 5.

— Hans Diedr., Schuhmacher, Balauerſohr 177.

— Hans Heinr. Carl, Seefahrer, ob. Engelsgr. i. Thorm. 521 5.

— Hans Hinr. Friedr., Seefahrer, Ellerbrock 220.

— Joh. Heinr., Kaufmann, Tuchhandl., Theilhaber d. Handl.: J. H. Evers, ob. Fleiſchhauerſtr. 103; Geſchäftslokal: Breiteſtr., Ecke d. Wahnſtr. JohD. 940.

— jun., Joh. Heinr., Kaufm., Theilh. d. Handl.: J. H. Evers, Breiteſtr., Ecke der Wahnſtr. JohD. 940.

— Joh. Heinr., Miethkutscher, Fleiſchhauerſtr. 95.

— Joh. Joach. Friedr., Fünfhausen i. Gg. 23 1.

— Joh. Joh. Steph., Lehrer am Waiſenhaufe und Lehrer der Zeichenkunſt am Catharineum, Fegefeuer 899.

— Joh. Jürgen Diedrich, Handelsgärtner und Ziegeleibesitzer Vorſt. St. Gertrud, Marlſtr.

— Jgfr., ob. Glockengießerſtr. in Thorns Haus 272.

— Jgfr., Krähenſtr. in Zerrenthiens Stiftung 522 12.

— Matth. Chriſt. Heinr., Mauer bei der Roſenſtr. 525.

— Matth. Friedr. Wilh., Engelsgr. im Gang 514 1.

— Matth. Gerb., Kl. Burgſtr. im Siechenhaufe 788.

— Pet. Hinr. Sim., Bauervogt zu Ivendorf.

— Sam. Jac. Carl, Mauer beim Mühlethor, Scheune-Hof 760 2.

— Theod. Hellmuth, Schiffsbaumeiſter, Vorſt. St. Lorenz, Catharinenſtr.

— Wilhelm, Lehrer, Fiſchergrube 408.

— Wwe., Sim. Detl. Hinr., unt. Wahnſtr. im Durchgang 489 23.

— Wwe., Gottl. Guſt. Heinr., Prof., Königſtr. b. d. Aegidienſtr. 856.

— Wwe., Hans Hinr. Friedr., Depenau 494.

— Wwe., Joach. Carl Chriſt., Wahnſtr. 450.

— Wwe., Joh., gr. Buraſtr. in der Burg 731 a.

— Wwe., Johs., unt. Mengſtr. 96.

- Evers Wwe., Joh. Heinr. Gerh., Mauer b. d. Krähenstr. 546.  
 — Wwe., Joh. Hinr., Krähenstr. 407 5.  
 — Wwe., Joh. Ludw. Leonh., Schänkwirthschaft, gerade Dwasstr. 19.  
 — Wwe., Peter Friedr., Kiesan bei d. Engelsgr. 449.  
 Ewe, Heinr. Erdmann, Tischler, gr. Burgstr. 592.  
 Ewers, Hartw. Pet. Friedr., Kaufmann, Theilh. der Handlung: D. G. Carstens, Fabrik haltbarer Speisen, Lager von Schiffsutensilien, als: Ketten, Anker u., unt. Fischstr. 109.  
 — Joh. August, H. Bauhof 816.  
 — Joh. Heinr. Friedr., Engelsgr. 497.  
 Exter, Herm., Schiffszimmerm., Vorst. St. Lorenz a. d. Schwartzauer Allee.  
 Eydam, Joh. Christ., im heil. Geist-Hospital.  
 Fyller Frl., Conventual. des St. Johannis-Stifts, Vorst. St. Lorenz, Lachzwehr-Allee.

## F.

- Faasch, Adolph August Wilhelm Peter, Cigarrenfabrikant, Rosenstr. 493.  
 — Aug. Jürg. Heinr., Brettsäger, Engelswisch im Gang 578 1.  
 — Carl Joh. Heinr., Kaufmann, Theilh. der Handlung: Faasch & Wessendorff, gr. Petersgr. 457.  
 — J. C., Ziegelmstr., Vorst. St. Lorenz am Wege vom Sumpfruge nach Buntekuh.  
 — Joh. Friedr. Wilh., Fischer, Trave b. d. Alsheide im Gang 678 3.  
 — Joh. Heinr. Carl, Schuhmacher, ob. Hartengr. i. Gg. 746 2.  
 — Joh. Joach. Pet., Träger, Rosenstr. im Thorweg 472 4.  
 — Wilh. Ado. Sim., Copiist, abwesend;Adr.: C. J. H. Faasch.  
 — & Wessendorff, Handlungsfirma; Agentur, Commissions- und Expeditionsgeschäft, Lager Nordischer Producte, General-Agentur der Gladbacher Feuer-Versich.-Gesellschaft; Inhaber: C. J. H. Faasch & W. L. Wessendorff, Comtoir & Wohnung gr. Petersgr. 457.  
 — Jungfr., im heil. Geist-Hospital.  
 — Wwe., Franz Christo., Trave b. d. Alsheide im Gang 678 3.  
 — Wwe., Friedr. Wilhelm, Trave b. d. Alsheide im Gang 678 6.  
 — Wwe., Herm. Hinr. Joh., Fünfhausen im Gang 20 10.  
 — Wwe., Joh. Heinr., Negidienstr. im Hof 668 5.  
 — Wwe., Joh. Joh., mittl. Fleischhauerstr. 88.  
 — Wwe., Joh. Joh. Friedr., Düvekenstr. 746.  
 — Wwe., Joh. Nicol. Heinr., Krähenstr. im Gang 530 10.  
 Faatz, Christ. Heinr. Wilh., Garbereiter, Engelswisch 579.  
 — Wwe., Joh. Phil., H. Schmiedestr. 185.  
 Faber, Ed. Wilh. Rud. Böhl v., Dr. jur., Advokat u. Notar, Schüsselb. 186.  
 — Gustav von, Pächter des Hofes Steinrade.  
 — Wwe., Carl Heinrich, ob. Hürstr. 310.  
 — Wwe., Joh. Jacob Böhl von, Eigenthümer von Nebenhof, Vorst. St. Lorenz.  
 — Wwe., Ludw. Heinr., Dr. jur., Breitestr. MMD. 820.  
 Fabricius Wwe., Carl Aug., Prediger, Jacobi-Kirchhof 708.  
 Facklam, Carl Friedr. Wilh., Landmann, Vorst. St. Gertrud, Langereihe.  
 — Friedr. Wilh. Christ., Maurergefell, Bäckerei und Krügerei, untere Hundestr. 179.



Facklam Geschw., Engelswisch im Gg. 604 11.

— Wwe., Hans Heinr. Joach, Krähenstr. 533.

Färber, Carl Ferd. Heinr., Photograph, obere Beckergrube 150.

— & Sommer, Firma der photograph. Anstalt, obere Beckergr. 150.

Fäsing Wwe., Franz Heinr., große Burgstr. in der Burg 731 a.

Fagel Wwe., Joh. Franz, Obsthändler, Mauer bei der Schafferei 576.

Fahmina, Jac. Friedr. Heinr., Nädlermeister, Schlumacherstr. 157.

Fahr, Mich, Bentlermeister, Königstr. bei der Megidienstr. 908.

Fahrentraq, Carl Heinr. Diedr., Schiffszimmern, Vorst. St. Lorenz, Leichstr.

Fald, Mos. Abrah., Kaufmann, Firma: M. A. Fald, Lotterie- u. Geldwechsel-Geschäft, An- u. Verkauf von Staatspapieren u. Actien u., Haupt-Agent der „Union“, Asscuranz-Societät in London, Comtoir: ob. Hürstr. 309, Wohnung Hürstr. 333.

— Wwe., Abraham, Baulauerfohr 169.

— Wwe., Samuel, Fünfhausen 15

Fanter, Joh. Jürg. Christo., Flußschiffer, Trave bei der Effengr. 784.

Fasmer, Joh. Friedr. Mart., untere Wahnstr. im Durchgang 489 13.

Fasmann, Pet. Friedr. Wilh., Mauer bei der Fleischbauerstr. i. Gg. 245 13.

Fascheber, Jatr., unt. Wahnstr. im Durchgang 489 18.

Fath, Jos., Haupt-Zoll-Amts-Revisions-Ober-Controleur, Holstenstr. 171.

Fedder, Glas Hinr., Stabenstr. im Hof 570 9.

— Joh. Carl Glas, langer Lobberg 333.

— Joh. Carl Gottfr., großer Bauhof 817.

— Joh. Carl Nicol., Gärtner, Vorst. St. Jürgen, Geninerstr.

— Johs. Heinr. Theod., Kaufmann, Firma: Heinrich Fedder, Colonialwaaren-Lager, untere Johannisstr. JacD. 31.

Feddern, Joh. Pet. Heinr. Jul., Schullehrer zu Moorgarten.

— Wilh. Heinr. Friedr., mittl. Hürstraße im Gang 348 1.

— Hans Friedr. Gottfr., kleine Burgstraße JacD. 749.

— Ludw. Gottfr. Joh. Heinr., Kaufmann, kleine Burgstraße JacD. 749.

— Wwe., Effengrube, Grüßmacherhof 9.

Fehling, Emil Ferd., Dr. jur., Advokat, Kuhberg MMD. 795.

— Herm. Wilh., Kaufmann, Theilhaber der Handlung: Piehl & Fehling Kuhberg 795, Comtoir: untere Beckergrube 109.

— Joh. Christ., Kaufmann, Firma: Johs. Fehling & Sohn, Königstr. bei St. Jacobi 636.

— Johs., Kaiserl. Oesterr. Consul, Kaufmann, Theilhaber der Handlung: Charles Petit & Co., Kuhberg MMD. 793; Comtoir: Trave bei der Kleinen Altesfähre 740.

— Wilh., Königl. Preuß. Consul, Kaufmann, Firma: Wm. Fehling, Königstraße bei St. Jacobi 695.

Feil Wwe., Hans Andr., hinter der Burg 734.

Feill, Joh. Hinr. Del., Schiffszimmermann, Marlesgrube 518.

Feilcke, Christ. Heinr. Friedr., Schullehrer zu Rüdnicz.

— Joh. Friedr., Fischergrube im Gang 371 2.

— Joh. Friedr. Jos. Ado., Schuhmacher, obere Hundesstr. 138.

Felber, Joh. Joseph, Buchdruckergehülfe, untere Glockengießerstraße 222.

Felde, Diedr. zum, Kaufmann, Vorstadt St. Jürgen, Bleicherstraße.

Feldmann, Aug., Rentier, Vorst. St. Gertrud b. d. Harmonia, am Burgfelde.

— Heinr. Arnold, Dr. jur., Vorstadt St. Gertrud, Roockstraße.

- Feldmann, Heintr. Christ., Marlesgr. 563.  
 Feldten, Jac. Friedr., Schiffsblocks-Drechsler und Pumpenmacher, Trave bei der Clemenstwierte 294.  
 Felsch, Joh. Aug., Vorstadt St. Lorenz im Adlergang.  
 Felschmann, Carl Friedr. Heintr., Malermeister, unt. Glockengießerstr. 227.  
 — Wwe., Joh. Heintr. Herm., ob. Glockengießerstr. a. Fuchtingshof 265 11.  
 Fendt, Friedr. Joh. Herm., Marlesgrube im Gang 558 17.  
 — Wwe., Carl Ludw., Vorstadt St. Lorenz, Schwartauer Allee.  
 Fennert, Heintr. Herm. Jürg., Gärtner, Vorst. St. Lorenz, Moislinger Allee.  
 — Joh. Heintr., Vorstadt St. Lorenz, Moislinger Allee.  
 — Joh. Herm. Matth., Gärtner, Vorstadt St. Lorenz, Moislinger Allee.  
 — Wwe., Christ. Diedr., Gärtner, Vorstadt St. Lorenz, Moislinger Allee.  
 Fenninger, Christ. Aug., Schiffszimmermann, Lastadie beim Glockengießerhofe 361 c.  
 — Dan. Thom. Georg, Tischler, Böttcherstraße 258.  
 — Heintr. Herm. Carl, Drechsler, Böttcherstraße 248.  
 — Joh. Dan. Christ., Kunstdrechsler, mittl. Fleischhauerstraße 98.  
 Ferber, Carl David, Kistenmacher, Rosenstraße im Thorweg 472 2.  
 — Heintr. Dan., Buchhalter, gr. Schmiedestr., hinter St. Petri 281.  
 — Joh. Heintr. Wilh., Kaufmann, Firma: Johs. Ferber, Gold-, Silber-, Puz- und Modewaaren-Handlung, mittlere Hürstraße 306.  
 Fermaud Frau, untere Mühlenstraße MD. 876.  
 Fetner Fräul., Dankwärtsgrube 624.  
 Feuerbaum Wwe., Holstenstraße 325.  
 Fid, Abo. Georg Friedr., Kaufmann; Theilhaber der Firma: Hagenström u. Fid, Tuch- und Manufacturwaaren, Holstenstraße 300.  
 — Arnold Heintr. Friedr., Maschinist, große Altesfähre 726.  
 — Bernh. Christ. Carl Ludw., Mauer beim Hürterthor 385/386.  
 — Carl Christ. Jürg., obere Fischergrube im Gang 361 13.  
 — Carl Ferd. Jul., Maschinist an der Stadt-Wasserkunst, Vorstadt St. Jürgen, Wacknitzstraße.  
 — Christ. Hans, Vorst. St. Lorenz, Ziegelstraße.  
 — Christopher Hinr. Carl, Kofferträger bei der Eisenbahn, untere Dankwärtsgrube 606.  
 — Claus Christo., Ziegler, Vorstadt St. Lorenz, Lachswehr-Allee.  
 — Dan. Georg Heintr., Vorstadt St. Lorenz, Lachswehr-Allee.  
 — Diedr. Friedr. Christ., Gärtner, Vorst. St. Lorenz, Schwartauer Allee.  
 — Franz Joach. Friedr., Mauer bei der Schafferei 574.  
 — Franz Joach. Hinr., Fährmann zu Nädlershorst.  
 — Friedr. Diedr. Hinr., Vorstadt St. Jürgen, Dorfstraße.  
 — Friedr. Hinr. Wilh., Vorstadt St. Jürgen auf der Petri-Ziegelei.  
 — Hans Christ., Ziegler, Vorstadt St. Lorenz beim Sumpfrug.  
 — Hans Fried., Musikus, untere Glockengießerstraße 364.  
 — Hans Hinr., Vorstadt St. Gertrud, Armstraße.  
 — Hans Hinr., Vorstadt St. Lorenz, beim Rethteich.  
 — Hans Joh. Dan., Mauer bei der Fleischhauerstraße 250.  
 — Hans Pet., Träger, Blocksdrwasstraße 67.  
 — Heintr. Wilh., Schuhmacher, Hundestraße 184.  
 — Herm. Christ. Paul, Kolk im zweiten Keller unter 321.  
 — Hinr. Fried., Vorstadt St. Lorenz bei der Lohmühle.

- Zid, Hinr. Joach., Gärtner, Vorst. St. Jürgen, Wadnigstr.  
 — Joach. Joh. Carl, große Riesau 452.  
 — Joach. Joh. Heinr., Vorstadt St. Lorenz, Karpfenstraße.  
 — Joch., Engelswisch 582.  
 — Joch. Christo. Ant., im heiligen Geist-Hospital.  
 — J. C. A., Frau, Fleischhauerstraße 219.  
 — Joach. Heinr., Cigarrenarbeiter, Glockengießerstraße 239.  
 — Joch. Friedr., Maurergesell, obere Hundestraße 114.  
 — Joch. Herm., Vorstadt St. Lorenz, Lachswehr-Allee.  
 — Joch. Herm. Nicol., lichte Dwasstraße 682.  
 — Joch. Hinr. Carl, Vorst. St. Lorenz, Finkenstraße.  
 — Joch. Wilh., Mauer beim Tivoli, große Gröpelgrube 511.  
 — Joh. Carl Herm., lichte Dwasstraße 686.  
 — Joh. Christ. Conr., untere Hürstraße 377.  
 — Joh. Christ. Dan., Vorstadt St. Lorenz, Dornestraße.  
 — Joh. Christ. Gottl., Vorstadt St. Lorenz, Schwartauer Allee.  
 — Johanna Christine Lucie, Firma: Lucie Zid, Fuß und Modewaaren-  
 handlung, Schlüsselbuden 229.  
 — Joh. Dan., Vorstadt St. Lorenz.  
 — Joh. Friedr., Bahnwärter, Vorstadt St. Jürgen, Geninerstraße.  
 — Joh. Friedr. Jac., Balauerfohr 180, Langs Gang 15.  
 — Joh. Heinr. Aug., untere Fleischhauerstraße 232.  
 — Joh. Heinr. Christ., erster Cassirer bei der Commerz-Bank, Rosen-  
 straße 481/82.  
 — Joh. Heinr. Friedr., Gärtner, Vorst. St. Lorenz, Ziegelstraße.  
 — Joh. Heinr. Nicol., Schneider, Mauer b. d. Fleischhauerstr. i. Gg. 245 19.  
 — Joh. Herm., Gärtner, Vorst. St. Gertrud, hinterm Jerusalemsberg.  
 — Joh. Herm. Christ., Vorstadt St. Lorenz beim Einsegel.  
 — Joh. Herm. Hinr., Vorst. St. Jürgen, Hürterthor-Allee.  
 — Joh. Hinr., Vorstadt St. Lorenz, Lindenplatz.  
 — Joh. Hinr. Andr., Vorstadt St. Lorenz, Ziegelstraße.  
 — Joh. Hinr. Diedr., untere Negibienstraße links 626.  
 — Joh. Hinr. Gottfr., Gärtner, Vorst. St. Lorenz, Moislinger Allee.  
 — Joh. Joach. Heinr., Ländjäger in Harmsdorf.  
 — Joh. Joch. Christ., Vorstadt St. Lorenz im Adlergang.  
 — Joh. Joch. Hinr., Bauervoqt zu Schönböcken.  
 — Joh. Joch. Matth., großer Bauhof 819.  
 — Jürg. Friedr., Träger, untere Beckergrube 271.  
 — Jgfr., langer Lohberg 306.  
 — Matth. Jac. Friedr., Schuhmachermeister, mittlere Hürstraße 282.  
 — Paul Christ. Hinr., Gärtner, Vorst. St. Lorenz, Moislinger Allee.  
 — Pet. Heinr. Joch., obere Dankwärtsgrube im Gang 646 1.  
 — Wilh. Hinr. Andr., Vorstadt St. Jürgen, Kastanien-Allee.  
 — Wwe., Carl Christ., lichte Dwasstraße im Gang 670 3.  
 — Wwe., Carl Wilh., untere Engelsgrube 508.  
 — Wwe., Christ. Ludw. Matth., unt. Negibienstr. links im Gg. 642 2.  
 — Wwe., Hans Hinr. Asm., unt. Dankwärtsgr. 604.  
 — Wwe., Hans Joch., unt. Mühlenstr. im Römischen Reich 775 9.  
 — Wwe., Heinr. Friedr., Schlumacherstr. im Gg. 209 8.  
 — Wwe., Herm. Friedr., Hundestr. 97.

- Fid Wwe., Hinr. Friedr. Christ., ob. Engelsgr. 551.  
 — Wwe., Hinr. Friedr. Joh., ob. Hundestr. im Gang 123 3.  
 — Wwe., Joach. Christo. Friedr., Kochfrau, unt. Negidienstr. links 653.  
 — Wwe., Joach. Heinr., Schneidernstr., Schwöntendwasstr. 384.  
 — Wwe., Joh. Christ. Friedr., unt. Wahnstr. im Gg. 439 7.  
 — Wwe., Joh. Christ. Ludw., gr. Altesfähre 718.  
 — Wwe., Joh. Friedr. Wilh., unt. Hartengr. im Gg. 755 2.  
 — Wwe., Joh. Hinr. Friedr., Vorstadt St. Lorenz im Adlergang.  
 — Wwe., Joh. Hinr. Detl., Gärtner, Vorst. St. Lorenz, Schwartauer Allee.  
 — Wwe., Joh. Joh. Hinr., ob. Glockengießerstr. im Gg. 274 12.
- Fickbaum, Franz Friedr. Christ., Holzbogt zu Groß-Schretstaden.  
 — Franz Joach., Holzbogt zu Klein-Schretstaden.
- Fidler, Friedr., Kaufmann, Firma: Fr. Fidler, Colonial- u. Materialwaaren, Wein-, Spirituosen-, Taback- u. Cigarren-Zandl., Lager von Militair-Puž-Effekten aller Art, Vorst. St. Lorenz, Fackenburg-Allée, nahe der Caserne.
- Fiedler Wwe., Aug. Dan., unt. Negidienstr. links 646.
- Fief Frau, ob. Glockengießerstr. auf Fuchtings Hof 265 7.
- Filand, Joh., Hauszimmergesell, Vorst. St. Lorenz, Dornestr.
- Findeisen Frl., ob. Fischergr. 327.
- Fink, Herm. Friedr. Ludw., Major a. D., Director der Feuerlöschungs-Anstalten, beeidigter Landmesser, mittl. Fleischhauerstr. 89.
- Fischborn, Carl Heinr. Friedr., Klempnermstr., ob. Hürstr. 312.  
 — Joh. Aug. Christ., Riesau bei der Engelsgr. 416.  
 — Joh. Aug. Wilh., Mauer bei der Rosenstr. 537.  
 — Joh. Friedr., Riesau bei der Engelsgr. 416.  
 — Joh. Heinr. Friedr., kl. Gröpelgr. 548.  
 — Matth. Christ., Particulier, Königstr. bei der Mühlenstr. 846/48.  
 — Wwe., Carl Heinr., ob. Glockengießerstr. im Hof 265 14.
- Fischer, Aug. Conr. Heinr., Schwöntendwasstr. 391.  
 — Carl Franz Georg, Kunst- und Handelsgärtner, Vorst. St. Jürgen, Hürterthor-Allee.  
 — Carl Gottfr. Christ., Schmied, Deppenau 482.  
 — Carl Ludw., Kaufmann, Weinhandlung, Theilhaber der Handlung: Brubns und Fischer, Vorst. St. Gertrud, Roedstr., Comtoir: ob. Fischstr. 98.  
 — Carl Ludw. Wilh., Mauer b. d. gr. Gröpelgr. 525.  
 — Frl., unt. Hartengr. 728.  
 — Franz Herm. Conr., Juwelier, Gold- u. Silberarbeiter, Trave bei der Matsfähre 469.  
 — Franz Joach. Carst., Träger, ob. Beckergr. im Thorw. 130 8.  
 — Friedr. Hinr. Diedr., Gärtner, Vorst. St. Jürgen, Dorffstr.  
 — Friedr. William Sigismund, Schiffszimmermann, Vorst. St. Lorenz, Lindenplatz  
 — Georg Gottf. Heinr., Träger, Schlumacherstr. auf Jobels Hof 216 8.  
 — Gerh. Bernh., Klempnermstr., kl. Schmiedestr. 176.  
 — Hans Hinr. Friedr., Gastwirth im „Ring“, Marlesgr. 551.  
 — Hans Joach. Conr., im heil. Geist-Hospital.  
 — H. J. C., Frau, mittl. Fleischhauerstr. 152.

- Fischer Hans Joh. Carst., Mauer bei der Hundestr. 204.  
 — Hinr. Peter Paul, Gärtner, Vorst. St. Jürgen, Kahlhorststr.  
 — Hinr. Peter Herm., Klempnermstr., Sandstr. MD. 1005.  
 — Joach. Hinr., Hauszimmergefell, ob. Glockengießerstr. 276.  
 — Joach. Hinr., im heil. Geist-Hospital.  
 — J. G., Frau, gr. Gröpelgr. 459.  
 — Joh. Carst. Peter, Träger, Kiefau bei der Engelsgr. 417.  
 — Joh. Diedr. Heinr., Schuhmachermstr., kl. Schmiedestr. 185.  
 — Joh. Friedr. Hans, Schuhmacher, ob. Hundestr. 134.  
 — Joh. Friedr. Wilh., Gärtner, Vorst. St. Jürgen, Kahlhorststr.  
 — Joh. Heinr. Georg Christ., ob. Hartengr. im Gg. 746 3.  
 — Joh. Heinr. Joach., Kaufmann, Firma: J. J. Fischer, Cigarren- u. Taback-Fabrik, Pfaffenstr. bei St. Cathar. 678.  
 — Johs. Heinr. Theod., Zoll-Aufseher und Accise-Einnehmer am Mühlenthor, Mühlenbrücke JohD. 771.  
 — Johs. Heinr. Theod., Material-Verwalter in der Maschinenwerkstatt der Eisenbahn, Vorst. St. Lorenz, Leichstr.  
 — Joh. Heinr. Theod., Firma: C. A. Fischer u. Sohn, Königl. Schwed. Hof-Büchsenmacher, Beckergr. 200.  
 — Joh. Heinr. Christ., Gärtner, Vorst. St. Lorenz, hinter dem rothen Löwen.  
 — Joh. Hinr. Christ., Vandreißer, Trave bei der Marlesgr. im Reinfeld 599 1.  
 — Joh. Joach. Hinr., ob. Fischergr. im Gg. 365 12.  
 — Joh. Joach. Hinr., Vorst. St. Lorenz, Meierstr.  
 — Joh. Jul. Nicol., Hauszimmergefell, Trave bei der Dankwärtsgrube im Reinfeld 599 9.  
 — Joh. Mart., Capitain a. D., Vorst. St. Lorenz, der Gas-Anstalt gegenüber.  
 — Jgfr., im heil. Geist-Hospital.  
 — Peter Friedr., Hauszimmergefell, Mauer b. der Glockengießerstr. 380.  
 — Peter Rud., Kaufmann, Firma: Rud. Fischer, Weinhandlung, obere Fleischhauerstraße 99.  
 — Wwe., Carl Aug., Beckergrube 200.  
 — Wwe., Carl Friedr., Krähenstr. 413/14.  
 — Wwe., Carsten Hinr., Gastw. i. d. „Krone“, unt. Mühlenstr MD. 878.  
 — Wwe., Ernst Gerh. Friedr., Dr. phil., Regidienstraße 688.  
 — Wwe., Hans Heinrich Christ., Vorstadt St. Gertrud, Schönkampstr.  
 — Wwe., Hans Joach., Heinr., Engelsgrube im Thorweg 521 1.  
 — Wwe., Joach. Hinr., untere Hundestr. im Hof 67 a.  
 — Wwe., Joh. Anton, Mauer bei der Schafferei 581.  
 — Wwe., Joh. Christ. Aug., Trave bei der Marlesgr. im Reinfeld 599 9.  
 — Wwe., Joh. Nicol., Fleischhauerstraße 144.  
 Flägel, Joh. Joach. Friedr., Marlesgrube 568.  
 Flad, Daniel, Vorstadt St. Lorenz, Moislinger Allee.  
 Fleischer Wwe., Georg Carl, Krankenwärterin, setzt Bluteigel, Schröpfköpfe und giebt Lavement, ob. Hundestr. im Gg. 136 8.  
 Flemming, Joh. Heinr., Webermeister, Düvekenstraße 744.  
 Flindt, Joh. Joh. Friedr., Hauszimmergefell, Wirth i. „Schlüssel“, Markt 259.

- Flindt Wwe., Joh. Heinr., ob. Glockengießerstraße 280.  
 Flickenschild Wwe., Friederike, Weißwaaren- u. Tapissierie-Geschäft, unt. Mengstraße MMD. 78.  
 Flögel, Johann, Arbeitsmann, Vorstadt St. Jürgen, Wasserweg.  
 Florian, Jac. Heinr. Elias, Malermeister, Regidienstraße 660.  
 Flosch, Christ. Friedr. Gottl., Dankwärtsgr. im Gang 657 5.  
 Floto, Heinr. Friedr. Christ., in Firma: F. C. Floto, Fabrik von Noll- und Preßtabak, obere Dankwärtsgrube 625.  
 Flottow, Diedr. Herm. Heinr., Wohnung unbestimmt.  
 — Joh. Carl Diedr., Hauszimmergesell, Weberstraße 612.  
 Flügel, Christ. Joh. Theod., Hartengrube 723.  
 Flüge, Joach. Heinr., Schneidernstr., Vorst. St. Jürgen, Cronsforder Allee.  
 — Joh. Joh. Heinr., düstere Dwasstraße 577.  
 Fock, Anton Rud. Eduard, untere Wahnstraße 440.  
 — FrL., Stickerin, Tünkenhagen 161.  
 — Joh. Christ. Theod., Petersilienstraße 700.  
 — Joh. Joh. Christ., Musiker, Vorstadt St. Gertrud, Koedstraße.  
 Fölsch, Joh. Dav. Andr., Vorst. St. Lorenz b. rothen Löwen.  
 — Joh. Dav. Diedr., unt. Johannisst. i. Männer-Armenhaus JacD. 34.  
 Förster, Christian Julius Conrad, Effengrube 803.  
 — Isfr., gr. Gröpelgrube 443.  
 Fock, Joh. Friedr., Vorst. St. Jürgen, Weinbergstraße.  
 Fokuhl, Hans Joach., Hartengrube im Gg. 749 11.  
 Fontaine Wwe., Georg Joach. Christ., Braunstraße 137.  
 Fontein, Theod. Christ. Pet. Joh., Bote am Verwaltungs-Bureau der Eisenbahn, obere Dankwärtsgrube 643.  
 Forrer Wwe., Georg Ludw., Mühlenstr. MD. 912.  
 Forst FrL., Kl. Burgstr. a. d. Pockenhofe 786 4.  
 Foye, Joh. Heinr., Schneider, untere Fleischhauerstraße 219.  
 Frähmcke, Carl Hinr., Engelswisch im Gang 604 37.  
 — Ernst Aug. Christ., Kaufmann, Firma: Aug. Frähmcke, Lager von Cigarren und Tabak, Mühlenstraße JohD. 917.  
 — Joh. Friedr., Engelsgrube 489.  
 — Joh. Wilh. Ferd., Lohndiener, Fünshausen 34.  
 — Marc. Hinr., Vorst. St. Jürgen b. gr. Weinberg.  
 — Wwe., Joh. Heinr., Krügerei, Blocksdwasstr. 57.  
 Frähmck, Jac. Heinr. Ludw., untere Dankwärtsgr. i. Thorw. 605 4.  
 Frahm, Berend Joh. Christ., Fegefeuer 887.  
 — Carl Joh. Friedr., Vorstadt St. Gertrud, Bäckerang.  
 — Cay Lorenz, ob. Bäckergr. im Thorweg 168 2.  
 — Friedr. Carl Joh., Cigarrenarbeiter, Glockengießerstraße 239.  
 — Friedr. Jürg. Wilh., Effengrube im Gang 791 12.  
 — Hans Heinr., Ellerbrod 209.  
 — Joach. Hinr. Wilh., Seefahrer, Rosenstraße im Thorweg 472 6.  
 — Joh. Joach. Christ., Träger, Deppenau a. d. Saal 487.  
 — Joh. Joach. Friedr., Branntweinbrenner, Kl. Burgstr. JacD. 751.  
 — Matth. Christ. Friedr., Schuhmacher, Rosenstraße 475.  
 Frand, Aug. Hinr. Christ., Vorstadt St. Lorenz, Karpfenstraße.  
 — Carl Herm. Hinr., Dr. jur., Secretair der Handelskammer, Vorstadt St. Gertrud, Koedstr.

- Frand, Christ. Georg Herm., Lohndiener, ob. Alfstraße 58.  
 — Christ. Herm. Friedr., Schneidermeister, mittl. Fleischhauerstr. 130.  
 — Daniel Wilh. Lor., mittl. Hürstraße im Gang 348 5.  
 — Detl. Wilh. Ferd., Vorstadt St. Jürgen, Kahlhorststraße.  
 — Frl., unt. Aegidienstr. links 646.  
 — Frl., ob. Johannisstr. JacD. 2.  
 — Hans Joach. Heinr., Kaufm., Firma: J. H. Frand, gr. Burgstr. 604.  
 — Heinr. Ernst Christopher, ob. Beckergrube im Thorweg 168 12.  
 — Heinr. Joh., Fleischhauerstr. 73.  
 — Hinr. Caspar Peter, im heil. Geist-Hospital.  
 — Joach. Gabr. Joh., Kaufmann, Firma: Joach. Frand, Kuhberg  
 MMD. 792.  
 — Joach. Peter, gr. Bauhof 810/11.  
 — Joh. Herm. Hinr., Chausseewärter, Vorst. St. Lorenz i. Adlergang.  
 — Joh. Paul. Matth., Maurergesell, St. Annenstr. 801.  
 — Joh. Carl, Marlesgr. im Gang 555 2.  
 — Joh. Heinr. Herm., Vorst. St. Lorenz, Lindenplatz.  
 — Joh. Herm. Hinr., Schuhmacher, Vorst. St. Lorenz, Lindenplatz.  
 — Joh. Joach. Heinr., Hartengr. im Gang 746 7.  
 — Joh. Joh. Heinr., unt. Aegidienstr. links im Gang 642 4.  
 — Joh. Wilh. Ludw., Schiffszimmermann, Peterfilienstr. i. Gg. 698 1.  
 — Joh. Jürg. Hinr., Vorst. St. Jürgen, Geninerstr.  
 — Ludw. Wilh. Carl, Kaufm., Firma: Ludw. Frand, Kuhberg MMD. 792.  
 — Wilh. Friedr. Detl., Balauerfohr im Gang 180 13.  
 — Wwe., Christ. Friedr. Heinr., unt. Johannisstr. JohD. 32.  
 — Wwe., Joh. Pet. Carl. Nicol., Bürstenmacher, H. Schmiedestr. 173.  
 — Wwe., Mart. Hinr., Alsheide 661.  
 Francke, Heinr. Joh. Joach., Heizer an der Lüb.-Meiten Eisenb., Vorst.  
 St. Jürgen an der Cronsforder Allee.  
 Frandenbergludwigsdorf, Aug. Friedr. Theod. Alexander von, Hofbes.  
 von Schönböcken.  
 Frand, Christ. Ludw., Branntweinbrenner, Hartengr. 733 a.  
 — Detl. Wilh. Ferd., Vorst. St. Jürgen, Kahlhorststr.  
 — Matth. Dan. Heinr., Maler, Effengrube 793.  
 Franke, Leop. Gotthilf, Milchhandl., Fünshausen im Keller unter 25.  
 Frankenthal, Abrah. Joseph, Kaufmann, Ankauf von Lumpen, Knochen,  
 Eisen u. dergl., unt. Engelsgrube 622.  
 — Hirsch Joseph, Buchhalter, Tünkenhagen 147.  
 — Levyn Joseph, Kaufm., Firma: L. F. Frankenthal, langer Lohberg 350.  
 — Wwe., Joseph Abraham, unt. Engelsgr. 622.  
 Franzen, Ludw. Casp. Georg, unt. Wahmstr. 488.  
 — Joh. Heinr. Mart., Schornsteinfegermstr., H. Burgstr. MMD. 766.  
 — Matth. Adolph Conr., Steuermann, gr. Riesau 434.  
 Fredtwurst, Hinr. Friedr. Joh., Glasermstr., ob. Braunstr. 130.  
 Freelandt, Carl Friedr. Wilh., Korbmacher, Breitestr., Ecke der Beckergr.  
 im Keller unt. 815.  
 — Joh. Christ., Korbmachermstr., Gesindemakler, ob. Fleischhauerstr. 109.  
 — Joh. Heinr. Wilh. Dan., Korbmachermstr., ob. Engelsgr. 513.  
 Freeze, Joh. Carl William, Kaufmann, Tuchhandl., Firma: Julius Grabau,  
 Breitestr. b. d. Wahmstr. 943.

- Freese Wwe., Glockengießerstr. Ithorns Haus 272.  
 Frehse, Hinr. Friedr., Vorst. St. Jürgen, Weidenweg.  
 Freiberg Wwe., Christ. Gottl., unt. Wahnstr. im Gang 430 2.  
 Freier, Herm. Hinr., Vorst. St. Lorenz bei der Klappe.  
 Freiherr, Christ. Heinr. Matth., Vorst. St. Lorenz, Steinrader Weg.  
 — Heinr. Friedr., ob. Hartengr. im Hof 735 6.  
 — Pet. Hinr., Maurer und Bauunternehmer, Schlumacherstr. 155 A.  
 Freitag, Carl Friedr. Christ., Kaufm., Theilh. d. Handl.: Jacob Behrens,  
 Beckergr. 156, Comtoir: Königstr. bei St. Jacobi 640.  
 — & Comp., Handlungsfirma; Inhaber G. A. W. Moorhagen u. S.  
 A. H. Cruse; Comtoir: Trave bei der Beckergrube 281.  
 — Franz Heinr., Maurergefell, Hundestr. 138.  
 — Friedr. Nicol. Casp., Tischlermstr., ob. Fischergr. 342.  
 — Hans Joch., Fischergrube 329 7.  
 — Hans Joch., Träger, Fünshausen im Gang 20 4.  
 — Joach. Dan. Ant., Kaufmann, unt. Fischerstr. 78.  
 — Joach. Heinr. Holzläger, unt. Hundestr. 185.  
 — Joch. Peter, Krähenstr. 514.  
 — Joh. Heinr. Caspar, Klempnermstr., Fünshausen 42.  
 — Joh. Joach., Droischenfuhrmann, unt. Beckergr. 274.  
 — Lorenz Heinr. Joh., ob. Beckergr. 157.  
 Frenz, Joh. Friedr., Tischler, Rosengarten 44.  
 Frenzel, Heinr. Ed. Sigism., Frau, w. Lohberg 407.  
 Frese, Asm. Hinr., düstere Dwasstr. 573.  
 — Carl Christ. Heinr., Vorst. St. Lorenz, Lindenplatz.  
 — Wwe., Peter Hinr., ob. Glockengießerstr. in Ithorns Haus 272.  
 Fresemann Wwe., Wärterin, Ellerbrod 215.  
 Freundt, Aug. Peter Theodosius, Tischler, Spiegelmacher und Vergolder,  
 gr. Altesfähre 719.  
 — Wwe., Joch. Friedr. Georg, Dankwärtsgrube 638.  
 Freyberg Wwe., Joh. Elias Christ., Kaiserstr. 597.  
 Freydanck, Joach. Friedr. Wilhelm, Vorst. St. Jürgen, links am Brink.  
 — Wwe., Wilh. Heinr., Vorst. St. Jürgen, links am Brink.  
 Freyer, Hans Hinr., Vorst. St. Lorenz im Adlergang.  
 Freymann, J. W. Ch., Frau, ob. Hartengr. im Hof 735 8.  
 — Wwe., Joh. Wilh. Christ., Hartengr. im Gg. 736 2.  
 Freytag, Friedr. Hinr. David, Kaufmann, Firma: Friedr. Freytag & Co.,  
 Lager von Wein, Taback, Cigarren, Gewürz, Material- und  
 Farbe-Waaren, Agent der Leipziger Feuerversicherungs-Anstalt,  
 Commission und Expedition, Trave bei der Holstenbrücke 370.  
 — Geschwister, Firma: Joh. Gustav Christian Freitag Erben, Rauch-  
 Tabacke v. d. feinsten bis zu d. geringsten Sorten, unt. Beckergr. 105.  
 — Hans Peter, Arbeism., Burghof, Eingang v. d. Burgtreppe 731 b.  
 — Heinr., Kuchenbäcker, ob. Glockengießerstr. 231.  
 — Joach. Heinr. Carl, Schänkwirtschaft, hinter der Burg 735.  
 — Joach. Herm. Heinr., Maler, Depenau 495.  
 — Joh. Heinr. Friedr., Vorst. St. Lorenz, Fackenburg Allee.  
 — Mart. Ant. Friedr., ob. Hundestr. im Gg. 94 3.  
 — Peter Valentin Christian, Damenkleidermacher, Königstr. bei der  
 Wahnstr. 896.



- Freitag, Wwe., Dan. Christ. Matth. Friedr., ob. Hundestr. 114.  
 — Wwe., Joh. Friedr., Trave bei der Petersgr. 386.  
 — Wwe., Joh. Hinr., unt. Dankwärtsgr. im Gg. 702 5.  
 — Wwe., Joh. Peter, Krähenstr. 409.
- Frick Wwe., Joh. Aug. Gottfr., langer Lohberg 322.
- Frieboldt, Joach. Hans Friedr., Maschinist, ob. Dankwärtsgr. 643.
- Friedebarn, Joh. Christ., untere Johannisstraße im Männer-Armenhause  
 JacD. 34.
- Friedemann, Heinr. Eduard, Schuhmachermstr., Fischergr. 319.
- Friedenhagen, Joh. Christ. Gotth., Vorst. St. Jürgen, Hürterthor-Allee.
- Friederich Wwe., Joh. Heinr. Asm., Blocksdwasstr. 64.
- Friederichs, Joh. Joh. Christo., Vorst. St. Lorenz, Karpfenstr.
- Friedlich Wwe., Carl Aug. Heinr., unt. Mühlenstr. Md. 877.
- Friedrich, Otto Willibald, Vorst. St. Jürgen, Falkenstr.
- Friedrichs, Asm. Hinr. Friedr., Depenau 494.  
 — Georg Hinr. Christo., Postbote, Engelsgr. 550.  
 — Hans Christo. Jürg., Stabenstr. im Gg. 573 3.  
 — Joh. Heinr. Conr., Rathsdienner, ob. Hundestr. 115.
- Friedrichsen Frl., gr. Gröpelgr. 512.
- Friebold, Ed. Benedict Gust., Lohndiener, gr. Bauhof 839.  
 — Joh. Christ. Dan., Vorst. St. Gertrud, Adolphstr.  
 — Wwe., Heinr. Jürg. Herm., Königstr. bei der Wahnstr. 859.
- Fritsche, Joh. Friedr. Ed., Kaufmann, Firma: Eduard Fritsche, Manu-  
 faktur- u. Colonialwaaren-Handl., Lager en gros v. holländischen  
 kurzen Eisen- und Manufactur-Waaren, unt. Johannisstr. JacD. 13.
- Fritz, Heinr. Matth. Nicol., Locomotivführer bei der Eisenbahn, Vorst.  
 St. Lorenz, Dornestr.  
 — Wwe., Heinr. Gregor, Tünkenhagen 167.  
 — Joh. Heinr. Lubw. Theod., Kaufmann, Breitestr. bei St. Jacobi 801.
- Fröhlich, Emanuel Nachfgr., Handlungsfirma; Manufactur-, Tuch- und  
 Modewaaren-Handl.; s. Conrad Sachsen.  
 — Wwe., Carl Christo. Friedr., Kl. Burgstr. im Siechenhause 788.
- Fröhling, Andr. Hinr., Mietzkutscher, unt. Johannisstr. JacD. 7.  
 — Wwe., Claus Friedr., Schuhmacher, Fischergr. 311.
- Froh, Ernst Joh. Carl, Hauptlehrer der Regidien-Knabenschule, untere  
 Wahnstr. 443.  
 — Gottl. Carl Christ., Vorst. St. Jürgen, Wasserweg.  
 — Herm. Hinr. Dettl., Destillation, unt. Hartengr. 725.  
 — Joach. Heinr. Peter, Brennholzhandlung und Höferei, untere Dank-  
 wärtsgr. 617.  
 — Joh. Gottfr., langer Lohberg 305.  
 — Joh. Heinr. Friedr., Barbier, unt. Marlesgr. 509.  
 — Wwe., Christ. Friedr. Ulrich, im heil. Geist-Hospital.  
 — Wwe., Dav. Friedr., Rosenstr. 490.  
 — Wwe., Hinr. Joh., Mauer b. d. Glockengießerstr. im Gg. 205 1.
- Fromm, Joh. Aug., Schneidermstr., Petrifirchhof 308.  
 — Rud. Friedr. Wilh., Kaufmann, Firma: Rud. Fromm, Handl. von  
 deutschen, englischen und französischen Manufacturwaaren, Holsten-  
 straße 301.
- Frosch, Joach. Hinr. Friedr., Schuhmacher, mittl. Hürstr. 301.

- Frost, Franz Joach. Christ., Schullehrer zu Tramm.  
 — Hans Joch., Bauervogt zu Tramm.  
 — Herm. Wilh. Ferd., Locomotivführer bei der Eisenbahn, Trave bei der Mengstr. MM.D. 99.  
 Fruböse, Aug. Friedr., Vorst. St. Lorenz, Dornestr.  
 Fuldner Wwe., Carl Christ. Aug., weiter Lohberg 399.  
 — Wwe., Joh. Christo., weiter Lohberg 399.  
 Füllert, Andr., ob. Dankwärtsgrube im Gang 646 7.  
 Fürau, Jac. Dan., kl. Burgstr. im Siechenhause 788.  
 Fürbäter, Hans Christ. Andr., untere Glockengießerstr. im Gang 373 4.  
 Fürst, Hans Friedr., Schuhmachermstr., ob. Braunstr. 132.  
 Fürstenau, Joh. Hinr. Christ., Vorst. St. Gertrud, Wiesenweg.  
 Fürstenow Frau, unt. Wahnstr. 447.  
 Fuhrmann, Carl Christ., gr. Burgstr. in der Burg 741 a.  
 — Carl Theod. Maximilian, Stallmeister, kl. Altesfähre 741.  
 — Christ. Georg August, Steindruckergehülfe, kl. Gröpelgr. 539.  
 — Joh. Christ., Träger, Depenau 477.  
 Junk, Mart. Sam., Dr. jur., erster Actuar am Untergericht, unt. Braunstraße 147.  
 — Wwe., Joh. Megied. Ludw., Dr. theol., Pastor, unt. Braunstr. 147.  
 Just, Christ. Friedr. Heinr., Schiffszimmermann, Schwönkendorfstr. 395.  
 — Joh. Heinr. Ernst, Knochenhauermstr., Schwönkendorfstr. 385.  
 — Joh. Joch. Carl, Vorst. St. Lorenz, Schwartauer Allee.  
 — Joh. Heinr. Christ., Rosengarten im Gang 42 6.

## G.

- Gablentz, Carl Joh., Stell- und Rademachermstr., mittl. Fleischhauerstr. 122.  
 — Friedr. Ludw. Carl, Stell- und Rademachermstr., mittlere Fleischhauerstr. 122.  
 Gadow Wwe., Jac. Christ. Friedr., Vorst. St. Lorenz, Schwartauer Allee.  
 Gäde, Joh. Friedr. Heinr., Schmied, Vorst. St. Lorenz, Fackenburg Allee.  
 — Joh. Heinr. Diedr., Travenfahrer, unt. Marlesgr. 592.  
 — Peter Carolus, Bureaudiener, Wallstr. 340.  
 — Rud. Heinr. Friedr., Vorst. St. Lorenz in Schwans Gang.  
 — Wwe., Joh. Pet. Carl Friedr., Vorst. St. Gertrud, Arnimstr.  
 — Wwe., Joh. Nicol., ob. Dankwärtsgr. 642.  
 Gaede, Heinr. Wilh. Christo., Hauszimmergesell, Effengrube 805.  
 Gädecke, Geschw., unt. Johannistr. JacD. 23.  
 Gaedertz, Heinr., Firma: Gaedertz sen. & Co., beeidigter Schiffsmakler, Lloyds-Agenten und Correspondenten der Hamburger Asscuradeurs, Kuhberg, Ecke der kl. Bugstr. JacD. 760.  
 — Joh. Theod., Dr. jur., Landamts-Actuar, Königsstr. dem alten Schran gen gegenüber 876.  
 Gaeth, Hans Joch., Vorst. St. Gertrud, Bäckergang.  
 Gaetje, Nicol. Friedr. Theod., Schlachtermstr., Mauer bei der Hürstr. im Schlachthause 235.  
 Gähd, Aug. Franz Theod., Wradbudenschreiber, a. d. Wradbude am Wall.  
 — Frau, unt. Wahnstr. 426.  
 Gaehd, Joh. Friedr. Heinr., Arbeitsmann, kl. Burgstr. 789.

- Gähtgens, Carl Phil. Theod., Kaufmann, Firma: C. Gähtgens, Gewürz- und Colonialwaaren, Größ-, Graupen u. Mehl u. Spirituosen, Weberstr. 612.
- Joh. Hinr. Wilh., Schiffer, kl. Burgstr. MMD. 765.
- Wwe., Joh. Heinr., ob. Engelsgr. im Keller unt. 530.
- Gärtner, Christ., unt. Engelsgr. im Gang 496 5.
- Gätt, Gottl. Christ. Heinr., ob. Fischergr. 362.
- Joh. Friedr. Heinr. Fleischhauerstr. 146.
- Gättens, Heinr. Friedr., Kaufmann, Firma: G. Gättens, Eisen- und kurze Waaren-Handlung, Lager von Gasfittigs ic., Agentur der Versicherungs-Gesellschaft Thuringia in Erfurt, gr. Burgstr. 717.
- Jac., Mühlenstr. 932.
- Johs. Conr., Kaufmann, Firma: J. G. Gättens, Colonial-, Material- und holländische Waarenhandlung, Rum und Spirituosen, Hartengrube 753.
- Wwe., Heinr. Friedr. Wilh., obere Glockengießerstraße auf Fuchtingshof 264 18.
- Galenbeck, Hans Joh. Heinr., Krähenstr. 529.
- Galey, Joh. Heinr. Jürg., unt. Marlesgr. im Gang 570 3.
- Wwe., Hellm. Christo. Joh. Heinr., Stabenstr. 565.
- Gammel, Johs. Georg, Haupt-Zoll-Amts-Assistent, ob. Beckergr. 151.
- Gangel, Heinr. Phil. Joh., Barbier, mittl. Fleischhauerstr. 154.
- Wwe., Joh. Nicol., Regidienstr. 668 7.
- Ganslandt, Conr., Inspector a. heil. Geist-Hospital, heil. Geisthof 635.
- FrL., Königstr. bei St. Catharinen 658.
- & Vermehren, Handlungsfirma; s. Carl Hartung.
- & Göbe, Wm., Handlungsfirma; Commission und Expedition, General-Agentur der preussischen Feuer-Vers.-Actien-Gesellsch. zu Berlin, Comtoir: Dampfschiffshafen 707. Inhaber: N. S. Marty und Friedr. Böse.
- Wwe., Bernh. Böttger, Breitestr. bei St Jacobi 802.
- Wwe., Wilh., Königstr. bei der Hügstr. 871.
- Garbe, A. Heinr. Christ., Haupt-Zoll-Amts-Rev.-Aufseher. Engelswisch 573.
- Garmfen, Siegm. A. Dan., Particulier, Vorst. St. Lorenz, Moislinger Allee.
- Garringues, Antoine Georg Henry, ob. Mühlenstr. MD. 928.
- Gasau, Wwe., Joach. Hinr., St. Annenstraße 794.
- Gast, August Carl Wilh., Maurergehülfe, Mauer b. d. Stabenstr. 597.
- Gatemann, Ludw. Chr. S., Schiffszimmerm., Vorst. St. Lorenz, Lindenplatz.
- Gatermann, Joh. Christ., Bauervogt zu Klein-Schreistaken.
- Joh. Friedr. Heinr., Kolk 395.
- Joh. Heinr., Seefahrer, Vorst. St. Lorenz, Adlergang.
- Joh. Joh. Hinr., Dankwärtsgr. 660.
- Joh. Wwe., Diedr., gr. Burgstr. in der Burg 731 a.
- Gaszow, Hans Joach. Christ., untere Marlesgr. im Gang 570 5.
- Gebel, Joh. Carl Ignatius, Mauer bei der Hundestraße 203 a.
- Gebeler, Conrad Christ. Wilh., Kaufm., Firma: Conrad Gebeler, Gewürz-, Material-, Farbe- und kurze Waarenhandlung, Agentur d. Verzeckering Batshappti Vesta z. Amsterdam, Regidienstr. 662.
- Heinr. Bernh. Friedr., ob. Dankwärtsgr. im Gang 657 1.
- Gebers, Joh. Wilh., Gastw. i. d. „drei Kronen“, Kuhberg MMD. 791.

- Gebert, Joh. Carl Heinr., Burghof, Eingang von der Burgtreppe.  
 Geerds, Joh. Joach. Heinr., Vorst. St. Jürgen, Elwigstraße.  
 Geertz, Carl Detl. Meno., Tischler, Engelsgrube 554.  
 — Joh. Friedr. Wilh., Schriftsetzer, Königstr. Ecke der Hundestr. 655.  
 — Joh. Heinr. Peter, Vorst. St. Lorenz im Adlergang.  
 — Wee, G. Pet., Frauenwärterin, lang. Lohberg i. Moyelfens Haus 306.  
 Geßden, Joh. Otto, Kaufmann, Firma: Johs. D. Geßden, Handlung natürlicher Mineralwasser, Mengstr. MMD. 10.  
 Gehrd, Carl Joh. Gust., Seefahrer, Mauer b. d. Hundestr. i. Thorw. 203 3.  
 Gehrde, Joh. Heinr. Jac., untere Bahmstr. 438.  
 Gehrden, Hans Hinr., Vorstadt St. Jürgen zu Nothebed.  
 Gehrde, Joh. Carl Herm., Schuhmacher, Trave bei der Holstenbr. 156.  
 Gehrden, Hans Joh. Joach., Vorst. St. Jürgen, Kahlhorststr.  
 Gerts, Hans Friedr. Andr., Vorst. St. Gertrud, Roedstr.  
 Gehry, Carl Wilh. Matth., untere Johannisstr. JohD. 32.  
 Geibel, Emanuel, von, Dr., Prof., Breitestr. b. St. Jacobi MMD. 801.  
 — Conr., Musiklehrer, Organist an der Reformirten Kirche, obere Glockengießerstr. 241.  
 Geiger, Jos. Ant., im Heil. Geist-Hospital.  
 — J. A. Frau, ob. Engelsgr. im Thorweg 521 11.  
 Geile, Conrad Georg Wilh., Schuhmacher, Fünshausen 36.  
 — Conr. Ludw. Heinr., Schuhmachermeister, gr. Gröpelgr. 464.  
 Geinger, Anton, Uhrmacher, mittlere Fleischhauerstr. 83.  
 Geißelbrecht, Frau, Schwönekendwasstraße 284.  
 — Gustav, Heinr. Adolph, Buchhalter, Hürstr. 305.  
 — Joh. Heinr. Christ., Schneidermeister, Vorst. St. Lorenz, Teichstr.  
 — Matth. Carl Joh., Mauer beim weiten Lohberg 418.  
 — Rud., Buchbinder, Hürstr. 327.  
 Geisler, Franz Louis Herm., Töpfergesell, Rosenstr. im Gg. 492 3.  
 Geißler, Carl Wilh., Bernhard, Tapezier, St. Annenstr. 798.  
 Geist, Heinr. Wilh. Ludw., Dantwärtsgr. 698.  
 Gellert, J. G. C., Frau, Mauer bei der Weberstr. 723.  
 Gemeinhardt, Carl Ludw., Flußschiffer, Trave bei der Effengrube im Hof 776 8.  
 Genrich Wee, Joh. Christ. Nicol., kl. Burgstr. im Siechenhause 788.  
 Genß, Friedr. Joh. Heinr., Maurergesell, bei St. Johannis 59.  
 Genße, Ludw. Friedr. Alb. Edm., Kaufm., mittl. Fleischhauerstr. 92.  
 Genzmer & Co., Handlungsfirma: Fabrik von Portefeuille und feinen Ledergalanteriewaaren, ob. Glockengießerstr. 244; f. J. J. J. L. und G. S. J. M. Deuster.  
 George, Joh. Paul., Dach- u. Schieferdecker, ob. Hundestr. i. Gg. 83 10.  
 Gepel, Aug. Ludw., Wegebau-Aufseher, mittlere Fleischhauerstr. 125.  
 — Gottl. Heinr. Conr. Thorschreiber, unt. Engelsgr. 487.  
 Gerber, Carl Heinr., kl. Petersgr. 405.  
 — Friedr. Ludw., Balauerfohr im Gg. 180 10.  
 — Georg Heinr. Gottfr., Hundestr. 90.  
 — Joh. Friedr., Hartengr. im Gg. 760 2.  
 — Joh. Joh. Friedr., Gärtner, Vorst. St. Jürgen, Falkenstr.  
 — Marc. Hinr. Asm., Stuhlmacher, Ellerbrock im Gang 223 7.  
 Gerke, Joh. Heinr., kl. Kiefau 426.

- Gercken, Joh. Christ., Spiegelmacher und Tischler, Holstenstraße 300.  
 — Peter Wilh. Ferd., Lackirer, unt. Johannisstr. JacD. 20.  
 — Wilh. Joh. Georg, Sattler, Vorst. St. Jürgen, Falkenstr.  
 — Wwe., Joh. Hinr. Wilh., Reißschlägermstr., Schüsselb. 209.  
 — Wwe., Nicol. Pet., gr. Schmiedestr. 992.  
 Gerdes, Pet. Ludw. Dan., Schuhmachermstr., unt. Megdienstr. rechts 700.  
 — J. G., Blumen- und Pflanzenhandl.; s. J. F. A. B. Wiende.  
 — Wwe., Christ. Asm. Joch, kl. Burgstr. im Siechenhause 788.  
 Gerds, Hans Heint. Nicol., Sandfahrer, Beckergr. 236.  
 — Wwe., Hans Joch., Tepenau 494.  
 Gerdtz, Asm. Hinr., Bauervogt zu Könnau.  
 — Wwe., Joh. Christ. Mart., Mützenmacher, Vorst. St. Lorenz Mois-  
 linger Aller, nahe dem Thore.  
 Gerken Wwe., Joh. Hinr., Engelswisch 564.  
 Gerlach, Jul. Maxim., Töpfer, düstere Dwasstr. 588.  
 Gerling, Nicol. Wilh. Heint., Cigarrenfabrikant, Fischergr. 366.  
 Gersdorf, Carl Aug., gr. Burgstr. in der Burg 731 a.  
 Gersel Joh. Heint. Dan., Glaserstr., Fleischbauerstr. 134.  
 Gerwig, Carl, Haupt-Zoll-Amts-Revisions-Aufscher, Glodengieserstr. 222.  
 Geske, Joh. Jul., Schuhmacher, Fischergrube 338.  
 Geslien, Gottfr. Hinr. Georg, Capitain des Dampfschiffs „Hansa“,  
 Fischstraße, Ecke der Trave 76.  
 — Hans Ludw. Asmus, Capitain des Dampfschiffes „Miga & Lübeck“  
 Trave bei der Engelsgrube 483.  
 — Joh. Friedr. Gust., Kaufmann, Firma: G. Geslien & Co., Commissions-  
 und Expeditions-Geschäft, Fischergrube 310.  
 Gether, Conrad, Haupt-Zoll-Amts-Revisions-Ober-Controleur, Schüssel-  
 buden 190.  
 Gideon, Joh., Meister a. d. Kalkbrennerei, Vorstadt St. Gertrud hinter  
 der Treidelhütte.  
 Giebel, Carl Christ. Heint., kl. Burgstr. 750.  
 Gielau, Hans Hinr. Wilh., Effengrube 790.  
 — Jac. Conr. Wilh., kl. Bauhof 836.  
 — Joh. Wilh., Adolph, Musikus, untere Johannisstr. JacD. 20.  
 Gier, Joh. Friedr. Jul., Schuhmachermstr., Wahnstraße 483.  
 Gierde, J. C. A., Perrondiener bei der Eisenbahn, Hürterthor-Allee.  
 Giese, Franz Jürg., Vorstadt St. Gertrud, Langereihe.  
 — FrL., untere Megdienstr. rechts 698.  
 — Heint. Dan. Friedr., Cigarrenfabrikant, alter Schranken 966; dessen  
 Cigarren-Laden, Königstr., Ecke der Johannisstr. JohD. 883.  
 — Heint. Pet. Mart., Firma: G. Giese, Taback- und Cigarren-Fabrik,  
 lichte Dwasstraße 681.  
 — Joh. Christ. Siegm., Mauer bei der Stabenstr. 556.  
 — Joh. Georg, Brennholz-Handlung, Vorstadt St. Lorenz, Lindenplatz.  
 — Wwe., Hans Jürg. Ant., Stabenstraße 576.  
 Gieseler, Geschwister, Krähenstr. 515.  
 Giesenberg, Heint. Wilh. Carl, Schuhmacher, Vorst. St. Jürgen vor d.  
 Hürterthore, Falkenstr.  
 — Joach. Carl Peter, Maurergefell, Vorst. St. Jürgen v. d. Hürter-  
 thore, Falkenstr.

- Giesenberg, Joach. Hinr. Friedr., Vorst. St. Jürgen v. d. Hürterthore, Falkenstr.
- Joh. Heinr. Christo., Stabensfr. 584.
- Giesfel.t, Hans Friedr., Arbeitsmann, Dankwärtzgr. im Thorw. 605 3.
- Gieth, Rob. Jac. Luw., Töpfer, ob. Fischergr. 337.
- Giffhorn, Bernh. Joach. Theodos., Kaufmann, Firma: B. Giffhorn, Bonbons-Fabrik, Gewürz- und Materialwaaren-Handlung, Taback- und Cigarren, Engelswisch 573.
- Frk., unt. Marlesgr. 568.
- Gille, Wilh. Friedr. Aug., Frau, unt. Glockengießerstr. im Gg. 373 4.
- Wwe., Joh. Christ. Carl, Beckergr. 130 6.
- Gillmeister, Hans Ado., Vorst. St. Gertrud, Noeckstr.
- Gipp, Joh. Jürgen Friedr., Knochenhauermstr., ob. Dankwärtzgr. 649.
- Glade, Joh. Christ. Ed., Mauer bei der gr. Gröpelgr. 516.
- Mart. Matth. Aug., Arbeitsmann, Effengr. 395 5.
- Wwe., Joh. Frier. Aug., im heil. Geist-Hospital.
- Gläff, Carl Joh. Jac., Fischergr. im Gang 329 2.
- Joh. Friedr., Regidienstr. 663.
- Glamn Wwe, Gottfr. Wilh. Heinr., unt. Beckergr. 119.
- Gläser, Georg Christ. Joh., Klempner, Dankwärtzgr. 624.
- Gottfr. Fiedr., Lohgerbermstr., unt. Hundestr. 73.
- Joh. Berend Gottfr, Wirth auf „Adlers Horst“, Vorst. St. Jürgen, Rageburger Allee.
- Matth. Ludw., Lohgerbermeister, untere Hundestraße 71.
- Wwe., Jac. Conr. Georg, Wahnstraße 487.
- Gläzel, Alb., Haupt-Zoll-Amts-Revisions-Aufseher, Schwöntendwasstr. 394.
- Glau Wwe., Joh. Joh. Friedr., Tepenau im Gang 279 2.
- Gleichmann, Andr. Bernh., Schlumacherstr. 198.
- Glockien, Carl Georg Heinr., Kaufmann, Schüsselbuden 192.
- Wwe., Joh. Friedr., Inhaber der Firma: Glockien & Evers, Lager von kurzen Waaren en gros & en détail, Schüsselbuden 192.
- Glöde, Heinr. Theod., Schneider, Mauer bei der Fleischhauerstr. 239 b.
- Joh. Heinr. Herm., mittl. Fleischhauerstr. 127.
- Joh. Joh., Balauerfohr im Gang 191 5.
- Glogner, Eduard, Postbote, untere Hürstr. 270.
- Pet. Hinr., Maurergefell, unt. Wahnstr. 432.
- Wwe., Friedr. Robert, Vorst. St. Gertrud, Arnimstr.
- Glüsing, Theod. Friedr., gr. Burgstr. 609.
- Gnägner, Joh. Joach., St. Annenstr. 794.
- Gobert Wwe., Alexander, Dankwärtzgr. 633.
- Godendorff, Hinr. Wilh. Christ., Gärtner, Vorst. St. Gertrud, Marklstr.
- Godijohann, Nicol. Gotth., Uhrmacher, Breitestr., dem Rathhause gegenüber 952.
- Godtknecht, Carl Joh, Vorst. St. Lorenz, Moisklinger Allee.
- Joh. Heinr. Aug., Maler, unt. Hürstr. 261.
- Goebel, Ernst Heinr., Kaufmann, Firma: E. G. Goebel jun., Agent der Lebensversicherungs-Gesellschaft „Scottish Amicable Life Assurance Society“, langer Lohberg 311.
- Heinr. Ludolph, unt. Johannisstr. JohD. 15.
- Göbel, Joh. Carl Wilh., Bäckerstr. Engelsgr. 558.

- Goedecke FrL., Conventualin des St. Johannis-Stifts, Johannishof 42 14.  
 — Geschw., Königstr. bei der Regidienstr. 907.  
 — Wwe., Friedr. Wilh., Dr. med., Mühlenstr. JohD. 827.
- Goertler, Joh. Friedr., Rohrstr. b. d. Stadtwaterkunst, Vorst. St. Jüraen, Wadnigstr.
- Goetsch, Pet., im heil. Geist-Hospital.
- Göldner, Franz Ferd., lichte Dwasstr. 674.
- Göllner, Joh. Hinr. Ludw., Wahnstr. 756.  
 — Joh. Thom. Hinr., Schänkwirtschaft, Regidienstr. unter 850.  
 — Joh. Heinr. Friedr., Devenau 494.  
 — Joh. Hinr. Gottl., Lohndiener, St. Annenstr. i. Hof 806 4.  
 — Pet. Heinr. Friedr., Schneidermstr., mittl., Hürstr. 287.
- Göret, Heinr., Expresk, Engelsgrube im Gang 514 16.
- Göring Wwe., Joh. Georg Phil., Schwönkendwasstr. 399.
- Görricke, Heinr. Gotth. Carl, unt. Wahnstr. 438.
- Görz, Christo Aug., unt. Marlesgr. 513.  
 — Christo. Gotth., J. C., Director des Untergerichts, Vorst. St. Gertrud, Arnimstr.; Bureau: Mengstr. MM. 48 49.  
 — Joh. Christ. Vorst. St. Lorenz beim Rethteich.
- Göskler Wwe., Joach. Heinr., ob. Hundestr. im Gang 136 3.
- Götte, Joh. Friedr. Detl., Kaufmann, Dankwärtsgr. 640.
- Gög, Carl Heinr. Gottfr., Vorst. St. Lorenz, Adlergang.
- Göze Wwe., Joh. Gebh., Breitestr. b. d. Beckergr. MM. 813.
- Goge, Abrah. Marc., Holstenstr. 300.  
 — Heinr. Mart. Detlef, ob. Engelsgr. 548.  
 — Jac. Hirsch, Frau, Johannisstr. 38.  
 — Marc. Salomon, Kaufmann, Firma: M. S. Goge, Handlung von Kleidungsstücken, Lotterie-Geschäft, unt. Mühlenstr. MD. 876.  
 — Wwe., Salomon Marc., unt. Wahnstr. 442.
- Gojard, Joh. Friedr., Maurergefell, Mauer bei der gr. Gröpelgr. 517.  
 — Wwe., Joh. Heinr. Marc., Vorst. St. Lorenz, Einseglstr.
- Goldbaum, Timm, Vorst. St. Lorenz, Jacobstraße.
- Hans Wilh. Adolph, Marlesgr. im G. 594 3.
- Goldenbaum FrL., Musiklehrerin, Trave b. d. kl. Petersgr. 386.  
 — Jafr., kl. Burgstr. im Siedenhause 788.
- Goldenstädt Wwe., Heinr. Christ., Sandstr. JohD. 929.
- Goldschmidt, Friedr., Hiron., Vorst. St. Gertrud, Arnimstr.  
 — Joh., Vorst. St. Lorenz a. d. rothen Löwen.  
 — Joh. Christ. Friedr., Tischlermstr. Königstr. b. d. Wahnstr. 862.
- Goll Wwe., Janaz Maria, Lt. jur., Ob.-Apell.-Ger. Rath, Regidienstr. 687.
- Goodmann, Joh. Joh. Hinr., Apfelhöferei, Vorst. St. Gertr., Roedst.
- Goosmann, Joh. Joach., Hartengr. im Gang 723 10.
- Gordon, Friedr., Kaufmann, Firma: F. Gordon, Nehlsen Nachfolger, Commission und Expedition, Haupt-Agent der Lebensversicherungsbank „Kosmos“ zu Reyss in Holland, General-Agent der „Lloyd Belge.“ Versich.-Gesellsch. in Antwerpen, unt. Holstenstr. 169.  
 — Sim. Abrah., Wahnstr. 499.
- Gohmann, Joh. Georg Friedr., Kaufmann, Theilh. der Handl.: Gohmann & Jüraens, schwedische Waaren- und Kramwaaren-Handl. en gros, Commissions- und Expeditions-Geschäfte, ob. Alfstr. 37.

- Gohmann, Franz Georg Friedr., Kaufmann, Theilh. d. Handl.: Gohmann & Jürgens, ob. Alfstr. 40; Comtoir ob. Alfstr. 37.
- Joh. Gottlieb Joach., Mauer b. d. Stabenstr. 597.
- Gottlob, Jac., Mützenmacher, ob. Mühlenstr. rechts im 2. Keller.
- Gottschalk, Heint. Gottfr., Hauszimmergesell, kl. Schmiedestr. 187.
- Leonh. Friedr. Ed. Mart., (F. F. Kindt Nachflg.), Apotheker, Mineralwasserfabrik, ob. Alfstr. 43.
- Wwe., Christ. Gotth. Mart., unt. Wahnstr. im Durchgang 489 23.
- Gogel, Christ. Ludw., Kunst- und Handelsgärtner, Firma: Louis Gogel, Carl Pohlmann Nachflg., Verst. St. Lorenz, neben dem Bürger-Schützenhofe.
- Goyer Wwe., Heint. Wilh., Woll- und Holländische Waaren-Handlung, ob. Hürstr. 322.
- Graafe, Joh. Heint. Friedr., Fleischhauerstr. 137.
- Graaf, Nsm. Hinr., Fuhrmann, im neuen Reinfeld 599 9.
- Hans Hinr., Maschinist, ob. Glockengießerstr. 255.
- Joh. Matth. Heint., Maler, Mauer bei der Fleischhauerstr. 255.
- Graav Jrl., Conventual. des St. Johannis-Stifts, Johannishof 42 10.
- Grabau, C., Jrl., Königstr. bei der Legidienstr. 855.
- Julius, Handlungsfirma, Tuchhandlung; f. J. C. W. Freese.
- Wwe., Aug., Dr. jur., Breitestraße bei der Mengstr. MM. 822.
- Wwe., Julius, Breitestr., Ecke der Johannisstr. JacD. 797, Eingang von der Johannisstraße.
- Grabe, Heinrich Carl Sim., Seefahrer, Trave bei der Peterfilienstr. 687.
- Wwe., Heint. Carl Christo., ob. Engelsgr. im Hof 544 4.
- Grabener, Helm. Friedr. Georg, Kaufmann, Firma: Helmuth Grabener, Agentur-, Commissions- und Expeditions-Geschäft, Lager von Steinkohlen und Coles, ob. Fischergrube 343.
- Joh. Joh. Andr., Vorstadt St. Jürgen, Rakeburger Allee.
- Jgfr., Mauer bei der Krähenstraße 545.
- Wwe., Joh. Christ., Königstraße bei der Pfaffenstraße 692.
- Wwe., Joh. Andr. Christo., lichte Wasstraße 674.
- Grabet, Adolph Johs. Heint., Musikus, Leihbibliothek, Trave bei der Effengrube 769.
- Heint. Friedr. Hartw., Gutta-Percha- und Gummi-Arbeiter, Mauer bei der Weberstraße 602.
- Grabner, Joh. Hinr. Friedr., Vorstadt St. Lorenz, Schwartauer Allee.
- Grabo, Joh. Carl Heint., Schuhmacher, Dankwärtsgrube 650.
- Joh. Gottl. Christoph, Buchhalter, Dankwärtsgrube 691.
- Grabow, Carl Joach. Friedr., Vorstadt St. Lorenz, Meierstraße.
- Wwe., Joh. Christo., Depenau 471.
- Gradert, Christ. Friedr., kl. Bauhof 816.
- Gräter, Leonh. Friedr., ob. Hartengr. 737.
- Gräber Wwe., Hans Hinr. Jürg., unt. d. Hundestr. im Saß 55.
- Gräbsch, Joh. Gottl., Grütz-, Graupen- und Mehlhandl., Instrumentenmacher, mittl. Fleischhauerstr. 144.
- Gräff, Christ. Sam. Adolph, Schuhmachermstr., Stabenstr. 575.
- Gräning, Joh. Joach. Carl, Mauer b. d. Krähenstr. 539.
- Gräß, Conr. Friedr., Johannisstr. i. Männer-Armenhaus JacD. 34.
- Gräwing, Hinr. Joh. Friedr., kl. Petersgr. 392.



- Graeff, Carl Friedr., Kaufmann, Fischergr. 411.  
 Graf, Hans Asm. Christovher, weit. Lohberg 411.  
 — Wwe., Joh. Gottl., Blumenhandlung, Königstraße bei der Fleischhauerstr. 873.  
 — Heintr. Joach. Friedr., Klempnermstr., unt. Wabmstr. 421.  
 Grage, Franz Jürgen, Hinz., Schreiber beim Polizeiamte, Pfaffenstraße b. d. Parade 919.  
 — Joh. Carl Georg, H. Gröpelgr. 557.  
 — Johs. Heintr. Wilh., Mauer b. der Mühlenstr. 763.  
 — Wwe. Aug. Friedr., Fünshausen im Gang 23 4.  
 — Wwe., Joh. Friedr. Nicol., i. heil. Geist-Hospital.  
 Grambau Frl., mittl. Hüßstr. 363  
 Grambow, Georg Friedr. Aug. Dan., Vorst. St. Lorenz beim Adlergang.  
 Gramtau, Joh. Christ., Lohndiener, unt. Hundestr. 57.  
 — Joh. Hinz., Hauszimmergesell, unt. Hundestr. 57.  
 — Wwe., Hans Casp., Vorst. St. Gertrud, Langreihe.  
 Gramm, Heintr. Carl, Maurergehülfe, Mauer b. d. Fleischbauerst. 245 11.  
 Grammann, Alex. Wilh. Carl, Großherzog. Sachsen Weimarscher Consul, Kaufmann, Pederar. 203.  
 — Friedr. Dan., Pastor, Königstr. b. St. Jacobi 641.  
 Grammsdorf, Heintr. Herm. Gottl., Rothlöchermeister, handelt mit verschiedenen Sorten Schafleder und Wolle, Krähenstr. 416.  
 — Wwe., Joh. Georg, Krähenstr. 416.  
 Grammersdorf, Carl Christ. Dettl., Drechsler, Wabmstr. 485.  
 Grammersdorff, Christoph Ludw. Dettl., Schlossermstr. Alfstr. 61.  
 Grampp, Herm. B. C., Postschreiber, Holstenstr. 182.  
 — Pet. Carl Heintr. Otto, Klempner, unt. Hundestr. 59.  
 — Wwe., Carl Friedr. Aug., ob. Fleischbauerst. 115.  
 — Wwe., Herm. Christ. Heintr., Engelsgrube 543.  
 — Wwe., Joh. Gottl. Franz, untere Hundestraße 186.  
 Grandin Wwe., Engelswisch 607.  
 Grandjan Jaf., Mauer bei dem Mühlenthor 763.  
 Grandt, Hans Friedr., Vorstadt St. Jürgen, Kahlhorststraße.  
 — Heintr. Pet. Dina, Elswiastraße.  
 Granz Jaf., untere Johannisstraße JohD. 39.  
 Graska, Carl Ferd., Braumeister, Vorstadt St. Gertrud, Arnimstraße.  
 Grath, Carl Wilh. Friedr., Diätar b. d. Eisenb., Effengr., Ecke d. Trave 788.  
 — Frl., Fischergrube 327.  
 — Herm. Christ. Diedr., Schaffner b. d. Eisenbahn, Trave b. d. Effengr. 774.  
 — Joh. Carl Heintr., Maurer u. Bauunternehmer, H. Petersgrube 405.  
 — Joh. Christ., Hauszimmergesell, bei St. Johannis 50.  
 — Joh. Joh. Hieronymus, Hauszimmergeselle, ob. Regidienstraße 675.  
 Grautoff Frl., Königstraße, Ecke der Hundestraße 655.  
 — Ferd. Herm., Kaufmann, Buch- und Landkarten-Handlung, Firma: Ferdinand Grautoff, Breitestr. JacD. 797, Eingang v. d. Johannisstr. 3. Thür: Privatwohnung: Johannisstr. JohsD. 25.  
 Grebe, Hans Friedr. Ed., (Rensken Wwe. Nachf.), Gastwirth zur „Stadt Stocholm“, unt. Alfstr. 68.  
 — Wwe., Friedr. Heintr. Luc. Vorch., Paulauerfobr 197.  
 Grebien, Joh. Friedr., Vorstadt St. Lorenz beim Adlerkrug.

- Green, Dan. Pet. Christ., Vorstadt St. Gertrud, Schulstraße.  
 — Geschwister, Breitestr., Ecke der Johannisstr. JacD. 797, Eingang  
 v. d. Johannisstraße.  
 — Heintr. Friedr. Pet., Weinhandl., in Firma: Heintr. Green, Lager von  
 Wein, Spirituosen u. Weinessig en gros et détail, Schlüsselbuden 197.  
 — Heintr. Jac., Hauszimmergesell, Vorst. St. Lorenz auf der Lohmühle.  
 — Heintr. Georg Theod., obere Dankwärtsgrube im Gang 637 1.  
 — Joh. Georg Christ., Gärtner, Vorstadt St. Lorenz, auf der Klappe.  
 — Mart. Christ., Gärtner, Vorstadt St. Lorenz an der Fackenburg  
 Chaussee rechts beim Waisenhofe.  
 — Pet. Friedr. Nicol., Vorstadt St. Gertrud bei der Harmonia.  
 — Wwe., Georg Christ., Senator, obere Fischergrube 357.  
 — Wwe., Joh. Ludw. Carl, Vorstadt St. Lorenz, Ziegelstraße.  
 — Wwe., Joh. Joh., Gärtner, Vorst. St. Lorenz, Fackenburg  
 Allee.  
 Gregor, Carl Gottl., Fischergrube 415.  
 Greiß, Friedr. Carl, Musikus, langer Lohberg 345.  
 Grelck, Friedr., Schullehrer zu Dissau.  
 Grell, Joh. Jac., Kaufmann, Dankwärtsgrube 640.  
 — Pet. Joach., Buchhalter b. d. Spar- u. Anleihe-Casse, ob. Bedergr. 141.  
 — Hans Christn. Friedr., Ellerbrock 220.  
 — Wwe., Effengrube, Blohms Gang 11.  
 Grenzer, Carl Friedr. Gotthilf, Friseur, Breitestr. MM. 820.  
 — FrL., kl. Schmiedestraße 195.  
 Grevsmann, Christ. Joh. Friedr., Vorst. St. Jürgen, Rahlhorststr.  
 — Arbeitsmann, Vorstadt St. Jürgen auf dem ehem. Krankenhaus.  
 — Aug. Friedr. Ludw., Maler, Regidienstraße 686.  
 — Friedr. Christ. Herm., Schriftsetzer, obere Hundestraße 87.  
 — Heintr. Carl Jürgen, Lünkenhagen im Gang 146 4.  
 — Heintr. Fried. Otto, Haupt-Zoll-Amts-Assistent, ob. Glockengießerstr. 241.  
 — Herm. Joh. Hinr., Schiffszimmermann, Vorst. St. Lorenz, Fackenburg  
 Allee.  
 — Joach. Heintr. Friedr., Braumeister, untere Wahnstraße 494.  
 — Joh. Hinr., Effengrube im Gang 791 23.  
 — Joh. Joh., kleine Gröpelgrube 555.  
 — Wilh. Carl Friedr., Barbier, große Burgstraße 592.  
 — Wwe., Hans Jürg. Joh., untere Glockengießerstr. im Gang 220 1.  
 — Wwe., Pet. Herm., Mauer bei der Glockengießerstraße 392.  
 Grevsner FrL., Lünkenhagen 144.  
 — Ovid Louis Joh., Mechanikus, Lünkenhagen 144.  
 Greve, Hans Joh., Vorstadt St. Lorenz, Schwartzauer Allee.  
 — Joh. Christ. Rud., Schreiber und Bote bei der Handelskammer,  
 Engelsgrube 553.  
 — Wwe., Joh. Heintr., Riesau bei der Engelsgrube 453.  
 Grevsmühl, Joh. Christ. Dan., Kaufmann, ob. Fleischhauerstraße 104.  
 — Joh. Hartw. Heintr., Schneider, Fischergrube 464.  
 — Pet. Hartw. Wilh., Schänkwirtschaft, krumme Wasstraße 64.  
 Grevsmühl, Georg Heintr. Christ., Kaufmann, Theilhaber der Handlung:  
 Grevsmühl & Riesland, kurze Eisentraaen- und Papier-Handl.,  
 Sandstraße, Ecke der Wahnstraße 939.  
 — Gottfr. Heintr. Asnf., Fischergrube 464.

- Grewe, Friedr. Heinr. Lor., große Altesfähre 716.
- Griesbach, Joh. Diedr. Christ., Vorst. St. Lorenz, Fadenburger Allee beim Waisenhofe.
- Griese, Carl Friedr. William, Firma: W. Griese, Mineralwasser-Anstalt, untere Hürstraße 267.
- Carl Wilh. Ludw., Gärtner, Vorstadt St. Gertrud, Louisenstraße.
  - Joh. Gust. Moriz, Gärtner, Vorst. St. Gertrud an der Israelsdorfer Allee, oberhalb des Turnplatzes.
  - Joh. Detl., Vorstadt St. Lorenz, Lindenplatz.
  - Nicol. Gottfr., Gärtner, Vorstadt St. Gertrud, Louisenstraße.
  - Wwe., Hinr. Christ. Theod., mittlere Fleischhauerstraße 137.
- Griestop, Heinr., Handlungsfirma; f. J. C. Schröder.
- Grimm, Aug. Heinr., Arbeiter, St. Annen 810.
- Frau, Vorst. St. Jürgen, Hürterthor-Allee.
  - Heinr. Bernh. Jul., Kaufmann, Königstr. bei der Mühlenstr. 839.
  - Joach. Joh. Herm., Arbeiter, Vorstadt St. Jürgen, Falkenstraße.
  - Joh. Joach. Friedr., obere Hundestraße im Gang 128 4.
  - Joh. Joach. Friedr., Vorstadt St. Lorenz, Meierstraße.
  - Joh. Joh. Hinr., Rohrflechter u. Brodhändler, ob. Engelsgrube 515.
  - Wilh. Friedr., untere Hundestraße 63.
  - Wwe., Joh. Carl Friedr., untere Hundestraße 180.
  - Wwe., Joh. Hinr. Herm., Rosengarten im Gang 42 8.
- Grobleben, Friedr. Wilh. Christ., untere Hürstraße im Gang 368 9.
- Jac. Heinr. Friedr., Marlesgrube 563.
- Gröger, Carl Friedr., Kaufmann, Firma: C. Gröger, Balauerfohr 182.
- Joh. Carl Gottl., Balauerfohr 182.
- Gröning, Heinr. Christ., Arbeiter, Vorstadt St. Jürgen, Elswigstraße.
- Größer, Friedr. Ludw. Heinr., Particulier, Vorst. St. Jürgen, Hürterth.-Allee.
- Größner FrL., Trave bei der Dankwärtsgrube auf dem Saal 599.
- Joh. Carl Friedr., Vorstadt St. Lorenz, Schwartzauer Allee.
- Grodts, Nicol. Pet. Joh. Diedr., Particulier, Vorst. St. Jürgen, Hürterthor-Allee.
- Grohs, Joach. Hinr. Meno, Kaufmann, Firma: M. Grohs, ob. Engelsgr. 552.
- Wwe., Ant. Hinr., Krähenstr. in Ferrenthiens-Stift 522 24.
- Groht Igfr., Negidienstraße im Hof 668 10.
- Sim. Hinr. Friedr., Schiffszimmermann, Engelswisch 565.
- Groot, Ludw. Friedr. Heinr., Controleur-Assistent b. d. Eisenbahn, Vorst. St. Lorenz, Catharinenstraße.
- Groschner Wwe., Ludw. Christ. Andr., unt. Glockengießerstr. i. Gg. 220 11.
- Groszmann, Joh. Ludw. Ed., Lünkenhagen 161.
- Groß, Joh. Christ. Wilh., Schiffszimmermann, Depenau 495.
- Großheim, Christ. Diedr. Bonavent. von, Dr. phil., Pastor zu Schlutup.
- Großheim, Friedr. Theod. Hermann von,
- Groth, Carl Heinr., Hauszimmern. u. Bauunternehmer, ob. Fischergr. 375.
- Gotth. Conr. Carl, Buchbindermeister, ob. Mühlenstraße MD. 923.
  - Hans Heinr. Friedr., Vorstadt St. Lorenz im Adlergang.
  - Hans Hinr. Dan., Gärtner, Vorstadt St. Gertrud, Arnimstraße.
  - Hans Jac., Vorstadt St. Gertrud, Roeschstraße.
  - Joach. Hans, Arbeitsmann, Vorst. St. Jürgen, Rakeburger Allee.
  - Joh., Arbeitsmann, große Altesfähre 718.

- Groth, Johs. Christ. David, Seefahrer, Marlesgrube 532.
- Joh. Ed. Franz, Lehrer der Schröder'schen Freischule für Knaben und der Fabriksschule, Böttcherstraße 246.
  - Joh. Friedr., obere Hartengrube im Gang 746 11.
  - Joh. Friedr. Jac., Hauszimmergesell, Vorst. St. Gertrud, Schulstr.
  - Joh. Heinr. Christ., Vorstadt St. Jürgen, Falkenstraße.
  - Joh. Heinr. Jac., Schiffszimmermann, Engelswisch 571.
  - Joh. Hinr. Christo., düstere Dwasstraße 577.
  - Joh. Joh. Friedr., Gärtner, Vorstadt St. Gertrud im Vogelsang.
  - Joh. Ludw. Friedr., Gärtner, Vorst. St. Gertrud, Marlistraße.
  - Jgfr., Trödler, Marlesgrube 532.
  - Pet., Bahnmeister bei der Eisenbahn, Depenau 480.
  - Wwe., Heinr. Friedr., Rosenstraße 486.
  - Wwe., Joh. Aug. Thom., Lichtaießer, Balauerfohr 190.
  - Wwe., Joh. Claus Conr., mittlere Fleischbauerstraße 70.
  - Wwe., Joh. Hinr. Wilhelm, obere Glockengießerstr. in Fächtingshof 265 14.
- Grotjan & Co. Nachflar., Handlungsfirma; Inhaber A. G. P. Wohlert; Comtoir: unt. Cnaelgr. 623.
- Grotjann, Conr. Friedr., Töpfermstr., A. Gerth. Nachflar., ob. Fischergr. 337.
- Grube, Carl, Vorst. St. Jürgen beim „weißen Cnael“.
- Carl Rud. Aug. Albr., Hauszimmermstr. u. Architect, Vorst. St. Lorenz, Lindenplatz.
  - Christ. Albr. Linden, gr. Burastr. i. d. Burg 731 a.
  - Christo. Hinr. Hartw., Cigarrenfabrik, b. St. Johannis 49.
  - Carl Franz Pet., Bauervoigt zu Weidendorf.
  - Georg Friedr. Paul, Feuersfeuer 891.
  - Heinr. Christo. Friedr., Mühlenstr. JohD. 819.
  - Heinr. Joh. Wilh., Vorst. St. Lorenz, Meierstr.
  - Heinr. Ludw. Carl, Stabenstr. im Hof. 570 8.
  - Heinr. Theod. Ed., Lehrer am Catharineum, Bederaar. 169.
  - Jac. Ant. Friedr., Dr. phil., Mauer bei der Mühlenstr. 736.
  - Joach. Carl Hinr., langer Lohberg 329.
  - Joach. Herm. Friedr., Weinschröter, Schlumacherstr. 214.
  - Joh. Hinr., Bauervoigt zu Nieder-Büßau.
  - Joh. Hinr., Vorst. St. Lorenz, Dornestr.
  - Joh. Ant. Matth., Maurermeister, unt. Wahnstr. 497.
  - Joh. Carl Jul., Architect u. Maurermstr., Mühlenstr. 874.
  - Joh. Christ. Hinr., Kiesau bei der Engelsgr. im Gg. 440 1.
  - Joh. Friedr. Bened., Kaufmann, Firma: J. F. B. Grube, kurze Eisenwaaren- u. Papier-Handl., am Markt, Ecke d. Kohlmarkts 269.
  - Johs. Herm. Carl, Königsstr. bei der Mühlenstr. im Gg. 838 3.
  - Joh. Herm. Christo., Schuhmacher, ob. Hundestr. 124.
  - Joh. Joach. Herm., gr. Gröpelgr. im Gg. 505 5.
  - Joh. Joh. Ludolph, hinter der Burg 734.
  - Joh. Joh. Peter, Hauszimmergesell, ob. Hundestr. 122.
  - Wwe., Carl, Vorst. St. Jürgen h. d. Schule, Rakeburger Allee.
  - Wwe., Joh. Hinr., Gold- und Silberarbeiter, Vorst. St. Gertrud, Schulstr.
  - Wwe., Joh. Joach. Jac., Steuermann, gr. Gröpelgr. 498.

- Grube, Joh. Magnus Christ., Böttcherstr. 249.
- Joh. Pet. Heinr., Destillation u. Liqueurfabrik, Engelswisch 597.
  - Jastr., ob. Fischerar. im Gg. 361 11.
  - Marc. Hinr., Ellerbrod im Gg. 223 1.
  - Nicol. Diedr. Wilh., Kaufmann, ob. Braunstr. 136.
  - Peter, im heil. Geist-Hospital.
  - Peter Heinr. Nsm., Böttcherstr., unt. Dankwärtsgr. 613.
  - Peter Hinr. Herm., Vorst. St. Lorenz bei der Lohmühle.
  - Peter Meno Friedr., Kaufmann, mittl. Hüßstr. 306.
  - Wilh. & Co., Handlungsfirma: s. B. J. A. Köhlzenberg.
  - Wwe., Christ. Heinr., mittl. Fleischhauerstr. 77.
  - Wwe., Heinr. Wilh., Trave bei der Effengr. 774.
  - Wwe., Joh. Heinr. Jürgen, Böttcherstr., unt. Hüßstr. 262.
  - Wwe., Joh. Hinr., bei St. Johannis 49.
  - Wwe., Joh. Joach. Friedr., Krähenstr. in Berrenthiens Haus 522 8.
  - Wwe., Samuel Carl Heinr., ob. Engelsgr. im Gg. 514 4.
- Grubert, Aug. Wilh., Musikus, langer Lechberg 335.
- Grumbach, Carl Christ. Heinr., Telegraphenbote, Schlumacherstr. 163.
- Grunderf, Heinrich, Commissions- und Agenturgeschäft, Haupt-Agent der Lebensversicherung „Germania“ in Stettin, Fischstr. No. 89.
- Grüder, Joh. Friedr. Ad., Schuhmacherstr., ob. Hüßstr. 325.
- Joh. Hinr., Altbinder, Devenau 481.
- Grüderf, Joh. Joach. Heinr., Vorst. St. Jürgen vor dem Hüßterthore, Falkenstr.
- Grühn, Friedr. Gust., Kaufmann, Hundestr. 112.
- Georg Bernh., interimistischer Accise Einnehmer am Centralbureau, ob. Glodengießerstr. Glandörps Hof 278 14.
  - Gust. Alb., Kaufmann, abwesend; Adr. F. B. Grühn Wwe.,
  - Heinr. Ludw., kl. Schmiedestraße 187.
  - Wwe., Bernh. Carl Friedr., Stabenstr. 585.
  - Wwe., Joh. Dan., gr. Burastr. 626.
  - Wwe., Friedr. Bernh., ob. Glodengießerstr. auf Glandörps Hof 278 14.
- Gründer, Georg Gerh., Pferdemarkt im Keller unt. 939.
- Joh. Ludw., gr. Burgstr. in der Burg 731 a.
  - Wwe., Joh. Friedr. Heinr., gr. Burgstr. in der Burg 731 a.
  - Wwe., Joh. Hinr. Ludw., ob. Alfstr. 56.
- Gründerf, Hans David Heinr., Schuhmacher, Vorst. St. Jürgen, Elswigstr.
- Grüneberg, Christ. Conrad, Kaufmann, Firma: C. C. Grüneberg & Co., ob. Alfstr. 53.
- Grünewaldt Wwe., Georg Diedr., im heil. Geist-Hospital.
- Grünitz, Joh. Jac. Bernh., Glaser, ob. Wahnstr. 463.
- Joh. Joach. Bernh., Glasermstr., ob. Braunstr. 138.
- Grünwoldt, Joh. Christ., unt. Marlesgr. 597.
- Grüz Wwe., Hans Hinr. Dan., Palauerfähr 179.
- Grüzmacher Wwe., Hans Peter, unt. Engelsgr. i. Gg. 504 13.
- Grüzner, Carl Christo. Emil, gr. Burgstr. i. d. Burg 731 a.
- Grunwald, Joh. Carl Gottl. Gust., Hauszimmergesell, unt. Marlesgr. 512.
- Gudebus, Heinr. Friedr. Carl, Postbote, Krähenstr. 516.
- Gühlstorff, Joach. Mart. Friedr., Schiffer, Engelswisch 575.
- Wwe., Joh. Pet. Christo., Trave b. d. Altsheide 644.

- Güldner, Hans Hinr., ob. Engelsgr. i. Gg. 514 10.  
 Gülich, Joh. Wilh., Kaufmann, Breitestr. b. d. Pfaffenstr. Jac. D. 784.  
 Gülzow Fr., unt. Wahnstr. a. Brigittenhof 504 1.  
 Gumbel, Joach. Friedr., ob. Fischergr. 341.  
 Günther, Carl, Capitain des Riga'schen Dampfschiffes „Leander“, unt. Fischergr. 310.  
 — Ed. Herm. Joh. Pet., Inspect. a. Irrenhause, Vorstadt St. Jürgen, Wahnstr.  
 — Joh. Pet. Christ., Effengr. 797.  
 — Wwe., H. S. J., H. Burgstr. Jac. D. 755.  
 Güttschow, Ant. Christo., Dr. med., Chirurgie u. Geburtshülfe, Königstr., oben d. Hundestr. 662.  
 — Ant. Ed., Kaufmann, Theilh. d. Handl.: Dittmer & Güttschow, gr. Petersgr. 454/56; Comtoir: Trave b. d. Holstenstr. 372.  
 — Carl Heinr. Georg, Schiffszimmerm., gr. Kiefau, Kreuzgang 430 2.  
 — Ludw. Theod., Gutspächter zu Niendorf.  
 — Wwe., Carl Philipp, Dr. med., Breitestr. bei der Johannisstr. Jac. D. 794.  
 — Wwe., Herm. Dr. med., Breitestr. b. St. Jacobi M. D. 799.  
 — Wwe., Joh. Christ. Aug., langer Lohberg i. Gg. 300 3.  
 Gumpel, Falk Salomon, Kaufmann, Firma: F. Gumpel, Handl. von Leder, Fellen und Häuten, gr. Petersgr. 413.  
 — Wwe., Salomon, Marlesgrube 516.  
 Gumpel-Fürst, Ant. Jac., Buchhalter, Fischstr. 107.  
 — Jacob, Knochenhauer, Pferdemarkt 939.  
 — Wwe., Meier Jac., Kaufm., Firma: M. J. Gumpel-Fürst, Anlauf von Lumpen, Knochen, Eisen ic., Leder-, Papier- und Pappenhandl., Fischstr. 107.  
 — Samuel, unt. Glockengießerstr. 371.  
 Gumprich Wwe., Jac. Salomon, Kaufmann, Firma: J. G. Gumprich, Manufacturwaaren-Handl., Holstenstraße 174.  
 Gundlach, Heinr., Glasmacher, Vorst. St. Gertrud, Glashütte.  
 — Joh. Friedr. Ferd., Marlesgrube i. G. 558 15.  
 Guske, Franz Carl, Vorst. St. Lorenz, Dornestr.  
 Gusmann, Friedr. Aug., Kaufmann, Firma: F. A. Gusmann, R. S. Spielhaus Nachf., Kunst- u. Commissions-Handl., Lotterie-Collecte; Haupt-Agent der Capital- u. Renten-Versich.-Anstalt in Hannover, enger Krambuden, Ecke des Marienkirchhofs 255.  
 — Fräul., Breitestr. 955.  
 Gustäfel, Joh. Georg Christ., Schuhmachermstr., Weberstr. 713.  
 Guthery, Joh. Casp. Robert, Oberpolizeidiener, (dessen Frau Hebamme), Kuhberg Jac. D. 766.  
 Gutkäse Fr., ob. Johannisstr. Joh. D. 4.  
 Gutfnecht, Christ. Pet. Nicol., Instrumentenmachergehülfe, Stabenstr. 574.  
 — Fritz, Stabenstr. i. Gang 573 4.  
 — Joh. Hinr. Benj., Schneider, Mauer bei der Stabenstr. 554.

## H.

Haad FrL., Markt 243.

- Georg Carl Heinr., Schlosser, Riesau bei der Depenau 450.
- Herm. Wilh. Aug., Gärtner, Vorst. St. Lorenz, Lachswehr-Allee.
- Hinr. Friedr. Böttchergehülfe, Wahnstr. 434.
- Hinr. Matth., Gastwirth i. „goldenen Hirsch“, Mühlenstr. JohD. 828.
- J. V. S. Frau, Böttcherstr. 238.
- Wwe., Joh. Pet. Heinr., Vorst. St. Jürgen am Brink.
- Haade, Carl Johs. Heinrich, Kaufmann, Lager von Taback und Cigarren, Schüsselbuden 197.
- Christ. Heinr., Frau, Restauration, Schüsselbuden b. d. Fischstr. 197.
- Friedr. Heinrich Julius, Rathsdienner, Schreiber beim Landamte, Balauerjohr 167.
- Johs. Peter Gerhard, Maschinist, Fischergr. 319.
- Joh. Wilh. Erich, Tischler, Spiegelmacher und Vergolder, obere Glockengießerstr. 240.
- Wwe., Joh. Heinr. Aug., Pferdemarkt 942.
- Haader, Ad. Arn. Heinr., privilegirter Kornmakler, Hauptagent der deutschen Phönix u. d. Frankfurter Lebens-Versicher.-Gesellschaft in Frankfurt a. M., gr. Burgstr. 719; Comtoir: ob. Engelsgr. 552.
- Haaren, Conr. Aug. Joh., Tischlergehülfe, Mauer b. weit. Lohberg 423.
- Friedr. Ludw. Theod., Depenau 492.
- Heinr. Joh. Albr., Mauer b. weiten Lohberg 416.
- Joh. Gust. Gottfr., Hundestr. 113.
- Haase, Carl Heinr. Theod., Hauszimmergeselle, Vorst. St. Lorenz, Karpfenstr.
- Christ. Carl Aug., Müller in Gneversdorf.
- Christ. Joh. Elias, langer Lohberg 328.
- Christ. Jürg. Heinr., Seefahrer, Engelswisch im Gang 604 24.
- David Wilh. Christ., unt. Dankwärtsgr. 609.
- Hinr. Matth., Flußschiffer, Depenau 463.
- Joh. Carl Friedr., Schänkwirthschaft, kl. Schmiedestr. 185.
- Joh. Friedr. Theod., Gärtner, Vorst. St. Gertrud, Bäckerang.
- Joh. Matth. Christo., Seefahrer, Alsheide 667.
- Joh. Wilh., Oldesloer Böter, unt. Hartengr. 718.
- Wwe., Heinr. Friedr. Carl, kl. Burgstr. a. d. Bockenhof 786 2.
- Haasenstein & Bogler, Annoncen-Expedition, gr. Pfaffenstr. JacD. 687.
- Haß, Arn. Henr. Theodor, Dr. jur., Advokat und Notar, Königstr. 878.
- Ernst Wilh. Eduard, Dr. jur., Senatssecretair, Königstr. d. alten Schranken gegenüber 881.
- Friedr. Adolf, Dr. jur., Polizeiamtsactuar, Johannisstr. 21.
- FrL., Mühlenstr. JohD. 827.
- Meno Heinr. Julius, Lachswehr-Allee.
- Wwe., Herm. Wilh., Dr. jur., Senator, Königstr. dem alten Schranken gegenüber 878.
- Haß, Joh. Christ., Schoppenbrauer, Weberstr. 718.
- Joh. Joh. Nicol., Kaufmann, Firma: J. N. Joh. Haß, Lager von engl. und deutschen Manufactur-Mode-Waaren, Tuch und Bukskin etc., Sandstr. Md. 1003.
- Wwe. Joach. Heinr., Vorst. St. Jürgen, Hürterthor-Allee.

- Hachmann, Georg Heinr. Wilh, Schuhmachermstr., Dankwärtsg. 791.  
 — Wwe., Ernst Wilh Heinr., Vorst. St. Jürgen, Kahlhorststr.  
 Hadre, Franz Conrad Theod., weiter Lohberg 409.  
 Haecker Wwe., Gottfr. Menatus, mittl. Fleischhauerstr. 96.  
 Haedecke, Friedr. Aug., Hauszimmermann, unt. Fleischhauerstr. 96.  
 Haeffel, Hans Heinr. Isbrand, Wirth auf dem Papsenkrug.  
 — Joh. Christ. Friedr., Tapezier, unt. Alfstr. 67.  
 Haeger, Joh. Georg Gottfr., Schiffszimmerm., Hünshausen i. G. 20 6.  
 — Wwe., Hans Friedr., unt. Hürstr. im Gang 364 1.  
 Haenel Wwe., Carl Heinr., Breitestr., Ecke der Johannisstr. JohD. 971.  
 Haense, Joh. Heinr. Wilh., Töpfermeister, Mauer b. d. Fleischhauerstr. 239a.  
 Hähnel, Friedr. Eduard, Schmiedemstr., unt. Johannisstr. JohD. 33.  
 Haerder, Aug. Wilh. Heinr., Kaufmann, Theilhaber d. Handl.: Aug.  
 Haerder & Weyrowitz, Leinen-, Manufactur- und Tuchhandl.,  
 Sandstr. JohD. 932; Geschäftslokal: Sandstr. JohD. 938.  
 Hafemann, Joh. Joach. Hinr., Rosenstr. 476.  
 Hagedorn, Carl Adam Teil., Maschinist, gr. Altesfähre 716.  
 — Joh. Pet. Heinr., Revisor der Lübeck-Büchener Eisenbahn, Mühlenstr.  
 JohD. 824.  
 Hagelstein, Joh. Asm., Schneidermstr., kl. Gröpelgr. 555.  
 — Joh. Hinr., Seefahrer, Schwönekendwässstr. 508 A.  
 — Hagemann Wwe., Heinr. Ernst Thilo, kl. Altesfähre 755.  
 Hogen, Aug. Wilh. Christo., Buchhalter, Hürstr. 291.  
 — Carl Heinr., Rosenstr. im Gang 492 11.  
 — Christ. Joh. Theod., unt. Engelsgr. im Gang 504 5.  
 — Hans Joach. Heinr., Maurergesell, Lünenhagen 157.  
 — Joach. Christ. Georg, Glasermstr., gr. Schmiedestr. 975.  
 — Joach. Heinr. Georg, Lehrer einer Privat-Mädchenschule, Königstr.  
 bei der Wahnstr. 858.  
 — Joh. Hartw. Friedr., Vorst. St. Lorenz, Dornestr.  
 — Joh. Hinr., Vorst. St. Lorenz, Ziegelstr.  
 — Joh. Hartw. Friedr., Vorst. St. Gertrud, Langereihe.  
 — Joh. Heinr., Vorst. St. Gertrud, Arnimstr.  
 — Joh. Hinr. Jürgen., Holzschieber, unt. Marlesgr. im Gang 570 4.  
 — Joh. Joh. Christ., ob. Engelsgr. 539.  
 — Joh. Wilh. Ludw., Glasermstr., gr. Schmiedestr. 975.  
 — Wwe., Hans Carl, langer Lohberg 306.  
 — Wwe., Joh. Carl, Balauerfohr 175.  
 Hagenström, Carl Heinrich, Theodor, Buchbinder, Pfaffenstraße bei St.  
 Catharinen 683.  
 — Pet. Heinr. Simon, Kaufmann, Firma: H. Hagenström, Mobilien-  
 handl., Mühlenstr. MD. 904.  
 — Theod. Mart. Jul., Kaufmann, Firma: Hagenström & Fick, Manu-  
 factur-, Tuch- und Modewaaren-Geschäft en gros & en détail,  
 Breitestr. 824; Privat-Wohnung mittl. Fleischhauerstr. 24.  
 — Wwe., Andr. Christo. Elias, Dom-Kirchhof, Allgem. Krankenhaus 859.  
 Hahn, Carl Heinr. Christo., Mauer bei der gr. Gröpelgr. 515.  
 — Christo. Rob. Emil, Restaurant, (Hahns Hôtel) Breitestr. 776.  
 — Frl., Fegefeuer 885.



- Hahn, Georg Carl, Kaufmann, Firma: G. C. Hahn & Co., Fabrik von haltbaren Speisen, Commissions- und Expeditionsgeschäfte, mittl. Füzstr. 359.
- Joh. Christo, Hauszimmergesell, Mauer b. d. Glockengießerstr. 383.
  - Nicol. Friedr., Commissionair, mittl. Fleischhauerstr. 151.
  - Simon, Damenkleidermacher, ob. Beckergr. 167.
  - Wwe., Joh. Wilh. Mich., im beil. Geist-Hospital.
- Halle, Aug. Eduard, Kaufmann, Firma: Eduard Halle, Lager von Eisen- u. Kurzwaaren, Pferdegeschirrbeschlägen, Hausstandsgegenständen, sowie Niederlage von Decimalwaagen, Breitestr. bei der Beckergrube W.W.D. 813.
- Joh. Carl August, Kaufmann, Firma: Aug. Wiens & Co., Tuch-, Manufactur-, kurze Waaren- u. Weinhandlungen gros, auch Commissions- und Expeditionsgeschäft, Fischstr. 83.
- Haltermann, Eduard, Dr. jur., Director d. Obergerichts, ob. Beckergr. 165.
- Wwe., Heint. Wilh., Senator, Johannisstr. 9.
  - Wwe., Joh. Lu. w., Hauptmann, gr. Burgstr. 604.
- Halwas Wwe., Frie. r., Vorst. St. Gertrud, an der Glashütte.
- Hamann, August, Glasmacher, Vorst. St. Gertrud, Glashütte.
- Carl, sen., Glasmacher, Vorst. St. Gertrud, Glashütte.
  - Carl, jun., Vorst. St. Gertrud, Glashütte.
  - Carl, Kaufmann, Theilh. d. Handl.: Hamann & Wiswe, Chemische Fabrik, Comteir: ob. Mühlenstr. JohD. 922.
  - Carl, Heint. Friedr., Schuhmacherstr., mittl. Fleischhauerstr. 77.
  - Christ. Philipp, Schuhmachermeister, langer Lohberg 305.
  - Diedr. Joh. Fritz, Vorst. St. Gertrud, Langereihe.
  - Detl. Friedr., ob. Hundestr. im Ga. 128 2.
  - Hans Hinr., Fünfhausen im Ga. 20 10.
  - Heint. Christ. Theod., Mauer bei der Schöfferei 574.
  - Herm., Jacob Dan., Kupferschmiedestr., verfertigt alle Arten Fabrikarbeiten, Fischergr. 411.
  - Joh. Peter Daniel, Fischstraße 80.
  - Joh. Friedr. Theod., Fleischer, Beckergr. 129.
  - Joh. Heint., unt. Mühlenstr im Hof 781. 7.
  - Joh. Hinr., Tischler, unt. Hartengr. 761.
  - Joh. Joh. Hinr., Gärtner, Vorst. St. Gertrud, Neustr.
  - Johann Christ. Friedr., Hauszimmergesell, Brodhändler, Vorst. St. Gertrud, Roedstr.
  - Joh. Friedr. Herm., unt. Fischergr. 341.
  - Joh. Heint. Christo., Vorst. St. Lorenz, Moislinger Allee.
  - Joh. Heint. Wilh., Kaufmann, Firma: Wilh. Hamann, Expeditions-, Commissions- und Agentur-Geschäft, Haupt-Agentur der Royal Insurance Company für Feuer u. Leben in Liverpool u. London, mittl. Beckergr. 235.
  - Joh. Heint. Wilh., Schuhmacher, weiter Lohberg.
  - Joh. Jürg. Alexander, Vorst. St. Gertrud, Arnimstr.
  - Peter Hinr. Nicol., gr. Altfähre 725.
  - Philipp Christ. Joh., Brauer, unt. Glockengießerstr. 228.
  - Theod. Joach. Carl Lu. w. Friedr., kl. Gröpelgr. 551.
  - Wwe., Carl Wilh. Heint., Alffstraße 51.

- Hamann Wwe., Hinz. Ernst, Fünfhausen im Gg. 20 7.  
 — Wwe., Joh. Carl Christ., bei St. Johannis 46.  
 — Wwe., Joh. Wilh., Vorst. St. Gertrud, Roedstr.  
 — Wwe., Jürg. Wilh. Alex., Vorst. St. Gertrud, Marlistr.  
 Hameister, Joh. Hinz. Christ., Schiffszimmerm., Riesau b. d. Engelsgr. 451.  
 Hamel, Joach. Friedr. Christ., Maurer, Böttcherstr. 260.  
 Hamer, Claus Friedr. Heinz., Schuhmacher, Effengr., Grünmacherhof 11.  
 Hamester, Jgfr., unt. Wahnstr. 491.  
 — Wwe., Joh. Hinz., langer Lohberg in Mopelkens Haus 306.  
 Hamn, Frä., Johannisstr. 28 6.  
 Hammann, Joh. Friedr. Christ., Schneider, Glockengießerstr. i. Gg. 266 6.  
 — Ludw. Friedr. Wilh., Schuhmachermstr., unt. Dankwärtzgr. 604.  
 — Otto Friedr. Christoph., Hundestr. 189.  
 — Wwe., Jacob Hinz. Christ., Fünfhausen im Gg. 20 8.  
 Hammerich, Ad. Joh. Rudolph, Maureremstr., Ziegelei und Kalkbrennerei,  
 unt. Glockengießerstr. 230.  
 — Joh. Carl Heinz., Schuhmachermstr., Schlumacherstr. 199.  
 — Joh. Friedr. Aug., unt. Hürstr. 270.  
 — Joh. Heinz. Georg, Mauer bei der Glockengießerstr. im Gg. 205 4.  
 Hamnje, Carl Dieder., Buchhalter, Breitestr. JacD. 793.  
 Hand, Joh. Joh. Hinz., Depenau 492.  
 Hannemann, Carl Aug. Gotth., Glasmacher, Vorst. St. Gertrud, Glashütte.  
 — Carl Friedr. Wilh., Glasmacher, Vorst. St. Gertrud, Glashütte.  
 — Carl Ludw. Aug., Glasmacher, Vorst. St. Gertrud, Glashütte.  
 — Christ. Friedr. Gottl., Küster an der St. Aegidienkirche, Cassirer der  
 Leuchten- und Pflastersteuer im Mar.-Magd.-Quartier, Aegidien-  
 Kirchhof 635.  
 — Franz Heinz. Thom., untere Hartengrube im Gang 723 5.  
 — Heinz. Marc. Andr., Feilenhauer, langer Lohberg 354.  
 — Joh. Christ., Kaufmann, Firma: S. C. Hannemann, Gewürz-,  
 Material-, Fettwaaren-, Wein- u. Cigarren-Handl., gr. Gröpelgr. 452.  
 — Joh. Christ. Jac., Buchhalter, Sandstraße JohD. 928.  
 — Joh. Friedr. Herm., Particulier, Vorstadt St. Lorenz, Nebenstraße.  
 — Joh. Heinz., Kaufmann, untere Mengstraße MMd. 78.  
 — Joh. Hinz. Aug., großer Bauhof unter 822; Eingang v. d. Effengr.  
 — Joh. Wilh. Ed., Glasmacher, Vorstadt St. Gertrud, Glashütte.  
 — Wwe., Hans Heinz. Gust., Tinkenbagen 149.  
 — Wwe., Joh. Carl Christ., Weberstraße 715.  
 — Wwe., Joh. Christ. Mart., Kochfrau, große Schmiedestr. hinter  
 St. Petri 288.  
 Hansemann, Ludw. Dan. Gottfr., Bauervogt zu Utecht.  
 Hansen, Mfr. Jul. Georg, Kaufmann, Königstraße 894.  
 — Carl, Lithograph, Vorstadt St. Lorenz am Wege nach Nebenhof.  
 — Fregott Friedr. Heinz., Parade 950; Eingang von der Pfaffenstr.  
 — Frau, Dr., untere Johannisstraße, JacD. 24.  
 — Friedr. Asm. Hinz., Brauer, mittlere Hürstraße 295.  
 — Hans Pet. Friedr., Ballastböter, Trave bei der Msheide 676.  
 — Joh. Carl Christ., Polizeidiener, Musterbahn 864.  
 — Joh. Heinz. Aug., obere Dankwärtzgrube im Gang 646 6.  
 — Joh. Heinz. Aug., Vorstadt St. Jürgen auf Nöltingshof.

- Hansen, Jgfr., Wärterin im Allgemeinen Krankenhause, Domkirchhof 364.  
 — Wwe., Christ. Friedr. Ludw. Ernst, Vorst. St. Gertrud, Langereihe.  
 — Wwe., Hans Ant., Trave bei der Alsheide 676.  
 — Wwe., Heinr. Friedr., Stabenstraße im Hof 591 1.  
 — Wwe., Joh. Christ., obere Fischergrube 330.  
 Hansen, Carl Leopold, kleine Burgstraße 744.  
 — Hugo, Dr. med., Chirurgie u. Geburtshülfe, unt. Johannisstr. JohD. 17.  
 Harbort Wwe., Joh. Friedr., Johannisstraße 27.  
 Harbrind, Arn. Nicol. Marc., Kaufmann, Bedergrube 151.  
 Harder, Carl Friedr. Heinr., untere Johannisstraße JohD. 38.  
 — Frau, obere Mühlenstraße JohD. 834.  
 — Gottl. Leop. Ed., Kaufmann, Vorst. St. Jürgen, Wakenitzstraße.  
 — Jac. Eduard, Kaufmann, Firma: J. C. Harder, Lager von Steingut, Porcellain, Glas- und Galanterie-Waaren, Cigarren, Parfümerie, Toilettegegenständen u., Breitestraße 819.  
 — Johs. Heinr. Herm., Kaufmann, Wohnung: Sandstr. JohD. 935, Comtoir und Lager: Bedergrube 148.  
 — Joh. Joh. Friedr., im heiligen Geist-Hospital.  
 — J. J. Fr., Frau, untere Johannisstraße im Gang JacD. 12 1.  
 Hardt, Jürg. Friedr., Schuhmacher, untere Engelsgrube 629.  
 — Wwe., Regidienstraße im Gang 644.  
 Harst, Hans Friedr., Tüntenbagen im Gang 146 2.  
 Harloff Wwe., Joh. Christ. Friedr., Vorst. St. Jürgen, Bleicherstraße.  
 Harm, Joh. Heinr., Blocksdwasstraße 50 a.  
 Harms, Christ. Heinr. Christo., obere Bedergrube im Gang 163 1.  
 — Georg Friedr., Senator, Fleischhauerstr. Ecke der Königstr. 118/120.  
 — Hans Hinr. Friedr., Drechsler, Marlesgrube 526.  
 — Heinr. Theodor Diedr., Buchhalter, kleine Altfähre 759.  
 — Joach. Friedr. Deil., Wirth zur „Fortuna“ vor dem Hürterthore.  
 — Joach. Pet. Hinr., Träger, Kiefau bei der Engelsgrube 426.  
 — Joh. Heinr., Königl. Württemberg. Consul, Breitestr. bei St. Jacobi 775.  
 — Joh. Heinr. Pet., Rosenstraße 475.  
 — Joh. Pet. Heinr., Schiffszimmermann, kl. Burgstr. Burghof 731 b.  
 — Joh. Theod. Friedr., Kaufmann, Weinhandlung, Theilh. d. Handl.: Lorenz Harms & Söhne, Breitestr. 959; Comtoir: Mengstr. WMD. 54.  
 — Jgfr., obere Engelsgrube im Thortweg 521 11.  
 — Lorenz Ludw. Heinr., Kaufmann, Weinhandl., Theilh. der Handl.: Lorenz Harms & Söhne, Mengstraße WMD. 54.  
 — Wilh. Heinr., Spiegelmacher u. Vergolder, Fleischhauerstraße 112.  
 — Wwe., Jürg. Heinr. Aug., Hartengrube in Stietens Haus 736.  
 Harmston, John William, Lehrer der englischen Sprache, Holstenstr. 309.  
 — Johanna, Wollen- u. Tapissierie-Waarenhandlung, sowie aufgezeichnete Weißwaaren, Holstenstraße 309.  
 Harnack, Joh. Ed. Ferd., kleine Gröpelgrube 559.  
 — Wwe., Joh. Carl, kleine Burgstraße im Siedehause 788.  
 Harries Wwe., Christ. Friedr., Regidienstraße 663.  
 Harten, Joh. Joach. Hinr., Schänkwirtschaft zu Steinraderbaum.  
 Hartig, Christ. Heinr. Gottfr., Musikus, langer Lohberg 355.  
 — Joh. Heinr. Ernst, Buchhalter, langer Lohberg 353.  
 — Wwe., Hans Hinr., untere Hartengrube im Gang 727 8.

- Hartig Wwe., Joh. Hinr., langer Lohberg 353.
- Harting, Heinr. Ludw. Ado., Vorstadt St. Lorenz, Karpfenstraße.
- Hartkopf, Joh. Hinr. Diedr., mittlere Fleischhauerstraße 151.
- Hartmann, David, Schuhmacher, Stabenstraße 589.
- Ed. Aug. Hinr., stellvertretender Director der deutschen Lebens-Versich.-Gesellschaft, Mühlenstraße JohD. 824.
- Friedr. Wilh. Gust., Musikus, Fegeseuer 883.
- Joh. Friedr., düstere Wasstraße 582.
- Rud., Ingenieur und Zimmermeister, Bedegergrube 146.
- Valentin Adam Elias, Vorstadt St. Jürgen, Rakeburger Allee.
- Hartog, Friedr. Joh. Christ., Kaufmann, Mauer bei der Hundestr. 203.
- Hartten, Joh. Joach. Friedr., Buchbinder, langer Lohberg 319.
- Hartung, Carl Wilh., Kaufmann, Firma: Ganslandt & Vermehren, Lager von Steingut, Porcellan und Glaswaaren, Commissions- und Expeditions-Geschäft, Mengstraße MM. 44.
- Hartwig, Aug. Ferd., Wirth, Trabe bei der Effengrube 786/87.
- Ernst Heinr. Theod., obere Fischergrube im Gang 361 8.
- Friedr. Heinr. Johs., Kaufmann, Firma: J. H. Hartwig, große Burgstraße 728.
- Georg, Schwartzauer Allee.
- Joach. Mart. Friedr., Kammachermstr., Breitestraße Ecke des alten Schranken 960.
- Joh. Peter Christ., Gärtner, Vorstadt St. Lorenz, Fackelb. Allee.
- Joh. Hinr. Diedr., Schiffszimmermann, Hundestraße 190.
- Ludw. Christ. Georg Rud., Kaufmann, Firma: Rudolph Hartwig, Farbwaaren-Handlung, Lager von verschiedenen Papieren ic., Commission und Expedition, untere Braunstraße 149.
- Theodor, Kunst und Handelsgärtner, Firma: J. S. Stelzner & Schmalz Nachfl., Schwartzauer Allee.
- Wwe., Joh. Christ., Wilh., Kunst und Handelsgärtner, Firma: J. S. Stelzner & Schmalz Nachfl., Vorstadt St. Lorenz, Schwartzauer Allee.
- Wwe., Joh. Friedr. Christ., Schuhmachermstr., obere Bedegergr. 162.
- Wwe., Joh. Heinr., Gärtner, Vorstadt St. Lorenz, oberhalb der Klappe.
- Hartwigs, Carl Christ. Heinr., Engelswisch 604 12.
- Harz, Joh. Hinr., Balauerfohr im Gang 180 14.
- Pet. Andr. Friedr., Vandreicher, Mauer bei der Rosenstraße 539.
- Hase, Joh. Friedr. Georg, Hbkerie u. Schänkwirtschaft, gr. Schmiedestr. MD. 981.
- Hafentamp, Joh. Joach. Friedr., Engelswisch 570.
- Hafs, Dan. Heinr. Arn., Vorstadt St. Lorenz, Karpfenstraße.
- Friedr. Joh., Schänkwirtschaft, obere Marlesgrube 546.
- Joh. Jürg. Ed., Weinschröter, untere Fleischhauerstraße 225.
- Joh. Christ. Heinr., Gärtner, Vorst. St. Jürgen, Kahlhorststraße.
- Joh. Herm. Christ., Vorstadt St. Jürgen beim „weißen Engel“ Rakeburger Allee.
- Joh. Hinr. Friedr., Gärtner, Vorstadt St. Jürgen, Kahlhorststr.
- Wwe., Joh. Lor., Schänkwirtschaft, Vorst. St. Gertrud a. Stubbenhof.
- Wwe., Joh. Fried. Wilh., Gärtner, Vorst. St. Jürgen, Cronsforder Allee.

- Hasse, Carl Christ., Mauer bei der Krähenstraße im Gang 544 2.  
 — Christoph Christian, Moislinger Allee, Vorstadt St. Lorenz.  
 — Gebrüder, Handlungsfirma, Breitestraße MM. 817.  
 — Hans Christ. Hinr., Krügerei, Lastadie 361.  
 — Hans Matth., Kaufmann, Firma: H. M. Hasse, Fuß- und Strohhutgeschäft, obere Fleischhauerstraße 100.  
 — Hinr. Friedr. Aug., Beckergrube im Thorweg 130 6.  
 — Johannes, Kaufmann, Breitestraße MM. 817.  
 — Joh. Pet. Friedr., Hauszimmergesell, Vorst. St. Gertrud, Marlstr.  
 — Wwe., Alexis, untere Mühlenstraße JohD. 778.  
 — Wwe., Joach., Engelsgrube 530.  
 — Wwe., Joach. Aug., Niengstraße M. 13.  
 Hassel, Christo. Andr. Christ., Vorstadt St. Lorenz, Moislinger Allee.  
 Hasselbrind, Aug. Carl Christ., untere Hügstraße im Gang 364 2.  
 — Joh. Carl Gotth., Stabenstraße im Gang 563 1.  
 Hasselmann, Carl Johs., Pächter des Hofes Nizerau.  
 Haubold, Carl Louis, Zimmergeselle, Hartengrube 735.  
 Haug, Carl Herm., Oberförster zu Waldhufen.  
 — Hans Jacob, Hauszimmergesell, untere Glodengießerstraße 374.  
 Hautkohl, Heinr. Ludw., Kaufmann, Firma: H. L. Hautkohl, Colonialwaaren-Handl., Sandstraße M. 1003.  
 Haupt, F. J., Rentier, Schwartzauer Allee, Vorstadt St. Lorenz.  
 Hauschildt, Joh. Hinr., untere Johannisstraße im Gang JacD. 28 7.  
 — Wwe., Carl Nicol., kl. Burgstr. im Siechenhause 788.  
 — Wwe., Joh. Friedr., unt. Mühlenstr. JohD. 776.  
 Hausbahn, Heinr. Carl Wilh. Friedr., Gärtner, Vorst. St. Lorenz, Ziegelstr.  
 Hausmann, Aug. Friedr., Piano- und Magazine und Leib-Institut, unt. Regidienstr. links 643.  
 — Frl., mittl. Fleischhauerstr. 73.  
 Hauttmann Frl., Schlumacherstr. im Hof 209 7.  
 Havemann, Emil, Kaufmann, Firma: Emil Havemann, Lager v. Teppichen, Matten, Tapeten und Cigarren, Sandstr. JohD. 928; Privatwohnung: weiter Krambuden 247.  
 — Geschw., ob. Beckergr. 166.  
 — Joach. Heinr. Ludw., Vorst. St. Gertrud, Bäckerang.  
 — Joh. Heinr., Vorst. St. Gertrud zu Marl.  
 — Johs. Friedr. Andr., privileg. Makler, Breitestr. JacD. 771.  
 — Jost Hinr. & Sohn, Handlungsfirma: s. Senator J. D. Eisenburg.  
 — Rud. Matth. Eduard, Schoppenbrauer, Mauer b. d. Krähenstr. 395.  
 — Theodor, Dr. jur., Advokat und Notar, Obergerichts-Procurator, mittl. Hügstr. 291.  
 — Wwe., Friedr. Ludw. Carl, Nachweisungsbureau für Dienstsuchende, Schlumacherstr. 206.  
 — Wwe., Joach. Heinr. Eiert, Vorst. St. Jürgen b. Consul Schramm's Garten.  
 — Wwe., Martin Conrad, Fuß-Geschäft, Beckergrube, Ecke der kleinen Schmiedestr. 172.  
 Havemeister, Joh. Joach. Gottfr., Polizeidiener, Mauer b. d. Stabenstr. 600.  
 — Wwe., Fürg. Hinr. Nicol., Regidienstr. 626.  
 Hebich, Joh. Georg Theod., Tischler, unt. Hügstr. 262.

- Gebich, Wwe., Max Christ., mittl. Hufstr. 329.
- Geht, Wilh. Joh. Joach., Kaiserl. deutscher Ober-Telegraphist, Fleischhauerstraße 78.
- Frä., Wollen-, Leinen- und Weißwaaren-Handl., kl. Burgstr. 766.
- Geher, Gustav, Buchhalter, Vorst. St. Lorenz, Schwartauer Allee.
- Geht Wwe., Joh. Hinr., kl. Burgstr. im Siedenhanse 788.
- Geel, Joh. Hinr. Christ., Vorst. St. Lorenz, Kirchenstr.
- Geemarn, Carl Herm. Hinr., Flußschiffer, Trave bei der Hartengrube im Hof 776 4.
- Joh. Detl. Nicol., Trave bei der Effengr. i. Gg. 710 1.
- Geesche, Gerh., Haupt-Zoll-Amts-Assistent, gr. Petersgr. 414.
- Gefti, Josef, Hauszimmergesell, Vorst. St. Lorenz, Adlergang.
- Geht, Christ. Heinr., Kaufmann, Vorst. St. Lorenz, Kirchenstr.
- Joh. Christo. Fiedr., Vorst. St. Lorenz, Steinraderstr.
- Gebring Wwe., Asm. Rud., kl. Burgstr. MMD. 781.
- Geiß, Hein. Peter Joach., Knochenhauermstr., Sandstr. MMD. 1007.
- Joh. Christ. Friedr., Firma: Suhr & Geiß, Eisen- u. Kurzwaaren-Handlung, Klingenberg, 924.
- Joh. Christoph. Friedr., Sattlermeister, Böttcherstr. 262.
- Joh. Heinr. Friedr., Fleischhauerstr. 74/75.
- Wwe., Joh. Carl Friedr., Rosenstr. im Thorm. 472 5.
- Geiß, Bernh. Ant. Theod., Kaufmann, Theilhaber der Handlung Geiß & Schmalz, Sandstr. JohD. 936.
- & Schmalz, Handlungs-Firma: Handlung von deutschen und englischen Manufactur- u. Weiß-Waaren, Tricotagen, Crinolinen, Corsets, Seide, Wolle, Leinen und Baumwollen, Garn, Bändern, Wachsstüchen u., Sandstr. 936.
- Geidenreich, Ernst Carl Conr., Maurermstr., gr. Burgstr. 625.
- Joh. Friedr., Vorst. St. Lorenz, Catharinenstr.
- Joh. Heinr., Bäckerstr., kl. Altefähr 753.
- Joh. Heinr. Dieder., Kaufmann, Firma: Borgwaldt & Geidenreich, Farbe- und Colonialwaaren, Vorstadt St. Lorenz, Catharinenstr.; Comtoir: ob. Alfstr. 55.
- Wwe., Joh. Moriz, Stabenstr. 566.
- Geidinger, Joh. Hinr. Christ., Vorst. St. Lorenz, Ziegelstr.
- Geidmann, Christ. Hinr. Friedr., Armen-Aufseher, gr. Baubof 818.
- Geidorn, Carl Adolph Ferd., Zinglermstr., Holstenstr. 179.
- Geilbut, Herm., Hamburger Hutfabrik, Breitestr. JacD. 787.
- Geimbrecht Wwe., Joh. Jac. Friedr., Mengstr. MMD. 45.
- Gein, Christ. Friedr. Wilh., Tünkenhagen im Gg. 146.
- Frä., Engelswisch 609.
- Hans Friedr., im Siedenhanse, kl. Burgstr. 788.
- Jac., Seemann, Fischergr. im Gg. 371 11.
- Joh. Joach. Friedr., Vorst. St. Gertrud, Torneiweg.
- Joh. Peter Hinr., ob. Alfstr. 39.
- Wwe., Friedr. Jac. Joh., Vorst. St. Lorenz, Lindenplatz.
- Geine, Friedr. Joh. August, Zoll-Aufseher und Accise-Einnehmer am Burgthor, gr. Burgstr. 595.
- Heinemann, Heinr. Christ., Magazin fertiger Herren-Garderoben, ob. Fischstraße 100.

- Heinemeier, Johs. Conr. Ludw., Vorst. St. Gertrud, Langereibe.  
 Heinrich, Franz, Firma: Franz Heinrich, Kaufmann, Commissions- und Expeditionsgeschäft, Engelsgr. 624.  
 Heinrich Wwe., Fritz Gerh., ob. Fischergr. 376.  
 Heins, Carl Ferd. Fried. Wilh., Tischler, unt. Hundestr. 181.  
 — FrL., Mauer bei der Glockengießerstr. 381.  
 — Joh. Heinr. Wilh., lichte Dwasstr. 667.  
 — Pet. Carl Friedr., Schiffszimmermann, Vorst. St. Gertrud, Louisenstr.  
 Heinsohn, Carl Georg, Bedenschlägermstr., gr. Schmiedestr. 283.  
 — Wilh. Anton Bernh., Maler, Alfstr. 54.  
 Heintze, Fritz Heinr. Ernst, Freiherr von, Eigenthümer des Gesamtgutes Weißenrode, zu Hof Mendorf.  
 Heise, Joh. Leopold, Kaufmann, Firma: J. Heise, Besitzer der Ziegel- und Kalkbrennerei, Vorstadt St. Gertrud bei der Glashütte, hält Lager von Kalk, Cemente und Mauerstein, Comtoir: Königstr. b. d. Wahnstr. 683; Wohnung: Vorst. St. Gertrud, Roedstr.  
 — Wwe., Alfstraße 38.  
 Heiser, Joh. Hinr., Vorst. St. Gertrud, Schönkampstr.  
 Heister Wwe., Joh. Casp., ob. Dankwärtzgr. 642.  
 Heitmann, Anton Simon Christo., Kaufmann, Firma: A. Heitmann, Handlung von Manufactur-, Colonial- u. Farbewaaren ic., Trave b. d. Clemenzwiete 297.  
 — Carl Philipp Georg, Tischler, kl. Burgstr. MM. 777.  
 — Casp. Nicol., Particulier, gr. Burgstr. 731 e.  
 — Gerh. Hans Joh., Träger, Engelswisch i. Gg. 604 32.  
 — Hans Jürg. Hinr., Schreiber u. Bote b. Stadtamte, Wahnstr. 485.  
 — Heinr. Eberh. Herm., Schiffszimmerm., Vorst. St. Gertrud, Louisenstr.  
 — J. F. C. Frau, Rosengarten im Gang 42 5.  
 — Joach. Heinr., Kaufmann, Firma: H. Heitmann & Co., Lager von Heringen, Thran ic., Agentur, Commission u. Expedition, General-Agenten der Feuer-Versich.-Gesellsch. „Phönix“ in Amsterdam, Königstr. bei der Wahnstr. 864.  
 — Joh. Hinr., Holzvoigt zu Poggensee.  
 — Joh. Ad., Capitän d. Dampfschiffs „Trave“, ob. Johannistr. JohD. 8 a.  
 — Joh. Ado. Christ., Schiffszimmermann, Fischergr. 363.  
 — Joh. Heinr. Dell., Glockenläuter a. d. St. Petri-Kirche, Depenau 474.  
 — Joh. Hinr. Gottfr., im heil. Geist-Hospital.  
 — J. H. G., Frau, gr. Gröpelgr. 507.  
 — Joh. Pet. Hinr., Schiffszimmermann, Böttcherstr. 262.  
 — Peter, Schiffsbaumeister, dessen Werfte vis à vis dem Dampfschiffshafen, Trave b. d. Mshede 675.  
 — Wwe., Thomas Christo., unt. Johannistr. JacD. 21.  
 Helbig, Franz Herm. Joh., (dessen Frau Kochfrau) ob. Fischergr. 367.  
 — Hinr. Diedr. Herm., unt. Mühlenstr JohD. 774.  
 Heldt, Harald Carl Jacob., Uhrmacher, Sandstr. JohD. 935.  
 — Jacob, Töpfer, gr. Riesau 432.  
 Heller, Gottfr., Sam. Jac., Schwarz-, Schön- u. Seidenfärber, ob. Beckergr. 140.  
 Hellmann, Heinr. Christ. Friedr., Gärtner, Vorst. St. Jürgen, Wasserweg.  
 — Heinr. Matth. Friedr., Stewart, Engelsgr. 522.  
 — Jacob. Nicol. Herm., Gärtner, Vorst. St. Jürgen b. d. Kirche.

- Hellmann, Joach. Christ. Heinr., Gärtner, Vorst. St. Gertrud, Louisenstr.  
 — Joh. Christ. Wilh., Fährpächter, Vorst. St. Lorenz a. d. Einsefel.  
 — Joh. Hinr., Gärtner, Vorst. St. Gertrud, Bäckergang.  
 — Joh. Theod. Jos., Musikus, Mauer b. d. Düvekenstr. 733.  
 — Mart. Wilh. Elias, Schlachtermstr., Regidienstr. 655.  
 — Matth. Asm. Hinr., H. Altesfähre 746.  
 — Pet. Heinr. Carl, Schuhmacher, Trave b. d. Effengr. im Gg. 785 5.  
 Helm, Diedr. Joh. Carl, Vorst. St. Lorenz am Wege vom Sumpfrug nach Steinrade.  
 — Ernst Hinr. Theod., Copiist, Vorst. St. Jürgen, Wasserweg.  
 — Frk., ob. Mühlenstr. 908.  
 — Heinr. Ludw., Arbeitsmann, ob. Dankwärtsgr. 626.  
 — Joach. Hinr. Friedr., Krügerei und Höferei, Grüß-, Graupen- und Mehlhandl., Mühlenstr. JohD. 821.  
 — Joh. Anton Diedr., Vorst. St. Lorenz, Einsefelstr.  
 — Joh. Hinr. Carst. Friedr., Rosenstr. i. Gg. 488 1.  
 — Joh. Christ. Friedr., Brettsäger, unt. Glockengießerstr. i. Gg. 223 3.  
 — Joh. Joh. Christ., Gärtner, Vorst. St. Jürgen am Wege nach Mönkhof.  
 Hellmann Wwe., Heinr. Friedr. Mart., Trave b. d. Dankwärtsgr. a. d. Saal 599.  
 Helmcke, Conr. Wilh. Georg, Buchhalter, ob. Hartengr. 744.  
 — Heinr. Christ., Vorst. St. Gertrud, Schönkampstr.  
 Helms, Friedr. Carl Wilh., Schlachter, Depenau 480.  
 — Joach. Hinr. Carl, Vorst. St. Jürgen, Kahlhorststr.  
 — Joh. Carl Christ., Trödler, Rosenstr. 480.  
 — Joh. Christ., Vorst. St. Jürgen, Kahlhorststr.  
 — Joh. Christ. Ed., Seefahrer, Trave b. d. Alsheide 676.  
 — Wwe., Carl Friedr. Wilh., Petersilienstr. 699.  
 Hempel, Christ. Joh. Friedr., Hauszimmermeister, Vorstadt St. Lorenz, Lindenplatz.  
 — Georg Heinr. Ed., Tischlermstr., unt. Braunstr. 122.  
 — Wwe., Christ. Fried. Gottlob, Königstr. b. d. Johannisstr. 879.  
 — Wwe., Georg Friedr., Krankenwärterin, langer Lohberg 323.  
 — Wwe., Joh. Heinr. Conr., Mengstr. MMD. 91.  
 Hemstedt, Carl Joh. Diedr., Maler, ob. Engelsgr. 541.  
 — Wwe., Paul Gottfr., concess. Gefinde-Makler, mittl. Hürstr. 351.  
 Hensch, Asm. Hinr., Bauervogt zu Siems.  
 — Detl. Hinr. Wilh., Bauervogt zu Böppendorf.  
 — Hans Christo. Aug., Particulier, Vorst. St. Gertrud, Langereihe.  
 — Hans Peter Hinr., Tischlermstr., Fünfshausen 19.  
 — Wilh. Christ. Nicol., Maurergesell, lang. Lohberg i. Thortw. 307 2.  
 Hende, Emanuel Carl Wilh., Hundestr. 172.  
 — Joh. Heinr. Theod., Kaufmann, unt. Braunstr. 123.  
 Hensel, Franz Schänkwirthechaft, Dankwärtsgr. 694.  
 Henning, Carl Aug. Wilhelm, Schiffsblockdrechsler und Pumpenmacher, Trave bei der Beckerg. 279.  
 Hennings, Carl, Kaufmann, Firma: Carl Hennings, Lager von Tuch- und Manufacturwaaren, Sandstr. 1003.  
 — Christ. Georg Asmus, Musikus, Trave bei der Dankwärtsgr. a. d. Saal 599 2.



- Hennings, Hans Albrecht, Schullehrer zu Dummerstorf.  
 — Joh. Carl Matth., Seefahrer, unt. Engelsgr. im Gang 496 15.  
 — Joh. Friedr. Heinr., Kaufmann, Firma: J. F. Hennings, Lager v. Porcellain, Steingut u. Glaswaaren, ob. Johannisstr. JacD. 4.  
 — & Lenschau, Handlungsfirma; Lager von Tuch- und Manufacturwaaren, Kohlmarkt Ecke der Sandstr. 270.  
 — Matth. Carl Dan., Vorst. St. Jürgen, Wasserweg.  
 — Rud. Johs. Friß, Cigarrenarbeiter, unt. Hartengr. im Gg. 755 5.  
 — Wwe., Joh. Friedr., Krähenstr. im Hof 418 2.  
 Henschen, Joh. Matth. Conr., Vorst. St. Lorenz, Dornestr.  
 Hensel Wwe., Joh. Jac., im heil. Geist-Hospital.  
 Henselien, Aug. Friedr., Bleicher, Mauer bei der Hundestr. 239 a.  
 — Wwe., Peter Hinr., H. Burgstr. im Siedenhause 788.  
 Hentschel, Herm. Heinr. Friedr., Schleifer, Siebmacher u. Messerschmied, Fleischhauerstr. 101.  
 Henze, Friedr. Carl Gottl., Stell- und Rademacher, unt. Johannisstr. JohD. 34.  
 — Friedr. Carl Joach., Uhrmacher, Breitestr. 811.  
 Herbst, Carl J., Sattler, Vorst. St. Lorenz, Meierstr.  
 — Christ. Detl. Friedr., Gärtner, Vorst. St. Lorenz, Einsegelstr.  
 — Joh. Carl Heinr., Effengr. 803.  
 — Joh. Gottfr. Otto, Hartengr. 737.  
 — Joh. Gotth., Balauerjohr 178.  
 — Jgr., ob. Engelsgr. im Gang 514 2.  
 — Wwe., Hinr. Friedr., H. Petersgr. im Gang 394 7.  
 Herhold Wwe., Joh. Ant. Heinr. Carl, ob. Hundestr. im Gang 94 1.  
 Hering, Joh. Friedr. Jürg., Clemenstwierte a. d. Saal 286.  
 — Joh. Friedr. Nicol., Stabenstr. im Hof 570 2.  
 — Joh. Hinr. Aug., Arbeitsmann, Krähenstr. im Gang 526 17.  
 — Joh. Wilh. Theod., Schneider, Mühlenstr. im Hof 781 4.  
 Herrmann, Carl Joh. Marc., Vorst. St. Jürgen, Falkenstr.  
 Hermberg Frl., langer Lohberg 342.  
 — Herm. Mart. Christ., Buchbindermstr. Portefeuille-Fabrik unter der Firma: Herm. Hermberg & Co., Vorst. St. Lorenz, Catharinenstr. Laden: Breitestraße bei der Hürstr. 948.  
 — Joh. Carl Friedr., Kaufmann, Firma: Carl Hermberg, auch Stein-druckerei unter der Firma: Hermberg'sche lithographische Anstalt und Steindruckerei, Lithographie u. Authographie, Trave zwischen der gr. und H. Petersgr. 409.  
 — Wwe., Ad. Heinr., hinter der Burg 731 a.  
 — Wwe., Hans Carl, Lichtgießer, unt. Holstenstr. 170.  
 — Wwe., Joach. Aug., Vorst. St. Lorenz, Teichstr.  
 Hermes, Asm. Friedr., mittl. Fleischhauerstr. 83.  
 Herpfer, Joh. Georg Ernst, Kaufmann, Firma: J. G. E. Herpfer, Com-missionair, mittl. Hürstr. 294.  
 Herricht, Christ. Andreas, Polizeicommissarius, Mühlenstr. JohD. 828.  
 Herrlich Wwe., Robert, Tanzlehrer, Königstr. bei der Hürstr. 893.  
 Herrmann, Gottfr., Kapellmeister, Braunstr. 143.  
 — Wwe., Franz Melchior, Schlumacherstr. im Hof 209 4.  
 — Wwe., Theod., Klingenberg JohD. 924.

- Herfen, Aug. Louis Carl, Kaufmann, Firma: August Herfen, Mode- u. Weißwaaren-Handl., Gardinenlager, Depot von Grover & Baker's Nähmaschinen in Newyork, Generalagentur der Frankfurter Glas-Verfich-Gesellsch., Hauptagentur d. Preuß. Lebens-Verfich-Actien-Gesellsch. in Berlin, Specialagentur der Providentia, Feuervers. Gesellschaft in Frankfurt, Holstenstr. 182.
- Hertel, Wilh. Louis, Agent, Comtoir: Negidienstr. 661 a.
- Herzele, H. W. R., Baron v., weit. Krambuden 248.
- Herzfeldt, Moritz, Barbier und Heilgehülfe, gr. Burgstr. 614.
- Herzig, Ad. Hinr. Theod., Schneidermstr., Magazin fertiger Herren-Garderoben, ob. Marlesgr. 548.
- Carl Heinr. Pet. Friedr., Hauszimmermann und Bauunternehmer, Vorst. St. Lorenz, d. Spargelhofe gegenüber.
- Herzog, Joh. Heinr. Wilh., Landbriefträger, Mauer b. d. Stabenstr. 728.
- Hef, Carl Ado. Gottl., Damen- und Herren-Friseur, Markt 252.
- Carl Joh. Hiron., Schuhmachermstr., Pfaffenstr. b. St. Catharinen 679.
- Christo. Heinr. Ado., Pagönnienstr. 384.
- Hans Hinr., Schuhmachermstr., (dessen Frau Hebamme) mittl. Hüfstr. 353.
- Hinr., Schuhmachermstr., unt. Marlesgr. 508.
- Ludw. Wilh. Mart, Firma: Ludw. Hef, Lager von chirurg. Instrumenten und Bandagen, gr. Pfaffenstr. 676.
- Wwe., Joh. Hinr., Fischergr. 406.
- Hesse, Joh. Heinr., Böttchermstr., Mauer b. d. Hundestr. 201.
- Hessfeld, Joh. Heinr. Wessel Jos., unt. Johannisstr. JacD. 25.
- Heud, Joh. Christ., Chausseewärter, Vorst. St. Jürgen am alten Hamburger Wege.
- Heudendorff, Friedr. Wilh. Gottl., Gutsbesitzer, Kuhberg MMd. 796.
- Heuer, Aug. Georg Ernst, Tischlermstr., Mobilienmagazin, ob. Mühlenstr. JohD. 916.
- Carl Heinr., Maurer, Engelswisch im Gg. 583 2.
- Fris Heinr., Milchhändler, Vorst. St. Lorenz, Georgstr.
- Heinr. Arnold, Bote d. Privat-Bank, Kohlmarkt 270.
- Joh. Friedr. Carl, Vorst. St. Jürgen, Kastanien-Allee.
- Joh. Heinr. Friedr. Pet., ob. Engelsgr. 548.
- Joh. Hinr. Christopher, Mauer b. Schlachthause 247.
- Wilh. Georg Diedr. Leop., Mechaniker, Mauer b. d. Schafferei 580.
- Heutwaldt, FrL., Engelsgr. 525.
- Heyck, Carl Heinr. Joh., Hauszimmerm. u. Bauunternehmer, Stabenstr. 564.
- Joh. Heinr. Christ., Hökerei und Schänkwirtschaft, Engelswisch 601.
- Joh. Jürg. Christ., Altbinder, Engelswisch 601.
- Ludw. Thom. Heinr., Schmied, gr. Gröpelgr. 453.
- Heyde, Joh. Christ., Vorst. St. Jürgen, Ringstr.
- Heyde, Joh. Jac. Joh. von der, Sattlermstr., Marlesgr. 567.
- Jgr., Krugwirtschaft, am Wall b. d. Wipperbrücke 342.
- Phil. Arn. Gottl. von der, Sattlermstr., Fünfhausen 29.
- Heydenreich, Carl Heinr., Seefahrer, Engelswisch 621.
- Heyderich Wwe., Joh. Arn., Engelswisch 614.
- Wwe., Joh. Friedr., gr. Gröpelgr. 464.
- Heyer, Geschw., unt. Bahmstr. 511.
- Gottfr. Christ. Franz, Maurergesell, Mauer b. d. Schafferei 574.

- Heyer, Jgfr., unt. Wahnstr. im Gang 430 6.  
 — Joh. Georg Christ, Mal- und Heringsräucherer, weiter Lohberg 401.  
 Heyke, Wilh. Heinr., Kaufmann, Theilhaber der Handl.: P. F. Lange & Knuth, Mengstr. MMD. 53.  
 — Wwe., Dan. Heinr., Senator, Breitestr. b. d. Beckergr. MMD 818.  
 Heyl, Carl Otto, Kaufmann, Firma: J. F. Heyl & Co., Hauptniederlage aller Sorten natürlicher Mineralwasser, obere Engelsgr. 552.  
 Heyland Wwe., Joh. Aug. Herm., Dr. med., Beckergr. 161.  
 Heymanson, Wulf Isaac, Kaufmann, Firma: W. J. Heymanson, Manufactur- und Modewaaren-Handl., Trave b. d. Fischergr. 300.  
 — Wwe., Heymann Isaac, Kaufmann, Firma: H. J. Heymanson & Co., Manufactur-, Band- und Weißwaaren-Handlung, Trave bei der Matsfähre 472.  
 Heyn, Hans Hinr., Kaufmann, Weinhandlung, Holstenstr. 175.  
 — Jac. Friedr. Gottl, Vorst. St. Jürgen, Bäckerstr.  
 — Joh. Joh. Friedr., Gärtner, Vorst. St. Gertrud b. Ballastkuhl.  
 Heynath's, Carl Friedrich Heinrich, Flußschiffer, Trave bei der Garten-  
 grube 768.  
 — Heinr. Christ. Conr., Schaffner bei der Eisenbahn, kleiner Bauhof 813.  
 — Joh. Hinr. Nicol, Trave b. d. Dankwärtsgr. 709.  
 Heyne Wwe., Friedr. Aug., Trave b. d. Effengr. 777.  
 — Wwe., Friedr. Wilh., Krähenstr. 534.  
 Heynert, Carl Ant, Lohndiener, b. St. Johannis 47.  
 Heynide, Herm., Schuhmacher, ob. Engelsgr. 548 11.  
 Hibde, Georg Heinr. Herm., Vorst. St. Gertrud, Israelsdorfer Allee.  
 — Heinr. Herm. Carl, Maschinist, unt. Fischergr. 320.  
 — Matth. Ernst Gottl., Wirth im „Hirsch“ und Chausseegeleitsnehmer,  
 Vorst. St. Gertrud, Israelsdorfer Allee.  
 — Wwe., Heing. Matth. Gottfr., Vorst. St. Lorenz, Einjegelstr.  
 Hilbrand, Joh. Hinr. Herm., Maurergesell, Trave b. d. Matsfähre 477.  
 Hilbrecht, Wilh. Johs. Friedr., Barbier, siebente Dwasstr. 82.  
 Hildebrand, Antonius, Tischler, gr. Petersgr. 415.  
 Hildebrandt, Ad. Friedr., Rentier, Vorst. St. Lorenz, Schwartauer Allee.  
 — Andr., Maler, mittl. Fleischhauerstr. 64.  
 — Barth. Christ. Diedr., Kaufmann, Trave b. d. Alsheide 671.  
 — Carl Heinr. Friedr., Seefahrer, Vorst. St. Jürgen, Falkenstr. 6.  
 — Christo. Hinr. Friedr., Bauervogt zu Dummerzdorf.  
 — Emil, Firma: E. Hildebrandt, Fuß- und holländ. Waaren, Holsten-  
 thor 302.  
 — Friedr. Wilh., Böttcherstr. 237 b.  
 — Hartw. Hinr., Träger, unt. Glockengießerstr. 216.  
 — Heinr. Friedr. Andr., Malermstr., mittl. Fleischhauerstr. 64.  
 — Hinr. Friedr., Bauervogt zu Brodten.  
 — Joach. Carl Hinr., Mauer b. d. Hundestr. i. Thorweg 203 6.  
 — Joh. Friedr. Wilh., Buchdruckergehülfe, Rosenstr. 481/82.  
 — Joh. Ernst Heinr., Schiffer, Fünshausen 38.  
 — Joh. Heinr. Friedr., Hökerei und Fettwaaren, weiter Lohberg 412.  
 — Jgfr., ob. Hartengr. i. Stietens Haus 736.  
 — Joh. Joach. Diedr., unt. Glockengießerstr. i. Gg. 365 9.  
 — Johs. Nicol. Heinr., Maurergesell, Beckergr. 163 2.

- Hildebrandt Wwe., Joh. Heinr. Jac., Vorst. St. Jürgen, Hürterthor-Allee.  
 — Wwe., Heinr. Ulrich, Vorst. St. Jürgen, Falkenstr.  
 — Wwe., Joh. Pet., ob. Engelsgr. im Schiffer-Hof 529 4.  
 Hildsberg, Carl Ludwig, Spiegelmacher, Mauer b. Mühlensthor 766.  
 Hill, Sim. Joach. Heinr., erster Beamter der Lübeck. Privat-Bank, Kohlmarkt 27.  
 Hille, Jul. Herm., Zimmergesell und Bauunternehmer, Vorst. St. Lorenz b. d. Reeperbahn, Schwartauer Allee.  
 Hiller Wwe., Joh. Hinr. Friedr., Vorst. St. Lorenz, Moisklinger Allee.  
 — Wwe., Joh. Herm. Friedr., ob. Hundestr. 137.  
 Hillers, Christ. Nicol. Joh., Vorst. St. Lorenz, Schwartauer Allee.  
 — Wwe., Joh. Hinr., Miethkutscher, Beckergr. 131.  
 — Wwe., Joh. Hinr., Vorst. St. Lorenz b. Polirkrug.  
 — Wwe., Joh. Pet. Carl, Miethkutscher, unt. Regidienstr. rechts 689.  
 Hillmann, Ludw. Friedr. Christ., Vorst. St. Lorenz, Dornestr.  
 Hillmer, Hans Joach., Schullehrer zu Gr. Schreistaden.  
 Hilmer, Hans Hinr. Nicol., kl. Burgstr. JacD. 747.  
 Hilmers, Christ. Ulrich, Zeit-Pächter des Hofes Grummesse.  
 Himmelsbürger Jgfr., gr. Burgstr. i. Gg. 620 3.  
 Hinkeldeyn, Carl Adolf Gotthilf, Kaufmann, Kunst- und Handelsgärtner, Theilhaber der Firma: Christ. v. Brocken, Vorst. St. Jürgen, dem Kienrächerhofe gegenüber, Raheburger Allee.  
 — Dr. med., Domskirchhof 859.  
 — Wwe., Carl Adolf, Kunst- und Handelsgärtner, Theilh. der Firma: Christ. v. Brocken, Vorstadt St. Jürgen, dem Kienrächerhofe gegenüber, Raheburger Allee.  
 Hinkelmann, Frl., gr. Gröpelgrube 467.  
 — Joh. Georg Heinr., Maurergesell, Pfortner auf Hasen Hof, Johannisstraße JacD. 18.  
 Hinnerichsen, Detl. Hinr., Schiffszimmermann, unt. Engelsgr. i. Gg. 504 4.  
 Hinrichs, Hans Heinr., Träger, untere Glodengießerstraße 218.  
 — Joh. Joach. Heinr., obere Hartengrube im Gang 723 3.  
 — Wilh. Aug., Schuhmacher, Schlumacherstraße 202.  
 Hinrichsen, Hans Heinr., Träger, langer Lohberg 357.  
 — Heinr. Friedr. Carl, Schiffszimmermann, Engelswisch im Gg. 604 22.  
 — Herm. Heinr. Theod., Dankwärtsgrube 701.  
 — Joh. Carl Andr., Klempnerstr., Alfstraße 63.  
 — Wwe., Joh. Wilh. Lucas, Vorstadt St. Lorenz, Einsegelstraße.  
 Hirsch, Joh. Jac., Officier a. D., ob. Fleischhauerstraße 100.  
 Hirst, Joh. Detl. Christ., Schullehrer zu Reede.  
 Hinz, Joh. Heinr. Hartw., untere Wahnstraße im Gang 435 4.  
 — Joh. Jac. Friedr., Particulier, Vorstadt St. Lorenz b. Einsegel.  
 — Pet. Hinr., Kaufmann, Particulier, Kuhberg 769.  
 — Pet. Henning Hinr., Trave bei der Effengrube im Gang 770 3.  
 — Wwe., Joh. Joh. Hinr., obere Hundestraße im Gang 136 3.  
 — Wwe., Joh. Pet., Mauer bei der Hürstraße 397.  
 Hinke, Christ. Aug., Gärtner, Vorst. St. Jürgen a. d. ehem. Krankenhofe.  
 — Christ. Friedr. Ludw., Particulier, Vorst. St. Jürgen, Hürterthor-Allee.  
 — Heinr. Friedr. Carl, Particulier, Vorst. St. Lorenz, Nachswehr-Allee.  
 — Joach. Ludw., Seefahrer, kl. Gröpelgrube im Gang 541 2.

Hinge, Joh. Hinr. Friedr., Vorstadt St. Jürgen, Petersstraße.

— Joh. Christ. Ludolph, Töpfergesell, obere Glockengießerstraße 271.

— Ludw. Carl Georg, obere Engelsgrube im Gang 547 6.

— Wwe., Aug., Vorstadt St. Jürgen, a. d. ehemaligen Krankenhause.

— Wwe., Joh. Joach. Dan., Kiefau b. d. Depenau 428.

Hinzmann Wwe., Joh. Christ. Ludw. Friedr., unt. Engelsgr. 508.

Hinze, Carlst. Joach. Hinr., Dankwärtsgr. im Gang 657 6.

— Hans Hinr., Vorst. St. Lorenz, Teichstr.

— Joh. Joach., Arbeitsmann, Krähenstr. im Gang 526 4.

— Joh. Jul. Franz Andr. Christ., erteilt Unterricht in der schwedischen Sprache, gr. Altesfähre 717.

Hinzpeter, Christ. Ed. Theod., Schullehrer in Moising.

Hirsacker, Carl Friedr. Gust., Hauszimmergesell, Engelswisch i. G. 604 3.

— Jac. Friedr., Ballastbüter, Engelswisch im Gg. 604 4.

— Joh. Fr., Seefahrer, Beckergr. im Gang 168 9.

— Joh. Jac. Friedr., Seefahrer, Trave b. gr. Gg. 682.

— Wilh. Dav. Ludw., Steuermann, Altsheide 652.

Hirschburg, Max, Kaufmann, Berliner Herren-Garderoben-Lager, Breitestr. dem Rathhause gegenüber 946.

Hirschfeldt, Eug. Carl Moriz Const. von, Premier-Lieutenant i. Füsilier-Bat. 2. Hans. Inf.-Regt. Nr. 76, kl. Altesfähre 741.

Hirsehorn, Ed., Kaufmann, Hürstr. 298.

— Joh. Friedr. Ludw., Hauszimmergesell, unt. Dankwärtsgr. 609.

— Wwe., Heinr. Aug., Düvelenstr. 745.

Hirt, Friedr. Wilh., ob. Engelsgr. 530.

Hoch, Friedr. Ludw., Engelswisch 564.

— Joh. Heinr., ob. Engelsgr. 556.

— Wilh. Georg Christ. Ad., Petersilienstr. 693.

Hochbrunn, Ludw. Wilh. Jul., Schneider, Krähenstr. 513.

Hochrath, Hans Heinr. Friedr., Schuhmacher, Marlesgr. 595.

— Wwe., Dankwärtsgr. 691.

Hochwoldt Wwe., Jac. Hinr., Trave b. d. Altesfähre 735.

Hoestl FrL., unt. Johannisstr. auf Hasen Hof JacD. 18 6.

— Heinr. Carl Friedr. Christ., Copiist, langer Lohberg 357.

— Joh. Heinr. Carl, Seefahrer, Trave bei der Altsheide 676.

— Joh. Pet., Kunstdrechsler, gr. Schmiedestr. hinter St. Petri 286.

— Peter Hinr., Blockdwasstr. 57.

— Peter Johs. Mart., Schneider, Trave b. d. Engelsgr. 636.

— Wwe., Matth. Hinr. Jac., im heiligen Geist.

Höper, Georg Wilh. Carl, gr. Burgstr. im Gang 620 2.

— Joh. Dan. Christ., Böttcherstr. 262.

Höhn, Joh. Friedr. Elias, Mühlenstr. im Gang 775 2.

— Joh. Friedr. Georg Wilh. Christ., unt. Wahnstr. 434.

Hölcke, Carl Heinr. Dan., Buchhalter, ob. Fischergr. 350.

Höldker, Joh. Ant. Friedr., Schiffszimmermann, unt. Engelsgr. 501.

— Wwe., Joh. Friedr., unt. Engelsgr. 501.

Höne, Georg Friedr. Jul., Vorst. St. Lorenz beim Adler.

Höper, Heinr. Ludw. Wilh., Maurergesell, Depenau 488.

— Joh. Friedr. Heinr., Schuhmachermstr., unt. Mengstr. M.M. 90.

— Joh. Friedr. Heinr., Schornsteinfeger, Fischstraße 87.

- Höppener, Joh. Carl, Kaufmann, Vorst. St. Jürgen, Rakeburger Allee.  
 — Joach. Friedr. Ludw., Buntfütterer, Firma: Fritz Höppener jun.,  
 Lager von Belzwaaren, Mützen ic., Sandstr. JohD. 928.  
 — Julius Aug., Conditior, Pfaffenstraße bei der Parade 918.  
 Höppli, Joh. Jac., Hauszimmergehülfe, Vorstadt St. Lorenz, Meierstr.  
 Höppner, Asmus Heinrich August, Höferei, Devenau 500.  
 — Christ. Joh. Joch., Hauszimmergesell, Krähenstraße im Gang 526 2.  
 — Ferd. Joch. Hinr., Bier- u. Frühstück-Lokal, gr. Schmiedestraße 294.  
 — Hans Hinr., obere Fischergrube im Gang 361 6.  
 — Heinr. Carl Christo., Hauszimmergesell, bei St. Johannis 50.  
 — Heinr. Carl Wilh., Copiist, Krähenstraße im Gang 562 2.  
 — Herm. Joch. Friedr., Vorstadt St. Lorenz, Karpfenstraße.  
 — Hinr. Matth., Krähenstraße 417.  
 — Joh. Diedr., Gärtner, Vorstadt St. Lorenz, Karpfenstraße.  
 — Joh. Heinr. Friedr., Hauszimmergehülfe, Vorst. St. Jürgen, Bleicherstr.  
 — Joh. Heinr. Gottl., Marlesgrube im Gang 594 4.  
 Hörner, Jürg. Ernst, Hauptlehrer der St. Jacobi-Knabenschule, obere  
 Engelsgrube 524.  
 — Wwe., Joh. Friedr. Heinr., Königstraße bei der Hundestraße 657.  
 Hörnlein, Florian Wilh. Aug. Gust., Mauer bei der Hundestraße 197.  
 Hövel, Johs. Mart. Christ., Seefahrer, Engelswisch im Gang 578 5.  
 Hodemeyer, Diedr. Friedr. Christo., Bäckermeister, Balauerfohr 183.  
 Hoff, Joh. Joch. Friedr., Maurergesell, langer Lohberg 298.  
 — Joh. Jürg., Schneider, Krähenstr. 521.  
 — Wwe., Gottfr. Hinr., Krankenwärterin, Krähenstr. im Hof 418 3.  
 Hoffmann, Andr. Christ. Ed., obere Fischergrube im Gang 361 11.  
 — Carl Joh. Gottfr., Mauer bei der großen Gröpelgrube 426.  
 — Casp. Friedr., Bauunternehmer, Effengrube 793.  
 — Christ. Friedr., Postbote, untere Danthwärtsgrube 608.  
 — Cour. Herm. Dan., Hauszimmergesell, untere Alfstraße 67.  
 — Friedr. Aug., Vorstadt St. Gertrud auf Bertramshof.  
 — Friedr. Joh. Gottfr., Cigarrenfabrikant, Marlesgrube 518.  
 — Georg, Thierarzt, Regidienstraße 666.  
 — Georg Wilh., Forstwärter auf Mt-Lauerhof.  
 — Heinr. Wilh., Hauszimmergesell, untere Fleischhauerstraße 228.  
 — Jac. Dan., Dr. phil., Cand. E. C. Ministerii, mittl. Fleischhauerstr. 152.  
 Hoffmann, Jac. Hinr., Aufseher des St. Gertruden-Kirchhofs, Vorstadt  
 St. Gertrud am Burgfelde.  
 — Joach. Friedr. Hinr., im heil. Geist-Hospital.  
 — Joh. Andr., Schänkwirthschaft, gerade Dwasstr. 19.  
 — Joh. Carl Heinr., Wirth auf dem Kienränderhofe, Inhaber des  
 Victoria-Theaters, Vorstadt St. Jürgen am Brink.  
 — Joh. Dan. Barth., Seefahrer, Engelsgrube im Gang 4.  
 — Joh. Diedr., Gärtner, Vorstadt St. Lorenz a. Wege n. Neuhof.  
 — Joh. Franz Hinr., Seemann, Krähenstraße 517.  
 — Joh. Friedr., Schoppenbrauer, Krügerei u. Höferei, ob. Fischergr. 324.  
 — Joh. Friedr. Matth., gr. Gröpelgrube im Gang 508 4.  
 — Joh. Herm. Friedr., Schänkwirthschaft, untere Beckergrube 107.  
 — Joh. Hinr. Christ., Vorstadt St. Lorenz, Dornestr.  
 — Joh. Leopold, Buchhalter, Fischergrube 360.

- Hoffmann, Joh. Ludw. Val., Damenkleidmacher, unt. Wahnstraße 437.  
 — Joh. Pet. Hinr., Treidelmsfr., Vorst. St. Gertrud auf d. Treidelhütte.  
 — Ludw. Joh. Herm., ob. Fischergrube im Gang 365 11.  
 — Matth. Meno Gust., Lohndiener, Schänkwirtschaft, mittl. Fleischhauerstraße 150.  
 — Wwe., Christ. Matth. Christopher, kl. Burgstraße im Siechenhause 788.  
 — Wwe., Friedr. Aug., ob. Hundestraße im Gang 128 4.  
 — Wwe., Joh. Friedr., untere Regidienstraße rechts im Gang 695.  
 Hofmeier, Friedr. Gust. Ado., Pastor an der St. Jacobi-Kirche, Jacobi-Kirchhof 702.  
 Hohen, Joh. Heinr. Friedr., Landjäger zu Wulfsdorf.  
 Hohenschild, Christ. Jac. Ernst, Höferei, gr. Gröpelgrube 440.  
 — Joh. Hinr. Georg, Kaufmann, Firma: H. G. Hohenschild, Colonial- und Materialwaaren, Taback und Cigarren-Handlung, Lager von Spielwaaren, Ankauf von Lumpen, Knochen, Eisen, Metall u. dgl., Commission und Expedition, Agent der Dresdner Feuerversicherungsgesellschaft, Königstraße bei der Mühlenstraße 840.  
 — Wwe., Christ. Georg Carl, obere Hartengrube im Hof 735 3.  
 Holdorf, Joh. Christoph Hartwig, Particulier, große Burgstraße 637.  
 Holdorf, Friedr. Jac. Heinr., Kaufmann, Firma: Friedrich Holdorf, Gewürz-, Colonialwaaren-, Taback- u. Cigarren-Handl., Königstr. bei der Mühlenstraße 837.  
 — Heinr. Joh. Matthias, in Firma: Heinr. Holdorf, Tabacks-Fabrik, Gewürz-, Material-, Steingut-, Porcellain- u. Glaswaaren-Handl., Lager von Bremer Cigarren, große Burgstraße 607.  
 Holländer, Isaac Moses, Handelsmann, Marlesgrube 595.  
 Hollendorff, Carl Joh. Friedr., Schmiedemstr., kleiner Bauhof 814.  
 Holm, Joh. Gottfr. Ado., Dr. phil., Oberlehrer u. erster Lehrer der franz. Sprache am Catharineum, beeidigter Uebersetzer für die franz. Sprache, obere Beckergrube 141.  
 — Joh. Herm. Joh., Trave bei der Effengrube auf dem Saal 809.  
 — Johs. Heinr. Georg, Hauptlehrer an der St. Jürgen-Schule, Vorst. St. Jürgen im Schulhause, Rakeburger Allee.  
 — Theod., Pastor a. d. St. Marien-Kirche, ob. Mengstr. auf der Wede 4 5.  
 — Theodor, Candidat, Beckergrube 157.  
 Hollmann Frl., mittl. Fleischhauerstraße 72.  
 Holst, Aug. Joach., Branntweinbrenner, kleine Gröpelgrube 558.  
 — Carl Christ. Friedr., Particulier, Vorst. St. Gertrud am Burgfelde.  
 — Christ. Joach. Heinr., Damenkleidmacher, Schlumacherstraße 214.  
 — Christ. Friedr., Branntweinbrenner, mittlere Hürstraße 334.  
 — Friedr. Dan. Johs., Kaufmann, Firma: Friedr. Holst, Lager von Mobilien, Möbelstoffen und Leppichen, Klingenberg No. 964.  
 — Friedr. Joh. Christ., Vorstadt St. Jürgen, Cronsforder Allee.  
 — Geschw., A. & C., Holländisch. u. Weißwaaren-Geschäft, ob. Mengstr. No. 8.  
 — Hans Friedr., Träger, Riesau bei der Engelsgrube 445.  
 — Hans Heinr., Schuhmacher, Dankwärtsgrube 650.  
 — Hans Hinr., obere Dankwärtsgrube im Gang 646 9.  
 — Hans Hinr., Vorstadt St. Gertrud, Arminstraße.

- Holst, Hans Joach. Heintr., alten Schranken 963 im Spritzenhaus.  
 — Hans Joch. Friedr., Rosengarten 46.  
 — Joach. Asmus, Höferei, langer Lohberg 304.  
 — Joach. Heintr., obere Fischergrube 362.  
 — Joch. Hinr., Bauervogt zu Israelsdorf.  
 — Joh. Christ. Friedr., Balauerfohr im Gang 180 6.  
 — Joh. Hinr., Schuhmacher, untere Marlesgrube 592.  
 — Joh. Joach., Schuhmacher, Bahmstraße im Gang 489 25.  
 — Joh. Joch., untere Hundestraße 176.  
 — Joh. Nic. Leonh., Kaufmann, Firma: Johs. N. L. Holst, Colonial-  
 waaren-Handl., Commissions- und Expeditionsgeschäft, General-  
 Agentur der Hamb.-Bremer Feuer-Versich.-Gesellsch., auch Inhaber  
 der Firma: A. & C. Holst, obere Alfstraße 59.  
 — Joh. Peter Friedr., Vorst. St. Lorenz, Fackenburg Allee.  
 — Jgfr. Koll im Keller unter 398.  
 Holstein, Ernst Frederik von, Kammerherr, Kuhberg JacD. 761.  
 Holz, Asmus Friedrich Hinr., Hauszimmergehülfe, Vorst. St. Lorenz,  
 Fackenburg Allee b. Waisenbause.  
 — Carl Christ. Ludw., gr. Gröpelgr. i. Gg. 446 4.  
 — Joch. Friedr., Träger, Kiefau b. d. Engelsgr. 456.  
 — Joh. Carlst. Heintr., Vorst. St. Gertrud, a. d. Glashütte.  
 — Joh. Heintr. Christo., Krähenstr. 401.  
 — Joh. Hinr., langer Lohberg im Hof 336 8.  
 — Wwe., Friedr. Joch. Heintr., kl. Gröpelgr. 546.  
 — Wwe., Herm. Berend Hinr., Fegefeuer 891.  
 Holzicker, Joh. Carl Herm., Vorst. St. Gertrud, Noeckstr.  
 Holz, Casp. Christo., Schuhmacher, ob. Braunstr. 134.  
 — Friedr. Joh. Vollrath Elias, Marlesgr. im Gg. 555 3.  
 — Joachim Heinrich Christo., Höferei und Krügerei, Fleischer, bei St.  
 Johannis 55.  
 — Joh. Andr. Hinr., unt. Johannisstr. im Männer-Armenbause JacD. 34.  
 Holzkamm, Wilh. Ludw., Töpfergeselle, unt. Glockengießerstr. 364.  
 Homann, Christo. Heintr. Carl Joach., Beckergr. im Thorw. 130 7.  
 Hommel Wwe., Heintr. Wilh., kl. Burgstr., Burghof 731 b.  
 Honig, Theod. Carl Friedr., Beckergr. 136.  
 Hopp, Fried. Joach. Wilh., Weber, unt. Hügstr. im Gg. 376 2.  
 — Heintr. Christ., Vorst. St. Lorenz, Moislinger Allee.  
 — Hinr. Christ. Friedr., Vorst. St. Lorenz, Adlergang.  
 — Joh. Friedr. Wilh., Mauer b. d. Glockengießerstr. im Gg. 205 5.  
 — Joh. Hinr. Friedr. Carl, Fischergr. im Gg. 368 5.  
 — Wwe., Aug. Sophie, Vorst. St. Lorenz neben Blöckers Garten.  
 — Wwe., Ferd. Joh. Friedr., Johannisstr. 32.  
 — Wwe., Joh. Jürg., Hügstr. im Gg. 364 1.  
 Hoppe, Aug. Heintr. Abr. Carl, Tischlermstr., kl. Burgstr. MMD. 783.  
 — FrL., ob. Braunstr. 138.  
 — Joh. Friedr. Christ., Vorst. St. Jürgen b. ehemal. Krankenhaus.  
 — Joh. Heintr. Friedr. Carl, ob. Hundestr. im Gg. 94 2.  
 Hornemann, Joh. Hinr. Christ., Viehtreiber, Effengr. im Hof 794 1.  
 Hornemann, Carl Eberh. Bern. von, Seconde-Lieut. im Jüßilier-Bat. 2.  
 Hans. Inf.-Regt. Nr. 76, Vorst. St. Lorenz, Fackenburg Allee.



- Hornschub, Georg Heinr. Chr., Schneider, Mauer bei der Hürstr 398.  
 Hornung, Aug., Töpfergefell, Fischergr. im Gg. 371 3.  
 Horstmann, Andreas Hinrich Friedrich, Schänkwirthschaft, obere Glockengießerstraße 254.  
 — Christo. Joh. Heinr. Joach., Vorst. St. Lorenz a. d. Hofe Buntekuh.  
 — Claus Friedr., Balauerfohr 193.  
 — Diedr. Christ. Heinr., Tischler u. Mobilienhändl., Marlesgr. 571.  
 — Friedr. Heinr. Joh., Vorst. St. Lorenz am Wege nach Neuhof.  
 — Heinr. Friedr., Bauervogt zu Curau.  
 — Herm. Joh. Christ., kl. Gröpelgr. 549.  
 — Joach. Carl Heinr., Vorst. St. Lorenz, Karpfenstr.  
 — Joh. Heinr. Christo., Küster a. d. St. Petrikirche, gr. Schmiedestr 983.  
 — Joh. Heinr. Georg, Vorst. St. Lorenz im Adlergang.  
 — Johann Herm. Friedr., Kaufmann, Firma: J. H. F. Horstmann, Mobilienhandl., ob. Mühlenstr. MD. 922.  
 — Joh. Jac. Mart., Hauszimmergefell, Vorst. St. Jürgen, Falkenstr.  
 — Joh. Joach. Martin, Maurer, gr. Bauhof 817.  
 — Wwe., Joh. Dettl., Schlumacherstr. 210.  
 — Wwe., Joh. Friedr., gr. Schmiedestr. im Gg. 974 4.  
 Horwitz, Seelig, langer Lohberg 310.  
 Hoth, Joach. Heinr. Theod., unt. Hundestr. 57.  
 Howe, Joh. Heinr. Herm., Thorfschreiber, ob. Dankwärtsgr. 632.  
 — Wwe., Joh. Christ. Hinr., im heil. Geist-Hospital.  
 Howoldt Wwe., Joh. Heinr. Friedr., mittl. Fleischhauerstr. 153.  
 Hoyer, Friedr. Wilh., ob. Hundestr. im Gg. 123 6.  
 — Joach. Christo., Gärtner, Vorst. St. Gertrud b. Stubbenhof.  
 Hufstorf, Joh. Heinr., Maurergehülfe, ob. Hundestr. 103.  
 Hude Wwe., Heinrich von der, Dr. jur., Syndicus, ob. Johannisstraße JacD. 4.  
 — Wwe., Herm. von der, Dr. jur., Senator, Kaufberg 761.  
 Hudoffsky, Joh. Heinr. Christ., Vorst. St. Gertrud, Arnimstr.  
 — Joh. Hinr. Diedr., Gärtner, Vorst. St. Jürgen, Adlershorst gegenüber.  
 — Wwe., Hans Joach. Friedr., Vorst. St. Gertrud, Arnimstr.  
 — Wwe., Joh. Heinr., Petrikirchhof 306.  
 Hibenbecker, Carl Joh. Peter, Lohndiener, kl. Altesfähre 743.  
 — Friedr. Ernst Christ., Rakeburger Allee.  
 — Joh. Christ. Carl, Vorst. St. Lorenz, Ziegelstr.  
 — Joh. Hinr., Gärtner, Vorst. St. Gertrud, Marlstr.  
 Hübner, Heinr. Otto, Klempner, Hartenstr. 732.  
 — Herm. Friedr., Lohndiener, Ellerbrod 221.  
 — Joh. Carl Friedr., Effengr. im Hof 794 4.  
 — Joh. Friedr. Christo., Effengr. im Hof 794 9.  
 — Joh. Jürg., Kupferschmiedemstr., Gelbgießerei, gr. Schmiedestr. 986.  
 Hübscher, Peter Herm. Hinr., Böttcherstr., ob. Hundestr. 88.  
 Hüge Wwe., Jacob, unt. Negidiensstr. links im Gg. 644 16.  
 Hüglin, Carl Friedr., Schuhmacher, unt. Glockengießerstr. im Gg. 217 1.  
 Hülsemann, Herm. Christo., im heiligen Geist-Hospital.  
 — Joh. Wilh. Heinr., Graveur, obere Mühlenstraße JohD. 918.  
 Hilmöller, Dav. Hinr. Andr., Packer und Mattenmacher, langer Lohberg 337.  
 — Joh. Carl Albr., Gold- u. Silberarb., Vorst. St. Lorenz, Lindenplatz.

- Hümöller, Joh. Carl Hartwig, Buchhalter, Vorstadt St. Gertrud, Langereihe.  
 — Joh. Heinr. Andr., Riesau bei der Deponau 441.  
 — Joh. Heinr. Albr., Mühlenbrücke JohD. 770.  
 — Wwe., Joh. Jürg., Schwönkendwasstraße 398.  
 — Wwe., Joh. Jürg. Hinr., Balauerfohr 167.  
 Hüncke, Wilh., Vorstadt St. Lorenz, Moislinger Allee.  
 Hüper, Joh. Friedr. Contr., Bäckermeister, untere Beckergrube 268.  
 Hüfeler, Joh. Joach. Friedr., Krügerei und Hökerei, Königstraße bei der  
 Mühlenstraße 910.  
 Hüsmert, Clemens Aug., Metallknopf-Fabrikant, Effengrube 795.  
 Humann, Carl Aug. Georg, Apotheker zu Nusse.  
 Humberg, Joh. Franz Friedr., Vorstadt St. Gertrud, Markstraße.  
 Hund, Hans Joch., Träger, langer Lohberg 288.  
 Hundertmark, Hinr. Friedr., Ober-Auffseher i. Zuchtthause, St. Annenstr. 794.  
 — Joh. Carl Hinr., Cigarrenfabrikant, mittlere Hürstraße 300.  
 Hundt, Hans Joch., Marlesgrube 557.  
 — Jgr., große Burgstraße in der Burg 731 a.  
 Huntmüller, Heinr. Friedr. Wilh., Pächter von Carlshof.  
 Huppmann, Maximilian Jos., Conditor, Vorst. St. Jürgen, Bleicherstr.  
 Hüsfeldt, Carl Wilh. Christ., mittlere Hürstraße 275.  
 — Wwe., Joh. Heinr. Nicol., mittlere Hürstraße 275.  
 Hüsfeldt, Carl Heinr. Matth., Hundestraße 67.  
 Hustedt Wwe., Carl Heinr., untere Johannisstraße JohD. 10.  
 Hutter, Gottl. Friedr. Wilh., Hafenmeister, Trave b. d. großen Altesfähre 704.  
 — Johs. Wilh., untere Dankwärtsgrube 614.

## 3.

- Jaack & Behrens, Mühlenbau- u. Ingenieur-Geschäft; Comtoir: Königstr.  
 bei der Wahnstraße 862.  
 — Pet. Hinr., Holzseker, Krähenstraße 519.  
 — Wwe., Christ. Heinr. Friedr., große Burgstraße 619.  
 — Wwe., Pet. Hinr., Fischergrube 351.  
 Jabodt, Franz Hinr. Thom., Maurergeselle, Vorst. St. Jürgen, Bäckerstr.  
 Jabs, Joch. Hartw., Ellerbrock 209.  
 Jadel Wwe., Joh. Heinr. Friedr., Breitestr. b. St. Jacobi MMD. 799.  
 Jacob, Nicol., Klempnermeister, ob. Engelsgrube 543.  
 Jacobj Wwe., Johs. Dan., große Petersgrube 455.  
 Jacobs, Hans Heinr., bei St. Johannis 47.  
 Jacobsen, Asmus Heinr. Christ., Effengrube im Gang 12.  
 — Carl Christ. Heinr., Gärtner, Vorst. St. Lorenz am Wege zur Loh-  
 mühle, Jackenburger Allee.  
 — Hans Hinr. Christ., Schlossermeister, Mühlenstraße 921.  
 — Hans Joch., Fruchthandl., Trave bei der großen Altesfähre 732.  
 — Jac., Untergerichtsdienener, mittlere Hürstraße 354.  
 — Joch. Christ. Jürg., Fruchthandl., Fünfhausen im Keller 11 b.  
 — Joh. Heinr. Wilh., Kaufmann, Firma: J. H. W. Jacobsen, Handl.  
 v. Südfrüchten u. Delicatessen, Königstr. b. d. Johannisstr. JohD. 880.  
 — Joh. Matth. Aug., Kaufmann, Firma: Aug. Jacobsen, Handl. von  
 Manufact., Holländischen, Weiß- u. Wollen-Waaren, Kohlmarkt 267.  
 — Joh. Matth. Gerh., Engelswisch im Thorweg 574 6.

- Jacobfen, Joh. Pet. Heinr., Schuhmacher, unt. Johannisstraße JohD. 12.  
 — Wwe., Pet. Joach. Hinr., Balanersohr 185/86.  
 Jäde, Aug. Pet. Hinr., Gastwirthschaft und Destillation, Trave beim grünen Gang 680.  
 — Wwe., Joh. Christ. Heinr., obere Fischergrube im Gang 371 5.  
 Jäger, Aug. Friedr. Carl, Vorstadt St. Lorenz, Lindenplatz.  
 — Georg Andr. Nicol., Marlesgrube im Gang 547 6.  
 — Georg Heinr. Bernh., Beamter der deutschen Lebensverf.-Gesellschaft, untere Bahmstraße 424.  
 — Heinr., untere Engelsgrube im Gang 504 7.  
 — Jac. Hinr., Vorstadt St. Lorenz, Einsefelstraße.  
 — Joach. Gottl. Ed., Maschinenmstr., Trave b. d. gr. Altesfähre 731.  
 — Joh. Ferd., Capitain des Dampfsschiffes „Thorwaldsen“, kleine Burgstr. JacD. 743.  
 — Joh. Heinr., Vorstadt St. Gertrud, Arnimstraße.  
 — Nicol., Schneidermeister, untere Agidienstraße rechts 620.  
 — Wwe., Christ. Joh. Joach., obere Dankwärtsgrube im Gang 646 7.  
 — Wwe., Franz Friedr., gr. Gröpelgr. in Glogins Armenhaus 449.  
 — Wwe., Joh. Friedr. Christ., Fischergrube im Gang 329 6.  
 — Wwe., Joh. Theod. Christ., Schneider, reinigt alle Arten Kleidungsstücke von Fettflecken, gr. Gröpelgr. 511.  
 Jagetka, Laurentius, Vorstadt St. Gertrud, Roedstr.  
 Jahn, Louis Volkmann, Trave bei der Fischergr. 477.  
 Jahnke, Heinr., ob. Glockengießerstr. im Gang 233 6.  
 — Joh. Ernst Christ., Vorst. St. Jürgen, Petersstr.  
 Jahnke, Franz, Haupt-Zoll-Amts-Revisions-Aufseher, ob. Braunstr. 134.  
 Jahnke, Joh. Heinr. Friedr., Engelsgr. im Gang 10.  
 Jahn's Wwe., Christ. Heinr. Ludw., unt. Dankwärtsgr. i. Gg. 702 6.  
 Jahrandt, Carl Heinr. Ed., gr. Gröpelgr. im Gang 508 3.  
 — Joh. Heinr. Matth., kl. Burgstr. JacD. im Gang 754 2.  
 Jatabfen, Joach. Hinr. Friedr., Depenau 486.  
 Janicke, Friedr. Wilh., interimist. Visiteur bei der Consumtions-Accise, Braunstr. 141.  
 — Gottl. Sam., Walkmüller, Mühlendamm 845 a.  
 Jano, Frl., Depenau auf Jöllners Hof 471 4.  
 Jansen, Joh. Hinr., Vorst. St. Lorenz bei der Lohmühle.  
 — Jul. Joh. Mart., Uhrmacher, Firma: J. H. B. Klodt, Kohlmarkt 278.  
 Janssen, Franz Joh. Hinr., Vorst. St. Jürgen beim weißen Engel.  
 — Hinr. Akm., ob. Fischergr. 350.  
 — Joh. Hinr. Christ., Vorst. St. Lorenz bei der Lohmühle.  
 — Wwe., Carl Matth. Heinr., Vorst. St. Lorenz, Catharinenstr.  
 Jansen, Clara, Frau, Hürstr. 282.  
 — Franz Joh. Heinr., Arbeitsmann, Depenau 496.  
 — Joh. Heinr. Christ., Pfortner auf Fuchtingshof, ob. Glockengießerstraße 265 1.  
 — Joh. Mart. Friedr., Schuhmachermeister, ob. Glockengießerstr. 275.  
 — Jgfr., Schlumacherstr. im Hof 209 10.  
 Janson, Joh. Hinr. Abo., Schuhmachermstr., Agidienstr. 665.  
 Jappe, Georg Ed. Theod., Kaufmann, Firma: Eduard Jappe, Tuch-, Manufactur- und Seidenwaaren-Geschäft, Schüsselbuden 226.  
 (1872)

- Jappe, Wilh. Friedr., Sargträger an der St. Jacobi-Kirche, Kuhberg  
JacD. 712.
- Japsen, Jacob, Zollbeamter, kl. Burgstr. 755.
- Jarchau, Hans Joach. Dan., Vorst. St. Gertrud, Marlistr.  
— Jac. Asm. Hinr., Mützenmacher, Fünfhausen 40.  
— Joh. Joach. Friedr., Kieselau bei der Engelsgr. 426.  
— Joh. Pet. Friedr., Steuermann, kl. Gröpelgr. 538.  
— Wwe., Pet. Hinr. Gottl., Fünfhausen 40.
- Jarchow, Carl Friedr. Christ., Mengstr. MMD. 76.
- Jard, FrL, Conventualin des St. Johannis-Stifts, gr. Bauhof 823 a.
- Jasper, Herm. Pet. Nicol, Tischler, ob. Alfstr. 45.
- Jastram Wwe., Joh. Dav. And., unt. Hundestr. 184.
- Jaudens, Carl Fr. Hinr., Restauration, Billard u. Regelpahn, Königstr.  
Ecke der Johannisstr. JacD. 659.
- Jaukens, Joach. Herm. Heinr., unt. Fleischhauerstr. 225.
- Jaworski, Rud. von, Post-Expedit, Vorst. St. Lorenz, Fadenburger  
Allee.
- Jedelsheimer, Joh. Heinr. Aug., Post-Secretair, Vorst. St. Gertrud, am  
Querwege beim Kirchhofe.
- Jden, Joh. Hinr., Hauszimmergesell, düstere Dwasstr. 574.
- Jena, Carl Wilh. Ed. von, Hauptmann im Füsil.-Bat. 2. Hans. Inf-  
Regt. Nr. 76, Pferdemarkt 958 a.
- Jendel, Friedr. Joh. Heinr., Seefahrer, Trave b. d. Engelsgr. 486.  
— Hans Joach., Eisenbahn-Post-Conducteur, Pferdemarkt 947.  
— Joh. Heinr. Jürg., kl. Altesfähre 749.  
— Joh. Wilh. Theod., Mauer b. d. Düvekenstr. a. d. Saal 729 5.  
— Wwe., Joh. Heinr. Aug., unt. Engelsgr. i. Gg. 496 17.
- Jennerich, Joh. Carl Heinr., Seefahrer, Mauer bei der Schafferei 568.  
— Wwe., Carl Joh. Gottl., Aegidienstr. 628.
- Jens, Heinr. Ado. Joach., Vorst. St. Lorenz, Karpfenstr.
- Jensen, S., Kaufmann, Vorst. St. Lorenz, Fadenburger Allee.
- Jenss, Dan. Christ. Bernh., Schlossermeister, gr. Schmiedestraße hinter  
St. Petri 284/85.  
— Wwe., Joh. Jürg. Herm., Schlosser, kl. Schmiedestr. 178.
- Jenssen FrL, Conventual. des St. Johannis-Stifts, Johannishof 42 6.  
— FrL, ob. Glockengießerstr. 248.  
— Geschw., Rosenstr. 491.  
— Gust. Aug. Wilh., ob. Hartenstr. 745.  
— Fried. Aug., Particulier, Vorst. St. Lorenz, Moisinger Allee.  
— Friedr. Aug., Zoll-Inspector a. D., mittl. Hürstr. 294.  
— Friedr. Joh. Carl Mart., Träger, Fünfhausen im Gang 20 3.  
— Heinr. Chr., unt. Fischstr. 109.  
— Heinr. Friedr. Johs., Vorst. St. Lorenz, Dornestr.  
— Johann Carl Christ., Schuhmacher, Effenstr. 793.  
— Joh. Heinr. Aug., Vorst. St. Lorenz, Lachswehr-Allee.  
— Pet., Vorst. St. Gertrud bei dem Lannenhofe.
- Jenzen Frau, mittl. Fleischhauerstr. 140.
- Jepsen, Herm. Joh. Gottl., Tapezier, Breitestr. bei St. Jacobi MMD 799.
- Jersabed, Jos., Schneider, Vorst. St. Jürgen, Bäckerstr.  
— Wwe., Joh. Christ. Ignaz, Schänkwirtschaft, kl. Altesfähre 758.

- Jesch, Friedr. Wilh., Schneidernstr., ob. Regidienstr. 672.  
 — Joh. Wilh. Sim., Güterverwalter bei der Lübeck-Büchener Eisenbahn.  
 — Wwe., Christ. Jac., Hartengr. in Stietens Armenhaus 736.
- Jesz, Heinr. Christ. Dan., Schneidernstr., mittl. Hürstr. 336.  
 — Hinr. Joh. Christ., ob. Hartengrube im Gg. 746 13  
 — Wwe., Heinr., Fünfhausen im Gg. 23 10.
- Jesse, Aug., Schneider, gr. Schmiedestr. 978.  
 — Joch., Borst. St. Jürgen a. d. Petri-Ziegelei.  
 — Heinr. Aug. Mart., gr. Schmiedestr. 978.  
 — Pet. Akm. Jürg., Oberwächter, Hürterthorbrink 332.
- Jessel, Joach. Heinr., Engelswisch im Gang 578 7.
- Jessen, Joh. Detl. Friedr., gr. Bauhof 823.  
 — Wwe., Joh. Carl, Regidienstr. 690.
- Jessurum, David, Kaufmann, Lager von rohem Taback, obere Braunstraße 143.
- Zimmerthal, Joh. Herm. Thom., Musiklehrer, Rechnungsführer und Organist der St. Marienkirche, Marienkirchhof 217.
- Jlter, Heinr. Jul., unt. Glockengießerstr. i. Gg. 373 8.  
 — Joh. Heinr. Christ., Gold- und Silberarbeiter, düstere Dwasstr. 580.
- Jnsten, Joh. Friedr., ob. Hundestr. 124.
- Jnke, Joh. Friedr. Wilh., unt. Dankwärtsgr. 701.
- Jnken, Gottl. Ludw. Georg, Schuhmachernstr., ob. Engelsgr. 541.  
 — Heinr. Wilh. Mich., Lithograph, Trave b. d. Altesfähre 734.  
 — Joch. Aug. Wilh., Schuhmachernstr., Cassirer der directen Steuern im Holsten- und Burghor-District, Schlumacherstr. 205.
- Jochims Frl., Lüntzenhagen 144.  
 — Heinr. Ernst Friedr., Geldcollecteur der Gasanstalt, Königstr. b. d. Bahmstr. 850.  
 — Joh. Friedr. Christ., Kaufmann, Firma: J. F. C. Jochims, Wein-, Gewürz-, Material-, Mehl-, Wollen- und Manufactur-Waaren-Handl., Fischergr. 323.
- Jochumsen, Joh. Heinr., Kaufmann, Firma: J. H. Jochumsen, Material-Waaren-Handl., unt. Beckergr. 115.
- Joergens Wwe., Jürg. Diedr. Nicol., Schneidernstr., bei St. Johannis 62.
- Joerges, Heinr. Ludw. Conr. Friedr., ob. Glockengießerstr. 268.
- Jöhrens, Christ. Ludolph Aug., Träger, ob. Beckergr. i. Thorw. 168 5.
- Jördens Frl., Glockengießerstr. 248.  
 — Wilh. Mart. Herm., gr. Kiesau 443.
- Jörg, Joh. Heinr. Jac., Schneider, Rosengarten 38.
- Jörß, Hans Friedr. Christ., Mechaniker, Oberwächter, Mauer b. Mühlenthor 736.  
 — Joh. Heinr. Christ., Kaufmann, Firma: C. Jörß, Gewürz- u. Materialwaaren-Handlung, Vorstadt St. Gertrud, Schulstr.  
 — Ludw. Adolph, Theerhofs-Schreiber, auf dem Wall bei dem neuen Theerhose 358.  
 — Wwe., Friedr. Aug. Gottfr. Wilh., Holstenstr. 299.
- Johannsen, Arnold Jac. Dan., Locomotivführer, Trave b. d. Holstenstr. 369.  
 — Claus Wilh., Schiffszimmermann, unt. Engelsgr. 500.  
 — Hildemar Pet. Alb., Haupt-Zoll-Amts-Assistent, Trave, Ecke der Alsheide 645.

- Johannsen, Igfr., unt. Wahnstr. im Gang 430 10.  
 — Marius, Haupt-Zoll-Amts-Revisions-Aufseher, mittl. Fleischhauer-  
 straße 83.  
 — Wwe., Ado. Christ., ob. Hundestr. 85.  
 Johannsen Wwe., Joh. Heinr. Friedr., gr. Gröpelgr. 464.  
 John, Carl Wilh. Gottfr., Kaufmann, Vorst. St. Jürgen, Bleicherstr.  
 — Dan. Johs. Diedr., Lotterie-Geschäft, unt. Aegidienstr. rechts 696.  
 — Pet. Carl Friedr. Theod., kl. Petersgr. 399.  
 — Rich. Ed., Dr. jur., Ober-Appellationsgerichtsrath, Vorst. St. Lorenz,  
 Catharinenstr.  
 Johnsen Frl., unt. Johannisstr. auf Hasen Hof JacD. 18 4.  
 Jonas, Gust. Hinr. Herm., gr. Gröpelgr. i. Gg. 446 2.  
 — Wwe., Jac. Hinr., ob. Hartengr. 737.  
 — Wwe., Joh. Hinr., kl. Burgstr. i. Siedenhaufe 788.  
 Joost Wwe., Carl Joh. Christ., Effengr. i. G. 791 24.  
 Jordan, Joh. Aug. Friedr., Schuhmachermstr., ob. Engelsgr. 538.  
 Jordt, Carl Friedr. Ferd., Kaufmann, Firma: C. Jordt, Knopf- und  
 Posamentier-Geschäft, Königstr. b. d. Johannisstr. JohD. 882.  
 Jost, Hans, Zollauffseher und Accise-Einnehmer am Unterwasserbaum, Vorst.  
 St. Gertrud b. d. Struckfahre.  
 — Joh. Carl Joach., Destillateur, untere Mengstraße MWD. 46.  
 — Joh. Joach., Instrumentenmachergehilfe, ob. Engelsgr. 535.  
 — Joh. Joch., Vorst. St. Jürgen in der Kahlhorst.  
 Jpsen, Herm. Ed. Johs., Conducteur b. d. Post, Schwönkendwasstr. 404.  
 Jrsengarten Wwe., Adolph, Breitestr. bei der Beckergr. MWD. 807.  
 Jrs, Joh. Heinr. Nicol., unt. Aegidienstr. links im Gg. 644 13.  
 — Otto Friedr. Heinr., Seefahrer, gr. Burgstr. in der Burg 631 a.  
 — Wwe., Hans Hinr., unt. Wahnstr. im Gang 430 3.  
 Jsaac, J., Maschinist, unt. Mengstr. WD. 23.  
 Jsenberg, Joh., Schuhmacher, Hartengr. 728.  
 — Wwe., Joh. Christ., Trave bei der Dankwärtigr. 706.  
 Jsenbiel Frl., unt. Beckergr. 116.  
 Jsenhagen, Hans Hinr. Jac., Träger, Rosengarten im Gg. 42 2.  
 — Wwe., Joh. Heinr., mittl. Fleischhauerstr. 63.  
 — Wwe., Joh. Heinr. Dan., langer Lohberg 295.  
 Jsernhagen, Joh. Gotth. Ludw., Rathsdienner, unt. Beckergr. 272.  
 — Johs. Joach. Wilh., Gasthof zum „blauen Engel“, Mühlenstr. 908.  
 Jsrail, Joseph Wulf, Kaufmann, Königstr. bei der Wahnstr. 899.  
 Jüllich Wwe., Georg Friedr. Christ., mittl. Hürstr. 336.  
 Jünemann, Joh. Georg Phil., Trave bei der Effengr. im Gg. 785 3.  
 Jürgens, Carl Hinr. Friedr., Weberstr. 720.  
 — Casp. Joh. Friedr., Copiist, Vorst. St. Gertrud, Langereihe.  
 — Detl. Joh. Matth., Lohndienner, Alfstr. 67.  
 — Ferdinand Heinrich Joh., Kaufmann, Firma: Ferd. Johs. Jürgen,  
 Colonial-, Material-, Fettwaaren- u. Holländische Waaren-Handl.,  
 kl. Schmiedestr. 180.  
 — Friedr. Wilh. Conrad, Tapezier, Holstenstr. 309.  
 — Frl., Fünfhausen 24.  
 — Frl., Königstr. bei der Wahnstr. 960.  
 — Frl., Marlesgr. 567.

Fürgens, Franz Wilh., Dr. med., prakt. Arzt, Wund- und Augenarzt, ob. Braunstr. 139.

- Hans Friedr., Borst. St. Fürgen, Hürterthor-Allee.
- Heinr. Friedr. Wilh., Kaufmann, Theilhab. der Handl.: Oldörp & Fürgens, Colonial-, Gewürz-, Farbwaarenhandl. u. Seifenfabrik, ob. Mühlenstr. JohD. 919; Comtoir: Klingenberg 678.
- Heinr. Friedr. Joh., Malter, Böttcherstr. 238.
- Hinr. Friedr., Landjäger, Borst. St. Gertrud, Langereihe.
- Hinr. Friedr., Fuhrmann, ob. Glockengießerstr. 238.
- Hinr. Friedr., Tischler, Balauerfohr 195.
- Joh. Aug. Georg, Leichdorn-Operateur, ob. Braunstr. 144.
- Joh. Heinr., Haupt-Zoll-Amts-Revisions-Aufscher, Borst. St. Lorenz, Meierstraße.
- Joh. Joach. Jul., Seefahrer, ob. Braunstr. 133.
- Joh. Wilh., Kaufmann, Theilh. d. Handl.: Gossmann & Fürgens, Fischstr. 84, Comtoir: ob. Alffstr. 37.
- Fürg. Hinr., Hundestr. 86.
- Matth. Carl Friedr., Kaufmann, Firma: J. B. Oldenburg, Gewürz-, Material- und Farbwaaren-Handl., Commission und Expedition, Marlesgr. 514.
- Matth. Hinr. Jac., Fährmann, Kolt 396.
- Theod. Thomas Friedr., Buchdruckergehülfe, Klingberg (Sandstr.) 928.
- Wwe., Joh. Friedr. Ludw., Gold- u. Silberarbeiter, ob. Wahnstr. 463.
- Wwe., Ed. Franz, Schänkwirtschaft, a. d. Bastion Bellevue.
- Wwe., Friedr. Joh. Heinr., Kolt 397.
- Wwe., Heinr. Matth. Christ., ob. Braunstr. 139.
- Wwe., Joh. Friedr., unt. Wahnstr. im Gg. 439 9.
- Wwe., Thom. Heinr., Höferei und Fettwaaren-Handl., gr. Gröpelgrube 457.

Fürgensen, Fel., ob. Glockengießerstr. a. Glandörps Hof 278 10.

- Friedr. Heinr. Georg, Stell- u. Rademacherstr., hinter d. Burg 736.
- Heinr. Carl Rud., Seefahrer, ob. Hundestr. 124.
- Wwe., Carl Ferd., Hundestr. 67.

Fürs Wwe., Wilh. Joach. Hinr., Schlumacherstr. 156.

Fürs, Akm. Fürg., unt. Wahnstr. 491.

- Franz, Gastwirth a. d. Grönauerbaum, Rakeburger Allee.
- Hans Joach. Hinr., Borst. St. Lorenz, Schwartauer Allee.
- Heinr. Christ. Matth., Holländer zu Mönkhof.
- J. J., Handlungsfirma; J. N. J. B. Fürs; Comtoir unt. Mühlenstraße JohD. 785.
- Joh. Carl Heinr., Wahnstr. 483.
- Joh. Christ. Friedr., Gärtner, Borst. St. Fürgen, Rahlhorststraße neben Friedrichsrub.
- Joach. Hinr. Friedr., Krügerei, ob. Mühlenstr. rechts im 1. Keller.
- Joh. Heinr. Christ., Borst. St. Fürgen, Wasserweg.
- Joh. Heinr. Wilh., Holländer zu Mönkhof.
- Joh. Heinr. Wilh., Borst. St. Fürgen, Ringstr.
- Joh. Hinr. Christo., ob. Hundestr. im Gg. 83 7.
- Joh. Joach. Friedr., Buchhalter, Braunstr. 141.

- Fürfs, Joh. Nicol., Schäfer, Vorst. St. Jürgen zu Nothebed.  
 — Nicol. Joachim Bernh., Kaufmann, Firma: J. J. Fürfs, untere Mühlenstr. JohD. 785.  
 — Wwe., Carl Mart., Mauer b. d. Gröpelgr. 424.  
 — Wwe., Joh. Friedr. Alb., Gärtner, Vorst. St. Lorenz, Einsegelstr.  
 — Wwe., Joh. Hinr. Christ., Depenau 490.  
 Fürh, Joh. Heinr. Christ., Rosenstr. im Gg. 488 4.  
 Junge, Hans Ludw. Diedr., Vorst. St. Lorenz, Ziegelstr.  
 — Joach. Matth., Seefahrer, Mauer bei der Weberstr. 725.  
 — Joh. Christ. Friedr., Wirth, Vorst. St. Jürgen, Kahlhorststr.  
 — Thom. Dettl. Georg, Schlachter, Engelsgrube 556.  
 Junggreen, Joh. Joh. Heinr., Regidienstr. von der Königstr. rechts im 2. Keller.  
 Jury, Louis, Königl. Preuß. Telegraphen-Beamter, Vorst. St. Lorenz, Moisklinger Allee, der Gasanstalt gegenüber.  
 Iwe, Joh. Hinr. Jürg., Gärtner, Vorst. St. Lorenz, Moisklinger Allee.  
 Iwe, Joachim Friedrich, Kaufmann, Firma: J. F. Iwe, Gewürz- und Colonialwaaren-Handl., Taback und Cigarren, ob. Mühlenstraße JohD. 835.  
 — Joh. Hinr. Christ., Vorst. St. Gertrud am Wege zur Ballastkuhl.

## K.

- Kaackstehn, Joh. Friedr., Bauervogt zu Herrenwyk.  
 Kabel Wwe., Carl Aug. Friedr., Vorst. St. Gertrud b. Lannenhofe.  
 — Wwe., Joh. Heinr., Vorst. St. Jürgen v. d. Hürterthore, Falkenstr.  
 Kaben, Dan. Heinr. Christ., Knochenhauermstr., ob. Fischergr. 369.  
 — Gottfr. Heinr. Christ., Fleischer, Mauer beim Schlachthause 242.  
 — Joh. Georg Hermann, Knochenhauermstr., Marlesgrube 523, dessen Verkaufsladen am Kohlmarkt 264.  
 — Peter Christ. Wilh., Schlachter, Wahnstr. 470.  
 — Wwe., Christ. Herm., Schlumacherstr. a. Sobels Hof 216 2.  
 Kackstein, Joh. Christo., ob. Hartenstr. 733.  
 Käbitz, Joh. Gottfr. Theod., Mauer bei der Krähenstr. 535 6.  
 Kaeding, Joh. Hinr. Christ., Vorst. St. Lorenz im Aldergang.  
 Kähler, Carl Joach., Vorst. St. Lorenz, Dornestr.  
 — Carl. Heinr. Christo., Holzsäger, Stabenstr. 577.  
 — FrL., unt. Regidienstr. links 646.  
 — Joh. Christ. Peter, Gärtner, Vorst. St. Lorenz, Ziegelstr.  
 — Joh. Heinr. Christo., Destillateur, langer Lohberg 296.  
 — Joh. Heinr. Friedr., Vorst. St. Lorenz, Dornestr.  
 — Joh. Hinr. Christo., Weichensteller bei der Eisenbahn, lichte Dwasstraße 684.  
 — Jgfr., Kl. Gröpelgr. 561.  
 — Wilh. Joh. Heinr., Vorst. St. Lorenz beim Rethteich.  
 Käfelau, Carl Friedr. Christ., Schneider, St. Annenstr. 804.  
 — Carl Gotth. Joh., Vorst. St. Jürgen, Geninerstr.  
 — Christ. Hinr., ob. Engelsgr. im Gg. 526 1.  
 — Christ. Matth., Gärtner, Vorst. St. Jürgen, Kahlhorststr.  
 — Gottl. Carl Hinr., Gärtner, Vorst. St. Gertrud, Arnimstr.  
 — Hans Hinr. Christ., Gärtner, Vorst. St. Jürgen, Ringstr.



- Käfelau, Hinr. Friedr., Arbeitsmann, Krähenstr. 528.
- Heinr. Gottl. Friedr., Krügerei und Höferei, Rosenstr. 494.
  - Heinr. Leop. Marc., Buchdruckergehülfe, St. Annenstr. i. Hof 806 9.
  - Herm. Christ., Vorst. St. Jürgen zu Rothebeck.
  - Herm. Christ. Wilh., Gärtner, Vorst. St. Jürgen, Dorfstr.
  - Hinr. Friedr., Vorst. St. Jürgen, Nöltingshof.
  - Hinrich Friedrich Gideon, Glockenläuter an der St. Jacobi Kirche, Rosenstr. 496.
  - Joh. Christ., Böttchermstr., Mengstr. MD. 14.
  - Joh. Christ. Andr., Gärtner, Vorst. St. Jürgen zu Rothebeck
  - Joh. Friedr. Christ., Gärtner, Vorst. St. Jürgen neben dem gr. Weinberge, Kakeburger Allee.
  - Joh. Heinr. Franz, Hauszimmergesell, unt. Negidienstr. rechts 621.
  - Joh. Hinr. Friedr., Vorst. St. Jürgen, zu Rothebeck.
  - Joh. Hinr. Nic., Maurergesell, Engelsgr. 554.
  - Joh. Hinr. Wilh., Gärtner, Vorst. St. Jürgen, Kahlhorststr.
  - Joh. Joach. Christoph, Vorst. St. Jürgen, Kakeburger Allee.
  - Joh. Joach. Friedr., Vorst. St. Jürgen, Bäckerstr.
  - Joh. Ludw. Wilh., weiter Lohberg 411.
  - Johs. Heinr. Carl, Vorst. St. Jürgen, Bäckerstr.
  - Jürg. Friedr., gr. Gröpelgr. i. Gg. 505 4.
  - Jürg. Heinr. Christ., langer Lohberg i. Gg. 343 5.
  - Jgfr., unt. Wahnstr. i. Gg. 445 6.
  - Wwe., Casp. Hinr. Friedr., Mauer b. d. Stabenstr. 598.
  - Wwe., Friedr. Carl Joach., Engelswisch im Thorw. 574 3.
  - Wwe., Gideon, Gärtner, Vorst. St. Jürgen, Kahlhorststr.
  - Wwe., J. A. D., unt. Hürstr. im Gang 368 3.
  - Wwe., Nicol. Hinr. Christ., H. Burgstr. im Siechenhause 788.
- Kagel, Christ. Maith. Ed., Kaufm., Firma: C. M. Kagel, Wein- und Spirituosen-Handl., Taback und Cigarren, Krähenstr. 527.
- Jrl., Krähenstr. in Zerrentbiens Stiftung 522.
  - Friedr. Heinr. Christ., Kaufmann, Firma: Fritz Kagel, Colonialwaaren-Handl., Lager von Militair-Puß-Effecten en gros & en détail, Commission und Expedition, unt. Fischergr. 307.
  - G. & Co., Handlungsfirma; s. L. D. H. Vannau.
  - Joh. Heinr. Carl, Trade bei der Marlesgr. im Meinfeld 599 10.
  - Wwe., Georg Dan. Pet. Friedr. Christ., ob. Glockengießerstr. auf Fuchtings Hof 265 8.
- Kahl, Aug., Haupt-Zoll-Amts-Assistent, ob. Hürstr. 316.
- Christ. Joh. Joach., Vorst. St. Lorenz, Lachswehr-Allee.
  - Hans Heinr., Cronsforder Allee.
  - Hans Joach. Friedr., Kaufmann, Kornhandl., Hartengrube 729.
  - Joh. Christ., große Altesfähre 711.
  - Jgfr., untere Mühlenstraße im Römisch Reich 775 2.
  - Ludw. Joh. Christ., Vorst. St. Jürgen, Adlershorst gegenüber.
  - & Sohn, H. H., Firma der Band-, Kram- u. Eisenwaaren-Handlung, Schüsselb. 232 u. 185; s. H. Sievers, C. H. Sievers u. W. Sievers.
- Kahle, Christo. Georg Eduard, Hauszimmergesell, Mauer beim weiten Lohberg 423.
- Kahlenberg, Friedr. Ed., unt. Dantwärtsgr. 606.

- Kahlenberg, Jul. Joh. Ludw., Kaufm., Firma: Johs. Kahlenberg, C. M. M<sup>ö</sup>hl Nachflg., Fabrik von Lichten, weißer und grüner Seife, Lager von Heringen, Commission und Expedition, unt. Hartengrube 764; Verkaufsladen: Sandstr. JohD. 937.
- Kahn<sup>s</sup>, Herm. Dan., Schneider, unt. Hartengr. 728.
- Joh. Christ. Heinr., Schuhmachermstr., ob. Mengstr. MD. 5.
  - Joh. Heinr. Christ., Vorst. St. Lorenz, Lindenplatz.
  - Joh. Heinr. Christ., Fuhrmann, Bedeger. im Thorm. 168 1.
  - Joh. Jürg. Christ., Vorst. St. Jürgen, Bäckerstr.
- Kaht<sup>s</sup>, Hans Heinr. Friedr., Bauervogt zu Dückelsdorf.
- Kaibel, Carl Ludwig, Kaufmann, Firma: F. W. Kaibel, Breitestraße JacD. 787.
- Friedr. Wilh., Kaufmann, Firma: F. W. Kaibel sen., Haupt-Agent der Lübecker Feuer-Versicherungs-Gesellschaft, obere Glockengießerstr. 283.
  - F. W., Handlungsfirma; Kunst- u. Musikalien-Handlung, Musikalien-Leihinstitut, Lager aller Schreib-, Zeichnen- und Mal-Utensilien, Galanterie-Waaren, Pianoforte-Magazin, Lager photographischer Ansichten von Lübeck, permanente Ausstellung von Kupferstichen, Lithographien, Photographien, Delgemälden und Delfarbindruck-Bildern. Inhaber: Carl Ludw. Kaibel, Breitestr. JacD. 787.
- Kaiser, Joh., Trave b. d. Dankwärtsgr. i. Reinfeld 599 6.
- Ludw., Werkführer bei Hamann & Wisweh, Vorstadt St. Lorenz, Ziegelstraße.
- Kalb, Joh. Bernh. Dan., Wahnstr. 483.
- Kalhou, Christ. Ad. Conr., Gärtner, Vorst. St. Gertrud, Langereiße.
- Wwe., Joh. Dieder., Gärtner, Vorst. St. Gertrud, Arnimstr.
- Kalben, Joh. Dieder., unt. Dankwärtsgr. im Thorweg 605 5.
- Kalk, Joh. Heinr. Eduard, Tischler, Böttcherstr. 264.
- Heinr. Wilh., Steinhauer, Marlesgr. 597.
- Kalies Wwe., Joh. Nicol. Friedr., Wäscherin, Negidienkirchhof 637.
- Wwe., Ephr. Benj., unt. Hundestr. 188.
  - Wwe., F. F. C., Fruchthändlerin, ob. Mühlenstr. MD. 921.
  - Wwe., Joh. Heinr. Andr., unt. Negidienstr. rechts 702.
- Kalkhorst, Hans Joach. Heinr., Obsthandl., H. Bauhof 836.
- Hans Joch., Gärtner, Vorst. St. Gertrud, Schönkampstr.
- Kallack, Joh. Georg Heinr. Elias, Vorst. St. Jürgen auf dem ehemal. Klosterhofe.
- Kallmeyer, Frau, Engelswisch 560.
- Kalm, Carl Nicol. Heinr., Mauer bei der Schafferei 568.
- Heinr. Joh. Jürg., Steinbrücker, Mauer bei der Schafferei 571.
  - Joh. Jürg. Christ., Schänkwirthsch., an der Brücke zu Moisling.
  - Paul Nicol. Joch., Cigarrenfabrikant, Fünfhausen 16.
- Kamerhuis, Hermanus, Schneider, Breitestr., Ecke der Pfaffenstr. 782.
- Kammischau, Carl Friedr., Mauer b. d. Schlachthause i. Gang 245 17.
- Kanafalski, Carl Wilh., Maurergesell, Mauer bei d. gr. Gröpelgr. 526.
- Kanis, Joh. Heinr., Vorst. St. Lorenz beim Trappenhof.
- Joh. Gottfr. Ludw., Arbeitsmann, Dankwärtsgr. 689.
- Kainstein, Joch. Heinr. Matth., Schuhmachermstr., ob. Hundestr. 93.
- Wwe., Hinr. Matth., Johannisstr. JacD. 21.

- Kantor, Wulf Riefmann, Tintenbagen 168.  
 Kaphengst, Johs. Ludw. Heinrich, Vorst. St. Lorenz, Steinraderweg.  
 Kaping, Jungfrau, im heil. Geist-Hospital.  
 Karcz, Wwe., Johs. Kürz., unt. Johannisstr. auf Hasen Hof 18 11.  
 Kardel, Ludw. Wilh., Fleischer, Vorst. St. Lorenz, Schwartzauer Allee.  
 Karl, Hans Heinr. Friedr., gr. Schmiedestr. 980.  
 — Hans Joh. Hinr., Hundestr. 107.  
 Karnath, Joach. Heinr. Christ., Schullehrer zu Tramm.  
 Karstadt, Carl Heinr. Friedr., Schön- u. Seidenfärberei, Fischegr. 336.  
 Karstedt, Asm. Hinr. Ludw., Schiffer, kl. Burgstr. MM. 765.  
 — Hans Hinr. Ludw., Schiffer, Fischegr. 408.  
 — Wwe., Hans Hinr., Engelswisch 610.  
 Karsten, Christ. Diedr. Heinr., Tischler, Töpferweg, Vorst. St. Lorenz.  
 — Hinr. Friedr., Gärtner, Vorst. St. Lorenz, Moislinger Allee.  
 — Joh. Gust., Schiffer, gr. Burgstr. 608.  
 — Joh. Hartw., Träger, Bagönnienstr. a. d. Saal 382 4.  
 — Prahl Gustav, Kaufmann: Firma: Gustav Karsten, Lager en gros & en détail, von Kurz- und Eisenwaaren, mittl. Bederg. 118.  
 — Rud. Georg Friedr. Moritz, mittl. Hürstr. 336.  
 Kasch, Heinr. Phil. Christ., Kaufmann, Firma: Heinr. Kasch, Lager von Steinkohlen und Cokes, unt. Bederg. 206.  
 Kasten, Christian Diedr. Heinr., Mauer bei der Düvelenstraße auf dem Saal 729 4.  
 — Joh. Gottfr., Trave b. d. Dankwärtsgr. im Hof 711 2.  
 — Joh. Hinr., Mauer bei der Düvelenstr. a. d. Saal 729 4.  
 Kastmann Wwe., Georg Jac. Arwid, Negidienstr. 684.  
 Kassow Wwe., Hans Joh., Gärtner, Vorstadt St. Lorenz am Wege nach Neuhof.  
 Katterfeldt, Carl Theod., Frau, gr. Schmiedestr. hinter St. Petri 296.  
 Kauffeldt, Carl, Glasmacher, Vorst. St. Gertrud, Glashütte.  
 Kauffmann, Adolf Christ. Johs., Agentur und Expedition, große Schmiedestraße 973.  
 Kaufmann, Joh. Christ. Just., ob. Fleischhauerstr. 102.  
 — Julie, Holländisches u. Weißwaaren-Geschäft, ob. Fleischhauerstr. 102.  
 Raven, Joh. Dan., unt. Glockengießerstr. 364.  
 — Matth. Dan., Königstr. bei St. Jacobi 698.  
 Raweczyn'sky, Alexander Wilhelm von, Hauptmann a. D., Königstraße Ecke der Negidienstr. 850.  
 Ray, Friedr. Heinr. Lr., Schiffszimmermann, Engelsgr. 501.  
 — Friedr. Joh. Heinr., Sandstr. MD. 1003.  
 — Joh. Friedr. Heinr., Schiffszimmermann, Riesau bei der Engelsgrube im Gg. 442 5.  
 — Joh. Gust. Christ., Ellerbrock im Gg. 223 16.  
 — Joh. Heinr. Friedr., Musikus, Riesau bei der Engelsgr. 444.  
 — J. H. F. Frau, unt. Negidienstr. rechts 697.  
 Kaysler, Adolph Wilh. Heinr., Tischler, unt. Hundestr. 169.  
 — Bartholomäus Georg, Particulier, ob. Bederg. 157.  
 — Carl Joach. Jac., Kaufmann, Firma: C. Kaysler, Ramm- und Galanteriewaaren, sowie Handlung von künstlichen Blumen und Federn, Breitestr. JacD. 791.

- Kayser, Joh. Joh., Vorst. St. Lorenz, Ziegelstr.  
 — Joh. Theod. Marc., Holzwrader, Vorst. St. Gertrud, Gertrudenstr.  
 — Jul. Aug. Ernst, Kaufmann, Firma: Julius Kayser, Brennerei u. Sprietfabrik, Mauer bei der Glockengießerstr. 210.  
 — Frau, Catharine, Kohlmarkt, Ecke der Sandstr. 270.  
 — Wilh., Barbier- und Haarschneide-Cabinet, Königstr. 889.  
 — Wwe., Joh. Jürg., Weberstr. 611.
- Kehl, Joh. Friedr., Damenkleidermacher, mittl. Hürstr. 337.  
 — Nicol. Ludw. Sim., Gold- und Silberarbeiter, mittl. Hürstr. 337.
- Kehnroth sen., Carl Heinr. Christ., Tapezier, langer Lohberg 335.  
 — jun., Joh. Heinr. Franz, Tapezier, mittl. Wahnstr. 457.
- Kehr, Wilh., Maschinist, Alsheide 662.
- Kehrbahn, Joh. Heinr. Jac., Rentier, Breitestr. 791.
- Kellberg Wwe., Jac. Joh. Hinr., unt. Engelsgr. im Gg. 496 14.
- Keller, Otto, Haupt-Zoll-Amts-Revisions-Ober-Controleur, ob. Hürstr. 325.
- Kellhagen, Joh. Hinr. Aug., Balauerfohr im Gg. 180 16.
- Kelling, Hans Joach. Heinr., Vorst. St. Jürgen, Geninerstr.  
 — Joh. Friedr., Vorst. St. Jürgen, an der Cronsforder Allee.  
 — Joh. Joach. Friedr., gr. Burgstr. in der Burg 731 a.  
 — Joh. Joh. Heinr., unt. Glockengießerstr. im Hof 365 1.  
 — Wwe., Joach. Christ., Vorst. St. Jürgen, Kahlhorststr.
- Kellmann, Carl Aug., Maurergesell, Schlumacherstr. im Hof 216 1.
- Kelpin, Michel Christo. Friedr., Maschinist, kl. Gröpelgr. 550.
- Kemp, Carl Friedr., Seefahrer, Fischergr. im Gg. 371 5.  
 — Franz Joh. Hinr., Bauervogt zu Hollenbed.  
 — Joh. Heinr. Aug., Höferei u. Krügerei, Schlumacherstr. 198.
- Kempde, Friedr. Wilh. Bernh. Christ., Hauszimmergesell, Stabenstraße im Hof 570 14.  
 — Joh. Casp. Theod. Ed., Maurergeselle, Krähenstr. 531.
- Kempfer, Joh. Carl Friedr., Kaufmann, Firma: Johs. Kempfer, Gewürz- und Material-Geschäft, Bonbon- und Zuckerwaaren-Fabrik, Engelswisch 614.  
 — Joh. Heinr. Christ., Cigarrenfabrikant, Vorst. St. Lorenz, Leichstr.  
 — Joh. Heinr. Christo., Töpfer, Alsheide 651.  
 — Joh. Christ., langer Lohberg 294.  
 — Wwe., Joh. Gottfr. Conr., kl. Gröpelgr. 543.
- Kempper, Carl Phil. Emanuel, Orgelbauer, ob. Glockengießerstr. 281.  
 — Peter Hinrich Adolph, Musiklehrer und Pianofortestimmer, obere Glockengießerstr. 281.
- Kermer, Gust. Rud., Inspector der Deutsch. Lebens-Versich.-Gesellsch., Firma: N. Stahl Wwe., Metallknopffabrik, Mengstr. MMD. 92.
- Kern, Joh. Friedr. Carl, Locomotivführer bei der Eisenbahn, Trave bei der Marlesgr. 504.
- Kerrn Wwe., Heinr. Asm. Friedr., Vorst. St. Gertrud, Langereihe.
- Kersten, Heinr. Christ. Caspar, Ober-Telegraphist, Königstraße 661.
- Kerz, Heinr., Buchbinder und Portefeuille-Arbeiter, Königstraße bei der Johannisstraße JohD. 879.
- Kesner, Joh. Heinr. Conr., untere Mühlenstraße im Hof 781 3.  
 — Heinr. Gottfr. Wilh., Trave bei der Alsheide 707.
- Kettelhohn, Carl Joach., Bagönnienstraße 383.

- Keteljohn, Fr. Wilh. Ludw., Arbeitsmann, Depenau 477.
- Kettenburg, Carl Herm. Heinr., Buchhalter, Trave b. d. Kl. Altesfähre 739.
- Heinr. Herm., Schlumacherstraße 161.
- Henriette, Chemische Handschuh-, Seiden- und Wollen-Wäscherei, obere Mststraße 54.
- Vollrath Friedr., Visiteur b. d. Consumtions-Accise, Marlesgr. 528.
- Kettmann, Carl Heinr. Anton, Mauer b. d. Glockengießerstr. im Gang 388 1.
- Kettwich, Joh. Friedr. Wilh. Ferd., Hauszimmergeselle, Trave bei der Dankwärtsgrube im Hof 711 1.
- Keunecke, Wilh., Haupt-Amts-Pachhof-Vorsteher, Wohnung unbekannt.
- Kibbel Frl., große Schmiedestraße 975.
- Gust. Heinr. Friedr., Gastwirth im „halben Mond“, unt. Marlesgr. 591.
- Hinr. Friedr., Musikus, Vorstadt St. Lorenz, Kirchenstraße.
- & Wachsmuth, Handlungs-Firma; Comtoir: Königstr. bei St. Jacobi 647; Inhaber: J. F. Kibbel Wwe. & Heinr. Christ. Wachsmuth.
- Wwe., Joh. Christ. Friedr., Krähenstraße 531.
- Wwe., Joh. Friedr., Kaufmann, Theilh. d. Handl.: Kibbel & Wachsmuth, Handl. en gros mit russischen Producten, besonders Hanf, Flachs, Torfe u. Säeinsaamen. auch Lager von russischem patent. Tauwerk, Commiss.- u. Expeditions-Geschäft, Königstr. b. St. Jacobi 647.
- Kiedbusch, Carl Heinr. Friedr., Vorstadt St. Gertrud, Arnimstraße.
- Frl., Anna, obere Glockengießerstraße 255.
- Frl., Megidienstraße 663.
- Hans Friedr., Restaurant auf der Schiffergesellschaft, Breitestraße, Ecke der Engelsgrube 797.
- Joh. Friedr. Ferd., große Gröpelgrube im Gang 446 7.
- Wwe., Claus Friedr., Gärtner, Vorst. St. Lorenz, Einsegelstraße.
- Wwe., Hans Heinr., ob. Glockengießerstr. a. Fuchtings Hof 265 14.
- Wwe., Hans Joach., Kochfrau im St. Annen Straf- und Zwangs-arbeits-hause, St. Annenstraße 794.
- Kiede, Andr. Conr. Herm., Bodenmstr. b. d. Eisenbahn, Vorst. St. Lorenz, Karpfenstraße.
- Wwe., Georg Ludw. Carl, obere Glockengießerstraße 232.
- Wwe., Heinr. Christ., untere Dankwärtsgrube 608.
- Kiedebusch, Wilh. Friedr., Vorstadt St. Lorenz, Einsegelstraße.
- Kiehl, Joach. Georg Herm., gr. Gröpelgr. im Gang 446 8.
- Joh. Hinr. Ludw., Vorst. St. Gertrud, Arnimstraße.
- Kiehn, Jürg. Friedr. Christo., Kaufmann, Firma: C. Kiehn & Co., Weinhandl. u. Niederlage von allen Sorten natürlicher Mineralbrunnen, Mengstraße MMD. 47.
- Kiel, Detl. Heinr. Friedr., Maurergehülfe, Krähenstraße 531.
- Friedr., Megidienstraße 623.
- Joh. Heinr. Friedr., Vorstadt St. Gertrud, Arnimstraße.
- Kienatz Wwe., Engelsgrube, Krusen Hof 4.
- Kienau Wwe., Christ. Friedr., Kiefau bei der Depenau im Keller unter 445.
- Kienke, Joh. Friedr. Carl, Kornmakler, Trave bei der Holstenstr. 157.
- Kieno, Joh. Heinr. Fr., Matrose, Vorst. St. Jürgen, Bäckerstraße.
- Kienz Wwe., Friedr. Carl Ludw., Böttcherstraße 262.
- Kierulff, Carl Johs. Ernst, Tapezier, Krähenstr. 532.

- Kierulff, Joh. Friedr., Dr. jur., Präsident des Ober-Appellationsgerichts d. freien Hansestädte, Vorst. St. Lorenz, dem Bürger-Schützenhofe gegenüber.
- Heinr. Christ. Theod., Tapezier, Weberstraße 610.
  - Nob. Arnold Heinr., Weberstraße 610.
- Kiesewetter, Gotth. Wilh. Andr., Vorst. St. Jürgen, Hürterthor-Allee.
- Kiefs, Heinr., Arbeitsmann, Vorst. St. Jürgen, Elswighof.
- Joh. Carl Nicol., Vorst. St. Jürgen beim weißen Engel.
  - Joh. Heinr. Christ., Vorst. St. Jürgen, Wasserweg.
- Kiekmann, Heinr. Eduard Georg, Lohgerbergeselle, Balauerfohr 190.
- Frl., Mauer bei der Stabenstraße 555.
  - Pet. Heinr., Branntweinbrenner, Krähenstraße 403.
- Kilian, Ernst Gottlob, Tischlergehülfe, Bagönnienstraße im Gang 382 1.
- Kindermann, Carl Arnold, Atelier für Photographie, Breitestr. JacD. 788; Director des Dienstmann-Instituts „Vorwärts“, Bureau: Fleischhauerstr., Ecke der Königstr. 99.
- Carl Hinr. Joh., Korbmachermstr., ob. Glockengießerstraße 266.
  - Joh. Christ., Kanzlist a. Ober-Appellationsgerichte, Königstr. bei der Glockengießerstr. 648.
  - Wwe., Joh. Georg Friedr., Fünfhausen 25.
- Kindler, Christ. Friedr. Wilh., beeidigter Waarenmakler, Fleischhauerstr. 122.
- Wwe., Ludolph Heinr., Dr. jur., Protonotar, Vorst. St. Lorenz, nahe dem Schützenhofe, Fackenburg Allee.
- Kindt, F. F. Nachfl., Handlungsfirma; f. Apotheker L. F. C. M. Gottschalk.
- Wwe., Joh. Sabr. Ludolph, obere Glockengießerstraße 234.
- Kipp, Hans Joh. Dav., bayr. Bierbrauerei, untere Engelsgr. 625/26.
- Hans Jürg. Franz, gr. Burgstraße i. der Burg 731 a.
  - Joach. Gottfr. Friedr., interimist. Visitateur b. d. Consumtions-Accise, Marlesgrube 557.
  - Joh. Heinr. Fritz, Schuhmacher, ob. Engelsgrube 556.
- Kirchner, Christ. Dan. Friedr., untere Johannisstr. JohD. 35.
- Heinr. Christ. Joach., Arbeitsmann, Regidienstr. 627.
  - Heinr. Wilh., Maurergefell, Kiefau bei der Engelsgr. 432.
  - Joh. Friedr., Vorst. St. Lorenz, Schwartauer Allee.
  - F. F. Nachflg., Handlungsfirma; f. H. Spalkhaber.
  - Joh. Joh., Vorst. St. Lorenz, Lindenplatz.
  - Wwe., Casp. Rud. von, Oberin in der Irrenanstalt, Vorstadt St. Jürgen, Wahnitzstr.
- Kirger, Franz Christo., Copiist, Petersilienstr. 694.
- Kirn, Friedr., Haupt-Zoll-Amts-Revisions-Ober-Controleur, obere Fischstraße 105.
- Kirschenstein, Friedr. Aug. Georg, Kaufmann, Firma: F. A. Kirschenstein, Agentur- und Commissions-Geschäft, Vorst. St. Jürgen, am Brink.
- Kistenmacher, Aug. Christ. Eugen, Vorst. St. Jürgen, Bäckerstr.
- Gust. Heinr., Uhrmacher, ob. Johannisstr. JohD. 2.
- Kittner, Heinr. Wilh. Christ., Uhrmacher, Breitestr. 960.
- Wwe., Joh. Jürg. Gerh., Fischergr. 331.
- Kizerow, Aug. Louis Friedr., Knochenhauer, Schlumacherstr. 161.
- Joh. Heinr. Dan., Spiegelmacher, Effengr. 796.
- Kix Wwe., Friedr. Christ. Gottl., Mauer b. d. Stabenstr. 600.

- Kladi, Joh. Andr. Friedr., Frau, Krähenstr. i. Gg. 530 5.  
 Kläse, Hans Christ. Friedr., Vorst. St. Lorenz, dem Militairschießplatz gegenüber.  
 Klafier, Jul. Johs. Friedr., Barbier, Markt 236.  
 Klatt, Hans Pet. Matth., Gärtner und Medebürger, Vorst. St. Gertrud, Noeckstr.  
 — Heinr. Wilh. Jürg., Holzvraker, Schwölkendwasstr. 378.  
 — Joh. Hinr. Friedr., Fuhrmann, unt. Marlesgr. 592.  
 — Wee., Joh. Joh., langer Lohberg im Gg. 343 5.  
 Klein, Carl Christ. Dethloff, Krähenstr. 408.  
 — Christ. Friedr., Schuhmachermstr., ob. Fischergr. 351.  
 — FrL., A. D. L., Königstr. b. d. Mühlenstr. 840.  
 — J. P. C., Frau, mittl. Fleischhauerstr. 63.  
 — Volkert Cornelius, Malermstr., Mauer b. d. Schafferei 585.  
 Kleinfeldt, Christ. Heinr. Carl, Musikus, Mauer b. d. Krähenstr. 542.  
 — Joh. Friedr. Heinr., Zimmermann und Bauunternehmer, großer Bauhof 818.  
 — Joh. Hans Heinr., Böttcherstr. 249.  
 — Joh. Pet. Christo., Mauer b. d. Glockengießerstr. i. Gg. 388 4.  
 Kleinsang, Joh. Heinr. Ferd., Clavierspieler, untere Johannisstr. im Männer-Armenhause JacD. 34.  
 Klemant Wee., J. C. Frauenwärterin, unt. Glockengießerstr. 375.  
 Klemkow, Joh. Georg Friedr., kl. Altfähre i. Gg. 747 6.  
 Klemmsen, rect. Clementen Wee., Koch. Carl Joh., langer Lohberg 317.  
 Kempau, Aug. Ad. Friedr., Schiffszimmermann, Engelsgr. 502.  
 — Franz Joach., Schneider, Fegeseuer 888.  
 — FrL., Vorst. St. Lorenz, Schwartauer Allee.  
 — Hans Joh. Hinr., unt. Regidienstr. rechts 689.  
 — Joh. Carl. Friedr., Marlesgr. i. Gg. 547 5.  
 — Joh. Carl Heinr., Brauer, unt. Hürstr. 373.  
 — Joh. Friedr. Nicol., Maurergesell, unt. Hundestr. 187.  
 — Joh. Heinr. Friedr., Maurer und Bauunternehmer, Mauer b. d. Stabenstr. 550.  
 — Joh. Heinr. Friedr., Fleischhauerstr. 136.  
 — Joh. Joach., Gastwirth, gr. Burgstr. 605.  
 — Joh. Pet. Friedr., Hauszimmergesell, unt. Glockengießerstr. 216.  
 — Mart. Heinr. Ludw., Riesau b. d. Depenau 431.  
 — Thom. Hinr. Carsten, Wirth zu Kl. Grönan.  
 Klenner, Anton, unt. Regidienstr. links 639.  
 Klenz, Joach. Heinr., Riesau b. d. Depenau 423.  
 Klett, Joh. Ernst Heinr. Jul., Schänkwirthschaft, Lüntenhagen 165.  
 Klezien, Joach. Carl Friedr., Vorst. St. Lorenz, Karpfenstr.  
 Klevenau Wee., Heinr. Mart., Sandstr. MD. 999.  
 Klevenhufen, Albert, Kaufmann, Firma: G. Walte & Co. Nachflg., Breite-  
 straße dem Rathhause gegenüber 951.  
 Klever, Hinr. Friedr. Christo., Hauszimmergesell, Engelsgr. 515.  
 Kleve, Joach. Heinr., Böttchermstr., kl. Altfähre 757.  
 Kley, Joh. Jürg. Ludw., Vorst. St. Jürgen, Wafnisstr.  
 Kliesoth, Joh. Friedr. Christ., Bäckerstr., gr. Gröpelgr. 468.  
 — Wilh. Friedr., Mauer b. d. Krähenstr. 537.

- Klies, Ad. Wilh. Friedr., Lohndiener, langer Lohberg 336.  
 Klief, Heinr. Wilh. Pet., ob. Engelsgr. i. Gg. 547 4.  
 Klind Wwe., Christ. Herm. Joh., ob. Hundestr. 112.  
 — Wwe., Joh. Carl Hans, ob. Fischergr. i. Gg. 371 9.  
 Klindt, Carl Heinr., ob. Dankwärtsgr. i. Gg. 657 4.  
 Klingberg, Joh. Heinr. Friedr. Ferd., lichte Dwasstr. 667.  
 Klingbiel, Heinr., Beckergr. i. Thorweg 130 1.  
 — Heinr. Joh. Joach., Arbeitsmann, Depenau 483.  
 Klingström, Franz Oscar, Kaufmann, Firma: F. O. Klingström, Com-  
 missions- und Expeditions-Geschäft, Königl. Schwed. und Norweg.  
 Vice-Consul, Mengstr. MM. 50.  
 Klockmann, Heinr. Friedr. Ludw., Hürstr. 362.  
 — Joh. Joh. Christ., Hundestr. 131.  
 Klodt, Hans Hinr., Träger, Trave b. d. Marlesgr. im Reinfeld 599 7.  
 — Hans Hinr. Arend, Wirth, Beckergr. 147.  
 — Herm. Pet. Dan., Uhrmacher, Kohlmarkt 276.  
 Klopfer, Friedr. Herm., Maschinenmstr. in der Maschinen-Werkstatt  
 am Bahnhofe.  
 Klöpping, Joh. Christ. Carl, ob. Dankwärtsgr. 633.  
 Klörs, Joh. Erdm., unt. Johannisstr. JohD. 26.  
 — Joh. Jac. Nicol., Telegraphist, Vorst. St. Lorenz, der Gasanstalt  
 gegenüber.  
 — Wwe., Gottl. Andr., Krügerei, Kuhberg JacD. 632.  
 Kloock, Joh. Joh. Friedr., unt. Engelsgr. im Gg. 496 3.  
 — Mart. Christ. Carl, Sattler und Tapezier, Königstraße, Ecke der  
 Hürstr. 869.  
 — Wwe., Hans Pet. Hinr., Engelsgr. i. Gg. 514 2.  
 Kloofs, Heinr. Ludw., Packmstr. bei der Eisenbahn, Hürstr. 377.  
 Klose Wwe., Joh. Aug., ob. Engelsgr. im Thorw. 521 7.  
 Kloth, Bernh. Georg Friedr., Schneidernstr., ob. Braunstr. 141.  
 — Herm. Ernst Heinr., Maler, Braunstr. 141.  
 — Heinr. Wilh., Schullehrer zu Curau.  
 — Joh. Heinr. Christ., Schneider, unt. Johannisstr. JohD. 27.  
 — Joh. Aug., Tischlernstr., ob. Engelsgr. 516.  
 — Joh. Heinr., Vorst. St. Gertrud im Vogelsang.  
 — Ulrich Friedr. Joh., Träger, Rosengarten im Gg. 42 1.  
 — Wilh. Friedr. Christ., Schwömkendwasstr. 392.  
 — Wwe., Engelsgr. Krusenhof 1.  
 — Wwe., Detl. Joach. Friedr., Depenau 466.  
 Klügmann, Karl Peter, Dr. jur., Advocat u. Notar, Breitestr. MM. 810.  
 Klünder, Simplicius, Schlosser, Vorst. St. Lorenz, Meierstr.  
 Klüß, Heinr. Dan. Nicol., Buchdruckergehülfe, Vorstadt St. Lorenz,  
 Karpfenstr.  
 — Heinr. Franz Balth., Kaufmann, Firma: Franz Klüß, Handlung  
 v. Manufactur-, Leinen-, Weiß-, Holländischen und Wollen-Waaren,  
 ob. Hürstr. 313.  
 — Joh. Heinr. Marc., Knochenhauermstr., Schlachterei und Fettwaaren-  
 Handlung, unt. Regidienstr. 685.  
 — Joh. Joach. Christo., Kaufmann, Vorst. St. Jürgen, Geninerstr.  
 — Wwe., Franz Christo. Balth., Krähenstr. 401.



- Klitzmann, Heinr. Christopher, Taback- u. Cigarren-Fabrik, unt. Holstenstraße 170; Wohnung: Lederstr. 146 a.
- Joach., Fruchthandl., gr. Burgstr. 719.
  - Wwe., Bernh. Joh. Friedr., Dankwärtzgr. 650.
- Klüver, Dettl. Wilh., Träger, Böttcherstr. 265.
- Georg Christ. Ludw., unter der Hundestr. im Saack 53.
  - Joh. Joach., Vorst. St. Lorenz, Lindenplatz.
  - Wwe., Christ. Friedr., Breitestr. 951.
  - Wwe., Friedr. Joh. Joh., Vorst. St. Lorenz im Adlergang.
- Klüver, Joh. Friedr. Christ., Bahnwärter, Vorst. St. Jürgen, Kahlhorststraße.
- Klug FrL, Conventual. des St. Johannis-Stifts, Johannishof 42 3.
- Heinr., Dr. jur., Advokat und Notar, Pferdemarkt, Ecke der Marlesgrube 961.
  - Joach. Ludw. Gottfr., Polizeidiener, Mauer bei der Fleischhauerstraße 239 b.
  - Marc. Joach. Carl, Pastor emeritus, mittl. Fleischhauerstr. 79.
  - Wwe., Carl, Balauerfohr 187.
- Kluth, Joach. Hinr., Holzvogt zu Tramm.
- Klutas, Joh. Heinr. Joh., Vorst. St. Lorenz, Einsegelstr.
- Kluthaus, Hans Friedr., Maurer u. Bauunternehmer, unt. Wahnstr. 425.
- Knaack, Aug. Heinr., Vorst. St. Gertrud, Arnimstraße.
- Hinr. Christ. Joh., Musikus, großer Bauhof 840.
  - Joh. Heinr. Christ., Trave, Ecke der Pagönnienstraße 385.
  - Pet. Hector Friedr., Mauer bei der Hürzstraße 257.
  - Wwe., Joh. Hinr., Mauer bei der Hundestraße 203 a.
- Knabjohann Geschw., unt. Mühlenstr. im Römisch Reich JohD. 775 8.
- Heinr. Christ. Jac., Hauszimmergehülfe, Vorst. St. Jürgen, Bleicherstr.
  - Joh. Maath. Nicol., Postbote, Mauer bei der Rosenstraße 536.
- Knapp Wwe., Christo. Diedr., Vorst. St. Jürgen Adlers-Horst gegenüber.
- Knappe, Joh. Heinr. Ernst, Brettsäger, unt. Glockengießerstr. 371.
- Knaudt, Gust. Paul, Pächter des Hofes Absfelde.
- Knees, Joh. Hinr., Bäckerstr., Königstr., Ecke der Wahnstraße 861.
- Kneesch Wwe., Joh. Hinr. Friedr., Blocksdwasstr. 58.
- Knidrehm, Joh. Joach. Heinr., Bauervogt zu Absfelde.
- Knieling, Jul. Otto, Schuhmacher, Trave bei der Absheide 671.
- Kniep, Joh. Carl Heinr., Kaufmann, Firma: Kniep & Bartels, Weinhandlung, Destillation u. Liqueur-Fabrik, mittl. Hürzstraße 360.
- Knies, Joh. Friedr. Wilh., Gärtner, Vorst. St. Gertrud, Schönkampstr.
- Kniffler, Casp. Friedr. Ed., Zahlmstr. im Fühl.-Bat. 2 Hanseat. Infant.-Regt. Nr. 76, Sandstr. MD. 1007.
- Knight Wwe., James, Frucht- und Blumen-Geschäft, gr. Altesfähre 725.
- Knoblauch, Friedr. Dan. Ludw., Kirchengvogt an der St. Aegidien-Kirche, Aegidien-Kirchhof 636.
- Joh. Gottl. Ado., Drechslerstr., Bettfedern-Reinigungs-Anstalt, unt. Dankwärtzgrube 703.
  - J. G. A., Frau, Marlesgrube 523.
  - Joh. Wilh. Heinr., im heiligen Geist-Hospital.
- Knopp, Carl Friedr. Heinr., Kaufmann, Johannistr. JacD. 23.
- Frau, Maria, Breitestr. b. d. Beckergr. MMD. 807.

- Knopp Frl., gr. Schmiedestr. 975.  
 — Hans Hinr., alter Schranken 966.  
 — Joh. Heinr. Christ., Vorst. St. Lorenz im Adlergang.  
 Knopp, C. F. S., Kaufmann und Agent, Johannisstraße 23.  
 Knopp, Aug. Friedr. Ernst Gottfr., Vorstadt St. Lorenz, Dornestraße.  
 Knorr, Gottl., Schänkwirtschaft, Marlesgrube 559.  
 — Joh. Heinr., Rosenstraße 474.  
 — Joh. Hinr. Christ., Vorst. St. Lorenz im Adlergang.  
 — Joh. Joh. Friedr., Vorst. St. Gertrud, Bäckerang.  
 — Wwe., Gottl., Vorstadt St. Lorenz, Lindenplatz.  
 — Wwe., Heinr. Matth., Vorstadt St. Gertrud, Arnimstraße.  
 Knott, Aug. Theod., große Petesgrube 414.  
 Knubbe Frl., untere Mengstraße ND. 10.  
 Knurr, Christ. Friedr. Ludw., Hartengrube im Gang 755 3.  
 Knust, Franz Wilh. Leop., Schullehrer zu Utecht.  
 — Geschwister, untere Glockengießerstraße 371.  
 — Joh. Friedr. Jonas, Kaufmann, Weißwaaren-Geschäft, gr. Schmiedestr. hinter St. Petri 287.  
 Knutzen, Hinr. Ludw. Jacob, Schuhmacher, Fleischhauerstraße 167.  
 — Wilh. Joach. Matth., Schuhmacher, mittlere Fleischhauerstraße 139.  
 — Wwe., Dan. Joh. Friedr., Krankenwärterin, obere Dankwärtsgr. im Gang 637 1.  
 — Wwe., Joh. Christ., mittlere Fleischhauerstraße 139.  
 Kobbe, Heinr. Aug. Wilh., Vorst. St. Lorenz bei der Klappe.  
 Kober, Alois Ludw. Gottfr., Schuhmacher, untere Hundestraße 66.  
 — Georg Heinr. Joh., Maurergefell, Vorst. St. Jürgen, dem weißen Engel gegenüber, Elswigstraße.  
 — Marc. Hinr., Töpfer, Böttcherstraße 265.  
 — Wwe., Joh. Deil., untere Regidienstraße links 649.  
 — Wwe., Joh. Pet. Friedr., Mauer bei der Krähenstraße 540.  
 Koch, Arnh. Wilh. Mart., Mal- u. Sieringsräucherer, kl. Gröpelgrube 538.  
 — Carl Christ., Vorstadt St. Gertrud, Adolphstraße.  
 — Carl, Buchhalter, Vorst. St. Jürgen, Rabeburger Allee.  
 — Carl Herm. Aug., Maurergefell, kl. Gröpelgrube 539.  
 — Carl Herm. Matth., Engelswisch im Gang 604 42.  
 — Ernst Dan. Friedr., Engelsgrube 543.  
 — Franz Joach. Friedr., Träger, kl. Altesfähre 742.  
 — Frl., St. Annenstraße 791.  
 — Hans Claus Simon, Ellerbrock 226.  
 — Hans Joach. Friedr., langer Lohberg 340.  
 — Heinr. Christ. Jul., Kaufmann, Firma: H. C. Koch, General-Agent der Frankfurter Versich.-Gesellsch. Providentia in Frankfurt a. M., Sandstraße JohD. 938.  
 — Joh. Friedr., Maurergefelle, unt. Glockengießerstr. 367.  
 — Joh. Gottl. Friedr., Böttcherstraße 247.  
 — Joh. Hinr., Balauerfohr im Gang 191 3.  
 — Joh. Nicol. Friedr., untere Wahnstraße 483.  
 — W., Handlungsfirma; siehe F. H. T. Wulff.  
 — Wwe., Dan. Friedr., Mauer bei der Schafferei 574.  
 — Wwe., Herm. Carl Hinr., kl. Gröpelgr., Ecke der Rosenstr. 538.

- Koch Wwe., Joh. Christ., unt. Mühlenstr. MD. 879.  
 — Wwe., Leop. Joach. Hinr., Petrikirchhof 308.
- Kochner, Joh. Friedr., Landjäger, Vorst. St. Gertrud, Langereihe.  
 — Joh. Friedr. Jul., Frau, Hebamme in der Entbindungs-Anstalt des  
 allgemeinen Krankenhauses, Domkirchhof 862.  
 — Mart. Gottl. Nicol., Brodhändler, Vorst. St. Lorenz, der Gasan-  
 stalt gegenüber.
- Kochram Wwe., Joach. Herm., Balauerfohr im Gg. 191 1.
- Koch, Arend Christ., Handelsgärtner, Vorst. St. Lorenz am Adlerhof.  
 — Aug. Hinr., Polizeidiener, ob. Mühlenstr. JohD. 917.  
 — Carl Heinr., Forstwärter, Vorst. St. Gertrud am Wesloerwege.  
 — Carsten Joch. Hinr., Blocksdwästr. 68.  
 — Friedr. Georg Ludw., Stabenstr. 592.  
 — Friedr. Heinr. Christ., Holzvogt zu Padelügge.  
 — Friedr. Ludw., Steuermann, Meierstr. Vorst. St. Lorenz.  
 — Gotth. Joh. Joch. Hökerei, Grüz- und Graupenhandl., Kiefau bei  
 der Engelsgr. 443.  
 — Hans Hinr. Joh. Friedr., Vorst. St. Lorenz am Wege nach Neuhof.  
 — Hans Joch., Maurergesell, gr. Gröpelgr. 498.  
 — Hans Joch. Friedr., ob. Fischergr. 326.  
 — Hartw. Heinr. Matth., Tischler, Hökerei und Schänkwirthschaft, unt.  
 Wahnstr. 434.  
 — Heinr., Tischlergehülfe, Mühlenstr. im Römisch Reich 775 1.  
 — Heinrich Johann Diedrich, Hauszimmergehülfe, Vorst. St. Lorenz,  
 Schwartzauer Allee.  
 — Heinr. Wilh. Xaver., Buchdruckergehülfe, unt. Wahnstr. 444.  
 — Herm. Hinr., Vorst. St. Lorenz im Aldergang.  
 — Joh. Gottl. Friedr., Vorst. St. Lorenz, Lindenplatz,  
 — Joch. Carsten Hinr., alter Schränge 966.  
 — Joch. Heinr., ob. Bederggr. im Thorw. 168 5.  
 — Joch. Hinr., Mauer bei der Rosenstr. 522.  
 — Joh. Carl Christ., Vorst. St. Gertrud, Gertrudenstr.  
 — Joh. Dan. Bernh., Bonbonsfabrikant, unt. Fleischhauerstr. 227.  
 — Joh. Friedr., Marlesgr. im Gg. 547 3.  
 — Jochim Heinr., Arbeitsmann, Bederggr. im Gg. 130 3.  
 — Joh. Herm. Wilh., Vorst. St. Lorenz, im Klappengang.  
 — Joh. Hinr. Hartw., Steuermann, unt. Fleischhauerstr. 231.  
 — Wwe., Joch. Heinr. Christo., Vorst. St. Gertrud, Schulstr.  
 — Wwe., Joh. Hinr., unt. Fleischhauerstr. 230.  
 — Wwe., Franz Jürg. Carl, langer Lohberg im Gg. 297 3.  
 — Wwe., Joh. Nicol., im heil. Geist-Hospital.  
 — Wwe., Joh. Nicol., Schlumacherstr. im Hof 209 9.  
 — Wwe., Matth. Heinr., unt. Engelsgr. 491.
- Koefod, Mads, Wirth. a. d. „Einsiegel“, Vorst. St. Lorenz.
- Kögler Wwe., Ignatius, Engelswisch 605.
- Köbler, Heinr. Joach. Christ., Arbeitsmann, Balauerfohr im Gg. 180 4.  
 — Hinr. Christ. Dan., Handschuhmacher, ob. Hürstr. 318.  
 — Joh. Friedr. Casp., Vorst. St. Lorenz beim rothen Löwen.  
 — Joh. Gust. Carl, Hundestr. im Gg. 118 2.  
 — Joh. Hinr. Wilh., Vorst. St. Lorenz hinter dem rothen Löwen.

- Köhler Wwe., Hans Friedr. Dan., Vorst. St. Lorenz hinter d. rothen Löwen.  
 Köhn, Heinr. Friedr., Mühlenstr. im Römisch Reich 775 2.  
 — Herm. Hinr., Kaufmann, Firma: H. H. Köhn, Segelmacher, Trave bei der Beckergr. 278.  
 — Hinr. Ernst Friedr., Krähenstr. im Gg. 530 8.  
 — Joh. Christ. Dan., Schiffer, Mischeide 659.  
 — Joh. Herm. Wilh., Apfelhöfer, Stabenstr. im Gg. 563 2.  
 — Wilh. Heinrich Ludw., Kaufmann, Firma: W. Köhn & Co., Lager von Eisen, Steinkohlen und Blech, en gros & en détail, Trave bei der Beckergr. 278.  
 — Wwe., Carl Ludw., Königstr. bei der Wahnstr. 859.  
 Köhnde, Joh. Heinr. Christ., im heil. Geist-Hospital.  
 — Wwe., Hans Jacob, Regidienstr. 643.  
 Köhne, Emil Herm., Thierarzt, Glockengießerstr. 229.  
 — Hinrich Michel, Bote der Bürgerschaft, ob. Mühlenstr. MD. 927.  
 Kötzenberg, Diedr. Gotth. Joh., Schuhmacher, Vorst. St. Lorenz, Fackenburgener Allee beim Waisenhofe.  
 — Peter Johs. August, Kaufmann, Firma: Wilhelm Grube & Co., Lager von Porcellain, Steingut, weißen und grünen Glaswaaren, braunen Bier- und Butter-Kruken und allen Sorten Schmelztiegeln, ob. Braunstraße. 136, Privatwohnung 137.  
 Kółkow, Joh. Friedr. Aug., Weinschröter, Gastwirth im „goldenen Stern“, gr. Burgstr. 612.  
 Könd, FrL., Königstr. bei der Regidienstr. 851.  
 König, Alb. Heinr., H. Gröpelgr. im Gg. 541 5.  
 — Ernst Joh. Carl, Schmiedemstr., Vorst. St. Gertrud, Langereihe.  
 König, Joach. Gust. Matth., Schuhmachermstr., langer Lohberg 323.  
 — Joh. Nicol., Altbinder, ob. Engelsgr. 516.  
 — Wwe., Carl Christ. Heinr., Riesa bei der Engelsgr. 422.  
 — Wwe., Joh. Conr. Wilh., unt. Hartenstr. 759.  
 Königslöw Wwe., Joh. Jac. Bened. von, Johannisstr. auf Hasen Hof JacD. 18 3.  
 Köpcke, Friedr. Joh. Joh., Trödler, gr. Altefahre 719.  
 — Heinr. Sim. Carl, Gerichtschreiber, gr. Bauhof 821.  
 — Joh. Hinr., Träger, Engelswisch 560.  
 — Ludw. Dan. Diedr., Schneidmstr., Vorst. St. Lorenz, Dornestr.  
 — Wwe., Dan. Heinr., Krähenstr. in Zerrenthiens Stiftung 522.  
 — Wwe., Joh. Jürg., Böttcherstr. 252.  
 Köpff, Wilh., Conditior, Firma: J. G. Niederegger, Breitestr., Ecke der Hürstr. 947.  
 Köppen, Friedr. Christo., Pastor an der St. Petri-Kirche, große Petersgrube 452.  
 Köpper Frau, ertheilt Unterricht im Gesang und Clavierspielen, Trave bei der Matsfähre 471.  
 — Joh. Heinr. Gust. Cleophas, Fischergrube 411.  
 Köpping, Joh. Pet. Friedr., Instrumentenmachergehilfe, untere Fleischerhauerstr. 231.  
 Körner, Carl Ludw. Joh., Depenau 476.  
 — Joach. Joh. Friedr., Engelswisch im Gang 583 4.  
 — Joh. Friedr., Schiffszimmermann, Lastadie 361 c.

- Körner, Joh. Heinr. Christ., unt. Glockengießerstr. im Gang 365 4.  
 — Joh. Joach. Friedr., kl. Burgstr. JacD. 756.  
 — Wwe., Friedr. Carl Theod., Königstr. bei der Glockengießerstr. 698.  
 — Wwe., Friedr. Ferd. Theod., gr. Bauhof 820.  
 — Wwe., Heinr. Friedr. Wilh., unt. Glockengießerstr. 218.  
 — Wwe., Joh. Hinr. Friedr., gr. Gröpelgr. im Gang 446 3.  
 — Wwe., Joh. Friedrich Herm., ob. Glockengießerstr. auf Glandörps Hof 278 11.  
 — Wwe., Max Diedr., kl. Petersgr. im Gang 400 1.  
 Köster, FrL, Conventualin des St. Johannis-Stifts, Johannis Hof 42 15.  
 — FrL, Erziehungs-Institut für Mädchen, mittl. Fleischhauerstr. 82.  
 — Heinr. Bernh. Aug., Kaufmann, Theilhaber der Handlung: Linsen & Köster, Wein- und Colonialwaaren-Handlung, kl. Burgstraße MM. 778.  
 — Hinr. Diedr. Friedr., Vorst. St. Lorenz, Schwartauer Allee.  
 — Joh. Ludw. Nicol., Klempnergehülfe, ob. Engelsgr. 551.  
 — Wwe., Wilh. Jac., mittl. Fleischhauerstr. 82.  
 Köthe, Joh. Carl Wilh., Copiist, unt. Glockengießerstr. 375.  
 Kohlhaas, Ad. Friedrich, Vorstadt St. Lorenz, Wirth auf dem Bürger-Schützenhose.  
 — Hans Friedr., Particulier, Vorst. St. Gertrud, Langereihe.  
 Kohlhaase, Georg Carl Heinr., Kaufmann, Alffstraße 66.  
 — Hans Joh., Lehrer d. Reitkunst, langer Lohberg a. d. Reitbahn 312.  
 — Hans Joh. Heinr., Herrenschneider, gr. Burgstr. 626.  
 Kollhagen, Heinr. Dan. Nicol., Hauszimmergesell, Vorstadt St. Lorenz, Einsefelstr.  
 — Joh. Ludw. Friedr., Frau, ob. Fischergr. 325.  
 — Jgfr., gr. Gröpelgr. 462.  
 Kollhoff, Joh. Pet., Malermstr., mittl. Fleischhauerstr. 121.  
 Kollmeß, Hinr. Friedr., Vorst. St. Lorenz, Ziegelstr.  
 — Joh. Friedrich Gustav, Schiffszimmermann, Vorstadt St. Lorenz, Ziegelstraße.  
 Kollsz, Heinr. Christ. Carl, Beckergr. 119.  
 Kolbe, Ludw. Franz, Apotheker, ob. Mühlenstr. MD. 928.  
 Kolbow, Johanna, Wollen- und Holländische Waaren-Handl., Markt 243.  
 — Ulrich Franz Ludw., Kaufmann, Firma: Ulrich Kolbow, Markt 243.  
 Kollmann, Friedr. Ludwig, Dr., Pastor, St. Annenstr. 797.  
 — Georg Heinr., Kaufm., Architect, Firma: Kollmann & Schetelig, ob. Beckergr. 144.  
 — & Schetelig, Firma der Eisengießerei; Comtoir: ob. Beckergr. 144.  
 — Johs., Dr. jur., Richter, Fleischhauerstr. 99.  
 Kolls, Bernh. Friedr. Georg, Lehrer der ersten Kleinkinderschule, obere Glockengießerstr. 243.  
 — Harald Alex., Kaufmann, Firma: H. Kolls, Gewürz und Materialwaaren-Handl., Steingeughandl., Wollen- und Baumwollen-Garn, Rosenstr. 495.  
 — W., Firma der Gold-, Silber- u. Juwelen-Handl., Sandstr. 1006.  
 Inhaber: C. F. B. Rinne.  
 Kolm, Joh. Friedr. Christ., Mauer bei der Krähenstr. 541.  
 — Joach. Nicol. Friedr., Hauszimmergeselle, Hürstraße im Gang 376 8.

- Kolz, Joh. Aug. Peter, Träger, Engelsgr. im Thorweg 15.  
 Kolze, Joh. Friedr. Ludwig, Hekerei und Fettwaarenhandlung, mittlere Hürstr. 274.  
 Kolze, Joh. Joach. Heinr., ob. Beckergr. im Thorweg 168 12.  
 Kooß Jrl., Breitesstr. bei der Wahnstr. JohD. 942.  
 Koop, Christ. Joh. Diedr., Töpfer, Königstr. bei St. Catharinen 668.  
 — Franz Heinr. Christ., Schuhmacher, düstre Dwasstr. 578.  
 — Georg Friedr. Wilh., Postbote, ob. Glockengießerstr. 267.  
 — Hans Franz Wilh., Vorst. St. Gertrud, Ballastkuhl.  
 — Hans Hinr., Vorst. St. Jürgen, Dorffstr.  
 — Hans Hinr. Friedr., Vorst. St. Gertrud im Vogelsfang.  
 — Hans Wilh., beeidigter Schiffsmesser, Agent des Bureau Veritas, H. Burgstr. auf dem Pochenhofe 786 1.  
 — Heinr. Christ., Lohmüller, Vorst. St. Lorenz, Schwartauer Allee.  
 — Joach. Christ., Bagönnienstr. 376 a.  
 — Joach. Hinr., Rosenstr. im Gang 488 10.  
 — Joh. Friedr., Gärtner, Vorst. St. Lorenz, Moislinger Allee.  
 — Joh. Dan. Benedict, unt. Regidienstr. links 651.  
 — Joh. Christ., Vorst. St. Jürgen, Geniner Straße.  
 — Joh. Friedr., Vorst. St. Gertrud, Adolphstr.  
 — Joh. Heinr., Hauszimmergesell, Mauer beim weiten Lohberg 419.  
 — Joh. Herm. Heinr., Dankwärtsgr. 653.  
 — Joh. Hinr. Christ., Mühlenstr. 788.  
 — Joh. Joach. Christ., Vorst. St. Gertrud, Arnimstr.  
 — Joh. Joach. Herm., Vorst. St. Jürgen, Petersstr.  
 — Joh. Joach. Jürg., Engelsgr. im Thorweg 521 18.  
 — Jgfr., gr. Gröpelgr. 513.  
 — Ludw. Heinr. Dan., Bleicher, am Wall zwischen der Dankwärts- u. Wipperbrücke 340.  
 — Nicol. Heinr. Friedr., Tischler, Düvckenstr. 758.  
 — Wwe., Joh. Hinr., ob. Engelsgr. im Hof 529 7.  
 — Wwe., Joh. Mich. Meinhard, H. Petersgr. im Gang 394 1.  
 Koops, Joh. Christo. Thom., Gastwirth, Vorst. St. Jürgen am Brink.  
 Koopmann, Christ. Sam. Daniel Friedrich, Knochenhauermstr., mittlere Fleischhauerstr. 76.  
 — Joh. Joach. Christ., J. G. Pfeiffer Nachflg., Schneidermeister, ob. Fleischhauerstr. 111.  
 — Wwe., Herm. Conr. Joh., gr. Schmiedestr. 987.  
 Koofen, Christ. Ad., Particulier, ob. Dankwärtsgr. 635.  
 — Wwe., Joh. Hinr., Wahnstr. im Hof 430 8.  
 Kopens Jrl., Vorst. St. Lorenz im Adlergang.  
 — Hans Matth., Schlossermstr., H. Schmiedestr. 182.  
 — Joh. Christ. Benedict, Vorst. St. Lorenz, Lindenplatz.  
 Kopf, Friedr. Wilh., Töpfer, Vorst. St. Gertrud, Noeckstr.  
 Koplin, Friedr. Wilh. Aug., Lithograph, Stabenstr. 564.  
 Kopp, Joh. Hinr., langer Lohberg 339.  
 Kopper, Joach. Franz Friedr., Vorst. St. Gertrud, Bäckerang.  
 Koplow, Friedr., Marlesgr., 559.  
 Kordes, Joh. Mart. Christo., unt. Wahnstr. 509.  
 — Jürg. Hinr., unt. Hürstr. im Gang 364 5.

- Kordt, Herm. Conr. Mart., Güter-Expeditions-Assistent b. d. Eisenbahn, Vorst. St. Lorenz, Dornestr.
- Wwe., Joh. Heinr. Wilh., unt. Johannisstr. im Hof JacD. 18 4.
- Kornerup-Borch, Carl Christ. Aug., Kaufmann, Firma: M. Kornerup-Borch, Handl. von Bettfedern und Dunen, Sandstr. MD. 1002.
- Kornitz Wwe., Joh. Heinr. Christ., Mauer bei der Rosenstr. 527.
- Korte, Joh. Adam Ed. Friedr., Kaufmann, Firma: C. Korte, Gewürz-, Material- und Farbwaaren-Handl., Schlumacherstr. 159.
- Wwe., Andr. Heinr. Friedr., Vorst. St. Lorenz, Dornestr.
- Korth, Joh. Heinr. Detl., Schiffszimmermann, Ellerbrock 211.
- Wwe., Ernst Friedr., langer Lohberg im Hof 336 5.
- Koss Wwe., Joh. Joh. Hinr., Vorst. St. Jürgen vor dem Hüttertore, Falkenstr.
- Koth, Joach. Christ. Friedr., Vorst. St. Gertrud, Marlistr.
- Joh. Ludw. Gottl., Destillation, gr. Gröpelgr. 510.
- Matth. Joh. Bonaventura, Lehrer, Alfstr. 61.
- Kowik, Joh. Asm. Hinr., Seefahrer, Vorst. St. Jürgen, Kahlhorststr.
- Kracht, Joh. Heinr. Christ. Pet., Schneidermeister, untere Megidiensstraße links 657.
- Wwe., Georg Christ. Asm., Stuhlmacher, mittl. Hützstr. 344.
- Krack, Hans Joach., Schüsselbuden im Keller 220.
- Kratow, Joh. Joh. Friedr., Vorst. St. Jürgen, Rakeburger Allee.
- Pet. Heinr., untere Glockengießerstr. im Gang 373 2.
- Kraukau Wwe., Jürg. Hinr., Holstenstraße 312.
- Kräuter, Joh. Friedr. Sam., Lehrer der Industrieschule, unt. Fischergr. 317.
- Krahmer Jgfr., obere Fischergrube 327.
- Wwe., Dan. Georg, im heiligen Geist-Hospital.
- Krahn, Herm., Haupt-Zoll-Amts-Revisions-Aufscher, Bedegerube 147.
- Krahnstöver, Carl Ludw., Kaufmann, Theilh. der Handl.: Krahnstöver & Thomsen, Breitestr. JacD. 777; Comtoir u. Lager: ob. Bedegergr. 138.
- & Thomsen, Handlungsfirma; Lager en gros von Eisen, Kurzen und Holländ. Waaren; Inhaber: C. L. Krahnstöver & G. H. Thomsen, Comtoir: obere Bedegerube 138.
- Paul Heinr., Krähenstr. im Gang 407 7.
- Krahs, Joh. Carl Gottfr., Engelsgrube im Gang 514 3.
- Wilh. Ernst Nicol., Lohndiener, untere Mühlenstr. MD. 877.
- Wwe., Joh. Christo., obere Glockengießerstr. 272.
- Kramer, Hans Wilh. Franz, Controleur bei der Consumtions-Accise, langer Lohberg 351.
- Therese, Putz- und Modewaaren-Geschäft, mittl. Hützstr. 329.
- Wwe., Gottl. Dan. Eberhard, obere Fleischauerstr. 101.
- Kranz, Carl Detleff Pet., Steindruckergehülfe, Krähenstr. 521.
- Joh., untere Wahnstr. 507.
- Mich., Schiffszimmermann, Engelswisch im Thorweg 574 7.
- Kranz, Franz Hinr., Glockengießerstr. im Gang 217 7.
- Jürg. Pet., Trabe bei der Petersgrube 385.
- Jgfr., Krankenträgerin, Wahnstr. 425.
- Krasch Wwe., Hans Matth. Asm., ob. Dankwärtsgr. 637.
- Krauel Jrl., obere Bedegerube 170.
- Joh. Friedr. Ludw., Schiffszimmermann, Fischergrube 309.

- Krauel Wwe., Hans Friedr., Dr. jur., untere Mühlenstr. MD. 879.  
 Krause, Aug. Otto, Buchdruckergehülfe, weiter Lohberg 397.  
 — Carl Jul., Hauszimmersmstr., Vorst. St. Lorenz, Moislinger Allee.  
 — Friedr. Carl Heinr., obere Hundestr. im Gang 83 3.  
 — F. D., Frau, Krähenstr. 519.  
 — Friedr. Gottl. Joach., Weberstr. 718.  
 — Joh. Ernst, große Altesfähre rechts im 2. Keller.  
 — Joh. Friedr. Ernst, lichte Dwasstr. im Gang 670 4.  
 — Joh. Heinr., Kunstgärtner, Vorst. St. Lorenz, Moislinger Allee.  
 — Joh. Heinr. Wilh., Spiegelmacher und Vergolder, mittlere Fleischhauerstraße 145.  
 — Wwe., Gerh. Christo. Heinr., obere Marlesgr. rechts im 2. Keller.  
 — Wwe., Joh. Diedr., Mauer bei der Krähenstr. 539.  
 — Wwe., Joh. Gottl., Krähenstr. 517.  
 Krauthammel, Wilh. Friedr. Ant., Schriftsetzer, Stabenstr. 588.  
 Krebs, Ludw., Haupt-Zoll-Amts-Assistent, Negidienstr. 619.  
 Kreecker, Hans Friedr., Chausseegeldeinnehmer zu Krempelsdorf.  
 — Joh. Heinr. Christ., Hartbauer, Vorst. St. Lorenz auf dem Karpfenkäuferhofe.  
 Kreeker, Joh. Hinr. Ernst, Schuhmacher, Stabenstr. 581.  
 Krecht, Joh. Herm. Theod., Aufseher des Kohlenmagazins, Lastadie 358.  
 Kreidemann Wwe., Joh. Christ. Gabr., Schwimm- und Badeanstalt für Damen: im Hürterthor; für Herren: außerhalb desselben, Hürterthorbrücke 382.  
 Kreimeyer, Joh. Friedr. Christo., Sattlermstr., Kuhberg JacD. 765.  
 Kreinath, Carl Friedr. Wilh., Steuermann, Engelswisch 617.  
 Kreins, Joh. Asm. Carl, Stabenstr. 569.  
 Krellenberg, Ado., Vorst. St. Lorenz, Ziegelstr.  
 — Frl., untere Fischergrube 308.  
 — Frl., Riesau bei der Engelsgrube 445.  
 — Hans Hinr., Fünfhausen im Gang 20 2.  
 — Hans Hinr., Schlumacherstr. im Gang 201 5.  
 — Heinr. Aug., Kaufmann, Firma: Krellenberg sen., Agentur-, Commiss.- und Expeditions-Geschäft, untere Fischergr. 308.  
 — Joh. Hinr., Vorst. St. Gertrud, Gertrudenstr.  
 — Joh. Joach. Heinr., Wirth zur „Stadt Braunschweig“, unt. Mühlenstr. JohD. 779.  
 — Pet. Hinr., Steinbrücker, Balauerfohr 176.  
 — Wilh., privileg. Weinmakler, Sandstr. MD. 1000.  
 Krempien, Joh. Heinr. Georg, Johannisstr. JacD. 14.  
 Kreter Igfr., Trave bei der Marlesgr. im Reinfeld 599 11.  
 Kretz, Joh. Heinr. Carl, Schänkwirtschaft, Schüsselbuden 207.  
 Kretschmar, Friedr. Alb., obere Fleischhauerstr. 102.  
 Kreuzfeldt, Carl Aug. Friedr. Ed., N. Wilder Nachflg., Essig-Fabrik, mittl. Beckergr. 232.  
 — Joach. Heinr., Vorst. St. Jürgen beim weißen Engel.  
 — Wilh. Andr., Schuhmacher, Schänkwirtschaft, unt. Hundestr. 185.  
 — Wilh. Carl Dan., Kaufmann, Firma: Carl Kreuzfeldt, Handlung von Manufaktur- und Holländischen Waaren, Tuch, Buksin ic., sowie Colonial- und Material-Waaren, gr. Burgstr. 723.



- Kreuzfeldt, Wilh. Heinr. Meinh., Destillation, Riefau, Ecke d. Depenau 446.  
 Kreuziger, Joh. Heinr. Friedr., Kirchenvogt an der St. Marienkirche, Marienkirchhof 218.  
 Kreimann, Friedr. Ludw. Andr., Destillation, langer Lohberg 339.  
 Krickhuhn, Asm. Pet., Buchhalter, ob. Hürstr. 325.  
 Krieg, Carl Jul., Dr. phil., Stadt-Baudirector, kl. Bauhof 828.  
 Krieger, Joh. Heinr., Dan., Breitestr. in der Rathhauswohnung.  
 — Joh. Joh. Hinr., Träger, gr. Gröpelgrube. 448.  
 Kriete, Joh. Gottfr., Kaufmann, Firma: Jean Kriete, Weinhandl., Commission und Expedition, Niederlage von echt englischem Porter, Ale, Brauselimonade, Selters- und Soda-Wasser, Marlesgr. 566.  
 Krippgans, Hans Heinr. Herm., Vorst. St. Jürgen, Nageburger Allee.  
 — Joh. Heinr. Joach., Vorstadt St. Jürgen im Bogelsang hinterm gr. Weinberg.  
 — Joh. Hinr. Christ., Vorst. St. Jürgen beim weißen Engel.  
 — Wwe., Jürg. Friedr. Joh., ob. Gröpelgr. 453.  
 Kripner, Adolph Wilh., Vorst. St. Lorenz, Lindenplatz.  
 Kriemann Wwe., Joh. Friedr., Mauer b. d. Schafferei 584.  
 Kröger, Carl Aug., Maurer, Vorst. St. Gertrud b. Tannenhof.  
 — Frä., Conventualin d. St. Johannis-Klosters, Dankwärtsgr. 695.  
 — Frä., unt. Johannisstr. auf Hasen Hof JacD. 18 5.  
 — Frä., Balauerföhr 179.  
 — Georg Heinr., Segelmacher, Trave b. d. gr. Altesfähre 734.  
 — Gotth. Heinr. Matth., Segelmacher, Trave bei der Matsfähre 473.  
 — Hans Dan., Bleicher, Vorstadt St. Jürgen, Falkenstr.  
 — Hans Dan., Hauszimmergefell, unt. Hundestr. 175.  
 — Heinr. Friedr., Depenau auf dem Saal 488.  
 — Heinr. Simon Theod., Schuhmacher, Krähenstr. 516.  
 — Joach. Heinr., Schiffszimmermann, Engelswisch 559.  
 — Joach. Heinr. Aug., Wasserschout, Trave b. d. Engelsgr. 485.  
 — Joh. Hinr., Düvelenstr. 759.  
 — Joh. Hinr., Vorst. St. Gertrud, Roedstr.  
 — Joh. Hinr., Wirth zu Nothenhusen.  
 — Jürg. Diedr. Heinr., Schiffer, Vorst. St. Gertrud, Neustr.  
 — Joh. Joh. Hinr., Capitain des Dampfschiffes „Neva“, kl. Burgstr. oben der gr. Altesfähre 775.  
 — Pet. Heinr., Vorst. St. Gertrud, Arnimstr.  
 — Wwe., Friedr. Heinr. Carl, Krähenstr. 516.  
 — Wwe., Heinr. Christ., kl. Burgstr. JacD. 744.  
 — Wwe., Joach. Heinr. Simon, unt. Dankwärtsgr. 695.  
 — Wwe., Joh. Friedr., ob. Hundestr. i. Gg. 118 3.  
 — Wwe., Jürg. Detl., Engelswisch 575.  
 — Wwe., Matth. Sieb. Heinr., Trave b. d. gr. Altesfähre 734.  
 Kröppelien, Joh. Diedr. Georg, Uhrmacher, gr. Schmiedestr. hinter St. Petri 291.  
 Kröter, Christ. Gottl., Oberpolizeidiener, Trave b. d. Marlesgr. 504.  
 — Joh. Heinr. Ado., Holländerei und Schänkwirtschaft, Vorst. St. Lorenz, Lindenplatz.  
 Krogmann, Hinr. Christ., Lohndiener, mittl. Hürstr. 278.  
 — Wwe., Joh. Diedr., Kaiserstr. 599.

- Krohn, Carl Ferd. Wilh., Tischlermstr., Mobilien-Magazin, Sandstraße  
M.D. 1000.
- Carl Heinr. August, Particulier, Parade M.D. 956.
  - Dan. Heinr. Hans, Gärtner, Vorstadt St. Lorenz hinter dem rothen Löwen.
  - Fr. gr. Gröpelgr. 443.
  - Friedr. Gottl. Rud., Schuhmacher, Rosenstr. 486.
  - Geschw., Fünfhausen i. G. 23 11.
  - Herm. Nicol. Gottl., Bürstenmacher, Depenau 492.
  - Joach. Hinr., Vorst. St. Gertrud, Bäckerang.
  - Joh. Aug., Frau, ob. Glockengießerstr. i. Gg. 274 10.
  - Joh. Joh., Vorst. St. Jürgen, Elswigstr.
  - Wwe., ob. Glockengießerstr. i. Alborns Haus 272.
- Kroll, Aug. Hartw. Friedr., Stabenstr. 582.
- Heinr. Ulrich Carl, Tischlermstr., ob. Fischstr. 105.
  - Wwe., gr. Burgstr. 625.
- Kromann Wwe., Christen Clausen, ob. Engelsgr. 533.
- Kropfen, Friedr. Wilh., Hut- und Mützen-Fabrik, Markt 236.
- Joh. Dan., Hutmachermstr., ob. Fleischhauerstr. 105.
- Kropp, Franz Heinr. Pet., Vorst. St. Lorenz im Adlergang.
- Joh. Heinr. Christ., Kolk 320.
- Kross, Andr. Aug., Kaufmann, Weinhandlung und Restauration, Niederlage von Colonialwaaren u. Schiffsproviand, Firma: A. Kross, Trade bei der Mengstr. 27.
- Krübbe Fr. L., Antonie, Mühlenstr. JohD. 823 b.
- Wwe., Georg Aug. Friedr., Mühlestr. JohD. 823 b.
- Krüger, Carl Bernh. Dan., ob. Hundestr. im Gg. 128 3.
- Carl Heinr. Herm., Kaufmann, Firma: C. H. Krüger, Lager en gros v. Wäsche für Herren, Vorst. St. Gertrud, Langereiße; Comtoir: Breitestraße b. St. Jacobi M.D. 801.
  - Carl Jul. Herm., Schiffszimmermann, Böttcherstr. 248.
  - Carl Matth., Hauszimmermann und Bauübernehmer, mittl. Fleischhauerstr. 149.
  - Carl Wilh., Schriftfeger, ob. Fleischhauerstr. 115.
  - F. & Co., Handlungsfirma; Inhaber: C. T. Dugge, Beckergr. 198.
  - Frau, Kuhberg M.D. 794.
  - Fr. L., Glockengießerstr. 250.
  - Friedr., Haupt-Zoll-Amts-Assistent, ob. Alfstr. 57.
  - Friedr. Wilh. Heinr., Glockengießerstr. 246.
  - Georg Ernst Heinr., Krähenstr. 528.
  - Heinr. Christ. Joh., bei St. Johannis 46.
  - Heinr. Friedr., H. Bauhof 818.
  - Hellmuth, Schiffszimmermann, Vorst. St. Lorenz, Lindenplatz.
  - Joh. Christ. Otto, Maurergesell, St. Annenstr. 813.
  - Joh. Dettl., unt. Johannisstr. im Gang JacD. 28 1.
  - Joh. Friedrich Christ., Kaufmann, Firma: C. Krüger, Expeditions- und Commissions-Geschäft, Handlung von Manufactur- u. kurzen Waaren, gr. Altesfähre 712.
  - Joh. Friedr. Nicol., Schneider, Engelsgr. 528.
  - Joh. Georg Christ., Mützenmacher, Dantwärisgr. im Gg. 657 2.

- Krüger, Joh. Heinr. Arnh., Frau, im heil. Geist-Hospital.  
 — Joh. Heinr. Nicol., Tischler, langer Lohberg im Hof 336 9.  
 — Joh. Joach. Hinr., im heil. Geist-Hospital.  
 — J. J. G. Frau, langer Lohberg 299.  
 — Joh. Jochim Ludwig, Schiffer, Vorst. St. Gertrud, an der Israelsdorfer Allee.  
 — Joh. Ludw., Corduanarbeiter und Lohgerber, Hundestr. 69.  
 — Matth. Heinr. Theod., Schiffszimmermann, Riesa u. d. Engelsgr. 424.  
 — Wwe., Aug. Ferd. Robert, Schänkwirtheft, Geldwechsel-Geschäft,  
 Firma: A. J. Krüger Wwe., Trave beim grünen Gg. 684.  
 — Wwe., Friedr. Joh. Ludw., Wirth im Caffeehanse zu Moiskling.  
 — Wwe., Joh. Dan. Gottfr., Stabenstr. 565.  
 — Wwe., Joh. Heinr., im heil. Geist-Hospital.  
 — Wwe., Joh. Heinr. Urban, Schlüsselbuden 226.  
 — Wwe., Joh. Peter Christ., Wahnstr. 861.  
 Krümmel, Carl Wilh. Ludw., gr. Bauhof 817.  
 — Joh. Georg Martin Hellm., Lohndiener, Schänkwirtheft, Markt  
 unt. 236.  
 Krüpfeldt, Joh. Friedr., unt. Wahnstr. im Gg. 445 5.  
 — Joh. Hinr., Vorst. St. Lorenz, Lindenplatz.  
 — Joh. Theod., Frau, ob. Beckergr. 147.  
 Krükmann, Joach. Christ., Bauervogt zu Groß-Schretstaden.  
 Krull, D. F., Particulier, Vorst. St. Gertrud am Brink.  
 — Hinr. Friedr., Hauszimmergesell, Vorst. St. Jürgen, Elswigstr.  
 Krumm, Peter, unt. Glockengießerstr. im Gg. 365 3.  
 Kruse, Aug. Ant. Wilh., Mechanikus, gr. Schmiedestr. 984.  
 — Aug. Carl Louis Conr., Bäcker, unt. Fischergr. 306.  
 — Carst. Friedr., Schoppenbrauer, unt. Hundestr. 68.  
 — Christ. Aug. Friedr., Hauszimmergesell, Vorst. St. Lorenz, Jacobsstr.  
 — Frau, unt. Johannisstr. a. Hasen Hof 18 10.  
 — Frä., unt. Mengstr. MND. 78.  
 — Friedr. Joh. Aug., Pferdehändler, Vorst. St. Gertrud, Langereihe.  
 — Friedr. Siegm., Bäckerstr., Hartengr. 751.  
 — Hans Joach. Andr., Alsheide 658.  
 — Hermann Christian, Beamter der Lübeck-Kleinen-Eisenbahn, untere  
 Dankwärtzgr. 629.  
 — Jac. Detl. Ernst, Löffermstr., ob. Engelsgr. 542.  
 — Jac. Matth., im heil. Geist-Hospital.  
 — Joach. Heinr., Schneidergehülfe, lichte Dwasstr. 678.  
 — Joh. Adolph Friedr., unt. Glockengießerstr. im Gg. 368 3.  
 — Joh. Heinr. Herm., Hauszimmergesell, unt. Wahnstraße im Durch-  
 gang 489 5.  
 — Joh. Hermann Friedr., Controle-Assistent bei der Eisenbahn, untere  
 Dankwärtzgr. 611.  
 — Joh. Hinr., im heil. Geist-Hospital.  
 — Joh. Hinr. Adolph, Knopfmachermstr., ob. Engelsgr. 523.  
 — Joh. Joach. Wilh., Schiffszimmermann, unt. Engelsgr. i. Gg. 498 10.  
 — Joh. Wilh. Bernh. Ludw., Kl. Burgstr. JacD. 750.  
 — Richard Nic. Joach., Maurergesell, Alsheide 652.  
 — Wwe., Joh. Joach. Friedr., gr. Altfähre 718.

Rüchenmeister, Carl Friedr. Joh., Vorst. St. Lorenz, Moislinger Allee.  
 Rüdter Wwe., Heinr. Christ., unt. Glockengießerstr. im Gang 223 10.

Rühl, Adolph Georg Benedict, Tischler, kl. Pfaffenstr. 914.

— Claus Christ., Steuermann, Engelswisch im Thorw. 574 1.

— Fr., Kuhberg JacD. 765.

— Friedr. Jac. Johs., Schiffer, gr. Burgstr. 610.

— Gust. Heinr., Buchhalter, Fleischhauerstr. 85.

— Heinr., Particulier, Stabenstr. 567.

— Joh. Ant., ob. Beckergr. im Thorweg 168 1.

— J. C. H. Frau, gr. Burgstr. 610.

— (Langeberg), Joh. Ludw. Friedr., Frau, Firma: E. Langeberg-Rühl,  
 Holländische und Weißwaaren-Handl., Pfaffenstr. 690.

— Meno Joh. Jacob, Vorst. St. Lorenz im Adlergang.

— Röttg. Wilh. Heinr., Vorst. St. Gertrud, Roedstr.

— Simon Heinr., Organist und Schullehrer zu St. Lorenz, Vorst. St.  
 Lorenz bei der Kirche.

— Wwe., Christ. Aug., gr. Gröpelgr. 455.

— Wwe., Joh. Hinr., Vorst. St. Lorenz im Adlergang.

— Wwe., Joh. Joh. Christ., Rosenstr. im Thorweg 472 3.

Rühm Wwe., Christ., Vorst. St. Lorenz nahe dem Thore links.

Rühn, Aug. Hinr. Christ., Inspector des allgem. Krankenhauses, Dom-  
 kirchhof 859.

— Heinr. Friedr. Ernst, Schlachter, lichte Dwasstr. 666.

— Heinr. Nicol. Lorenz, Steuermann, Kiefau bei der Engelsgr. 431.

— Herm. Hinr. Christ., unt. Glockengießerstr. 215.

— Joh. Heinrich Matth., Instrumentenmachergehilfe, Mauer bei der  
 Hürstr. 252.

— Joh. Lorenz, im heil. Geist-Hospital.

— J. L., Frau, ob. Hundestr. 88.

— Joh. Phil., Vorst. St. Gertrud, Schulstr.

— Ludw. Christ. Wilh., Tischlergehilfe, Lünenhagen 149.

— Wilh. Carl Heinr., Fleischer, Mauer beim Schlachthause 252.

— Wilh. Joh. Friedr., Schuhmacher, düstere Dwasstr. 576.

— Wwe., Friedr. Christ. Aug., Kiefau bei der Engelsgr. 431.

— Wwe., Jürg. Elias Friedr., ob. Dankwärtsgr. 627.

Rühnast Wwe., Joh. Gotth., Vorst. St. Gertrud, Schulstr.

Rühn, Joh. Carl Robert, Barbier, Lünenhagen 167.

— Joh. Gottl. Robert, ob. Engelsgr. im Gang 514 15.

— Wwe., Carl Wilh. Ferd., Mauer bei der gr. Gröpelgr. 526.

Rühnemundt Wwe., Carl. Joh. Nicol., Mauer bei der Schafferei 584.

Rühze, Georg Wilh., städtischer Baumstr., Königstr. b. d. Wahnstr. 862.

Rülßen, Joh. Friedr., Vorst. St. Lorenz, Lindenplatz.

Rünzel, Andr. Heinr., kl. Kiefau 447.

Rüfel, Fr., ob. Johannisstr. JacD. 2.

— Joh. Christo., Kaufmann, Firma: J. C. Rüfel, Gewürzwaaren-  
 Handl., Krähenstr. 406.

— Joh. Ludw. Christ., Glasermeister und Glaschleifer, mittl. Fleisch-  
 hauerstr. 152.

Rüfeling, Joh. Christ. Heinr., Hauszimmergejell, Vorst. St. Lorenz, Stein-  
 radertweg.

- Rüfs, Gottl. Christ. Friedr., ob. Engelsgr. im Gang 547 11.  
 Rüfsermann, Friedr. Herm., Dr. phil., Oberlehrer am Catharineum, unt. Wahnstr. 428.  
 Ruchenbecker, Joach. Siegfr. Conr., Drechsler, ob. Engelsgr. i. Gg. 547 10.  
 Ruehn, Ferd. Ludw., Civil- und Militair-Schneider, Wahnst. 427.  
 Rugel Wwe., Joh. Ludw., gr. Schmiedestr. 975.  
 — Wwe., Joh. Wilh. Christ., kl. Gröpelgr. 559.  
 Ruhlmann, Hans Christ. Friedr., Tischler, Vorst. St. Gertrud, Koedstr.  
 — Heinr. Carl Paul, Heizer bei der Lübeck-Kleinen Eisenbahn, Vorst. St. Jürgen, Dorfstr.  
 — Wwe., Joh. Jac., Marlesgr. 562.  
 Ruhr, Heinr. Christ., Conditorei, Caffee und Billard, Holstenstr. Ecke d. Schlüsselbuden 184.  
 Ruhrt, Carl Ludw. Gotth., gr. Burgstr. in der Burg 731 a.  
 Ruhe, Friedr. Ad. Eberh., Steindruckergehülfe, mittl. Hürstr. 347.  
 — Joh. Heinr., Cigarrenfabrikant, Wirth, Hartengr. 717.  
 — Joh. Heinr. Wilh., Vorst. St. Jürgen beim Hürterthore, Falkenstr.  
 — Wwe., Ernst Heinr., Wahnstr. im Hof 430 5.  
 — Wwe., Joh. Heinr., Krähenstr. 410.  
 — Wwe., Joh. Ludw., ob. Braunst. 133 a.  
 Ruhfen, Joh. Hinr. Christo., Cigarrenarbeiter, Mauer b. d. Stabenstr. 723.  
 Rulenkamp, Athur Gust., Dr. jur., Senator, Königstraße b. d. Glockengießerstr. 649.  
 — Frl., Kaufberg 761.  
 Ründel, Ernst Otto Aug., Kunst- u. Handelsgärtner, Vorst. St. Jürgen, Gärtnergasse.  
 — Friedr. Wilh. Heinr. Georg, Vorst. St. Gertrud bei der Glashütte.  
 Runhardt, Frl., ob. Mühlenstraße JohD. 919.  
 — Pet. Friedr. Jul., Prediger a. d. St. Megidien-Kirche, unt. Megidienstr. links 641.  
 Runke, Christ. Marc., Klemptnermstr., ob. Hundestr. 87.  
 — Frl., Conventualin des St. Johannis-Stifts, Johannishof 42 5.  
 Kurth, Carl Wilh., Hundestr. 86.  
 Kurts, Joh. Heinr., Marlesgrube 560.  
 Kutschke, Carl Heinr., Töpfergeselle, langer Lohberg 328.  
 Ruus, Joh. Jac. Theod., Schneider, Pagönnienstraße a. d. Saal 382 5.

## Q.

- Laakmann Frl., unt. Wahnstraße a. Brigitten-Hof 504 3.  
 — Jac. Aug. Heinr., Klemptner, Fünfhausen 24.  
 — Julius, ob. Hundestraße im Gang 128 6.  
 Laak, Carl Hinr. Christ. Diedr., Vorst. St. Jürgen v. d. Hürterthore, Falkenstraße.  
 — Joh. Heinr., Frau, unt. Glockengießerstr. i. Gg. 226 6.  
 — Wwe., Hans Joh., Wahnstr. 491.  
 Ladendörpf, Christo. Diedr. Gottfr., Juwelier, Gold- u. Silberarbeiter, ob. Marlesgr. 540.  
 — Georg Heinr. Nicol., Maler, gr. Gröpelgrube 504.  
 Ladewig, Hans Friedr., Schänkwirth, gr. Burgstraße unter 718.  
 — Wwe., Aug. Joh. Friedr., Mauer b. d. Rosenstraße 528.

- Lahrz, Gerh. Nicol. Matth., Schlächtermstr., Böttcherstraße 264.  
 — Joh. Carl, Hauszimmergefell und Bauunternehmer, Düvelenstr. 759.  
 Lahrz Fr., Sandstraße JohD. 936.  
 — FrL., Fegefeuer 885.  
 — Joh. Carl Nicol., Gärtner, Vorst. St. Lorenz, Lindenplatz.  
 — Joh. Christ., Gärtner, Vorst. St. Gertrud a. d. Spieringshorst.  
 — Joh. Christ. Friedr., Gärtner, Vorst. St. Jürgen zu Rothebeck.  
 — Joh. Heinr. Christ., Schreiber und Bote beim Stadtamte, obere Fischergrube 375.  
 — Joh. Hinr., Vorst. St. Lorenz, Schwartzauer Allee.  
 — Joh. Hinr. Jürg., Gärtner, Vorst. St. Gertrud, Marlstr.  
 — Joh. Jürg. Hinr., Gärtner, Vorst. St. Lorenz, Einseglstr.  
 Lamm, Hadrian Friedr., Töpfer, untere Marlesgrube 595.  
 Lammers Wwe., Friedr. Marc., Krähenstr. i. Jerrenthens Stift 522.  
 Lampe FrL., ob. Glockengießerstraße 239.  
 — Hans Joch. Heinr., langer Lohberg i. Gg. 300 2.  
 — Joh. Ad. Phil., Vorst. St. Lorenz, Lindenplatz.  
 — Joh. Joch. Wilh. Carl., Brauer, Grüz-, Graupen- u. Mehl-Handl., mittlere Fleischhauerstr. 126.  
 — Wwe., Joh. Pet., ob. Engelsgrube im Hof 529 2.  
 — Wwe., Jürg. Mart. Wilh., langer Lohberg 316.  
 Lamprecht, Karl Herm., Dr. jur., Registrator a. Ober-Appellationsgericht, Fleischhauerstr. 89.  
 — Wwe., Hieron. Christ. Friedr., Vorst. St. Jürgen, Geninerstr.  
 Landau, Friedr. Heinr. Herm., Branntweinbrenner, unt. Engelsgr. 505/6.  
 — Jac. Christ. Joh., Vorst. St. Lorenz, Moislinger Allee.  
 — Joch. Heinr. Matth., Trade h. d. Dankwärtsgr. a. d. Saal 599 3.  
 — Joh. Christ., Schuhmacher, Vorstadt St. Jürgen, Kahlhorststraße.  
 — Joh. Heinr. Ludw., Vorst. St. Jürgen im Vogelsang beim großen Weinberg.  
 — Joh. Heinr., Schuhmacher, Vorstadt St. Jürgen, Kahlhorststraße.  
 — Wwe., Franz Pet. Herm., Riesau bei der Engelsgr. 421.  
 — Wwe., Hinr. Christ. Theod., H. Burgstr. JacD. 750.  
 — Wwe., Joch. Hinr., unt. Johannisstr. im Armenhaus JohD. 39.  
 — Wwe., Joh. Joach. Herm., Vorst. St. Lorenz, Moislinger Allee.  
 Landhals, Aug. Franz Gottfr., Kaufm., Firma: Aug. Landhals & Co., Manufactur, kurze Baaren- u. Wein-Handl. en gros, Commissions- und Expeditions-Geschäft, Fischstraße 82.  
 — Georg, Particulier, Schwöntendwasstraße 399.  
 — Heinr. Aug., Kaufmann, Theilh. der Handl.: Aug. Landhals & Co., Königstr. b. d. Wahnstr. 862.  
 Land, Joh. Hinr. Diedr., Vorstadt St. Lorenz, Schwartzauer Allee.  
 Landahl, Aug. Heinr. Rud., ob. Engelsgr. im Gang 514 13.  
 — Joch. Friedr. Hinr., Schuhmachermstr., Königstr. b. d. Regidienstr. 859.  
 Landau, Christ. Herm. Joach., Ziegler, Vorst. St. Lorenz, Dornestraße.  
 — Joh. Hinr. Aug., Chauffeegeld-Einnehmer bei Moislung.  
 Landsberg Wwe., Israel Levy, unt. Hundestr. 176.  
 Lang, Carl Bernh. Heinr., Kaufmann, unt. Engelsgrube 493.  
 — Geschw., Königstr. bei St. Catharinen 667.  
 — Geschw., Königstr. bei der Pfaffenstr. 692.

- Lang, J. G. H. Nachflg., Handlungsfirma; J. G. H. Luetjens.  
 — Joh. Heinr. Theod., Gerichtsschreiber, Engelswisch 561.  
 — Wwe., Hans Hinr. Dan., unt. Engelsgr. 493.  
 — Wwe., Joh. Hinr. Dan., Destillateur, Balauerfohr 181.
- Langbehn, Joh. Dan. Friedr., Schuhmachermstr., mittl. Hürstr. 293.  
 — Joh. Hinr., Brodhändler, Vorst. St. Gertrud, Schönkampstr.  
 — Wwe., Claus Christ., ob. Hundestr. im Gang 136 1.
- Lange, Andr. Timotheus, Rosenstr. 490.  
 — Christ. Heinr. Joch., Malermstr. mittlere Fischergr. 408.  
 — Christ. Pet. Hinr., H. Burgstr. im Siechenhause 788.  
 — Christo. Jürg. Christ., unt. Mühlenstr. No. 875.  
 — Ernst Ant., Schuhmachermstr., obere Fischergr. 328.  
 — Jrl., ob. Fleischhauerstr. 115.  
 — Heinr. Ernst Friedr., Mühlenbes., Vorst. St. Jürgen, Ratzeburger Allee.  
 — Hans Pet., Fuhrmann, Krähenstr. 516.  
 — Herm., Kaufmann, Haupt-Agent der Lübb. Feuer-Versicher.-Gesellsch.,  
 Haupt-Agent der allg. Verf.-Gesellschaft für See-, Fluß- & Land-  
 transp. in Dresden, sowie General-Agent der „La Neuchateloise“  
 Seeverf.-Gesellschaft, Privatwohnung ob. Beckergr. 169.  
 — Joach. Friedr. Christ., Schuhmacher, Schüsselbuden 212.  
 — Joch. Christ. Heinr., Kaufmann, Firma: Heinrich Lange, Lager von  
 Fuß-Journituren und Strohgeflechten, Papier-Handl., Strohhut-  
 und Wattenfabrik, weiter Krambuden 248.  
 — Joh. Friedr. Wilh., Kaufmann, Firma: F. W. Lange, Juwelen-,  
 Gold- und Silberwaaren-Handl., unt. Mühlenstr. JohD. 777.  
 — Joh. Mart. Ferd., Müller u. Wirth, Vorst. St. Lorenz a. d. Lohmühle.  
 — Joh. Wilh. Heinr., Wäger an den untern Waagen, Beckergr. 141.  
 — & Knuth, P. F., Handlungsfirma; Inhaber: W. H. Heyke, Comtoir:  
 Mengstr. No. 53.  
 — Pet. Nsm., Töpfer, ob. Hundestr. 130.  
 — & Scharff, Handlungsfirma; Weinhandl., Inhaber: Kommerzienrath  
 P. P. Scharff, Mühlenstr. JohD. 829.  
 — Theod. & Co., Handlungsfirma; J. D. T. Lange.  
 — Wwe., Diedr. Theod., unt. Beckergr. 233.  
 — Wwe., Hans Pet. Christ., Wahnstr. im Gang 445 8.  
 — Wwe., Heinr. Carl Friedr., Sandstr. JohD. 931.  
 — Wwe., Hinr. Joch. Friedr., ob. Fischergr. 94.  
 — Wwe., Jac. Hinr., Kiesau b. d. Engelsgr. im Gang 430 1.
- Langer, Aug., Haupt-Zoll-Amts-Revisions-Ober-Controleur, Alfstr. 69.
- Langermann Wwe., Joach. Gottf., ob. Glockengießerstr. i. Jlhorns Haus 272.
- Langhans, Hans Joh. Heinr., Schuhmachermstr., Königstr. b. d. Fleisch-  
 hauerstr. 887.  
 — Joh. Joach. Friedr., Vorst. St. Lorenz, Dornestr.  
 — Wwe., Hans Hinr., Wahnstr. im Gang 430 13.
- Langhoff, Ewald Mich., Rosengarten im Gang 42 3.  
 — Jgr., Fleischhauerstr. 95.  
 — Joh. Friedr., Bodenmstr. bei der Eisenbahn, Vorst. St. Lorenz,  
 Fadenburger Allee beim Waisenhofe.  
 — Wwe., G. L., Nachweisungs-Comtoir für Dienstsuchende, Trave bei  
 der Fischergrube 477.

- Langloff, Arn. Jürg. Diedr., Schiffer, unt. Engelsgrube 488.  
 — Jac. Gotth. Hinr., Schiffszimmermann, Engelswisch 594.  
 — Jürg. Pet. Wilh., Schiffszimmermann, Engelswisch i. Thorweg 574 8.  
 Langmaat, Franz Joh. Hinr., Schuhmacher, St. Annenstr. 815.  
 — Joh. Franz Pet., Schuhmacher, untere Hürstr. 273.  
 Langmann, Friedr. Joh. Hinr., St. Annenstr. 794.  
 — F. S. G., Frau, Dankwärtsgr. 660.  
 Langpaap, Christ. Friedr. Heinr., Cigarrenfabrikant, Vorst. St. Lorenz,  
 Fackenburg Allee, Ecke vom Adlergang.  
 — Hans Nicol., Gärtner, Vorst. St. Lorenz hinter dem rothen Löwen.  
 — Heinr. Adolph Andr., im heiligen Geist-Hospital.  
 — Heinr. Matth. Friedr., Wirth zu Hohenstiege.  
 Langschau, Jac. Hinr., kl. Gröpelgr. 556.  
 — Joh. Casp. Hinr., Träger, Böttcherstr. 250.  
 — Joh. Heinr., Sattlermstr., Beckergr. 119.  
 — Ludw. Heinr., Tischler, kl. Gröpelgr. 556.  
 Langz, Joh. Heinr. Franz, Kaufmann, Vorst. St. Lorenz, b. rothen Löwen.  
 — Otto Carl Hinr., Kaufmann, Firma: Otto Langz, Colonial-, Material-  
 und Leinen-Handl., sowie Bonbon-Fabrik, unt. Beckergr. 112.  
 Larsen, Berend, Böttcherstr. 258.  
 — B., Frau, unt. Wahnstr. im Gg. 430 12.  
 — Peter Eduard, Capitain des Dampfschiffes „A. P. Rehder“, Engels-  
 wisch 595.  
 Larsson, Hans, Maschinist, Trave bei der Alsheide 671.  
 Last Frl., unt. Beckergr. 107.  
 Lasjon, Ivar Christ., Kaufmann, Firma: Ivar Christ. Lasjon, Commis-  
 sion und Expedition, sowie Viehcommissionair, gr. Altesfähre 724.  
 Lasz, Aug. Joh. Gust., Provisor, Balauerföhr 186.  
 Latendorf, Hans Hinr., Grambau Nachflgr., Karpfenhandlung, untere Jo-  
 hannisstr. JacD. 9.  
 Lau, Albr. Christ. Christoph, Stuhlmacher, Engelswisch 562.  
 — Carl Heinr., unt. Glockengießerstr. im Gg. 223 7.  
 — Friedr. Christ. Hinr., Depenau a. d. Saal 494.  
 — Geschw., mittl. Hürstr. 283.  
 — Gottfried Friedr. Georg, Malermstr., photographisches Atelier, Becker-  
 grube 202.  
 — Heinr., Arbeitsmann, Depenau 494.  
 — Joach. Ludwig Friedrich, Kaufmann, Firma: J. L. F. Lau, Zucker-  
 siederei, mittl. Hürstr. 342.  
 — Joh. Casp. Nicol., Bleicher, Vorst. St. Jürgen v. dem Hürterthore,  
 Falkenstr. 4.  
 — Joh. Christ. Wilh., gr. Gröpelgr. 459.  
 — Joh. Diedr., alter Schranken im Spritzenhause.  
 — Joh. Joh. Carl, Kaufmann, Depenau 482.  
 — Joh. Joh. Heinr., Cigarrenarbeiter, Rosenstr. im Thorweg 472 5.  
 — Ludw. Gottl. Heinr., gr. Burgstr. in der Burg 731 a.  
 Laudenbach, Joh. Friedr. Carl, Musikus, mittl. Hürstr. 346.  
 Laudi, Joh. Christo., Rosenstr. im Gg. 488 4.  
 — Joh. Heinr., Essengr. im Hof 794 5.  
 Laudorn, Christ. Ant. Friedr., Schiffszimmermann, Engelswisch 613.



- Laudorn, Christ. Heinr., Vorst. St. Gertrud, Langreihe.  
 — Joh. Hinr. Wilh., Vorst. St. Gertrud, Bäckerang.  
 — Joh. Pet. Joh., Schiffszimmermann, gr. Kiesau 435.  
 — Wwe., Joh. Christ. Hinr., Fischergr. im Gang 365 9.  
 Laugwitz, Carl Friedrich Herm. Adolph, Buchhalter und Cassirer an der Spar- und Anleihe-Casse, ob. Glockengießerstr. 281.  
 — Joh. Friedr. Christo., Maurergesell, Krähenstr. 521.  
 Lautenschläger, Josef, Haupt-Zoll-Amts-Revisions-Ober-Controleur, Holstenstraße 174.  
 Lawig, Wwe., P. D., mittl. Fleischhauerstr. 82.  
 Lebermann, Joh. Friedr. Wilh., Fleischhauerstr. 222.  
 Leche, Carl Friedr., Dr. phil., Königl. Schwedischer und Norwegischer Consul, Kuhberg MMD. 792.  
 Ledde, Georg Joh. Friedr., Kaufmann, Vorst. St. Lorenz, Nebenstr.  
 — Heinr. Carl Matth., Knochenhauermstr., mittl. Fleischhauerstr. 144.  
 — Wwe., Jac. Adolph Bonavent., Schlachter, mittl. Fleischhauerstr. 135.  
 Lederhausen, Herm. Ludw. Carl, Korbmachermstr., Fabrik u. Lager von Korbwaaren, Lager v. Holz- und Küchengeräthen, als: Kochlöffel, Bad- und Butter-Molden, Tisch- und Hackbretter, Schaufeln, Trachten, Packtiepen ic., Markt 238.  
 Leege, Joh. Heinr. Herm., Arbeitsmann, Dankwärtzgr. 689.  
 Lege, Joh. Joh. Hinr., hinter St. Petri 293.  
 Lehfeldt, Ad. Heinr. Friedr., Müller zu Cronsförde.  
 Lehmann, Carl Gottl., K. Burgstr. MMD. 785.  
 — Christo. Friedrich Heinrich, Kaufmann, Firma: Friedrich Lehmann, Brauerei und Weinhandl., Engelzwich 581.  
 — Friedr. Nicol., Zimmergeselle, St. Annenstr. 811.  
 — Joh. Christ. Herm., Töpfer, Mischeide 657.  
 — Joh. Hinr. Friedr. Wilh., Schänkwirtschaft u. Caffeegarten, Mühlenbrücke MD. 871.  
 — Joh. Traugott, Bahnhof's-Aufseher bei der Eisenbahn, Trave bei der Dankwärtzgr. 705.  
 Lehmburg, Joh. Carl Heinr., Vorst. St. Lorenz, Ziegelstr.  
 Lehmsiedel Wwe., Christ. Friedr., Krähenstr. im Hof 418 8.  
 Lehmkühl, Carl Joh. Matth., Hundestr. 178.  
 — Heinr. Dan. Ant., Maler, Schwöntendwasstr. 389.  
 Lehnhard, Joh. David Peter, Vorst. St. Lorenz, Finkenstr.  
 — Ludw. Carl Theod., Vorst. St. Lorenz, Einsegerstr.  
 Lehnert, Joh. Heinr. Friedr., Schlachter, unt. Beckergr. 106.  
 Lehsten, Carl Friedr. Christ., ob. Hundestr. 95.  
 Leisau, Joach. Heinr. Friedr., Arbeitsmann, Ellerbrock im Gg. 223 15.  
 Leist, Carl Wilh. Friedr., unt. Bahmstr. 500.  
 Leithoff Wwe., Matth. Ludw., Dr. med., St. Annenstr. 800.  
 Lembke, Joh. Friedr. Christ., Vorst. St. Lorenz, Leichstr.  
 Lembke, Wilh. Heinr. Carl, Kanzlist b. d. Senats-Kanzlei, Parade 954.  
 — Wwe., Joh. Hinr. Gottl., Vorst. St. Jürgen, Wasserweg.  
 — Wwe., Joh. Jac., Parade 954.  
 Lembke, Joh. Heinr. Friedr., Lohndiener, unt. Megidienstr. rechts 704.  
 — Joh. Heinr. Friedr., Fünfhausen im Gang 20 5.  
 — Joh. Joach. Christ., Vorst. St. Jürgen, Dorffstr.

- Lembke Wwe., Friedr. Ernst, ob. Engelsgr. im Gang 526 10.  
 — Wwe., Gabr. Heinr., Commerzienrath, Königstr. b. St. Jacobi 640.  
 — Wwe., Nicol., Breitestr. MMD. 823.  
 Lemcke, Heinr. Carl Joh., Kaufmann, Firma: Heinrich Lemcke, Commis-  
 sions- und Expeditions-Geschäft, General-Agent f. d. Europäische  
 Abtheilung der „Newyorker Germania“, Lebens-Versich-Gesellsch.  
 in Berlin, Comtoir: Beckerg. 272.  
 — Joach. Christo. David, Vorst. St. Jürgen, Gentnerstr.  
 Lemberz, Joh. Carl Heinr., Vorst. St. Jürgen, Ringstr.  
 Lemke, Franz Christ. Theod., Selbgießer, Mengstr. MD. 17.  
 — Friedr. Wilh., Strohhut-Fabrik und Buchhandl., ob. Regidienstr. 674.  
 — Friedr. Wilh. Const., kl. Riefau 449.  
 — Hans Hinr., Peterfilienstr. 695.  
 Lender, Aug. Diedr. Gerh., gr. Burgstr. in der Burg 731 a.  
 — Hans Carl Heinr., Trave bei der Hartengr. im Gang 776 1.  
 — Hans Heinr., Schuhmacher, Engelsgr. 527.  
 — Herm. Joach. Paul, gr. Burgstr. in der Burg 731 a.  
 — Joh. Friedr. Albr., unt. Hartengr. im Gang 760 4.  
 — Joh. Friedr. Wilh., Arbeitsmann, Deperau im Gang 479 1.  
 Lenders, Christ. Joh. Wilh., gr. Schmiedestr. im Keller unter 973.  
 — Wwe., Joh. Mart. Christ., Effengr. im Gang 791 13.  
 Lendorf, Friedr., Haupt-Zoll-Amts-Revisions-Aufseher, unt. Wahnstr. 424.  
 Lendt, Joh. Hinr. Friedr., Träger, Engelswisch 582.  
 Lenschau, Heinr. Christ. Ed. Christo., Post-Secretair, Mengstr. 43.  
 — Frh., Vorst. St. Jürgen, Hüttertbor-Allee.  
 — Georg Franz Friedr., Malerstr., unt. Hürstr. 365.  
 — Johs. Heinr. Friedrich, Kaufmann, Firma: Joh. Lenschau, Manu-  
 facturwaaren, Tuchhandl., Lager von Mänteln, Jacquets, Um-  
 hängen u., Sandstr. 1010.  
 — Jul. Eduard Heinr., Schieferdecker, Dachpappen-Fabrikant, Firma:  
 Ed. Lenschau, gr. Petersgr. 459.  
 — Wwe., Utr. Christ., Trave bei der Holstenstr. 162.  
 Lenschow, Joach., Hürstr. 358.  
 — Ludw. Bernh. Heinr., Zimmergeselle, Höckerei und Schänkwirthsch.,  
 Marlesgr. 526.  
 Lentvör, Joh. Abo. Bernh., Kaufmann, Firma: A. Lentvör, Tapissierie-  
 Handl., Breitestr. bei der Johannisstr. JacD. 784.  
 — Wwe., Joh. Nicol., unt. Johannisstr. JohD. 29.  
 Lenz, Joh. Joh. Hinr., St. Annenstr. 794.  
 — Sim. Wilh. Friedr., Schiffer, kl. Burgstr. MMD. 776.  
 — Wilh. Heinr. Theod., Steuermann, Ellerbrock 215.  
 — Wwe., Conr. Eduard, ob. Engelsgr. 534.  
 Lenz, Hans Heinr., Engelsgr. im Gang 504 13.  
 — Joach. Heinr. Wilh., Barbier, Holstenstr. 183.  
 — Joh. Hinr. Carlst., Schuhmachernstr., ob. Dankwärtsgr. 645.  
 — Joh. Heinr. Wilh. Dan. Dav., Schneidermstr., ob. Hundestr. 87.  
 — Pet. Georg Heinr., Böttchermstr., unt. Dankwärtsgr. 614.  
 Leonhard, Joh. Diedr. Pet., Vorst. St. Lorenz, Dornestr.  
 Leopoldt, Carl Friedr. Ant., Schiffer, Alsheide 647.  
 Lepere, Joh. Abraham Louis, Braunstr. 134.

- Lerchen, Christ. Aug., Vorst. St. Gertrud, dem Tannenhose gegenüber.  
 — Joh. Jac. Aug., Kaufmann, Firma: C. A. Lerchen, Fabrik von  
 Lichten, grüner, weißer und Toiletefeife, Lager von allen Sorten  
 Stearinlichten, langer Lohberg 338; Verkaufsfokal: Breitestr.,  
 Ecke der Fleischhauerstr. 955.
- Lessau, Hans Hinr. Friedr., Controleur-Assistent bei der Eisenbahn, Kl.  
 Schmiedestr. 179.
- Lessow, Georg Friedr., Steinbrügger, unt. Hartengr. im Gang 719 6.  
 — Joh. Joach. Heinr., Vorst. St. Lorenz, am Finkenberge.
- Leusch, Joh. Friedr. Carl, Musikus, Mühlenstr. 841.
- Leuteritz, Friedr. Wilh., Frau, gr. Schmiedestr. 980.
- Levenhagen Frl., mittl. Hürstr. 327.
- Levens Wwe., Wilh. Diedr. Herm., Dr. med., ob. Dankwärtzgr. 640.
- Leverenz, Friedr. Heinr. Aug., Wahnstr. im Gang 939 8.  
 — Wwe., Andr. Casp., Fünfhausen im Gang 23 9.
- Levin, Abraham, Kaufmann, Marlesgr. 535.  
 — Gottschalk Heim., Balauerfohr 169.
- Levy, Abraham Mendel., Pfandleiher, unt. Glockengießerstr. 369.
- Levzau, Heinr. Ludw., Maler, unt. Wahnstr. 426.
- Levzow, Hinr. Joh. Christ., Vorst. St. Lorenz, am Wege nach Neuhof.
- Lewerenz, Joach. Hinr., Schneidermstr., Alsheide 653.  
 — Joh. Carl Christ., Schiffszimmermann, Blocksdwasstr. 69.
- Lewerenzgen, Joh. Christ. Lor., Schneider, Thorschreiber, Trade bei der  
 Marlesgr. a. d. Reinfeld 598 6.
- Lewertoff, Sal. Laz., Kaufmann, Firma: S. L. Lewertoff, Wollen- und  
 Holländische Waaren-Handlung, Lotterie-Geschäft, Buchbinderei,  
 Schlumacherstr. 158.
- Lewes, Carl Heinr., Fischergr. im Gang 371 7.  
 — Frl., Ellerbrod 212.
- Lewitz, Joh. Joh. Heinr., Vorst. St. Jürgen, Dorfstraße.
- Leyau, Christ. Joh. Heinr., Maurergesell, gr. Riesau i. Gg. 430 4.  
 — Christ. Pet. Georg, Copiist, unt. Johannisstr. JohD. 13.  
 — Friedr. Christ., unt. Hürstr. i. Gg. 368 8.
- Lichtwark, Franz Carl Heinr., Hausvater der Rettungs-Anstalt auf dem  
 dritten Fischerbuden.
- Liebig, Herm., Missionair, Hürstr. 300.
- Liebt Wwe., Joh. Heinr. Christ., Königstr. b. d. Hürstr. 894.
- Liedtke, Joh. Heinr. Franz, Bürstenbinder, Fünfhausen 37.  
 — Wwe., Tobias Gottfr., Fünfhausen 37.
- Lienau, Cay. Adr., Kaufmann, Firma: C. D. Lienau, Präses d. Han-  
 delskammer, gr. Burgstr. 617/18.
- Lier, Joh. Carl Christ., Cigarrenarbeiter, Vorst. St. Lorenz, Lindenplatz.
- Liesberg, Joh. Heinr. Carl, Schiffszimmermann, Vorstadt St. Lorenz,  
 Dornestr.
- Liesenberg, Frau, Schüsselbuden 190.  
 — Heinr., Grüg- und Graupen-Handl., Kl. Burgstr. JacD. 739.
- Lienhöft, Joh. Friedr., Weberstr. 708.
- Liez, Matth. Nicol. Heinr., Hutmachermstr., Engelswisch 568.  
 — Wwe., Joh. Nicol., Engelswisch 568.
- Lillberg, Carl Alexis, Seefahrer, gr. Altesfähre 751.

- Linbeck Jrl., Fleischhauerstr. 153.
- Linde, Carl Gust., Atelier für Photographie, Breitestraße JacD. 787.  
Privatwohnung: Breitestr. b. d. Beckergr. 819.
- Friedr. Aug. Herm., Firma: Hermann Linde, Atelier für Photographie und Daguerrotypie, unt. Johannisstr. JohD. 31.
- Wilh. Ferd., Töpfermstr., kl. Burgstr. MM D 769.
- Lindenberg, Carl Friedr., Dr. jur., Advokat und Notar, Ober-Appellationsgerichts-Procurator, Königstr. bei der Johannisstr. JohD. 881.
- Carl Heinr. Wilh., Klempnermstr., Kolk 319.
- Contr. Marc., Gelbgießerstr., mittlere Hügstr. 288.
- Heinr. Carl Aug., Metallgießer, unt. Hundestr. 69.
- Heinr. Wilhelm, Candidat E. C. Ministerii, untere Mühlenstraße MD. 873.
- Joach. Heinr., Schneidermstr., Kolk 319.
- Joh. Carl, Dr. theol., E. C. Ministerii Senior, Pastor a. d. St. Aegidien-Kirche, unt. Aegidienstr. links 640.
- Joh. Carl Heinr., Schuhmachermstr., gr. Schmiedestr. 991.
- Joh. Joh. Carl Friedr., Schneidermstr., mittl. Hügstr. 349.
- Joh. Wilh. Mart., Stabenstr. 590.
- Mart. Gerh. Carl, Aufwärter am Leihhause, untere Aegidienstraße rechts 692.
- Lingnau, Carl Herm. Lebrecht, Ober-Post-Director, Königstraße bei der Glockengießerstr. 649.
- Linz, Carl Aug., Eisenbahn-Post-Conducteur, Hundestr. 93.
- Wwe., Peter, Pfaffenstr. b. d. Parade 915.
- Lion, Jac. Levy, Kaufmann, Firma: J. Lion, Manufactur- und Leinen-Handl., Kohlmarkt 276.
- Jzig, Handelsmann, Dankwärtsgr. i. Thorw. 605 1.
- Lippert, Franz Friedr. Theod., Rosenstr. 489.
- Wwe., Joh. Georg Theod., Tüntenhagen 158.
- Lippoldt, Frau, Hügstr. 277.
- Lips, Joh. Aug. Herm., Maschinist, ob. Engelsgr. 527.
- Lipsky, Joh., praktischer Koch, langer Lohberg 315.
- Lipstadt, Heymann, Kaufmann, Firma: Heymann Lipstadt, Laz. Sams. Cohn Nachfolger, Banquier- und Geldwechsel-Geschäft, wie auch Ein- und Verkauf von Staatspapieren, Haupt-Collecte sämtlicher Lotterien, Banco-Conto in Hamburg: Norddeutsche Bank, Schüsselbuden 186.
- Lissauer, Alexander Heym., Kaufmann, Ankauf von Lumpen, Knochen, Eisen u. dgl., St. Annenstr. 798.
- Ephraim Heinr., Handelsmann und Schlächter, gr. Altefahre 716.
- Isaac Heymann, Kaufmann, Firma: J. H. Lissauer, ob. Dankwärtsgrube 652.
- Jac. Heymann, Kaufmann, ob. Dankwärtsgr. 634.
- Marc. Heym., Kaufmann, Hügstr. 293.
- Moses Heym., Kaufmann, Firma: M. H. Lissauer & Co., Producten-Handl., ob. Aegidienstr. 670.
- Lischau, Ludw. Joh. Christ., Vorst. St. Gertrud, Arnimstr.
- Wwe., Joh. Heinr. Ad., kl. Gröpelgr. 553.
- Lift, Gebhard, Tischler, Hügstr. 296.

- Ligel, Frl., ob. Dankwärtsgr. 635.  
 Livonius, Carl Werner Wilh., Hauptm., Vorst. St. Lorenz, Moislinger Allee.  
 Lobstien, Joh. Gottfr. Hinr., Vorst. St. Lorenz, Meierstr.  
 — Pet. Wilh. Gottfr., Locomotivführer b. d. Eisenbahn, Vorstadt St. Lorenz, Karpfenstr.  
 — Wwe., Nicol. Herm. Christ., Kolk von der gr. Petersgr. links im 1. Keller.  
 Lockmann, Joh. Heinr. Christ., im heil. Geist-Hospital.  
 — Wilh. Louis, Polizeiwächter, Mühlenstr. i. Römisch Reich 775 4.  
 Lockniz, Friedr. Joh. Pet., Buchhalter, Mauer b. d. Fleischhauerstr. 233.  
 — Wwe., Joh. Friedr. Heinr., Hebamme, Pferdemarkt 947.  
 — Wwe., Joh. Nicol., Fleischhauerstr. 222.  
 Lockwitz, Carl Friedr., Engelsgr. im Gg. 496 18.  
 Lüding, Carl Heinr., Stabenstr. im Gg. 563 1.  
 — Carl Joh. Hinr., Gärtner, Vorst. St. Jürgen, Rahlhorststr.  
 — Hans Joh. Hinr. Christ., Gärtner, Vorst. St. Jürgen, Rahlhorststr.  
 — Joach. Hinr. Wilh., Schuhmachermstr., unt. Johannisstr. JohD. 35.  
 — Joh. Friedr., Maurergesell, Wirth a. der Maurer-Gesellen-Herberge, ob. Hundestr. 102.  
 — Joh. Heinr. Dieder., unt. Dankwärtsgr. im Gg. 702 7.  
 — Joh. Heinr. Christ., Miethkutscher, mittl. Fleischhauerstr. 143.  
 — Joh. Hinr., Trave bei der Mengstr. 102.  
 — Wwe., Joh. Andr., ob. Engelsgr. im Gg. 526 2.  
 — Wwe., Michael Nicolaus Herm., kl. Burgstr. 777.  
 Löffler, Jacob, Portefeuillearbeiter, Wahnstr. im Gg. 489 19.  
 Löfflund, Otto Herm., Haupt-Zoll-Amts-Ober-Controleur, Fischstr. 105.  
 Löfgren, Carl Joh., lichte Dwasstr. im Gg. 670 5.  
 Löhdorf, Joh. Christ., kl. Burgstr. im Siechenhause 788.  
 — J. C., Frau, Krankenwärterin, unt. Fischergr. im Gg. 504 6:  
 Lönike, Christ. Ludw., im heil. Geist-Hospital.  
 Lohr, Heinr. Ernst Jul., Bäcker, ob. Fischergr. 336.  
 Löwe, Carl Joh. Ferd., Stabenstr. im Gg. 563 4.  
 — Christ. Heinr. Ludw., Postbote, Lünkenhagen 153.  
 Löwenburg, Alexander Ruben, Cigarrenfabrikant, Hürstr. 262.  
 — Ruben Alexander, Conditior, Böttcherstr. 255.  
 Lohmann, Hans Heinr. Herm., Rathsdienner, Archiv- u. Registratur-Bote, Trave bei der kleinen Petersgr. 387.  
 — Heinr. Wilh. Ludw., Krähenstr. 533.  
 — Jürg. Christ. Heinr., Stabenstr. 578.  
 — Wwe., Joh. Carl Gottfr., im heil. Geist-Hospital.  
 Lohrmann, Carl Joh. Heinr., unt. Hartengr. 729.  
 — Georg Joh. Heinr., Vorst. St. Jürgen, Falkenstr.  
 Lohse, Elise, Tapissier- und Weißwaaren-Handl., Königstraße, Ecke vom alten Schranken 884.  
 Lomer Wwe., Joh. Otto, Brauerei, unt. Engelsgr. 627.  
 Longerich, Joh. Wilh. Hubert, Kaufmann, Firma: W. Longerich, Commissions-Lager von Brennholz, enger Krambuden 253, Privat-Wohnung: Vorst. St. Jürgen, Rabeburger Allee.  
 Languet, Carl, ob. Hundestr. 124.  
 — Joh. Carl Theod., Miethkutscher, ob. Johannisstr. JacD. 2.

- Lonn Wwe., Joh. Arend, Vorst. St. Gertrud, Langereihe.  
 Loppentien, Joach. Heinr. Christ., Vorst. St. Lorenz b. d. Lohmühle.  
 — Joh. Friedr. Carl., Vorst. St. Lorenz, Töpferweg.  
 Lorenz, Hinrich Christian Friedr., Bäckerstr., Glockengießerstr. Ecke des  
 langen Lohberg 286.  
 — Frä., unt. Hundestr. 175.  
 Lorenz, Friedr. Ludw. Wilh., Vorst. St. Lorenz, Karpfenstr.  
 — Heinrich Jacob Carl, untere Johannisstr. im Männer-Armenhause  
 JacD. 34.  
 — Joh. Joach. Friedr., Vorst. St. Lorenz, Meierstr.  
 Lorenzen Wwe., Joh. Heinr. Jac., Marlesgrube 516.  
 Lofs, Joh. Heinr. Joach., Schuhmachermstr., ob. Johannisstr. JohD. 1.  
 Loh, Joh. Friedr. Aug., Schuhmachermstr., unt. Alfstraße 66.  
 Lowkow, Heinr. Joh. Georg Friedr., Barbier, ob. Gröpelgr. 453.  
 Lucht, Ludw. Friedr. Carl. Gust., Schneider, gr. Gröpelgr. 456.  
 — Wwe., Georg Christ., Schuhmachermstr., unt. Glockengießerstr. 360.  
 — Wwe., Ludw., langer Lohberg 398.  
 Luchmann, Carl Joh. Joch., Zimmergesell, lichte Dwasstr. 680.  
 — Christo., Joh. Heinr., Vorstadt. St. Gertrud bei Neu-Lauerhof.  
 — Detl. Friedr., Schuhmacher, gr. Schmiedestr. 978.  
 — Heinr. Mart. Joh., Maurergesell, Burgstr. 731.  
 — Joch. Heinr., Lotterie-Collecteur, Schüsselbuden, Ecke d. Fischstr. 195.  
 — Joch. Ludw., alter Schrauben im Spritzenhause.  
 Lüdner, Alexander, Graf, unt. Mühlenstr. MD. 874.  
 Ludewigen, Hinr. Carl Joh., unt. Glockengießerstr. im Gg. 217 6.  
 Ludwig, Hinr. Joh. Jac., Rosenstr. im Gg. 488 3.  
 — Wwe., Alb. Friedr. Aug., gr. Bauhof 817.  
 — Wwe., Joh. Marc. Heinr., Marlesgr. 552.  
 Lübbers, Ernst Georg Christ., Kaufmann, Vorst. St. Jürgen, Gärtnergasse.  
 — Herm. Joh. Friedr., Maurergesell, kl. Burgstr. JacD. 752.  
 — Wilh. Joh. Joch., Maurergesell, Vorst. St. Jürgen, Wasserweg.  
 — Wwe., Michael Friedr., unt. Negidienstr. links 630.  
 Lübbert, Christ. Joh., Destillation, ob. Negidienstr. 677.  
 Lübcke & Gebert, Handlungsfirma; Inhaber: H. A. Michels, Comtoir:  
 untere Mengstr. MD. 94.  
 — Joach. Friedr. Ludw., unt. Mühlenstr. JohD. 779.  
 — Joch. Carl Herm., gr. Gröpelgr. 443.  
 — Joh. Joch. Friedr., Lohndiener, Engelswisch 611.  
 — Wwe., Joh. Heinr. Friedr., Vorst. St. Gertrud, Marlistr.  
 — Wwe., Joh. Hinr., im heil. Geist-Hospital.  
 Lübcker, Wilh. Asm., Vorst. St. Jürgen, Falkenstr.  
 — Andr. Christ. Wilh., Vorst. St. Jürgen, Bleicherstr.  
 Lübeck, Christ. Friedr., Engelsgr. i. Gg. 555 2.  
 Lück, Heinr. Jürg. Joh., Vaterlich Bierbrauerei und Gastwirthschaft auf  
 der Walkmühle, Vorst. St. Jürgen.  
 — sen., Jürg. Heinr. Christ., auf Kuhleben b. d. Walkmühle.  
 — Wilh. Friedr. Carl Christ., Vorst. St. Jürgen, Kahlhorststr.  
 Lücke, Adolph, Kaufmann, Firma: Cathinka Lücke, Fabrik haltbarer  
 Speisen, Hügstr. 333.  
 — Geschw., Bahmstr. 496.

- Lüde, Herm. Friedr., Buchhalter, ob. Glockengießerstr. 271.  
 — Joh. Carl Christ, Klempner, Dankwärtsgr. 703.  
 — Joh. Hinr., Gärtner, Vorst. St. Lorenz, Moislinger Allee.  
 Lüdemann, Claus Hinr., Bäcker, gr. Burgstr. 724.  
 — Joh. Friz Heinr., Wirth auf dem „Pockenhofe“, Vorst. St. Gertrud.  
 — Wwe., Heinr. Carl Bernhard, Schänkwirthschaft, Johannisstr. 29.  
 — Wwe., Joh. Friedr., im Heiligen Geist-Hospital.  
 Lüders, Arend Wilh., Baggermstr., Engelswisch im Thorw. 574 10.  
 — Carl Heinr. Adolph, Schneider, Glockengießerstr. 239.  
 — Georg Friedr., Schlosser, Fabrik von feuerfesten Geldkisten und Schränken, Vorst. St. Lorenz, Schwartzauer Allee.  
 — Heinr., Kaufmann, Theilhaber d. Handl.: Theodor Lüders & Hinz, Kuhberg 769; Comtoir und Lager: gr. Burgstr. Ecke vom Kuhberg 713.  
 — Joh. Friedr. Theod., Kaufmann, Theilhaber der Handl.: Theodor Lüders & Hinz, Kuhberg 769; Comtoir und Lager: gr. Burgstr., Ecke vom Kuhberg 712.  
 — Joh. Gerh. Richard, Schiffer, Engelswisch 596.  
 — Joh. Meno Wilh., Kaufmann, Firma: Lüders & Stange, gr. Altfähre 727.  
 — & Melchert, Handlungsfirma; Inhaber: B. Melchert, Comtoir: ob. Fischstr. 103.  
 — Joh. Heinr., Zeug- und Bohrenschmied, Schlumacherstr. 212.  
 — Theod. & Hinz; Handlungsfirma: Colonialwaaren-Handl., Lager v. gußeisernen Waaren, Brückenwaagen, Ziegelei-Fabrikaten, Commission und Expedition, gr. Burgstr. Ecke vom Kuhberg 713.  
 Lüer, Aug. Carl Friedr., Buchhalter, Johannisstr. JacD. 35.  
 — Wwe., Wilh. Dan. Hartw., obere Glockengießerstr. auf Fuchtingshof 265 16.  
 Lüher, Joh. Herm. Christ., Musikus, Beckergr. 124.  
 — Wwe., Joach. Heinr. Georg, Vorst. St. Lorenz, Karpfenstr.  
 Lühmann, Joh. Carl Ferd., Seefahrer, Schwönkendwässerstr. 388.  
 Lühr, Hans Pet, unt. Glockengießerstr. 374.  
 — Joach., Kaufmann, Firma: J. Lühr, Haupt-Agent der Schlesiſchen Feuer-Versicherungs-Gesellschaft in Breslau, Holstenstr. 302.  
 — Joh. Joach. Heinr., ob. Beckergr. i. Thorw. 168 13.  
 — Joh. Joh. Nicol., Grütz, Graupen- und Mehlhandl., Krähenstr. 518.  
 — Jgfr., ob. Hartengr. i. Stietens Haus 736.  
 Lühring, Johs. Heinr. Gottfr., Kaufmann, Firma: Johs. Lühring, Tabak und Cigarren, Agentur-Geschäft, Special-Agent d. Leipziger Feuer-Versich.-Anstalt, mittl. Fleischhauerstr. 124.  
 Lühstje, Heinr. Wilh., Kaufmann, Firma: W. Lühstje, Gewürz- und Materialwaaren-Handl., obere Glockengießerstr. 232.  
 Lüneburg, Conr. Friedr. Ludw., Maurergesell, Dankwärtsgr. 638.  
 — Wwe., Hans Hinr. Christ., Schlumacherstr. 212.  
 Lütge, Joh. Aug. Friedr., Prediger an der St. Jacobi-Kirche, Königstr. b. St. Jacobi 701.  
 — Wwe., Hans Joh., mittl. Hürstr. 339.  
 — Wwe., Joh. Friedr., Schlumacherstr. i. Hof 209 6.  
 Lütgens, Carl Elias Heinr., Vorst. St. Gertrud, Langereihe.

- Lütgens, Carl Joh. Heinr., Tischlermstr., Pianoforte-Fabrik, Königstr., Ecke der Hundestr. 656.
- Joh. Joch., interim. Visiteur bei der Consumtions-Accise, Fleischhauerstr. 127.
- Pet. Aug., kl. Burgstraße im Siechenhause 788.
- Wwe., Franz Joch., kl. Burgstr. im Siechenhause 788.
- Luetgens, Joh. Christ., Effengr. i. Gg. 791 5.
- Joh. Christ. Hinr., Musikus, ob. Dankwärtsgr. i. Gg. 646 4.
- Joh. Friedr. Aug., Lohndiener, Mengstr. MD. 6.
- Joh. Joch. Nicol., Gärtner, Vorst. St. Gertrud b. Zapfenkrug.
- Nicol. Friedr., Gärtner, Vorst. St. Gertrud beim Zapfenkrug.
- Lüth, Carl Christ. Friedrich, Schiffszimmermann, Mauer bei der Schaferei 577/78.
- Carl Hinr. Friedr., Schänkwirtschaft, Trave bei der Fischstr. 74.
- Claus Hinr. Christ., Hürterthorbrücke 384.
- Frk., Vorst. St. Jürgen, Adlershorst.
- Hans Pet. Hinr., unt. Holstenstr. 309.
- Hinr. Andr. Friedr., gr. Burgstr. in der Burg 731 a.
- Joch. Hinr., Vorst. St. Jürgen, Dorfstr.
- Joh. Herm. Thom., Brennholzhandlung und Gastwirth im „alten Zollen“, unt. Mühlenstr. JohD. 773.
- Joh. Joch. Dav., Holzfäger, St. Annenstr. 801.
- Joh. Joch. Heinr., Kiesau bei der Engelsgr. im Gang 442 2.
- Joh. Pet. Herm., ob. Fischergr. im Gang 371 9.
- Joh. Pet. Ludw., bei St. Johannis 60.
- Wwe., Franz Joh. Heinr., Balauerfohr 191 3.
- Wwe., Joch. Hinr. Herm., Firma: B. Lüth, Strohhut- und Weißwaaren-Geschäft, Königstr. bei der Mühlenstr. 843.
- Wwe., Joh. Heinr. Friedr., gr. Burgstr. 592.
- Wwe., Joh. Joch. Herm., Ellerbrock 225.
- Wwe., Joh. Joch. Hinr., unt. Wahnstr. im Gang 430 7.
- Lüthe Wwe., Joh. Friedr. Theod., Fleischhauerstr. 129.
- Lüthgens, Carl Elias Heinr., Vorst. St. Gertrud, Langereihe.
- Franz Christ. Andr., unt. Dankwärtsgr. 608.
- Heinr., Wahnstr. 483.
- Joh. Ferd., Fischer, Mauer bei der Fleischhauerstr. 248.
- Joh. Friz Wilh., Vorst. St. Gertrud, Langereihe.
- Joch. Matth., Fischer, Vorst. St. Gertrud, auf Spierings-Horst.
- Joh. Hinr. Matth., Vorst. St. Lorenz, Lindenplatz.
- Pet. Christ. Friedr., Fischer, Vorst. St. Gertrud a. Spierings-Horst.
- Wilh., Beckergr. 134.
- Wwe., Jac. Gottl., ob. Hartengr. in Stietens Haus 736.
- Wwe., Matth. Heinr., Glasermstr., mittl. Beckergr. 134.
- Lüthke, Karl Joh. Wilh., Vorst. St. Gertrud, Arnimstr.
- Luetjens, Eberhard Hinr., Kaufmann, Firma: J. G. H. Lang Nachflg., Handlung von Manufactur-, Colonial-, Farbwaaren u. Schiffs-Proviant, Trave bei der Fischstr 75.
- Joach. Heinr., Capitain des Dampfschiffes „Henriette“, kl. Burgstr. MD. 767.



- Luetjens, Joh. Carl, privil. Makler, Haupt-Agent. d. Feuer-Versicherungs-Gesellschaft „Colonia“ und der General-Agentur der Königl. Lebens-Versich.-Gesellschaft „Concordia“, mittl. Beckergr. 126.
- Joh. Friedr., Particulier, Trave bei der Braunstr. 117.
- Lüttjohann, Friedr. Ludw., Vorst. St. Gertrud, Roeckstr.
- Joh. Heinr. Joach., Vorst. St. Lorenz, Leichstr.
- Pet. Heinr., Schneidermstr., ob. Hundestr. 105.
- Lütt Wwe., Friedr. Conr., unt. Hürstr. im Gang 368 4.
- Lüttich Wwe., Ernst Aug., ob. Glockengießerstr. a. Glandörps Hof 278 2.
- Lüttmann, Joh. Carl Friedr., Schuhmachermstr., mittl. Fleischhauerstr. 146.
- Wwe., Detl. Friedr., unt. Aegidienstr. links im Gang 644.
- Luft, Johs., Depenau 493.
- Luger Frl., Wahnstr. auf Brigittenhof 504 2.
- Friedr. Peter Ludw., Prediger an der Domkirche, Effengr. 800.
- Wwe., Friedr. Georg Gottfr., St. Annenstr. 809.
- Luhmann, Joh. Heinr. Wilh., Vorst. St. Jürgen, Kageburger Allee.
- Lunau, Benj. Heinr., Kaufmann, Firma: B. S. Lunau, Pianoforte-Fabrik, Schlüsselbuden, Ecke der Braunstr. 191.
- Joh. Hinr., Musikus, Vorst. St. Jürgen, Cronsforder Allee.
- Maximilian, Kaufmann, Vorst. St. Lorenz, Lachswehr-Allee.
- Particulier, Beckergr. 151.
- Wwe., Pet. Hinr., unt. Dankwärtsg. 700.
- Lund Wwe., Georg Andr., unt. Glockengießerstr. 359.
- Lundt, Gottfr. Dan. Bernh., Töpfergesell, unt. Wahnstr. i. G. 439. 5.
- Joh. Pet. Joach. Jac. Mart., Vorst. St. Lorenz, Dornestr.
- Lunge, Joh. Heinr. Friedr., unt. Glockengießerstr. im Gang 365 8.
- Wwe., Joh. Matth., unt. Glockengießerstr. im Gang 365 8.
- Luno, Joh. Friedr. Bernh., Mauer b. Spinnhause a. d. Saal 729 1.
- Luz, Joh. Carl Conr., Schänkwirtschaft, Schlüsselbuden 225.
- Wwe., Joh. Carl Amoris, Bäckerei, Mühlenstr., Ecke der St. Annenstr. 788.
- Luzenberger, Leonh., Haupt-Zoll-Amts-Revisions-Ober-Controleur, Holstenstr. 182.
- Lychenheim, Nathan, Kaufmann, Theilhaber der Firma: Rosenthal & Lychenheim, Lederhandlung, unt. Mengstr. NMD. 95.

## M.

- Maad, Andr. Dan. Pet., Schreiber b. d. Armen-Anstalt, St. Annenstr. 616.
- Am. Friedr. Heinr., Vorst. St. Lorenz am Wege nach Neuhof.
- Ernst Christ. Heinr., Makler, Alfstr. 54.
- Hans Hinr. Andr. Ernst, Kaufmann, Firma: S. Maad, Gewürz- und Materialwaaren-Handl., Commission u. Expedition, Fischergr. 414.
- Joh. Heinr. Christ., Mauer bei der Düvelenstr. im Hof 760 1.
- Joh. Joh. Hinr., Vorst. St. Lorenz, Dornestraße.
- Joh. Pet., Schiffszimmermann, Vorst. St. Jürgen, Bäckerstr.
- Wwe., Joh. Friedr., unt. Mühlenstr. im Röm. Reich 775 2.
- Maaf Jgr., unt. Johannisstr. JohD. 39.
- Maas, Joh. Aug. Carl, Copiist, Vorst. St. Jürgen vor d. Hürterthor, Wahnstraße.

- Maß, A. G., Particulier, unt. Mühlenstr. JohD. 780.
- Joh. Joh., Kaufmann, Firma: J. J. Maß, Colonial- u. Fettwaaren-Handl., Tüntenhagen, Ecke der Hundestr. 143.
  - Joh. Joh. Dettl., Vorst. St. Gertrud neben dem Tannenhofe.
  - Joh. Carl Aug., Vorst. St. Lorenz, Lindenplatz.
  - Wwe., Diedr. Dan. Heint., Kaufmann, Firma: Dan. Maß, Handl. von allen mathematischen, physikalischen, optischen und nautischen Instrumenten, Breitestr. neben Düssel's Hotel MM. 826.
  - Wwe., Joh. Hinr., Vorst. St. Lorenz, Lindenplatz.
- Maasß, Joh. Heint., Kiefau bei der Depenau 427 a.
- Maasß, Joh. Heint., Postbote, langer Lohberg 304.
- Wwe., Joh. Andr. Heint., Breitestr. b. St. Jacobi 801.
  - Wwe., Joh. Gottfr. Pet., gr. Gröpelgr. 466.
- Maehon Wwe., Hans Fürg. Heint., Schüsselbuden, Ecke der Fischstr. 195.
- Maefprang Frl., Fischergr. 317.
- Peter Heint., Buchhalter, Markt 250.
- Mädel, Carl Ludw. Friedr., Maurergesell, Vorst. St. Jürgen vor dem Hürtterthor, Falkenstr.
- Mädge, Joh. Heint. Rud., Eisenbahn-Post-Conducteur, Holstenstr. 178.
- Mählede Wwe., Franz Hinr. Friedr., Vorst. St. Lorenz, Löpferweg.
- Maelzer Wwe., Joh. Aug., kl. Schmiedestr. 193.
- Mager, Joh. Andr., Instrumentenmachergehülfe, mittl. Fleischhauerstr. 122.
- Magius Wwe., Ed. Aug. Wilh. Ferd., mittl. Fleischhauerstr. 64.
- Magnus, C. G. H., Kaufmann, Theilh. d. Handl.: J. Tardel, Hürstr. 261, Erntoir untere Beckergrube 269.
- Mahlendorff, C., Handlung fertiger Kinderanzüge, Breitestraße Ecke der Johannisstr. JacD. 797, Eingang von der Johannisstraße.
- Frl., Engelswisch 562.
- Mahnke, Heint. Ludw., Stabenstr. im Hof 570 3.
- Joh. Christ. Joach., Hauszimmergesell, Depenau 492.
  - Joh. Heint. Friedr., Eisenbahn-Beamter, große Schmiedestr. hinter St. Petri 294.
  - Wwe., Heint. Theod., kl. Burgstr. im Siedenhanse 788.
- Mahnke, Aem. Hinr. Christ., Klempnermstr., unt. Johannisstr. JacD. 16.
- Hans Heint. Ludw., Krähenstr. 526 18.
- Maihöhm Frl., b. St. Johannis 51.
- Maiborg, Joh. Heint. Detlef, ob. Fischergrube im Gang 368 7.
- Maidner Frl., ob. Hartengrube 744.
- Wwe., Otto Mart., Kaufmann, Firma: Otto Maidner, Gewürz-, Material- und Farbwaaren-Handl., untere Mühlenstr. JohD. 783.
- Malchau, Joh. Christ., Gärtner und Wirth a. d. Sumpfruge, Vorstadt St. Lorenz.
- Joh. Christ. Friedr., Gärtner, Vorst. St. Lorenz beim Waisenhofe.
  - Wwe., Joh. Diedr. Christ., Gärtner, Vorst. St. Lorenz b. Waisenhofe.
- Malchow Frl., mittlere Fleischhauerstraße 152.
- Geschw., mittl. Hürstr. 301.
  - Joh. Heint. Phil., Kaufm., Firma: H. Malchow, Gewürz-, Material-Waaren-, Taback-, Cigarren-, Grütze-, Graupen- u. Mehlhandlung, untere Glockengießerstr. 361.
  - Wwe., Joh. Joh. Christ. Andr., unt. Glockengießerstr. 366.

- Malein, B., Collegienrath, k. k. russ. Consul, Pferdemarkt 959/60.
- Malmberg, Hans Mansson, Korfenschneider, Fischstr. 92.
- Joh. Dan., Frau, Petersilienstr. 700.
- Malwick, Joh. Heinr. Herm., Trave b. d. Marlesgr. i. Neinfeld 599 4.
- Malzahn, Joach. Carl Ludw., Barbier, ob. Hürstr. 316.
- Mandorf, Carl Balth. Ant., Leihhaus-Inspector, Megidienstr. 693.
- Carl Hinr. Friedr., Inspector d. Marstall-Gefängnisse, gr. Burgstr. 593.
- Manegold, Carl Gottfr., Kaufmann, Firma: G. E. Manegold, Johannisstraße JacD. 32.
- Joh. Christo. Ernst, Strohhutwäscherei, unt. Hürstr. 366.
- Mangl, Melch., Haupt-Zoll-Amts-Revisions-Ober-Controleur, Beckergr. 118.
- Mangoin Wwe., Carl. Heinr., ob. Fischergrube im Gang 371 3.
- Mangoldt Wwe., Joh. Mich., unt. Megidienstr. links im Gang 642 3.
- Mann, Joh. Sigmd. Sohn, Particulier, Wallstr. 333 a.
- Thom. Joh. Heinr., Königl. Niederl. Consul, Kaufmann, Firma: Joh. Sigmd. Mann, Breitestr. MMD. 824; Comtoir: ob. Mengstraße MMD. 2.
- Wwe., Joh. Siegm., ob. Mengstr. MMD 2.
- Mannerow, Joh. Lubw. Reno, Mal- u. Herings-Mäucherei, Petersilienstr. 693.
- Mannheim, Elias, Kaufmann, Firma: E. Mannheim, ob. Hundestr. 112.
- Manshardt, Joh. Heinrich Theodor, Kaufmann, Firma: E. Manshardt & Plass, Manufactur- u. Tuchhandl., Mühlensstr. JohD. 915.
- & Plass, Handlungsfirma; f. J. S. T. Manshardt & L. B. F. Plass.
- Mantel, Joh. Mart., Maler, Hürstr. 344.
- Mantels, Friedrich Wilh., Professor am Catharineum, Königstr. bei St. Catharinen 653.
- Wwe., Joh. Friedr., ob. Glockengießerstr. a. Glandörps Hof 278 10.
- Marcmann, Carl Friedr. Aug., Vorst. St. Jürgen, Wasserweg.
- Mards, Carl Heinr., Hauszimmergesell, gr. Schmiedestr. hint. St. Petri 293.
- Frl., Pferdemarkt 942.
- Marcus, Joh., Dr., Pfarrer a. d. kathol. Kirche, kl. Pfaffenstr. MD. 916.
- Philipp, Kaufmann, Lager v. Cigarren, Magazin neuer, sowie wenig getragener Kleidungsstücke, auch Ankauf jeglicher Arten Kleidungsstücke, ob. Marlesgr. 545.
- Wwe., Samuel, ob. Marlesgr. 545.
- Maret, Joh. Jac. Carl, Dr. med., Fleischhauerstr. 84.
- Pet. Aug., ob. Johannisstr. JohD 4.
- Wwe., Joh. Jac. Aug., Conditor, weiter Krambuden, Ecke d. Markts 249.
- Marheim, Frau von, Baronin, Vorst. St. Gertrud, Koeckstr.
- Marquardt Frl., Breitestr. b. d. Mengstr. MMD. 826.
- Marxand, Moritz Carl Friedr., Sattlerrmstr., unt. Holstenstr. 167.
- Marxscoff Frl., Vorst. St. Lorenz der Gasanstalt gegenüber.
- Martens, Christ. Friedr. Matth., Schuhmachermstr., mittl. Hürstr. 307.
- Claus Hinr. Friedr., Musiker, Krähenstr. (Vereinsstr.) 526 3.
- Ernst Friedr. Heinr., Fegefeuer 894.
- Hans Heinr. Nsm., Träger, Burgtreppe 763.
- Hans Heinr. Christ., Vorst. St. Gertrud, Bäckergang.
- Hans Hinr. Ludw., St. Annenstr. im Hof 806 3.
- Hans Joh. Wilh., Träger u. Hopfenvracker, siebente Dwasstr. 112 a.
- Herm. Friedr. Ludw., Schön- u. Seidenfärberei, Wahnstr. 448.

- Martens, Joh. Friedr. Ludw., langer Lohberg im Gang 343 1.  
 — Joh. Heinr., Böttcher, Engelswisch 602.  
 — Ludw., Zoll-Beamter, kl. Burgstr. 755.  
 — Philipp, Theilh. d. Handl. Weber & Martens, Alfstr. 52.  
 — Wwe., Joach. Heinr. Friedr., unt. Johannisstr. JohD. 39.  
 — Wwe., Nöttger Georg Peter, unt. Glockengießerstr. 227.
- Martin, Joh. Carl Christ., gr. Gröpelgrube im Gang 501 2.
- Martinet, Heinr. Talmon, Wasenknecht, Mauer b. d. Stabenstr. 595.
- Martini Wwe., Joh. Christ. Jeremias, Dr. med., Kuhberg JacD. 762.
- Martiny, Aug. Joh. Heinr., Weinhändler, gr. Altfähre 729.  
 — Joh. Hinr. Christ., Güterschreiber, Trave b. d. Alsheide 671.  
 — Johs. Christ., Kaufmann, Trave b. d. Alsheide 671
- Martinsen, Joh. Christ., Gärtner, Vorst. St. Lorenz, Moisl. Chausseebaum.
- Marty, Heinr., Particulier, ob. Mengstr. MMD. 10.  
 — Nicol. Heinr. Wilh., Königl. Spanisch. Vice-Consul. Theilhaber der Handl.: Wm. Ganslandt & Götz, Bedegergr. 202, Comtoir: Dampfschiffshafen 717.
- Marz Wwe., Joh. Nicol. Ludw., mittl. Hürstr. 293.
- Masch, Joh. Hartw. Christopher, Depenau 488  
 — Wilh., Kaufmann, Firma: W. Masch, Leinen- u. Weißwaaren-Handl., Lager v. fertiger Damen- und Herren-Wäsche Breitestraße bei der Johannisstr. JacD. 791.
- Masch Carl Theod., Gold- und Silber-Arbeiter, mittl. Hürstr. 289.
- Maschberg, FrL., Fleischhauerstr. 72.  
 — Matth. Heinr. Christ., Kaufmann, Firma: M. H. C. Maschberg, Gewürz- und Materialwaaren-Handl., Engelsgr. 510.
- Maschmann, Julius, Kaufmann, Weinhandl., Theilhaber der Handlung: Maschmann & Nissen, Breitestr. JacD. 789.  
 — & Nissen, Handlungsfirma: Inhaber J. Maschmann, J. Nissen & C. F. H. J. Nissen. Breitestr. JacD. 789.
- Matthias, Heinr. Ludw. Joh., Träger, Krügerei, Schwöntendwasstr. 390.  
 — Wwe., Heinr. Wilh., Schwöntendwasstr. 390
- Matthiessen, Asm. Joh. Friedr., Kaufmann, Theilhaber der Handlung: Friedr. Matthiessen, Colonialwaaren-Handl., Holstenstr. 311.  
 — Carl Christo. Kaufmann, Theilhaber der Handlung: Friedrich Matthiessen, Holstenstr. 180.  
 — Ernst. Diedr. Balth., Bürstenbinder, unt. Hundestr. 186.  
 — Ernst Joach. Heinr., Hauszimmergesell, Stabenstr. 589.  
 — Joh. Carl, ob. Hundestr. im Gang 83 10.  
 — Joh. Hinr. Theod., Caffewirth zu Israelsdorf.  
 — Joh. Christ. Friedr., Rademacher, Vorst. St. Jürgen an der Petri-Ziegelei.  
 — Joh. Friedr., Kaufmann, Theilhaber d. Handl.: Friedr. Matthiessen, Holstenstr. 310.  
 — Joh. Heinr. Christ., Gärtner, Vorst. St. Jürgen, der Petri-Ziegelei gegenüber.
- Matthiesfen, Joh. Joh. Heinr., Kaufmann, ob. Hartengr. i. Hof 335 10.  
 — Joh. Ludw. Carl, Vorst. St. Jürgen, Geninerstr.  
 — Peter Carl Christ., Vorst. St. Jürgen, Geninerstr.

- Maß, Carl Johs. Gottl., Dr. med. et. chir., praktischer Arzt, mittlere  
Fischergr. 409, nach Ostern Beckergr. 206.
- Joh. Carl Ernst, Kaufmann, Firma: Friedr. Maß, Lager von Ta-  
peten, Teppichen, sonstigen Decorations-Gegenständen und allen  
Sorten Schreibmaterialien, Breitestr. b. St. Jacobi MMD. 804.
- Magdorf, Joh. Friedr. Wilh., Zugführer b. d. Eisenb., unt. Hartengr. 752.
- Mau Jrl., Hürstr. 350.
- Joh. Heinr. Theod., Schänkwirthschaft, Vorst. St. Jürgen, Cron-  
sfordr Allee.
- Wwe., Lorenz, Marlesgr. i. Gg. 558 5.
- Mauermann, Carl Heinr. Wilh., Schneidermstr., Breitestr. 825.
- Joh. Friedr. Christo., Schneidermstr., Alfstr. 61
- Joh. Heinr. Ernst, Schneidermstr., unt. Wahnstr. 503.
- Wilh. Ludw. Theod., Vorst. St. Gertrud, Bäckergang
- Mave, Joh. Christ. Jul., unt. Regidienstr. links i. Gg. 644 2.
- Ludw. Wilh. Heinr., Klempnergehülfe, Vorst. St. Lorenz, Schwar-  
tauer Allee.
- May Wwe., Joseph, unt. Dankwärtsgr. i. Gg. 702 10.
- Mebius, Ferd. Herm. Hinr., Reißschlägermstr., ob. Marlesgr. 538.
- Hans Wilh. Christ., Reißschlägermstr., Kolk 313.
- Heinr. Ado. Friedr., Königstr. b. d. Mühlenstr. 841
- Heinr. Nicol., Reißschlägermstr., Kuhberg JacD. 767.
- Johs. Leonh. Georg, Reißschlägermstr., Königstr. b. d. Mühlenstr. 914.
- Wwe. Joh. Sam. Matth., Königstr. b. d. Mühlenstr. 914.
- Meckenhäuser, Friedr. Barth. Carl, Schaffner b. d. Eisenbahn, Vorst. St.  
Lorenz, Karpfenstr.
- Heinr. Wilh. Ernst, Kaufmann, Markt 235.
- Joh. Gottfr. Ludw., Kaufmann, Firma: J. Meckenhäuser, Gewürz-,  
Colonial- und Zuckerwaaren-Handl., Marktwiete oberhalb der  
Braunstr. 242.
- Joh. Matth., Kupferschmiedemstr., unt. Glockengießersstr. 376.
- Mecker, Joh. Joach. Heinr., ob. Fischergr. i. Gg. 361 3.
- Mecklenburg, Hermann, Kaufmann, Theilhaber der Firma: Cohn &  
Mecklenburg, Breitestr. JacD. 794; Privatwohnung ob. Fischerstr. 95.
- Medrißky, Joh. Gottfr. Christo., Mauer b. d. Düvelenstr. i. G. 760 4.
- Meerheimb, Baronin von, Vorst. St. Gertrud, Roekstr.
- Joh. Friedr. Gottfr., gr. Burgstr. i. d. Burg 731 a.
- Mees, Joh. Hinr., Schneider, Böttcherstr. 263
- Joh. Herm. Friedr., Vorst. St. Jürgen, Falkenstr.
- Meeths, Herm. Heinr., beeidigter Waarenmaler, unt. Fischergr. 458.
- Joh. Georg Heinr., Klempnermstr., Markt 239.
- Joh. Nicol., Travenfahrer, Effengr. 799
- Meggersee, Carl Ferdin. Friedr., Steuermann, Engelsgr. 528.
- Mehson, Wilh., Revisions-Ausscher b. Haupt-Zollamt Depenau 500.
- Meier, Carl Heinr. Adolph, Dr. phil., Director einer höheren Bildungs-  
Anstalt für Töchter, ob. Beckergr. 146.
- Carl Heinr. Christ., Drechslermstr., ob. Alfstr. 58.
- Carl Ludw. Heinr., langer Lohberg 334.
- Christ. Friedr., Kaufmann, Firma: C. F. Meier, M. C. Fischborn  
Nachflg., Regidienstr. 669.

- Meier Frl., Holstenstr. 176  
 — Frl., ob. Beckergr. 151.  
 — Frl., Johanna, Vorst. St. Jürgen.  
 — Friedr. Joh. Heintr., Musikus, Dankwärtzgr. i. Gg. 657 1.  
 — Hans Joh. Hinr., Engelsgr. 520  
 — Hinr. Friedr., Depenau 491.  
 — Joh. Hinr. Jürg., Träger, Ellerbrock 224.  
 — Joh. Ludw. Friedr., Tischler, Mauer b. d. Krähenstr 547.  
 — Joh. Heintr., Handlungsfirma; s. C. S. D. Eichensfeldt Wwe., Markt 234.  
 — Joh. Jürg. Heintr., Vorst. St. Jürgen, oberhalb d. Kirche.  
 — Nicol. Heintr., Schlosser und Mechaniker, ob. Hartengr. 747.  
 — Pet. Hinr. Hans, Arbeitsmann, lichte Dwasstr. 677.  
 Meincke, Carl Heintr. Simon, Musikus, Weberstr. 712.  
 — Franz Friedr. Heintr., unt. Alfstr. 32.  
 — Gust. Johs. Otto, Lehrer gr. Kiefau 423.  
 — Joh. Friedr. Heintr., Musikus, unt. Alfstr. 32.  
 — Wwe., Carl Franz, ob. Wahnstr. 460.  
 Meinecke, Joh. Friedr. Matth., Fischergr. 334  
 Meiners, Claus Hinr., Rademacher, Vorst. St. Lorenz, Fackeb. Allee.  
 — Georg Ernst Ferd., Kaufmann, Dankwärtzgr. 696.  
 — Wwe., Hans Friedr., Frachtfuhrmann, unt. Dankwärtzgr. 696.  
 Meinica, Aug. Carl, Vorst. St. Jürgen, a. d. Petri-Ziegelei.  
 Meins, Joh. Matth., Maler, kl. Bauhof 835.  
 — Joh. Joach. Nicol., Maurerstr., Taxator d. Brandkasse und Lieutenant d. Feuerwehr, Königstr. Ecke d. Megidiensstr. 850  
 — Joh. Wilh. Benedix, Malerstr., ob. Engelsgr. 553  
 — Wilh. Friedr. Herm., Maurergefell, Fünshausen i. Gg. 20 11.  
 — Wwe., Hans Joh. Mart., Klingenberg JohD. 925.  
 Meißner, Carl Heintr. Wilh., Maler, Hartengr. 726.  
 Meißner, Joh. Friedr. Ludw., kl. Altfähre i. Gg. 747 3.  
 Meister, Joh. Herm., Kaufmann, Weinhandl., Firma: Hermann Ludwig  
 Meister, Breitestr. Ecke d. Fischergr. 806.  
 Meitz, Joh. Lorenz, mittl. Hürstr. 356.  
 Melahn, Hans Hinr., Vorst. St. Gertrud, Arnimstr.  
 — Joh. Heintr., Schoppenbrauer, düstere Dwasstr. 582  
 Melchert, Victor, Kaufmann, Firma: Lüders & Melchert, Lager v. Leder  
 und Colonialwaaren, ob. Fischstr. 103.  
 Melchior, Ant., Haupt-Zoll-Amts-Assistent, Megidiensstr. 666.  
 Meldau, Joh. Heintr. Diedr., Schneidermstr., unt. Wahnstr. 481.  
 Melle Frl., von, ob. Dankwärtzgr. 651.  
 — Herm. Friedr. von, Kaufmann, Weinhdl., Firma: H. F. v. Melle,  
 unt. Beckergr. 273.  
 — Wwe., Joh. Carl Joseph von, Pastor, Vorst. St. Lorenz, Lindenplatz.  
 Mellin Wwe., Ludw. Heintr. Mart., unt. Mühlenstr. Ecke d. Musterbahn  
 MD. 872.  
 Mellmann Wwe., Wilh. Andr. Diedr., St. Annenstr. im Hof 806 2.  
 Mend, Carl Christ. Erdm., Vorst. St. Jürgen a. d. Petri-Ziegelei.  
 — Frl., mittl. Fleischhauerstr. 144.  
 — Hans Hinr., Vorst. St. Jürgen, Wasserweg.  
 — Joach Hinr., Gärtner, Vorst. St. Lorenz, Moisklinger Allee.

- Mend, Joh. Dan. Peter, Gärtner, Vorst. St. Lorenz, Ziegelstr.  
 — Joh. Hinr., Schoppenbrauer, unt. Wahnstr. im Durchgang 489 11.  
 — Joh. Joh. Hinr., Vorst. St. Lorenz, Moislinger Allee.
- Mende, Joh. Gottl., Betriebsparlier der Gasanstalt, Vorst. St. Lorenz, Schwartauer Allee.
- Mendelsjohn, Hirsch Moses, Buchhalter, Balauerfohr 166.
- Mengel, Joh. Heinr., Arbeitsmann, H. Altesfähre 747.
- Ment, Carl Christ. Erdm., Vorst. St. Jürgen, Geninerstraße.
- Menzel, Andr. Georg Carl, lichte Dwasstr. 671.  
 — Joh. Heinr. Matth., Barbier, Balauerfohr 171.
- Menut, Martin, Roff 314.
- Mertelmeyer, Joh. Conr., Particulier, Vorst. St. Gertrud, a. Burgfelde.  
 — Gustav, Wein- und Biersalon, ob. Hürstr. 319.  
 — Dluss Wilh., Kaufmann, Weinhandl. en gros & en détail, Theilh. der Firma: J. C. C. Mertelmeyer, a. Markt in d. „Glocke“ 266.  
 — Robert, Kaufmann, Weinhandl., Theilh. d. Handl.: Mertelmeyer & Harder, Breitestr. b. St. Jacobi 773.  
 — & Harder, Handlungsfirma; Weinhandl., Inhaber: R. Mertelmeyer & G. L. C. Harder, Comtoir: Breitestr. b. St. Jacobi 773.  
 — Wwe., Aug., am Markt 266.
- Mertens, Carl Eduard, Bahnhofsvorwalter und beedigter Landmesser, im Empfangsgebäude a. d. Bahnhofs.  
 — Wwe., Ludw. Albr., ob. Engelsgr. 548.
- Mesnikoff, Christ. Asm. Friedr., Tischler, Vorst. St. Lorenz, Einseglstr.  
 — Wilh. Friedr., Vorst. St. Lorenz, Einseglstr.
- Mesß, Friedr. Ludw. Aug., Steindruckerhülfe, Wahnstr. 426.
- Mestern Wwe., Herm. Adolph Carl, Trave b. d. Braunstr. 119.
- Meth, Friedr. Herm. Christ., Böttcher, unt. Engelsgr. 494.  
 — Joh. Pet. Hironymus, Wirth in „Stadt Copenhagen“, Trave b. d. Beckergr. 103.  
 — Wwe., Joach. Friedr., Schänkwirthschaft, unt. Fischergr. 304.
- Metscher, Joh. Joh. Friedr., gr. Altesfähre 709.
- Mett, Andr. Conr. Dan., Vorst. St. Jürgen, Falkenstr.  
 — Hans Joh., Stabenstr. 572.  
 — Heinr. Carl Ludw. Dan., Kaufmann, Firma: H. Mett jr., Weinhandlung, Commissions- u. Expeditions-Geschäft, Vorst. St. Jürgen, Cronsforder Allee; Comtoir: Trave, Ecke d. Alfstr. 70.  
 — Joh. Christ. Diedr., Vorst. St. Gertrud beim Kaninchenberge.  
 — Joh. Friedr. Mart., Fischergr. im Gang 329 3.  
 — Joh. Joh. Heinr., Tischler, Stabenstr. 572.  
 — Mart. Heinr., Weinküper, mittl. Fleischhauerstr. 87.  
 — Wilh. Ant. Dan., Maurergefell, siebente Dwasstr. 79.
- Mette, Hans Heinr., weiter Lohberg 414.
- Metz, Oscar Kaspar Leop. Anton, Diätar bei der Eisenbahn, Marlesgrube 564.
- Mezener, Wilh., Eigenthümer des Hofes Dänischburg.
- Mezler Wwe., Joach. Heinr. Joh., Hebamme, Dankwärtsgr. 629.
- Meuel, Carl Christ., Agent, unt. Wahnstr. 496.
- Meumann, Dan. Ernst Leop., Mechanikus, Fischergr. 325.
- Mews, Joh. Joach. Aug., Schiffszimmermann, Böttcherstr. 256.

- Mer, Aug. Herm., Töpfer, Engelswisch 599.  
 Meyenburg, Hans Joh. Heinrich, Wärter am Irrenhause, Vorst. St. Jürgen, Wakenigstr.  
 — Joh. Hinr. Joh., Rosenstr. im Gang 488 12.  
 Meyenn, Georg Heinr. Ant., obere Hundestr. im Gang 83 10.  
 Meyer, Ad. Friedr. Jac., Vorst. St. Jürgen, Rahlhorststr.  
 — A. H., Zimmergehülfe, Vorst. St. Lorenz, Meierstr.  
 — Ant. Heinr. Christ., Haupt-Cassen-Rendant bei der Lübeck-Büchener Eisenbahn, Königstr. bei der Megidienstr. 905.  
 — Asm. Hinr., Rosenstr. im Gang 470 3.  
 — Aug. Elias Joh., Lokomotivführer an der Friedr.-Franz Eisenbahn, Vorst. St. Jürgen, Cronsförder Allee.  
 — Aug. Friedr. Hartw., Musikus und Buchhändler, gr. Burgst. 592.  
 — Carl, Malermstr., gr. Altesfähre 717.  
 — Carl Friedr. Wilh., Haupt-Zoll-Amts-Revisions-Aufseher, gr. Gröpelgrube 465.  
 — Carl Christ. Friedr., Particulier, Vorst. St. Gertrud, Roedstr.  
 — Carl Heinr. Wilh., Instrumentenmacher und Pianoforte-Stimmer, gr. Gröpelgr. 439.  
 — Carl Wilh., Seefahrer, Trave bei der Alsheide im Gang 673 1.  
 — Carl Wilh. Christ., Vorst. St. Lorenz, Ziegelstr.  
 — Christ. Ant. Friedr., unt. Megidienstr. links im Gg. 644 8.  
 — Christ. Georg Herm., Klempner, ob. Beckergr. 162.  
 — Christ. Herm., Vorst. St. Jürgen i. Vogelsang, b. gr. Weinberge.  
 — Christ. Nicol. Friedr., ob. Engelsgr. 525.  
 — Christo. Christ., Gärtner, Vorst. St. Lorenz am Wege nach Neuhof.  
 — Christo. Heinr., Vorst. St. Lorenz beim Einsegel.  
 — Dan. Diedr. Mart., Güter-Expedit b. d. Lübeck-Büchener Eisenb., unt. Dankwärtsgr. 700.  
 — Ferd. Christ., Kaufm., Weinhandl., Königstr. bei der Wahnstr. 863.  
 — FrL., unt. Hundestr. 169.  
 — FrL., unt. Glockengießerstr. 361.  
 — FrL., gr. Bauhof 838.  
 — Franz Ernst Theod., unt. Glockengießerstr. im Gang 368 4.  
 — Franz Ulrich Christ., Hauszimmermstr., unt. Wahnstr. 428.  
 — Friedr. Carl Wilh., Schneidermstr., ob. Marlesgr. 541.  
 — Friedr. Christ., Vorst. St. Jürgen, am Geniner Wege rechts.  
 — Friedr. Heinr. Anton, Schuhmachermstr., Ellerbrock 228.  
 — G. J. N., Frau, Marlesgr. 567.  
 — Geschw., Königstr. bei St. Jacobi 700.  
 — Georg Wilh. Dan., Schuhmachermstr., Putzgeschäft, gr. Altesfähre 718.  
 — Gust. Adolph Emil, Uhrmacher, unt. Holstenstr. 327.  
 — Hans Heinr., Tünkenhagen 166.  
 — Hans Heinr. Friedr., St. Annenstr. 801.  
 — Hans Heinr. Georg Friedr., Kaiserstr. 598.  
 — Hans Hinr., gr. Gröpelgr. 444.  
 — Hans Hinr., Depenau 495.  
 — Hans Hinr., Ellerbrock im Gang 223 16.  
 — Hans Hinr., Rectification und Distillation von Branntweinen, bei St. Johannis 56.



- Meyer, H. G. Gärtner, Königstr. bei der Mühlenstr. 912.
- Hans Jac. Albr., Schiffsbaumeister, Trave b. d. Clemenstwiete 295.
  - Hans Joach. Hinr., Riefau bei der Engelsgr. im Gang 430 3.
  - Hans Ludw., Mauer bei der Schafferei im Gang 572 1.
  - Heinr. Conr. Friedr., Krähenstr. im Gang 530 7.
  - Heinr. Friedr., Schuhmacher, Böttcherstr. 268.
  - Heinr. Friedr. Wilh., Hökerei und Schänkwirthschaft, Schlumacherstraße JohD. 198.
  - Heinr. Wilh., Malermstr., Königstr. bei St. Jacobi 699.
  - Herm., Kaufmann, Firma: H. Meyer & Co., Lager von Lumpen und Producten en gros, Braunstr. 121.
  - Herm. Christo. Aug., Schuhmacher, düstere Dwasstr. 586.
  - Hinr., Conditior, Königstr. bei St. Jacobi 694.
  - Hinr., Schiffer, Trave bei der Engelsgrube 639.
  - Hinr., Vorst. St. Lorenz, Adlergang.
  - Jun., Jac., Schiffsbaumeister, Trave bei der Clemenstwiete 295.
  - Joh. Friedr., Gastwirthschaft und Bierhandl., gr. Petersgrube 414.
  - Joh. Hinr., Vorst. St. Jürgen, Geninerstr.
  - Joh. Aug. Albr., Schuhmachermstr., Depenau 476.
  - Joh. Christ. Jac., Schneidermstr., gr. Schmiedestr. 968.
  - Joh. Christ. Casper, unt. Johannisstr. JacD. im Gang 28 9.
  - Joh. Christ. Matth., Lohndiener, bei St. Johannis 44.
  - Joh. Friedr., Kohlentträger, Schlumacherstr. a. Jobelshof 216 16.
  - Joh. Friedr. Aug., Branntweinbrenner, ob. Glodengieserstr. 238.
  - Joh. Friedr. Christ., Klempnermstr., unt. Aegidienstr. rechts 705.
  - Joh. Friedr. Christ., Tischler, ob. Dankwärtsgrube 647.
  - Joh. Friedr. Christo., Hauszimmergesell, Vorst. St. Gertrud, Neustr.
  - Joh. Friedr. Hinr., Gärtner, Vorst. St. Jürgen b. gr. Weinberge.
  - J. J. H., ob. Engelsgr. im Gg. 526 6.
  - Joh. Georg Dan., Lehrer am Catharineum, unt. Fischergrube 411.
  - Joh. Heinr., Rosenstr. im Gg. 470 5.
  - Joh. Heinr., ob. Engelsgrube 516.
  - Joh. Heinr., Riefau bei der Engelsgrube 433.
  - Joh. Heinr. Friedr., unt. Hürstr. im Gg. 376 1.
  - Joh. Heinr. Phil., ob. Engelsgr. im Gg. 555 7.
  - Joh. Herm., Stabenstr. im Gg. 563 9.
  - Joh. Herm., Vorst. St. Lorenz, Dornestr.
  - Joh. Hinr., Vorst. St. Jürgen vor dem Hürterthore links.
  - Joh. Hinr. Friedr., Gärtner, Vorst. St. Jürgen, Dorststr.
  - Joh. Joach. Friedr., Vorst. St. Gertrud, Schönkampstr.
  - Joh. Joach. Hinr., Böttcher, ob. Marlesgr. 529.
  - Joh. Joach. Christo., Brettsäger, Obsthandl., ob. Hartengr. i. Hof 735 7.
  - Joh. Joach. Dan., Gärtner, Vorst. St. Jürgen vor dem Hürterthore, Wafnisstraße.
  - Joh. Lor. Carl, gr. Gröpelgr. im Gg. 497 2.
  - Joh. Matth., Kaufmann, Vorst. St. Gertrud, Roedstr.
  - Joh. Pet. Herm., Vorst. St. Lorenz am Wege nach Neuhof.
  - Joh. Phil. Christ., Schuhmachermstr., Vorst. St. Gertrud, Langereihe.
  - Joh. Thom. Hinr., Vorst. St. Jürgen, oberh. der Kirche, Gärtnergasse.

- Meyer Jul. Aug. Heinr., Kaufmann, Firma: Julius Meyer, Gewürz- u. Materialwaaren-Handl., Tabak u. Cigarren, Ankauf v. Lumpen, Knochen ic., ob. Hundestr. 134.
- Jürg. Heinr. Nicol., Engelswisch im Gg. 604 2.
- Jgfr., langer Lohberg 306.
- Ludw. Emil, Hanszimmersstr., Vorst. St. Lorenz, Moislinger Allee, b. d. Sägemühle.
- Ludw. Heinr. Johs., Kaufmann, Comtoir: gr. Altesähre 724.
- Martin, Firma: Mart. Meyer, Destillation und Liqueur-Fabrik, Niederlage verschiedener Biere, Königstr. bei der Hundestr. 661.
- Matth. Heinr. Christo., unt. Glockengießerstr. im Gg. 226 11.
- Nicol. Joh. Christo., kl. Burgstr. im Burghof 731 b.
- Pet. Aug. Rud., Schiffszimmermann, Fischergrube 414.
- Pet. Carsten, Landbriefträger, Schlumacherstr. 203.
- Pet. Friedr. Emil, Architect, Vorst. St. Lorenz, Moislinger Allee.
- Phil. Hinr. Ant., Privatlehrer, ob. Johannisstr. JacD. 2.
- Theodor, Steuermann, Vorst. St. Lorenz, Meyerstraße.
- Theod. Johs. Christ., Oberwächter, Vorst. St. Lorenz, Dornestr.
- Theod. Johs. Christo., Schuhmachermstr., Höferei und Fettwaaren-Handl., Holstenstr. 182.
- Wilh. Conr. Aug., Defonom an der Kaserne, Vorst. St. Lorenz.
- Wwe., Ad. Christ. Hinr., Fischergrube 334.
- Wwe., Andr. Heinr., unt. Wahnstr. im Gg. 430 1.
- Wwe., Carl Friedr. Emanuel, Engelsgrube 557.
- Wwe., Carl Heinr. Joach., unt. Regidienstr. 681.
- Wwe., Franz Joch. Friedr., Mühlenbrücke MD. 867/68.
- Wwe., Franz Ulrich Theod., Pastor, Königstr. b. d. Hürstr. 868.
- Wwe., Friedr. Hinr., ob. Hartengr. in Stietens Haus 736.
- Wwe., Georg Carl, unt. Johannisstr. JacD. 21.
- Wwe., Gotth. Hartw., Schlumacherstr. im Hof 209 2.
- Wwe., Hans Joch., unt. Dankwärtsgr. 700.
- Wwe., Heinr. Dan., Devenau 477.
- Wwe., Herm. Ludw. Joch., ob. Hartengr. im Gang 736 2.
- Wwe., Joch. Nicol., unt. Wahnstr. im Gg. 430 5.
- Wwe., Joh. Christ., unt. Glockengießerstr. 374.
- Wwe., Joh. Erich, Trödler, Marlesgr. 560.
- Wwe., Joh. Franz Ludw., unt. Wahnstr. im Durchgang 489 26.
- Wwe., Joh. Hinr., a. Wall zwischen d. Dankwärts- u. Wipperbrücke.
- Wwe., Joh. Hinr., ob. Fischergr. 359.
- Wwe., Joh. Hinr. Bertram, Vorst. St. Jürgen, Rahlhorststr.
- Wwe., Joh. Ludw., Schneidermstr., Rosenstr. 490.
- Wwe., Joh. Wilh., ob. Hartengr. 737.
- Wwe., Pasch Joh., im heil. Geist-Hospital.
- Wwe., Reinh. Friedr., im heil. Geist-Hospital.
- Meyerhoff, Hans Heinr., Schneidermstr., gr. Schmiedestr. 991.
- Meyn, Heinr. Friedr. Christ., Devenau 483.
- Michaëlis, Carl Aug., Hundestr. 86.
- Michel, Joh. Gotthelf, Mauer b. Schlachthause 249.
- Michels, Heinr. Ad., Kaufmann, Weinhandl., Firma: Lübcke & Gebert, unt. Mengstr. MD. 93; Comtoir: unt. Mengstr. 94.

- Michelsen, Frl., unt. Wahnstr. auf Brigitten Hof 504 2.  
 — Wwe., Carl Aug., Königstr. bei der Hürstr. 894.  
 — Wwe., Joh. Christ., mittl. Hürstr. 305.  
 — Wwe., Theod., Schuhmachermstr., Rosenstr. 485.  
 Michler, Gust. Emil, Haupt-Zoll-Amts-Rendant, ob. Hürstr. 315.  
 Mielck, Frl., Königstr. bei St. Jacobi 698.  
 Mierendorf, Joach. Christ. Ludw., Schuhmacher, Fischergr. 414.  
 Mierßen, Carl Ed. Friedr., Lohndiener, Krähenstr. 531.  
 — Friedr. Hinr. Wilh., Schlosser, kl. Bauhof 815.  
 — Fritz Hinr., Werkführer a. Brunswigs Fabrik, Mühlendamm 848.  
 Milag, Maria Sophie Elisabeth, Firma: Elise Milag, Garn-, Strick- u. Holländisch-Waaren-Geschäft, Holstenstr. 175.  
 Milde, Carl Julius, Portraitmaler und Zeichenlehrer, obere Johannisstraße JohD. 9.  
 Militz, Bernh. Joh. Friedr., Pfandverleiher, gr. Gröpelgr. 466.  
 — Joh. Heinr. Ludw., Vorstadt St. Lorenz auf dem ehemaligen Kaufleute-Schützenhofe.  
 — Joh. Hinr. Diedr., unt. Glockengießerstr. im Gg. 220 9.  
 — Wwe., Joh. Hinr., Gärtner, Vorstadt St. Lorenz, a. d. ehemaligen Kaufleute-Schützenhofe.  
 Million, Claude, Kunst- und Handelsgärtner, Vorst. St. Lorenz, Moisinger Allee.  
 Miltenberg Wwe., Carl, Bürgermstr., ob. Johannisstr. JohD. 3.  
 Minard Wwe., Joh. Heinr. Louis, Hundestr. im Gang 136 6.  
 Mindermann, Joh. Heinr. Ludw. Mart., Schneider, ob. Engelsgr. 541.  
 Minlos, Lud. Wilh., Senator, Großherzogl. Oldenburg. Consul u. Königl. Spanisch. Vice-Consul, Kaufmann, Firma: Wm. Minlos, Gold- u. Silbergespinn-Fabrik, Glashütte u. Lager von Glaswaaren, Commission und Expedition, Trave Ecke d. Fischergr. 303.  
 Mirow, Joh. Heinr. Traugott, Kohlenträger, düstere Dwasstr. 589.  
 — Joh. Joach. Friedr., Korbmachermstr., Fünfhausen 39.  
 — Joh. Joach. Gottfr., Vorst. St. Jürgen, Wasserweg.  
 Mitterhusen, Joh. Bened. Christo., Kaiserl. Russischer Vice-Consul, Kaufmann, Firma: C. Mitterhusen, unt. Mühlenstr. MD. 879.  
 Mladek, Hartw., Restaurateur a. d. Bahnhof, ob. Fischstr. 99.  
 Möhlen, Joh. Friedr. Georg, Schlumacherstr im Hof 216 11.  
 Möhlenfeldt, Joh. Hinr. Friedr., Holzsäger, Vorst. St. Gertrud, Arnimstr.  
 Möhring, Joh. Andr., Tischler, Deppenau 485.  
 Möllendorf, Joh. Christ. Nicol., Buntfütterer, Königstr. b. d. Mühlenstr. 841.  
 — Johs. Heinr. Wilh., Schuhmacher, mittl. Fleischhauerstr. 96.  
 — Wwe., Joh. Heinr., mittl. Fleischhauerstr. 86.  
 Möller, Andr. Contr., Wirth, Stabenstr. 561.  
 — Ant. Friedr. Heinr., Buntfütterer, Schüsselbuden 197.  
 — Arend Dan. Friedr., ob. Engelsgr. im Thorw. 521 19.  
 — Arend Nicol., Träger, Mauer bei der Hundestr. 196.  
 — Asm. Hinr., Engelsgr. im Gg. 555 6.  
 — Aug., Haupt-Zoll-Amts-Revisions-Aufseher, mittl. Fleischhauerstr. 83.  
 — Aug. Ant. Hans Herm. Wilh., Schlossergehülfe, Dankwärtzgr. 689.  
 — Aug. Heinr., ob. Hundestr. im Gg. 83 10.  
 — Aug. Joach. Friedr., Schuhmacher, Effengr. 791 16.

- Möller, Carl Christ. Friedr., Marlesgr. 595.
- Carl Heinr. Christ., Vorst. St. Jürgen v. d. Hürterthore, Bleicherstr.
  - Casp. Franz Hinr., Glockenläuter an der St. Aegidien-Kirche, unt. Aegidienstr. links 654.
  - Christ. Heinr. Aug. Joh., Vorst. St. Lorenz, Lindenplatz.
  - Christ. Joh. Hinr., Vorst. St. Gertrud a. d. Kaninchenberge.
  - Christ. Matth. Heinr., Böttcherstr. 260.
  - Christ. Wilh., Schneider, gr. Gröpelgr. 440.
  - Christ. Ludwig Heinr., lichte Dwasstr. 686.
  - Claus Heinr. Friedr., Seefahrer, Burgtreppe 764.
  - FrL., Emma, kl. Burgstr. JacD. 751.
  - Franz Heinr., unt. Dankwärtzgr. 606.
  - Franz Joh. Christ., Capitain des Dampfschiffs „Helix“, Schüsselbuden 189.
  - Friedr. Mart. Gerh., unt. Glockengießerstr. i. Gg. 373 9.
  - Friedr. Andr. Theod., Tischler, Lüntenhagen 161.
  - Friedr. Jürg. Dan., Effengr. 796.
  - Georg Johs., Scheerenfleißer, Marlesgr. 554.
  - Geschw., Klingenberg, Ecke der Marlesgr. 962.
  - Hans Heinr., Vorst. St. Gertrud, Bädergang.
  - Hans Heinr. Christ., Lehrer, Aegidienstr. 657.
  - Hans Hinr., unt. Beckergr. 275.
  - Hans Hinr., Zündholzfabrikant, Vorst. St. Lorenz, Fackenburg Allee b. Waisenhof.
  - Hans Joach. Friedr., kl. Gröpelgr. i. Gg. 541 3.
  - Hans Joh., ob. Dankwärtzgr. i. Gg. 646 8.
  - Hans Joh., Vorst. St. Gertrud, Luisenstr.
  - Hans Pet., ob. Dankwärtzgr. 624.
  - Hans Pet., Vorst. St. Gertrud, Bädergang.
  - Hans Pet., Vorst. St. Lorenz, Dornestr.
  - Hartw. Carl Heinr., Engelswisch i. Gg. 604 27.
  - Hartw. Friedr. Wilh., Vorst. St. Lorenz, Fackenburg Allee beim Waisenhofe.
  - Heinr. Carl Ludw., Beamter der Deutschen Lebens-Versicherungsgesellschaft, gr. Altefahre 728.
  - Heinr. Christ. Diedr., Fünshausen i. Gg. 23 12.
  - Heinr. Christ. Joh., Schuhmacher, unt. Mengstr. 90.
  - Heinr. Christ. Pet., Packstr. b. d. Eisenbahn, unt. Wahmstr. im Durchgang 489 22.
  - Heinr. Conr. Friedr., Kaufmann, Firma: Conr. Möller, Lager von Steingut, Porcellan- u. Glaswaaren, ob. Fischergr. 344; Wohnung: Fischergr. 355.
  - Heinr. Friedr., Lohndiener, Engelswisch 620.
  - Heinr. Friedr., unt. Hartengr. i. Gg. 727 6.
  - Heinr. Hans Christ., Gärtner, Vorst. St. Jürgen, Kahlhorststr.
  - Heinr. Pet. Herm., Vorst. St. Lorenz, b. Spargelhof.
  - Heinr. Pet. Jürg., Buchbinderstr., Vorst. St. Lorenz, Fackenburg Allee.
  - Heinr. Wilh. Herm., Bildhauer, ob. Dankwärtzgr. 640.
  - Herm. Christ. Carl, unt. Glockengießerstr. i. Hof 365 6.
  - Herm. Christ. Detl., Schiffszimmerm., Vorst. St. Lorenz, Lindenplatz.

- Möller, Hinr. Friedr., Schiffszimmermann, unt. Engelsgr. 501.
- Hinr. Joh. Friedr., unt. Glockengießerstr. i. Gg. 373 5.
  - Hinr. Wilh., Landjäger, Vorst. St. Lorenz, Ziegelstr.
  - Joach. Christ. Hinr., Deppenau 490.
  - Joach. Heinr., unt. Hartengr. i. Gg. 723 4.
  - Joh. Friedr., Bauervogt zu Wulfsdorf.
  - Joh. Friedr. Georg, Hauszimmerstr., Domkirchhof 855.
  - Joh. Friedr. Theod. Joh., Engelswisch 594.
  - Joh. Heinr. Friedr., Vorst. St. Lorenz, Ziegelstr.
  - Joh. Herm., Weinschröter, Kolk 317 a.
  - Joh. Carl, Lehrer d. Schwed. Sprache, siebente Dwasstr. 84.
  - Joh. Carl, gr. Gröpelgr. 442.
  - Joh. Carl Heinr., Kaufmann, Firma: Heinr. Möller, Gewürz-, Material-, Farbe-, Steingut-, Porcellain- und Glaswaaren-Handlung, Expedition und Commission, Fabrik und Lager von Taback und Cigarren, unt. Holstenstr. 163.
  - Joh. Christ., Kl. Burgstr. i. Siechenhaufe 788.
  - Joh. Christ., düstere Dwasstr. 583.
  - Joh. Christ. Theod., Vorst. St. Lorenz, Adlergang.
  - Joh. Christo. Carl, Schiffszimmermann, obere Engelsgr. im Thorweg 521 13.
  - Joh. Ernst Heinr., Stabenstr. i. Hof 570 7.
  - Joh. Friedr., Vorst. St. Lorenz, Dornestr.
  - Joh. Friedr. Bened., Mauer b. d. Rosenstr. 537.
  - Joh. Friedr. Zul., Trave b. d. Dankwärtsgr. a. d. Saal 599 11.
  - Joh. Friedr. Wilh., Kaufmann, Firma: Wilhelm Möller, Kunst-, Musikalien-, Instrumenten- und Spielwaaren-Handl., Musikalien-Leihinstitut und Lesebibliothek, Schüsselbuden b. d. Braunsstr. 189.
  - Joh. Georg Friedr., Cassirer bei der Stadtkasse, St. Annenstr. 805.
  - Joh. Georg Heinr., Vorst. St. Lorenz, Georgstr.
  - Joh. Heinr. Franz, Wirth a. d. „Harmonia“, Vorst. St. Gertrud.
  - Joh. Heinr. Friedr., Buchhalter, unt. Beckergr. 107.
  - Joh. Heinr. Friedr., Untergerichtsdienner, Mengstr. MMD. 48/49.
  - Joh. Herm. Friedr. Dan., Schuhmacher, langer Lohberg 342.
  - Joh. Heinr. Friz, Vorst. St. Lorenz, Schwartauer Allee.
  - Johs., Cassirer der directen Steuern, des Leuchten-, Pflaster- und Wassergeldes i. JohD., mittl. Hützstr. 303.
  - Joh. Hinr. Diedr., Vorst. St. Lorenz hinter d. rothen Löwen.
  - Joh. Hinr. Wilh., Cigarren-Fabrikant, Trave b. d. Alsheide 672.
  - Joh. Joach., Kl. Gröpelgr. i. Gg. 545 1.
  - Joh. Joach. Carl, unt. Dankwärtsgr. i. Gg. 702 6.
  - Joh. Joach. Carl, Tischler und Bildhauer, ob. Dankwärtsgr. 640.
  - Joh. Joach. Carl Christ., Vorst. St. Gertrud, Schöntampstr.
  - Joh. Joach. Friedr., Kaufmann, (dessen Frau Hebamme) unt. Hundestraße 70.
  - Joh. Joach. Heinr., Schuhmachermstr., Königstr. b. St. Catharinen 668.
  - Joh. Jürg. Christo., ob. Beckergr. i. Thorw. 168 11.
  - Joh. Lorenz Friedr., Brauer, ob. Glockengießerstr. 285.
  - Joh. Ludw. Wilh., Schlachter, unt. Fleischhauerstr. 229.
  - Joh. Pet. Friedr., Kl. Riefau 444.

- Möller, Joh. Sam. Carl, Hauszimmergef., unt. Fleischhauerstr. 229.
- Johs. Pet. Heinr., Musikus, St. Annenstr. 809.
  - Jürg. Hinr. Christ., Hartengr. i. Gg. 371 1.
  - Matth. Christ. Friedr., ob. Fischergr. i. Gg. 749 8.
  - Matth. Heinr., Engelswisch i. Gg. 604 23.
  - Pet. Friedr. Marc., gr. Schmiedestr. i. Gg. 974 3.
  - Wilh. Heinr., Kaufmann, Theilhaber d. Handl.: Möller & Renzow, ob. Glockengießerstr. 285.
  - & Renzow, Handlungsfirma, Inhaber: W. G. Möller & G. G. L. Renzow, Comtoir: ob. Glockengießerstr. 285.
  - Wwe., Aug. Friedr. Joh., gr. Schmiedestr. i. Gg. 974 1.
  - Wwe., Carl Mich., Krähenstr. i. Berrenthiens Stiftung 522.
  - Wwe., Engwer Friedr., Domkirchhof 855.
  - Wwe., Georg Hinr. Christo., Klingenberg 963.
  - Wwe., Hans Ludw., düstre Dwasstr. 587.
  - Wwe., Jac. Hinr., Schwöntendwasstr. 398.
  - Wwe., Joach. Ernst Theod., Kaufmann, Firma: Ernst Möller, Gewürz, Material. u. Farbwaaren-Handl., Balauerfohr, Ecke der Krähenstr. 182.
  - Wwe., Joh. Heinr. Christo., unt. Glockengießerstr. i. Gg. 373 3.
  - Wwe., Joh. Heinr. Gotth., unt. Engelsgr. i. Gg. 498 1.
  - Wwe., Joh. Hinr., langer Lohberg i. Hof 336 1.
  - Wwe., Joh. Wilh., Schlüsselbuden 189.
  - Wwe., Mich. Friedr., Mauer b. d. Rosenstr. 527.
- Moel, Ludw. Carl Friedr., Maurergehülfe, Vorst. St. Lorenz, Lindenplatz.
- Moeller, Joh. Friedr. Christ., ob. Fischergr. i. Gg. 329 5.
- Moers, Sophie von, Fuß- und Mode-Geschäft, Markt 238.
- Moefor, Gustav Adolph, Kaufmann, Firma: G. A. Moefor, Agent der Deutschen Lebens-Versicherungs-Gesellschaft in Lübeck und der Feuer-Versicherungs-Bank f. Deutschland i. Gotha, Königstr. dem alten Schranken gegenüber 875.
- Mohns, Joh. Friedr. Pet., kl. Petersgr. i. Gg. 394 4.
- Joh. Carl Christo., langer Lohberg i. Gg. 303 3.
  - Wwe., Franz Friedr. Jürg., Depenau 490.
- Mohnsen, Hans Joh. Friedr., Vorst. St. Gertrud a. d. Oelmühle zu Ballastkuhl.
- Mohr Wwe., Carl Christo., gr. Altfähre 724.
- Mohrmann, Heinr. Joh. Joach., Krähenstr. 599.
- Moldenhauer, Hans Aug. Christ., Vorst. St. Gertrud a. d. zweiten Fischerbuden.
- Joh. Christ., Kiesau b. d. Depenau 426.
  - Wwe., Friedr. Christ. Theod., Krankenwärterin, ob. Fleischhauerstr. 101; Eingang v. alten Schranken.
- Moldt, Joh. Hinr., Balauerfohr 186.
- Molge, Pet. Hinr. Friedr., Höferei und Schänkwirthschaft, Rosenstr. 474.
- Wwe., Asm. Friedr., Rosenstr. 474.
- Moll, Carl Gottfr. Friedr., Kaufmann, Grüß-, Graupen- und Mehlhandl., Alsheide 663.
- Christ. Gottl. Heinr., Vorst. St. Gertrud, Schulstr.
  - Friedr., Obsthandl., kl. Altfähre 743.

- Moll, Georg Herm. Bernh. Müller, Vorst. St. Gertrud, Marlistr.  
 — Heintr. Pet. Christ., Träger, ob. Engelsgr. i. Thorm. 521 11.  
 — Joh. Carl Rud. Christ., Kaufmann, Firma: J. S. Moll, Mühlen-  
 straße 833.  
 — Joh. Heintr., Buchbinder, Königstr. b. d. Mühlenstr. 845.  
 — Joh. Heintr. Christo., Träger, siebente Dwasstr. 84.  
 — Joh. Heintr. Matth., Rosenstr. i. Gg. 470 3.  
 — Joh. Pet. Christ., ob. Marlesgr. 529.  
 — Paul Alexander Ferd., Maurergehülfe, gr. Bauhof 821.  
 — Wwe., Harw. Herm. Dan., gr. Burgstr. i. d. Burg 731 a.  
 — Wwe., Joach. Dettl., Fünfhäusen i. Gg. 20 9.  
 — Wwe., Joh. Gottfr., ob. Glockengießerstr. auf Glandörps Hof 278 2.  
 — Wwe., Joh. Samuel, Firma: J. S. Moll, Taback- und Cigarren-  
 Fabrik, Dankwärtzgr. 618; Cigarren-Laden: Breitestr., Ecke der  
 Fleischhauerstr. 955.  
 — Wwe., Pet. Heintr., H. Burgstr. im Siechenhause 788.  
 Mollenhauer, Hans Hinr. Christo., Schullehrer in Behlendorf.  
 Mollwo, Carl Andreas Heintr., Dr. med. et chirurg., Pferdemarkt 958.  
 — Frl., Conventualin des St. Johannis-Stifts, gr. Bauhof 825.  
 — Heintr. Aug. Wilh., zweiter Beamter an der Privat-Bank, Pferde-  
 markt 943.  
 — Ludw. Wilh. Heintr., Oberlehrer am Catharineum, Hützstr. 296.  
 — Wwe., Ludw., Dr. jur., gr. Bauhof 825.  
 Moll, Friedr. Heintr. Christ., Schuhmacher, St. Annenstr. 806.  
 — Hans Christ., Particulier, Vorst. St. Lorenz, Fackenburg Allee.  
 Molter, Frl., gr. Petersgr. 412.  
 Moltke, Frau Gräfin von, Johannisstr. JacD. 3.  
 Moltzahn, August Hinrich Wilh. Martin, Schäfer, Vorst. St. Gertrud,  
 Schulstraße.  
 Montag, Heintr. Wilh. Moriz, Maurergehülfe, Hundestr. 95.  
 Moosberg, Joh. Ant., unt. Glockengießerstr. im Gang 373 7.  
 Moorhagen, Georg Aug. Wilh., Kaufmann, Theilh. der Handl.: Freitag  
 & Co., Trade bei der Beckergr. 281.  
 Morabed, Frau, Louise, Diaconissin am Kinderhospital, Vorst. St. Jürgen,  
 Hürterthor-Allee.  
 Morgenstern, Joh. Heintr. Dan., Kaufmann, ob. Engelsgr. 549.  
 — Joh. Joh. Hinr., Maurer und Bauunternehmer, langer Lohberg  
 im Hof 336 2.  
 — Wwe., Carl Gottl., Mauer bei der Hundestr. 203 6.  
 — Mosche Frl., Conventualin des St. Johannis-Stifts, Rosenstr. 494.  
 Moser Frl., gr. Gröpelgr. im Gang 446 7.  
 — Georg Heintr. Christ., unt. Johannisstr., im Männer-Armenhause  
 JacD. 34.  
 Movers, Georg Heintr. Christ., Rosenstr. 494.  
 Mückley, Joh. Friedr. Wilh., Instrumententräger, gr. Bauhof 840.  
 — Wwe., Franz Conr. Ferd., Hutmacher, unt. Marlesgr. 512.  
 Mühlen, Herm. Carl Ludw. zur, Kaufmann, Firma: H. zur Mühlen,  
 Manufactur- und Holländische-Waaren-Handl., Holstenstr. 178.  
 Mühlenfeldt, Joh. Heintr. Friedr., Postbote, unt. Hützstr. 367.  
 — Joh. Wilh. Heintr., Mühlenstr. 921.

- Mühlenfeldt, Joh. Hinr. Friedr., fl. Altfähre 750.  
 — Wwe., Franz Hinr., unt. Dankwärtsgr. im Gang 702 4.  
 — Wwe., Hans Hinr., gr. Burgstr. in der Burg 731 a.  
 Mühlhausen, Heinr. Joh. Friedr. Wilh., Locomotivführer bei der Eisenbahn, Effengr. 804.  
 — Joh. Friedr. Wilh., Stuhlmachermeister, Dankwärtsgr. 642.  
 Mühlke, Georg Aug., Tischler, ob. Hundestr. 81.  
 Müller, Aug. Christo. Andr., Mauer bei der gr. Gröpelgr. 527.  
 — Aug. Friedr. Gottfr., Mechanikus, Vorst. St. Jürgen, Wagnisstr. a. d. Eisengießerei; Theilh. d. Fabrik: Nölting'sche Eisengießerei unter der Firma: Nöck & Müller, Comtoir: gr. Burgstr. 606.  
 — Aug. Friedr. Gottl., Kupferschmiedemeister, gr. Burgstr. 730.  
 — jun., Carl Friedr. Wilh., Zahnarzt, Breitestr. hint. Markt 946.  
 — Carl Heinr., Königl. Bayrischer Consul, Kaufmann, Firma: Gebrüder Müller, obere Johannisstr. JohD. 5; Comtoir: Mengstr. MD. 10.  
 — Carl Heinr. Joach., Vorst. St. Lorenz, Dornestr.  
 — Christ. Joh. Friedr., Vorst. St. Jürgen, Gärtnergasse.  
 — FrL., ob. Dankwärtsgr. 641.  
 — FrL., Lüntenhagen 159.  
 — Frau, von, langer Lohberg 305.  
 — Friedr. Aug. Jac., Kaufmann, Firma: F. A. Müller, Leinen- und Manufacturwaaren-Handlung, Breitestr. MMD. 821.  
 — Friedr. Heinr. Franz, Kaufmann, Firma: Franz Müller, Lager fertiger Herrengarderobe, Marlesgr. 556; zweites Geschäft fertiger Herrengarderobe und Herrenartikel, Ecke der Bederggr. 104.  
 — Friedr. Johs. Ludw., Dr. jur., Obergerichts-Actuar, Breitestraße b. d. Pfaffenstr. JacD. 783.  
 — Gebrüder, Handlungsfirma; Inhaber: Carl Heinr. Müller, Comt.: Mengstr. MD. 10.  
 — Herm., Haupt-Zoll-Amts-Revisions-Ober-Controleur, Aegidienstr. 661.  
 — Herm. Carl Christo., Kaufmann, Dankwärtsgr. 617.  
 — Herm. Wilh. Ludw., Revisions-Ober-Controleur, Aegidienstr. 661.  
 — Joh. Carl Ludw., Knochenhauermstr., Fischerggr. 313; Geschäftslocal: Trave, Ecke der gr. Altfähre 730.  
 — Johs. Christ. Heinr., Güterschreibergehülfe, Alsheide 660.  
 — Joh. Christ. Wilh., gr. Petersgr. 418.  
 — Johs. Herm. Jac., Müllermstr., Mühlendam 846.  
 — Joh. Herm. Wilh., Maler, Königstr. bei der Wahnstr. 896.  
 — Joh. Joh., Schneidmstr., ob. Glockengießestr. 268.  
 — Joh. Peter, Fuhrmann, unt. Glockengießestr. 372.  
 — Rud. Carl, Eigenthümer des Hofes Brandenbaum, Vorst. Gertrud, Roedstraße.  
 — Theodosius Ad. Heinr., Kaufmann, Fleischhauerstr. 149.  
 — Wilh., Glaser, Dankwärtsgr. 691.  
 — Wilh. Carl Christ., Schneidmstr., Johannisstr. JacD. 29.  
 — Wilh. Heinr. Friedr., Buchhalter, unt. Wahnstr. 450.  
 — Wwe., Gottl. Christ., Trave bei der Alsheide 673.  
 — Wwe., Joach. Christ. Mart., Vorst. St. Gertrud, Arnimstr.  
 — Wwe., Joh. Carl Ado., ob. Engelsgr. im Gg. 547 2.



- Müller Wwe., Joh. Heinr., langer Lohberg 320.  
 — Wwe., Johs. Wilh., Firma: P. G. C. Kupfer, Schirm- und Stodfabrik, Königsstr. b. d. Mühlenstr. 842.  
 Münchenschreiber, Joh. Heinrich Gottfried, Buchhalter, Brauer, mittlere Hürstr. 279.  
 Münter, Hinr. Friedr., Votē b. d. Begräbniß-Deputation, Dankwärtsgr. 660.  
 Mängel, Friedr. Carl Joh., Kaufmann, Firma: Mängel & Thörenberg, Eisen- u. Kurzwaaren-Handl., Comtoir: Beckergr. 231.  
 Münzenberger, Pet. Herm., Dr. phil., Prediger a. d. St. Marien-Kirche, Mengstr. auf der Wede 4 7.  
 Müter, Carl Lud. August, Tischler, Domkirchhof 363.  
 — FrL., unt. Gartenar. 752.  
 — Joh. Heinr. Christ., Tischler, Schlumacherstr. im Hof 216 14.  
 Müßers, Theod. Victor Hubert, Speisewirtschaft, Engelsgr. 516.  
 Mühle, Joh. Georg Conr., Schneider, ob. Hundestr. 117.  
 Muhlly, Joh. Friedr. Wulfr., Fleischer, ob. Hürstr. 316.  
 Muhs, Carl Heinr. Wilh., Schuhmachermstr., Ellerbrod 220.  
 — Friedr. Wilh. Joh., Votē b. d. Privatbank, untere Hundestr. 112.  
 — Wwe., Matth. Hinr., Rosenstr. 474.  
 Mull, Carl Joh. Hinr., Seefahrer, Enaelswisch im Thorm. 574 11.  
 — Hans Peter Nicol, fl. Burgstr. WWD. 774.  
 — Herm. Heinr. Phil., Mietzkutscher, unt. Hundestr. 174.  
 — Joach. Heinr. Christ., Schiffszimmermann, Riesau b. d. Engelsgr. 428.  
 — Wwe., Detl. Aug. Hinr., ob. Engelsgr. 529.  
 — Wwe., Joh. Joach. Peter, Krügerei u. Höferei, Balauerfohr 178.  
 Mummenthey FrL., Borst. St. Lorenz, Lindenplatz.  
 Mundt, Dan. Gottfr. Heinr., Leihbibliothek, fl. Petersgr. 389.  
 — Gottfr. Georg Peter, Hundestr. 126.  
 — Heinr. Theod. Franz, Krähenstr. im Gg. 407 4.  
 — Joh. Bernh. Aug., unt. Bahmstr. im Durchgang 489 6.  
 — Wwe., Joh. Marc., Krähenstr. Vereinsstr. 526 8.  
 Muß, Gotth. Herm., Bedenschlägermstr., Schüsselbuden 220.  
 — Herm. Hinr., Kupferschmied, Fünshausen 30.  
 Muuß, Ad. Friedr., Bootbauer, Brennholz-Handl., Wallstraße auf der Centnerstelle.  
 — A. F., Frau, Mauer b. weiten Lohberg 421.  
 — FrL., Balauerfohr 176.  
 — J. F. Kettler, Borst. St. Lorenz, Moisklinger Allee.  
 — Joh. Heinr. Friedr., Engelsgr. im Gg. 514 6.  
 — Mart. Friedr. Joh., Depenau 493.  
 — Wwe., Heinr. Georg Ed., siebente Dwasstr. 85.  
 Muuß Wwe., Heinr. Wilh., Fuhrmann, Ellerbrod im Gg. 223 9.  
 Muzfeldt, Aug. Friedr. Wilh., weiter Lohberg 406.  
 — Joh. Friedr. Aug., im heil. Geist-Hospital.  
 Myrau, Paul Friedr. Aug., Maurergefell, Borst. St. Jürgen, Falkenstr.

## N.

- Nachtigal, Joach. Heinr., Major a. D., Pferdemarkt 949.  
 Nachtwey Wwe., Franz Heinrich Gotth., ob. Glockengießerstr. auf Glanbörps Hof 278 5.

- Nagel, Carl Aug., Schuhmacher, Trave b. d. Fischergr. 477.  
 — Carl Joh. Peter, Gärtner, Vorst. St. Gertrud, Luisenstr.  
 — Friedr. Heinr. Christo., Vorst. St. Lorenz, im Adlergang.  
 — Friedr. Joh., Gärtner, Vorst. St. Lorenz, Einsegestr.  
 — Hinr. Dettl., Vorst. St. Lorenz, Einsegestr.  
 — Joach. Friedr. Carl Theod., Schlächtermstr., Engelswisch 611.  
 Näveke, Hans Friedr. Hinr., Träger, Beckergr. im Thorweg 130 4.  
 Nageler Wwe., Joh. Friedr., Stabenstr. 590.  
 Naht Frl., mittl. Fleischhauerstr. 151.  
 — Wwe., Ad. Friedr., mittl. Fleischhauerstr. 93.  
 Nathan Wwe., H., ob. Fischstr. 95.  
 Nau, Hans Hinr. Dan., Bauervogt zu Gneversdorf.  
 — Hans Matth. Hinr., Beckergr. im Thorw. 130 1.  
 — Joh. Hinr. Friedr., Arbeitsmann, Engelsgr. im Gg. 555 4.  
 Nau, Pet. Hinr., Schlumacherstr. i. Gg. 201 1.  
 Naue, Ernst Andr., Aufseher und Controleur d. Gas-Anstalt, Hürstr. 333.  
 Nawisky, J. F., Handlungsfirma; Frucht- und Delicateffen-Handlung,  
 Inhaber: J. W. H. Longenich.  
 Nebbien, Antonie, Schüsselbuden 224.  
 — Heinr. Albr. Ludw., Buchhalter, Alfstr. 30.  
 — Nicol. Heinr. Friedr., Gold- und Silberarbeiter, Schüsselbuden 224.  
 — Pet. Heinr. Friedr. Aug., Goldschmied, Breitestr. bei der Beckergr.  
 Nebermann, Ferd., Buchbinder, Appach Nachlg., Johannistr. JacD. 20.  
 — Hans Pet. Hinr., Schiffer, ob. Engelsgr. 511.  
 — Joh. Herm. Rud., Polizeidiener, Lünkenhagen 154.  
 — Joh. Hinr., Vorst. St. Gertrud beim Tannenhofe.  
 — Joh. Joh. Christo., Engelsgr. 517.  
 — Joh. Joh. Theod., Postbote, ob. Hundestr. 103.  
 — Joh. Pet. Christ., Gärtner, Vorst. St. Gertrud, Marlstr.  
 Nedel, Friedr. Joach. Heinr., Vorst. St. Jürgen, Kahlhorststr.  
 Nedels, Joh. Andr. Herm., Schmiedemstr., ob. Mühlenstraße MD. 931.  
 MD. 931.  
 — Joh. Heinr. Arend, Schmiedemstr., ob. Mühlenstr. JohD. 920.  
 Nedden, Franz Christ. Georg Joh., zur, Ober-Post-Secretair, Vorst. St.  
 Jürgen, Hürterthor-Allee.  
 — Joh. Friedr. Wilh., zur, Post-Secretair, Vorst. St. Jürgen, Falkenstr.  
 — Wilh., zur, Vorst. St. Jürgen, Falkenstr.  
 Neddermeier, Carl Christ., Bäckerstr. und Kuchenbäcker, Königstr., Ecke  
 der Pfaffenstr. 691.  
 — Wilh. Heinr. Gust., Bäckerstr. und Kuchenbäcker, Fünfhausen 27.  
 Neff Frl., Johannistr. JacD. 21.  
 Regenborn Wwe., Joh. Aug., Kaufmann, Firma: A. Regenborn Wwe.,  
 Leinen-, Drell-, Baumwollen- und Wollen-Waaren-Handl., Com-  
 missions- und Expeditiions-Geschäft, weiter Krambuden 247; Privat-  
 Wohnung 246.  
 Nehls, Friz Herm. Dav., Tischlergehilfe, gr. Kiesau 425.  
 Nehlsen, Carl Christ. Friedr., Agentur- und Expeditiions-Geschäft, Com-  
 missionair in Pölsachen, Haupt-Agentur der Allgem. Renten-,  
 Capital- und Lebens-Versicherungs-Bank „Teutonia“ in Leipzig,  
 der Norddeutschen Hagel-Versicherungs-Gesellschaft in Berlin und

- Agentur des „Loyd Belge“ Feuer-Versicherungs-Gesellschaft in Antwerpen, Trave b. d. Alsheide 640.
- Nehlsen, Carl Heinr. Joh., kl. Altesfähre 751.
- Friedr. Wilh. Herm., Krähenstr. i. Gg. 526 3.
- Johs. Dettl., unt. Hürstr. 265.
- Nehring Wwe., Joh. Friedr. Carl, Trave, Ecke der Engelsgr. 486.
- Nehus, von, Casernenbaumeister, Vorst. St. Lorenz, Catharinenstr.
- Neidje, Joh. Ernst Ludw., Maurergesell, Mauer b. d. Gröpelgr. 517.
- Nellen FrL., Mühlenstr. MD. 910.
- Nerdel, Wwe., Christ. Hinr., unt. Hürstr. i. Gg. 368 2.
- Nesselträger, Joach. Heinr. Wilh., Kaufmann, Firma: Nesselträger & Co., Beckergr. 133.
- Pet., Herren- und Damen-Friseur, Beckergr. 133.
- Neser Wwe., Dan. Gottfr., ob. Glockengießerstr. auf Fuchtings Hof 265 5.
- Neubauer, Gottfr., Hauszimmergesell, Balauerföhr i. Gg. 191 2.
- Neuendorf, Hartw. Conr. Joh., Dankwärtzgr. 698.
- Neuendorff, Rud. Gust. Ed., Kaufmann, Firma: Ed. Neuendorff, Director der Lüb. Feuer-Versicherungs-Gesellschaft, untere Johannisstraße JacD. 23.
- Neumann, Bernh. Christ. Jac., Negidienstr. 696.
- Ferd., Nachflg., Handlungsfirma; s. J. J. Stahmer, unt. Mühlenstr. JohD. 787.
- Franz Aug. Helm., Seitensiederei-Factor, unt. Hartengr. 762.
- Joh. Mart. Andr., Particulier, unt. Mühlenstr. JohD. 767.
- Max Carl Johs., Major und Bataillons-Commandeur i. Füsil.-Bat. 2. Hans. Infanterie-Regiment Nr. 76, Fleischhauerstr. 79.
- Simon, Firma: F. Neumann, Breitestr. 819.
- Wwe., Carl, ob. Mühlenstr. JohD. 918.
- Wwe., Herm. Hinr. Wilh., Conditor, ob. Hundestr. 101.
- Wwe., Joh. Ferd., ob. Wahnstr. 477.
- Neustadt Jgfr., Rosenstr. 483.
- Wwe., Joh. Friedr. Wilh., Obsthändler, kl. Gröpelgr. 550.
- Neuvermann, Friedr. Joh. Carl Christ., Vorst. St. Gertrud beim Zapfenkrug.
- Hans Heinr. Carl, Schneider, Trave b. d. Holstenstr. 368.
- Heinr. Ludw. Theod., Schiffer, gr. Altesfähre 728.
- Joh. Gust. Friedr., Vorst. St. Jürgen, Bäckerstr.
- Joh. Joach. Heinr., Pächter des Hofes Falkenhufen.
- Otto Arn. Christ., Beamter der Deutsch. Lebens-Versich.-Gesellsch., Königstr. b. d. Wahnstr. 903.
- Pet. Matth., lichte Dwasstr. 680.
- Wwe., J. C., ob. Glockengießerstr. a. Glandörps Hof 278 3.
- Newman-Sherwood, William Henry, Dr. med., Chirurgie und Geburtshilfe, Hebammenlehrer, Königstr. b. St. Catharinen 664.
- Nichte, Joach. Heinr., Theerbinder, kl. Altesfähre 754.
- Nickel, Franz Carl Otto, Sattler u. Tapezier, ob. Glockengießerstr. 271.
- Nickels, Joh. Friedr. Wilh., langer Lohberg 317.
- Wwe., Joh. Friedr., kl. Burgstr. im Siechenhause 788.
- Nicolai, Joh. Christ. Wilh., Altbinder, Böttcherstr. 259.
- Nicolaus, Franz Heinr. Erdm., Töpfer, ob. Glockengießerstr. 264.
- Nieber Wwe., Herm. Pet. Hinr., mittl. Hürstr. 273.

- Niebuhr, Carl Joh. Dettl., Maurergesell, Trave b. d. Effengr. i. Hof 776 1/2.  
 — Herm. Hinr. Pet., Flußschiffer, Brennholz-Handl., Trave b. d. Effengr. 782.  
 — Joh. Carl Christ., K. Altesfähre 752.  
 — Joh. Heinr. Diedr., Marlesgr. im Gang 555 1.  
 — Wwe., Aug. Carl Bernh., unt. Bahmstr. im Gang 445 2.  
 — Wwe., Joh. Herm. Friedr., unt. Glodengießerstr. 360.  
 Niederegger FrL., Borst. St. Lorenz, Schwartauer Allee.  
 — J. G., Conditorei, Handlungsfirma; s. Wilh. Köpff, Breitestr., Ecke der Hürstr. 947.  
 Niehus Wwe., Gideon Joh. Hinr., ob. Glodengießerstr. 243.  
 Niels, Mortel, Schlosser, Borst. St. Gertrud, Schulstr.  
 Nielsen, Fr. Christ., Schänkwirtschaft, Holstenstr. 300.  
 Nielsch, Friedr. Wilh., Korbmacher, Holstenstr. im Keller unter 299.  
 Niemann, Alexander, Domkirchhof 863.  
 — Carl Aug. Heinr., Sargträger an der St. Petri-Kirche, Depenau 473.  
 — Casp. Hinr., ob. Engelsgr. im Thorweg 521 18.  
 — Christ. Friedr. Wilh. Alex., Klempner, Holstenstr. 300.  
 — Ed. Ado. Jos., langer Lohberg 328.  
 — FrL., gr. Gröpelgr. 442.  
 — Georg Heinr., Kaufmann, Firma: Heinr. Niemann, Weinhandlung und Korken-Fabrik, Holstenstr. 299.  
 — Georg Ludo., weiter Lohberg 410.  
 — Hans Heinr., Fuhrmann, Ellerbrod im Gang 223 10.  
 — Hans Pet., Träger, unt. Glodengießerstr. im Gang 223 11.  
 — Heinr. Christ. Georg, Schiffszimmermann, Engelswisch i. Gang 604 8.  
 — Heinr. Willfr., Seconde-Lieut. und Adjutant im Füsil.-Bat. 2. Hanf. Inf.-Regts. Nr. 76, unt. Johannisstr. JacD. 36.  
 — Joach. Christ. Franz, Schornsteinfegermstr., St. Annenstr. 796.  
 — Joach. Heinr., Kaufmann, Trave, Ecke der Clemenstwiete 283.  
 — Joh. Friedr. Jul., Mauer bei der Rosenstr. 522.  
 — Joh. Cajus Friedr., Schiffer, Engelswisch 619.  
 — Joh. Hinr., im heil. Geist-Hospital.  
 — Joh. Joach., Maurergesell, Borst. St. Lorenz, Leichstr.  
 — Joh. Joach. Claus, Copiist, unt. Hundestr. 189.  
 — Joh. Wilh. Ant., Maler, Pyrotechniker, Schlumacherstr. 207.  
 — Ludw. Joh. Carl Gust. Wilh., Fleischer, Schüsselbuden 190.  
 — Wilh. Pet. Hinr., Instrumentenmachegehilfe, bei St. Johannis 62.  
 — Wwe., Georg Heinr., Schlumacherstr. auf Jobelshof 216 6.  
 — Wwe., Hans Hinr. Friedr., unt. Hundestr. 190.  
 — Wwe., Joh. Christ. Christo., langer Lohberg im Gang 297 1.  
 — Wwe., Joh. Christ. Elias, Borst. St. Jürgen, Bäckerstr.  
 — Wwe., Pet. Hinr., unt. Bahmstr. im Gang 430 7.  
 Niemeiß FrL., Abnigstr. bei der Regidienstr. 856.  
 Niemeyer FrL., Breitestr. b. St. Jacobi JacD. 774.  
 — Joh. Hinr. Andr., Hundestr. im Gang 83 5.  
 — Joh. Joach. Friedr., Borst. St. Lorenz, Jacobstr.  
 — Wwe., Carl Wilh., Prediger, Mühlenbrücke JohD. 770.  
 Niendorf, Joh. Heinr., Höferei, unt. Bahmstr. 490.  
 Niese, Aug. Andr. Hinr., Höferei, unt. Glodengießerstr. 222.  
 — Joh. Heinr. Andr., Borst. St. Gertrud beim Tannenhofe.

- Niether, Carl Friedr. Wilh., Maurerstr., mittl. Hürstr. 281.  
 Nigal, Joh. Bapt., Haupt-Zoll-Amts-Assistent, Negidienstr. 666.  
 Nilson, Joh. Fredrik, Seefahrer, Vorst. St. Lorenz, Lachswehr-Allee.  
 Nimphy, Joh. Friedr. Nicol., alter Schranken im Spritzenhause.  
 Nipp, Joach. Marc. Nicol., Kaufmann, Firma: M. N. Nipp, Commiss.,  
 Expeditionen- u. Agentur-Geschäft, Haupt-Agent der Leipziger Feuer-  
 Versich.-Anstalt in Leipzig, Cassenführer des Vorschuß- und Spar-  
 Vereins, ob. Glockengießerstr. 282.  
 Niset, J. W., Handlungsfirma; Inhaber: J. P. C. Ravens.  
 Nissen, Curt Friedr. Heinr. Jul., Kaufmann, Weinhandl., Theilh. der  
 Handl.: Maßmann & Nissen, Schüsselb. 192; Comtoir: Breitestr.  
 JacD. 789.  
 — Hof., Kaufmann, Weinhandl., Theilh. der Handl.: Maßmann &  
 Nissen, Breitestr. JacD. 789.  
 Nissen, Detl., Hauszimmergefelle, Vorst. St. Lorenz, Fackenburg Allee.  
 Nittscher, Carl Christ. Phil., Schuhmacher, Hundestr. im Gang 128 5.  
 — Carl Joh. Joh., Vorst. St. Lorenz, Schwartzauer Allee.  
 — Christ. Friedr. Heinr., Tischler, ob. Glockengießerstr. 268.  
 — Joh. Friedr. Ado., Vorst. St. Jürgen, Kastanien-Allee.  
 — Joh. Gottfr. Christ., Vorst. St. Lorenz, Schwartzauer Allee.  
 — Joh. Heinr. Friedr., Gärtner, Vorst. St. Lorenz, Moislinger Allee.  
 — Joh. Herm., Gärtner, Vorst. St. Lorenz, Moislinger Allee.  
 — Joh. Hinr. Dan., alter Schranken im Spritzenhause.  
 — Jürg. Diedr. Hinr., Vorst. St. Lorenz, Klappengang.  
 — Wilh. Georg Friedr., Gärtner, Vorst. St. Lorenz, Moislinger Allee.  
 — Wwe., Jürg. Hinr. Diedr., Vorst. St. Lorenz im Adlergang.  
 Nitzel, Dav. Friedr. Wilh., Malerstr., Mauer bei der Schafferei 586.  
 Nobs, Joh. Gottfr. Aug., Hauszimmergefelle, langer Lohberg 354.  
 — Jgr., ob. Glockengießerstr. in Ihorns Haus 272.  
 Nöhring, Joh. Conr. Theod., Forstwärter zu Schattin.  
 — Joh. Heinr. Franz, Firma: Nöhring & Wellershaus, photographischer  
 Kunstverlag, gr. Burgstr. 615.  
 — Wwe., Claus Hinr., Hürstr. 274.  
 Nöld, Alfred Friedr. Heinr., Kaufmann, Theilhaber der Fabrik Nölting'sche  
 Eisengießerei, unt. d. Firma: Nöld & Müller, Vorst. St. Jürgen,  
 vor dem Hürterthor, Wagnisstr., Comtoir: gr. Burgstr. 606.  
 — Frä., Musiklehrerin, Fischergr. 316.  
 — Friedr. Nicol., Hauszimmergefelle, Kaufmann, Gewürz- u. Material-  
 waaren-Handl., weiter Lohberg 408.  
 — Heinr. Mich. Adolph, Vorst. St. Lorenz, Karpfenstr.  
 — Margaretha Magd. Elisabeth, Conventualin des Johannis-Stifts,  
 unt. Dankwärtzgr. 696.  
 Nölting, Carl Georg, Particulier, Königstr. b. d. Hundestr. JacD. 658.  
 — Friedr., Dr. med. et. chirurg., ob. Johannisstr. JohD. 9.  
 — & Söhne, Georg Friedrich, Handlungsfirma; Inhaber: Senator  
 Georg Heinrich Nölting; Comtoir: Königstr. b. d. Hundestr. 660.  
 — Georg Heinr., Senator, Kaufmann, Inhaber der Handlung: Georg  
 Friedr. Nölting & Söhne, Königstr. bei der Hundestr. 660.  
 — Spriehufen, Joh., Christ. Wilh., Königstr. bei der Hundestr. 657 a.  
 — Wwe., Christ. Adolph, ob. Johannisstr. JohD. 9.

Nöltingk Frl., unt. Johannisstr. JacD. 25.

— Joh. Gottl., Kaufmann, Theilh. der Handl.: J. G. Nöltingk & Cordes, Commissions- und Expeditions-Geschäft, Fischbein-Fabrik, Breitestr. bei der Johannisstr. JacD. 796.

— s. die Eisengießerei; siehe A. F. G. Nöld & A. F. G. Müller.

— Wwe., Ludw. Bernh., Königstr., Ecke der Hundestr. 655.

Nohle, Carl Joach. Joh., Schneidermeister, Königstr. bei der Fleischaugerstr. 874.

— Otto Friedr. Jac. Dan., Uhrmacher, Lager v. allen Arten Taschen- und Pendel-Uhren, obere Mengstraße Md. 1.

Nolte, Erich Ludw., Bäckerstr., ob. Marlesgr. 533.

Nordström, Lemil Friedr. Heinr., interimist. Visiteur bei der Cons.-Accise, mittl. Hürstr. 354.

— Joh. Heinr. Carl, Effengr. im Hof 794 8.

Normann, Joh. Heinr. Sam., Büchsenmacher, St. Annenstr. i. Hf. 806 2.

— Wwe., Peter Heinr., gr. Schmiedestr. hint. St. Petri 290.

Normann, Wilh. Joh. Joach., Schneiderstr., mittl. Hürstr. 331.

Nürnberg Wwe., Hans Carl Friedr., Trave bei der Fischergr. 477.

Nuppenau, Christ. Aug. Wilh., Riesau bei der Depenau 427 b.

— Hans Hinr. Gottfr., Restauration u. Billard, ob. Neudienstr. 676.

— Heinr. Herm. Christo., Firma: Heinr. Nuppenau, Seifen- u. Licht-Fabrik, gr. Burgstr. 722.

— Joh. Heinr. Christ., Pagönnienstr. 376 d.

Nuppenau, Heinr. Friedr. Wilh., Buchhalter, H. Burgstr. 740.

— Joh. Joh. Christ., Hauszimmergesell, Trave, Ecke der Pagönnienstraße 385.

Nuß, Ernst Heinr. Isaak, ob. Engelsgr. im Gang 526 3.

— Joh. Hinr. Jac. Georg, unt. Hartengr. im Gang 755 2.

— Joh. Jürg. Gottl., Schumacherstr., H. Bauhof 816.

Nylander, Frau, Königstr. 698.

Nyström, Andr. Frederic, Schwöntendwasstr. 396.

## D.

Obendorff Wwe., Joh. Heinr. Christ., Petersilienstr. 693.

Ochs, Conr., Postbote, Fegefeuer 900.

Oderich, Friedrich Carl Sim. Georg, Kaufmann, Tuchhandl., Firma: F. G. Oderich, Holstenstr. 177.

— F. G., Kaufmann, Theilhaber der Handlung: Bollau & Oderich, Comtoir: Holstenstr. 177.

— Friedr. Heinr. Ado., Hartengr. 732.

Odwahn Frl., unt. Wahnstr. 501.

— Friedr. Wilh. Christo., Kaufmann, Firma: F. W. G. Odwahn, Taback, Gewürz-, und Materialwaaren-Handlung, Commission und Expedition, unt. Fischergr. 460.

Dehlenschläger, Aug. Heinr. Friedr., Schlosserstr., unt. Fischergr. 463.

— Heinr. Christ. Christo., Schlosserstr., Tüfenhagen 150.

Dehlmann, Joh. Hinr. Böttcherstr., Ellerbrock 213.

— Jgfr., unt. Hürstr. im Gg. 368 4.

— Jgfr., ob. Glockengießerstr. in Ahorns Stiftung 272.

- Dhrwall, Hugo Phil. Sam., Kaufmann, Firma Hugo Dhrwall, Lager v. Colonialwaaren u. Delicatessen, Beckergr. Ecke d. Fünfhausen 137; Wohnung: unt. Beckergr. 107.
- Delfse, Joh. Heinr., Vorst. St. Gertrud, Arnimstr.
- Delmann, Christ. Heinr., ob. Hundestr. im Gg. 123 8.
- Dertling, Carl Christ. Friedr., Stadtkassenverwalter, Trave Ecke d. fl. Petersgr. 408.
- Heinr. Friedr. Christ., im heil. Geist-Hospital.
- Wwe., Joh. Friedr. Wilh., ob. Hundestr. 97.
- Derzen, Frau von, Vorst. St. Lorenz, Karpfenstr.
- Defer, Joh. Aug. Christ., Burghof.
- Desterley, Carl, Kunstmaler, unt. Mühlensir. MD. 874.
- Desterreich, Carl Wilh. Joh., gr. Schmiedestr. im Gg. 974 5.
- Dffen, Hinr. Jürg. Joh., Marlesgr. im Gg. 558 3.
- Joach. Friedr., unt. Engelsgr. im Gg. 498 9.
- Joh. Heinr. Friedr., unt. Engelsgr. im Gg. 498 7.
- Joh. Joach., Vorst. St. Lorenz, Moislinger Allee.
- Wwe., Joh. Friedr. Franz, fl. Bauhof 816.
- Dffenhäuser, Heinr. Moriz, Mützenmacher, Vorst. St. Jürgen, Bleicherstr.
- Dffermann, Joh. Joh. Pet., Vorst. St. Gertrud, Bäckerang.
- Dhf Wwe., Joh. Joach. Friedr., ob. Dankwärtsgr. 639.
- Dhl, Dettl., Joach. Friedr., Schlachtermstr., Mauer a. d. Schlachthause 238.
- Dhldag, Joh. Heinr. Hartw., Trave b. d. Dankwärtsgr. a. d. Saal 599 6.
- Dhle, Christ. Heinr., Glockenläuter a. d. Dom-Kirche, ob. Hartengr. 743.
- Dhler, Joachim Christ. Gottl., Kaufmann, Commissions-Geschäft, obere Fischergr. 88.
- Joh. Joach. Friedr., Trave b. d. Mengstr. MMD. 100.
- Dhlf Wwe., Georg Dan. Christ., Alsheide 659.
- Joh. Peter, Güterschreibergehülfe, Fischergr. 313
- Dhlfen Wwe., Hans Peter Mart., Riefau b. d. Devenau a. d. Saal 426.
- Dhmsen, Christo. Heinr. Gottfr., Friseur, Königstr. b. d. Wahnstr. 898.
- Heinr. Friedr. Christ. Herm., Postbote, Dankwärtsgr. 627.
- Wilh. Heinr., Vorst. St. Lorenz, Teichstr.
- Wwe., Herm. Hinr., ob. Engelsgr. im Keller unter 530.
- Dhrtloff, Joh. Joach. Hinr., Ballastböter, Engelswisch im Gg. 604 1.
- Joh. Pet. Hinr., Ballastböter, Engelswisch im Gang 604 26.
- Dhrt, Herm. Ad. Christ., Malermstr., ob. Dankwärtsgr. 643.
- FrL., Kindergarten, Fleischhauerstr. 147.
- Jgr., Regidienstr. im Hof 668 11.
- Peter Friedr. Andr., Hartengr. im Gg. 455 3.
- Thom. Hinr., Ellerbrock 209.
- Wwe., Heinr. Friedr., Schwönkewasstr. 399.
- Dhrtmann, Heinr. Ludw. Mart., Polizeidiener, gr. Bauhof 823.
- Wwe., Jürg. Matth., fl. Burgstr. im Siedenhanse 788.
- Dhsten, Christ. Friedr. Carl Heinr., fl. Schmiedestr. 186.
- Dldag, Joh. Christ. Carl, Riefau b. d. Engelsgr. 429.
- Ludw. Friedr. Theod., Trödler, unt. Marlesgr. 569.
- Dldemann, Hans Friedr., Kornmüller zu Behlendorf.
- Dldenbostel, Heinr. Friedr. Sim., Hauszimmergefell, ob. Hartengr. 737.
- Dldenburg, Andr. Christ. Georg, Gärtner, Vorst. St. Gertrud, Marlistr.

- Oldenburg, Aug. Christ. Georg, Gärtner, Vorst. St. Gertrud, Langereihe.  
 — Aug. Joh. Hinr., Gärtner, Vorst. St. Gertrud, Langereihe.  
 — Carl Joh. Jürg., Gärtner und Wirth auf Neu-Lauerhof, Vorstadt St. Gertrud.  
 — Friedr. Joh. Carl Peter, lichte Dwasstr. im Gg. 670 6.  
 — Hans Georg Asm., Vorst. St. Gertrud, Marlstr.  
 — Hans Heinr., Kaufmann, Firma: H. Oldenburg & Co., Handlung v. Holländ. u. Manufacturwaaren, Breitestr. Ecke d. Hürstr. 948.  
 — Hans Hinr., Bauervogt zu Schattin.  
 — Hans Hinr. Andr., Bleicher, Vorst. St. Jürgen, Falkenstr.  
 — Hans Joach. Heinr., Träger, Mauer b. d. Glockengießerstr. 387.  
 — Joach. Friedr. Christ., Böttcher, ob. Fischstr. 94.  
 — Joach. Heinr., Schneider, unt. Negidienstr. links 645.  
 — Joh. Christ. Theod., Frau, ob. Dankwärtzgr. im Gg. 637 3.  
 — Joh. Heinr. Christ., Gärtner, Vorst. St. Gertrud, Langereihe.  
 — Joh. Heinr. Friedr., Gastwirth, Klingenberg 965.  
 — Joh. Hinr., Tischler, Vorst. St. Gertrud, Bäckerang.  
 — Joh. Benj. Carl, Schänkwirtheft, Schlüsselbuden 186.  
 — Joh. Heinr. Carl, Schiffszimmermann, fl. Altefahre 757.  
 — Joh. Joach. Dav., Vorst. St. Gertrud, b. Lannenhofe.  
 — Joh. Joh., Weichensteller b. d. Eisenbahn, Lastadie b. Siekhofe 361 a.  
 — Joh. Joh. Friedr., Gärtner, Vorst. St. Gertrud, Marlstr.  
 — Joh. Joh. Hinr., Hauszimmergeselle, Vorst. St. Gertrud, Luifenstr.  
 — Joh. Joh. Matth., Braumstr., Hürstr. 379.  
 — Joh. Hinr., ob. Hundestr. i. Gg. 83 2.  
 — J. P., Handlungsfirma; s. M. C. Fr. Jürgens.  
 — Joh. Pet., ob. Glockengießerstr. a. Fuchtingshof 265.  
 — Jgfr., unt. Wahnstr. i. Gg. 430 8.  
 — Matth. Christ. Gabriel, Gärtner, Vorst. St. Gertrud, Marlstr.  
 — Pet. Heinr. Siegfr., Gärtner, Vorst. St. Gertrud, Arnimstr.  
 — Wilh. Joh. Christ., Vorst. St. Gertrud, Langereihe.  
 — Wwe., Joh. Georg Diedr., Engelsgr. 531.  
 — Wwe., Joh. Wilh. Friedr., Vorst. St. Gertrud, Bäckerang.  
 — Wwe., Hans Christ. Pet., Gärtner, Vorst. St. Lorenz, Steinraderweg.  
 — Wwe., Heinr. Christ. Pet., Gärtner, Vorst. St. Lorenz Steinraderweg.  
 Oldenstädt, Johs. Heinr. Christ., Bäckerstr., Trave b. d. Holstenbrücke 367.  
 — Wwe., Joh. Hartw., Sandstr. MD. 998.  
 Oldörp, Hans Joach., Schuhmacher, Krähenstr. (Bereinsstr.) 526 7.  
 — Joh. Heinr. Aug., Fuhrmann, Mauer b. d. Krähenstr. 545.  
 — Joh. Hinr., Kaufmann, Theilhaber der Handlung: Oldörp & Jürgens, Colonial-, Gewürz- und Farbewaaren-Handl., sowie Seifen-Fabrik, Klingenberg JohD. 678  
 Oldorf, Joach. Heinr., Kaufmann, Firma J. H. Oldorf, hint. d. Burg 738.  
 — Joh. Joach. Andr., Fuhrmann, Böttcherstr. 256.  
 — Jgfr., ob. Hartengr. i. Gg. 736 8.  
 Olesen, Joh. Heinr. Rud., Vorst. St. Lorenz, Fackenburg Mlee.  
 Olfermann, Gottfr. Christ. Friedr., Engelsgr. 497.  
 — Ludw. Georg Dan., Bäckerstr., Breitestr., Ecke d. Beckergr. 814.  
 — Wwe., Gideon Pet. Heinr., Beckergr. 132.  
 Ofjenid, Isaac Aronsohn, Schneider, ob. Dankwärtzgr. 626.



- Olsenid, Meier Aron, Schneider, unt. Beckergr. 106.
- Ollandt, Joh. Hinr. Gottl., Güterschreibergehülfe, kl. Burgstraße Burg-  
hof 731 b.
- Ollmann, Hans Hinr., Fuhrmann, ob. Dankwärtsgr. 626.
- Hans Joach., Schneider, Marlesgr. 526.
- Heinr., Lehrer zu Cronsförde.
- Joh. Jul., Töpfer, Hundestr. 134.
- Ollrog, Nsm. Heinr. Wilh., Schuhmachermstr., Marienkirchhof 216.
- Joach. Peter Hinr., alter Schranken im Spritzenhause.
- Ollrogge, Gottl. Hans Heinr., beeidigter Waarenmakler, Fleischhauerstr. 92.
- Oloff, Friedr. Herm. Gottfr., Schiffszimmermann, Vorstadt St. Lorenz,  
Lindenplatz.
- Joh. Christ. Friedr., Vorstadt St. Lorenz, dem Militair-Schießplatz  
gegenüber.
- Joh. Heinr. Franz, Copist, kl. Bauhof 816.
- Nicol. Joh. Joh., Engelswisch i. Gg. 578 6.
- Wwe., Christ. Heinr. Ludw., Stabenstr. 585.
- Ollrog, A. S. W., Schuhmacher, Marienkirchhof 216.
- Heinr. Georg Matth., Mauer beim Schlachthause i. Gg. 245 14.
- Herm. Friedr. Wilh., Copist, mittl. Hürstr. 361.
- Jgr., Krähenstr. in Jerrenthiens Stiftung 522.
- Peter Matth. Gottfr., Maurer, Bagdännienstr. 376.
- Wwe., Joh. Friedr. Herm., unt. Glockengießerstr. i. Thorm. 226 7.
- Ollrogge, Ernst Joh. Christ., Schlosser, Mauer b. Mühlenthor 761.
- Olsen Wwe., Niels, kl. Burgstr. i. Siechenhause 788.
- Olfson, Carl, Steuermann, Glockengießerstr. 346.
- Oltmann, Joh. Friedr. Christ., Müller zu Rikerau.
- Olfss, Arst, kl. Altesfähre i. Gg. 747 1.
- Olszka, Friedr., Revisions-Ober-Controleur beim Haupt-Zoll-Amt, Vorst.  
St. Jürgen, Wacknischstr.
- Oppenheimer, Georg Friedr. Ludw., Dr. jur., Ober-Appellations-Gerichts-  
rath a. D., ob. Fischstr. 102.
- Richard Moritz, Rentier, Vorst. St. Gertrud an der Israelsdorfer  
Allee, dem Kirchhose gegenüber.
- Oppermann, Wilh. Carl Christ., Fischergr. 338.
- Orbahn Wwe., Joh. Georg Diedr., Vorst. St. Lorenz, Adlerhof.
- Wwe., Wilh. Jac. Hinr., unt. Megidienstr. links i. Gg. 642 2.
- Ost Wwe., Hinr. Gottfr., Engelswisch 560.
- Osten, Friedr. Christ. Pet., Kaufmann, Firma: F. C. P. Osten, Hand-  
lung von alten und neuen Mobilien, Betten und anderen verschie-  
denen Gegenständen, Marlesgr. 524.
- Ostertamp, Christ., Controlebeamter der Lübeck-Büchener Eisenbahn,  
Vorst. St. Lorenz, Karpfenstr.
- Osternack Jgr., Marlesgr. im Gang 588 6.
- Otte, Franz Herm. Ant., Wächter des Tremser Chausseebaums, Vorst.  
St. Lorenz am Chausseebaum.
- Herm. Pet. Carl, Beamter der Commerz-Bank, Breitestr. 797.
- Ottillie, Georg Heinr., Buchdruckergehülfe, ob. Fischergr. 332.
- Otto, Christ. Heinr., Heizer u. Reiniger bei der Eisenbahn, unt. Wahnstr.  
im Durchgang 489 7.

- Otto, Friedr. Aug. Heinr., Restauration, gr. Schmiedestr. 988.  
 — Frl., Mühlenstr. 917.  
 — Heinr. Christ., Kaufmann, Theilhaber der Handlung: H. C. Otto & Co., Lager v. Galanterie- u. kurz. Waaren, ob. Braunstr. 142.  
 — Joh. Carl Heinr., Peterfilienstr. 693.  
 — Joh. Christ., Musikus, unt. Glockengießerstr. 213.  
 — Joh. Diedr., im heil. Geist-Hospital.  
 — J. D., Frau, Engelswisch 565.  
 — Joh. Friedr. Christ., Schuhmachermstr., Riesau b. d. Depenau 448.  
 — Joh. Friedr. Ferd., Vorst. St. Lorenz, Moislinger Allee.  
 — Joh. Herm. Christ., Träger, Vorst. St. Jürgen, Bleicherstr.  
 — Joh. Herm. Friedr., unt. Regidienstr. im Gang 644 13.  
 — Joh. Joh. Hinr., Lehrer, Hundestr. 61.  
 — Joh. Nicol., im heil. Geist-Hospital.  
 — Matth. Carl Gustav, Polizeidiener, Vorstadt St. Jürgen vor dem Hürterthore, Bleicherstr.  
 — Wwe., Heinr. Christ., Kaufmann, Theilh. der Handl.: H. C. Otto & Co., ob. Mengstr. MM. 8.  
 — Wwe., Joh. Hinr. Jerem., im heil. Geist-Hospital.  
 Oberbeck, Christ. Theod., Dr. jur., Senator, Vorst. St. Gertrud, Roedstr. Bureau: gr. Burgstr. 731 b.  
 Oberdieck, Joh. Heinr. Friedr., Sargträger an der St. Marien Kirche, Marienkirchhof 203.  
 — Joh. Wilh., St. Annenstr. 794.

## P.

- Paasch, Friedr. Heinr. Andr., Schiffszimmermann, Vorst. St. Lorenz, Dornestr.  
 — Hinr. Friedr., Schuhmacher, Mauer bei der Weberstr. 542.  
 — Joh. Friedr., Schneider, Kolk 397.  
 — Ludw. Jos. Aug., Effengr. im Gang 791 14.  
 — Wwe., Hinr. Friedr., Effengr. im Gang 791 14.  
 Pabst, Gustav, Dr. jur., zweiter Actuar des Stadtmamts, mittlere Fleischhauerstr. 89.  
 — Joh. Heinr. Christo., Physikus, Dr. med., Chirurgie und Geburtshilfe, Augenarzt, Mühlenstr., Ecke der Königstr. JacD. 836.  
 — Wilh., Kunst- und Handelsgärtner, früher Carl Grösser, Vorstadt St. Jürgen, Cronsforder Allee.  
 Paetan, Carl Friedr. Joh., Schreiber i. St. Annen Straf- u. Zwangsarbeits-hause, St. Annenstr. 794.  
 — Hans Joach. Friedr., Peterfilienstr. 692.  
 — Joh. Christ. Theod., Holzsäger, Mauer bei der Krähenstr. 392.  
 — Joh. Christ. Theod., Papiermüller zu Behlendorf.  
 Paetow Frl., unt. Wahnstr. auf Brigittenhof 504 6.  
 — Joh. Christ. Friedr., Fleischer, Dankwärtsgr. 620.  
 Pagel, Joach. Heinr. Christ., Böttcher, ob. Hundestr. 90.  
 Pagels, Joach. Carl Aug., Hauszimmergesell, Depenau 466.  
 — Joach. Heinr. Friedr., Kaufmann, Firma: Heinr. Pagels, Lager v. Gußeisenwaaren, Hausstandsgegenständen, Bausachen ic., Breitestr. hinterm Markt 945.

- Pagels, Joach. Pet. Wilh., Holzschieber, Trave bei der Hartengr. 713.  
 — Joh. Friedr. Christ., Hauszimmergesell, Trave b. d. Hartengr. 714.  
 — Joh. Joach., Tünkenhagen 156.  
 — Joh. Peter Heinr., Lohndiener, Schänkwirthschafft, mittlere Fleisch-  
 hauerstr. 97.  
 — Wwe., Joh. Matth. Christ., obere Glockengießerstr. in Wickede's  
 Stiftung 248.
- Pagelsen Wwe., Hans Pet. Gottfr., Effengr. 791. 6.  
 — Wwe., Joh. Gotth. Aug., Schlumacherstr. 162.
- Pagendarm, Herm. Friedr., Maurergesell, kl. Gröpelgr. 556.
- Pahl, Frl., Balauerfohr 189.
- Pahneyer, Christ. Friedr. Gerh., kl. Bauhof 835.
- Pantaenius, Carl, Kaufmann, Firma: J. C. Pantaenius, Gewürz-,  
 Material- und Cigarren-Handlung, Tabacks-Fabrik, Commissions-  
 und Expeditions-Geschäft, gr. Burgstr. 613.  
 — Heinr. Adolph, Hauptmann a. D., unt. Fischstr., Ecke d. Trave 112.
- Panter, Dan. Gottfr. Christ., im heil. Geist-Hospital.  
 — D. G. C., Frau, Engelsgr. 550.
- Pantelmann, Joh. Hinr. Joh., Hartengr. im Gg. 727 2.
- Pape, Matth. Wilh. Dieder., Musiklehrer, ob. Braunsstr. 135.  
 — Wwe., Joh. August Friedrich, ob. Glockengießerstr. auf Glandörps  
 Hof 278 4.
- Papenroth Wwe., Paul Joh. Hinr., Königstr. bei der Wahnstr. 863.
- Papke, Heinr. Jul., Kaufmann, Firma: H. J. Papke & Co., Nordische  
 Producte, Colonialwaaren, Commissions- und Expeditions-Geschäft,  
 Beckergr. 204.  
 — Joh. Franz Edmund, Kaufmann, Theilh. der Firma: H. J. Papke  
 & Comp., Beckergr. 204.
- Parbs, Hans Joach. Friedr., Balauerfohr 165.
- Parbst, Aug. Herm. Heinr., Destillateur, mittl. Fleischhauerstr. 136.  
 — Jac. Herm. Hinr., hinter der Burg 737.  
 — Joh. Heinr. Christ., Kofferträger b. d. Eisenbahn, lang. Lohberg 356.  
 — Ludw. Friedr. Georg, Lohndiener, mittl. Hürstr. 292.
- Paritong, Carl Joh. Heinr., Maurer, Engelsgr. im Gg. 496 8.  
 — Wwe., Joh. Dan., ob. Engelsgr. im Gang 526 3.
- Passow, Carl Eduard, Kaufmann, Weinhandl., Firma: Passow & Co.,  
 im Hause der ehemal. Krämer-Compagnie, Schlüsselbuden 190.  
 — Carl Joach. Friedr., unt. Hundestr. 174.
- Pattsien Wwe., Joh. Heinr. Christ., Depenau 471.
- Pauli, Carl Wilh., Dr. jur., Ober-Appellationsgerichts-Rath, Vorst. St.  
 Jürgen links am Brink.  
 — Carl Theod. J. C., Richter, unt. Fischstr. 76.
- Paulig, Phil. Ant. Georg, Kunst- und Handelsgärtner, Firma: Phil.  
 Paulig, Vorst. St. Lorenz, Fackenburg Alle beim Adler.
- Pauls, Ado. Carl Friedr. Wilh. Gotth., Vorst. St. Gertrud, Neustr.  
 — Heinr. Alb. Wilh., Bäckergehülfe, Regidienstr. 663.  
 — Joh. Friedr. Heinr., Telegraphen-Aufseher bei der Eisenbahn, Lastadie  
 beim Giekhofe 357.
- Paulsen, Carl Georg Christ., kl. Gröpelgr. 540.  
 — Geschw., ob. Glockengießerstr. in Ilhorns Haus 272.

- Paulsen, Joh. Heinr. Sim., im heil. Geist-Hospital.  
 — J. H. S., Frau, kl. Gröpelgr. 540.  
 — Joh. Pet., Schiffszimmermann, ob. Engelsgr. im Gang 547 9.  
 Pauly Fr., unt. Hundestr. 66.  
 Paustian, Hans Hinr., Frau, Fischergr. im Gang 371 4.  
 — Jgfr., Glockengießerstr. in Ilhorn's Haus 272.  
 Peacock, Robert, Dr. jur., Advokat u. Notar, Breitestr. b. d. Johannisstr.  
 JacD. 794.  
 — Robert, Vorst. St. Lorenz der Lachwehr-Allee gegenüber.  
 Pechaschek Wwe., Röttger Conr. Heinr., obere Glockengießerstraße in  
 Fuchtings Hof 265 7.  
 Pechelhoff, Claus Friedr. Wilh., Ziegelei-Besitzer zu Neede.  
 — Joh. Heinr. Friedr., Bauervogt zu Neede.  
 Peberzani, Bertha, Tapissierewaaren-Handl., ob. Hürstr. 315.  
 — Theod. Moïse Joh. Baptist, Literat, unt. Regidienstr. links 659.  
 Pegelau, Joh. Joh. Hinr., Buchhalter der Handelskammer, Riesau b. d.  
 gr. Petersgr. 424.  
 Pein Jgfr., Engelstisch 597.  
 — Joach. Heinr. Gottfr., Kaufmann, Firma: J. H. Pein, Holländische  
 Waaren-Handl., Markt 257.  
 — Joh. Carl Herm., Seefahrer, Schlumacherstr. im Gang 201 3.  
 Peisker Wwe., Joh. Nicol. Friedr., im heil. Geist-Hospital.  
 Peitz, Heinrich, Organist, Küster und Lehrer der katholischen Gemeinde,  
 Pfaffenstr. bei der Parade 915.  
 Pennau, Friedr. Julius Aug., unt. Engelsgr. 497.  
 Penschau, Hans Hartw., Gärtner, Vorst. St. Lorenz, Einseglstr.  
 Penschow, Herm. Heinr. Friedr., Vorst. St. Jürgen am Brink.  
 — Joh. Christo. Herm., Vorst. St. Jürgen am Brink.  
 — Wwe., Peter Hinr. Gottl., unt. Wahnstr. im Gg. 430 3.  
 Penzel, Joh. Aug., Kaufmann, Firma: J. A. Penzel, Lager v. Piano-  
 forte's, Orgeln, Blas- und Streichinstrumenten, Harmonika's etc.,  
 Schüsselbuden 188.  
 Peper, Hans Heinr., Vorst. St. Gertrud, Arnimstr.  
 Pero Wwe., Jos. Wilh., mittl. Fleischhauerstr. 125.  
 Persch, Johs., unt. Wahnstr. im Durchgang 489 14.  
 Petermann, Georg Heinr. Christ., ob. Alfstr. 50.  
 Peters, Claus, mittl. Fleischhauerstr. 66.  
 — Claus Heinr. Christ., Vorst. St. Lorenz, Lindenplatz.  
 — Friedr. Aug. Heinr., Bäckerstr., unt. Holstenstr. 321.  
 — Friedr. Wilh., Bleicher, Vorst. St. Jürgen, vor dem Hürterthore,  
 Hürterthor-Allee.  
 — Hans Joach. Friedr., Vorst. St. Gertrud, Glashütte.  
 — Heinr. Aug. Wilh. Louis, Kaufmann, Firma: L. Peters, Papier-  
 handlung en gros & en détail, Lager v. Geschäftsbüchern, Comtoir-  
 und Bureau-Utensilien, Breitestr. 954.  
 — Jac. Friedr. Aug., Schiffsblokdrechsler und Pumpenmacher, Trave,  
 Ecke der Fischergr. 466.  
 — Joh., Knochenhauerstr., mittl. Fleischhauerstr. 66; Geschäftslokal:  
 hinter St. Petri 296.  
 — Joh. Carl Franz Heinr., mittl. Fleischhauerstr. 88.

- Peters, Joh. Fried. Hellm., Polizeidiener, mittl. Hüzstr. 280.  
 — Joh. Heinr. Theod., Alempnermstr., gr. Schmiedestr. h. St. Petri 295.  
 — Joh. Joach. Friedr., Hundestr. im Gang 123 5.  
 — Karl Joh. Christ., Kuchenbäcker und Conditior, Weberstr. 715.  
 — Rud. Joach. Joh., Stuhlmacher, bei St. Johannis 53.  
 — Wilh. Joh. Friedr., Knochenhäuermstr., Stabenstr. 579.  
 — Wwe., Hans Friedr. Christo., Stabenstr. im Gang 563 7.  
 Peteresen, Aug. Carl Wilh., Holzfäger, Mauer b. d. Rosenstr. i. Gg. 575 1.  
 — Mm. Hinr., St. Annenstr. 789.  
 — Bonavent Aug., Hauszimmergesell, Mauer bei der Krähenstr. 396.  
 — Carl, Vorst. St. Jürgen, Bäckerstr.  
 — Carl Ferd. Georg, Bodennstr. b. d. Eisenbahn, ob. Glockengießerstr. 232.  
 — Christ. Joh., Zugführer b. d. Eisenb., Vorst. St. Lorenz b. Netzteich.  
 — Claus Hinr. Gust., Vorst. St. Lorenz, Dornestr.  
 — Diehr. Heinr. Ludw., Schuhmachermstr., unt. Wahnstr. 444.  
 — Eginhard, Prediger am Dom, gr. Bauhof 824.  
 — Frl., Königstr. bei der Wahnstr. 851.  
 — Frl., unt. Wahnstr. auf Brigittenhof 504 3.  
 — Friedr. Hans Christ., Schneidermstr., ob. Fischergr. 347.  
 — Georg Ludw. Carl, Tischler, unt. Hüzstr. 366.  
 — Geschw., Stabenstr. im Gang 573 2.  
 — Gust. Johs., Grüßhändler, ob. Dankwärtsgr. 623.  
 — Hans Dav. Ludw., Vorst. St. Lorenz, Jacobstr.  
 — Hans Hinr., Träger, Klesau bei der Engelsgr. im Gang 430 6.  
 — Hans Hinr. Friedr., unt. Alfstr. 31.  
 — Hinr. Carl, Vorst. St. Gertrud, Schönkampstr.  
 — Jean Carl Christ., Conditior, ob. Beckergr. 157.  
 — Joach. Hinr., Fegefeuer 890.  
 — Joh. Christ. Friedr., mittl. Fleischhauerstr. 83.  
 — Joh. Christ. Joh., kl. Altesfähre 750.  
 — Joh. Conr. Nicol., Kaufmann, Firma: J. Peteresen, Gordon Nachflg.,  
 Colonial- u. Holländische-Waaren-Handl., Holstenstr. 169.  
 — Joh. Detl., Fuhrmann, Mauer beim Schlachthause 246.  
 — Joh. Friedr. Christo., siebente Dwasstr. 82.  
 — Johs. Friedr. Herm., Uhrmacher, Böttcherstr. 241.  
 — Joh. Gottl. Sim., Mauer bei der Krähenstr. 396.  
 — Joh. Heinr., beedigter Schiffsmakler, Firma: S. H. Peteresen, unt.  
 Engelsgr. 630.  
 — Frl., Maria Carolina Dorothea, Grüß-, Graupen- und Mehl-Handl.,  
 Mauer bei der Krähenstr. 398.  
 — Frl., Engelsgr. 508.  
 — Joh. Hinr., Holzfäger, Mauer bei der Krähenstr. 540.  
 — Joh. Hinr., Engelswisch im Gang 578 4.  
 — Joh. Hinr. Friedr., Fleischhauerstr. 77.  
 — Joh. Joach. Hinr., lichte Dwasstr. im Gang 670 1.  
 — Joh. Joh. Detl., Schuhmacher, ob. Hüzstr. 319.  
 — Joh. Pet. Heinr., Kaufmann, Dankwärtsgr. 639.  
 — Jürg. Christ. Dan., Holzfäger, bei St. Johannis 58.  
 — Jgfr., ob. Glockengießerstr. in Ilhorns Haus 272.  
 — Pet. Hinr. Friedr., Musikus, Trave bei der Engelsgr. 638.

Petersen, Siegm. Georg Ant., Kaufmann, Firma: Siegm. Petersen & Co., Lager von Porcellain, Steingut, Glas- und Galanteriewaaren, Parfümerien, Cigarren u., Sandstr. MD. 1009.

- Wwe., Aug. Friedr. Carl, Mauer beim Schlachthause 233.
- Wwe., Carl Detl. Friedr., ob. Engelsgr. 525.
- Wwe., Christ. Friedr. Jac., Pferdemarkt 944.
- Wwe., Christ. Heinr., ob. Fischergr. 325.
- Wwe., Claus Hinr., ob. Hundestr. 81.
- Wwe., Gerh. Pet., ob. Glockengießerstr. 267.
- Wwe., Hans Hinr. Hartw., ob. Hürstr., Ecke d. Königstr. 308.
- Wwe., Joh. Diedr., unt. Engelsgr. 630.
- Wwe., Johs. Cuno, unt. Dankwärtgr. im Thorweg 605 2.
- Wwe., Nicol. Heinr. Gust., Vorst. St. Gertrud, Schulstr.

Petersmann, Franz Bernh., Kaufmann, unt. Marlesgr. 506.

Peterson, Anders, Seefahrer, Petersilienstr. 697.

Petersson, Carl Joh., Engelswisch im Gang 604 29.

Petit, Charles, Königl. Dän. Consul, Kaufmann, Theilhaber der Handl.: Charles Petit & Co., Kuhberg MMD. 794; das Consulats-Bureau und Comtoir: am Dampfschiffshafen, Ecke der kl. Altesfähre 740.

- Charles Hornung, Theilhaber der Handl.: Charles Petit & Co., Breitestr. 802, Comtoir: am Dampfschiffshafen, Ecke der kleinen Altesfähre 740.

Petrusch Wwe., im heiligen Geist-Hospital.

Petri, Franz Heinr., Real-Lehranstalt, Beckergr. 127.

- Joh. Pet. Friedr., unt. Dankwärtgr. 606.
- Wilh. Christ. Heinr., Bäckerstr., Königstr., Ecke d. Aegidienstr. 849.

Peters, Joh. Heinr. Carl, Trave b. d. Dankwärtgr. a. d. Saal 599 7.

Peudert, Joh. Heinr., Schiffszimmermann, lichte Dwasstr. 677.

- Joh. Wilh. Ernst, Trave bei der Hartengr. im Gang 767 2.

Pezholdt Wwe., Friedr. Ed., ob. Glockengießerstr. i. Gg. 274 5.

Pfaff, Carl Aug., Apotheker, (Suwe's Apotheke), Sandstr. MD. 1004.

Pfeiffer Frau, C. W., weiter Lohberg 405.

- Ed., Kaufmann, Firma: Georg Friedr. Pfeiffer, Seifen-Fabrik, Del-Raffinerie, unt. Mühlenstr. MD. 880.

- Gottfr. Heinr., Klempnerstr., ob. Hürstr. 326.
- Hans Pet. Joh., Hauszimmergef., Vorst. St. Lorenz, Steinraderweg.
- Joh. Christ. Donavent, Kaufmann, Restauration und Bierstube, ob. Fleischhauerstr. 100.

- Joh. Georg, Klempnerstr., Fünfhausen 17.

- Joh. Nicol. Ad., Musiklehrer, Organist a. d. St. Aegidien-Kirche, Bahmstr. 451.

- Wwe., Christo. Friedr. Joh., unt. Fleischhauerstr. 63.

Pfeil, Emil, Maurer, Balauerfohr 178.

Pfenig, Christ Nicol. Friedr., Maurer und Bauunternehmer, untere Hürstr. 265.

- Hinr. Herm. Friedr., mittl. Hürstr. i. Gg. 276.

Pfinst, Aug. Matth., Holzsjäger, Trave b. d. Marlesgr. i. Reinfeld 599 2.

- Geschw., Vorst. St. Gertrud, Langereiche.
- Joh. Christ., Schneiderstr., Trave b. d. Holstenstr. 157.
- Wwe., Georg Aug., unt. Engelsgr. i. Gg. 498 8.

- Pflüger, Franz Christo. Matth., i. heil. Geist-Hospital.  
 — Friedr. Ernst Mart. Diebr., Fruchthandl., Vorstadt St. Jürgen,  
 Wasserweg.  
 — Musfus, Wahnstr. 454.  
 — Joh. Friedr. Nicol., Stabenstr. im Hof 570 15.  
 — Joh. Heinr. Georg, Vorst. St. Lorenz, Steinrader Weg.  
 Pflüg, Georg Theod., Kaufmann, Firma: C. T. Pflüg jun., Weinhandl.,  
 Schüsselbuden 221.  
 Pflug Wwe., Rud. Joh. Friedr. Christ. von, Kaufmann, Firma: Sophie  
 Pflug Wwe., Wollen- und Weißwaaren-Handl., gr. Burgstr 606.  
 Philipp, Heine Salomon, Kaufmann, Firma: H. S. Philipp, Manufactur-  
 und Holländisch-Waaren-Handl., Danthwärtsgr. 627.  
 — Julius Salomon, Kaufmann, Firma: J. Philipp, Herren-Kleider-  
 Magazin, Beckergr. 199.  
 — Moses Salomon, Kaufmann, Firma: M. S. Philipp & Co., Manu-  
 facturwaaren-Handl., am Markt 242.  
 — Paul Salomon, Kaufmann, Manufactur- und Spielwaaren-Handl.,  
 oben d. Braunstr. i. d. Twiete 223.  
 — Wwe., Hans Hinr., Gartengr. i. Gg. 736 7.  
 Philipp, Joh. Christ., Gärtner, Vorst. St. Jürgen, Raseburger Allee  
 d. Kirche gegenüber.  
 Philippson, Meier Moses, Buchhalter, ob. Fischstr. 86.  
 — Wolf, Kaufmann, Firma: L. Philippson & Co., ob. Fischstr. 86.  
 Piekruhn, Karl Friedr., Portefeuille-Arbeiter, ob. Engelsgr. 515.  
 Piehl, Christ. Aug. Heinr., Kaufmann, Firma: Piehl & Fehling, Com-  
 missions- und Expeditions-Geschäft, General-Agentur d. Feuervers.-  
 Gesellschaft „Europa“ i. Amsterdam, unt. Beckergr. 109.  
 — Joh. Jürg. Diebr., Gärtner, Vorst. St. Jürgen, Dorststr.  
 — Lorenz Joach. Heinr., Restauration, Mengstr. MD. 9.  
 — Wwe., Jürg. Hinr., Lichtgießer, unt. Negidienstr. links 638.  
 Piepunge, Carl Ludw. Aug., Tapezier, h. St. Johannis 51.  
 — Matth. Joh. Jürg., Klempnermstr., Mauer h. d. Glockengießerstr.  
 i. Gg. 388 8.  
 Pierstorff, Aug. Christ. Friedr., Knopfmachermstr. und Posamentier, ob.  
 Johannisstr. JohD. 4.  
 — Georg Christ. Conr., Glasermstr., Königstr. h. St. Jacobi 700.  
 Piehner Jrl., Beckergr. 113.  
 — Joh. Gotth. Heinr., Kaufmann, Firma: Heinr. Piehner, Beckergr. 113.  
 Pily, Friedr. Wilh. Ludw., gr. Burgstr. i. Gg. 620 8.  
 Pincus, Aron Marc., Kaufmann, Firma: A. Pincus, Herren-Garderoben-  
 Magazin, Marlesgr. 562.  
 — Wwe., Jac. Marc., Trave, Ecke der kl. Petersgr. 387.  
 — Wwe., Marcus, Trave, Ecke der kl. Petersgr. 387.  
 Pingel, Heinr. Christopher Gottfr., Schneidermstr., Rosenstr. 471.  
 — Herm. Christ. Heinr., Kaufmann, Firma: Hermann Pingel, Thee-,  
 Chocolate- und Colonialwaaren-Handl., Haupt-Agentur der West-  
 deutschen Versicherungs-Actien-Bank in Essen und Haupt-Agentur  
 d. „Iduna“, Lebens-, Pensions- und Leibrenten-Versich.-Gesells.  
 i. Halle a/S., Mühlenstr. JohD. 831.  
 — Joach. Heinr., i. heil. Geist-Hospital.

- Pingel, Joh. Friedr. Christ., Schuhmacher, gr. Gröpelgr. 507.  
 — Joh. Hinr., Träger, Ederbrock 224.  
 — Joh. Jac., Fettwaaren-Handl., düstre Dwasstr. 582.  
 — Joh. Wilh. Aug., Copiist, Depenau 486.  
 — Wwe., Joh. Matth., kl. Burgstr. i. Siedenhaufe 788.  
 — Wwe., Joh. Diedr. Christ., Marlesgr. i. Gg. 570 8.  
 Pinno, Heinr. Friedr. Aug., ob. Dankwärtsgr. i. Gg. 657 7.  
 Piper Frau, Johannisstr. JohD. 30.  
 Pischon, Heinr. Jürg. Christ., kl. Burgstr. i. Siedenhaufe 785.  
 Pir, Joh. Carl Heinr., Seefahrer, Mauer b. d. Stabenstr. 551.  
 — Mart. Hinr. Gottfr., Wirth, ob. Hundestr. 104.  
 Plahn Frl., Conventual. d. St. Johannis-Stifts, Johannishof 42 7.  
 — Wwe., Georg Heinr., Krankenwärterin, gr. Burgstr. i. d. Burg 731 a.  
 Plagemann Frl., unt. Engelsgr. 489.  
 Plagman Wwe., Bernh., im heil. Geist-Hospital.  
 Plambeck, Carl Heinr., Rosengarten im Gg. 42 9.  
 — Carl Peter Mart., Maurergesell, Stabenstr. 589.  
 — Friedr. Carl Ed., Stabenstr. im Gg. 563 6.  
 — Joh. Carl Mart., Trödler, unt. Marlesgr. im Durchgang 511 2.  
 — Peter Dettl., Schiffer, Trave b. d. gr. Altesfähre 736.  
 — Sim. Elias Friedr. Gottfr., Postunterbeamte, Hürstr. 330.  
 — Wwe., Hans Heinr., Stabenstr. im Gg. 591 2.  
 Plangge, Carl Friedr., Tischlergehülfe, Mauer b. d. Krähenstr. 549.  
 Planthaber, Joach. Heinr., ob. Glockengießerstr. 238.  
 Plasz, Louis Bernh. Ferd., Kaufmann, Theilh. d. Handlung Manshardt  
 & Plasz, Manufactur- u. Tuchhandl., Markt u. Rohlmarkt 267.  
 Plat, Joach. Heinr., Vorst. St. Jürgen zu Rothebeck.  
 Platen zu Hallermund, George Carl Rud. Friedr. Erasmus von, Reichs-  
 graf, Minister-Resident u. Legations-Rath a. D., Königstr. bei d.  
 Hundestr. 656.  
 Plath, Dav. Heinr. Friedr., Wäger an d. untern Waagen, Holstenstr. 170.  
 — Wwe., Hans Hinr., Regidienstr. 668 11.  
 — Wwe., Jac. Glas Dettl. Christ., langer Lohberg 306.  
 Platje, Hinr. Friedr., Vorst. St. Gertrud, beim Tannenhofe.  
 Plazmann, Conr., Großherzogl. Hessischer Consul, Kaufmann, Firma:  
 C. Plazmann, Wallstr. 339; Comtoir: gr. Petersgr. 414.  
 — Söhne, Handlungsfirma; J. E. G. Kulenkamp Wwe., Comtoir: ob.  
 Johannisstr. JacD. 3.  
 Plehn, Joh. Hinr. Friedr., Trave b. d. Dankwärtsgr. a. d. Saal 599 7.  
 Pless, Heinr. Friedr. Gottfr., Kaufmann, Fischergr. 408.  
 — Joh. Friedr. Carl, Vorst. St. Gertrud, Bäckergrang.  
 Plesing Geschw., ob. Glockengießerstr. 249.  
 — Heinr. Alphons, Dr. jur., Ober-Appellations-Gerichts-Procurator,  
 Advokat und Notar, mittl. Hürstr. 299.  
 — Karl Georg, Zoll-Inspector, unt. Wahnstr. 449.  
 — Phil. Wilh., Dr. jur., Senator, ob. Johannisstr. JohD. 8.  
 Plett, Georg Heinr. Friedr., Kupferschmiedemstr., gr. Schmiedestr. hinter  
 St. Petri 289.  
 Plitt, Carl Gustav, Pastor zu Genin, Adresse: unt. Mühlenstr. JohD. 773.  
 — Christ. Adolph, Dr. med., Chirurgie u. Geburtshülfe, mittl. Hürstr. 328.



Blitt, Contr. Herboldt, Dr. jur., Advokat u. Notar, Markt u. Kohlmarkt 265.

— Heintr. Gust., Dr. jur., Senator, unt. Mühlenstr., JohD. 786.

— Joh. Jul., Frau, Vorst. St. Gertrud, Langereihe.

— Wwe., Claus Friedr., Vorstadt St. Jürgen bei Adlershorst, Mönk-  
hofer Weg.

Blöhn Jgfr., Mauer b. d. Krähenstr. 536.

Bloen, Fried. Peter Heintr., Brauer, Wahnstr. 453.

Blog, Georg Friedr. Ernst, Packstr. b. d. Eisenbahn, Vorst. St. Lorenz,  
Moisinger Allee.

Blomann Frau, Sophie, Vorst. St. Gertrud, Bäckergang.

Böhls, Caroline, concessionirte Blutegelesekerin, ob. Fischergr. 325.

— FrL., Fischergr. 330.

— Joh. Dav. Jac., Mauer b. d. Krähenstr. im Gg. 544 3.

— Joh. Friedr. Wilh., Wirth a. d. Bäcker-Amtshause Fünfhausen 18.

— Johs. Friedr., Kiesau b. d. Engelsgr. 425.

Bölete, Friedr. Andr. Wilh., Kaufmann, Firma: Fr. Bölete, Tabak- u.  
Cigarren-Fabrik in der „Sonne“ Trave b. d. Holstenbr. 157.

Böttjer Wwe., Joh. Hinr., Engelswisch 614.

Böttter, Joh. Friedr., Arbeitsmann, Engelsgr. 515.

Bogge, Joh. Heintr. Gottfr., Kaufmann, Theilh. der Handl.: Wieghorst  
& Bogge, Pfeifen, Stock, Galanterie, kurze u. Holländ.-Waaren-  
Handlung, Holstenstr. 181.

— Joh. Hinr. Friedr., Schuhmacherstr., unt. Engelsgr. 508.

Boggenberg, Franz Joh. Joach., Marlesgr. im Gang 570 6.

— Wwe., Friedrich Mich., Krankenwärterin, gr. Gröpelgr. in Glogins  
Armenhaus 449.

— Wwe., Joh. Carl Friedr., Fischergr. 334.

Bohl, Benjamin, Barbier, Pfaffenstr. bei St. Catharinen 681.

Bohlmann, Carl Nachslgr., Handlungsfirma; f. L. C. Gogel.

— Carl Gottl. Marc., Engelswisch im Gg. 604 5.

— FrL., A., unt. Wahnstr. auf Brigitten Hof 504 4.

— FrL., D., Vorst. St. Lorenz, Catharinenstr.

Bohlmann, Joh. Christ. Friedr., Stabenstr. im Thorweg 570 5.

Bolkien, Johs. Friedr. Wilh., Rosenstr. im Gg. 488 9.

Bolig, Christ. Herm. Friedr., Hauszimmergesell, Vorst. St. Gertrud, Marlistr.

— Joh. Hinr. Friedr., Gärtner, Vorst. St. Gertrud, Luifenstr.

— Rud. Carl Heintr., Gärtner, Vorst. St. Gertrud, Luifenstraße.

— Wwe., Joh. Hinr., Vorst. St. Gertrud, Luifenstraße.

Boll, Georg Friedr., untere Wahnstraße im Gang 439 2.

— Heinrich Ludw., Gärtner, Vorst. St. Gertrud, Schönkampstraße.

Bonto, Zacharias Heintr., Franz, Kaufmann, Firma: Heintr. Bonto,  
Wollen- und Baumwollengarn, kurze und Manufactur-Waaren-  
Handl., Markt 260; auch Eingang von der Breitestraße.

Poppe, Joh. Herm. Ludw., Frau, kl. Petersgr. im Gang 394 3.

Poppe, Friedr. Wilh. Arnold, Vorst. St. Gertrud, Schönkampstr.

— Joach. Hinr. Bernh., Kanzlist beim Stadtamte, Holstenstr. 179.

— Joh. Hinr. Friedr., lichte Dwasstraße 687.

— Joh. Gottl. Friedr., Copist, Kiesau bei der Deppenau 445.

— Joh. Joach. Christ., Bahnhof-Assistent der Lübeck-Büchener Eisenbahn,  
Vorst. St. Lorenz, Catharinenstraße.

- Poppe Wwe., Joh. Herm. Aug., unt. Negidienstr. links 659.  
 — Wwe., Joh. Pet. Hinr., Marlesgrube 568.  
 — Peter Christ. Diedr., Particulier, mittlere Fleischhauerstr. 72.  
 Porath, Christ. Joach. Christo., Schneider, Stabenstr. 593.  
 Porath, Carl Joh. Friedr., Effengr. im Gang 791 16.  
 Porson, Carl Joh. Jürg., Copiist, ob. Engelsgrube 545.  
 Possehl, Heinr. Joach. Ludw., Kaufmann, Firma: L. Possehl & Co.,  
 Lager von schwed. und engl. Eisen, Eisen- und verzinn-  
 tem Blech, Zink, Messing, Kollblei, Stahl, Steinkohlen ic., Bed-  
 ergr. d. Fünf-  
 haufen gegenüber 197/98.  
 Potenberg, Carl Friedr. Herm., Maler, Engelswisch 610.  
 — Carl Heinr. Gottl., unt. Engelsgrube im Gang 496 12.  
 — Joh. Carl, ob. Engelsgrube im Gang 547 5.  
 — Joh. Christ. Friedr., Steuermann, Engelswisch im Gang 604 6.  
 Pott, Hans Heinr., Fruchthändler, gr. Altfähre 720.  
 Poulfen, Pauli Gerhd., unt. Dankwärtsgrube 607.  
 Praagst, Phil. Andr. Wilh., Schlossermstr., gr. Schmiedestr. hinter St.  
 Petri 292.  
 Braevecke Wwe., Dan. Friedr. Wilh., Ziegelei-Besitzer, b. Hohenstiege.  
 Praevf, Ludw. Carl Joh., Vorst. St. Lorenz, Fackenburg Allee, dem  
 Waisenhofe gegenüber.  
 Prager, Joh. Joh., Marlesgrube im Gg. 558 9.  
 Prahl, Christ. Wilh., Conditor und Kuchenbäcker, ob. Bed-  
 ergrube 142.  
 — Claus Friedr., H. Gröpelgrube 555.  
 — Joh. Friedr., Vorst. St. Gertrud, Noedstr.  
 — Joh. Joach., untere Glockengießerstraße 223 12.  
 — Ludw. Ado. Conr., Kunst- und Handelsgärtner, Klingberg 923.  
 — Wwe., Joh. Friedr., ob. Marlesgrube 552.  
 Prang Wwe., Joh. Pet. Heinr., Mauer b. Schlachthause 239 b.  
 Prenzlau Wwe., Jac. Heymann, Krähenstr. 417.  
 Press, Joh. Hinr. Friedr., Hökerei, Fischergr. 311.  
 Prestin, Hartw. Wilh. Friedr. Heinr. Ludw., ob. Dankwärtsgr. i. Gg. 646 11.  
 — Joh. Helm. Aug., Schiffszimmermann, Schwönefendwasstr. 508 A.  
 — Wwe., Joh. Aug., Vorst. St. Jürgen, Hürterthor-Allee.  
 Preuß Wwe., Jos., Schumacherstr. 217.  
 Prien, Carl Christ., Leichenbestatter, Rosengarten 43.  
 — Carl Friedr. Ulrich, Dr. phil., Professor am Catharineum, Königstraße  
 b. St. Catharinen 652.  
 Prienn, Joh. Joach., Schänkwirthschaft, Trave, Ecke der Alsheide 645.  
 Pries, Joh. Joach. Christ., Krähenstr. (Vereinsstr.) 526 6.  
 Prieß, Joach. Rudolph Albr., Dr. jur., Richter, Königstr. b. St. Jacobi 697.  
 — Joh. Matth., Kaufmann, Firma: J. H. Prieß, Handl. von Früchten,  
 Delicatessen, Holl., Schott. und Berger Heringen, Schlüsselbuden  
 oberhalb der Braunstr. 222.  
 Probst, Christ. Christo. Friedr., Töpfergesell, Wahnstr. 432.  
 Prösch, Ant. Wilh., Pächter des Moisklinger Hofes.  
 — Carl Friedr. Aug., Klempner, Fischergrube 320.  
 — Wilh. Heinr. Ado., Tapezier u. Wandagist, unt. Marlesgrube 592.  
 — Wwe., Heinr., Hürstraße 290.  
 Propp, Heinr. Carl Emil, Untergerichtsdienner, ob. Fischstr. 96.

- Propp, Joh. Hinr., Brettsäger, Engelswisch im Thormweg 574 3.  
 — Joh. Hinr. Friedr., ob. Hundestr. 84.  
 Proß, Christ. Friedr., Schlumacherstr. im Gang 201 4.  
 — Joh. Ed., unt. Johannisstr. im Gang JacD. 12 4.  
 Prüß, Joh. Christ. Franz, Miethkutscher, unt. Fischergr. 309.  
 — Joh. Hinr., unt. Johannisstr. im Männer-Armenhause JacD. 34.  
 Prüßmann, Herm. Carl Georg, Fleischhauerstr. 145.  
 — Joach. Heinr., Vorst. St. Jürgen, Falkenstr.  
 — Joh. Andr. Rud., St. Annenstr. 794.  
 — Joh. Christ., unt. Bahmstr. 502.  
 — Joh. Friedr., Apfelhöfer, ob. Mühlenstr. JohD. i. Keller unt. 918.  
 — Joh. Heinr., Vorst. St. Lorenz, Ziegelstr.  
 — Ludw. Joh. Heinr., Tischlergehülfe, Marlesgr. 529.  
 Prütz, Christ. Friedr. Mart., Peterilienstr. im Gg. 698 4.  
 Puch, Hans Joh., Rechnungsführer d. St. Petrikirche u. Ziegelei, Ziegelhofs-Aufscher, Wallstr. b. d. Dankwärtsbrücke.  
 Pülßen, Edmund, Kaufmann, Firma: E. Pülßen, Englisches Herrenkleider-Magazin, Herren-Artikel, Galanterie- u. Parfümerie-Waaren, sowie Lager v. echten Havanna-, Hamburger u. Bremer Cigarren, Papiros, Tabacken, Meerscham-Cigarrenspitzen, Pfeifen etc., Breitestraße Ecke d. Pfaffenstr. 782.  
 — Frau, Breitestr., Ecke der Pfaffenstr. 782.  
 Pünner, Christo., unt. Fischergr. 307.  
 — Joh. Hinr., Trave Ecke der Fischergr. 303.  
 — Joh. Hinr., unt. Dankwärtsgr. 698.  
 Püpke, Joh. Gottfr. Jul., Maschinist, ob. Mühlenstr. 921.  
 Püschel, Carl Friedr. Wilh., Maurergefell, düstere Dwaßstr. 574.  
 Püst, Joh. Joh. Andr., Bauervoog zu Nusse.  
 Puls, G. Ferd. J. Holstenstr. 299: Eingang v. Petrikirchhof.  
 — G. F. J., Frau, Schlumacherstr. 162.  
 — Hans Heinr. Ludw., Miethkutscher, ob. Negidienstr. 671.  
 — Joh. Hinr., Fischergr. im Gg. 361 7.  
 — Joh. Heinr. Hartw., unt. Dankwärtsgr. im Thorm. 605 1.  
 Pump, Aug. Paul Heinr., Mauer bei der Fleischhauerstr. 239.  
 — Joh. Aug. Friedr., Lohndiener, unt. Hürstr. 369.  
 — Joh. Mich., Schiffszimmermann, Engelswisch 603.  
 — Wwe., Joh. Herm. Wilh., Vorst. St. Gertrud, Arnimstr.  
 — Wwe., Pet. Hinr., unt. Hartenstr. im Gg. 719 11.  
 Putensen, Joh. Friedr. Christ., Vorst. St. Gertrud, Bäckerang.  
 Puzger, Emil, Musikus, Fischergr. 410.

## Q.

- Quade, Heinr. Ludw. Wilh., Hauszimmergefell, N. Petersgr. 389.  
 — Joh. Wilh., Hauszimmergefell, N. Petersgr. 389.  
 — Wwe., Hans Hinr., N. Gröpelgr. 555.  
 — Wwe., Joh. Jeron. Jul., ob. Marlesgr. im Gg. 547 6.  
 — Wwe., Ludw. Friedr. Joh., Beckergr. im Thorm. 168 5.  
 Qualmann, Hans Joach., Fuhrmann, Fischergr. im Gg. 368 1.  
 — Hans Joach., Träger, langer Lohberg im Thorm. 307 14.  
 Quandt, Friedr. Joh., Bahnwärter, Vorst. St. Jürgen, Elswigstr.

- Quante, Joh. Ado. Andr., Weinküfer u. Kaufmann, Firma: Johs. A.  
Quante, Alfstr. 61.
- Quellmann, Carl Wilh. Dieder., kittet u. leimt Glas- u. Porcellain-Sachen,  
langer Lohberg 313.
- Wilh. Georg Matth., Hauszimmergesell, ob. Hundestr. 129.
- Quentin, Christo. Friedr., Schuhmacher, unt. Wahnstr. 423.
- Querhammer, Aug. Joh. Friedr., Vorst. St. Gertrud, Arnimstr.
- Quint, Friedr. Wilh. Peter, kl. Petersgr. 389.
- FrL., unt. Johannisstr. im Gg. JacD. 12 1.
- Joh. Christo. Heinr., Töpfer, St. Annenstr. 801.
- Quistorff, Martin, Haupt-Holl-Amts-Assistent, St. Annenstr. 803.
- Quitzau, Aug. Heinr. Theod., Wahnstr. 428.
- Hans Hinr., siebente Dwasstr. 88.
- Hinr. Christopher, Maurer u. Bauunternehmer, Vorst. St. Jürgen,  
Bäderstr.
- Wwe., Hans Heinr. Wilh., Rosenstr. 485.

## R.

- Rabe, Claus Hinr., Polizeischreiber, ob. Fischergr. 367.
- Ed. Friedr. Wilh., Kaufmann, Firma: H. Drefalt, Colonialwaaren  
und Cigarrenhandl., Bonbon-Fabrik, Breitestr. bei der Beder-  
grube MMD. 812.
- Henning Ludolph, Stallmstr., kl. Altesfähre 741.
- Hinr. Friedr., Schoppenbrauer, Wahnstr. 434.
- Joh. Joh. Hans, Schneider, ob. Hürstr. 315.
- Jgfr., Krähenstr. in Zerrenthiens Stiftung 522.
- Rachel, Morgan Ws., Vorst. St. Jürgen, Wakenitzstr.
- Rachow, Carl Friedr. Ludw., Schuhmachermstr., unt. Aegidienstr. 663.
- Carl Jul. Ulrich, Töpfer, Vorst. St. Lorenz, Fackenburg Allee.
- Radau, Aug. Dan. Nicol., Bürstenbindermstr., Markt 256.
- Wilh. Peter Christ., Vorst. St. Lorenz, Dornestr.
- Rademacher, Christ. Wilh., Brettsäger, unt. Engelsgr. im Gg. 496 19.
- Heinr. Jul. Carl, Cigarrenarbeiter, unt. Glodengießerstr. 375.
- Joh. Friedr. Franz, Brettsäger, lichte Dwasstr. 676.
- Jgfr., Hartenr. 733.
- Radtke, Joh. Christ. Friedr., Schneider, Marlesgr. 562.
- Räppel, Arn. Wilh. Leop., Copist, Krähenstr. 405.
- Wwe., Thom. Barth. Heinr., Engelswisch im Gg. 604 9.
- Räth, Joh. Jürg. Friedr., Wächter b. d. Eisenbahn, Riefau b. d. Depenau 430.
- Peter Joh. Heinr., Vorst. St. Jürgen, Rahlfhorststr.
- Räusche Frau, Trave bei der Alsheide 673.
- Raeder, Heinr. Sam. Philipp, Schloffer u. Mechaniker, Fischergr. 411.
- Raetz FrL., unt. Johannisstr. auf Hasen Hof JacD. 18 7.
- Herm. Jac. Ludw., Rechnungs- und Kassenführer d. Kirchhofs- und  
Begräbnis-Deputation, (Bureau f. d. Anmeldungen d. Sterbefälle),  
mittl. Johannisstr. JacD. 15.
- Raetzmann, Jürg. Hinr., Musikus, Schwöntendwasstr. 384.
- Ragozky FrL., ob. Mühlenstr. MD. 930.
- Rahlf, Joach. Christo. Gottl., Maurergehülfe, kl. Burgstr. MMD. 777.

- Nahlff Frl., Engelswisch 593.
- Joh. Christo., Pulverträger, Lastadie 358.
  - Joh. Herm. Aug., Vorst. St. Lorenz, Lindenplatz.
  - Joh. Hinr., Vorst. St. Lorenz im Adlergang.
  - Joh. Pet. Hinr., Vorst. St. Lorenz, Adlergang.
  - Wwe., Phil. Nicol. Heinr., Schwömkendwasstr. 393.
- Nahlffe Frl., Pferdemarkt 942.
- Nahlfs, Carl Gust. Wendelin, Mauer b. d. Hundestr. im Thorm. 203 5.
- Nahnert Wwe., Joh. Mich. Franz, kl. Gröpelgr.
- Nahrtgens, Joh. Nicol. Heinr., Buch- und Steindruckerei, Firma: J. G. Rathgens, ob. Mengstr. MM. 9.
- Wwe., Heinr. Gottfr., ob. Mengstr. MM. 9.
  - Wwe., Joh. Maritius Hinr., Kaufmann, Torf- und Brodhändler, Böttcherstr. 251.
  - Wwe., Wilh. Dan., Hürstr. 385.
- Naiser, Joh. Wilh. Carl, Buchhalter, Vorst. St. Jürgen am Brink.
- Nall, Herm. Joh. Friedr., Vorst. St. Lorenz, Lindenplatz.
- Rambow, Joh. Joach., Fischergr. 333.
- Wwe., Joh. Joh., Vorst. St. Gertrud, Marlistr.
- Ramm, Carl Joh. Friedr., kl. Petersgr. im Gg. 394 2.
- Carlst. Wilh. Ado., Holstenstr. 299, Eingang vom Petrikirchhof.
  - Claus Heinr., Töpfergehülfe, kl. Gröpelgr. 557.
  - Dan. Herm. Friedr., Schuhmachermstr., mittl. Hürstr. 350.
  - Friedr. Wilh., Schuhmachermstr., ob. Marlesgr. 534.
  - Herm. Heinr., Maler, unt. Dankwärtzgr. 612.
  - Joh. Peter Friedr., Tischler, unt. Mengstr. MM. 94.
  - Nicol. Heinr. Conr., Obergerichtschreiber, unt. Fleischhauerstr. 226.
  - Wwe., Joh. Friedr., St. Annenstr. 791.
  - Wwe., Peter, ob. Hundestr. im Gg. 136 2.
- Ramstein, Christ., Lederbereiter, Engelswisch 585.
- Rand, Friedr. Christo. Diedr., Tischler, Ellerbrod 209.
- Ranfft, Herm. Wilh. Emil, Buchhalter, Sandstr. JohD. 936.
- Raspe, Aug. Christ. Carl, Kaufmann, Firma: August Raspe, Handlung von deutschen, englischen und französischen Manufactur-Waaren, Breitestr. JacD. 793.
- Rastedt, Carl Heinr., Kunstgärtner, Vorstadt St. Lorenz, oberhalb des Adlerganges.
- Wwe., Friedr. Wilh., Kunstgärtner, Vorst. St. Gertrud, Roedstr.
  - Wwe., Joh. Hinr., Gärtner, Vorst. St. Gertrud, Arnimstr.
  - Wwe., Joh. Hinr., Vorst. St. Gertrud, Marlistr.
- Rath, Casp. Joh. Wilh., Maurergesell, Effengr. im Hof 794 8.
- Heinr. Christ. Nicol., Schiffszimmermann, Engelswisch im Gg. 600 1.
  - Heinr. Diedr. Carl, Schneider, Kolk 398.
  - Hinr. Friedr., Korbmachermstr., Schüsselhuden 208.
  - Joh. Christ. Heinr., Postbote, kl. Altesfähre 758.
  - Joh. Heinr. Rudolph, Schiffszimmermann, Engelswisch 591.
- Rathgens, Friedr. Wilh. Hinr., Copiist, Ellerbrod 219 a.
- Joh. Christ. Friedr., Vorst. St. Lorenz, Lachswehr-Allee.
- Rothke, Gust. Herm., Sattlermstr., gr. Burgstr. 615.
- Rathmann, Joh. Ernst, Reiffschlägermstr., Mühlenstr. JohD. 818.

- Rathmann, Joh. Hinr. Friedr. Wilh., Frau, unt. Hürstr. im Gg. 368 1.  
 — Wwe., Aug. Heinr., Engelswisch im Thoro. 574 5.  
 — Wwe., Joh. Peter Heinr., unt. Glockengießerstr. im Gg. 368 5.
- Rathfack, Carl Heinr. Christopher, Bureaudiener, Krähenstr. 526 5.  
 — Jac. Ad., Miethkutscher, Bahmstr. 479.  
 — Wwe., Ernst Nicol., unt. Glockengießerstr. im Gg. 220 7.  
 — Wwe., Hans Peter, ob. Glockengießerstr. im Gg. 274 11.  
 — Wwe., Joh. Christo., mittl. Hürstr. 288.
- Räbe, Joh. Christ. Heinr., Knochenhauermstr., mittl. Fleischhauerstr. 141.
- Räbeburg, Joh. Christ., Träger, Schwölkendwasstr. 403.
- Rau, Heinr. Christopher Mart., Knochenhauermstr., ob. Fischergr. 334.  
 — Joh. Casp., im heiligen Geist-Hospital.  
 — J. C., Frau, gr. Burgstr. in der Burg 731 a.
- Rauert, Gust. Ludw., Effengr. 805.
- Rauschenbach, Ernst Ed., Pferdeflächtereier, ob. Fischergr. 333.
- Rauschenberg, Heinr. Mich., Hauszimmergesell, Borst. St. Gertrud, Marlistr.
- Rauscher FrL., ob. Fischergr. 343.
- Rautenhaus, Mart., Wagen- u. Mobilien-Ladierer, unt. Johannisstr. JohD. 35.
- Rautenfranz Wwe., Joh. Hinr. Wilh., Borst. St. Jürgen, Bäckerstr.
- Rauter, Friedr. Wilh., Mauer bei der Rosenstr. 525.
- Rautert, Carl Friedr. Heinr., Maurergeselle, Depenau im Gang 479 3.
- Ravens, Joh. Pet. Carl, Kaufmann, Firma: J. W. Niset, Manufactur-  
 waaren-Handl., unt. Negdienstr. links 652.
- Rebers, Dan. Heinr., Alempnermstr., Marlesgr. 530.
- Rebin, Asm. Hinr., Schänkwirthschaft, Lohndiener, Engelswisch 616.  
 — Hans Hinr. Friedr., Hauszimmergeselle, Vorstadt St. Gertrud,  
 Schöntampstr.  
 — Heinr. Gabriel, Hl. Schmiedestr. 186.
- Rechtglaub Wwe., Joh. Georg, Steinhauermstr., unt. Dankwärtsgr. 704.
- Recke, Friedr. Gottl., Huf- und Ankerschmied, Fischergr. 376.  
 — Wwe., Joh. Christ. Wilh., Fischergr. 576.
- Reckewell, Georg Heinr. Mart., Maurergeselle, unt. Dankwärtsgr. 689.
- Reckling FrL., Bahmstr. auf Brigitten Hof 504 6.
- Recochewitz, Joh. Wilh. Aug., Musikus, Ellerbrock 211.
- Reddelien, Gustav, Kaufmann, gr. Burgstr. 616.  
 — Heinr. Georg, Kaufmann, Firma: J. D. Reddelien & Co., obere  
 Mengstr. MM. 3.  
 — Heinr., Dr. jur., Advokat und Notar, Hürstr. 296.  
 — Wilh., Particulier, Breitestr. b. St. Jacobi MM. 803.
- Redder, Franz Dan. George, Rothgießermstr., Lastadie auf dem Gieß-  
 hofe 362, Verkaufsladen: Fünshausen 35.  
 — Wwe., Joh. Christ. Heinr., Gröpelgr. 454.
- Redelstorf, Burch. Joh. Carl, Kaufmann, Firma: C. Redelstorf, Fabrik  
 von Mänteln, Jacken ic., Lager von Confectionsstoffen, obere  
 Mühlenstr. JohD. 922.
- Redlien, Ernst Joh. Simon, Verwalter des Hofes Sireckniß.  
 — Geschw., Depenau 489/90.  
 — Joh. Pet. Heinr., Wirth in „Stadt Weimar“, Depenau 490.  
 — Joh. Theod., Güterschreiber-Gehülfe, ob. Glockengießerstr. 264.  
 — Wwe., Christ. Dan. Herm., ob. Mühlenstr. JohD. 920.

- Reese, Joh. Heinr. Joach., Vorstadt St. Gertrud, Marlistr.  
 Reetwisch, Joh. Joach. Hinr., Brauerei u. Malz-Handl., Krähenstr. 404.  
 Regelen, Ludw. Heinr. Friedr., Knochenhauermstr., Kl. Burgstr. MMD. 781.  
 Regenstein, Franz Wilh. Ludw., Müller zu Brömbfennühle.  
 Reger, Carl Heinr. Christo., Königstr. bei der Mühlenstr. im Gang 838 8.  
 Rehbein, Franz Joach. Heinr., unt. Fleischhauerstr. 232.  
 Rehder, August, Kaufmann, Theilh. der Handl.: A. P. Rehder, Trave bei der Alfstr. 72.  
 — August Peter, Kaufmann, Theilh. der Handl.: A. P. Rehder, Lager von allen schned. Waaren, auch Commissions- und Expeditions-Geschäft, Trave bei der Alfstr. 72.  
 — Carl Christ. Friedr., Schlumacherstr. auf Zobels Hof 216 5.  
 — Geschw., ob. Regidienstr. 673.  
 — Jgfr., im heiligen Geist-Hospital.  
 — Jgfr., Engelsgrube im Hof 544 6.  
 — Joh. Heinr. Friedr., Heferei, Grüz-, Graupen- u. Mehlhandl., Effengr. 802.  
 — Paul Friedr., unt. Dankwärtsgr. 610.  
 Reher, Herm. Heinr. Christ., Handwerksgeräthmacher, interimist. Visiteur bei der Cons. Accise, Fischergr. 332.  
 Rehm, Joh. Heinr. Julius, Lohndiener, ob. Engelsgr. 545.  
 — Joh. Christ., Blockswasstr. 62.  
 — Joh. Aug. Ernst, Kl. Gröpelgr. 555.  
 — Wwe., Andr. Carl, gr. Burgstr. in der Burg 731 a.  
 Rehn, Friedr. Heinr., unt. Regidienstr. links im Gang 644 3.  
 — Gottl. Jeremias, Vorst. St. Gertrud, Noeckstr.  
 Rehr, Joh. Friedr. Christo., Postbote, ob. Beckergr. 164.  
 — Joh. Heinr. Ludw., Executor der öffentl. Gefälle, unt. Hartengr. im Gang 719 8.  
 — Wwe., Hans, im heiligen Geist-Hospital.  
 Rehtwisch, Jul. Friedr., Kaufmann, Theilh. der Handlung: Rehtwisch & Borchert, Manufacturwaaren- und Tuchhandl., ob. Fleischhauerstr. 105, Comtoir und Laden: Breitestr., Ecke d. alten Schranken 969.  
 Rehwoldt, Carl Christ. Friedr. Hermann, Lünkenhagen 145.  
 — Christ. Wilh. Friedr., Vorst. St. Gertrud, Arnimstr.  
 — Hans Wilh. Andr., Gärtner, Vorst. St. Gertrud, Arnimstr.  
 — Heinr. Wilh., Kunst- u. Handelsgärtner, Vorst. St. Lorenz, Finkenstr.  
 — Joh. Carl Adolph, Knopfmachermstr., mittl. Fleischhauerstr. 93.  
 — Joh. Heinr. Gottl., Schlachtermstr., Mauer b. Schlachth. 243.  
 — Joh. Heinr. Friedr., untere Engelsgrube im Gang 498 5.  
 — Joh. Ludw. Friedr., Malermstr. und Kouleaurmaler, ob. Alfstr. 52.  
 — Wwe., Chr. Friedr., Vorst. St. Gertrud, Arnimstraße.  
 Reich, Matth. Friedr. Bernh., Vorst. St. Lorenz, Karpfenstr.  
 — Wwe., im heil. Geist-Hospital.  
 Reichardt Wwe., Joh. Adam, Tuchbereiter, mittl. Fleischhauerstr. 83.  
 Reichentrog, Heinr. Ed. Christo., Maschinenbauer, Vorstadt St. Lorenz, Dornestraße.  
 Reichert, Frau, Nachweisungs-Comtoir, Breitestr. 954.  
 — Joh. Hinr. Christ., Kaufmann, Firma: J. H. C. Reichert, Schänkwirtschaft, concession. Gesinde-Matler, ob. Mühlenstr. JohD. 917.  
 — Wwe., Christ. Aug., Krähenstr. 412.

- Neimann, Gust. Adolph, Candidat d. Theologie, ob. Hürstr. 323.  
 Neimers, Christo. Joh. Ludw., Fleischhauerstr. 151.  
 — Christ. Heinr. Friedr., ob. Hundestr. im Gang 128 10.  
 — Christ. Wilh. Ferd., Hauszimmergesell, Mauer b. d. gr. Gröpelgr. 519.  
 — FrL., Engelswisch im Gang 604 5.  
 — FrL., Betty, untere Braunstr. 123.  
 — Georg Wilh. Ernst, Bleicher, Vorst. St. Jürgen v. d. Hürterthore, Watnigstraße.  
 — Hans Hinr. Friedr., Fischergr. im Gang 361 5.  
 — Hans Peter Hinr., Fegefeuer 893.  
 — Heinr. Friedr. Georg, untere Glockengießerstr. im Gang 217 9.  
 — Joh. Friedr. Hinr., kl. Gröpelgr. 544.  
 — Joh. Carl, Schiffer, Mauer unt. d. Glockengießerstr. a. d. Badeanstalt.  
 — Joh. Ferd., Kaufmann, Firma: J. J. Neimers, Tuchhandl., Sandstr. JohD. 930.  
 — Joh. Mart. Bernh. Ludw., Depenau 492.  
 — Joh. Simon, Haupt-Zoll-Amts-Revisions-Aufseher, mittlere Fleischhauerstr. 84.  
 — Jgfr., gr. Gröpelgr. 462.  
 — Wwe., Detl. Heinr., Fischergr. im Gang 365 9.  
 — Wwe., Heinr. Wilh. Gottl., Marlesgr. 555.  
 — Wwe., Joh. Joh. Friedr., im heil. Geist-Hospital.  
 Reimpell, Heinr. Chregott, erster Lehrer der Domschule, Domkirchhof 856.  
 — Paul Ernst, Kaufmann, Firma: P. E. Reimpell, Haupt-Agent der Berlinischen Feuerversicherungs-Anstalt, mittl. Fleischhauerstr. 91.  
 Reinboth, Hans Christ. Carl, Trave, Ecke der gr. Altesfähre 706.  
 — Joh. Christ., Kaufmann, Firma: J. J. Reinboth, Couleur-Fabrik, Gewürz- und Materialwaaren-Handl., ob. Alfstr. 62.  
 — Jgfr., ob. Glockengießerstr. in Wickedes Haus 248.  
 — Ludw. Heinr. Georg, Maler und Lackirer, (dessen Frau Hebamme), unt. Mengstr. MD. 24.  
 — Wwe., Joh. Joh., untere Mengstr. MD. 23.  
 Reinde, Georg Heinr. Friedr., untere Dankwärtsgrube im Gang 699 6.  
 — Wwe., Joh. Dan., langer Lohberg 306.  
 — Wwe., Joh. Georg Conr., untere Wahnstr. im Gang 445 7.  
 Reinede, Ant. Jac. Friedr., Buchhalter, kl. Schmiedestraße 184.  
 — Christ. Dan. Heinr., Schneidermeister, obere Engelsgrube 525.  
 Reinhardt, Hinr. Michael, Trödler, Marlesgrube 520.  
 Reinhold, Joh. Franz Wilh., Marlesgrube 558 10.  
 — Wwe., Andr. Friedr., Pfaffenstr. bei St. Catharinen 686.  
 Reinke, Joh. Hinr. Jos., Wirth im „Odeon“, ob. Dankwärtsgrube 632.  
 — Joh. Joach. Friedr., Vorst. St. Jürgen v. d. Hürterthore, Falkenstr.  
 Reinschmidt Jgfr., Glockengießerstr. i. Ilhorn's Stiftung 272.  
 Reiter, Joh. Gottfr. Wilh., Cigarren-Fabrikant, Rosenstr. 486.  
 — Wwe., Joh. Heinr. Christ., gr. Pfaffenstr. 688.  
 Reiz, Herm. Christ., kl. Burgstraße im Siechenhause 788.  
 — Joh. Gottl. Christ., Barbier, Hundestr. 105.  
 — Joh. Wilh. Simon, Buchhalter, gr. Burgstr. 603.  
 Renzow, Heinr., Gärtner und Medebürger, Vorst. St. Gertrud neben dem Bodenhofe.



- Kenzow, Heinr. Hans Ludw., Kaufmann, Theilh. d. Handlung: Möller & Kenzow, ob. Glockengießerstr. 371.
- Keper, Joh. Christ., Korbmachermstr., ob. Negidienstr. 675.
- Joh. Christ. Ernst, Balauerfohr i. Gg. 180 12.
- Wwe., Christ. Friedr. Ed., Mauer b. Schlachthause im Gg. 245 19.
- Keppenbagen, Joach., Rosenstr. i. Gg. 470 1.
- Igfr., unt. Wahnstr. i. Gg. 430 4.
- Wwe., Hans Joach., Vorst. St. Gertrud, Schönkampstr.
- Wwe., Joh. Friedr. Wilh., ob. Hügstr. 311.
- Kesenhöfft, Joh. Hinr., Depenau i. Gg. 479 5.
- Keshöfft Wwe., Joh. Friedr. Jul., unt. Hundestr. 64.
- Kethwisch, Hans Hinr. Kaufmann, Theilhaber d. Firma: J. F. Ernst Wwe., Tabacks-Fabrik, Commissions- und Expeditions-Geschäft, gr. Petersgr. 421.
- Heinr. Christ. Herm., Kaufmann, Theilh. der Firma: J. F. Ernst Wwe., Tabacks-Fabrik, Commissions- und Expeditions-Geschäft, mittl. Beckergr. 235; Comtoir: gr. Petersgr. 421.
- Igfr., Engelsgr. 534.
- Wwe., Herm. Andr., Wahnstr. 485.
- Kettig, Dav., Haupt-Zoll-Amts-Revisions-Aufseher, Dankwärtgr. 654.
- Ketting, Joh. Hinr., Träger, Böttcherstr. 257.
- Wilh. Joh. Christ., Vorst. St. Lorenz, Carlstr.
- Kezlaß, Eduard Friedr., Vorst. St. Gertrud, Marlstr.
- Keuter, Franz Christ., Dr. phil., Oberlehrer am Catharineum, untere Wahnstr. 495.
- Gottl. Christ., Dr. med., Chirurgie und Geburtshülfe, Wundarzt, mittl. Hügstr. 332.
- Hans Joach., ob. Engelsgr. i. Gg. 526 8.
- Joh. Joach. Friedr., Droschkensfuhrmann, ob. Marlesgr. 528.
- Joh. Joach. Heinr., Wirth auf dem „großen Weinberge“, Vorst. St. Jürgen, Rageburger Allee.
- Oscar Rob. Clemens, Mauer b. d. Stabenstr. i. Gg. 599 1.
- Kewolt, Carl Erich Ludw., Kaufmann, Firma: C. L. Kewolt, Gewürzwaaren- und Butterhandl., Dampfschocolade-, Watten- u. Matrazbaumwolle-Fabrik, Friedrichstädter Senf, Kohlmarkt 277.
- Key, Georg Wilh. Dan., Kaufmann, Firma: G. Wm. Key, Director d. praktischen Handels-Instituts, Theilh. d. Firma: Gebrüder Vorchers, unt. Negidienstr. rechts 694.
- Wwe., Ad. Bernh., unt. Negidienstr. rechts 694.
- Keyer, Ernst Christ. Friedr., Schlumacherstr. a. Zobelshof 216 9.
- Joh. Dan., Gold- und Silberarb., Fünshausen 21.
- Igfr., ob. Hundestr. i. Gg. 136 4.
- Richard, Friedr. Sam. Georg Theod., Höferei, Stabenstr. 571.
- Heinr. Christ. Friedr., Trave b. d. Marlesgr. i. Reinf. 599 3.
- Joh. Christ. Friedr., Schiffszimmermann, Mauer bei der Hundestr. im Thorw. 203 2.
- Joh. Heinr. Herm., Vorst. St. Lorenz i. Klappengang.
- Wilh. Sim. Georg, Fischstr. 80.
- Wwe., Christ. Carl Heinr., unt. Glockengießerstr. 373 3.
- Wwe., Joh. Hinr., ob. Engelsgr. i. Hof 544 2.

- Nichter, Christ. Gottl., Hundestr. 131.
- Christ. Heintr. Friedr., Lehrer am Catharineum, unt. Hundestr. 170.
  - Friedr. August Wilh., Wirth in der Clemenstwiete 288.
  - Gottl. Hartw. Christ., Engelswisch i. Thorw. 574 9.
  - Gust. Kob., ob. Dankwärtsgr. 650.
  - Hans Heintr., Hauszimmergesell, Engelsgr. 497.
  - Heintr., Mauer b. d. gr. Gröpelgr. 523.
  - Heintr. Aug. Carl, Hauszimmergesell, unt. Johannisstr. JohD. 27.
  - Joh. Gottfr. Franz, Schullehrer zu Gothmund.
  - Joh. Hinr., Malermstr. und Porcellanmaler, Fischergr. 320.
  - Joh. Pet. Nicol., Hauszimmermann und Bauunternehmer, untere Engelsgr. 497.
  - Otto Lorenz, Firma: Lorenz Nichter, Gut-, Mützen- und Filzwaaren-Fabrik, sowie Lager fertiger Strohhüte, Breitestr. MM. 807.
  - Wwe., Aug. Lorenz, im heil. Geist-Hospital.
  - Wwe., Friedr. Theod. Elias, Hartengr. 734.
- Nieder, Hans Hinr., Vorst. St. Jürgen b. weißen Engel Raheb-Allee.
- Niedermann, Hans Hinr., Bleicher, Vorst. St. Jürgen, Hürterthor-Allee.
- Nieders, Ernst Nicol. Theod., Brauer, mittl. Fleischhauerstr. 96.
- Frau, Königstr. b. d. Fleischhauerstr. 874.
- Niedert Wwe., Christ. Conr., ob. Hartengr. i. Gg. 746 12.
- Niedmann Jgfr., Krähenstr. 420.
- Wwe., Friedr. Christo Heintr., Leichdornsneiderin, unt. Johannisstraße JacD. 29.
- Niechert, Georg Heintr. Carl, St. Annenstr. 794.
- Joh. Christ. Friedr., unt. Hartengr. im Gang 723 4.
- Nied, Ernst Heintr. Friedr., Vorst. St. Lorenz, Dornestr.
- Joh. Andr. Carl, Schiffszimmermann, Riesau b. d. Engelsgr. 420.
  - Joh. Friedr. Dav., unt. Negidienstr. links im Gang 644 14.
  - Joh. Friedr. Heintr., Tischler, Deponau 484.
  - Joh. Gottl. Heintr., Ausacker am Mühlendam, Grütz-, Graupen- und Mehlandl., Höferei, ob. Engelsgr. 525.
  - Joh. Heintr. Franz Dav., interim. Visiteur bei der Consumtions-Accise, kl. Altesfähre 745.
  - Joh. Hinr. Friedr., Hauszimmergesell, ob. Dankwärtsgr. 650.
  - Theod. Joh. Hinr., Schänkwirtschaft, kl. Burgstr. JacD. 758.
  - Wwe., Carl Hinr., unt. Glockengießerstr. 359.
  - Wwe., Joh. Detl., Negidienstr. im Hof 668 7.
  - Friedr, Dr., Vorst. St. Lorenz, Schwartauer Allee.
- Niede, Karl Hinr. Herm., Schuhmacher, langer Lohberg 310.
- Niecken, Gust. Ad., Musikus, Vorst. St. Jürgen, Cronsforder Allee.
- Niedermann, H. G., Schuhmacher, Vorst. St. Lorenz, Karpfenstr.
- Heintr. Joh. Joh., Bleicher, Vorst. St. Jürgen, vor dem Hürterthore, Hürterthor-Allee.
  - Joh. Heintr. Friedr., Bleicher, Vorst. St. Jürgen, Hürterthor-Allee.
- Niedert, Joach. Herm. Wilh., Marlesgr. im Gang 558 1.
- Niedhoff, Friedr. Heintr. Carl, Vorst. St. Lorenz, Meierstr.
- Joh. Hinr., unt. Dankwärtsgr. im Gang 702 9.
  - Just. Joach. Christ., Marlesgr. 567.
- Niedmann, Pet. Heintr. Friedr., Ober-Polizeidiener, Hundestr. 190.

- Niedemann, Joh. Heinr., Vorst. St. Lorenz, Meierstr.  
 Niedermann, Christ. Ad. Heinr. Wilh., Schuhmacher, Engelswisch 565.  
 Niesel, Jac. Wilh., Schlossermstr., kl. Schmiedestr. 181.  
 — Joh. Carl Heinr., Rosengarten 43.  
 — Wwe., Jac. Christo, kl. Schmiedestr. 181.  
 Niel, Louis Leop. Phil., Besitzer des Tivoli, Kaiserstr. 600.  
 Niemann, Ad. Friedr., Malermstr., mittl. Hürstr. 304.  
 — Theod. Carl Heinr. Wilh., Ingenieur der Lübeck-Kleinen Eisenbahn,  
 Vorst. St. Jürgen, Cronsforder Allee.  
 — Wwe., Aug. Dan. Heinr., Johannisstr. 29.  
 — Wwe., Friedr., mittl. Hürstr. 304.  
 Niesland, Arn. Gustav Theodor, Kaufmann, Firma: Arnold Niesland,  
 Lager von Cement, Zinkblechen ic., Commissions- und Expeditions-  
 Geschäft, Haupt-Agent der Magdeburger Feuer-Versich.-Gesellsch.,  
 obere Johannisstr. JohD. 6.  
 — Christ. Dan. Wilh., Kaufmann, Theilhaber der Handlung: Grews-  
 mühl & Niesland, kurze Eisenwaaren- u. Papier-Handl., Privat-  
 Wohnung: Vorst. St. Jürgen, Cronsforder Allee; Comtoir und  
 Lager: Sandstr. Ecke der Wahnstr. 939.  
 — Frä., Sandstr. MD. 1003.  
 Niesmann, Carl Ad. Aug. Heinr., unt. Fischergrube 465.  
 — Heinr. Friedr. Wilh., gr. Gröpelgr. 465.  
 — H. L., Frau, Kaiserstr. 598.  
 — Joh. Heinr. Christ., Buchhalter, Engelswisch 561.  
 — Joh. Matth., Schuhmachermstr., Engelswisch 611.  
 Nieszen, A. H., Particulier, obere Alfstr. 61.  
 Nietberg, Hans Peter, Höferei, Ellerbrock 207.  
 Nindelaub Wwe., Heinr. Aug., ob. Glöckengießerstr. a. Glandörps Hof 278 8.  
 Ninglepp Wwe., Joh. Heinr., Depenau im Gang 479 6.  
 Nings, Christo. Gottfr., Gärtner, Vorst. St. Lorenz, Ziegelstr.  
 — Hinr. Joh. Jürgen, Vorst. St. Lorenz, Ziegelstraße.  
 — Joh. Christ. Friedr., Obsthändler, Engelswisch 563.  
 — Joh. Dan. Wilh., Trödler und Obsthändler, kl. Schmiedestr. 194.  
 — Joh. Heinr. Marc., unt. Hürstr. im Gang 368 7.  
 Nink, Heinr. Gottl., Vorst. St. Lorenz, Dornestr.  
 Ninne, Christ. Friedr. Paul, Kaufmann, Juwelen-, Gold- und Silber-  
 waaren-Handl., Firma: W. Kolls, Sandstr. MD. 1006.  
 — Wwe., Joh. Heinr. Christ., Sandstr. MD. 1006.  
 Niofe, A., Cigarrenarbeiter, Ellerbrock 215.  
 Nisch, Joh. Friedr., Schiffszimmermann, Petersilienstr. im Gang 698 3.  
 Nischmann Wwe., Ed. Heinr., Landschaftsrath, Königstr. bei der Hunde-  
 straße 663.  
 Ritter, Carl Joh. Heinr. Ludw., Knopfmachermstr., J. Bierstorff Nachfl.,  
 Breitestr. bei der Fischergr. MMD. 808.  
 — Frä., unt. Megidienstr. links 647.  
 Rittner Wwe., Lor. Ant. Dav., im heil. Geist-Hospital.  
 Rittscher, Ado. Friedr. Aug., Hauszimmermann und Bauunternehmer,  
 Vorst. St. Lorenz, Dornestr.  
 — Carl. Christ. Joh., Schlosser, unt. Holstenstr. 168; Werkstatt: unt.  
 Holstenstr. 326.  
 Rittscher, Carl Joh. Conr., Schänkwirthschaft, Balauerföhr 173.  
 (1872)

- Rittscher, Franz Ed. Herm., Dr. jur., Advokat und Notar, Braunstr. 132.  
 — Joh. Diedr., Schiffer, Trave bei der Engelsgr. 640.  
 — Wwe., Joh. Gottfr., Wirth a. d. Reuterkrüge, Vorst. St. Lorenz.  
 — Wwe., Peter Gottfr. Diedr., Engelswisch 599.
- Rockien, Carl Peter Heinr., Taback- und Cigarren-Fabrikant, in Firma:  
 Gebrüder Rockien, gr. Burgstr. 606.  
 — Christ. Mart. Dan., Destillation u. Liqueurfabrik, ob. Hürstr. 317.  
 — Christo. Dan. Heinr., Marlesgr. 551.  
 — Eduard Heinr. Dan., Bote bei der Deutschen Lebens-Versicherungs-Gesellschaft, Pferdemarkt 941.  
 — Friedr., F. W., Raibel sen., Nachflgr., Lager von acht importirten Bremer und Hamburger Cigarren, Rauch-, Schnupftaback etc., Beckergr. 172.  
 — Friedr. Christ., Gärtner, Vorst. St. Gertrud, hinter St. Gertrud.  
 — Friedr. Christ. Joh., Trave a. d. Reinfeld 598 8.  
 — Joh. Conr. Ludw., Trave b. d. Marlesgr. a. d. Reinfeld 598 1.  
 — Joh. Diedr. Heinr., Vorst. St. Jürgen, Kastanien-Allee.  
 — Joh. Joh. Heinr., Mühlenstr. im Röm. Reich JohD. 775 5.  
 — Joh. Jürg., Vorst. St. Lorenz, Steinraderweg.  
 — Joh. Wilh. Diedr., Vorst. St. Jürgen, Kastanien-Allee.  
 — Ludw. Heinr. Matth., Bauunternehmer, Mal- und Heringsräucherer, Dankwärtsgr. 653.  
 — Wwe., Joh. Friedr., lichte Dwasstr. 671.
- Robrahn, Hans Asmus, Vorst. St. Gertrud, Arnimstr.
- Rodag Frl., C., Mühlenstr. 833.  
 — Franz, Particulier, Königstr. b. St. Jacobi 638.
- Rodde, Pet. Hinr., Großherzogl. Mecklenburg-Strelitzscher Consul, Kaufmann, Theilh. d. Handl.: Rodde, Schroeder & Co., Königstr. b. St. Jacobi 646.  
 — Schroeder & Co., Handlungsfirma; Inhaber: P. G. Rodde & C. G. Schroeder, Commissions- und Expeditions-Geschäft, Haupt-Agentur der Düsseldorfer Allgem. Versicherungs-Gesellschaft für See-, Fluß- und Landtransport, Agenten der Riga-Lübecker Dampfschiffahrts-Gesellsch.; Comtoir: Königstr. b. St. Jacobi 646.
- Rode, Joach. Heinr., (dessen Frau Kochfrau), H. Petersgr. 393.  
 — Joh. Joh. Christ., Fuhrmann, Ellerbrod im Gang 223 13.
- Rodemann, Franz Conr. Friedr., Kaufmann, Firma: Conr. Rodemann, Vorst. St. Gertrud, am Burgfelde, Comtoir: Alfstr. 60.
- Roden, Joh. Heinr. Otto, Effengr. im Gang 791 25.
- Rodersdorffer, Ferd. Christ. Georg, Arbeitsmann.  
 — Heinr. Joh. Carl, Vorst. St. Lorenz, Georgstr.  
 — Wwe., Ernst Adolph, Effengr. 798.
- Roell, Const. Herm. von, Königl. Preuß. Oberst-Lieutenant, Trave b. d. H. Petersgr. 386.
- Roemer, Carl Heinr., unt. Hürstr. i. Gg. 368 6.
- Rödöhl Wwe., Carl Heinr. Christ., ob. Fischergr. 357.
- Röge, Hans Joh. Hinr., Wäscher, Mauer bei der Weberstr. 721|22.  
 — J. G. Erben, Mühlenstr. beim Klingenberg JohD. 922.  
 — Joh. Heinr. Carl, Hauszimmergehülfe, Königstr. b. d. Mühlenstr. 840.  
 — Thom. Christo. Hinr., Engelsgr. im Gg. 514 5.  
 — Wwe., Hans Georg Dav., gr. Altesfabre 718.
- Rögge, Joh. Hinr. Franz, Particulier, unt. Wahnstr. 450.

- Röhl, Detl. Theod., Holzfäger, Effengr. i. Gg. 791 3.  
 — FrL., Regidienstr. 667.  
 — FrL., langer Lohberg 356.  
 — Joh. Friedr. Heinr., Glockenläuter a. d. St. Marien-Kirche, Marienkirchhof 217.  
 — Joh. Friedr. Herm., Holzfäger, kl. Petersgr. 390.  
 — Wwe., Conr. Matth., Breitesir. b. d. Beckergr. MMD. 810.  
 — Wwe., Joh. Friedr., ob. Glockengießerstr. i. Ilhorns Haus 272.  
 Röbling, Joach. Carl Ant., unt. Beckergr. 104.  
 — Wwe., Joh. Heinr. Ludw., gr. Burgstr. in der Burg 731 a.  
 Röhl, Carl Aug. Berend, Knopfmachermstr., Königstr. b. d. Johannisstr. 882.  
 Röhr FrL., Vorst. St. Lorenz, Karpfenstr.  
 — Joh. Dan. Leop., Schiffer, Vorst. St. Lorenz, Karpfenstr.  
 — Joh. Friedr., Schwöntenwasstr. 395.  
 — Joh. Hinr. Detl., Maschinist im allgemeinen Krankenhaus, Dankwärtzgr. 614.  
 Röhrs, Heinr. Friedr., Bauervogt zu Cronsförde.  
 Römer, Heinr., Particulier, Vorst. St. Jürgen, Geninerstr.  
 — Joh. Christo. Andreas, Vorst. St. Jürgen, Falkenstr.  
 — Jgfr., Krähenstr. i. Gg. 407 2.  
 Rönberg, Georg Christ., Schuhmachermstr., alter Schranken 961 a.  
 Rönnau, Christ. Ludw. Aug., Träger, Ellerbrod 219.  
 Rönnsfeldt, Friedrich Christ., Kaufmann, Firma: F. C. Rönnsfeldt, Gewürz-, Material- und Farbe-Waaren-Handlung, Commission und Expedition, Agent der vaterländischen Feuer-Versich.-Societät in Kestock, Breitesir. hinterm Markt 941.  
 Rönnpage, Joh. Dav. Franz, unt. Dankwärtzgr. i. Thortw. 605 1.  
 Rönnpage, Christ. Matth. Ludw., Tischler, unt. Hartengr. 730.  
 — Joach. Heinr. Friedr., unt. Dankwärtzgr. i. Gg. 699 2.  
 Röpke, Christ. Heinr. Eduard, Vorst. St. Jürgen, Wasserweg.  
 — Heinr. Herm., Fischergr. i. Gg. 365 7.  
 — Joh. Herm. Theod., Hartengr. i. Gg. 735 3.  
 — Andr. Gotth. Dieder., Schlosser, Böttcherstr. 262.  
 Roeper, Fritz, Buchhalter, Mengstr. MMD. 72, v. Ostern unt. Johannisstraße JacD. 26.  
 — Herm. Hartw. Ludw., Vorst. St. Gertrud, Wirth a. d. Tannenhofe.  
 — Ludw. Aug. Friedr., Kaufmann, Firma: L. Roeper, Colonialwaaren-, Commissions- und Expeditions-, sowie Incasso-Geschäft, General-Agent der Lebensversicherungs-Gesellschaft „Globe“ in London, Königstr. Ecke d. Hürzstr. 868.  
 — Nicol. Conr. Friedr., Kaufmann, Firma: Friedr. Roeper, Buchbinderei, Galanterie- u. Portefeuille-Waaren-Fabrik, hält Lager v. fertigen Handlungsbüchern, Schreib- u. Zeichen-Materialien, Mal-Leinwand, Mal-Zwillig, Delfarben in Tubis für Kunstmaler, allen Sorten Aquarell- u. technischen Farben, Petersburger und Pariser Lacke, echtem Blattgold, Pinseln, echtem Eau de Cologne, Theater-Perspectiven, Ballfächern, Cotillondecorationen u. dgl. m., Markt 241.  
 Röper, Georg Friedr., Rößschlächtere, Fischergr. 110.  
 — Joh. Joh. Aug., Brantweinbrenner, gr. Gröpelgr. 467.  
 — Wwe., Joh. Hinr. Franz, Fischergr. im Gg. 329 2.

- Röpfe, Franz Gottfr. Jürg., ob. Dankwärtsgr. im Gg. 657 3.  
 — Franz Herm. Heinr., Schuhmacher, Effengr. im Gg. 791 17.  
 — Joh. Friedr. Matth., lichte Dwasstr. 683.
- Röfing, Gust. Ad., Particulier, Parade 955.
- Rötger, Joh. Christe., Fegefeuer 897.
- Rötigert Wwe., Joh. Joh. Carl, unt. Dankwärtsgr. im Gg. 792 12.
- Röttert, Joach. Heinr., Müller zu Weidendorf.
- Röttger, Ferd. Heinr. Christopher, ob. Engelsgr. im Gg. 555 5.
- Rogall, Franz Alex., Schuhmachermstr., Johannisstr. JacD. 33.
- Rogge, Hinr. Christ. Ludw., Rosengarten im Gg. 42 7.  
 — Hans Joach. Hinr., Conditore- u. Kuchenbäcker, unt. Wahnstr. 436.  
 — Joh. Aug. Christ., Borst. St. Lorenz, am Wege nach Buntekuh.
- Roggenbau, Wilh. Albrecht, Justizrath, unt. Negidienstr. 662.
- Roggendorf, Diedr. Joh. Joach., Rosengarten im Gg. 42 5.
- Roggenkamp, Hans Hinr. Ludw., Borst. St. Lorenz, Karpfenstr.  
 — Joach. Wilh., Maurergefell, Schlumacherstr. im Hof 216 10.  
 — Joh. Christ. Friedr., Breitestr. hinterm Markt 946.  
 — Joh. Friedr., Sandsfahrer, ob. Dankwärtsgr. 620.  
 — Joh. Hinr. Nicol., Mauer bei der Hundestr. 206.  
 — Wwe., Jac. Heinr. Ad., ob. Dankwärtsgr. 620.
- Rohbran, Joach. Heinr., Schneider, S. Bender Nachflg., Königstraße bei der Hürstr. 893.
- Rohde, Ant. Diedr., Engelsgr. 557.  
 — Christ. Heinr. Herm., gr. Gröpelgr. im Gg. 497 1.  
 — Dan. Hinr., ob. Hundestr. 86.  
 — Eduard, Buchhalter, mittl. Fleischhauerstr. 84.  
 — Ernst Heinr. Joach., Effengr. 797.  
 — Georg Christ. Heinrich, Nothlöchermeister, Firma: Georg Rohde, Handl. v. Schaafleder u. Wolle, unt. Hundestr. 74.  
 — Hans Heinr. Gabr., Schoppenbrauer, Engelswisch 613.  
 — Heinr. Wilh. Friedr., Kunstgärtner in Krempelsdorf.  
 — Joh. Christ. Dan., Kaufmann, Firma: Rohde & Co., obere Mühlenstr. MD. 929.  
 — Joh. Friedr., Kaufmann, Firma: J. F. Rohde, Tabacks- u. Cigarrenfabrik, ob. Mistr. 56.  
 — Joh. Friedr., Depenau 490.  
 — Joh. Heinr. Berth., Gold- und Silberarbeiter, Wahnstr. 466.  
 — Joh. Heinr. Christ., unt. Marlesgr. im Gg. 594 2.  
 — Joh. Heinr. Matth., Steuermann, Dankwärtsgr. 615.  
 — Joh. Joh. Friedr., Mauer beim Spinnhause 726.  
 — Johs. Heinr. Berth., Copiist, Schwönkendwasstr. 400.  
 — Joh. Peter Ludw., Buntfütterer, Firma: Johs. Rohde, Breitestraße JacD. 788.  
 — Jgr., Effengr. im Gg. 791 15.  
 — Marc. Hinr., Krähenstr. 414.  
 — Peter Dan. Wilh., Buntfütterer, Breitestr. JacD. 788.  
 — Peter Heinr. Aug., Kaufmann, Theilhaber d. Firma: S. F. v. Melle, unt. Beckergr. 273.  
 — Peter Joh. Gottfr., Gärtner, Borst. St. Jürgen, Rahlhorststr.  
 — Wwe., Franz Jürg. Wilh., Alsheide 649.

- Rohde Wwe., Jac. Friedr., Schuhmachermstr., Breitestraße d. Rathhause gegenüber 952.
- Wwe., Joh. Dan. Rud., langer Lohberg 290.
- Rohden, Heinr. Aug. von, Buchhandl., Firma: v. Rohden'sche Buchhandl., Breitestr. JacD. 785.
- Rohlfien, Georg Wilh., Copiist, ob. Braunstr. 132.
- Ludw. Heinr., Copiist und Notenschreiber, ertheilt Clavier-Unterricht, Hundestr. 86.
- Rohlfß, Hans Heinr. Aug., Lohndiener, Hundestr. 68.
- Joh. Hinr. Friedr., Brettsäger, H. Gröpelgr. 552.
- Rohmann, Carl Friedr. Heinr., unt. Johannisstr. im Gg. JacD. 28 5.
- Joh. Hinr. Peter, unt. Wahnstr. im Gg. 445 11.
- Peter Hinr. Friedr., Weichensteller bei der Eisenbahn, Vorstadt St. Lorenz, Fackenburg Allee.
- Wwe., Hans Hinr., unt. Hartengr. im Gg. 723 2.
- Rohrdanz, Christ. Wilh., Bedenschlägermstr. u. interim. Visteur bei d. Conj. Accise, ob. Marlesgr. 539.
- Rohse, Carl Heinr. Mart., Cigarren-Fabrikant, Hürstr. 353.
- Rohberg Wwe., Heinr. Gerh. Herm. Christ., Regidienstr. 684.
- Wwe., Peter Heinr. Nicol., Tünkenhagen 144.
- Rohwedder, Herm. Christ. Joh., Effengr. 805.
- Rohwedder, Aug. Friedr. Christo., Schneider, unt. Regidienstr. links 631.
- Hans Hinr. Friedr., Mauer b. d. Weberstr. 527.
- Joh. Heinr. Aug., ob. Dantwärtsgr. 648.
- Wwe., Joh. Hinr. Christ., gr. Gröpelgr. i. Gg. 508 2.
- Rohwer, Mich. Hinr., Hauszimmergesell, mittl. Fleischhauerstr. 145.
- Rohffß, D., Rentier, Breitestr., Ecke der Pfaffenstr. 782.
- Rohlfß, Ludw. Friedr. Wilh., Schlachter, Fleischhauerstr. 146.
- Roloffß, Wilh. Ferd., Decorationsmaler, Schänkwirthschaft, Israelsdorfer Allee b. Chausseeb.
- Roloffsen Frl., Rosenstr. 481/82.
- Romann, Pet. Heinr. Friedr., Weichensteller b. der Eisenbahn, Vorst. St. Lorenz, Fackenburg Allee b. Waisenhofe.
- Romich Wwe., Herm. Nicol., H. Burgstr. i. Siechenhause 788.
- Rood, Joh. Friedr., Vorst. St. Lorenz, b. Nebenhofe.
- Roods, Jac. Wilh. Friedr., unt. Glockengießerstr. i. Gg. 223 2.
- Joh. Joach. Friedr., Träger, ob. Fischergr. i. Gg. 368 9.
- Roquette Frau, gr. Burgstr. 611.
- Frl., Clara, Vorsteherin einer höheren Töchter Schule.
- Rosberg Frl., Vorst. St. Gertrud b. Zapfenfrug.
- Rose, Carl Rud., Firma: Rud. Rose, Kürschner, ob. Hürstr. 314.
- Friedr. Heinr. Wilh., Vorst. St. Lorenz, Jacobstr.
- Joh. Ad., Dr. med. et chirurg., Breitestr. b. St. Jacobi MMD. 801.
- Joh. Heinr. Carl, Firma: Carl Rose, Photograph, dessen photographisches Atelier: Breitestr. hinter der Kanzlei 958, Wohnung: Königstr. b. alten Schranken 879.
- Paul Friedr. Carl, Kaufmann, Wohnung: Trave Ecke der Alfstr. 71; Lager von Cigarren unt. d. Firma: Andreas Rose, Sandstr. JohD. 937.; Cigarren-Fabrik u. Lager von allen Sorten Papier, als Theilh. d. Firma: Rose & Schweighoffer, gr. Petersgr. 453.

- Rose, Wilh. A., Kunstärtnier, Firma: Wilh. Rose, Baumschule und Saamenhandl., Vorst. St. Gertrud, Israelsdorfer Allee.
- Rohsehr, Heinr. Carl Ludw., Holländer zu Marly, Vorst. St. Gertrud.
- Joh. Herm. Wilh., Holländer zu Vertramshof, Vorst. St. Gertrud.
- Nicol. Friedr., Hauptlehrer der Knaben-Armenschule Hürstr. 284.
- Rosenberg Wwe., Aug. Christ. Friedr., ob. Fleischhauerstr. 113.
- Carl Matth. Johs., ob. Mengstr. MMD. 2.
- Christ. Heinr. Bernh., Gastwirth, Vorst. St. Jürgen, Wadnikstr.
- Joh. Bernh. Alb., Königstr. b. St. Catharinen 665.
- Joh. Friedr. Heinr., Schuhmachermstr., ob. Mühlenstr. 921.
- Joh. Heinr. Leonh., Vorst. St. Jürgen, Falkenstr.
- Isr., ob. Glockengießerstr. i. Wicdede's Haus 248.
- Wwe., Joh. Hinr. Andr., Böttcherstr., Dankwärtsgr. 623.
- Rosentanz Frau, Engelswisch 608.
- Wwe., Ism. Carl Heinr., Vorst. St. Gertrud, Vädergang.
- Rosenow, Joh. Heinr. Friedr. Christ., Vorst. St. Lorenz beim Adlergang.
- Rosenquist, Carl Heinr., Tischler, Königstr. b. d. Negidienstr. 859.
- Rosenthal, Dan., Kaufmann, Firma: Rosenthal & Lychenheim, Lederhandl., unt. Mengstr. MMD. 95.
- Neum. Nathan, Mengstr. MD. 17.
- Salomon Nathan, Kaufmann, gr. Burgstr. 621.
- Wulf, Uhrmacher, Mengstr. MD. 17.
- Wwe., Heym. Nathan, Stabenstr. 592.
- Rosin, Joh. Carl Friedr., Firma: Fr. Rosin, Galanterie- und Lederwaaren-Fabrik, Breitestr. hinterm Markt 945.
- Rosow, Heinr. Gottfr. Adolph, Pächter d. Herrenfähre v. d. Burgthore.
- Rosch, Joh. Hinr. Christ. Friedr., Böttcherstr. 255.
- Joh. Joh. Friedr., Fuhrmann, unt. Glockengießerstr. i. Gg. 365 5.
- Joh. Heinr. Christo., Tischler, Rosenstr. 471.
- Roszdorf, Friedr., Haupt-Zoll-Amts-Revisions-Aufseher, Böttcherstr. 348.
- Roth, Carl, Haupt-Zoll-Amts-Assistent, Königstraße b. d. Johannisstraße JacD. 659.
- Heinr. Georg, Tischler, langer Lohberg 114.
- Ludw., Schuhmachermstr., ob. Mühlenstr. MD. 927.
- Rothé, Emil Adolph Wilh., Kaufmann, Firma: Wilh. Rothé, Dampf-Pech-Siederei und Kienruß-Fabrik, Commission und Expedition, mittl. Fleischhauerstr. 80; Theilhaber d. Firma: W. Rothé's Dampfmühle, Comtoir: untere Fleischhauerstr. 232.
- Joh. Friedr. Wilh., Arbeitsmann, gr. Bauhof 822.
- Joach. Wilh. Christ., Kaufmann, Firma: W. Rothé's Dampfmühle, Comtoir und Wohnung: unt. Fleischhauerstr. 232.
- Rothensbücher Fr., Lehrerin d. französischen Sprache, ob. Hundestr. 124.
- Georg Aug. Friedr. Cuno, Mühlenstr. im Keller JohD. unt. 821.
- Rothenstein, Gotth. Heinr. Diedr., Damenkleidermacher, Hundestr. 124.
- Wwe., Christ. Friedr. Andr., Alfstr. 52.
- Rothländer, Joh. Christ. Carl, Hundestr. im Gang 83 11.
- Rothmann, Joh. Gottfr. Gottl., Mauer bei der Fleischhauerstr. 244.
- Rotte, Friedr. Heinr. Wilh., Fleischhauerstr. 78.
- Joh. Hinr. Theod., Copist, Vorst. St. Gertrud, Langereihe.
- Wwe., Joach. Friedr., mittl. Hürstr. 282.



- Romedder, Friedr. Ant. Dan., Cigarrenarbeiter, Schlumacherstr. 206.  
 — Joh. Heinr. Friedr., unt. Hundestr. 64.  
 — Joh. Hinr. Friedr., Vorst. St. Jürgen, Dorfftr.  
 Rogin, Wilh. Joh. Joch., Regidienstr. 622.  
 Rubed Wwe., Joh. Heinr. Ludw. Gust., Kaufm., Firma: J. G. Rubed & Sohn, Breitestr. b. d. Bederg. JacD. 784; Comtoir: Königstr. bei der Hürstr. 866.  
 Rubin, Adam Joh. Christ. Hinrich Wilh., Hauszimmermann und Bauunternehmer, Krähenstr. 533.  
 — Hans Joachim Heinrich, Schiffszimmermann, Vorstadt St. Lorenz, Lindenplatz.  
 — Heinr. Friedr. Christ., Schneider, ob. Alfstr. 54.  
 — Joh. Dav. Friedr., Glockengießerstr. im Gang 220 5.  
 — Joh. Friedr. Heinr., Engelswisch 561.  
 — Wwe., Joh. Hartw. Hinr., gr. Schmiedestr. 987.  
 Rucop Wwe., Wilh. Franz Heinr., Firma: Marie Rucop, Puß- u. Modes-Geschäft, Breitestr. hinter der Kanzlei 958.  
 Rudel Wwe., Joh. Heinr. Jürg., unt. Wahnstr. im Gang 439 1.  
 Rudloff, Carl, Rechnungsführer in der Maschinenwerkstatt der Eisenb., Vorst. St. Lorenz, Moislinger Allee.  
 Rudolph, Carl Mart. Christ., Seefahrer, Hartengr. im Hof 735 11.  
 — F. H. Frau, Engelsgr. im Gang 514 9.  
 — Joh. Heinr. Christ., Krähenstr. 408.  
 — Joh. Joch. Vet., Maurergesell, Krähenstr. 408.  
 Rudolphi, Frau Justizräthin, Kuhberg JacD. 765.  
 Ruesch, Hans Friedr., Bauervogt zu Teutendorf.  
 — Christ. Heinr. Wilh., Instrumentenmacher und Pianofortestimmer, ob. Glockengießerstr. 247.  
 — Johs. Heinr., Kaufmann, Firma: Johs. Heinr. Ruesch, Lager von Schirmen, Handschuhen, Spazierstöcken, Seifen, Parfümerien ic., General-Agent der Norddeutschen Feuerversicherungs-Gesellschaft in Hamburg, Kohlmarkt 264.  
 — Wwe., Matth., ob. Glockengießerstr. 247.  
 Ruge, Christ. Heinr. Rud., Hartengr. im Gang 746 3.  
 — Heinr. Gottfr. Christ., Mauer beim Schlachthause 257.  
 — Jacob Ferd., Schiffszimmermann, Vorst. St. Lorenz hinterm rothen Löwen.  
 — Wwe., Adolph, Krähenstr. im Gang 530 9.  
 Rugen, Joh. Leop. Christ., Vorst. St. Gertrud, Schulstr.  
 Ruhberg, Carl Wilh. Franz, Vorst. St. Lorenz zu Buntetub.  
 Ruhdel, Joh. Heinr. Friedr. Tünkenhagen 158.  
 Ruhe, Heinr., Schneider, H. Pfaffenstr. 919.  
 Ruhnde FrL., unt. Wahnstr. auf Brigitten Hof 504 5.  
 Rummeler, Jastr., im heil. Geist-Hospital.  
 — Wwe., F. F. M., mittl. Fleischhauerstr. 130.  
 Rumohr, Hans Joch., Fuhrmann, Mauer beim Schlachthause 247.  
 — Joh. Heinr. Ernst, Mauer bei der Krähenstr. 548.  
 Rump, Heinr. Ulrich Joh., Mühenmacher, langer Lohberg 324.  
 Rumpf, Ludw. Ant. Christ., Kaufmann, Fleischhauerstr. 84.  
 — Wwe., Joh. Heinr., Fleischhauerstr. 84.

- Runau, Franz, Hauszimmermann und Bauunternehmer, mittlere Fleischhauerstr. 125.
- Rundshagen, Franz Joh., Beamter der Lübecker Privat-Bank, Petri Kirchhof 308.
- Runge, Aug. Heinr., Kaufmann, Firma: Gebrüder Runge, Sandstraße JohD. 936.
- Bonavent. Carl Adolph, Firma: Adolph Runge, Handlung von Taback und Cigarren, Vorst. St. Lorenz, Dornestr.
  - Carl Friedr. Joh., Hauszimmergesell, ob. Hundestr. 89.
  - Carl Heinr. Christ., Rosenstr. im Gang 488 14.
  - Carl Joh. Heinr., unt. Fischergr. 312.
  - Ernst Heinr., Kaufmann, Firma: Gebrüder Runge, Uhren-Fabrikant, Lager von Uhren aller Art, Fornituren, Maschinen und Geräthschaften en gros & en detail, Sandstr. JohD. 936.
  - Heinr. Franz Erdm., Zugführer b. d. Eisenbahn, Vorst. St. Lorenz, Fackenburg Allee beim Waisenhofe.
  - Jacob Georg Franz, Rechnungsführer der Baudeputation, kleiner Bauhof 832.
  - Joach. Heinr., Träger, ob. Engelsgr. im Thorweg 521 9.
  - Joh. Hans Joach., Gastwirth, Marlesgr. 531.
  - Joh. Heinr. Carl, Malermstr., langer Lohberg 331.
  - Joh. Pet. Jürg., Maurergesell, Vorst. St. Gertrud, Arnimstr.
  - Ludw. Friedr. Heinr., Fischer, Effengr. im Hof 794 2.
  - Ludw. Hinr. Nicol., Frau, Engelswisch 584.
  - Wwe., Christo. Jürg. Hinr., unt. Regidienstr. rechts 701.
  - Wwe., Joh. Heinr. Matth., Vorst. St. Lorenz beim Polirkrug.
  - Wwe., Joh. Joh., Mauer beim Mühlenthore 765.
  - Wwe., Joh. Ludw., Vorst. St. Gertrud, Arnimstr.
- Ruppe, Oscar, Musikus, Vorst. St. Jürgen, Falkenstr.
- Ruppel Frl., Domkirchhof im Waisenhause 854.
- Joh. Carl Christ., kl. Gröpelgr. 559.
  - Joh. Friedr. Jürg., Schiffszimmermann, Engelsgr. 516.
  - Joh. Wilh. Ed., Trave bei der Effengr. 810.
- Ruprecht, Andr. Nicol. Carl, Stuhlmacher, Regidienstr. 689.
- Gust. Christ., unt. Johannisstr. im Gang JacD. 28 4.
- Rusch, Heinr. Franz Friedr., gr. Altesfähre 718.
- Ruß, Andr. Joh. Hinr., Hauszimmergesell, unt. Hundestr. 69.
- Heinr. Nicol. Ludw., Kaufmann, Dankwärtsgr. 661.
  - Hinr. Friedr. Christ., Vorst. St. Jürgen, Kahlhorststr.
  - Joh. Dan. Heinr., Bankbeamter, Fleischhauerstr. 131.
  - Joh. Friedr. Gottfr., Kaufmann, Firma: Johs. Ruß, Material- u. Colonialwaaren-Handl., Taback und Cigarren, gr. Altesfähre 713.
  - Joh. Heinr. Christ., Brauer, Wahnstr. 454.
  - Joh. Heinr. Emil, Kaufmann, Hützstr. 274.
- Rusfau, Hans Hinr., Kaufmann, Firma: H. H. Rusfau, Juwelen-, Gold- u. Silberwaaren-Handl., Goldschmied, Königstr. b. d. Mühlenthor 845.
- Rusow, Joh. Christo. Mart., unt. Beckergr. 111.
- Ruf, Christ. Ernst Eduard, Kunst- u. Handelsgärtner, Vorst. St. Jürgen, Wafnisstr.
- Carl, Förster, Vorst. St. Jürgen, Wafnisstr.

## S.

- Saage, Dan. Hans Heinr., Mühlenstr. i. Gg. JohD. 825 2.  
 Saalwater FrL., Depenau 481.  
 Sachse Wwe., Theod., Königstr. b. d. Wahnstr. 900.  
 Sachleben, Joh. Joach. Heinr. Friedr.  
 Sack, A., Lehrer, Vorst. St. Lorenz, Fackenburg Allee.  
 — Heinr. Herm., Gold- und Silberarbeiter, Firma: M. W. Sack, J. J. Grell Nachflg., Sandstr. JohD. 932  
 — Hinr. Joh. Ludw., Böttchermstr., Trave bei der Dankwärtsgr. auf dem Saal 599 4.  
 — Johs. Wilh., Buchbindermstr., ob. Hürstr. 312.  
 — Pet. Georg Heinr., Vorst. St. Lorenz b. rothen Löwen.  
 — Wwe., Herm. Georg Heinr., unt. Wahnstr. 503.  
 Sackfen, Conr. Christ. Leopold, Kaufmann, Firma: Emanuel Fröhling Nachflg., Manufactur-, Tuch- u. Modewaaren-Handl., Schüsselb. 187.  
 — Wwe., Christ. Heinr., unt. Johannisstr. a. Hasen Hof JacD. 18 8.  
 Sadler, Joh. Friedr. Matth., Schlumacherstr. im Gg. 204 5.  
 Säfte, Joh. Hinr., Träger, Kiefau b. d. Engelsgr. 422.  
 Safft, Heinr. Joh. Georg, Schuhmachermstr., Alsheide 662.  
 — Wwe., Carl Wilh. Christ., Alsheide 647.  
 Sagell Wwe., Joh. Gotth. Friedr., unt. Fleischhauerstr. 226  
 Sager, Asm. Friedr. Pet., Fischergr. i. Gg. 365 6.  
 — Carl Heinr. Caspar, Lehrer a. Catharineum, mittl. Hürstr. 340.  
 — Casp. Dan. Joh., Weichensteller b. d. Eisenbahn, Balauerfohr im Gang 161 6.  
 — Ernst Friedr. Aug., Kaufmann, Firma: Friedr. Sager, Lager von Cigarren und Tabacken, Spielkarten ic., im „Havaneser Laden“, Kohlmarkt 271.  
 — Frau, mittl. Fleischhauerstr. 74/75.  
 — Geschw., Trave beim grünen Gang 686.  
 — Hans Heinr. Carl, Vorst. St. Jürgen, Mönthofer Weg.  
 — Joh. Franz Heinr., Schlumacherstr. im Hof 216 17.  
 — Joh. Heinr. Friedr., Kaufmann, Vorst. St. Jürgen, Mönthofer Weg.  
 — Joh. Hinr. Christ., Vorst. St. Jürgen zu Nothebeck.  
 — Joh. Joh. Carsten, unt. Wahnstr. i. Durchgang 489 24.  
 — Joh. Joh. Christ., Rosenstr. 477.  
 — Theod. Diedr. Ed., Buchdruckergehülfe, Fegefeuer 887.  
 — Wwe., Bernh. Hinr., Krähenstr. in Jerrenthlens Stift 522 1.  
 — Wwe., Christ. Wilh., Vorst. St. Jürgen, Rakeburger Allee.  
 — Wwe., Eduard, mittl. Hürstr. 340.  
 — Wwe., Georg Friedr. Christ., Kaufmann, Firma: G. F. Sager, Gewürz-, Material-, Theer-, Pech- und Fettwaaren-Handlung gr. Burgstr. 721.  
 — Ww., Matth. Hinr., unt. Wahnstr. im Durchgang 489 4.  
 Saggau, Joh., Haupt-Zoll-Amts-Revisions-Aufsieder, Effengr. 788.  
 Sagges FrL., ob. Hundestr. 111.  
 — Heinr. Herm., Kaufmann, Theilh. d. Handl.: J. G. Nöltingk & Cordes, Commissions- u. Expeditions-geschäft, Fischbein-Fabrik, unt. Engelsgr. 633; Comtoir; Breitestr. JacD. 796.

- Sahlmann Wwe., Pet. Hinr., Fünfhausen im Gg. 23 5.  
 Salomon, Abo., Kaufmann, Braunstr. 121.  
 — Julius, Particulier, Trave b. d. Holstenstr. 373  
 Saizkarre, Heinr. Dan., St. Annenstr. 806.  
 Samuel, Selig Jac., unt. Johannisstr. JacD. 16.  
 Sandemoy, F. A., Lehrer d. franz. Sprache, Königstr. b. d. Negidienstr. 852.  
 Sanden, Friß Joach Hinr., unt. Dankwärtigr. i. Thorweg 605 3.  
 Sander, Friedr. Wilh., Schwönkendorferstr. 385.  
 — Gust. Abo. Herm., Trave b. d. Hartengr. i. Gg. 767 4.  
 — Joach. Hinr. Nicol., kl. Schmiedestr. 186.  
 Sandt, Herm. Dan., Brodhändler, Vorst. St. Jürgen, Petersstr.  
 — Joh. Heinr. Christ., Vorst. St. Jürgen, Petersstr.  
 — Wwe., Hinr. Franz Joh., Rosenstr. i. Gg. 470 2.  
 — Wwe., Joh. Dan., Vorst. St. Jürgen, a. d. ehemal. Krankenhofe.  
 — Wwe., Joh. Pet. Christo., ob. Hartengr., in Stiefens Haus 736.  
 Sandten, Pet. Christ. Heinr., Mühlenstr. i. Gg. JohD. 825 5.  
 Sartori, Aug. Heinr. Andr., Candidat E. Chrw. Ministerii, Oberlehrer  
 am Catharineum, mittl. Fleischhauerstr. 142.  
 — Franz Carl Gottfr., Privat-Lehr-Anstalt für Mädchen, mittl. Fleisch-  
 hauerstr. 132.  
 — Gottfr. Andr., Pastor zu Ruffe.  
 — Heinr. Friedr. Theod., Hauszimmermstr. u. Architect, unt. Johannis-  
 straße JacD. 36 37.  
 — Wwe., Franz Wilh. Mart., Lichtgießerei, langer Lohberg 308.  
 Saks, Aug. Jürg. Nicol., Kaufmann, Firma: Aug. Saks, General-  
 Agentur d. Norddeutschen Packet-Beförderungs-Gesellsch. i. Berlin,  
 ob. Glockengießerstr. 237.  
 — Aug. Wilh. Mart., Holzschieber, unt. Hartengr. i. Gg. 723 7.  
 — Heinr. Friedr. Wilh. Ad., Schuhmacher, Fischergr. 406.  
 — Joh. Carl, Hauszimmermann, und Bauunternehmer, Vorstadt St.  
 Jürgen, Cronsforder Allee.  
 — Ludw. Carl Friedr. Christo., Vorst. St. Lorenz, Jacobstr.  
 — Wwe., Herm. Wilh., Dr. med., Hartengr. 751.  
 Sak, Claus Hinr., Vorst. St. Lorenz, Nebenstr.  
 — Joh. Hinr., Vorst. St. Lorenz, Ziegelstr.  
 Sassen Fr. von, Conventualin d. St. Johannis-Stifts, unt. Johannis-  
 straße JacD. 22.  
 Sauer, Carl Christ., Particulier, Vorst. St. Lorenz, Schwartzauer Allee.  
 — Joh. Jacob, Balauerföhr 173.  
 Saueracker, Carl Mart. Georg, Vorst. St. Jürgen, Cronsforder Allee.  
 — Franz Joach. Friedr., gr. Altesfähre 709.  
 — Joh. Hinr., Schuhmachermstr. Marlesgr. 529.  
 — Joh. Nicol. Matth., ob. Alfstr. 54.  
 — Wwe., Joh. Hinr., unt. Mühlenstr. im Hof JohD. 781 6.  
 Sauermann, G. F. Theilh. d. Firma: Werner, Brandes & Co., Schüssel-  
 buden 200, Ecke d. Alfstr.  
 — Heinr. Ludw., unt. Dankwärtigr. im Gg. 702 3.  
 Schaap, Ant. Heinr., (dessen Frau Krankenwärterin,) Krähenstr. 531.  
 Schäbbel, Fr. L., Fischergr. 335.  
 — Joh. Jac. Christ., Bäckerstr., Kohlmarkt 279.

- Schabbelt, Hans David, Depenau 502.  
 Schacht, Friedr. Gottl. Aug., Vorst. St. Gertrud, Roedstr.  
 — Heinr. Joh. Herm., Schuhmacher, Rosenstr. 490.  
 — Ludw., Schlosser, Krähenstr. 527.  
 Schabod, Traugott Carl, Telegraphenbote, Vorst. St. Lorenz, Dornestr.  
 Schädel, Alb. Friedr., Schullehrer, Vorst. St. Gertrud, Schulstr.  
 — Wwe., Friedr. Christ., mittl. Hürstr. 277.  
 Schädling, Hans Joach., Fuhrmann, Böttcherstr. 265.  
 Schaelck Jgfr., Negidienstr. im Hof 268 1.  
 Schäfer Frl., ob. Glockengießersstr. auf Fuchtings Hof 265 17.  
 Schaffer Frau, ob. Glockengießersstr. 270.  
 Schärffe, Carl Friedr. Gottfr., Metalldreher, Mauer b. d. Schafferei 477/78.  
 Schalkowski, Rochus Bartholem., Schuhmacher, Lüntenhagen 166.  
 Schalk, Joh. Aug., Hauszimmergesell, ob. Hundestr. im Gg. 83 13/14.  
 Schalkhäuser, Georg Konr., Kaufmann, Firma: Heinr. Erdmann, Stein-  
 druckerei, Papierhandl. en gros, Etiquetten-Fabrik, Haupt-Agentur  
 der k. k. privil. Versicherungs-Gesellsch. „Oesterreichischer Phönix“  
 in Wien, ob. Fischergr. 373.  
 Schaper, Heinr. Jürg. Aug., Böttcherstr. 247.  
 Scharbau, Andr. Christ. Ludw., Mühlenstr. MM 904.  
 — Carsten Joch., im heil. Geist-Hospital.  
 — C. J. Frau, unt. Fleischhauerstr. 228.  
 — Franz Hinr. Ludw., Fleischhauerstr. 95.  
 — Frl., Lehrerin, unt. Hundestr. 67.  
 — Frl., Depenau 471 1.  
 — Joach. Friedr. Heinr., Maler, Pferdemarkt 942.  
 — Joachim Peter Paul, Hauszimmergesell, unter der Hundestraße im  
 Saß 52.  
 — Joh. Pet. Hinr., Knopfmachermstr., Pferdemarkt 942.  
 — Joh. Dan. Hinr., Vorst. St. Jürgen, Dorfstr.  
 — Joh. Joch. Herm., Bauervogt zu Blankensee.  
 — Wwe., Joch. Pet. Carlst., Brauerei, ob. Beckergr. 170.  
 Scharf Wwe., Joh. Hinr. Theod., ob. Fischergr. im Gang 361 17.  
 Scharff, Joh. Wilh., Aufseher im Siedenhaufe, kl. Burgstr. MM 788.  
 — Phil. Peter Wilh., Kaufmann, Firma: Lange & Scharff, Mühlenstr.  
 JohD. 829.  
 Scharl, Joseph, Haupt-Zoll-Amts-Assistent, Klingenberg MD. 938.  
 Scharnweber, Joh. Joach. Heinr., Vorst. St. Jürgen, Gärtnergasse.  
 — Wwe., Carl Gust. Joch., Königstr. bei der Mühlenstr. 843.  
 Schaz, Carl Friedr. Jac., Particulier, Dankwärtsgr. Ecke d. Trave 601.  
 — Jgfr., unt. Hartengr. im Gang 727 7.  
 Schau, Heinr. Gottfr. Joh., unt. Mühlenstr. im Röm. Reich 775 7.  
 Schaub, Georg Christ. Wilh., Haupt-Zoll-Amts-Assistent, Vorst. St. Gertrud.  
 Langereihe.  
 — Hans Joch., Träger, siebente Dwasstr. 89.  
 Scheel, Ant. Joh. Diedr., Buchhalter, gr. Burgstr. 607.  
 — Carl Friedr. Christ., Vorst. St. Lorenz, Schwartauer Allee.  
 — Ed. Jac. Heinr., Seefahrer, Vorst. St. Gertrud am Burgfelde.  
 — Hans Pet. Diedr., Schänkwirtschaft, Holstenstr. 172.  
 — Hinr. Joch. Nicol., Vorst. St. Lorenz im Adlergang.

- Scheel, Joh. Dan. Hinr., Gärtner, Vorst. St. Gertrud hint. St. Gertrud.  
 — Joh. Friedr., Vorst. St. Lorenz, Lindenplatz.  
 — Joh. Herm. Gottl., Gärtner, Vorst. St. Lorenz, Moislinger Allee.  
 — Joh. Jac. Friedr., Aufseher b. d. Staatsbauten, unt. Dankwärtsgr. 614.  
 — Joh. Joh. Diedr., Schiffszimmermann, Engelswisch 621.  
 — Joh. Joh. Wilh., Gärtner, Vorst. St. Jürgen, Rakeburger Allee, unterhalb Adlers-Horst.  
 — Joh. Matth. Georg, Vorst. St. Lorenz, Schwartauer Allee.  
 — Joh. Wilh., Gärtner, Vorst. St. Lorenz, Schwartauer Allee.  
 — Ludw. Joh. Gottl., Vorst. St. Gertrud, Luisenstr.  
 — Mich. Christo., Kl. Burgstr. 765.  
 — Paul Herm. Friedr., Gärtner, Vorst. St. Lorenz, Schwartauer Allee.  
 — Wilh. Aug. Ludw., Schiffszimmerm., Vorst. St. Lorenz, Lindenplatz.  
 — Wilh. Christ. Heinr., Engelsgr. 499.  
 — Wwe., Carl Detl. Christo., Gärtner, Vorst. St. Jürgen, Rakeburger Allee, unterhalb Adlers-Horst.  
 — Wwe., Carl Friedr. Wilh., langer Lohberg 305.  
 Scheele, Franz Heinr. Andr., Caffetier, Trave bei der Engelsgr. 636.  
 — Heinr. Friedr., Musikus, Vorst. St. Lorenz, Meierstr.  
 — Joach. Ed., Kaufmann, unt. Johannisstr. JohD. 25.  
 Scheffer, Jac. Ludw., Schneidermstr., ob. Fischergr. 352.  
 — Joh. Conr. Friedr., Schlosser, ob. Fischergr. 352.  
 Scheffler Wwe., Carl Wilh., langer Lohberg 293.  
 Scheither, Conr. Friedr. Leop., Mauer bei der Düvekenstr. 733.  
 — FrL., Breitestr. bei der Pfaffenstr. JacD. 778.  
 — Heinr. Gerh. Friedr., Maler, ob. Dankwärtsgr. 636.  
 — Joh. Wilh. Leop., ob. Dankwärtsgr. 636.  
 Schellhorn, Herm. Thomas, Kaufmann, Breitestraße, Ecke der Fleischhauerstraße 955.  
 Scheniestädt, H., Fleischhauerstr. 136.  
 Schentewik, Jos. Johs. Christ., beeidigter Leder- und Hopfenmaller, unt. der Hundestr. im Saß 51.  
 Schenkenberg, Joh. Heinr., Schuhmachermstr., Wahnstr. 458.  
 — Wwe., Hinr. Friedr., Fischergr. im Gang 368 6.  
 Scherer Wwe., Moriz A., Breitestr. bei St. Jacobi 802.  
 Schering, Christ. Arend, Schullehrer zu Wulfsdorf.  
 Scherling, Joh. Christ., Professor am Catharineum, Königstr. bei der Catharinen-Kirche im Umgange 652.  
 — Wwe., Joh. Georg Mart., Fischergr. im Gang 371 12.  
 Scherron Wwe., Joh. Christo. Martin, Glockengießerstraße in Alhorns Haus 272.  
 Schermer, Jürg. Diedr. Friedr., Aegidienstr. 661 b.  
 Schetelig, Carl Mart. Ludw., Kaufmann, Mechanikus, Theilhaber der Handl.: Kollmann & Schetelig, Eisengießerei, Vorst. St. Lorenz bei der Struckmühle, Comtoir: ob. Bederg. 144.  
 — H. G. C. Schetelig, Ingenieur, Vorst. St. Lorenz, Schwartauer Allee.  
 — FrL., Sandstr. MMd. 998.  
 Scheuermann FrL., Kuhberg JacD. 765.  
 — Heinr. Gotth. Diedr., Schiffer, Alsheide 651.  
 — Joh. Gotth. Christo., Schiffer, Alsheide 651.

- Schewell, Christ. Heinr., Drechslermstr., ob. Hundestr. 112.  
 Schickedanz Fr., gr. Bauhof 819.  
 — Joh. Ferd., Weißgerbermstr., unt. Holstenstr. 166.  
 — Wwe., F. C., Klingenberg, Ecke der Marlesgr. 962.  
 Schiebeler, Jürg. Hinr. Christopher, Mauer b. Schlachthause i. Gg. 245 6.  
 Schiering, Heinr. Joh. Joh., Regidienstr. 622.  
 — Paul Heinr. Friedr., Leichenbestatter, ob. Glockengießerstr. 258.  
 — Wwe., Detl. Nicol. Christ., gr. Burgstr. in der Burg 731 a.  
 Schildknecht, Hans Hinr., unt. Regidienstr. links 632.  
 Schildt, Claus Wilh., gr. Gröpelgr. im Gg. 446 1.  
 — Hinr. Friedr. Gottl., Damenkleidermacher, Mengstr. MD. 14.  
 — Joh. Friedr., Kuchenbäcker, Fegeseuer 884.  
 — Joh. Heinr., Maurermstr., ob. Beckergr. 148.  
 — Joh. Heinr. Friedr., Damenkleidermacher, Petrikirchhof 305.  
 — Lorenz Gottl., Hauszimmergesell, langer Lohberg 334.  
 Schiller, Phil. Ludw. Ed., Uhrmacher, Marienkirchhof 219.  
 Schilsky Jgfr., Krähenstr. in Zerrenthiens Stiftung 522.  
 Schilwe Wwe., Friedr. Aug., ob. Glockengießerstr. a. Fuchtings Hof 265 13.  
 Schimmelbusch, Heinr. Ludw., Lithograph, Mauer b. d. Krähenstr. 549.  
 — Wwe., lithographische Anstalt, Firma: Schimmelbusch & Co., mittl. Fleischhauerstr. 129.  
 Schimmelmann, Christ. Joh. Heinr., Schuhmacher, unt. Wahnstr. 446.  
 Schind, Bernh. Carl Friedr., Vorst. St. Gertrud, Roedstr.  
 — Heinr. Carl Friedr., langer Lohberg im Gg. 300 4.  
 Schindler, Paul Friedr., Conditor, Königstr. beim alten Schranken 879.  
 Schipper, Georg Hartw. Friedr., Uhrmachergehülfe, Breitestr. dem Rathshause gegenüber 952.  
 Schirmer, Joh. Aug. Ferd., Mauer bei der Hundestr. 197.  
 — Peter, Wilh. Herm., ob. Glockengießerstr. im Gg. 233 1.  
 Schirner, Joh. Christ. Heinr., Schneider, düstere Dwasstr. 576.  
 Schjölseth, Frau, Caroline, ob. Fischergr. 376.  
 Schlachtberger, Maximilian Joseph, Maler, Ellerbrock 217.  
 Schläger, Franz Joach., Vorst. St. Lorenz, Schwartauer Allee.  
 — Wwe., Heinr. Carl, Balauerfohr 193.  
 Schlage, Joh. Joh. Peter, Vorst. St. Lorenz im Adlergang.  
 Schlatow, Joh. Heinr., Vorst. St. Lorenz b. Moislinger Chausseebaum.  
 Schlee, Joh. Carl Christ. Friedr., unt. Wahnstr. 434.  
 Schleet, Joh. Christ. Friedr., Vorst. St. Lorenz, Dornestr.  
 Schless, Aug. Friedr. Christ., Maurergesell, Mauer b. d. Hundestr. 198.  
 — Joh. Joh. Hinr., Maurergesell, gr. Gröpelgr. 500.  
 — Valent. Jac. Christ., Maurergesell, Mauer b. d. Glockengießerstr. 385.  
 Schlegel, Frau von, Vorst. St. Jürgen, Cronsforder Allee.  
 Schleif, Karl Heinr., Maurergesell, Stabenstr. 564.  
 Schlesinger, Rudolph, Dr. jur., Ober-Appellationsgerichts-Rath, Vorstadt St. Lorenz, Catharinenstr.  
 Schleuß, Hinr. Christ. Friedr., Wirth a. d. Adler, Vorst. St. Lorenz.  
 — Joh. Peter, Schuhmacher, mittl. Fleischhauerstr. 129.  
 — Joh. Wilh. Franz, Hauszimmergesell, Johannisstr. 27.  
 — Wwe., Hans Hinr., Schlumacherstr. 156.  
 Schlichte, Joh. Joach., Böttcher, Rosenstr. 477.

- Schlichte, Peter Heinr. Joach., kl. Petersgr. 402.  
 Schlichting, Franz Ed. Johs., gr. Gröpelgr. im Gg. 505 7.  
 — Franz Herm. Aug., Hundestr. 179.  
 — Hans Hinr. Christ., Gärtner, Vorst. St. Gertrud am Burgfelde.  
 — Hans Joach., düstere Dwasstr. 578.  
 — Heinr. Christ. Friedr., Kaufmann, Weinhandl., Trave b. d. Holstenstraße 373.  
 — Joh. Christ., Tünfenhagen 166.  
 — Joh. Lor. Friedr., Weberstr. 710.  
 — Thom., Destillation, Trave b. d. Matsfähre 471.  
 Schlid & Edmann, Handlungsfirma: Comtoir: Mengstr. MM. 71;  
 f. Friedr. Weber & Gust. Weber.  
 — Theodor, Portefeuillearbeiter, Hundestr. 97.  
 Schlie, Ernst Carl Friedr. Theod., beedigter Waarenmakler, Vorstadt  
 St. Lorenz, Catharinenstr., Comtoir: Mengstr. MM. 45.  
 Schlieder, Christ., Vorst. St. Gertrud, Langereihe.  
 Schliemann, Joh. Christ., Vorst. St. Jürgen, Geninerstr.  
 — Theod. Joh. Gust., Particulier, ob. Glockengießerstr. 284.  
 Schlobohm, Joh. Joh. Friedr., Mauer b. d. Hundestr. im Thorm. 205 5.  
 — Jürg. Christ. Friedr., Holzfäger, Weberstr. 717.  
 Schloepcke Wwe., Ado. Heinr. Christ., Wahnstr. 436.  
 Schlösser, Ed. Dan. Carl, Küster a. d. St. Marien-Kirche, Mengstr. a.  
 d. Weede MM. 4.  
 — Georg Gottfr. Jul., Tischler, Regidienstr. 664.  
 — Joh. Heinr. Ludw., Maler, Wahnstr. 485.  
 — Joh. Mart. Christo., Werkmstr. a. d. St. Catharinen-Kirche, Agent  
 der Feuer-Versicherungs-Gesellschaft „Colonia“, ob. Glockengießer-  
 straße 251.  
 — Joh. Diedr. Mart., ob. Hartengr. 744.  
 — Mart. Christo. Ant., Musiklehrer, Besitzer einer Leihbibliothek, mittl.  
 Hürstr. 302.  
 — Wwe., Pet. Hartw. Christ., Mühlenstr. JohD. 820.  
 Schlözer Wwe., Karl von, Breitestr. JacD. 792.  
 Schlomer, Eisaak Jac. Kaufmann, Firma: E. Schlomer, Getreide und  
 Commissions-Geschäft, Comtoir: unt. Beckergr. 106, Wohnung 104.  
 — Wwe., Isaac Warburg, Manufacturwaaren-Handlung en gros & en  
 détail, ob. Hürstr. 321.  
 — Wwe., Jac., Wahnstr. 480.  
 Schlüter, Hans Hinr., Schullehrer zu Krumbec.  
 — Hinr. Wilh., Landjäger, Vorst. St. Jürgen, Rakeburger Allee, Adlers-  
 Horst gegenüber.  
 — Wilh. Christ. Joh., Pagönnienstr. 384.  
 — Wwe., G. L., Vorst. St. Lorenz, Schwartzauer Allee.  
 Schlütter, Joh. Christ., Büchsenmacher, Beckergr. 237.  
 Schmachtel, Fritz Heinr., Vorst. St. Gertrud, Bäckergang.  
 Schmahl, Herm. Friedr. Christ., Musikus, unt. Regidienstr. links 645.  
 — Heinr. Joh. Matth., Vorst. St. Lorenz, Adlergang.  
 — Hinr. Joh. Andr., Musikus, Deppenau 485.  
 — Joh. Herm. Ed., Kürschner, Mützenmacher, Königstr., Ecke d. Regi-  
 dienstr. 909.



- Schmahl, Joh. Matth. Herm., Tanz-, Turn- u. Fechtlehrer, Brandmeister bei den städtischen Feuerlösch-Anstalten, St. Annenstr. 802 3.  
 — Wilh. Heinr. Ludw., Haupt-Zoll-Amts-Diener, Beckergr. 133.
- Schmahlfeldt, Hans Hinr. Joh., unt. Engelgr. i. Gg. 498 2.  
 — Joh. Friedr. Carl, gr. Schmiedestr. i. Gg. 974 4.  
 — Joh. Hans Heinr., ob. Engelsgr. i. Gg. 514 18.  
 — Joh. Hinr. Wilh., Trödler, Marlesgr. 515.
- Schmalbeck, Pet. Dav. Hinr., Cassirer der directen Steuern, d. Leuchten-, Pflaster- und Wassergeldes im Jacobi-Quartier, gr. Burgstr. 731 b.
- Schmalfeldt, Aug. Carl Christ., Makler, ob. Braunstr. 124.  
 — Joh. Herm. Diedr., unt. Marlesgr. 506.  
 — Joh. Joh. Benj., Vorst. St. Lorenz, i. Klappengang.  
 — Pet. Mart. Friedr., Vorst. St. Jürgen, Wafnigstr.
- Schmaljohann, Hans Heinr., Buchhändler, mittl. Hürstr. 287.
- Schmashagen, Herm. Gottfr. Dan., Marlesgr. 551.  
 — Joh. Aug. Friedr., Hundestr. 101.
- Schmedemann, Johann Joach. Heinrich Christ., Bandreißer, Depenau i. Gg. 479 4.
- Schmeel, Joach. Christ. Christo., Holzsäger, gr. Schmiedestr. im Keller unter 973.
- Schmeel, Claus Hinr. Pet., unt. Glockengießerstr. i. Hof 365 7.
- Schmelter, Carl Aug., Maurergesell, Engelswisch 560.
- Schmid, Bernh. Wilh. Otto Friedr., Kunstgärtner, Firma: Otto Schmid, Vorst. St. Jürgen, Rakebuger Allee.
- Schmidt, Adolph Nemilius Sigismund, Civilstandsbeamter, Hürterthorbrücke 381.  
 — Alexander Jac. Friedr., Uhrmacher, Fünshausen 38.  
 — Aug., Haupt-Zoll-Amts-Revisions-Aufseher, unt. Alfstr. 67.  
 — Aug. Friedr. Wilh., Schuhmacher, mittl. Fleischhauerstr. 139.  
 — Carlson, Portrait- und Landschaftsmaler, Photograph, obere Beckergrube 166.  
 — Carl Christian, Vorst. St. Lorenz, Teichstr.  
 — Carl Christ. Heinr., Fischergr. i. Gg. 368 4.  
 — Carl Friedr. Wilh., Balauerfohr 184.  
 — Carl Friedr. Julius, Geschäftsreisender, Fleischhauerstr. 131.  
 — Carl Hartw. Friedr., Hauszimmermann u. Bauunternehmer, Krähenstraße 521.  
 — Carl Heinr. Friedr., Vorst. St. Lorenz, Dornestr.  
 — Carl Pet. Heinr., Schiffzimmermann, Engelsgr. i. Gg. 514 7.  
 — Carl Wilh. Theod., Weberstr. 709.  
 — Christ. Friedr., Schneidermstr., Cassirer der Brandcassenbeiträge im Joh- und Jac.-Quartier, Schlumacherstr. 155 a.  
 — Christ. Friedr., Uhrmacher, Fegeseuer 903.  
 — Christ. Joach. Jul., Barbier, Breitestr. 949: Eingang v. d. Hürstr.  
 — Franz Herm. Friedr., Marlesgr. im Durchgang 511 4.  
 — Friedr. Bernh. Heinr., Fischer, Vorst. St. Jürgen bei Nöltings Hof.  
 — Friedr. Christ. Wilh., Tünkenhagen 152.  
 — Friedr. Joh. Georg, Riesau bei der Engelsgrube 437.  
 — Friedr. Wilh., Kaufmann, Weinhandlung, Firma: Friedr. Schmidt, Depenau, Ecke der Trade 503.

- Schmidt FrL., Charlotte Friederike, unt. Mengstr. MMD. 78.
- FrL., Holstenstr. 302.
  - FrL., Breitestr. dem Rathhause gegenüber 957.
  - Gabriel, Particulier, Vorst. St. Lorenz, Moislinger Allee.
  - Hans Christ. Sim., Gerichtschreib., ob. Beckergr. i. Thortw. 168 10.
  - Hans Diedr. Carl., unt. Johannisstr. im Gang JacD. 28 2.
  - Hans Heinr., Gastwirth im „holsteinischen Wappen“, Kaufmann, Material- und Colonialwaaren, Marlesgr. 528.
  - Hans Herm. Hinr., Schneider, gr. Gröpelgr. 442.
  - Hans Joh. Friedr., ob. Hundestr. 81.
  - Hans Nicol. Friedr., gr. Altesfähre 718.
  - Heinr. Carl Dan., Marlesgr. im Gg. 570 7.
  - Heinr. Carl Friedr., Barbier, unt. Hürstr. 268.
  - Heinr. Christ., Gastwirth, kl. Altesfähre 744.
  - Heinr. Friedr., Depenau 478.
  - Heinr. Friedr. Carl, Tischler, Hürstr 282.
  - Heinr. Wilh., ob. Hundestr. im Gang 123 7.
  - Herm. Heinr., Mauer bei der Glockengießerstr. im Gg. 388 6.
  - Joh. Georg Christ., Knochenhauermstr., unt. Glockengießerstr. 363.
  - Joh. Hinr., Gärtner, Vorst. St. Jürgen, Rahlhorststr.
  - Joh. Barthol., Holzvrater, unt. Glockengießerstr. 213.
  - Joh. Christ. Carl, Telegraphenbote, Vorstadt St. Lorenz, Dornestr.
  - Joh. Christ. Dav., ob. Engelsgr. Heudendorfs Keller.
  - Joh. Ernst Ludw., Barbier, Trave bei der Engelsgr. 638.
  - Joh. Ernst Wilh., Arbeitsmann, Depenau im Gang 479 2.
  - Joh. Friedr., unt. Hartenstr. im Gang 719 10.
  - Joh. Friedr. Christ., Knochenhauermstr., mittl. Fleischhauerstr. 65.
  - Joh. Friedr. Herm., Zugführer b. d. Eisenbahn, Vorst. St. Lorenz, Lindenplatz.
  - Joh. Friedr. Theod., Porcellainmaler, unt. Hundestr. 67.
  - Joh. Heinr. Aug., Holstenstr. 309.
  - Joh. Heinr. Aug., Graveur, unt. Johannisstr. JacD. 16.
  - Joh. Heinr. Christ., interimistischer Visiteur bei der Consumtions- Accise, Krähenstr. 517.
  - Joh. Heinr. Friedr., Schuhmachermstr., unt. Negidienstr. rechts 623.
  - Joh. Heinr. Jac., Karpfenhändler, Mauer bei der großen Gröpelgrube 428.
  - Joh. Heinr. Theod., Fuhrmann, Ellerbrock im Gang 223 6.
  - Joh. Hinr., Buchhalter, Vorst. St. Lorenz, Moislinger Allee.
  - Joh. Joach. Friedr., Maurergesell, Kiesau b. d. Engelsgr. 437.
  - Joh. Joh. Aug., Schiffszimmermann, Lastadie 356.
  - Joh. Joh. Heinr., Krähenstr. im Gang 530 4.
  - Joh. Ludw., Particulier, Vorst. St. Jürgen a. d. Karpfenkäuferhofe.
  - Joh. Ludw. Georg, Bleicher, Vorst. St. Jürgen vor dem Hürterthore, Wafnißstr.
  - Joh. Matth., bei St. Johannis 61.
  - Joh. Nicol. Lor., Gärtner, Vorst. St. Jürgen, Dorfstr.
  - Jürg. Aug. Joh., Knochenhauermstr., Vorst. St. Jürgen, Falkenstr.
  - Pet. Friedr. Georg, Kaufmann, Firma: Georg Schmidt, Cigarren, Manufactur-, Holländische- und Galanterie-Waaren, Seifen und

- Parfümerien, russische Artikel en gros & en détail, Agentur und Expedition, General-Agent d. Niederländischen Glas-Versicherungsgesellschaft zu Amsterdam u. Haupt-Agent der „Queen Insurance Company“ in Liverpool und London, gr. Burgstr. 606.
- Pet. Jürg. Georg, Bleicher, Hürterthorbrücke b. d. alt. Wache 384.
  - Rud. Theod. C. Wilh., Steindruckergehülfe, Trave b. d. Alsheide 670.
  - Wwe., Carl Franz, mittl. Fleischhauerstr. 65.
  - Wwe., Christ. Franz Wilh., Vorst. St. Gertrud, beim Zapfenkrüge.
  - Wwe., Christ. Heinr., Gesanglehrer, Königstr. bei der Johannisstr. JohD. 881.
  - Wwe., Christ. Gerh. Otto, Bürstenmachermstr., Fünfhausen 35.
  - Wwe., Christ. Joh. Wilh., Vorst. St. Lorenz, Lindenplatz.
  - Wwe., Christo. Heinr., Fünfhausen 35.
  - Wwe., Dav. Wilh., Rosenstr. 491.
  - Wwe., Friedr. Herm., Depenau 491.
  - Wwe., Georg Philipp Ehregott, Buchdruckerei, Firma: Georg Schmidt Wwe., ob. Mengstr. MMD. 11.
  - Wwe., Jac. Christo. Heinr., Krähenstr. a. Rod's Hof 418 7.
  - Wwe., Joh. Christo., unt. Hürstr. 268.
  - Wwe., Joh. Friedr. Aug. ob. Engelsgr. 543.
  - Wwe., Joh. Heinr. Christo., Holstenstr. 175.
  - Wwe., Joh. Matth. Nicol., kl. Burgstr. JacD. 742.
  - Wwe., Pet. Carl Herm., mittl. Hürstr. i. Gg. 276 3.
  - Schmiedemann, Christo. Carl Joh., Rosenstr. i. Gg. 488 5.
  - Schmill, Carl Joh. Joh., Schiffszimmermann, gr. Gröppelgr. 440.
  - Heinr. Carl Friedr., Schiffszimmermann, Engelswisch i. Gg. 604 30.
  - Heinr. Joh. Jürgen, Steuermann, kl. Gröppelgr. 557.
  - Wwe., Friedr. Jul. Ernst, ob. Glockengießerstr. i. Gg. 233 6.
  - Wwe., Herm. Pet. Ant., ob. Engelsgr. 539.
  - Wwe., Joh. Hinr. Conr., i. heil. Geist-Hospital.
  - Schmöcker, Ludw., Buchbinder, ob. Beckergr. 171.
  - Schmoldt, Carl Joh. Lor., Maurergesell, ob. Hundestr. 107.
  - Joh. Matth. Friedr., Tischler, Vorst. St. Jürgen, Bäckerstr.
  - Wwe., Ludw. Friedr., ob. Dankwärtsgr. 638.
  - Schmood, Friedr. Wilh. Hinr., Tapezier, ob. Hartengr. 745.
  - Schmorl, Carl, Ober-Zoll-Inspector (Steuerrath), Kuhberg MMD. 794.
  - Schmüse, Christ. Hinr. Friedr., Stuhlmachermstr., Höferei und Fettwaaren-Handl., Balauerfohr 187.
  - Conr. Alexis Joh., Höferei und Stuhlmacher, gr. Schmiedestr. 969.
  - Schmüser, Gerh. Hinr., Träger, unt. Dankwärtsgr. i. Gg. 702 8.
  - Heinr. Friedr. Dan., Maurergesell, ob. Hundestr. 85.
  - L. F. C., Frau, unt. Johannisstr. JohD. 39.
  - Schmuck, Hans Joach., lichte Dwasstr. i. Gg. 670 2.
  - Schmütz FrL., Näherin, Hartengr. 733.
  - Schnauer, Carl Christo. Heinr., Mauer b. d. Gröppelgr. 517.
  - Carl Joh. Herm., Postbote, Mauer b. d. Schafferei, Ecke d. Kaiserstraße 587.
  - Carlst. Hinr., Kiesau b. d. Engelsgr. 439.
  - Hans Hinr., ob. Hundestr. 109.

- Schnauer, Hans Joh. Hinr., Schänkw rthschaft, Maurer u. Bauunternehmer, ob. Hürstr. 316.
- Joach. Pet., Pulverträger, Fünfhausen i. Gg. 23 2.
  - Joach. Pet. Hinr., Fuhrmann, Altsheide 660.
- Schneider, Carl Wilh., langer Lohberg 331.
- Friedr. Aug., Schneidermstr. ob. Hundestr. 110.
  - Heinr. Wilh., Musikus, Vorst. St. Gertrud, Arnimstr.
  - Joh. Traugott, Stabenstr. 584.
  - Theod. Joh. Gottfr., Vorst. St. Lorenz, Schwartauer Allee.
  - Wilh. Georg Diedr., Kaufmann, Firma: G. W. Schneider, Handl. von Manufactur- u. holländischen Waaren, Glas- und Steinsachen, Balauerfohr 174.
- Schnell, Joh. Friedr. Mart., Vorst. St. Gertrud, Bädergang.
- Jgfr., Krähenstr. i. Gg. 530 5.
- Schnellinger, Xaver, Schneidergehülfe, ob. Hundestr. 89.
- Schnepel, Amandus Geog Conr., Kaufmann, Firma: A. G. Schnepel, Tuchhandlung, Breitestr. JacD. 790.
- Schneps, Georg, Bederggr. i. Gg. 163 3.
- Schnepfkehl, Carl Georg Jul., Buchhalter in der Maschinenwerkstatt d. Eisenbahn, Deppenau 484.
- Schnoor, Georg Wilh. Pet., Korbmachermstr., Hürstraße 345.
- Herm. Aug. Hinr., Schlossermstr., kl. Schmiedestr. 179.
  - Hinr. Friedr., mittl. Fleischhauerstr. 143.
  - Joh. Christ. Friedr., Korbmachermstr., Klingenberg MD. 963.
  - Joh. Friedr., Vorst. St. Gertrud hinter St. Gertrud.
  - Ludw. Wilh. Christ., Korbmachermstr., mittl. Fleischhauerstr. 123.
  - Pet. Friedr., ob. Hartengr. i. Hof 735 5.
  - Wwe., Carl Joh. Wilh., mittl. Hürstr. 283.
  - Wwe., Joh. Hinr., ob. Hundestr. 139.
- Schnüber, Heinr. Pet. Christ., Maurergesell, obere Glockengießerstraße i. Gg. 233 5.
- Jgfr., Schlumacherstr. i. Gg. 204 5.
- Schön, Dan. Heinr. Theod., Kaufmann, Weinhandlung, Firma: Daniel Schön, gr. Burgstr. 727.
- Christ. Heinr., Taback- und Cigarren-Geschäft, Königstr. b. d. Glockengießerstr. 668.
  - Ernst Christ. Johs., Dr. jur., Advokat u. Notar, Sandstr. JohD 929.
  - Hans Heinr., Kaufmann, Firma: G. G. Schön, Breitestr. MM. 809.
  - Wwe., Joh. Heinr. Nicol., Trave b. d. Fischergr. 298.
  - Wwe., Dan. Heinr., hinter d. Burg 733.
- Schönbohm Wwe., Joh. Friedr. Detl., gr. Gröpelgr. 458.
- Schönenberger, Joh. Pet., Kaufmann, ob. Mühlenstr. MD. 923.
- Schönerstedt, Carl Ernst Herm., Kaufmann, Hundestr. 101.
- Joh. Heinr. Gottl., Vorst. St. Jürgen v. d. Hürterthore, Falkenstr.
- Schöning, Friedr. Ed. Georg, Maurergesell, Mauer b. d. Rosenstr. 530.
- Joh. Alex. Ernst, Hauszimmermann u. Bauunternehmer, Wahnstr. 485.
  - Joh. Heinr. Christ., Schiffzimmermann, Vorst. St. Lorenz, Dornestr.
  - Joh. Joh., Kiesau bei der Engelsgr. 443 1.
  - Johs. Heinr. Jürg., Obsthändler, Mauer bei der Hundestraße im Gang 207 7.

- Schöning, Jos. Friedr. Gotth., Hökerei, Lohndiener, unt. Hügstr. 269.  
 — Jürg. Christ., ob. Engelsgr. 536.  
 — Jgr., Hundestr. im Gg. 136 3.  
 — Mart. Conr. Ferd., gr. Gröpelgr. 443.  
 — Wwe., Del. Friedr., kl. Burgstr. im Siedenhause 788.
- Schönrock, Casp. Phil. Ludw., Kaufmann, Firma: Ludwig Schönrock, Gewürzwaaren-Handl., Commissions- u. Expeditions-Geschäft, auch Holz- u. Baumaterialien, unter der Firma: H. B. Trey, Trave Ecke d. Bagönnienstr. 374.  
 — FrL., Privatschule für Mädchen, unt. Bederggr. 121.
- Schönwolf, Joh. Jul., Tuchbereiter, ob. Dankwärtzgr. 642.
- Schöpfer Wwe., Joh. Carl Elias, mittl. Fleischhauerstr. 144.
- Schöps, Christ. Ludw., Gärtner, Vorst. St. Gertrud, Langereihe.  
 — Joh. Joh. Hinr., Vorst. St. Gertrud, Langereihe.  
 — Joh. Christian Alexand., Hauszimmergesell, Vorstadt St. Gertrud, Langereihe.  
 — Joh. Ernst Matth., Maurergesell, Trave im Reinfeld 599 6.
- Schoen, Joh. Carl Friedr., Fleischer, Hökerei und Fettwaaren-Handlung, Tüntenbagen 164.
- Schönc, Christ. Heinr. Herm., Vorst. St. Lorenz b. d. Lohmühle.  
 — Joh. Christ. Friedr., Gärtner, Vorst. St. Lorenz, am Wege nach Neuhof.  
 — Otto Georg Hinr., Vorst. St. Lorenz b. d. Lohmühle.  
 — Wwe., Claus Paul Jac., Vorst. St. Lorenz beim Trappenhof.
- Schoening, Joh. Hinr., unt. Dankwärtzgr. 695.
- Schoes, Joh. Matth. Franz, Ellerbrod 222.
- Schoffeldt Wwe., Joh. Friedr., Vorst. St. Gertrud, Marlistr.  
 — Wwe., Joh. Georg Mart., Vorst. St. Gertrud, Marlistr.
- Schöhl Wwe., Joh. Joach. Herm., Trave bei der Fischergr. 467.
- Scholz, Joh. Nepomuk, Schneider, Schlumacherstr. 163.
- Schomaker, Arend Herm. Carl, Schuhmacher, kl. Burgstr. MMD. 781.  
 — Hans Hinr. Dan., Fünfhausen im Gg. 23 2.  
 — Joh. Heinr. Asmus, Schmied, düstere Dwasstr. 584.  
 — Joh. Heinr. Wilh., unt. Megidienstr. links 653.  
 — Meno Friedr., Schiffszimmermann, Fünfhausen im Gg. 20 11.  
 — Wwe., Peter Friedr., ob. Glockengießerstr. im Gg. 274 9.  
 — Wwe., Wilh. Ludw. Friedr., Megidienstr. 622.
- Schomann, Joh. Friedr., Vorst. St. Lorenz, Dornestr.  
 — Joh. Gottvertrau Carl, Engelswisch im Gg. 600 2.  
 — Nicol. Matth. Herm., Gärtner, Vorst. St. Lorenz a. Trappenhof.  
 — Wwe., Joh. Heinr., Hügstr. 301.
- Schondorff, Carl Aug. Wilh., Ingenieur d. Lüb.-Kleinen-Eisenb., Vorst. St. Jürgen, Geninerstraße.
- Schoner Wwe., Ado. Joh. Wilh., Rosenstr. im Gg. 492 4.
- Schoof, Christ. Lor., unt. Johannisstr. i. Männer-Armenhause JacD. 34.  
 — Hinr. Diedr., Vogt im St. Annen Straf- und Zwangsarbeitshause, Düvekenstr. 743.  
 — Joh. Hinr. Friedr., Schuhmacher, Trave b. d. Mengstr. MMD. 99.  
 — Joh. Friedr. Ad. Theodor, Buchhalter, Agent d. „Germania“ Lebensversicherung-Actien-Gesellschaft in Stettin und der Oldenburger Versicherungs-Gesellschaft in Oldenburg, ob. Alfstr. 70.

- Schoof Jgfr., gr. Burgstr. in der Burg 731 a.  
 — Peter Hinr. Friedr., Fischergr. im Gg. 371 10.  
 — Wwe., Christ., Regidienstr. im Hof 668 4.  
 — Wwe., Heinr. Ernst Wilh., gr. Burgstr. in der Burg 731 a.  
 — Wwe., Hinr. Aug. Friedr., Mauer beim Schlachthause 249.  
 — Joh. Hinr. Aug., Vorst. St. Gertrud, Arnimstr.
- Schooff, Hinr. Wilh., Hauszimmergesell, gr. Gröpelgr. 445.
- Schorer Frau Dr., Breitestr. Ecke d. alten Schrangens 969.  
 — Theod., Apotheker, H. J. Versmann Nachflg., ob. Johannisstraße Ecke der Königstr. JacD. 5.
- Schow Frä., Pensions- u. Erziehungs-Institut, Königstr. b. St. Jacobi 645.
- Schräger, Joh. Heinr. Carl, Vorst. St. Jürgen, Dorfstr.  
 — Joh. Heinr. Christ., Gärtner, Vorst. St. Jürgen, Weinbergstr.  
 — Joh. Joh. Carl, Vorst. St. Jürgen, Dorfstr.  
 — Joh. Joh. Heinr., Vorst. St. Jürgen, a. Wege nach Mönkhof.  
 — Wwe., Joh. Aug., Gärtner, Vorst. St. Jürgen, a. Wege nach Mönkhof.
- Schrader, Carl Heinr. Joh., Alfstr. 31.  
 — Christ. Carl Ed., Kofferträger bei der Eisenbahn, Schänkwirtheitschaft, unt. Fischstr. 77.  
 — Heinr. Friedr. Carl, Schiffszimmermann, Vorstadt St. Lorenz, am Töpferwege.
- Schrader, Wilh. Christ. Matth., kl. Schmiedestr. 186.
- Schraep Wwe., Pet. Hinr., langer Lohberg 355.
- Schramm, Carl Heinr., Kaufmann, unt. Holstenstr. 326.  
 — Carl Matth. Hinr., Schiffer, mittl. Fleischhauerstr. 122.  
 — Joh. Christo. Heinr., Particulier, Vorst. St. Jürgen, Rakeburger Allee.  
 — Ed. Christ. Jul., Bauervogt zu Dissau.  
 — Friedr. Ludw. Joh., ob. Fischergr. im Gang 329 8.  
 — Gotth. Meno, Reißschlägermstr., gr. Burgstr. 725.  
 — Heinr. Jul. Ferd., Müller zu Gneversdorf.  
 — Joh. Christo. Friedr., Tapezier, Königstr. bei der Bahmstr. 903.  
 — Wwe., Peter Christo., Oberin im allgemeinen Krankenhaus, Pferdemarkt 945.
- Schreeb Frä. von, Vorst. St. Gertrud, Schulstr.
- Schreep, Joh. Joach. Christ., Vorst. St. Lorenz bei der Lohmühle.
- Schreiber, Carl Gottfr., gr. Schmiedestr. hinter St. Petri 291.  
 — Christ. Heinr. Ludw., gr. Schmiedestr. 981.  
 — Emanuel Sigism. von, Hofrath, Wallstr. 339.  
 — Heinr. Friedr., Kaufmann, Firma: H. F. Schreiber, Gewürz-, Material- und Holländische-Waaren-Handlung etc., Agentur, Commission und Expedition, General-Agentur der Feuer-Versicherungs-Gesellschaft „De Adelaar“ in Amsterdam, ob. Mühlenstr. MD. 932.
- Schrein, Pet. Carl Christ., Güterschreiber, gr. Burgstr. 612.  
 — Wwe., Jacob Carl, Engelswisch 612.
- Schroeder, Gabriel Christ. Carl Herm., Senator, Kaufmann, Theilh. d. Handl.: Rodde, Schroeder & Co., Vorst. St. Gertrud, Roedstr. nahe dem Thore, Comtoir: Königstr. bei St. Jacobi 646.  
 — Joh. Hinr. Dav., Vorst. St. Gertrud, Langereihe.  
 — Joh. Joach. Christ., Maurergesell, Stabenstr. 564.  
 — Joh. Joh., gr. Bauhof 818.

- Schröder, Aug., Firma: A. Schröder, Putz u. Modehandl., Holstenstr. 180.
- Aug. Heinr. Ludw., gr. Gröpelgr. 453.
  - Benjamin Heinr. Joh., Instrumentenmachergehülfe, langer Lohberg im Hof 336 6.
  - Carl Adolph Heinr., Maler, unt. Johannisstr. JacD. 21.
  - Carl Gottfr. Heinr., Fischstr. 111.
  - Carl Heinr. Friedr. Christ., bei St. Johannis 45.
  - Carl Heinr. Gotth., Maurergesell, langer Lohberg i. Thorweg 307 1.
  - Carl Joh., Vorst. St. Gertrud, Arnimstr.
  - Carl Joh. Heinr., Orgelbauer, unt. Wahnstr. 437.
  - Carl Matth. Heinr., Klempner, unt. Engelsgr. 628.
  - Christ. Friedr. Mart., gr. Gröpelgr. im Gang 446 5.
  - Claus Friedr., Vorst. St. Lorenz, Einsegestr.
  - Eduard, Ausfacher auf dem Mühlendamm, (dessen Frau Hebamme), Beckergr. 236.
  - Ed. Heinr. Matth., Gepäd-Expeditent b. d. Eisenbahn, gr. Petersgr. 413.
  - Friedr. Christ. Heinr., Schuhmachermstr., dessen Frau operirt Leichdorne), Köniqstr., Ecke der Johannisstr. 883.
  - Friedr. Herm. Conr., Glasermstr., Fabrik von Spiegeln und Lager von Spiegelglas, Pfaffenstr. bei St. Catharinen 680.
  - Friedr. Ludw., Particulier, Fleischhauerstr. 115.
  - Fr., Leichdornschneiderin, Hundestr. 105.
  - jun., Georg Carl Ed., Eigenthümer v. Dornshof, Vorst. St. Lorenz.
  - Gottfr. Friedr. Heinr., H. Gröpelgr. im Gang 541 6.
  - Hans Hinr. Matth., Träger, siebente Dwasstr. 90.
  - Hans Pet. Heinr., Gepäd-Expeditions-Assistent bei der Eisenbahn, Depenau 491.
  - jun., Heinr., Schneidermstr., Marienkirchhof 213.
  - Heinr. Benj. Theod., H. Gröpelgr. 542.
  - Heinr. Christ., beim Rethteich, Vorst. St. Lorenz.
  - Heinr. Friedr. Wilh., H. Burgstr. im Gang JacD. 754 5.
  - Heinr. Joach. Pet., Dankwärtsgr. 632.
  - Heinr. Wilh. Ludw., Tischlermstr., mittl. Hüfstr. 339.
  - Herm. Hinr., H. Bauhof 837.
  - Herm. Joh. Hinr., gr. Gröpelgr. im Gang 446 5.
  - Hinr. Franz Jac., Schiffszimmermann, (dessen Frau Wollen-, Leinen- und Weißwaaren-Händlerin), Ellerbrod 227.
  - Hinr. Joh., Vorst. St. Gertrud, Neustr.
  - Jac. Bernh. Nicol., Vorst. St. Jürgen, Bäckerstr.
  - Joach. Friedr. Karl, Schneider, Beckergr. 112.
  - Joach. Hinr., ob. Hundestr. im Gang 118 11.
  - Joach. Hinr. Diedr., Schiffszimmermann, H. Altesfähre 746.
  - Joh., Cigarrenarbeiter, gr. Gröpelgr. 463.
  - Joh. Aug. Friedr., Schlossermstr., H. Burgstr. MMD. 784.
  - Joh. Carl. Kaufmann, Breitestr. 772.
  - Joh. Carl Ant., Firma: C. J. Borgwaldt, Grüg., Graupen- und Mehl-Handl., Formschneider, gr. Gröpelgrube 463.
  - Joh. Carl Georg, Schiffszimmermann, gr. Gröpelgrube 447.
  - Joh. Carl Heinr., Rathsdienner, Breitestr., Ecke d. Fischergrube 805.
  - Joh. Christ. Bernh., interim. Kanzleibote, Rosenstr. 477.

- Schröder, Joh. Friedr. Carl, Träger, untere Fischergrube 319.
- Joh. Friedr. Christ., Copist, Kiesau b. d. Depenau auf dem Saal 427.
  - Joh. Heinr. Christ., Vorst. St. Lorenz, Lindenplatz.
  - Joh. Heinr. Ed., Schänkwirtschaft, unt. Mühlenstr. JohD. 776.
  - Joh. Heinr. Friedr., Inhaber der Bade- und Schwimmbadanstalt, Vorst. St. Gertrud b. Zapfenkrug, auch Dampf-, Wannen-, Sturz- und Regenbäder im Hause, obere Wahnstr. 475.
  - Joh. Herm., Telegraphenbote, Vorst. St. Jürgen, Hürterthor-Allee.
  - Joh. Hinr., Maschinist, ob. Engelsgr. im Thorweg 521 2.
  - Joh. Hinr. Dav., Vorst. St. Gertrud, Bäckergang.
  - Joh. Hinr. Matth., Gärtner, Vorst. St. Lorenz, Schwartzauer Allee.
  - Joh. Joach., Glaser, untere Hundestr. 67.
  - Joh. Joach. Heinr., Kofferträger b. d. Eisenbahn, siebente Dwasstr. 83.
  - Joh. Joch. Hinr., siebente Dwasstr. 83.
  - Joh. Jürg. Friedr., Schuhmachermstr., ob. Wahnstr., Ede d. Königl. 460.
  - Joh. Mart. Christ., Schlachter und Garbereiter, gr. Schmiedestr. 989.
  - Joh. Peter Heinr., Schoppenbrauer, Böttcherstr. 250.
  - Joh. Zachar., Schwarz- und Schönfärber, mittl. Fleischhauerstr. 69.
  - Jgfr., Hühstr. im Gang 276 1.
  - Jgfr., ob. Glockengießerstr. in Wiedebe's Haus 248.
  - Mart. Diedr. Heinr., Tapezier, Vorst. St. Gertrud, Langereihe.
  - Pet. Aug. Heinr., Dankwärtsgr. 660.
  - Pet. Heinr., Schneider, kl. Burgstr. JacD. 753.
  - Pet. Hinr., Schänkwirtschaft, Mühlendamm 847.
  - Pet. Matth., Vorst. St. Lorenz, am Wege nach Buntekuh.
  - Wwe., Casp. Friedr. Asm., alter Schranken a. d. Saal 962.
  - Wwe., Christ. Joh. Joach., Rosenstr. 477.
  - Wwe., Georg Bernh., Vorst. St. Gertrud, Luisenstr.
  - Wwe., Georg Friedr. Nicol., im heil. Geist-Hospital.
  - Wwe., Hans Pet. Hinr., Petrikirchhof 307.
  - Wwe., Heinr. Bonavent., Krähenstr. i. Zerrenthiens Stift 522.
  - Wwe., Joh. Christ. Georg, gr. Burgstr. in der Burg 731 a.
  - Wwe., Joh. Friedr., Wäscherin, Mauer b. weiten Lohberg 421.
  - Wwe., Joh. Heinr. Dan., mittl. Fleischhauerstr. 85.
  - Wwe., Joh. Hinr., Vorst. St. Lorenz, Dornestraße.
  - Wwe., Joh. Hinr. Nicol., unt. Wahnstr. 442.
  - Wwe., Joh. Hinr. Wilh., Königstr. bei der Megdienstr. 912.
  - Wwe., Joh. Joch. Hinr., Balauerfohr 190.
  - Wwe., Matth. Franz Hartw. Albr., Prediger, Fleischhauerstr. 72.
  - Wwe., Pet. Gottfr., Mauer beim Schlachthause 241.
  - Wwe., Wilh. Joh. Hinr., unt. Hundestr. 64.
- Schröder, Aug. Carl Joh., Haupt-Zoll-Amts-Revisions-Aufscher, St. Annenstr. 807.
- Schrötteringk, Adolph, Pächter des Hofes Roggenhorst.
- Schuber, Jacob, Löpfer, Effengrube im Hof 794 7.
- Schubert, Benedict, Vorst. St. Lorenz, Fackenburg Allee.
- Christ. Aug., Ellerbrock 227.
  - Wwe., Dan. Jacob Lorenz, im Saal unter der Hundestr. 56.
- Schubring, Jul., Dr. phil., Oberlehrer am Catharineum, Schüsselbuden 196.
- Schüler, Georg, Hauszimmergehilfe, Fischergr. im Gang 329 1.



- Schüler, Joh. Heinr. Theod., Schullehrer zu Niendorf.  
 — Wwe., Joh. Friedr., Königstr. bei der Regidienstr. 903.
- Schumann, Carl Friedr., Kaufmann, Firma: Carl Schumann, untere  
 Mengstr. MD. 17.  
 — Friedr. Bernh. Wilh., Engelswisch 582.  
 — Hans Wilh., Seefahrer, Engelswisch im Gg. 604 42.  
 — Joh. Wilh. Heinr., Vorst. St. Gertrud am Burgfelde.  
 — Matth. Wilh. Friedr., Holländer, Schlüsselbuden 228.  
 — Wwe., Heinr. Matth., gr. Bauhof 822.
- Schün, Joh. Joh. Hinr., Gefangenwärter, a. d. Marstall.
- Schünemann, Hans Hinr., Petersilienstr. 700.  
 — Hans Hinr. Friedr., Beckergr. 236.  
 — Joh. Jürg. Friedr., Vorst. St. Jürgen, Falkenstr.
- Schünmann, Joh. Christ. Jac., Schneidermstr., unt. Wahnstr. 422.
- Schürmann, Christ. Ed., Vorst. St. Lorenz, Meierstr.
- Schütt, Andr. Wilh., Vorst. St. Lorenz, Adlergang.  
 — Ant. Heinr. Carl, Obertelegraphist, Vorst. St. Lorenz, Moislinger  
 Allee d. Gasanstalt gegenüber.  
 — Carl, Vorst. St. Gertrud, Arnimstr.  
 — Carl Joh. Friedr., Vorst. St. Lorenz, Steinradertweg.  
 — Carl Theod. Wilh., Schiffszimmermann, Vorst. St. Lorenz, Faden-  
 burger Allee, nahe dem Waisenhofe.  
 — Casp. Gottfr. Friedr., Schiffer, Mengstr. MD. 11.  
 — Christ. Gabr. Benediz, Grüz, Graupen- und Mehlhandlung, langer  
 Lohberg 301.  
 — Christ. Herm. Matth., Marlesgr. i. Gg. 558 8.  
 — Christo., Vorst. St. Lorenz zu Buntekub.  
 — Detl. Hinr., Vorst. St. Lorenz, Ziegelftr.  
 — Frau, Pferdemarkt 957.  
 — Hans Joach. Friedr., Effengr. i. Gg. 791 7.  
 — Hans Joh. Hinr., Mauer b. Schlachthause 254.  
 — Heinr., Kaufmann, Leinen- und Weißwaaren-Handl., sowie fertiger  
 Herren- und Damenwäsche, Klingenberg (Sandstr.) JohD. 929.  
 — Heinr. Alex. Christ., Kaufmann, Theilhaber der Handlung: Joh.  
 Schütt, Naentur-, Commissions- und Expeditions-Geschäft, obere  
 Glockengießerstr. 245.  
 — Heinr. Carl Christo., ob. Hartengr. 733.  
 — Heinr. Carl Detl., Müller auf der Hürtermühle, Mauer b. Hürter-  
 thor 385.  
 — Heinr. Gotth. Ludw., beediger Schiffsmakler, Firma: C. F. Schütt  
 & Co., ob. Beckerat. 156; Comtoir: Breitestr. b. d. Pfaffenstr. 780.  
 — Hinr. Christ., Holzschieber, Trade b. d. Hartengr. i. Gg. 770 4.  
 — Joh. Christ. Friedr., Miethkutscher, gr. Altesfähre 711.  
 — Joh. Christ. Friedr., beedigter Schiffsmakler, Firma: C. F. Schütt  
 & Co., Breitestr. b. d. Pfaffenstr. JacD. 780.  
 — Joh. Christ. Georg, Rathsdienner, gr. Gröpelgr. 448.  
 — Joh. Friedr. Gottl., Particulier, Balauerfohr 194.  
 — Joh. Friedr. Heinr., Weißgerbermstr., Weberstr. 608.  
 — Joh. Friedr. Leonh., Schuhmacher, Vorstadt St. Jürgen, Cron-  
 forder Allee.

- Schütt, Joh. Heinr. Friedr., Kaufmann, Theilh. d. Handl.: Joh. Schütt, Agentur-, Commissions- und Expeditions-Geschäft, obere Glockengießerstraße 245.
- Joh. Heinr. Gottl., Eigenthümer des Hofes Hohenwarte vor dem Burghore.
- Joh. Joach., Buchhalter, ob. Hundestr. 96.
- Joh. Joach. Friedr., Vorst. St. Lorenz, Dornestr.
- Joh. Joh. Georg, Vorst. St. Gertrud, Marlistr.
- Jastr, gr. Burgstr. in d. Burg 731 a.
- Ludw., Vorst. St. Lorenz, Adlergang.
- Ludw. Herm. Jürg., Träger, Fischergr. 319.
- Mart. Heinr. Dav., Weinhandlung, Firma: M. Schütt, Mühlenstraße MD. 910.
- Wwe., Carl Joh. Friedr., Mauer b. d. Weberstr. 605.
- Wwe., Franz Hinr., Mauer b. d. Stabenstr. 538.
- Wwe., Joach. Hinr. Jürg., gr. Gröpelgr. 514.
- Wwe., Joh. Friedr., Engelswisch i. Ga. 604 16.
- Wwe., Joh. Hinr. Carl, Vorst. St. Gertrud auf Marly.
- Wwe., Joh. Mich. Dan., Krähenstr. in Jerrenthiens Stiftung 522.
- Schütz, Aug. Ernst, Kaufmann, Firma: A. E. Schütz, untere Mengstraße MMD. 73.
- Carl Ludolph Heinr., Vorst. St. Lorenz, Meierstr.
- Schüze, Wilhelm Gottl., Kaufmann, Weinhandl., Firma: W. G. Schüze, Trave b. d. Clemensvierte 283.
- Schühnecht, Carl Luc. Mart., Schaffner b. d. Eisenbahn, Vorstadt St. Lorenz, Schwartauer Allee.
- Schuldt Wwe., Rud., Vorst. St. Gertrud, b. Tannenhofe.
- Schulmerich, Herm., unt. Mengstr. MD. 23.
- Schult, Joh. Hinr., Fleischhauerstr. 137.
- Schulz, Ado., Kirchspielboag, mittl. Hürstr. 290.
- Aug. Ludw., Cassirer der directen Steuern, des Leuchten-, Plaster- und Wassergeldes i. MD., Dankwärtsgr. 658.
- Carl Aug, Musiklehrer, Trave b. d. Paqönnienstr. 385.
- Carl Heinr. Herm., Lohndiener, St. Annenstr. 806 1.
- David Carl Aug. Wilh., Malerstr., Marlesgr. 519.
- Ernst Heinr. Johs., Vorst. St. Gertrud, Schulstr.
- FrL., Fegeseuer 897.
- Friedr. Wilh., Cigarrenarb., Mauer b. d. Hundestr. 207.
- Friedr. Wilh., Vorst. St. Gertrud am Wesloer Wege rechts.
- Friedr. Wilh. Heinr., Alempnermstr., ob. Marlesgr. 542.
- Georg Heinr., fl. Burgstr. i. Siechenhause 788.
- Hans Hinr., unt. Hürstr. i. Ga. 376 7.
- Heinr. Carl Christ., Schuhmacher, Hundestr. 68.
- Heinr. Friedr. Wilh., Schneider, Vorst. St. Gertrud b. Tannenhofe.
- Heinr. Hans Hartw., Trave i. Reinfeld 599 9.
- Heinrich Joh., Barbier, setzt Schröpfköpfe und Blutegel, obere Mühlenstr. MD. 926.
- Heinr. Joh. Aug., Kaufm., Weinhandlung; Theilhaber der Firma: J. J. Schulz, Breitestr. bei St. Jacobi 794.
- Heinr. Theod. Wilh., Hundestr. 179.

- Schulz, Joach. Christo., Bank-Assistent u. Buchhalter, mittl. Hürstr. 304.  
 — Joh. Carl Friedr., Sattlermstr., Mühlenstr. JohD. 821.  
 — Joh. Carl Friedr., Malergehülfe, Fünfhausen 24.  
 — Joh. Casp. Wilh., Vogt im St. Annen Straf- u. Zwangs-Arbeits-  
 haufe, Düvekenstr. 742.  
 — Joh. Friedr., Rademacher, Vorst. St. Gertrud, Arnimstr.  
 — Joh. Friedr. Aug., Kaufmann, Weinhandl., Firma: H. J. Schulz,  
 Commissions- und Expeditions-Geschäft, Sandstr. JohD. 933.  
 — Joh. Friz Mart., Tischler, Pfaffenstr. bei der Parade 914.  
 — Joh. Heinr. Theod., Brettsäger, Mauer bei der Schafferei 573.  
 — Joh. Joach. Heinr., Mauer beim Schlachthause 241.  
 — Joh. Jul., Vorst. St. Jürgen, Rabeburger Allee.  
 — Joh. Pet., Haupt-Zoll-Amts-Revisions-Aufseher, Böttcherstr. 242.  
 — Isfr., im heil. Geist-Hospital.  
 — Matth. Hinr., Effenagr. im Gang 791 26.  
 — Wilh. Heinr. Ant., Mauer bei der Rosenstr. 530.  
 — Wilh. Heinr. Georg, Stabenstr. 572.  
 — Wilh. Mart. Theod., gr. Gröpelgr. 499.  
 — Wwe., Heinr. Emil Friedr., Vorst. St. Jürgen am Brink.  
 — Wwe., Joh. Chr. Gottfr., gr. Gröpelgr. i. Glogins Armenhaus 449.  
 — Wwe., Joh. Christ. Heinr., lichte Dwasstr. 668.  
 — Wwe., Joh. Heinr., Vorst. St. Jürgen am Brink.  
 — Wwe., Joh. Nicol. Georg, Krähenstr. auf Rods Hof 418 1.  
 — Wwe., Ludw. Heinr. Sophus, Krähenstr. 528.  
 — Wwe., Mart. Jac. Friedr., gr. Burgstr. in der Burg 731 a.  
 — Wwe., Pet. Gottl., mittl. Hürstr. 280.  
 Schulze, Carl Friedr. Wilh., Schuhmacher, Weberstr. 711.  
 — Gotth. Joh. Theod., Copist, Balauerföhr 186.  
 — Carl Wilh. Sam., Löpfermstr., unt. Negidienstr. links 656.  
 — Joh. Georg Anton, Mauer beim weiten Lohberg 415.  
 Schulz, Carl Christo., Hürstr. 372.  
 — Carl Friedr. Heinr. Aug., Fischeragr. im Gang 371 8.  
 — Casp. Heinrich Wilh., Höferei, Packmeister bei der Eisenbahn, unt.  
 Hartenagr. 757.  
 — Friedr. Aug., Höferei u. Schänkwirthschaft, mittl. Fleischhauerstr. 127.  
 — Friedr. Joh. Christo., Rosenstr. im Gang 492 6.  
 — Hans Joach. Peter, Maurergesell, Weberstr. 711.  
 — Hans Jürg. Friedr., ob. Hundestr. 138.  
 — Herm. Joachim Friedr., Vorstadt St. Jürgen vor dem Hürterthor,  
 Falkenstr.  
 — Joach. Carl Heinr., Eisenbahn-Post-Conducteur, Fünfhausen 41.  
 — Joh. Heinr. Thom., Destillation u. Kartoffelhandlung, Trave beim  
 grünen Gang 685.  
 — Wwe., Carl Gottfr., unt. Hartenagr. im Gang 723 3.  
 — Wwe., Carl Gottl., Mauer bei der Weberstr. 601.  
 — Wwe., Herm. Gottfr. Heinr., Dankwärtsgr. 623.  
 Schulze, Carl, Particulier, Vorst. St. Jürgen, Watnikstr.  
 — Joh. Joach. Gottl., Gastwirthschaft, Kohlmarkt 267.  
 — Wilh. Ernst, Schneidermstr., Königstr. bei der Mühlenstr. 842.  
 Schuhmacher, Christ. Dav., Bauervogt zu Moiskling.

- Schuhmacher, Franz Hinr., Schänkwirtschaft, kl. Altesfähre 744.
- Georg Joh. Friedr., Tapezier und Bandagist, Fischgr. 312.
  - Hans Friedr., Tischler, gr. Schmiedestr. 990.
  - Hans Peter Hinrich, Mietkutscher, unt. Wahnstr. 452.
  - Joh. Gottfr. Aug., Uhrmacher, ob. Wahnstr. 466.
  - Joh. Hinr., unt. Marlesgr. 507.
  - Wwe., Franz Joh. Heinr., langer Lohberg 321.
- Schumann, Carl Wilh. Friedr., Krähenstr. 408.
- Joh. Carl Heinr., Tuchmachermstr., unt. Johannisstr. JacD. 30.
  - Joh. Dan. Ana., Kuhberg JacD. 632.
  - Joh. Sam. Wilh., Hundestr. 130.
  - Theod. Joh. Wilh., Tuchmachermstr., langer Lohberg 328.
  - Wwe., Joh. Franz Christo., im heil. Geist-Hospital.
  - Wwe., Joh. Friedr. Bernh., Kuhberg JacD. 768.
- Schund, Christ. Herm. Hinr., Kunstgärtner, Vorst. St. Lorenz, Kirchenstr.
- Frl., gr. Gröpelgr. 503.
  - Frl., unt. Johannisstr. JacD. 23.
  - Hans Heinr., Kaufmann, Firma: Heinr. Schund, Bevollmächtigter der Assuranz-Compagnie „Concordia“ in Amsterdam, Haupt-Agent der Allgem. Versich.-Gesellsch. für See- und Landtransport in Düsseldorf, d. Nacher u. Münchener Feuerversich.-Gesellsch., Agent d. Lebens-Versich.-Bank f. Deutschland i. Gotha, ob. Fischstr. 93.
  - Hans Heinr. Nicol, Schiffszimmermann, gr. Gröpelgr. 504.
  - Hans Marc., Vorst. St. Jürgen, der Petri-Ziegelei gegenüber.
  - Heinr. Joh. Diedr., Gärtner, Vorst. St. Gertrud, hint. St. Gertrud.
  - Heinr. Joh. Ludw., Mauer b. d. Rosenstr. im Gg. 575 2.
  - Jac. Diedr., Hauszimmergesell, ob. Beckergr. im Thorweg 168 4.
  - Joh. Friedr. Wilh., kl. Burgstr., Burghof 731 b.
  - Joh. Heinr. Theod., Gärtner, Vorst. St. Gertrud, hinter St. Gertrud.
  - Joh. Herm. Hinr., Gärtner, Wirth a. d. Ballastkuhl, Vorst. St. Gertrud.
  - Ludw. Heinr. Christ., Bäckerstr., gr. Burgstr. 718.
  - Martin Heinr. Ludw., Firma: Ludw. Schund, Kaufmann, und Gastwirthschaft, Getreidemakler, Holstenstr. 328.
  - Wwe., Christ. Jürg., Gastwirth im „blauen Beil“, gr. Burgstr. 622.
  - Wwe., Joh. Franz Dan., gr. Burgstr. in der Burg 731 a.
  - Wwe., Peter Jürg. Hinr., Gärtner, Vorst. St. Gertrud b. Tannenhofe.
- Schupp, Carl Mart. Gottfr., Böttcher, unt. Beckergr. 274.
- Schuppenhauer, Joh. Heinr. Christ., unt. Engelsgr. im Gg. 504 6.
- Joh. Theod., Hügstr. 830.
- Schürich, Carl Ludw. Christ., Krügerei u. Höferei, langer Lohberg 304.
- Schuster, Aug. Hans Carl, Lehrer, Vorst. St. Jürgen, Gärtnergasse.
- Ernst Heinr., Mauer b. d. Glockengießerstr. 392.
  - Joh. Friedr., Frau, Pfaffenstr. b. St. Catharinen 689.
  - Wwe., Carl Joh. Conr. Jac., Hundestr. 116.
- Schüt, Albert P. von Randwyf, Vorst. St. Lorenz, Ecke v. Lindenplatz u. der Fadenburger Allee.
- Wwe., A. v. Randwyf, portug. General-Consul, ob. Mühlenstr. 915.
- Schwabe, Nathan Theod., Particulier, gr. Petersgr. 457.
- Schwabroth, Claus Hinr. Christo., Vorst. St. Lorenz im Ablersgang.

- Schwabroth, Hans Hinr., Wirth a. d. Polirkrüge, Brodhändler, Vorst. St. Lorenz.
- Schwand, Carl Heinr. Wilh., Schiffer, kl. Altesfähre 744.  
 — Hans Friedr., Maschinist, Engelswisch im Gg. 604 35.  
 — Wwe., Christ. Heinr. Franz, kl. Altesfähre 744.  
 Wwe., Friedr. Ernst, Putzgeschäft, ob Hüfstr. 324.
- Schwarz, Franz Friedr. Aug., unt. Glockengießerstr. im Gg. 220 4.
- Schwarz, Friedr. Joh. Georg., Mauer bei der Glockengießerstr. 383.
- Schwarz, Christo. Ad. Heinr., Balauerfohr im Gg. 180 16.  
 — Frau, Dr. Trave bei der Dankwärtsgg. 710.  
 — Geschw., Trave beim grünen Gg. 672.  
 — Hans Hinr. Ferd., Gärtner, Vorst. St. Gertrud. a. Nälting's Garten.  
 — Heyfid Christ. Hinr., Schänkwirthschaft, Trave Ecke d. Engelsgr. 486.  
 — Joach. Hinr., Altbinder, siebente Dwasstr. 87.  
 — Joach. Gottf. Mart., Höferei, Vorst. St. Lorenz, Dornestr.  
 — Joach. Hinr., Gärtner, Vorst. St. Lorenz, Moislinger Allee.  
 — Joh. Carl Dan., Klempnermstr., ob. Wahnstr. 464.  
 — Joh. Carl Theod., Vorst. St. Gertrud, Langereihe.  
 — Joh. Friedr., Schiffer, Vorst. St. Jürgen, Wahnstr.  
 — Joh. Gottl. Friedr., at. Kiesau 429.  
 — Joh. Heinr. Christ., Vorst. St. Lorenz, Finkenstr.  
 — Joh. Hinr., kl. Burgstr. im Siechenhause 788.  
 — Joh. Hinr., Brettfäger, langer Lohbera 310.  
 — Joh. Joach., Gärtner, Vorst. St. Lorenz, Moislinger Allee.  
 — Ludw. Hinr., Wirth i. „rothen Hahn“, Braunstr. Ecke d. Trave 153.  
 — Wwe., Joh. Conr. Ludw., Sandfabrer, Mauer b. d. Glockengießerstr. 382.
- Schwarzkopf, Wilh., Buchhalter, Fischergr. 315.  
 — Friedr. Wilh., Buntfütterer, ob. Fleischhauerstr. 106.  
 — Friedr. Wilh., jr., Hauszimmermstr., Vorst. St. Lorenz, Catharinenstraße, Werkplatz hinter dem Hause a. d. Schwartzauer Allee.  
 — Georg Friedrich, Kaufmann, Firma: G. Schwarzkopf, Juwelier, Gold- u. Silberarbeiter, Breitestr. dem Rathhause gegenüber 952.  
 — Joh. Heinr., Rentier, unt. Johannisstr. JohD. 34.  
 — Joh. Heinr. Wilh., Kaufmann, Theilh. d. Handl.: Cabell & Schwarzkopf, unt. Mengstr. MD. 21.
- Schwarz, Hans Heinr. Friedr., Schuhmacher, kl. Bauhof 813  
 — Heinr., mittl. Fleischhauerstr. 139.  
 — Joach. Christo., ob. Fischergr. im Gg. 361 4.  
 — Joach. Friedr., Lohndiener, ob. Fischergr. 331.  
 — Joach. Friedr. Christ., Trave b. d. Marlesgr. a. d. Reinfeld 598 5.  
 — Joach. Peter Christ., Vorst. St. Lorenz, Teichstr.  
 — Joh. Joach. Friedr., Schuhmacher, unt. Hartengr. 726.  
 — Peter Hinr., Mauer bei der Hundestr. 203 13.  
 — Wwe., Detl. Heinr. Herm., Schlumacherstr. im Gg. 204 6.
- Schwarze Wwe., Georg Aug. Christ. Valent., ob. Engelsgr. 516.
- Schweder, Joach. Georg Friedr., Schänkwirthschaft, unt. Engelsgr. 491.  
 — Joh. Friedr., Gottl., ob. Fischergr. 331.  
 — Jast., unter d. Hundestr. i. Saß 52.  
 — Wilh. Heinr. Herm., Kaufmann, Schipshandler und Geldwechsel, Firma: Wilh. Schweder, Trave b. grünen Gg. 689.

- Schwedt, Carl Hector Heinr., Musikus, Wahnstr. 426.  
 — Heinr. Wilh. Christo., Bäckerstr., mittl. Hürstr. 272.  
 — Wwe., Joh. Heinr. Aug., Beckergr. i. Thorw. 130 4.
- Schween, Diedr., lichte Dwasstr. 682.
- Schweighoffer, Ferd. Friedr. Heinr., Kaufmann, Theilh. d. Handl.: Boye & Schweighoffer, Königstr. b. d. Aegidienstr. 853; Comtoir Königstraße b. d. Aegidienstr. 854.  
 — Heinr. Ferd. Rud., Kaufmann, Cigarrenfabrik und Lager von allen Sorten Papier, unter der Firma: Rose und Schweighoffer, gr. Petersgr. 453, Privat-Wohnung: Mühlenstr. Wd. 906.
- Schweimer, Andr. Detl. Hinr., Vorst. St. Gertrud, Schulstr.  
 — Joh., Krähenstr. i. Gg. 530 6  
 — Joh. Christ. Detl., Vorst. St. Lorenz, Einseffelstr.
- Schweitzke, Carl Heinr. Friedr., Schneider, unt. Fischstr. 111.
- Schwenger, Heinr. Rud. Theod., Schuhmachermstr., ob. Aegidienstr. 680.
- Schwenn, Aug. Joh. Siegm., Maler, Marlesgr. 521.  
 — Carl Theod., Korbmachermstr., ob. Glockengießerstr. 277.  
 — Herm., Buchbinder, Wahnstr. 463.  
 — Joh. Heinr. Christo., Aufseher a. Pulvermagazin, Mühlendamm 845.  
 — Joh. Wilh. Adolph, Custos am Catharineum, Königstraße bei der St. Catharinen-Kirche 651.  
 — Jgfr., fl. Gröpelgr. 561.  
 — Nicol. Hinr., Marlesgr. 521.  
 — T. J. F. Frau, ob. Glockengießerstr. i. Jlhorns Haus 272.  
 — Wwe., Christ. Wilh., unt. Mühlenstr. i. Hof 781 6.
- Schweppel, Albr., Dr. jur., Ober-Appellationsgerichts-Rath, Vorst. St. Jürgen links am Brink.
- Schwerdtfeger, P. H. M., Particulier, Vorst. St. Lorenz, Lachswehr-Allee.
- Schwerin, Carl Joach. Christ., Vorst. St. Jürgen, Kastanien-Allee.  
 — Carl Georg Jul., Seefahrer, fl. Altesfähre 742.  
 — Nicol. Christ. Friedr., Cigarrenarbeiter, unt. Engelsgr. 499.  
 — Wwe., Wilh. Ludw. Christ., St. Annenstr. 801.
- Schwiebi, Hinr. Wilh., Träger, Ellerbrod 218.
- Schwiening, Aug. Wilh. Theod., Vorst. St. Lorenz, Adlergang.
- Schwiesau Jgfr., Krähenstr. i. Zerrenthiens Stiftung 522.
- Schwinkendorff, Joh. Christ. Carl, Schmied, ob. Dankwärtigr. 644.
- Schwoll FrL., Tüntenhagen 151.  
 — Georg Heinr., Hauszimmermstr., langer Lohberg 348.  
 — Johs. Wilh., Kaufmann, Getreidegeschäft, Fabrik von Roggenbrod, Karpfenhandl., langer Lohberg 351.
- Schwombeck, Friedr. Pet. Christ., Mauer b. d. Hundestr. 208.
- Sebelien, Johann Detl. Hinr., Fährmann an der Struckfähre, Vorstadt St. Gertrud.
- Sedemund, Joh. Heinr., Steinbrücker, Tüntenhagen 143.
- Seebe, Conr. Joh. Heinr., Fischer, Effengr. i. Hof 794 10.  
 — Joh. Carl Nicol., Fischer, Effengr. i. Gg. 794 6.
- Seebrecht, Carl Aug. Ludw., Schuhmachermstr., Stabenstr. 584.
- Seeburg, Joh. Ludw., Bäckermeister, Mühlenstraße, Ecke des Fegefeuers Wd. 882.
- Seefeldt, Heinr. Joh. Friedr., Klemptnermstr., gr. Burgstr. 626.

- Seeger FrL., Breitestr. b. d. Beckergr. JacD. 785.  
 Seegers, Carl Heinr., Hartengr. 734.  
 Seegrön, Christo. Ferd. Johs., Gold- und Silberarbeiter, obere Glockengießerstr. 240.  
 — Wwe., Joh. Hinr. Aug., Krankenfrau i. Waisenhaus, Domkirchhof 854.  
 Seet, Friedr. Wilh., Maschinenbauer, Vorst. St. Lorenz, Lachswehr-Allee.  
 Seeler, F., Rentier, Vorst. St. Lorenz, Schwartauer Allee.  
 — Heinr. Ed. Mart., Steindruckergehülfe, Vorstadt St. Jürgen, Rappburger Allee.  
 — Hinr. Christ. Paul, unt. Johannisstr. i. Gg. 12 3.  
 — Joach. Pet. Hinr., unt. Negidienstr. links i. Gg. 644.  
 — Joh. Carl, Mauer b. Spinnhaus a. d. Saal 729 3.  
 — Joh. Gottl., Wäscher, Vorst. St. Jürgen, Bleicherstr.  
 — Joh. Joach. Hinr., Riesau b. d. Depenau 440.  
 Seemann, Carl Matth. Leop., Kaufmann, Cofes und Baumaterialien Negidienstr. 683.  
 — Friedr. Heinr. Wilh., Hartengr. i. Hof 735 8.  
 — Joh. Heinr., Handschuhmacher, Negidienstr. 683.  
 — Jgfr., Stabenstr. i. Gg. 573 2.  
 — Wwe., Aug. Andr. Dan., gr. Burgstr. i. Gg. 620 3.  
 — Wwe., Gottl. Gerh., unt. Johannisstr. JohD. 26.  
 — Wwe., Joh. Andr. Georg, Juwelier, Firma: J. Seemann Wwe., Breitestr. hinter d. Kanzlei 958.  
 — Wwe., Joh. Hinr. Carl, Stabenstr. 594.  
 — Wwe., Ludw. Diedr., Miethkutscher, Kuhberg JacD. 762.  
 Seestadt, Franz Dan., Miethkutscher, Wahnstr. 479.  
 — Hans Joh. Heinr., unt. Wahnstr. im Durchgang 489 16.  
 — Johs. Christ., Copiist, ob. Engelsgr. 553.  
 — Thomas Joh. Heinr., Musiklehrer, unt. Wahnstr. 425.  
 — Wwe., Nicol., Engelsgr. im Gang 547 12.  
 Seignitz, Herm. Christ. Friedr., Diätar b. d. Eisenbahn, Braunstr. 141.  
 Sehler, Joach. Hinr., Vorst. St. Jürgen vor dem Hüttertthore, Falkenstr.  
 Seidler, Gottfried Friedrich Franz, Revisions-Aufscher beim Zollamt, Braunstr. 124.  
 — Wwe., Joh. Friedr. Arn., ob. Glockengießerstr. a. Fuchtingshof 265 15.  
 Seiler Wwe., Heinr. Gottfr., ob. Hundestr. 122.  
 Seibert, G. C. J., Frau, gr. Schmiedestr. hinter St. Petri 293.  
 — Gotth. Jac., Schneidermstr., mittl. Fleischhauerstr. 95.  
 Sell Wwe., Christo. Hinr., Stabenstr. 594.  
 Sellmann, Carl Aug., Glaser, Mühlenstr. JohD. 82 1.  
 — Hans Friedr., Pferdemarkt 947.  
 Selpien, Joh. Christ. Peter, Schuhmachermeister, Krähenstr. 533.  
 — Joh. Ernst Wilh., Schuhmacherstr., Mauer b. d. Schafferei 569.  
 Senff, Joh. Friedr. Wilh., Tischler, Möbelmagazin, Marlesgr. 543.  
 Sengebusch, Dav., Locomotivführer, Weberstr. 612.  
 Sengniz, Christ. Ludw., gr. Burgstr. in der Burg 731 a.  
 — Joh. Heinr. Ludw., Copiist, ob. Glockengießerstr. 240.  
 Sens, Jgfr., unt. Glockengießerstr. im Gang 226 7.  
 Serff, Jgfr., unt. Wahnstr. im Gang 430 9.  
 Sevede, Aug. Heinr. Matth., Höker, Krähenstr. 412.

- Sevte, Hans Joh., Brodhändler, Vorst. St. Gertrud, Arnimstr.  
 Severin, Gust. Aug., Kaufm., Theilhaber der Firma: Taht & Severin,  
 gr. Burgstr. 608; Comtoir: unt. Beckergr. 118.  
 Seydler, Joh. Carl, Böttchermstr., Dankwärtsgr. 629.  
 Seydliß, Herm. Friedr. Ludw. Kurzbach, Baron v., Major a. D., Vorst.  
 St. Lorenz an der Moislinger Allee links, nahe dem Thore.  
 Siebert, Joh. Dan. Carl Theod., Maurergesell, unt. Beckergr. 275.  
 Siebuhr, Joh. Gottl. Hinr., Schullehrer zu Teutendorf.  
 Sieburg, Carl Aug. Friedr., Uhrmacher, Klingenberg, Ecke vom Pferde-  
 markt 938.  
 Siedenburg, Friedr., Vorst. St. Jürgen, Kahlhorststr.  
 Siedler, Heinr. Gotth. Gottfr., Tapezier, Trave bei der Marlesgr. a.  
 d. Reinfeld 598 2.  
 Siegener, Christ. Heinr. Friedr. Joh. Dav., Vorst. St. Jürgen, v. dem  
 Hürterthore, Falkenstr.  
 Siegfried, Joh. Heinr. Gottfr., Musikus, Fünfhausen 21.  
 — Wwe., Joh. Carl, kl. Burgstr. a. d. Pockenhof 786 3.  
 Siegler, Carl Joh. Nicol., Breitestr. 958.  
 — Siegler Wwe., Herm. Nicol. Eduard, Engelsgr. 547 10.  
 Siegmund, Christ. Diedr. Ludw., Schuhmachermstr., Schwänkendwasstr. 383.  
 — J., verfertigt alle Arten Vogelbauer, Tünkenhagen 163.  
 Sielemann, Adolph, Haupt-Zoll-Amts-Revisions-Aufseher, untere Wahn-  
 straße 482.  
 Sielermann, G., Particulier, Vorst. St. Jürgen, vor dem Hürterthor  
 an der Amidam-Fabrik.  
 Siemers, Hans Christ., Vorst. St. Lorenz, Schwartauer Allee.  
 — Hinr. Nicol. Ludw., Gastwirth im „schwarzen Bären“, Mühlenstr.  
 JohD. 822.  
 Siemon, Joh. Carl Christo., Kuhberg JacD. 763.  
 Siemsen, Joh. Friedr., siebente Dwasstr. 88.  
 — Joh. Georg Heinr., Maler, Depenau 481.  
 — Joh. Ludw. Heinr., Glockengießerstr. im Gang 233 9.  
 — Jastr., ob. Glockengießerstr. in Jlhorns Haus 272.  
 — Jürg. Carl Heinr., Schneidermstr., Trave beim gr. Gg. 687.  
 — Wwe., Nicol. Georg Bernh., kl. Gröpelgr. 559.  
 — Wwe., Joh. Hinr. Wilh., Depenau 481.  
 Siemssen FrL., unt. Wahnstr. 429.  
 — FrL., ob. Fischergr. 375.  
 Siemssen, Aug. Ferd., Senator, Kaufmann, Breitestr. bei der Beckergr.  
 MMN. 816.  
 — Christ. Aug., Kaufmann, Theilhaber der Handlung: J. J. Wedel,  
 unt. Beckergr. 270.  
 — Herm. Wilh. Heinr., Mauer bei der Glockengießerstr. i. G. 388 5.  
 — Joh. Matth. Leop., Kaufmann, Theilh. der Handl.: J. J. Wedel,  
 Vorst. St. Gertrud, Koedstr., Comtoir: unt. Beckergr. 270.  
 — Johs. Herm., Kaufmann, Theilh. d. Handl.: J. J. Wedel, unt.  
 Beckergr. 270.  
 — Wwe., Herm. Friedr., Rosengarten 41.  
 Sierup, Aug. Heinr. Bernh., unt. Marlesgr. im Gang 594 2.  
 Sieß, Joh. Wilh., Fuhrmann, Krähenstr. 402.



- Sievers, Adolph Friedr., Fischergr. im Gg. 368 1.  
 — Carl Heinr., Senator, Kaufmann, Theilh. der Handl.: H. H. Kahl & Sohn, Mühlenstr. No. 924; Comtoir u. Lager: Schlüsselbuden 232 u. 185.  
 — Frau, Regidienstr. 664.  
 — Heinr., Kaufmann, Theilh. d. Handl., H. H. Kahl & Sohn, Schlüsselbuden, Ecke d. Holsienstr. 232.  
 — Herm. Wilh., Mauer bei der Krähenstr. 548.  
 — Joach., Engelswisch 585.  
 — Wilh., Kaufmann, Theilh. d. Handl.: H. H. Kahl & Sohn, Pferdemarkt 943; Comtoir und Lager: Schlüsselbuden 232 u. 185.  
 — Wwe., Matth., Dr. jur., Senator, Breitestr. Jac. 790.  
 Sievert, Hinr. Friedr. Gottl., Kofferträger b. d. Eisenb., Dankwärtsgr. 608.  
 Siggelkow, Christ. Joach. Carl, gr. Bröpelgr. 509.  
 — Hartw. Ludw. Heinr., Vorst. St. Lorenz, Dornestr.  
 — Ludw. Joh. Heinr., Depenau im Gg. 479 8.  
 Simen Wwe., Heinr. Just., ob. Glockengießerstr. a. Fuchtings Hof 265 3.  
 Simon, Joh. Herm., Schneider, Vorst. St. Lorenz, Fadenburger Allee.  
 Simons, Christ. Heinr. Geora, Pächter des Hofes Padelügge.  
 Sindt, Joh. Christ., unt. Wahnstr. im Gg. 439 4.  
 Sinn, Joh. Peter Aug., Trave b. d. Dankwärtsgr. a. d. Saal 599 7.  
 Statedski, Stanislaus Constantin, Königl. Preuß. Obertelegraphist, ob. Dankwärtsgr. 651.  
 Söhlbrand, Joach. Matth., zweit. Lehrer d. Domschule, Domkirchhof 856.  
 — Hans Hinr., Träger, siebente Dwasstr. 90 b.  
 Söhren, Nicol. Joh. Jacob, Kaufmann, Firma: Jacob Söhren, Gewürz- u. Materialwaaren-Handlung, Lager von echten Bremer und Havana-Cigarren, Schlüsselbuden 227.  
 — Wwe., Paul Friedr., Königl. bei der Johannisstr. Joh. 88.  
 Sörens Wwe., Heinr. Wilh., Kaiserstr. 590.  
 Sörensen, Hans Jürg. Friedr., Klempner, Fegeseuer 886.  
 Sodtmann, Akm. Jac. Hinr., Schiffer, Engelswisch 592.  
 — Wwe., Joh. Peter Jacob, unt. Regidienstr. rechts a. d. Saal 699.  
 Solvie, Joh. Joh. Hinr., ob. Engelsgr. im Gg. 555 12.  
 Sommer, Andr. Hinr., Vorst. St. Jürgen, Cronsforder Allee.  
 — August Ferd. Wilh., Werkführer der Gasanstalt, Vorst. St. Lorenz, Moislinger Allee.  
 — Christ. Carl Jürg., Photograph, Kl. Schmiedestr. 180.  
 — Christ. Jerem. Dieder., Lederbereiter, unt. Regidienstr. rechts 618.  
 — Christo., Vorst. St. Jürgen, Cronsforder Allee.  
 — Fr. L., Vorst. St. Jürgen, Cronsforder Allee.  
 — Georg Friedr. Herm., Dr. jur., Staatsanwalt, Kl. Burgstr. 606.  
 — Hinr. Friedr. Christ., Vorst. St. Jürgen, Dorffstr.  
 — Joh. Heinr. Jul., Wahnstr. 488.  
 — Johs. Vorst. St. Lorenz, Einseglstr.  
 — Joh. Christ., Prediger a. d. Jacobi-Kirche, Jacobi-Kirchhof 709.  
 — Joh. Christ. Christo., Schlumacherstr. im Gg. 204 6.  
 — Joh. Christ. Friedr., Gütermesser und Güterschreiber-Gehülfe, Trave b. d. Weckergr. 280.  
 — Joh. Dan. Friedr., Flußschiffer, unt. Hartengr. im Gg. 719 12.

- Sommer, Joh. Herm. Christo., Flußschiffer, Trave b. d. Effengr. 779.  
 — Joh. Joch., kl. Petersgr. 399.  
 — Joh. Joch. Friedr., Vorst. St. Gertrud zu Marly.  
 — Jürg. Joch. Christo., Vorst. St. Jürgen, Bäckerstr.  
 — Mich. Hinr. Christo., Flußschiffer, Trave b. d. Dankwärtzgr. 707.  
 — Wwe., Friedr. Christ. Joh., Königstr. b. d. Wahnstr. 897.  
 — Wwe., Knud Thomsen, ob. Dankwärtzgr. im Gg. 638 6.  
 Sondermann, Christo. Friedrich Heinr. Phil., Zimmergesell, Mauer beim  
 Schlachthause 251.  
 — Ferd. Karl Wilh., Polizeidiener, Wahnstr. 432.  
 Sonnberg, Hinr. Friedr., Vorst. St. Lorenz, Schwartzauer Allee.  
 Sonnenberg, Ad. Heinr. Andr., Kaufmann, Firma: Ad. Sonnenberg,  
 Commission u. Expedition, unt. Wahnstr. 437.  
 — Friedr. Ad., Gärtner, Vorst. St. Lorenz, Lindenplatz.  
 Sonntag, Heinr. Ed., Particulier, Vorst. St. Lorenz, Lindenplatz.  
 Sonntag Jgfr., ob. Glockengießerstr. in Wickedes Haus 248.  
 Sorgenfrei, Claus Hinr., Vorst. St. Jürgen am Brink.  
 Soroe, Wilh. Hinr., Mauer bei der Weberstr. 551.  
 Souhay, Marc. André, Particulier, unt. Johannisstr. JacD. 10.  
 Spahrhier, Hans Joach., Landjäger, Vorst. St. Lorenz, Ziegelstr.  
 — Hans Peter, Fuhrmann, Mauer b. Schlachthause im Gg. 245 1.  
 — Joach. Heinr., Vorst. St. Jürgen, Falkenstr.  
 — Jgfr., unt. Mühlenstr. im Keller unter 878.  
 Spahrman, Carl Heinr., Mühlenstr. im Gg. JohD. 825 1.  
 — Joach. Carl Herm., Vorst. St. Jürgen, Ringstedtenhof.  
 — Joh. Friedr., Mauer b. d. Fleischhauerstr. 256.  
 Spalkhaber, Heinr., J. F. Kirchner Nachflg., Kunst- und Handelsgärtner,  
 Vorst. St. Lorenz, Schwartzauer Allee.  
 Spangenberg Frä., Bucharbeiterin, ob. Mühlenstr. MD. 933.  
 — Joh. Friedr. Agathus, Kaufmann, Firma: A. Spangenberg, Handl.  
 von kurzen Eisen- und Galanterie-Waaren en gros, ob. Fischstr. 85.  
 — Wwe., Joh. Carl Christ., Malermstr., ob. Braunstr. 129.  
 Spanier, Herz Joseph, Hürstr. 345.  
 Sparmann, Joach. Christ. Wilh., ob. Hartengr. i. Gg. 746 17.  
 Specht, Hans Hinr. Friedr., Träger, Rosenstr. 489.  
 — Joh. Conr. Georg Ed., unt. Marlesgr. i. Durchgang 511 8.  
 — Joh. Pet. Friedr., ob. Hartengr. i. Gg. 746 1.  
 — Joh. Wilh. Carl, Drechsler, kl. Schmiedestr. 180.  
 — Wwe., Franz, Vorst. St. Gertrud neben dem Tannenhofe.  
 — Wwe., Joh. Matth., kl. Burgstraße i. Siedenhanse 788.  
 Speck, Heinr. Friedr., Schullehrer zu Dühelsdorf.  
 Speckjohn, Friedr., Tischler, Fünshausen i. G. 20 10.  
 Speckhahn Wwe., Joch. Ernst Wilh., Mauer b. d. Gröpelgr. 425.  
 Speckmann, Joh. Carl Herm., kl. Burgstr. JacD. 747.  
 Spelling, Aug. Ed., Zahnarzt, Königstr. b. St. Catharinen 670.  
 Spendler, Albr. Joh. Christ., Postbote, u. d. Hundestr. i. Sad 54.  
 — Carl Aug. Sim., Vorst. St. Lorenz, Carlstr.  
 — Diedr. Aug. Joch., Schänkwirthschaft, Trave b. d. Matsfähre 468.  
 — Diedr. Phil. Carl, ob. Glockengießerstr. 256.  
 — Georg Gottfr. Wilh., Wirth, Fischergr. 410.

- Spendler, Heinr. Joach. Ludw., Schuhmachermstr., ob. Glockengießerstr. 253.  
 — Joh. Aug. Ant., Schänk- und Speisewirthschaft, unt. Fischergr. 307.  
 — Joh. Carl Ludw., Hauszimmergesell, Vorstadt St. Lorenz, Lachswehrallee.  
 — Joh. Friedr. Jürg., Träger, Engelswisch 602.  
 — Joh. Friedr. Wilh., Cigarrenfabrikant, Hundestr. 66.  
 — Marc. Heinr. Joh., Engelswisch i. Gg. 600 1.  
 — Wwe., Carl Ludw. Christ., ob. Glockengießerstr. 256.  
 — Wwe., Joh. Diedr. Nicol., ob. Glockengießerstr. 265.  
 Spenning, Diedr. Hinr. Pet., Buchhalter, Engelswisch 608.  
 Spornagel, Jos. Alex. Zul., Tapezier, mittl. Fleischhauerstr. 150.  
 Speth, Joh., Kunstmaler, Vorst. St. Gertrud, Noeckstr.  
 Spethmann, Asm., Gärtner, Vorst. St. Lorenz bei der Strudmühle.  
 — Aug. Diedr. Joh., Hauszimmergesell, Vorst. St. Lorenz, Schwartz Allee.  
 — Carl Friedr. Heinr., Maurergesell, Stabenstr. i. H. 570 4.  
 — Christ. Friedr., Tischler, Krähenstr. 400.  
 — Christ. Heinr. Asmus, Gärtner, Vorst. St. Lorenz, Ziegelstr.  
 — Diedr., Gärtner, Vorst. St. Lorenz Ziegelstr.  
 — Franz Joach. Hinr., Vorst. St. Jürgen an der Cronsforder Allee.  
 — Friedr. Andr. Detl., Bauervogt zu Vorwerk.  
 — Friedr. Joh. Heinr., Hauszimmermann und Bauunternehmer, fl. Gröpelgr. 546.  
 — Georg Ant., Gärtner, Vorst. St. Gertrud b. Ballastkuhl.  
 — Hans Hinr. Herm., Vorstadt St. Jürgen, Rabeburger Allee beim weißen Engel.  
 — Hans Paul Hinr., Gärtner, Vorst. St. Gertrud b. Ballastkuhl.  
 — Hans Pet. Joh., Gärtner, Vorst. St. Lorenz i. Klappengang.  
 — Heinr. Joach. Friedr., Seefahrer, Petrikirchhof 304.  
 — Heinr. Pet. Joh., Gärtner, Vorst. St. Lorenz i. Klappengang.  
 — Hinr. Christ., Chauffeewärter, Vorst. St. Jürgen, Rabeburger Allee d. weißen Engel gegenüber.  
 — Joh. Hinr. Friedr., Lohndiener, Hundestr. 103.  
 — Joh. Hinr. Gottl., Vorst. St. Jürgen, Rabeburger Allee.  
 — Joh. Christ. Joh., Gärtner, Vorst. St. Lorenz, Moisklinger Allee d. Gas-Anstalt gegenüber.  
 — Joh. Friedr., Vorst. St. Jürgen, Dorfstr.  
 — Joh. Heinr., Schwömkendwasstr. 104.  
 — Joh. Heinr., Gärtner, Vorst. St. Lorenz, Einsegestr.  
 — Joh. Heinr. Bernh., Kofferträger b. d. Eisenbahn, Vorst. St. Lorenz, Lachswehrallee.  
 — Joh. Heinr. Christ., Vorst. St. Lorenz im Adlergang.  
 — Joh. Heinr. Theod., Tischler, Vorst. St. Gertrud, Langereihe.  
 — Joh. Hinr. Wilh., Gärtner, Vorst. St. Lorenz, Moisklinger Allee.  
 — Joh. Joh., Effengr. i. Gg. 791 20.  
 — Joh. Joh., Vorst. St. Jürgen, Kahlhorststr.  
 — Joh. Joh. Christo., Gasfitter, unt. Hügstr. 260.  
 — Joh. Joh. Gottl., Vorst. St. Lorenz, Ziegelstr.  
 — Joh. Joh. Heinr., Hauszimmergesell, Vorst. St. Lorenz, Schwartz Allee.  
 — Sim. Joh. Matth., Königsstr. b. d. Mühlenstr. i. Gg. 838 1.  
 — Wwe., Joh. Hinr., ob. Glockengießerstr. i. Wiedede's Stift 248.

- Spethmann Wwe., Joh. Joh., Mauer bei der Weberstr. 604.  
 — Wwe., Joh. Joh., ob. Alfstr. 60.  
 — Wwe., Jürg. Hinr. Iden, Balauerfohr im Gang 180 9.  
 — Wwe., Hans Hinr., ob. Engelsgr. im Gang 514 12.  
 Spiecker, Joach. Joh. Heinr., Rosenstr. im Gang 492 4.  
 Spiegel Wwe., Joach. Heinr. Christ., ob. Fleischhauerstr. 108.  
 — Wwe., Wilh. Carl Ant., Kaufmann, Tapissierie-Magazin, Firma:  
 Wm. Spiegel & Co., Breitestr., Ecke der Beckergr. MM. 815.  
 Spiegeler, Wilh. Mart. Amandus, erster Beamter der Commerz-Bank,  
 Breitestr., Ecke der Johannisstr. JacD. 797; Eingang von der  
 Johannisstr.  
 Spiering, Andr. Joh. Friedrich, unt. Hürstr. im Gg. 368 5.  
 — Carl Joh. Joach., Vorst. St. Lorenz, Fadenburger Allee.  
 — Friedr., Tischler, Vorst. St. Lorenz, Fadenburger Allee.  
 — Heinr. Herm. Aug., Kaufmann, Firma: Aug. Spiering, Gewürz-  
 und Colonialwaaren, Taback und Cigarren, Vorst. St. Lorenz,  
 Fadenburger Allee.  
 — Johann Joach. Friedr., Bauunternehmer, Fadenburger Allee.  
 — Joach. Peter Friedr., Schneider, ob. Glockengießerstr. 242.  
 — Joh. Carl, Kaufmann, Firma: J. C. Spiering, Mobilien-Handlung,  
 Marlesgr. 562.  
 — Joh. Joh. Heinr., Gärtner, Vorst. St. Jürgen, Ringstr.  
 Spilhaus, Christ. Ludw. Carl, Bureau-Chef des Steuer- und Stempel-  
 Departements und des Departements der Brandasscuranzkasse,  
 ob. Fleischhauerstr. 117.  
 — Rudolph, Major a. D., unt. Johannisstr. JacD. 26.  
 Spiller, Carl Friedr. Adolph, Postsecretair, Mühlenstr. JohD. 819.  
 Spitzbart, Carl Georg Sim., Depenau 490.  
 — Bernh. Carl Heinr., ob. Hundestr. im Gang 128 8.  
 — Wwe., Friedr. Franz Lorenz, Wahnstr. 492.  
 Springniz Wwe., Joh. Friedr. Dav., Breitestr. MM. 824.  
 Staaß, Christ. Hinr. Jürg., Höferei, Grütz, Graupen- u. Mehl-Handlung,  
 Böttcherstr. 242.  
 — Friedr. Ludw., Böttcher, Trave bei der Mengstr. MM. 98.  
 — Joach. Hinr. Friedr., Brauntweinbrenner, Böttcherstr. 244.  
 — Wwe., Christ., Wahnstr. 437.  
 — Wwe., Matth. Hinr., H. Bauhof 816.  
 Staaß, Hans Joh., Mauer beim Schlachthause im Gang 245 15.  
 Stadtländer, Dav. Pet. Herm., ob. Marlesgr. im Gang 547 3.  
 — Joh. Hinr. Friedr., Vorst. St. Gertrud, Schönkampstr.  
 — Thom. Hinr., Vorst. St. Jürgen neben dem weißen Engel.  
 Staeding, Alex. Carl Aug., Kaufmann, Firma: A. Staeding, Manu-  
 facturwaaren-Handlung, Holstenstr. 176.  
 — Joh. Ludw. Wilh., lichte Dwasstr. 669.  
 Stämmler, Frau, Vorst. St. Lorenz, Schwartzauer Allee.  
 — Joh. Friedr., Lastadie 360.  
 Stahl, Ernst Christian Ado., Barbier und Friseur, Königstraße bei der  
 Hürstr. 889.  
 — Fr., ob. Aegidienstr. 679.  
 — Fr., ob. Fischergr. 348.

- Stahl, Joach. Friedr. Christ., Mauer beim Schlachthause i. G. 245 10.  
 — Wwe., Nicol. Wilh., Kaufmann, Metallknopffabrik, Königstr., Ecke der Hürstr. 868; Comtoir: unt. Mengstr. MMD. 92.
- Stahlberg, Joh. Carl Heinr., Knochenhauermeister, Mauer beim Schlachthause 235.
- Stahlheier, Ferd. Aug. Herm., Töpfergesell, Balauerfohr 187.
- Stahmer, Joh. Friedr., Kaufmann, Firma: Ferd. Neumann Nachfgr., Gewürz- und Materialwaaren-Handlung, untere Mühlenstraße JohD. 787.  
 — Wwe., Hans Ad. Wilh., Engelswisch im Thorweg 574 4.
- Stallbaum, Hans Wilh., unt. Glockengießerstr. im Gang 217 8.  
 — Joh. Diedr., Schaffner bei der Eisenbahn, Trave bei der Effengr. im Hof 776 3.  
 — Joh. Heinr. Christo., Effengr. im Hof 794 12.  
 — Joh. Heinrich Christopher, Flußschiffer, Trave bei der Dankwärtsgrube 706.  
 — Joh. Heinr. Dan., Holzwraker, unt. Hartengr. 720.  
 — Joh. Heinr. Joh., Flußschiffer, Trave bei der Effengr. 775.  
 — Joh. Hinr. Theod., Mauer bei der Hundestr. 194.  
 — Ludw. Gottfr. Theod., Flußschiffer, Trave bei der Effengr. 769.  
 — Mich. Nicol., Flußschiffer, Trave bei der Hartengr. 712.  
 — Wwe., Andr. Jürgen Hinr., ob. Glockengießerstr. im Gang 274 1.  
 — Wwe., Joh. Gottfr., Flußschiffer, Trave bei der Effengr. 775.
- Stamer, Hans Hinr. Friedr., gr. Riesau 436.  
 — Joach. Hinr., Böttchermstr., Fischergr. 415.  
 — Joh. Heinr. Christo., Vorst. St. Gertrud, Schulstr.  
 — Joh. Heinr. Nicol., kl. Burgstr. im Stechenhause 788.  
 — Wwe., Franz Hinr., unt. Hundestr. 61.  
 — Wwe., Pet. Christ. Hinr., unt. Johannisstr. a. Hasen Hof 18 12.
- Stammer, Aug. Joh. Ludw., (dessen Frau Aufwärterin), Lünenhagen 161.  
 — Hans Friedr., Kohlenträger, Mauer bei der Krähenstr. 538.  
 — Hans Hinr., Frau, ob. Engelsgr. 549.  
 — Johs. Casp. Martin, Kaufmann, Vorst. St. Jürgen am Brink nahe dem Victoria-Theater.  
 — Joh. Pet. Ludw., Hauszimmergesell, Stabenstr. 580.  
 — Ludw. Friedr., Hauszimmergesell, Vorst. St. Lorenz, Dornestr.
- Stampe, Joach. Heinr., Träger, Depenau 487.  
 — Igfr., Mauer bei der Glockengießerstr. im Gang 205 3.  
 — Pet. Heinr., mittl. Fleischhauerstr. 83.
- Stange, Friedr. Mich. Christ., Schuhmacher, unt. Hartengr. 756.  
 — Georg Wilh., Kaufmann, Theilh. der Handl.: Lüders & Stange, kl. Burgstr. MMD. 780; Comtoir: gr. Altesfähre 727.  
 — Herm. Friedr. Heinr. Carl, Vorst. St. Lorenz beim Neuterkrug.  
 — Joach. Christ., Cigarrenarbeiter, Vorst. St. Lorenz b. d. Gasanstalt.  
 — Joh. Joach., Johannisstr. JacD. im Gang 12 2.  
 — Wwe., Friedr. Bernh., Lager von feinen Cyder Gänsebaunen und Bettfedern, Ruhberg JacD. 764.  
 — Wwe., Georg Heinr. Christ., Wirth a. d. Stecknitzfabrer-Amts-hause, unt. Hartengr. 756.  
 — Wwe., Georg Wilh., Breitestr. bei St. Jacobi MMD. 798.

- Stapelfeldt, Carl Christo. Heintr., Kaufmann, Marlesgr. 550.  
 — Friedr. Ludw. Herm., Mauer beim Spinnhause 727.  
 — Joach. Heintr. Christ., Musterbahn 863.  
 — Joh. Carl Christo., Kaufmann, Firma: Carl Chr. S. Stapelfeldt, Material-, Leinen-, Manufactur-, Wollen-, Fettwaaren-Handl., fertige Kleidungsstücke, Marlesgr. 550.  
 — Joh. Christ. Adolph, Kaufmann, Firma: Johannes Stapelfeldt, Fabrik v. Marmor- u. Steinhauer-Arbeiten, Expeditions-, Commiss.- u. Incasso-Geschäft, Werkplatz, Lager u. Comtoir: Marlesgr. 563.  
 — Joh. Joach. Heintr., Vorst. St. Jürgen, Dorstfr.  
 Starck, Carl Friedr. Christ., Landjäger, Hundestr. 175.  
 — Hans Hinr. Theod., gr. Burgstr. im Gang 620 13.  
 — Heintr. Friedr. Wilh., Vorst. St. Lorenz im Adlergang.  
 — Joach. Wilh. Joh., Vorst. St. Jürgen bei der Walkmühle.  
 Starck, Bernh. Wilh., Glasermstr., ob. Fischergr. 335.  
 Starre, Franz Mart., Schuhmachermstr., Engelswisch im Thorweg 574 3.  
 Stau, Joh. Joach. Hinr., Fuhrmann, Ellerbrock 222.  
 Stave, Carl Herm. Heintr., Malermstr., unt. Dankwärtzgr. 689.  
 — Carl Jacob Friedr., Buchhalter, Mühlenstr. MD. 905.  
 — Friedr. Aug. Asm., Verwalter im St. Annen Straf- und Zwangs-Arbeitshause, St. Annenstr. 794.  
 — Heintr., Buchhalter, Mühlenbrücke 867.  
 — Heintr. Aug. Friedr., Krähenstr. 527.  
 — Wwe., Carl Herm. Mich., Kaufmann, Firma: Carl Herm. Mich. Stave, Leinen-, Manufactur- und Wollenwaaren-Handl., fertige Herrens-garderobe, Lager v. schwedischen Bettstellen u. Matratzen, weiter Krambuden 245.  
 — Wwe., Joach. Christ. Heintr., Dankwärtzgr. 623.  
 Steche FrL., Breitestr. 824.  
 Stechenbauer Wwe., Joh. Christ. Herm., ob. Glockengießerstr. a. Glandörps Hof 278 7.  
 Stechhart, Joh. Evangelist, Löpfer, langer Lohberg 291.  
 Steder, Carl Joh. Friedr., gr. Schmiedestr. im Gang 974 6.  
 — Franz Joach. Hinr., Vorst. St. Jürgen, Kahlhorststr.  
 Steen, Christo. Carsten Hinr., Altbinder, kl. Gröpelgr. 547.  
 — Carl Johann Georg, Vorst. St. Lorenz, Karpfenstr.  
 — Hans Friedr., Träger, Trave bei der Engelsgr. 482.  
 — Hinr. Friedr., Bauervogt zu Malkendorf.  
 — Joh. Christ. Wilh., Cigarrenfabrikant, alter Schranken 961 b.  
 — Joh. Joach. Christ., unt. Hartengr. im Gang 723 8.  
 — Pet. Aug., unt. Hundestr. 69.  
 — Wwe., Hinr. Christ., Altbinder, Ellerbrock 211.  
 Steenbeck, Joh. Hinr. Friedr., Depenau im Gang 479 2.  
 Steenbock, Joh. Georg Wilh., Hut-Fabrik, ob. Wahnstr. 462.  
 Steend, Ed. Christ. Wilh., Rosenstr. im Gang 488 2.  
 — Friedr. Joh. Heintr., Trave bei der Marlesgr. im Reinf. 599 8.  
 — Wwe., Joh. Hinr., Trave bei der Effengr. im Gang 785 4.  
 Steenbusz, Johs. Ed. Georg, Tapezier, kl. Burgstr. JacD. 750.  
 — Joh. Nicol., kl. Altesfähre 757.  
 Steer, Joh. Carl Friedr., Vorst. St. Lorenz, Karpfenstr.

- Steer, Joh. Hinr., Dankwärtsgr. im Gang 646 3.  
 — Joh. Hinr. Christ., unt. Engelsgr. i. Gg. 498 4.  
 — Joh. Hinr. Matth., Depenau 491.
- Steffen, Aug., Porcellanmaler, ob. Mengstr. 4.  
 — Cal Hinr. Christ., Vorst. St. Gertrud, Marlistr.  
 — Christo. Hinr., Höferei, unt. Dankwärtsgr. 607.  
 — Christ. Otto Mart., Vorst. St. Jürgen, Peterstr.  
 — Claus Hinr., Bauunternehmer, Vorst. St. Lorenz b. Trappenhof.  
 — Claus Hinr. Friedr., alt. Schranken a. d. Saal 961.  
 — Frau, Vorst. St. Gertrud, Marlistr.  
 — Gottfr. Jac. Detl., Schiffser, Vorst. St. Lorenz, Catharinenstr.  
 — Hans Hinr. Franz, Fischer-Aeltermann zu Gothmund.  
 — Hans Hinr. Friedr., Gefangenwärter i. Marstall.  
 — Hans Joach. Hinr., Schänkwirthschaft, ob. Mühlenstr. MD. 930.  
 — Jac. Hinr., Schiffser, Engelsgr. 557.  
 — Jac. Joh. Heinr., Schiffsbauer, Trave b. d. Engelsgr. 484, Schiffswerfte neben d. Eisenbahn, d. Beckergr. gegenüber.  
 — Joh. Matth. Hinr., ob. Engelsgr. 518.  
 — Joh. Christ., Vorst. St. Lorenz a. Neuhof.  
 — Joh. Diedr., Hauszimmergehülfe, Mauer b. d. Rosenstr. 528.  
 — Joh. Friedr. Herm., Clemenstwierte 290.  
 — Joh. Hinr., Träger, Schwönkendwasstr. 388.  
 — Joh. Heinr. Ludw., Schuhmacher, Schwönkendwasstr. 377.  
 — Joh. Hans Hinr., Vorst. St. Jürgen am Brink.  
 — Joh. Jac., Schiffszimmermann, Engelstwich i. Gg. 583 2.  
 — Joh. Joach. Heinr., Schuhmachermstr., unt. Wahnstr. 432.  
 — Joh. Pet. Heinr., Destillateur, Schwönkendwasstr. 396.  
 — Otto Christ. Mart., Inspector der Großherzogl. Friedr.-Franz-Eisenbahn a. d. Kleinen-Rangirbahnhof.  
 — Pet. Hans Hinr., gr. Altesfähre 720.  
 — Wwe., Aug. Christo. Friedr., langer Lohberg i. G. 343 4.  
 — Wwe., Herm. Pet., Königstr. zwischen d. Fleischhauer- u. Hürstr. 888.  
 — Wwe., Joh. Heinr. Matth., Hebamme, Fleischhauerstr. 109.  
 — Wwe., Joh. Joach. Hinr., Kaufmann, Firma: J. J. S. Steffen, Getreide-Handl., gr. Burgstr. 716.  
 — Wwe., Hinr. Hans Wilh., Vorst. St. Lorenz bei der Klappe.
- Steffens, Carl Friedr., Höferei, unt. Negidienstr. rechts 619.  
 — Carl Heinr. Friedr., Vorst. St. Jürgen, Falkenstr.  
 — Carl Ludw., Gärtner, Vorst. St. Jürgen a. Nöltings Hof.  
 — Heinr. Herm. Friedr., Fuhrmann, unt. Dankwärtsgr. i. Thorw 605 2.  
 — Jac. Hinr., gr. Burgstr. i. d. Burg 731 a.  
 — Joh. Christ. Friedr., Vorst. St. Gertrud, Langereihe.  
 — Joh. Christ. Hinr., Gärtner, Vorst. St. Jürgen, Dorfstr.  
 — Joh. Friedr. Aug., Malermstr., unt. Fischergr. 305.  
 — Joh. Friedr. Gottfr., Gärtner, Vorst. St. Jürgen, Cronsforder Allee neben d. Colosseum.  
 — Joh. Joach. Friedr., Schuhmacher, Vorst. St. Gertrud, Schulstr.  
 — Joh. Joach. Friedr., Schuhmacher, Vorst. St. Jürgen, Dorfstr.  
 — Joh. Ludw. Heinr., Fischer, Mauer b. d. Hürstr. 393.  
 — Joh. Pet. Hinr., kl. Petersgr. i. Gg. 394 6.

- Steffens, Pet. Friedr. Christ., Stabenstr. 586.
- Theod. Joh. Matth., Hauszimmergesell, unt. Hundestr. 178.
  - Wilh. Heinr., Vorst. St. Gertrud, Arnimstr.
  - Wwe., Andr. Tob. Aug., unt. Wahnstr. 425.
  - Wwe., Claus Pet. Hinr., Glockengießerstr. i. Gg. 233 7.
  - Wwe., Hans Hinr. Friedr., Vorst. St. Lorenz h. d. rothen Löwen.
  - Wwe., Johann Hinr., Vorst. St. Jürgen, Cronsforder Allee neben dem Colosseum.
- Stegelmann, Friedr. Christ. Theod., Packer und Mattenmacher, Weberstraße 719.
- Friedr. Volgward Ant., Arbeitsmann, Breitestr. M.D. 812.
  - Jürg. Hinr. Christo., H. Burgstr. i. Siechenhause 788.
  - Jgfr., H. Burgstr. a. d. Burghof 731 b.
- Stegemann, Christ. Pet. Friedr., unt. Glockenstr. i. Gg. 217 13.
- Georg Heinr. Nicol., Krähenstr. 412.
  - Joach. Heinr., Vorst. St. Gertrud, Arnimstr.
  - Joh. Heinr., Depenau 490.
  - Joh. Heinr., Vorst. St. Gertrud, Arnimstr.
  - Wilh. Ludw. Christ., Barbier, Schwönkendwasstr. 380.
  - Wwe., Joh. Dav. Nicol., Kuhberg Jac.D. 631.
  - Wwe., Joh. Hinr. Aug., Krähenstr. 417.
  - Wwe., Joh. Theod. Andr., Vorst. St. Gertrud, Arnimstr.
- Steger, Carl Friedr., Buchhalter, mittl. Fleischhauerstr. 79.
- Stegmann, Aug. Nicol. Friedr., Dankwärtigr. i. Gg. 657 2.
- Carl, Vorst. St. Gertrud, Koedstr.
  - Matth. Hinr. Wilh., Klempnermstr., gr. Gröpelgr. 460.
  - Pet., Glockengießerstr. 375.
- Stehn, Christo. Friedr. Andr., Krügerei, gr. Burgstr. i. Keller unter 731.
- Frä. Sophie, ob. Regidienstr. 672.
  - Wwe., Joh. Joach. Christo., Schänkwirthechaft, Holstenstraße am Kohlmarkt a.
- Stehr, Joh. Joch. Georg, Arbeitsmann, Balauerfohr 187.
- Wwe., Joh. Hinr., Kochfrau u. Plätterin, Mauer b. Schlachthause 244.
- Stein, Friedr. Joh. Heinr., Mauer b. Schlachthause i. Gg. 245 6.
- Hans Joach., Wagenschieber h. d. Eisenbahn, unt. Beckergr. 274.
  - Heinr. Friedr. Karl, Knochenhauermstr., Schüsselbuden 220.
  - Joh. Carl, Maschinist, Fischergr. 411.
  - jun., Joh. Christ. Ed., Knochenhauermstr., H. Schmiedestr. 189.
  - Joh. Christian Heinrich, Kaufmann, Firma: Johs. Stein, Gewürz-, Material- u. Farberwaaren-Handl., unt. Hügstr. 266.
  - Joh. Hinr. Hector, Fuhrmann, Beckergr. i. Thorm. 130 9.
  - Mart. Christ., Reißschlägermstr., Trave, Ecke d. Braunstr. 154.
- Steinbock, Hans Hinr., unt. Wahnstr. im Durchgang 480 17.
- Steinbeck, Joh. Heinr. Aug., Zahnarzt, Breitestr. 825.
- Steinbring, Joh. Carl Ludw., Dankwärtigr. 647.
- Steinde Frä., unt. Glockengießerstr. 219.
- Steinfart, Joch. Carl. Wilh., Bagönnienstr. 376 b.
- Steinfafs, Friedr. Christo., Schuhmachermstr., Ellerbrod 228.
- Joh. Friedr. Franz, Maurergesell, weiter Lohberg 407.
  - Mart. Wilh. Joach., Schuhmachermstr., gr. Gröpelgr. 464.



- Steinfatt Jgfr., langer Lohberg in Mopeltens Haus 306.  
 Steinfeld, Joach. Heinr. Bollrath, Rosenstr. im Gg. 470 2.  
 Steinfeld, Carl, Vorst. St. Lorenz b. Neuhof.  
 Steinfort, Hans Joh. Heinr., Vorst. St. Gertrud, Arnimstr.  
 Steinhagen Frl., ob. Glockengießerstr. 250.  
 -- Joach. Hinr., Mühlenstr. JohD. 832.  
 -- Joh. Joach., Gastwirth im "Anker", gr. Burgstr. 603.  
 -- Joh. Peter Hinr., Caffeezier, Dekonom d. Bürger-Vereins, Königstr. Ecke der Glockengießerstr. 650.  
 -- Peter, Gastwirth in der "großen Linde", gr. Burgstr. 623.  
 -- Peter Wilhelm, Dr. jur., Advokat und Notar, Mühlenstr. Ecke der Pfaffenstr. 913.  
 -- Wwe., Joh. David, Dankwärtsgr. 621.  
 -- Wwe., Peter, Mühlenstr. Ecke der Pfaffenstr. 913.  
 -- Wwe., Sim. Ad. Zul., ob. Regidienstr. 675.  
 Steinfeldt, Christ. Gust. Carl, Böttchermstr., unt. Hundestr. 59.  
 -- Jgfr., ob. Glockengießerstr. in Alhorns Haus 272.  
 Steinlein, Wwe., Georg Leonh., Rosengarten 39.  
 Steinmann, Georg Friedr. Gabr., Kaufmann, Firma: Wilhelm Steinmann, Manufactur- u. Kramwaaren-Geschäft, Markt 240.  
 Stelzner & Schmalz, J. S. Nachflg., Firma d. Kunst- und Handelsgärtners J. C. W. Hartwig.  
 Stempel Wwe., Peter Heinr. Carl, langer Lohberg 335.  
 Stemper, Friedr. Peter Ludw., Weißgerbermstr., mittl. Hühnerstr. 344.  
 Stend, Joh. Heinr. Carl, unt. Marlesgr. im Durchgang 511 3.  
 Stender, Joh. Heinr. Dell., Hauszimmergesell, Mauer b. d. Dävelenstr. 734.  
 -- Carl Heinr. Contr., Cigarrenarbeit., unt. Dankwärtsgr. i. Thorm. 605 2.  
 -- Carl Joh. Heinr., Musikus, Marlesgr. 554.  
 -- Carl Wilh. Ludw., Lohndiener, unt. Engelsgr. 628.  
 -- Christ. Friedr., Schullehrer zu Israelsdorf.  
 -- Christ. Friedr. Franz, Spiegelmacher, langer Lohberg 290.  
 -- Friedr. Wilh., Rosenstr. im Gg. 492 7.  
 -- Friedr. Wilh. Ferd., Ladirer, mittl. Fleischhauerstr. 133.  
 -- Geschw., ob. Hartenstr. 745.  
 -- Hans Hinr. Friedr., ob. Dankwärtsgr. 640.  
 -- Heinr. Christ., Maurergesell, ob. Hundestr. 106.  
 -- Joh. Hinr. Christ., Miethkutscher, mittl. Fleischhauerstr. 131.  
 -- Joh. Friedr. Contr., Vorst. St. Lorenz, Meierstr.  
 -- Joh. Friedr. Heinr., Mauer bei der Weberstr. 603.  
 -- Joh. Heinr. Carl Friedr., Vorst. St. Gertrud, Glashütte.  
 -- Joh. Heinr. Ed., Pächter des Hofes Krumbed.  
 -- Joh. Herm. Wilh., gr. Burgstr. in der Burg 731 a.  
 -- Peter Heinr. Ludw., Kaufmann, Firma: Heinr. Stender, Handlung von Steingut, Porcellain, Glas-Waaren ic., Niederlage v. Neusilber und versilberten Neusilber-Waaren, aus der Fabrik von G. A. Fürst & Co. in Berlin, Sandstr. MD. 999.  
 -- Reinh. Heinr., Handschuh-Fabrikant und Bandagist, Königstraße bei St. Catharinen 669.  
 -- Wwe., Carl Joh. Matth., im heil. Geist-Hospital.  
 -- Wwe., Joh. Dan., ob. Glockengießerstr. a. Glandörps Hof 278 1.

- Sterly, Georg Franz Joh., Capitain, Mengstr. Md. 9.  
 — Johs. Heinr. Adolph, Kaufmann, Firma: Johs. Sterly, Lager von  
 Manufacturwaaren, Seide, Wolle, Garnen, Bändern, Papier und  
 kurzen Eisen- und Kramwaaren, Markt 261/62, auch Eingang v.  
 d. Breitenstr., Kalkbrennerei, Vorst. St. Lorenz, Fadenburg. Allee.  
 — Peter Hinr., Vorst. St. Gertrud, Bäckergang.  
 Stern, Abrah. Meier, gr. Altesfähre 716.  
 Stern, Isaac Jacob, Kaufmann, Mühlenstr. 782.  
 Sternberg, Christ. Wilh. Jürg., langer Lohberg 344.  
 — Heinrich Herm. Friedr., langer Lohberg im Gg. 303 3.  
 — Heinr. Ludw. Hieronimus, Engelswisch 593.  
 — Joh. Heinr., Mauer bei der Schafferei im Gang 571 1.  
 — Joh. Christo., unt. Johannisstr. im Männer-Armenhause 33.  
 — J. C., Frau, Engelswisch 593.  
 — Joh. Friedr. Wilh., Mauer bei der Fleischhauerstr. im Gg. 245 14.  
 — Joh. Heinr. Friedr., Krähenstr. im Gang 526 2.  
 — Joh. Heinrich Theod., obere Hundestr. 126.  
 — Wwe., Joh. Gotth., unt. Hundestr. 63.  
 Stetenbuhr, Joh. Friedr., Deppenau 492.  
 Steuernagel, Georg Adam, Vorst. St. Lorenz, Georgstr.  
 Steyer, Joh. Heinr. Matth., interimist. Visiteur bei der Cons.-Accise,  
 Balauerföhr 192.  
 Stiegmann, Heinr. Pet. Andr., Tischler, unt. Johannisstr. JacD. 25.  
 Stiehl, Friedr. Wilh., Kaufmann, Firma: Wm. Stiehl & Co., russ. Pro-  
 ducte und Colonialwaaren, Expeditions-, Commissions- und Agentur-  
 Geschäft, Breitestr. bei St. Jacobi 803.  
 — Gust. Adolph, Bädernstr., untere Alfstr. 33.  
 — Joh. Joh. Diedr., Musiklehrer, Organist an der St. Jacobi-Kirche,  
 Jacobi-Kirchhof 705.  
 Stier, Karl Christopher, Vorst. St. Lorenz beim Waisenhose.  
 Stiernberg, Theod. Carl von, Premier-Lieutenant im Füsil.-Bat. 2. Hans.  
 Inf.-Regts. Nr. 76, mittl. Fleischhauerstr. 86.  
 Stimmel, Carl Friedr., weiter Lohberg 398.  
 Stockfleth Frl., Fischergr. 405.  
 Stockmann, Franz Heinr. Wilh., reinigt alle Arten Kleidungsstücke von  
 Fettsflecken, interim. Visiteur b. d. Consumtions-Accise, Krähenstr. 412.  
 — Friedr. Mart. Christ. Herm., Förster zu Israelsdorf.  
 — Hans Hinr., Vorstadt St. Jürgen, Wasserweg.  
 — Joach. Heinr., Lohndiener, Krähenstr. 400.  
 — Johs. Ludw., Förster zu Cronsförde.  
 Stöckling Frau, Vorst. St. Jürgen, Hürterthor-Allee.  
 — Heinr. Friedr. Theod., Schiffszimmermann, Fünfhausen im Gg. 23 7.  
 Stöb Wwe., Joh. & Joh., Riesau bei der Engelsgr. 452.  
 Stöhr, Joh. Wilh. Bernh., Vorst. St. Lorenz, Carlstraße.  
 Stöltling, Rittmeister a. D., Eisenbahn-Post-Conducteur, unt. Marlesgr. 593.  
 Stöter, Joh. Friedr. Heinr., Polizeidiener, Tüntenhagen 145.  
 Stöver, Joh. Hinr. Aug., Mauer bei der gr. Gröpelgrube 519.  
 Stoelkner Wwe., Wilh. Heinr., Friseurin, ob. Glockengießerstr. 240.  
 Stoffer, Hans Jürgen, kl. Burgstraße im Siedenhause 788.  
 Stoffers, Hans Hinr. Ernst, Postbote, gr. Gröpelgrube 514.

- Stoll, Aug. Jac. Friedr., Rosenstr. im Gg. 470 2.  
 — Carl Pet., Bedenschlägermstr., Fegefeuer 886.  
 — Gottfr. Joh. Franz, Pförtner auf Johannis Hof 42.  
 — Joach. Friedr. Heinr., Vorst. St. Gertrud, Arnimstr.  
 Stolle, Handlungsfirma: C. Stolle, Tapissierie-Handlung, Breitestr., Ecke  
 der Johannisstr. JohD. 971.  
 — Christ. Pet. Wilh., Malermeister, ob. Hundestr. 98.  
 — Franz Adolph, Ellerbrock im Gang 223 14.  
 — Wwe., Joh. Hinr., Schiffszimmermann, ob. Engelsgr. im Gg. 555 4.  
 — Wwe., Joh. Heinr., Vorst. St. Jürgen v. d. Hürterthore, Falkenstr.  
 Stolz, Claus Friedr., Vorst. St. Lorenz, Einsegelstr.  
 Stolt, Carl Hinr. Ludw., Trade bei der Effengr. im Gg. 785 2.  
 Stoltenberg, Hinr. Friedr. Dav., Landjäger in Moising.  
 Stoltenburg, Ludwig Joh. Friedr., Maurergehülfe, Königstr. bei der  
 Mühlenstraße 845.  
 Stolterfoht, Ed., Kaufmann, Tuchhandlung, Theilh. der Handl.: J. N.  
 Stolterfoht, Breitestr. bei der Johannisstr. JohD. 970.  
 — FrL., Conventual. des St. Johannis-Stifts, Johannis Hof 42 12.  
 — J. N., Handlungsfirma, Inhaber: Ed. Stolterfoht & E. H. C. Carlens,  
 Tuchhandlung, Breitestraße bei der Johannisstr. JohD. 970.  
 — Joh. Nicol. (Gottlieb Sohn), privil. Makler, unt. Johannisstr. JohD. 23.  
 — Wwe., Aug., Königstr. bei der Hürstr. 871.  
 Stolzenberg Wwe., Johs. Pet. Marcus, ob. Fischergrube 375.  
 Stoß, Carl Gottfr. Philipp, Director der Gasanstalt, Oberlieutenant  
 im Feuerlöschcorps, Vorst. St. Lorenz, Moisinger Allee, auf der  
 Gasanstalt.  
 — Joh. Hinr. Christo., Bauervogt zu Harmsdorf.  
 — Otto, Kaufmann, Agentur, Commissions- und Expeditionsgeschäft,  
 gr. Schmiedestr. 979.  
 — Wwe., Joh. Heinr., untere Bedegrube 272.  
 Storm, Hans Heinr. Gottschau, Wirth und Brodhändler, Vorstadt St.  
 Jürgen zu Nothebeck.  
 — Hans Hinr. Friedr., Vorst. St. Lorenz, Einsegelstr.  
 — Joh. Hinr., Vorst. St. Jürgen, Wasserweg.  
 — Joh. Joh. Hinr., Hauszimmergesell, Balauerföhr 196.  
 — Wwe., Peter Hinr. Wilh., Mauer bei der Krähenstr. 536.  
 Stormer, Hinr. Christ. Tüntenhagen im Gang 146 6.  
 Straker, Johs., Haupt-Zoll-Amts-Assistent, Bedegr. 107.  
 Straube Frau, ob. Fischergr. 332.  
 — FrL., mittl. Fleischhauerstr. 139.  
 — Joh. Ludw. Christo., Hauptlehrer der St. Marien-Mädchenschule,  
 mittl. Fleischhauerstr. 81.  
 Strauß, Moses, Lehrer, unt. Bahmstr. 433.  
 Strens Wwe., Mart. Carl Gottfr., ob. Glockengießerstr. i. G. 274 7.  
 Strenz, Joh. Joh. Peter, Schiffszimmermann, Riesau bei d. Engelsgr. 428.  
 — Joh. Mart. Heinr., Cigarrenfabrikant, Riesau b. d. Engelsgr. 428.  
 — Nicol. Joh. Heinr., Seefahrer, unt. Engelsgr. im Gang 504 14.  
 — Wwe., Wilh. Carl Ad. Gottl., unt. Engelsgr. im Gang 504 14.  
 Strider FrL., Fischergrube 305.  
 — Peter, ob. Hundestr. im Gang 83 8.

- Striße, Franz Aug., Vogelhändler, gr. Burgstr. im Keller unt. 725.
- Ströh, Friedr. Christ., Tischler, unt. Hundestr. 184.
- Strohkard, Aug., Fischergr. im Gang 365 13.
- Carl Joh. Lorenz, ob. Dankwärtzgr. 638.
  - Joh. Aug. Ed., Mechaniker, unt. Dankwärtzgr. 612.
  - Wwe., Joh. Carl, ob. Fischergr. im Gang 365 13.
  - Wwe., Joh. Jac. Wilh., Markttwiete oben der Braunstraße 222.
- Strohkard Wwe., Conr. Heinr. Wilh., Alsheide 652.
- Strohkirch, Joh. Friedr. Franz, Vorst. St. Gertrud, Arnimstr.
- Joh. Heinr. Carl, Arbeitsmann, Vorst. St. Jürgen, Petersstr.
- Strohmeier, Aug. Heinr. Conr., Kesselschmied, unt. Engelsgr. 497.
- Strofarck, Jacob Otto Heinrich, Sargträger an der St. Aegidienkirche, Aegidienkirchhof 634.
- Strud Fr., St. Annenstr. 804.
- Heinr., Locomotivführer bei der Eisenbahn, alt. Schranken 961 a.
  - Heinr. Ludw. Georg, Telegraphist a. d. Kleinen-Rangierbahnhof, Vorst. St. Jürgen, Wahnitzstr.
  - Joh. Theod. Jul. Emil, Vorst. St. Jürgen, Wahnitzstr.
  - Nicol. Gottfr. Hugo Eugen, Capitain des Dampfschiffes „Union“, Vorst. St. Lorenz, Catharinenstr.
- Strüder Wwe., Joh. Nicol. Gottl., ob. Glockengießerstr. in Wiede's Haus 248.
- Strund, Christ. Joh. Berend, Gärtner, Vorst. St. Jürgen, Raßhorststr.
- Georg Heinr. Nicol., Schneider, mittl. Hürstr. 347.
  - Gottf. Andr. Christ., gr. Gröpelgr. 512.
  - Hans Joh. Friedr., Gärtner, Vorst. St. Jürgen, Dorfstr.
  - Heinr. Bernh. Christopher, Schänkwirthechaft, unt. Dankwärtzgr., Ecke der Trave 601.
  - Hinr. Joh., Gärtner und Medebürger, Vorst. St. Jürgen, Raßburger Allee beim weißen Engel.
  - Joh. Friedr., Vorst. St. Jürgen, Gärtnergasse.
  - Joh. Heinr. Carl, Vorst. St. Jürgen auf Köttings Hof.
  - Joh. Heinr. Carl, Stabenstr. 588.
  - Joh. Christ., Balauerfohr im Gang 180 5.
  - Joh. Christo. Friedr., Liqueur-Fabrik, Brennholz-Handl., Pfaffenstr. bei der Parade 914.
  - Joh. Friedr. Christ., Schneidernstr., mittl. Hürstr. 347.
  - Joh. Heinr. Nicol., gr. Gröpelgr. im Gang 446 6.
  - Joh. Hinr. Berend, Gärtner, Vorst. St. Jürgen, Cronsforder Allee in der Sandkuhle.
  - Joh. Joh. Carl, Kaufmann, Firma: Johs. Strund & Co., Gewürz- und Materialwaaren-Handl., Cigarren und Taback, Commissions- u. Agentur-Geschäft, Special-Agenten d. Frankf. Versich.-Gesellsch. „Providentia“, Königstr. bei der Aegidienstr. 856.
  - Joh. Joh. Christ., Gärtner, Vorst. St. Jürgen, Raßhorststr.
  - Joh. Joh. Hinr., unt. Marlesgr. im Gang 594 6.
  - Joh. Pet. Gottl., langer Lohberg im Gang 300 1.
  - Thom. Hinr. Herm., Gärtner, Vorst. St. Jürgen auf dem ehemal. Klosterhofe.
  - Wwe., Ernst Hinr., Lünkenhagen 145.

- Strund Wwe., Joh. Herm., unt. Negidienstr. links 649.  
 — Wwe., Joh. Matth. Nicolaus, gr. Gröpelgr. in Glorins Armenhaus 449.  
 Struß, Carl, Portefeuillearbeiter, Vorst. St. Jürgen, Hürterthor-Allee.  
 — Christ. Wdo. Heint., Schiffszimmermann, Engelsgr. 503.  
 — Heint. Wilh. Carl, kl. Altesfähre 746.  
 — Joh. Hinr., unt. Engelsgr. im Gang 496 8.  
 — Joh. Hinr. Gottfr., Schiffstischler, unt. Engelsgr. 503.  
 — Jgfr., Negidienstr. 690.  
 — Matth. Pet. Asm., Engelswisch im Gang 604 38.  
 Struve, Joh. Joh., Particulier, Balauerfohr 189.  
 — J. J. Handlungsfirma; s. Friedr. Bluhme, Schüsselbuden 196.  
 Stubbe, Ferd. Ernst Wilh., Kaufmann, gr. Schmiedestr. 976.  
 Stubbendorf, August Diedrich Heinrich Friedrich, Malermeister, obere Engelsgr. 518.  
 — Georg Heinrich Bernh., Grüz-, Graupen- und Mehlhandlung, obere Hundestr. 99.  
 — Wwe., Friedr. Dan., Negidienstr. 666.  
 — Wwe., Joh. Friedr., ob. Hundestr. 100.  
 Stud, Joh., Segelmacher, Fischergr. 410.  
 Studemund, Carl Christ., Krügerei und Höferei, ob. Hundestr. 82.  
 Studier, Aug. Wilh. Friedr., Bäcker, Vorst. St. Lorenz, Fackelb. Allee.  
 Stübe, Heint. Carl Friedr., Vorst. St. Lorenz, Dornestr.  
 — Wwe., Joach. Friedr., Böttcherstr. 261.  
 Stued Frl., unt. Fischergr. 320.  
 — Wwe., Joh. Jac. Friedr., ob. Glodengießestr. 281.  
 Stühff, Friedr. Matth. Mich., Flußschiffer, Trave b. d. Hartengr. 710.  
 — Heint. Friedr. Carl, Flußschiffer, Trave b. d. Effengr. 788.  
 — Joh. Hinr. Gottfr., Brauerei und Brennholz-Handl., Watmstr. 451.  
 — Joh. Ludw. Hinr., Flußschiffer, Trave b. d. Hartengr. i. Gg. 767 3.  
 — Mich. Nicol., Flußschiffer, Trave b. d. Hartengr. 714.  
 Stülken, Joh. Friedr. Heint., Assistent und Cassenführer bei der Güter-Expedition d. Eisenbahn, gr. Bauhof 818.  
 Stüwe, Friedr. Ludw. Heint., Oberwächter, Balauerfohr 165.  
 — Joh. Heint. Hieron., Director d. Dienstmann's-Institut „Fortschritt“, Vorst. St. Lorenz, Karpfenstr.  
 — Joh. Friedr. Carl, Schneidermstr., unt. Bederggr. 122.  
 — Joh. Friedr. Diedr., Ober-Post-Commissarius, ob. Dankwärtsgr. 641.  
 — Joh. Joh. Aug., Branntweinbrenner und Brennholz-Handlung, gr. Schmiedestr. 993.  
 — Wwe., Joh. Hinr., Balauerfohr 189.  
 Stüwen Wwe., Aug. Florentin, kl. Schmiedestr. 194.  
 Stuhl, Arnh. Heint. Wilh., Mietzkutscher, ob. Dankwärtsgr. 626.  
 — Wwe., Hans Hinr. Friedr., Vorst. St. Lorenz, Lindenplatz.  
 Stuhl, Carl Friedr. Joh., ob. Hundestr. 126.  
 — Christ. Bernh. Friedr., Uhrmacher, Breitestr. bei der Bederggrube M.M.D. 820.  
 — Ernst Hinr. Jürg., Glasermstr., mittl. Hüßstr. 329.  
 — Gottl. Christ. Friedr., Depenau 490.  
 — G. C. F. Frau, Krankwärterin, Hartengr. i. Gg. 749 9.  
 — Helene, Fußgeschäft, Breitestr. b. d. Bederggr. M.M.D. 820.

- Sturm FrL, Auguste, ob. Mühlenstr. MD. 930.  
 — FrL, ob. Bedergr. 150.  
 — Joach. Hinr. Hartw., Kiesau b. d. Engelsgr. 441.  
 Suckau, Joh. Albr., Kaufmann, Firma: J. A. Suckau, Getreide-, Commissions- und Expeditions-Geschäft, General-Bevollmächtigter für Lübeck und die ganze Ostsee d. „Moguntia“ in Mainz, für die See-Versicherungs-Gesellschaft „Moguntia“ in Mainz u. „Donau“ in Wien, General-Agent bei der Leipziger Feuer-Versicherungs-Anstalt für Landtransport und Feuersgefahr, ob. Bedergr. 161.  
 — Wwe., Sim. Heinr. Röttger, Trave b. d. gr. Altesfähre 690.  
 Sude, Friedr. Ludw., H. Petersgr. 402.  
 Suesse, Friedr. Herm. Wilh., Hauszimmergesell, unt. Glockengießerstr. im Gg. 220 10.  
 Südel, Joh. Wilh. Diedr., gr. Burgstr. i. d. Burg 731 3.  
 — Jgfr., unt. Wahnstr. i. Gg. 430 1.  
 — Wwe., Joh. Heinr. Wilh., Ellerbrod 221.  
 Sülbrandt, Christ. Jac. Heinr., Schneidernstr., Schwöntendwasstr. 399.  
 — Christ. Wilh. Jac., gr. Gröpelgr. i. Gg. 501 1.  
 — Joach. Ad. Aug., unt. Engelsgr. i. Gg. 496 4.  
 — Joh., unt. Johannisstr. im Männer-Armenhause JacD. 34.  
 Süsse, Gust. Erdm., Drechslergehülfe, lichte Dwasstr. 685.  
 Suhl FrL, Wahnstr. auf Brigittenhof 504 8.  
 — Georg Friedr. Heinr., Schuhmacher, Regidienstr. 626.  
 — Wilh. Ludw., Prediger an der St. Petri-Kirche, gr. Petersgr. 460.  
 Suhr, Carl Mich., Particulier, Vorst. St. Jürgen am Brink.  
 — FrL, St. Annenstr. 792.  
 — Georg Christ. Wilh., Firma: Suhr & Heid, Eisen- und Kurzwaaren-Handl., Klingenberg 924.  
 — Günther Herm. Ad., Lohndiener, Stabenstr. im Hof 570 13.  
 — Heinr. Siegm. Andr., Knochenhauermstr., Stabenstr. 568.  
 — Joh. Theod. Christ., Seefahrer, Rosenstr. i. Thorn. 472 1.  
 — Nicol. Ed. Gust., Vorst. St. Lorenz, Dornestr.  
 Suhrbier, Joach. Heinr. Christo., Engelsgr. i. Gg. 547 1.  
 Suse, Christ. Hinr., Trave b. d. Dankwärtsgr. i. Hof 711 2.  
 — Friedr. Hinr., Schuhmachermstr., Fünshausen 28.  
 — Hans Hinr., Trave b. d. Hartengr. i. Hof 711 2.  
 Sufemühl, Carl Joach. Joh., unt. Dankwärtsgr. 615.  
 — Joh. Pet. Heinr., Rüstler a. d. Domkirche, ob. Hartengr. 743.  
 Sufstorff, Heinr. Friedr., Schuhmacher, Krähenstr. 408.  
 Spperalsty, Joseph, Vorst. St. Lorenz i. Adlergang.

### Z.

- Tacht, Christ. Friedr., Lüntenhagen 155.  
 Tafel, Aug. Mart. Joach., Steuermann, unt. Fischergr. 304.  
 — Wwe., Joh. Bernadus, gr. Gröpelgr. 443.  
 Tacht, Joh. Heinr., Kaufm., Theilh. der Firma: Tacht & Severin, Alstr. 66.  
 — & Severin, Handlungs-Firma: Lager v. Colonialwaaren, Commission u. Expedition, Haupt-Agentur der Imperial Feuer-Vers.-Gesellsch. in London, Inhaber: Joh. Heinr. Tacht & Gust. Aug. Severin, Comtoir: Bedergr. 118.

- Tamm, Joh. Joh. Friedr., Tischlermstr., unt. Johannisstr. JacD. 22.  
 — Wwe., J. H. L., Vorst. St. Lorenz, Catharinenstr.
- Tamsen Wwe., Dav. Aug., mittl. Beckergr. 128.
- Tamslande, Frau Obristin, ob. Glockengießerstr. 238.
- Tand, Joh. Christo., Schlossermstr., Königstr. b. d. Mühlenstr. 841.  
 — Jgfr., Ellerbrod 226.
- Tanger, Joh. Heinr., Schänkwirtschaft, gr. Burgstr. 609.
- Tannhof, Carl Friedr. Aug., Frau, Vorst. St. Gertrud, Neustr.
- Tardel, Joach., Kaufmann, Firma: J. Tardel, unt. Beckergr. 269.
- Tschau, Franz Peter Hinr., Schlossermstr., kl. Schmiedestr. 177.  
 — Geschw., unt. Negidienstr. links 651.  
 — Wilh. Heinr. Friedr., Bauervogt zu Krumbek.
- Teckelnburg, Heinrich Carl Ludwig, Kaufmann, Firma: H. Teckelnburg,  
 Chr. Uter Nachfgr., Lager von Gewürz, Colonial-, Porcellain-  
 u. Glas-Waaren, sowie v. Taback u. Cigarren, Fischergr. 322.
- Tedenburg, Joh. Wilh., Fegeseuer 888.  
 — Jürg. Hinr. Detl., Vorst. St. Jürgen a. Nöltingshof.
- Tege, Joh. Heinr. Wilh., Hauszimmergesell, gr. Burgstr. 607.  
 — Wwe., Carl Heinr., kl. Burgstr. im Gg. JacD. 754 5.
- Tegelman Wwe., Sim. Heinrich Friedr., Krähenstraße in Berrenthiens  
 Stiftung 522.
- Tegtmeyer, Christ. Herm., Kaufmann, Theilh. d. Handl.: Tegtmeyer &  
 Co., Mühlenstr. MD. 912, Comtoir: Königstr. b. d. Hüzstr. 866.  
 — FrL., ob. Mühlenstr. JohD. 921.  
 — Georg Christ., Senator, Kaufmann, Theilh. d. Handl.: Tegtmeyer  
 & Co., Königstr. b. d. Hüzstr. 866.  
 — Georg Ed., Kaufmann, Theilh. der Handl.: Tegtmeyer & Co., kl.  
 Burgstr. 789, Comtoir: Königstr. b. d. Hüzstr. 866.  
 — Wwe., Georg Matth. Wilh., gr. Schmiedestr. 980.  
 — Wwe., J. J. D., Krähenstr. a. Rods Hof 418 4.
- Tehs, Joh. Hinr. Friedr., unt. Hundestr. 184.
- Teichmann, Louis, Fünfhausen 34.
- Ternau, Joh. Christ., Engelswisch im Gg. 578 2.  
 — Jürg. Ad., ob. Engelsgr. im Keller unter 523.
- Ternite, Theod. Heinr. Gust., Buchbinder, mittl. Fleischhauerstr. 140.
- Tesch FrL., gr. Burgstr. in der Burg 731 a.  
 — FrL., Friseurin, Hüzstr. 329.  
 — Heinr. Gottl. Ad., Schiffszimmermann, gr. Burgstr. i. d. Burg 731 a.
- Teschau, Hans Hinr., unt. Hartengr. im Gg. 723 11.  
 — Joh. Franz Gotth., Vorst. St. Jürgen, Ringstr.
- Tesdorpf, Carl Friedr. Wilh., Kaufmann, Firma: Carl Tesdorpf, Wein-  
 handl., unt. Mennstr. MMD. 97.  
 — FrL., ob. Beckergr. 145.  
 — Krafft, Kaufmann, Firma: Carl Tesdorpf, Weinhandl., Johannisstr. 6.  
 — Wilh., Particulier, Königstr. b. d. Wahnstr. 904.
- Teste, Joh. Christ. Nicol., Balauerfohr im Gg. 191 1.  
 — Joh. Georg Wilh., Rosengarten 47.
- Tesch, Ludm. Joach. Theod., Schiffszimmermann, Ellerbrod 216.
- Teschau, Joach. Heinr., Instrumenten- und Messer-Fabrikant, Königstr.  
 Ecke der Hüzstr. 869.

- Teschau, Joh. Heinr. Emil, Buchhalter, gr. Burgstr. 605.  
 — Igfr., im heil. Geist-Hospital.
- Tessen, Carl Christo. Heinr., Maurergesell und Bauunternehmer, Rosenstraße 490.
- Teschmann, Joh. Casp. Nicol., Brauer, Fischergr. 407.  
 — Wwe., Carl Friedr., Fischergr. 364.
- Teudt, Fr., Böttcherstr. 257.  
 — Heinr. Joh. Friedr., Kaufmann, Firma: Heinr. Teudt, Gewürz-, Material- und Farbwaaren-Handlung, Commission u. Expedition, Schüsselbuden, Ecke der Fischstr. 194.  
 — Joh. Joh. Christ., Vorst. St. Jürgen, Rahlhorststr.  
 — Joh. Joh. Dieder., beeidigt. Waarenmakler, ob. Mühlenstr. JohD. 917.  
 — Wwe., Joh. Hinr., Stabenstr. im Gg. 563 4.
- Tewes, Hans Joh., Vorst. St. Lorenz, Moisklinger Allee.  
 — Hans Joh., Rosenstr. 494.
- Tews, Georg Heinr. Christ., Vorst. St. Lorenz, Moisklinger Allee.  
 — Heinr. Aug., unt. Engelsgr. im Gg. 496 10.  
 — Hieronimus Joh. Friedr., Mauer bei der Stabenstr. 602.  
 — Hinr. Friedr., unt. Engelsgr. im Gg. 504 8.  
 — Hinr. Ludw., unt. Engelsgr. im Gg. 496 10.  
 — Joh. Hinr., Vorst. St. Gertrud, Langereihe.
- Teyfel, Georg Hinr., Kaufmann, Firma: Teyfel & Co., Weinhandlung, Trade bei der Fischergr. 298.
- Taylor Wwe., Jul. Peter Wilh., Vorst. St. Gertrud, Marlstr.
- Thalheim, Christ. Wilh. Friedr., Schuhmachermstr., gr. Altesfähre 722.
- Thee, Joh. Christ. Wilh., Fischergr. 334.
- Thelander, Thom. Larsson, Buchbinder, Carl Heinrich Nachfgr., obere Fleischhauerstr. 114.
- Themel, Carl Wilh., Kaufmann, Firma: C. W. Themel, Agentur-, Commissions-, Incasso-, Expeditions- u. Lotterie-Geschäft, Haupt-Agent d. Kaiserl. Königl. privilegirten „Azienda Asscuratrice“ in Triest, Commissionslager v. echtem Porter u. Ale ic. von J. G. Wright in Hamburg, ob. Fischstr. 88.
- Thielmann, Carl Friedr. Matth., Schiffszimmermann, H. Altesfähre 745.
- Thiel, Ernst Herm. Gust., Portefeuille-Arbeiter, Vorstadt St. Jürgen, Follenstraße.  
 — Hans Ed. Hinr., autorisirter Lehrer d. Schiffahrtskunde u. Examinator, a. d. Wall b. Mülenthor.  
 — Hugo Heinr. Rud. Ferd., lichte Dwasstr. 678.  
 — Wilh. Carl Ludw., Theilh. d. Handl.: Carl Thiel & Co., in Trems v. d. Holstenthore, Schwartauer Chaussee, Briefkasten Mengstr. 96.
- Thiele Aug. Friedr. Wilh., Schuhmachermstr., Tünkenhagen 159.  
 — Friedr. Christ. Pet., Pfaffenstr. b. d. Parade 917.  
 — Justus Friedr. Heinr. Ant., Photograph, langer Lohberg 341.  
 — Wwe., Heinr. Friedr. Christ., ob. Hundestr. i. Gg. 136 5.
- Thiemann, Ernst Heinr. Wilh., Schuhmachermstr., Fischergr. 330.
- Thiemen, Franz Jos., St. Annenstr. 794.
- Thies, Joh. Joach. Pet., Hartengr. i. Gg. 719 3.  
 — Pet. Ernst Lorenz, Vorst. St. Gertrud, Roedstr.  
 — Pet. Heinr. Carl, Vorst. St. Gertrud, Schönkampstr.



- Thiessen, Hans Friedr., Mauer bei der Stabenstraße 552.
- Thöl, Joh. Ernst, Vorst. St. Jürgen b. Elswighof.
- Thörenberg, Carl, Vorst. St. Lorenz, Lindenplatz.
- Heinr. Gottfr. Diedr., Particulier, Beckergrube 131.
  - Jul. Wilh., Kaufmann, Firma: Münzel & Thörenberg, Eisen- und Kurzwaaren-Handl., Vorst. St. Jürgen, rechts a. Brink; Comtoir: Beckergr. 231.
  - Wwe., Christo. Pet. Friedr., Vorst. St. Jürgen rechts am Brink.
- Thode, FrL., Kaiserstr. 597.
- Joh. Heinr. Christ., Klempnermstr., unt. Fischergr. 464.
- Tholander, Lars Hansson, Korfschneider, Weberstr. 612.
- Thomas Wwe., Joh. Heinr., ob. Engelsgr. 545.
- Thomien FrL., Fünfhausen 24.
- Gust. Heinr., Theilh. d. Handl.: Krahnstöver & Thomsen, mittlere Beckergr. 132; Comtoir und Lager: ob. Beckergr. 138.
  - Joh. Christ., Klempner, Schwönkendwasstr. 382.
  - Joh. Joach. Heinr., Schuhmacher, Mühlenstr. i. Hof 781 8.
  - Lebrecht Carl Wilh. Christ., Vorst. St. Jürgen, Falkenstr.
  - Wwe., Joh. Joach. Heinr., Marlesgr. i. Gg. 558 7.
- Thony, Hans Hinr., Schlosser, unt. Wahnstr. 441.
- Thor, Christ. Diedr., ob. Fischergr. i. Gg. 361 16.
- Thorbahn Wwe., Georg Christ. Friedr. Wilh., Breitestr. bei St. Jacobi MMD. 798.
- Thoren, Joh. Carl Friedr., Kaufmann, Firma: Johs. Thoren, Expedition-, Agentur- und Commissions-Geschäft, Lederstr. 146 a.
- Joh. Heinr., Weinschröder, Lederstr. 146 c.
  - Joh. Heinr., Tischler, unt. Glockengießerstr. 375.
  - Joh. Joach. Friedr., Mühlenstr. im Römisch Reich 775 4.
- Thorey, Joh. Friedr. Ludw., Bäcker, gr. Burgstr. 611.
- Thormann, Joh. Friedr. Dav., unt. Wahnstr. i. Durchgang 489 23.
- Thorn, Joh. Hinr. Nicol., Bauervogt zu Vorrade.
- Thors, Joh. Gottfr. Heinr., Kaufmann, Spahn- und Strohhut-Fabrik, Lager von Spahn- und Strohgeflechten, Strohgarituren, Blumen u., ob. Marlesgr. 536.
- Thüne, Christo., Haupt-Zoll-Amts-Revisions-Aufseher, Hürstr. 260.
- Thust, Friedr. Wilh. Louis, Maurergesell, untere Regidienstr. links 656.
- Tiburtius Wwe., Friedr. Aug. Joach. Ludw., Sandstr. JohD. 928.
- Tidow, Geschw., Mühlenstr. MD. 910.
- Tiedemann, Christ., Stabenstr. i. Gg. 563 5.
- FrL., Breitestr. b. d. Fischergr. MMD. 807.
  - Joh. Joach. Hinr., Hauszimmergesell, Vorst. St. Jürgen, Bleicherstr.
  - Wwe., Diedr. Hinr., Vorst. St. Lorenz, Fackeburger Alle.
- Tiedt, Joh. Heinr. Christo., Postunterbeamter, Langer Lohberg 337.
- Tielcke, Joh. Arn. Balthaf., Buchhalter, gr. Schmiedestraße hinter St. Petri 293.
- J. A. B., Frau, unt. Dankwärtzgr. 608.
  - Joh. Wilh. Conrad, Kaufmann, Firma: Wilh. Tielcke, Handlung mit holländ. Waaren, Fuß- und Mode-Artikeln, Strohhut-Fabrik, Mühlenstr. JohD. 832.
  - Frau, Wilhelmine, Mühlendamm MD. 841.

- Tiemann, Friedr. Heinr. Theob., Klempnermstr., Königstraße bei der  
Wahmstr. 901.
- Wwe., Friedr. Theob. Matth., kl. Gröpelgr. 559.
- Ties, Joh. Heinr. Christ., Böttcher, ob. Glockengießerstr. i. G. 233 7.
- Tietchens, Pet. Akm., Schiffer, Engelswisch 598.
- Tietel, Joh. Christ. Gust., Maurer und Bauunternehmer, Krähenstr. 529.
- Joh. Jac., unt. Hartengr. i. Gg. 723 1.
- Tietgens, Joh. Christ. Georg, Korbmachermstr., ob. Wahmstr. 471.
- Timm, Carl Aug. Christ., Schänkwirtschaft, siebente Dwasstr. 88.
- Carl Friedr. Theodor, Schuhmachermstr., Fegefeuer 903.
- Carl Matth. Joh., Tapezier, unt. Beckergr. 112.
- Dav. Wilh. Ludw., Mauer bei der Glockengießerstr. 387.
- Franz Joh. Friedr., Knochenhauermstr., langer Lohberg 289.
- FrL., Aegidienstr. 665.
- Hans Andr. Joach., Vorst. St. Jürgen bei Elzwichof.
- Herm. Josua, unt. Glockengießerstr. im Gang 373 6.
- Isfr., Krähenstr. in Jerrenthiens Stiftung 522.
- Joh. Hinr., Vorst. St. Lorenz im Adlergang.
- Joh. Christo., Flußschiffer, unt. Hartengr. im Gang 719 2.
- Joh. Hinr., Vorst. St. Lorenz, Karpfenstr.
- Joh. Hinr. Peter, Brauer, mittl. Fleischhauerstr. 145.
- J. G. B., Frau, Markt 250.
- Joh. Nicol., Flußschiffer, Trave bei der Hartengr. 771.
- Joh. Nicol. Christo., Trave bei der Dankwärtsgr. 709.
- Peter, Kaufmann, kl. Altefähre 759.
- Wwe., Albr. Hinr. Diedr., Aegidienstr. 665.
- Wwe., Ernst Georg Herm., ob. Hürstr. 314.
- Timmann Wwe., Joh. Heinr. Christo., unt. Johannisstr. JohD. 39.
- Timme, Joh. Hinr. Friedr., Schneidermstr., ob. Fischergr. 323.
- Wwe., Joh. Hinr., kl. Burgstr. im Siedenhaufe 788.
- Timmermann, Carl Theob. Friedr., Marlesgr. im Gang 558 2.
- Joach. Hinr. Nicol., Schiffszimmermann, untere Engelsgrube im  
Gang 498 6.
- Joh. Carl Anton, Lehrer der Armenschule für Mädchen, obere  
Hundestr. 120.
- Joh. Hinr., Maurer und Bauunternehmer, ob. Hundestr. 124.
- Jürg. Hinr. Aug., Steuermann, Aegidienstr. 663.
- Wwe., Hans Joh. Hinr., Kiesau bei der Engelsgr. 419.
- Wwe., Heinr. Bernh., Trave bei der gr. Altefähre 735.
- Timpe, Joh. Heinr., Dr., Klingenberg 924.
- Titgemeyer, Christ. Heinr. Carl, Kaufmann, Firma: Carl Titgemeyer,  
Vorst. St. Jürgen vor dem Hürterthore, Wafnikstr.; Comtoir u.  
Lager: Johannisstr. 9.
- Tobias, Carl Aug., interim. Visiteur bei der Consumtions-Accise, Jo-  
hannisstr. JacD. 32.
- Tock Wwe., Joh. Pet., unt. Glockengießerstr. i. Gg. 217 11.
- Toedt, Hinr. Joh. Christ., Seefahrer, Engelswisch 576.
- Toellner, Joh. Akm., Vorst. St. Jürgen, Raßburger Allee.
- Joh. Akm., Krähenstr. im Gang 530 7.

- Loepfer, Carl Gottlob Moritz, Gastwirth im Hotel „Stadt Hamburg“,  
Klingenberg Md. 967.
- Ludw. Asmus, Vorst. St. Lorenz, Georgstr.
- Lödt, Joh. Christ. Herm., Schornsteinfegermstr., gr. Bauhof 839.
- Wwe., Hans Nicol., unt. Engelsgr. im Gang 504 5.
- Löllner, Friedr. Asm., Balauerföhr im Gang 180 8.
- Löpke, Joh. Sim. Theod., Particulier, Vorst. St. Jürgen, Hürterthor-Allee.
- Lörber, Joh. Joch. Friedr., Fuhrmann, Mauer beim Schlachth. 253.
- Lollgreen, Joh. Jürg. Hinr., Vorst. St. Jürgen, Kahlhorststr.
- Lollgrev, Hans Joch., Vorst. St. Lorenz, Adlergang.
- Lollgreve, Hans Jürg. Henning, gr. Altesfähre 525.
- Joh. Hinr. Christ., Vorst. St. Gertrud, Bäckerang.
- Joh. Jürg. Heinr., Vorst. St. Jürgen in der Kahlhorst.
- Jürg. Hinr. Friedr., Vorst. St. Lorenz im Adlergang.
- Wwe., Peter Wilh., Kaiserstr. 589.
- Lolsdorff Jgfr., ob. Hundestr. im Gang 136 6.
- Lonagel, Hans Hinr., Arbeitsmann, Effengrube 793.
- Joach. Hartw. Christ., Engelsgr. im Gang 514 8.
- Joh. Joch. Hinr., Vorst. St. Lorenz, Dornestr.
- Lonn, Wilh. Heinr., Fünfhausen im Gang 23 3.
- Wwe., Hinr. Friedr., ob. Dankwärtsgr. 624.
- Lopp, Carl Friedr. Aug., Trödler und Tischler, Marlesgr. 522.
- Heinr. Joh. Joch., Kaufmann, Firma: Georg Lopp, Handl. von  
neuen Mobilien, Marlesgr. 527.
- Joch. Hinr., Holzpantoffelmacher, Mauer b. d. Gröpelgr. i. G. 520 2.
- Wwe., Joh. Heinr. Friedr. Gottl., Holzpantoffelmacher, Ellerbrock  
im Gang 223 2.
- Lorbeck, Christ. Heinr. Friedr., Trave bei der Alsheide im Gang 678 5.
- Lorkuhl, Carl Gust., Buchhalter, Fünfhausen 33.
- Joh. Andr., Kaufmann, Firma: C. H. Wosten Wwe. & Lorkuhl,  
Handlung mit allen Sorten Leinen en gros & en détail, Fünf-  
hausen 32.
- Lornau, Joh. Heinr., Kunstgärtner, Vorst. St. Lorenz, Lindenplatz.
- Lornquist, William Eduard, Kaufm., Cigarren-Fabrik, Fünfhausen 34.
- Loscanti Frau, Mühlenstr., Ecke des Fegeseuers 904.
- Losetti Wwe., Joh. Adam, unt. Engelsgr. 503.
- Lralow, Heinr. Johs., Korbmachermstr., ob. Fischergr. 363.
- Wwe., Christ. Gottl., Engelswisch 610.
- Trapp, Wwe., Heinr. Wilh., mittl. Hürstr. 298.
- Wwe., Johs. Heinr., Kunst- und Handelsgärtner, Moislinger Allee  
diesseits des Chausseebaums.
- Tremser-Eisenwerk, Firma: Carl Thiel & Comp., Fabrik von gestanzten  
u. verzinnten Eisenblechwaaren u. Kochgeschirren in Tremis, Eisen-  
blech-, Walz- und Stanz-Werk, Fabrik von rohen, verzinnten und  
lackirten Blechwaaren, Portieren und Zuckerformen, Inhaber:  
H. C. J. Koch, Carl Thiel sen. & Carl Thiel junr., Comtoir:  
unt. Mengstr. Md. 96.
- Trense, Joach. Heinr. Christo., Schlumacherstr. im Gang 201 2.
- Trepfau Nachfg., Handlungsfirma; f. C. H. A. Westphal, ob. Holstenstr.,  
Markttvierte 233.

- Treprow, Joh. Mart. Friedr., Tischler, ob. Hundestr. 95.  
 Tretau, Georg Christ. Wilh., Schiffer, ob. Engelsgr. 516.  
 — Joh. Pet. Heinr., Krähenstr. 409.  
 — Wwe., Joh. Christ., Engelswisch im Thorweg 574 9.  
 Tretow, Friedr. Ferd., Vorst. St. Gertrud, Schulstr.  
 — Matth. Hinr., Mauer bei der Krähenstr. 546.  
 — Wwe., Hans. Joh. Detl., Gärtner, Vorst. St. Lorenz, Einseigelstr.  
 Trettow, Carl Heinr. Asm., Gold- u. Silberarbeiter, Markttviere, oberhalb der Braunnstr. 243.  
 — Joh. Pet., Vorst. St. Jürgen, Nakeburger Allee, Adlershorst gegenüber.  
 — Ludw. Rob. Christ., Victualien- und Holzhandl., Haupt-Agent der „Moguntia“ Verj.-Gesellsch. i. Mainz, d. Lebens-Actien-Gesellschaft „Germania“ in Stettin; Schwöntendwasstr. 395.  
 Trey, H. B., Handlungsfirma; Holz u. Baumaterialien-Handl., Inhaber: Ludw. Schönrock, Trave, Ecke der H. Petersgr. 374.  
 Trilcke Geschw., Engelsgr. im Thorweg 521 3.  
 — Heinr. Diedr. Detl., Wirth in der Oldesloer Herberge, Trave bei der Holstenbrücke 371.  
 — Heinr. Friedr. Nicol., Chausseegegeldeinnehmer zu Cronsförde.  
 Triller Wwe., Joh. Carl, weiter Lohberg 409.  
 Trinkhaus, Joh. Carl Gottlob, unt. Marlesgr. 515.  
 Trönning, Joh. Heinr. Conr., Mauer bei der Hundestr. im Gg. 205 7.  
 Trogisch, Carl Alb. Ed., Haupt-Zoll-Amts-Controleur, gr. Burgstr. 625.  
 Trohn, Johs. Carl Conr., weiter Lohberg 414.  
 Trost, Aug. Heinr. Theod., Kaufmann, Firma: Heinrich Trost, Vorst. St. Jürgen, Nakeburger Allee.  
 — Aug. Matth. Heinr., Kaufmann, Firma: Aug. Trost, Fabrik u. Lager von Herren- und Knaben-Hüten und Mützen, Holstenstr. 173.  
 — Joh. Heinr. Wilh., Kaufmann, Firma: Johannes Trost, Papier-Handl. en gros & en détail, sowie Lumpenankauf, Königstr. beim alten Schranken 877.  
 — Wwe., Jürg. Friedr., mittl. Hürstr. 367.  
 Troß, Carl Christ. Friedr., Maurergesell, (dessen Frau Krankenwärterin), Rosenstr. 483.  
 — Joach. Heinr. Carl, Maurergesell, Mauer bei der Mühlenstr. 762.  
 — Wwe., Carl Heinr. Nicol., Mühlenstr. im Röm. Reich 775 2.  
 Truh, Joh. Heinr. Friedr., unt. Mühlenstr. im Röm. Reich 775 11.  
 Trummer, Ludw. Adolph, Prediger a. d. St. Marien-Kirche, ob. Mengstr. a. d. Weede 4 8.  
 Tüfken, Joh. Heinr. Ludw., Goldschmied, Weberstr. 607.  
 Tüsch, Carl Joh. Friedr., Dr. jur., Privatgelehrter, Trave b. d. Fischstr. 75.  
 — Carl Adolph Georg Herm., Dr. med., Stabs-Arzt im Füsil-Bat. 2. Hans. Infant.-Regts. Nr. 76, mittl. Hürstr. 290.  
 — Herm., Lieutenant außer Dienst, Fleischhauerstr. 83.  
 Tumser Wwe., Joh. Wolfgang, Stabenstr. im Gang 563 2.  
 Turau Frl., Conventl. d. St. Johannis-Stifts, ob. Fischergr. 331.

## II.

- Udem, Joh. Friedr. Adam, Schuhmachermstr., mittl. Fleischhauerstr. 63.  
 Uehlecke, Joh. Hinr. Friedr., Schuhmachermstr., unt. Bahmstr. 502.  
 Uffhausen Geschw., unt. Mühlenstr. MD. 881.  
 Uhde, Joh. Heinr. Christ, Frau, ob. Hundestr. 86.  
 Uhherr, Marcus, Vorst. St. Jürgen beim Kleinener Bahnhof.  
 Uhrbrock, Joh. Joach., Tischlergehülfe, Stabenstr. 564.  
 Unger, Heinr. Theod. Albin, Kaufmann, Dantwärtsgr. 655.  
 — Wwe., Sim. Heinr. Albr., Krähenstr. 400.  
 Ungerbieler, Ernst Carl Wilh., St. Annenstr. 794.  
 — Wwe., Joh. Heinr., N. Burgstr. im Siechenhause 788.  
 Unterwald, Johs., Vorst. St. Gertrud, Arnimsstr.  
 Upabl, Friedr. Wilh. Ado., Hauszimmergesell, Vorst. St. Lorenz, Georgstr.  
 — Heinr. Ernst Wilh., Cigarrenarbeiter, gr. Schmiedestr. 980.  
 Uppendieck, Georg Hinr., Schiffer, gr. Altesfähre 708.  
 Uppenhoff Frl., Fischergr. 326.  
 Uslar, Jürg. Friedr. Herm., Wasserchließer, alter Schranken i. Spritzenhause.  
 Uter, Friedr. Christ. Ernst, Brauntweinbrenner, Ellerbrod 225.  
 — Hans Hinr. Joch., Brauer, mittl. Hürstr. 343.  
 — Heinr. Christ. Carl, Wirth a. d. „rothen Löwen“, Vorst. St. Lorenz.  
 — Joh. Heinr. Jürg., Kaufmann, Firma: Wilh. Uter, Gewürz-, Material-,  
 Porcellain- und Glaswaaren-Handl., Bahmstr. 455.  
 — Wwe., Joh., Vorst. St. Lorenz auf dem rothen Löwen.  
 Utermarck, Adolph Matth. Christ., Schäfer, Vorst. St. Lorenz, oberhalb  
 des rothen Löwen.  
 — Joh. Christ. Berend, Vorst. St. Lorenz, im Klappengang.  
 — Joh. Heinr. Christ., Vorst. St. Lorenz beim rothen Löwen.  
 — Joh. Hinr., Vorst. St. Lorenz, Schwartzauer Allee.  
 — Joh. Joch. Diedr., Schuhmachermstr., mittl. Hürstr. 345.  
 — Mart. Aug. Emil, Vorst. St. Jürgen, Petersstr.  
 — Wwe., Joh. Heinr. Gotth., ob. Fleischhauerstr. 101.  
 Utermöhl, Hans Hinr., Träger, Engelswisch 602.  
 — Johs. Matth., Vorst. St. Lorenz, Steindraderweg.  
 Utesch, Heinr. Christ., Destillateur, Trave, Ecke der Marlesgr. 505.

## B.

- Baders Frl., langer Lohberg 322.  
 Baderfen, Joh. Hinr. Christo., ob. Hundestr. 114.  
 Bagt, Christ. Peter Asm., Träger, gr. Riefau 445.  
 — Claus Hans, Zimmergehülfe, Schlumacherstr. im Gg. 204 8.  
 — Friedr. Heinr. Ludw., Kaufmann, Firma: F. H. L. Bagt, Gewürz-  
 und Materialwaaren-Handlung, Lager von verschiedenen Weinen,  
 Cokes, Steinkohlen, unt. Hundestr. 186.  
 — Hans Henr. Matth., Mauer b. d. Schafferei im Gg. 572 2.  
 — Herm. Peter Heinr., Fleischer, unt. Hürstr. 372.  
 — Jac. Georg Friedr., Knochenhauermstr., Krähenstr. 417.  
 — Joach. Gottl. Christ., Knochenhauermstr., mittl. Fleischhauerstr. 68.  
 — Joch. Gottl. Casp., Vorst. St. Gertrud, Schulstr.  
 — Joch. Heinr. Matth., Schlachtermstr., Mauer a. d. Schlachth. 237.

- Bagt, Joh. Hinr., Schneidergehülfe, Weberstr. 612.
- Joh. Peter, Krügerei, Mauer bei der Rosenstr. 537.
  - Joh. Aug., Tischler, Blocksdwasstr. 59.
  - Joh. Carl Christ., Vorst. St. Jürgen, Raßburger Allee.
  - Joh. Heinr. Herm., Koll 395.
  - Joh. Joachim, interim. Schreiber am Accisebureau, Mauer bei der Rosenstr. 537.
  - Jürg. Friedr. Jac., Knochenhauermstr., gr. Gröpelgr. 461.
  - Wwe., Joh. Christo., Knochenhauermstr., Mauer b. d. Fleischhauerstr. 242.
  - Wwe., Joh. Christ. Barth., Knochenhauermstr., Königstraße bei der Mühlenstr. 843.
- Baigt, Paul, Holz- und Torf-Handl., langer Lohberg 344.
- Bend, Lor. Joh., Seilergehülfe, Vorst. St. Lorenz, Schwartauer Allee.
- Bendt, Jürg. Hinr., unt. Dankwärtsgr. im Gg. 702 3.
- Bennert, Heinr. Herm. Jürg., Gärtner, Vorst. St. Lorenz, Moising. Allee.
- Bermehren Frl., mittl. Hürstr. 330.
- Rud. Wilh., Beamter d. deutschen Lebens-Versich.-Gesellsch., Vorst. St. Gertrud, Schulstr.
  - Wwe., Jul., ob. Alfstr. 41.
- Bernimb, Joh. Joach. Peter, Fuhrmann, unt. Marlesgr. 592.
- Bersmann Wwe., Heinr. Joach., Vorst. St. Jürgen am Brink.
- Besper, Carl Joh. Friedr., Mühlenstein-Fabrikant, Firma: C. Besper & Co., ob. Dankwärtsgr. 655.
- Wwe., Georg Friedr. Ludw., Engelswisch 596.
- Better Jgr., unt. Wahnstr. 431.
- Beudt, Ad. Heinr. Albr., Kaufmann, Firma: Ad. Beudt, Commission, Expedition und russ. Producte, unt. Bederggr. 234.
- Bid, Joach. Hinr., Vorst. St. Lorenz beim Einsegl.
- Biegelmann, Jean Herm. Rob., Lithograph, Fischstr. 86.
- Bieheweger Frl., mittl. Fleischhauerstr. 127.
- Joach. Friedr. Wilh., Schlossermstr., hinter der Burg 732.
  - Rudolph, Werkführer, unt. Mengstr. 9.
- Biereck, Aug. Theod., Holstenstr. 299; dessen Krügerei u. Höferei: Kohlmarkt im Keller unt. 279.
- Georg Wilh. Ant., Leinen- und Wollwaaren-Handl., Maurergesell, unt. Engelsgr. 500.
  - Joachim Heinrich, Wirth im „goldenen Apfel“, Pferdeverleiher, große Schmiedestr. 968.
  - Joh. Joach., Lohndiener, Mauer bei der Hundestr. 208.
  - J. W., Frau, langer Lohberg in Mopfkens Haus 306.
  - Peter Ludw. Dan., ob. Hundestr. im Gg. 83 11.
  - Wwe., Joh. Hinr., Fünfhausen im Gg. 20 6.
- Biering, Glas Joh. Friedr., Lohndiener, unt. Dankwärtsgr. 610.
- Bietig, August Carl Heinr., Former auf der Eisengießerei, Vorstadt St. Lorenz, Schwartauer Allee.
- Theod., Vorst. St. Gertrud, Langereihe.
- Bitense, Joh. Andr., Steinbrücker, Mauer beim Schlachthause 256.
- Garderobier im Tivoli, Mauer bei der Rosenstr. 582.
- Bittur, Johs. Carl Jac., Instrumentenschleifer u. Messerschmied, Holstenstraße 302.

- Bölders FrL., düstere Dwasstr. 572.  
 — Mart. Thom., Schlosser u. Mechanikus, Krähenstr. 527.  
 — Peter, unt. Regidiensstr. rechts 695.  
 — Wwe., Gottfr. Christ. Niels, Königstraße bei der Mühlenstraße i. Gg. 838 6.
- Bölker, Heinr. Christ. Friedr., Vorst. St. Lorenz i. Adlergang.  
 Boge, Aug. Friedr. Wilh., Böttcher, Braunnstr. 130.  
 Vogel, Heinr. Joh. Carl, Maler, gr. Schmiedestr. 996.  
 — Wwe., Franz, kl. Gröpelgr. 555.  
 Vogelsang, Heinr. Friedr., Mauer b. d. Stabenstr. 553.  
 — Joh. Heinr. Friedr. Theod., Krähenstr. i. Gg. 526 4.
- Voges FrL., Handlung von angezogenen Puppen, alter Schranken 961 b.
- Vogt, Carl Ignaz, Träger, Blocksdwasstr. 66.  
 — Jgfr., Wahnstr. 450.  
 — H. J., Herren-Schneider, unt. Fleischbauerstr. 219.  
 — Joh. Heinr. Aug., Schuhmacher, kl. Altesfähre i. Gg. 747 5.  
 — Joh. Ludw., Kaufmann, in Firma: J. L. Vogt, Agentur, Commis-  
 sions- und Expeditions-Geschäft, Haupt-Agentur d. Leben-Versich-  
 Actien-Gesellschaft Germania zu Stettin und Haupt-Agentur der  
 Moguntia, Versicherungs-Gesellsch. in Mainz, ob. Fischstr. 104.  
 — Peter, Kammachermstr., Fischergr. 316.  
 — Peter Heinr. Wilh., Hauszimmergesell, Mauer b. der Glockengießer-  
 straße 386.  
 — Theodor, Orgelbauer, Hürstr. 265.  
 — Wwe., Carl Heinr. Joh., Vorst. St. Gertrud b. d. Glashütte.  
 — Wwe., Joh. Gottl. Christo., unt. Dankwärtsgr. 700.  
 — Wwe., Joh. Heinr. Gottfr., ob. Hundestr. 97.
- Vogtmann, Joh. Ant., Vorst. St. Lorenz, Jacobstr.
- Vogts Wwe., Johann Christo. Jac., im heiligen Geist-Hospital.
- Vohkuhl, Joh. Heinr. Christ., langer Lohberg 300.
- Vohse, J. T. H., Frau, unt. Dankwärtsgr. 606.  
 — Mart. Christo. Andr., Marlesgr. i. Gg. 558 14.  
 — Wilh. Theod., unt. Glockengießerstr. i. Gg. 368 2.  
 — Wwe., Friedr. Bernh. Heinr. Aug., untere Johannisstraße im Gang  
 JacD. 28 3.
- Voigt, Aug. Carl Heinr., Schiffszimmermann, langer Lohb. i. Hof 336 5.  
 — Carl Christ. Wilh., Träger, Vorst. St. Gertrud, Bäckerang.  
 — Carl Friedr. Wilh., b. St. Johannis 48.  
 — Carl Gottfr. Heinr., Schiffer, Trave b. grünen Gang 686.  
 — Christ. Aug. Ed., interimist. Visiteur b. d. Cons.-Accise, Balauerfohr 168.  
 — Georg Christ. Friedr., Ellerbrod 228.  
 — Heinr. Joh. Friedr., gr. Burgstr. i. d. Burg 731 a.  
 — Joh. Jac. Heinr., Seefahrer, Engelsgr. i. Gg. 555 9.  
 — Jul. Georg Friedr., Schneidermeister, kl. Bauhof 814.  
 — Pet. Gottfr., gr. Gröpelgr. 513.  
 — Theod. Henning Friedr., Lohgerbermstr., Firma: J. G. Voigt, langer  
 Lohberg 346.  
 — Wilh. Gust. Joach., weiter Krambuden 246.  
 — Wwe., Andr. Christ. Nicol., Hundestr. 63.
- Voigts Wwe., Detl. Wilh., Klingenberg, Ecke d. gr. Schmiedestr. 998.

- Bolger, Carl, Optikus und Mechaniker, ob. Beckergr. 150.  
 Volkmann, Joh. Carl Ludw., Maurergefell, langer Lohberg 327.  
 — Joh. Carl Volhart, Maurergefell, Vorst. St. Lorenz, Karpfenstr.  
 Bollert, Carl Friedr., Vorst. St. Lorenz, Dornestr.  
 — Christ. Joach., Brauntweinbrenner, Schlumacherstr. 162.  
 — Dan. Pet. Heindr., Vorst. St. Jürgen, Falkenstr.  
 — Hans Friedr., Gärtner, Vorst. St. Jürgen, Wafknitzstraße, d. Irren-  
 haufe gegenüber.  
 — Joh. Carl, Gärtner, Vorst. St. Jürgen, Cronsforder Allee, Frie-  
 drichsruh gegenüber.  
 — Joh. Friedr., Gärtner, Vorst. St. Jürgen, Geniner Straße.  
 — Joh. Joach., unt. Johannisstr. i. Männer-Armenhaufe JacD. 34.  
 — Joh. Ludw., Gärtner, Vorst. St. Jürgen, Cronsforder Allee, Frie-  
 drichsruh gegenüber.  
 — Joh. Pet. Carl, Fischer, Vorst. St. Gertrud a. Spieringshorst.  
 — Thomas Friedr., Fischer, Vorst. St. Jürgen, Wafknitzstr.  
 — Wilh. Fritz Joh., Schlachter, Mauer b. d. Schafferei 579.  
 — Wwe., Joh. Christ., St. Annenstr. 804.  
 — Wwe., Joh. Heindr., Gärtner, Vorst. St. Jürgen, Cronsforder Allee.  
 — Wwe., Joh. Pet. Hinr., Vorst. St. Gertrud a. Spieringshorst.  
 Bollstädt, S. C., Gärtner, Vorst. St. Lorenz, Moislinger Allee.  
 — Joh. Gottfr. Berend, Malermstr., unt. Wafknitzstr. 499.  
 — Hans Joh., Gärtner, Vorst. St. Lorenz, Lachswehr-Allee.  
 Bolmer, Aug. Friedr. Conr., Maurergefell, Schlumacherstr. 156.  
 Borbeck, Friedr. Wilh. Casp. Bernh., Gärtner, Vorst. St. Lorenz a. d.  
 Spargelhofe.  
 Borkamp, Carl Heindr. Gust., Eisenbahn-Controleur, Trave b. d. Holsten-  
 straße 74.  
 — Joh. Jac. Ludw., unt. Engelsgr. i. Gg. 496 6.  
 — Joh. Pet. Gottl., Bauaufseher bei der Eisenbahn, (dessen Frau  
 Hebamme), unt. Johannisstr. JacD. 17.  
 Boß, Carl Aug. Wilh., Clemenstwierte 292.  
 — Carl Christ. Friedr., Wagenschieber an der Lüb.-Kleinen Eisenb.,  
 gr. Gröpelgr. im Gang 446 5.  
 — Carl Joh. Bruno, Kaufmann, Firma: C. B. Boß, Agentur, Com-  
 mission und Expedition, unt. Beckergr. 105.  
 — Carl Friedr. Wilh., Töpfergefell, kl. Gröpelgr. 557.  
 — Carl Heindr. Aug., unt. Engelsgr., Ecke der Trave 635.  
 — Carl Joh. Heindr., Bodenmeister bei der Eisenbahn, Pfaffenstr. bei  
 St. Catharinen 674.  
 — Fr. Charlotte, gr. Altesfähre 728.  
 — Georg Aug. Heindr., Güter-Expeditent b. d. Eisenb., St. Annenstr. 812.  
 — Georg Carl Emil, Bauervogt in Genin.  
 — Georg Heindr., Defonomie-Inspector am St. Johannis-Kungfrauen-  
 stift, Johannisstr. 42.  
 — Hans, Hans- und Flachswraker, Mauer beim Schlachthause 251.  
 — Hans Carl Friedr., Schuhmacher, Vorst. St. Jürgen, Bäckerstr.  
 — Herm. Gerh. de, Pächter des Hofes Behlendorf.  
 — Hinr. Friedr., Schullehrer zu Nieder-Büßau.  
 — Jasper Rud., Commissionair, Vorst. St. Jürgen b. Adlershorst.



- Voh, Joach. Pet. Hinr., Steuermann, Fischergr. 464.  
 — Joh. Christ. Heinr., im heil. Geist-Hospital.  
 — J. C. H. Frau, unt. Megidiensstr. links 627.  
 — Joh. Friedr., Kaufm., Firma: J. J. Voh, Weinhandlung, Lager von Schiffsproviand, Colonialwaaren, Cigarren, Trabe bei der Beckergr. 280.  
 — Joh. Georg Friedrich, Mauer bei der Düvelenstraße im Scheunen-Hof 760 3.  
 — Joh. Georg Heinr., Buchbindermeister, Pfaffenstraße bei St. Catharinen 677.  
 — Joh. Heinr. Carl, Vorst. St. Lorenz, Karpfenstr.  
 — Joh. Heinr. Christ., Vorst. St. Gertrud, Bäckerang.  
 — Joh. Heinr. Hartwig, Vorst. St. Lorenz am Wege nach Buntetuh.  
 — Joh. Joh. Friedr., unt. Engelsgr. im Gang 504 1.  
 — Joh. Joh. Hinr. Friedr., Mühlenstr. im Röm. Reich 775 10.  
 — Joh. Mart. Ed., Krähenstr. 408.  
 — Joh. Wilh. Herm., Pagönnienstr. 384.  
 — Jürg. Hinr. Wilh., Maurergefell, Mauer bei der Hundestr. 192.  
 — Jgfr., unt. Megidiensstr. im Hof 668 5.  
 — Lor. Andr. Herm., Lehrer am Waisenhause, Fegefeuer 898.  
 — Ludw. Dan. Friedr., Schuhmacher, Höferei, unt. Megidiensstr. links 633.  
 — Peter Hinr., Schiffszimmermann, kl. Altefähre 745.  
 — Pet. Nicol. Ferd., Fischer, Vorst. St. Jürgen, Weinbergstr.  
 — Wilh. Carl Mart., Mauer bei der Glockengießerstr. i. G. 388 12.  
 — Wwe., Ado Christo., ob. Engelsgr. im Keller unter 534.  
 — Wwe., Claus Christo., gr. Gröpelgr. 509.  
 — Wwe., Franz Heinr. Friedr., Krähenstr. im Gang 407 2.  
 — Wwe., Gottfr. Matth. Christ., Vorst. St. Jürgen, Wafnitzstr.  
 — Wwe., Hans Hinr., unt. Hundestr. 175.  
 — Wwe., Hans Hinr., unt. Engelsgr. im Gang 496 1.  
 — Wwe., Joh. Franz, Kolt, von der Petersgrube im dritten Keller.  
 — Wwe., Joh. Heinr. Georg, Engelsgrube im Gang 555 10.  
 — Wwe., Joh. Heinr. Hans, Leichenankleiderin, setzt Schröpfköpfe und giebt Lavement, Krähenstr. 402.  
 — Wwe., Joh. Peter Aug., Vorst. St. Jürgen bei Adlershorst.  
 — Wwe., Joh. Peter Ludw., Fischer, Wirth auf d. erst. Fischerbuden, Vorst. St. Jürgen.  
 — Wwe., Pet. Christ. Ed., Depenau 482.  
 — Wwe., Pet. Hinr. Dan., lang. Lohberg 299.  
 Voh, Joh. Carl Friedr., Balauerfohr im Gang 180 1.  
 — Nicolaus Heinrich, Grütz, Graupen- und Mehlhandlung, mittlere Hützstr. 356.

## W.

- Waad, Christ. Friedr. Heinr., Schreiber b. d. Handelskammer, Breitestr., bei St. Jacobi MND. 800.  
 — Franz Friedrich Christian, Bleicher, Hürterthorbrücke bei der alten Wache 383.  
 — Gust. Friedr. Heinr., Depenau 491.  
 — Heinr. Aug. Friedr., Buchhalter, Vorst. St. Gertrud, Roedstr.

- Waad, Heintr. Friedr. Aſm., Hauptlehrer der Knabenschule zu St. Marien,  
 mittl. Fleiſchhauerſtr. 71.  
 — Peter Rud. Theod., Kl. Petersgr. im Gang 394 1.  
 Waage, Joh. Friedr., Bäckerſtr., Mühlenſtr., Ecke der Pfaffenſtr. 920.  
 — Wwe., Peter Chriſt. Gottfr., Kl. Burgſtr. im Siechenhauſe 788.  
 Waſchmund, Carl Chriſt. Friedr., Maurergeſell, Höferei und Fettwaaren-  
 Handl., Schüffelbuden in der Markttwiete 230.  
 — Wilh. Heintr. Friedr., Kaufmann, Firma: G. Waſchmund, Schüffel-  
 buden i. d. Markttwiete 230.  
 Waſchmuth, Heintr. Chriſto., Kaufmann, Theilh. d. Handl.: Ribbel &  
 Waſchmuth, Handlung en gros mit ruffiſchen Producten, beſonders  
 Hanf, Flachſ, Torſe und Säeleinſaamen, auch Lager von ruffiſchem  
 patentirten Tauwerk, Commissions- u. Expeditions-Geſch., Königſtr.  
 b. St. Jacobi 647.  
 — Fräul., Caroline, mittl. Fleiſchhauerſtr. 91.  
 Wachter, Chriſt. Joh. Joach., Schiffer, Kl. Altefähre 748.  
 Wacker, Joh. Heintr., Kaufmann, unt. Hundſtr. 68.  
 Wägner Wwe., Franz Matth. Conr., Wahnſtr. 479.  
 Währer, Joh. Aſm. Chriſtopher, lichte Dwaſſſtr. 679.  
 Wängler, Friedr. Wilh. Guſt., Tiſchler, Krähenſtr. 405.  
 Wägener, Heintr. Joh. Aug., Bürſtenmacherſtr., ob. Wahnſtr. 466.  
 Wagner, Bernh. Chriſto., unt. Johanniſſtraße im Männer-Armenhauſe  
 Jacq. 34.  
 — Chriſt. Friedr. Bernh., Negidienſtr. 633.  
 — Joh. Joach. Friedr., Vorſt. St. Gertrud, Arnimſtr.  
 — jun. Joſ. Iſaak, Kaufmann, Manufacturwaaren-Handlung, untere  
 Fiſchſtraße 92.  
 — Jgfr., Stabenſtr. 583.  
 — Wwe., Carl Nicol., unt. Negidienſtr. links i. Gg. 644.  
 — Wwe., Joh. Chriſt., ob. Glockengießerſtr. a. Fächtingshof 265 17.  
 — Wwe., Wilh., Krähenſtr. 405.  
 Walchhoff Wwe., Matth. Friedr. Dan. Ferd., unt. Mengſtr. MMD. 90.  
 Waldmann, Carl Wilh. Jul., Marlesgr. 567.  
 Waſſfahrt, Guſt. Carl Ludw., Tapezier, Mengſtr. MD. 24.  
 Wallbrück, A. J., im heil. Geiſt-Hoſpital.  
 Wallner, Chriſt. Friedr. Aug., Maler, Fegefeuer 896.  
 — Joh. Heintr. Franz, unt. Hartengr. i. Gg. 723 9.  
 — Jgfr., i. heil. Geiſt-Hoſpital.  
 Waſſen, Carl Friedr. Aug., Krügerei und Höferei, Königſtr. 896.  
 — Carl Ludw. Wilh., Bäckerſtr., Schüffelbuden 193.  
 Walte, G. & Co. Nachfg., Handlungsfirma; Inhaber: A. Klevenhuſen,  
 Lager von Dammaſt, Drell, Leinen, fertiger Waſche en gros &  
 en détail, Breiteſtr. dem Rathhauſe gegenüber 951.  
 Walter, Carl Chriſto. Theod., Frau, Depenau 494.  
 — Heintr. Joh., Hundſtr. 64.  
 — Joh. Gottl., unt. Hartengr. i. Gg. 727 1.  
 — Pet. Gottfr. Heintr., Copiſt, Trave b. d. Mengſtraße MMD. 98.  
 Walzburg, Wilh. Heintr. Guſt., Muſiker, Vorſt. St. Gertrud, Langereihe.  
 Wandel, Heintr., Zollbeamter, langer Lohberg 344.  
 Wandochowſky Wwe., Philipp, Riefe b. d. Depenau 428 a.

- Wandschneider, Christ. Joh. Hinr., ob. Hundestr. 108.  
 — Joh. Heinr., gr. Burgstr. Burghof 731 a.  
 Wang Wwe., Diedr., Mauer b. d. Fleischhauerstr. 239 b.  
 Wand, Carl, Tischlergehülfe, unt. Wahnstr. 488.  
 — Hans Joh. Friedr., Vorst. St. Lorenz b. Adlergang.  
 — Joh. Christ. Friedr., Trave b. d. Fischergr. 301.  
 — Pet. Christ. Wilh., Cigarrenarbeiter, Schlumacherstr. i. Gg. 201 4.  
 — Theod. Cornelius, Maler, unt. Johannisstr. JacD. 27.  
 — Wwe., Joh. Christ. Hinr., Mühlendamm 845 a.  
 Warncke, Carl Aug. Friedr., Vorst. St. Lorenz, Teichstr.  
 — Casp. Heinr. Georg, Hans- und Flachswraker, Engelswisch 586.  
 — Christ. Casp. Aug., Tischler, Rosenstr. 476.  
 — Claus Christ. Stephan, Johannisstr. i. Männer-Armenhause JacD. 34.  
 — Hans Joach. Friedr., Vorst. St. Lorenz, Fadenburger Allee.  
 — Hans Joach. Heinr., Balauerfohr 191 4.  
 — Heinr. Ed. Jasp., Armen-Aufseher, unt. Hundestr. 187.  
 — Hinr. Joh. Gottfr., Küster und Rechnungsführer an der St. Jacobi-  
 Kirche, Werk- und Rechnungsführer am Burgtloster, Breitestr. bei  
 St. Jacobi JacD. 770.  
 — Herm., Kaufmann, unt. Mengstr. MD. 11.  
 — Joach. Heinr., Vorst. St. Gertrud, Arnimstr.  
 — Joh. Carl Christo., unt. Dankwärtsgr. i. Gg. 702 7.  
 — Joh. Heinr., Vorst. St. Gertrud, Arnimstr.  
 — Joh. Joh., Steinbrücker, ob. Hundestr. 141.  
 — Joh. Mart., Hauszimmergesell, Schlumacherstr. 208.  
 — Matthäus Heinr., Particulier, gr. Burgstr. 628/29.  
 — Wwe., Ernst Heinr. Christo. Georg, Kaufmann, Firma: E. Warncke,  
 Lager von deutschen, französischen und englischen Manufacturwaaren,  
 Breitestr. d. Rathhause gegenüber. 951.  
 — Wwe., Franz Heinr. Ferd., Mauer b. d. Hundestr. 200.  
 Waschmann, Carl Constantin Oscar, langer Lohberg 314.  
 Wasserstradt, Joh. Hellm. Friedr., Mobilien-Magazin, ob. Marlesgr. 544.  
 Watson, Friedr. Georg Joh., Thierarzt, kl. Burgstr. JacD. 745.  
 — Wwe., Königstr. b. d. Johannisstr. 884.  
 Weber FrL., Sandstr. JohD. 931.  
 — Friedr., Kaufmann, Theilh. der Handl.: Schlic & Edmann, Meng-  
 straße MMD. 71.  
 — Friedr. Theod., Kaufmann, Firma: F. Th. Weber, Wollengarn- und  
 Wollen-Industrie-Waaren, Galanterie-, Parfümerie- u. Spielwaaren,  
 Masken und Maskeraden-Costüme f. Herren, Utensilien, gold- u.  
 silb. Besatz-Artikel f. Theater ic., Lager billig. Sächsischer Schuhe  
 und Stiefel für Damen und Kinder, Gummschuhe, Breitestraße  
 bei der Wahnstr. 942.  
 — Gustav, Kaufmann, Theilh. d. Handl.: Schlic & Edmann, Meng-  
 straße MMD. 74; Comtoir: MMD. 71.  
 — Heinr. Jac., Zimmergesell, unt. Wahnstr. 432.  
 — Joh. Christ., Engelswisch 618.  
 — Joh. Hinr. Dan., Vorst. St. Lorenz, Steinrader Weg.  
 — Joh. Joach., Rosenstr. 476.

- Weber & Martens, Handlungsfirma, Braunstr. 143.  
 — Wwe., Friedr. Heinr., ob. Beckergr. 143.  
 Wecker, Dan. August, Kaufmann, Weinhandlung, Firma: August Wecker, Königstr. Ecke der Pfaffenstr. 671.  
 — Franz Theod., Buchbindermstr., Königstr. Ecke d. Pfaffenstr. 671.  
 Webe, Carl Christ. Friedr., Schuhmacher, Mauer b. d. Hürstr. 246.  
 — Heinr. Friedr., Trave bei der Mshede 672.  
 Wedel, J. J., Handlungsfirma; Inhaber J. M. L. Siemssen, C. A. Siemssen u. J. H. Siemssen, Comtoir: unt. Beckergr. 270.  
 Wedemeyer, Georg Wilh., ob. Dankwärtsgr. im Gg. 646 10.  
 Weder, Christ. Heinr. Christo., Arbeitsmann, Depenau 488.  
 Wedderer, Joh. Friedr. Ludw., gr. Gröpelpr. 453.  
 Wegemann, Joach. Heinr. Christo., Hartengr. im Gg. 749 13.  
 Wegener, Carl Friedr. Wilh., Buchhalter, Rosenstr. 471.  
 — Franz Georg Christ., Kath's-Chirurgus, St. Annenstr. 793.  
 — Friedr. Adolph Christ., Schuhmacher, Vorst. St. Lorenz, Dornestr.  
 — Heinr. Conrad Aug., Kaufmann, Firma: Contr. Wegener, Gewürz-, Material-, Farbwaaren-, Taback- u. Cigarren-Handl., Commissions- u. Expeditions-Geschäft, gr. Burgstr. Ecke der Kaiserstr. 602.  
 — Herm. Heinr. Rud., Kaufmann, unt. Marlesgr. 513.  
 — Hinr. Gottfr., Holzvogt zu Nixerau,  
 — J. C. D., Maschinist, bei St. Johannis 43.  
 — Joh. Carl Christ., unt. Fischergr. 319.  
 — Ludw. Bernh. Wilh., Commissionair, Theilh. der Handl.: E. Tepsen & Co., Engelswisch 563.  
 — Wwe., Andr. Joachim, Krankenwärterin, alter Schranken auf dem Saal 961.  
 Wegerth, Joh. Heinr. Christ., Schneidermstr., Kolk 395.  
 — Carl Heinr. Herm., Schneidermstr., Vorst. St. Lorenz, Adlergang.  
 Wegner, Carl Wilh. Christ., Schuhmacher-Geräthmacher, unt. Wahnstr. 492.  
 — Emil Heinr., Küster u. Lehrer in Ruffe.  
 — Friedrich Christ. Gottfr., Seefahrer, Mauer bei der Hundestraße im Gang 199 1.  
 — FrL., Elise, Böttcherstr. 261.  
 — Heinr. Carl Matth., Mauer bei der Hürstr. 391.  
 — Heinr. Ludw. Andr., Schlosser, Mauer b. d. Hundestr. i. Gg. 199 1.  
 — Joh. Christ., Vorst. St. Gertrud, Arnimstr.  
 — Joh. Friedr., Arbeitsmann, Engelswisch 606.  
 — Joh. Friedr. Andr., unt. Dankwärtsgr. im Gg. 702 11.  
 — Joh. Heinr., Arbeitsmann, Vorst. St. Jürgen, Falkenstr.  
 — Joh. Heinr. Asm., Bauervogt zu Gneversdorf.  
 — Joh. Hinr. Friedr., Stabenstr. im Gg. 570 12.  
 — Joh. Joach., Eigenthümer d. Hofes Buntekuh, Vorst. St. Lorenz.  
 — Joh. Joach. Heinr., Tünkenhagen 149.  
 — Joh. Peter Aug., Wirth, Kieszau bei der Depenau 436.  
 — Jgfr., lichte Dwasstr. 669.  
 — Nicol. Friedrich Heinrich, Träger und Thranwrafer, Engelswisch im Gg. 604 10.  
 — Wwe., Joh. Herm., im heil. Geist-Hospital.  
 Wehling, Joh. Hartw., im heil. Geist-Hospital.

- Wehnde Frk., A., Königstr. Ecke der Negidienstr. 909.
- Wehr, Christo. Joh. Heintr., Kaufmann, Firma: Chr. Wehr, Colonialwaaren, Commission u. Expedition, Comtoir: unt. Mengstr. No. 24; Wohnung: Trave, Ecke d. Mengstr. No. 26.
- Nicol. Gerh., Fischer, Engelswisch im Gg. 604 17.
  - Peter Hinr. Nicol., Fischer, Engelswisch im Gg. 604 9.
  - Peter Joh. Christ., Rosenstr. 479.
  - Peter Ludw. Heintr., Steuermann, siebente Dwasstr. 87.
  - Wwe., Hans Peter, Trave bei der Altsheide im Gang 678 4.
- Wehrend, Georg Friedr. Theod., Buchdruckergehülfe, Weberstr. 714.
- Wehrmann, Carl Friedr., Staats-Archivar, Vorst. St. Gertrud a. Burgfelde.
- Frk., unt. Fischergr. 458.
  - Wwe., Heintr. Andr. Carl, Vorst. St. Gertrud am Burgfelde.
- Wehrt, Joh. Joh. Hinr., ob. Hartengr. im Hof 735 4.
- Weichel, Adolph Wilh. Heintr., Uhrmacher, Obsthandl., Königstr. bei der Negidienstr. 906.
- Joh. Friedr. Elias, Schout-Diener, Cigarren-Handlung, Trave bei der kl. Altfähre 737.
  - Wwe., Jürg. Hinr., kl. Burgstr. im Siechenhause 788.
- Weidemann, Jac. Heintr., Mühlen-Aufscher, Mühlendamm 844.
- Joh. Christ. Ludw., Hauszimmergesell, Mauer bei der Weberstr. 559.
- Weidendorff, Christ. Friedr. Diedr., Balauerfohr im Gang 180 4.
- Joh. Andr. Eduard, ob. Hundestr. im Gang 118 12.
- Weier, Christ. Joach. Joh., unt. Glockengießerstr. im Gang 365 9.
- Weigel Frk., ob. Danfwärtsgr. 640.
- Heintr. Aug. Christ., Kaufmann, Firma: H. Weigel, Colonialwaaren-Handl., unt. Engelsgr. 492.
  - Wilh., Haupt-Zoll-Amts-Assistent, Negidienstr. 685.
  - Wwe., Christ. Friedr., ob. Glockengießerstr. 242.
- Weigelt, Aug., Instrumenten- u. Scheerenschleifer, gr. Burgstr. i. Keller unt. 720.
- Weihl, Ed. Carl Friedr., Kaufmann, Firma: E. Weihl, ob. Hundestr. 125.
- Wehrich, Bernh. Franz Casp., düstre Dwasstr. 587.
- Weiland, Joh. Heintr., Frau, Vorst. St. Lorenz, Einsigelstr.
- Weimann, Arend Pet. Friedr., Engelswisch 566.
- Joh. Hinr., Kiefau bei der Engelsgr. im Gang 436 1.
- Weinberg, Friedr. Joach. Hartw., Maurer und Bauunternehmer, Vorst. St. Jürgen, Bleicherstr.
- Heintr. Joh. Friedr., Vorst. St. Lorenz, Dornestr.
  - Wilh. Heintr. Detl., Schuhmacher, Krähenstr. 529.
  - Wwe., Joh. Heintr. Wilh., düstre Dwasstr. 589.
- Weingärtner, Andr. Mart., Vorst. St. Gertrud, Schulstr.
- Heintr. Matth. Gerh., Frau, ob. Glockengießerstr. 279.
- Weisbrod, Conr., Zollverwalter am Bahnhof, Sandstr. JohD. 929.
- Weiß, Joh. Joach. Friedr., Vorst. St. Jürgen beim weißen Engel.
- Weisbrod, Jac. Heintr., Schuhmacher, unt. Hundestr. 169.
- Weisse, Franz Ferd., ob. Engelsgr. 543.
- Weissenborn Wwe., Joh. Heintr. Wilh., Tapezier, Hundestr. i. Gg. 83 10.
- Weisser Wwe., Joh. Ant. Leop., Kaufmann, Firma: A. Weisser, Lager von Schwarzwälder Uhren, Commissions- u. Expeditions-Geschäft, unt. Mühlensstr. JohD. 780.

- Weiß, Jac. Friedr., Fleischhauerstr. 228.  
 Weitendorf, Georg Heinr. Ludw., unt. Hundestr. 185.  
 — Herm. Nicol. Friedr., unt. Glockengießerstr. im Gang 217 10.  
 — Joh. Heinr. Friedr., Böttcherstr. 253.  
 Well Wwe., Joh. Georg Sim., Gastwirth im Hotel „Stadt London“,  
 Restauration, ob. Wahnstr. 476.  
 Wellershaus, Theodor, Kaufmann, Theilhaber der Handl.: Nöhring &  
 Wellershaus, photograph. Kunstverlag; Wohnung: kl. Burgstr. 783,  
 Atelier: gr. Burgstr. 615.  
 Wellmann, Christof., Lohndiener, Vorst. St. Jürgen, Bleicherstr.  
 — Joh. Christ., Kuchenbäcker, Schwömkendwasstr. 394.  
 — Wwe., Franz Heinr., unt. Hundestr. 185.  
 — Wwe., Matth. Christof., Frauenwärterin, Schlumacherstr. i. Gg. 209 1.  
 Wellner, Joh. Heinr. Christ., Maurergefell, siebente Wasstr. 90 a.  
 Weltner, Hugo, Dr. med., Chirurgie u. Geburtshilfe, ob. Beckergr. 145.  
 Welzel, Franz Florian Bernh., Steinbrücker, gr. Bauhof 817.  
 Welzin, Pet. Herm. Jac., kl. Bauhof 816.  
 Wend, Joh. Carl Christ., ob. Engelsgr. im Gang 555 3.  
 Wender, Johs. Ant. Heinr., Cassirer an der Privat-Bank, ob. Glocken-  
 gießerstr. 247.  
 Wendelborn, Hans Hinr., kl. Burgstr. im Gang JacD. 754 4.  
 — Joh. Heinr., Wahnstr. 441.  
 — Wwe., Hans, Bleicher, Vorst. St. Jürgen, Hürterthor-Allee.  
 Wendelburg Frl., unt. Negidienstr. links 646.  
 Wendig Frl., Conventualin des St. Johannis-Stifts, unt. Hundestr. 187.  
 — Hinr. Dan., Schiffsblochdrechsler u. Pumpenmacher, Trave bei der  
 Matsfähre 470.  
 — Joh. Hinr., Schiffer, Trave bei der Matsfähre 476.  
 — Joh. Dan. Zacharias, Kunstdrechsler u. optischer Glasschleifer, ob.  
 Wahnstr. 469.  
 Wendland, Carl Friedr. Heinr. Aem., Träger, Beckergr. 234.  
 Wendler, Heinr. Joh. Friedr., Vorst. St. Lorenz, Ziegelstr.  
 — Joh. Christ. Wilhelm, Malermeister, Zeichenlehrer, Riesau bei der  
 Engelsgr. 446.  
 Wendorff, Joh. Joh. Christ., St. Annenstr. i. Hof 806 10.  
 Wendt, Bernh., Rentier, Vorst. St. Jürgen, Ratzeburger Allee, Adlers-  
 horst gegenüber.  
 — Carl Joh. Peter, Webermstr., langer Lohberg 334.  
 — Carl Joh. Theod. Ludw. Joach., St. Annenstr. 798.  
 — Friedr. Phil. Emil, Kaufmann, Theilh. d. Handl.: Ludw. Wendt,  
 Breitestr. d. Rathhause gegenüber 950; Privatwohnung: Königstr.  
 b. d. Glockengießerstr. 649.  
 — Gustav, Kaufmann, Theilh. d. Handl.: Ludw. Wendt, Breitestr. d.  
 Rathhause gegenüber 950.  
 — Heinr. Wilh. Aug., Lokomotivführer a. d. Lüb.-Klein.-Eisenb., Vorst.  
 St. Jürgen, Cronsforder Allee.  
 — L. F., Handlungsfirma; Comtoir: Fischergr. 316.  
 — Louis, Inhaber der Firma: L. F. Wendt, Fischergr. 315.  
 — L. Chausseegeldeinnehmer zu Brandenbaum.  
 Wend, Hinr. Friedr. Joh., gr. Schmiedestr. i. Gg. 974 2.

- Wennberg, Joh. Friedr., Kaufmann, Firma: J. Fr. Wennberg, Lager von allen schwedischen Producten, Commissions- und Expeditionsgeschäft, unt. Mengstr. MMD. 77.
- Wenjen, Hinr. Christ., kl. Burgstr. MMD. im Keller unt. 777.  
— Wwe., J. A., Vorst. St. Jürgen rechts am Brink.
- Wentorf, Aug. Hinr., Engelswisch 606.  
— Hinr. Christ., Drechsler, gr. Kiesau 419.
- Wenzel, Bernh. Heinr. Albr. Ed., Buchhalter, Beckergr. 201.  
— Friedr. Adolph, Knochenhauermstr., Königstr. b. d. Negidienstr. 907.  
— Joh. Friedr. Adolph, Beckenschlägermstr., kl. Schmiedestr. 190.  
— Joh. Heinr. Friedr., Gastwirth und Makler, gr. Burgstr. 604.
- Wenzel Wwe., Eduard, Königstr. b. d. Negidienstr. 904.
- Wenzien Frau von, Vorst. St. Gertrud, Louisenstr.  
— Joh. Hinr. Franz, gr. Bauhof i. Keller unt. 821.
- Wenzlow, Joh. Carl Gottlieb, langer Lohberg i. Gg. 303 1.
- Werner, Brandes & Co., Wäschefabrikanten, Handl. en gros v. Wäsche und diversen Herren-Artikeln, Schüsselb., Ecke d. Alfstr. 200.  
— Brandes & Co., Lager en gros & en detail von Nähmaschinen sämtlicher Systeme und Haupt-Agentur der „Singer Manufacturing Company“ in New-York, Markt und Kohlmarkt 267.  
— Gust. Ferdinand, Theilhaber der Firma: Werner, Brandes & Comp., Schüsselb., Ecke d. Alfstr. 200.  
— Frh., Vorst. St. Lorenz, Moislinger Allee.  
— Joh. Gottfr., Stuhlmachermstr., unt. Negidienstr. rechts 690.  
— Joh. Heinr. Pet., Fuhrmann, ob. Hundestr. i. Gg. 83 6.  
— Jgfr. Marlesgr. i. Gg. 558 16.  
— Wilh. Dan., Krügerei, Fünfhausen im Keller unt. 11 a.
- Wernheimer, Joh. Christ. Nicol., Glockengießerstr. 240.
- Wernicke, Carl Friedr. Franz, Tischler, ob. Fischstr. 96.
- Werth, Joh. Friedr. Christ., Schuhmachermeister, Pfaffenstraße bei St. Catharinen 684.  
— Joh. Joach. Carsten, Schiffszimmermann, Mauer b. d. Schafferei 582.  
— Wilh. Friedr. Marc., Kaufmann, Firma: Wilh. Werth, Fabrik von Lichten, grüner und weißer Seife, Hartengr. 762; Verkaufsladen: Pfaffenstr. b. St. Catharinen 684.
- Weselo, Joh. Friedr. Adam, Postbote, Böttcherst. 261.
- Wesemann Wwe., Joh. Joh., mittl. Hürstr. i. Gg. 286 1.
- Wessel, Carl Friedr., Kaufmann, Firma: C. F. Wessel, Magazin von Haus- und Küchengeräthen, Gufeisenwaaren und Baumaterialien, Holstenstr. 180.  
— Hans Hinr. Christoffer, ob. Hartengr. im Gang 746 17.  
— Hans Hinr. Friedr., Vorst. St. Lorenz, Steinrader Weg.  
— Joh. Carl, Träger, gr. Gröpelgr. 502.  
— Joh. Christ. Dan., Schuhmachermstr., Vorstadt St. Jürgen, Cronsforder Allee.  
— Joh. Friedr., unt. Wahnstr. i. Gg. 439 1.
- Wesserkamp, Joh. Diedr. Friedr., Vorst. St. Jürgen, Geninerstr.
- Wessendorff, Gottfr. Wilh., Buchhalter, ob. Hundestr. 92.  
— Hans Heinr. Gottl., Bleicher, am Wall zwischen der Dankwärts- u. Wipperbrücke 341.

- Wessendorff, Ludw. Wilh., Kaufmann, Theilh. der Handlung: Jaasch & Wessendorff, gr. Petersgr. 957.
- Westendorpf, Joh. Nicol. Conr., Tischlermstr., ob. Hundestr. 116.
- Westendorpf, Wilh. Paul, Wirth, Hürstr. 375.
- Westerwied Wwe., Eduard, ob. Braunsfir. 128.
- Westerwied Wwe., Ludw. Aug., Prediger, Breitestr. MM 821.
- Westfeling, Berend Adolph Hinr., Flußschiffer, Effengr. 806.
- Frl., Fischergr. 376; Eingang von der Schwönkendwasstr.
- Hans Hinr. Joch., Destillateur und Flußschiffer, Effengr. 807.
- Hinr. Nicol. Mich., Marlesgr. i. Gg. 570 1.
- J. A. D., Vorstadt St. Gertrud, Bäckergrang.
- Joch. Anton Nicol., Schiffer, Fischergrube 376; Eingang von der Schwönkendwasstr.
- Joh. Aug. Ludw., Vorst. St. Gertrud, Luiseustr.
- Joh. Dan. Hinr., Flußschiffer, Trave b. d. Hartengr. 779.
- Joh. Diedr. Christ., Flußschiffer, Trave b. d. Effengr. 783.
- Joh. Friedr. Nicol., Maurergesell, Krähenstr. 513.
- Joh. Gottfr. Joch., Flußschiffer, Effengr. 804.
- J. G. S., Frau, weiter Lohberg 411.
- Joh. Heinr. Friedr., Flußschiffer, unt. Hartengr. 721.
- Joh. Hinr. Christo., Schneidermstr., Pferdemarkt 945.
- Joh. Joch. Carl, Gärtner, Vorst. St. Gertrud, Arnimstr.
- Joh. Joch. Herm., Hauszimmergesell, Vorst. St. Gertrud, Luiseustr.
- Joh. Mich. Ado., Flußschiffer, Effengr. 789.
- Mich. Joh. Hinr., Flußschiffer, unt. Hartengr. 722.
- Pet. Heinr. Franz, Vorst. St. Gertrud im Vogelhang.
- Wwe., Hans Mich. Hinr., Flußschiffer, Trave bei der Hartengrube im Gang 767 1.
- Wwe., Hans Nicol. Hinr., kleine Altesfähre 750.
- Wwe., Joh. Heinr. Nicol., Flußschiffer, Trave bei der Hartengrube im Hof 776 7.
- Westheimer, Isaac Abraham Nathan, Mützenmacher, Marlesgr. 563.
- Westphal, Joach. Phil. Heinr., Lohgerbermstr., unt. Hundestr. 171.
- Joh. Carl Heinr., Schumacherstr., Vorst. St. Gertrud, Adolphstr.
- Joh. Christo. Friedr., Polizei-Kanzlist, Mühlenstr. JohD. 780.
- Joh. Matth. Heinr., unt. Johannisstraße im Männer-Armenhause JacD. 34.
- J. M. H., Frau, Krähenstr. im Gang 530 3.
- Ludw. Friedr. Heinr., gr. Bauhof 822.
- Westphaling, Friedr. Hieronym., Gärtner, Vorst. St. Gertrud, Luiseustr.
- Westphal, Carl Heinr., Schneidermstr., Pfaffenstr. bei St. Catharinen 673.
- Claus Hinr. Aug., Kaufmann, Firma: A. Westphal, Treptau Nachflg., Colonials, Materials, Droguerie, Liqueur, Pfeifen u. Cigarrenhandl., Lager v. feinen u. ordin. Malerfarben, Broncen, deutschen und engl. Läden, Firnissen; Comission und Expedition, ob. Holstenstr. beim Markt 233.
- Eduard Herm. Ant., Maurergesell, gr. Gröpelgr. 499.
- Frl., unt. Johannisstr. auf Hasen Hof JacD. 18 5.
- Frl., gr. Gröpelgr. 513.
- Hans Friedr., Hasenpolizeidiener, Lastadie beim Gießhof 356.



- Westphal, Hans Gerh., Fischer-Meltermann zu Schlutup.  
 — Hans Heinr. Gottfr., unter der Hundestr. im Sad 54.  
 — Hans Hinr., Kolk 398.  
 — Hans Hinr., Wirth in der „Rose“, unt. Holstenstr. 168.  
 — Hans Hinr. Christo., Träger, Fünfhausen im Gang 23 9.  
 — Hans Pet. Christ., Kaufm., Firma: H. P. C. Westphal, Agentur-,  
 Commissions- und Expeditions-Geschäft, Agent der Londoner Feuer-  
 Asscuranz Societät „Phönix“, untere Hürstraße 378; Comtoir:  
 unt. Beckergr. 271.  
 — Heinr. Wolph Fenz, Vorst. St. Lorenz, Einseggelstr.  
 — Heinr. Friedr. Johs., Postbote, weiter Lohberg 405.  
 — Heinr. Friedr. Wilh., Schuhmachermstr., Alfstr. 54.  
 — Heinrich Theodor. Joh., Uhrmacher und praktischer Optiker, obere  
 Hürstr. 311.  
 — Joh. Dan. Joh., Vorst. St. Gertrud im Vogelsang.  
 — Joh. Christ., Schuhmachermstr., ob. Engelsgr. 540.  
 — Joh. Friedr. Christ., Vorst. St. Lorenz, Lindenplatz.  
 — Joh. Friedr. Theod., Maurergesell, Mauer bei der Stabenstr. 555.  
 — Joh. Heinrich Joh., untere Johannisstr. im Männer-Armenhause,  
 JacD. 34.  
 — Joh. Hinr., Fuhrmann, Beckergr. im Thorweg 130 5.  
 — Joh. Joh. Heinrich, Vorst. St. Jürgen, Bäckerstr.  
 — Jul. Meno Bened., Conditor, obere Beckergrube 151 dem Theater  
 gegenüber.  
 — Pet. Heinr. Joh., unt. Engelsgr. im Gang 504 10.  
 — Pet. Hinr. Arend, Frau, Apfelhöckerin, ob. Engelsgr. i. G. 526 9.  
 — Pet. Hinr. Friedr., Speisewirthschaft, ob. Fischergr. 360.  
 — Wwe. Hans Hinr., Stabenstr. im Gang 591 2.  
 — Wwe., Joach. Dettl., Stabenstr. im Gang 591 1.  
 — Wwe., Joh. Christ., Brauerei, unt. Hürstr. 378.  
 — Wwe., Stegelin Rud., im heil. Geist-Hospital.  
 — Wwe., Wilh. Joh. Hinr., Engelswisch 576.  
 Westpheling, Dan. Joach. Asm., Hauszimmergesell, Wohnung unbestimmt.  
 — Heinr. Joh. Carl, Viehhändler, Vorst. St. Gertrud, Arnimstr.  
 Wetterich Jgr., Krähenstr. in Zerrenthiens Stiftung 522.  
 Weglar, Carl Otto Herm. Wahnstr. 425.  
 Weyen, Gust. Ludw., Zinngießer, Engelsgr. 631.  
 Weygandt, Georg Ludw., Ober-Polizeidiener, Fegefeuer 901.  
 Weyrowitz, Carl Joh., Kaufm., Theilhaber der Handl.: Aug. Haerder  
 & Weyrowitz, Leinen-, Manufactur- und Tuchhandl., Markt und  
 Kohlmarkt 264; Geschäftslokal: Sandstr. JohD. 938.  
 Weytendorff, Ant. Friedr., unt. Johannisstr. im Männer-Armenhause  
 JacD. 34.  
 — Friedr. Georg Bernh., Hartengr. im Hof 735 12.  
 — Joh. Heinr. Dettl., Schuhmachermstr., unt. Wahnstr. 505.  
 — Wwe., Carl Heinr. Franz, gr. Gröpelgr. im Gang 508 1.  
 Wibel Wwe., Heinr., Dr. jur., Pferdemarkt 949.  
 Wichers, Carl Ernst, Mauer bei der Schafferei 574.  
 Wichmann, Aug., General-Agent der Deutschen Lebens-Versich.-Gesellsch.,  
 unt. Johannisstr. JohD. 16.

- Wichmann, Carl Christo. Christ. Joh., Maurergesell, unt. Dankwärtsgrube 612.
- Georg Heinr. Friedr., Böttchermstr., Fleischhauerstr. 134.
  - Hans Heinr., unt. Glockengießerstr. im Gg. 217 12.
  - Heinr. Carl Marcus, Ankauf von Mobilien, Betten ic., ob. Marlesgrube 552.
  - Heinr. Friedr. Aug., Maurergesell, unt. Negidienstr. links 630.
  - Heinr. Friedr. Gabr., Böttchermstr., unt. Bahmstr. 426.
  - Jac. Wilh. Ad., ob. Fischergr. im Gg. 329 4.
  - Joach. Heinr. Friedr., Böttchermstr., unt. Fischergr. 305.
  - Joh. Carl Elias, langer Lohberg 344.
  - Joh. Christ. Diedr., Engelswisch im Gg. 604 31.
  - Joh. Christ. Friedr. Theod., ob. Fischergr. 330.
  - Joh. Christo. Mart., Böttchermstr., unt. Johannisstr. JohD. 40.
  - Joh. Friedr., Träger, Vorst. St. Gertrud, Bäckerang.
  - Joh. Gottfr. Sam., Böttchermstr., fl. Altesfähre 757.
  - Joh. Herm. Gottl., Hauszimmergesell, Hartengr. 732.
  - Joh. Jac. Christ., Knochenhauerstr., Balauerföhr 170.
  - Joh. Joh. Conr., langer Lohberg im Gg. 303 4.
  - Joh. Jürg. Christ., unt. Marlesgr. 592.
  - Peter Hinr. Thom., Träger, ob. Engelsgr. im Thorw. 521 17.
  - Wee., Joh. Christo. Matth., Krähenstr. im Hof 418 5.
- Wiebecke, Wilh. Mart. Aug., Steuermann, Mauer b. d. Weberstraße auf dem Saal 729 2.
- Wiechert, Joh. Heinr., Rosenstr. 479.
- Wied, Aug. Christ., Kaufmann, Sad 51.
- Christ. Friedr., Vorst. St. Gertrud, a. d. Kalkbrennerei.
- Wiechhorst, Joh. Friedr. Christ., Depenau im Gg. 479 7.
- Peter Matth. Wilh., Maurergesell, ob. Hundestr. 84.
- Wiede, Joh. Christ., Hauszimmergesell, mittl. Hürstr. 292.
- Wiedelmann Wee., Herm. Hinr., im heil. Geist-Hospital.
- Wieder, Christ. Friedr., Cigarrenfabrikant, unt. Fleischhauerstr. 220.
- Wiedow, Heinr. Carl Wilh., Grütz-, Graupen- und Mehlhandlung, obere Engelsgr. 548.
- Wiegand, Aug. Christ. Wendel, Schuhmacher, Fischergr. im Gg. 368 7.
- Wieghorst, Friedr. Christo. Detl., Kaufmann, Theilh. der Handl.: Wieghorst & Poppe, Handlung v. Pfeifen, Stöcken, Galanterie, kurzen und Holländ. Waaren, Holstenstr. 181.
- Wieghorst, Peter Matth. Wilh. Ludw., Hundestr. 84.
- Wiegleb, Joh. Friedr. Christ., Mal- und Heringsräucherer, Mauer b. d. Glockengießerstr. 378.
- Wiegner, Carl Aug. Herm., Musikus, Fegefeuer 895.
- Heinr. Jul., Musikus, lichte Dwasstr. 675.
- Wiemer FrL., Böttcherstr. 256.
- Wien Wee., Heinr. Friedr. Christ., Koll 314.
- Wienberg, Joh. Heinr. Friedr., Vorst. St. Lorenz, Karpfenstr.
- Wiende, Friedr. Christo. Matth., Vorst. St. Lorenz im Adlergang.
- Gejchw., unt. Braunstr. 150.
  - Joh. Friedr. Anton Benedict, Firma: J. H. Gerdes, Blumen- und Pflanzenhandlung, Breitestr. JacD. 788.

- Wiende, Meno Heinr., Particulier, Vorst. St. Jürgen, Bäckerstr.  
 — Nicol. Heinrich Carl Hans, Gärtner, Vorstadt St. Lorenz, Schwar-  
 tauer Allee.  
 — Wilh. Christ. Georg, Kohlenträger, gr. Schmiedestr. i. Keller unter 975.  
 — Wwe., Burch. Heinr., Mühlendam 848.  
 Wiener Schuh- u. Stiefel-Bazar, Baumann & Tschow, Handlungsfirma;  
 Inhaber: Victor Baumann & Carl Ludw. Christ. Tschow, Breite-  
 straße, Ecke der Beckergr. 815.  
 Wienholz, Ernst Herm. Matth., Maurergefell, Regidienstr. 696.  
 Wiens, Aug. & Co., Handlungsfirma; Inhaber: J. C. A. Halle.  
 Wieschendorf, Fritz Herm. Wilh., Höferei, Grütz-, Graupen- u. Mehlhandl.,  
 ob. Wahnstr. 465.  
 — Heinr. Christ. Ernst, Vorst. St. Jürgen, Dorffstr.  
 — Hans Joh., Träger, Mauer beim weiten Lohberg 417.  
 Wiese, Carl, Beckergr. 115.  
 — Christ. Friedr. Gabr., Vorst. St. Jürgen, Geninerstr.  
 — Joh. Heinr. Friedr., Seefahrer, ob. Fischergr. a. d. Saal 367.  
 — Joh. Joach. Heinr., ob. Dankwärtsgr. im Gg. 637 6.  
 — Joh. Joach. Hinr., Fünfhausen im Gg. 23 8.  
 — Wwe., Joh. Friedr., ob. Dankwärtsgr. im Gg. 637 6.  
 Wiesemann, Gottl. Friedrich, Brettsäger, untere Glockengießerstraße im  
 Gang 223 10.  
 Wiesner, Ant. Joh. Theod., Musikus, unt. Hürstr. 263.  
 — Ant. Ludw. Christ. Johs., Schuhmachermstr., Schwönkendorfstr. 381.  
 — Wigger, Carl Christ., Buchdruckergehülfe, Tünfenbagen 152.  
 — Heinr. Friedr., Kaufmann, Vorst. St. Gertrud, Langereihe.  
 — Joach. Matth. Heinr., Schuhmachermstr., II. Schmiedestr. 191.  
 — Joh., Träger, gr. Bauhof 820.  
 — Wwe., Joh. Ant., Schwönkendorfstr. 381.  
 — Wwe., Joh., Träger, Schlumacherstr. im Hof 216 13.  
 — Wwe., Joh. Peter, Hundestr. 101.  
 — Wwe., Joh. Detl. Christ., im heil. Geist-Hospital.  
 Wiggers, Carl Heinr., Schänkwirtschaft, Trave, Ecke der Mengstr. 26.  
 — Heinr. Christ. Friedr., Vorst. St. Lorenz, Lindenplatz.  
 — Joh. Georg Marc., Cffengr. im Gang 791 21.  
 — Wwe., Herm. Jürg. Peter., unt. Glockengießerstr. 370.  
 — Wwe., Wilh. Heinr., Engelswisch 566.  
 Wiggert, Joh. Hinr. Christ., ob. Engelsgr. im Thorweg 521 6.  
 Wilde, Andr. Henning Christ., Mauer bei der Schafferei 583.  
 — Ferd. Joh. Carl, Cigarrenarbeiter, Engelswisch 620.  
 Wilden, Carl Ludw. Friedr., ob. Engelsgr. im Gang 526 5.  
 — Christ. Carl Joh., ob. Hundestr. im Gang 118 2.  
 — Christ. Friedr., Marlesgr. im Durchgang 511 7.  
 — Christ. Heinr. Aug., Krähenstr. 529.  
 — Frl., ob. Engelsgr. 531.  
 — Friedr. Ludw. Heinr., Güter-Expeditious-Assistent bei der Eisenbahn,  
 unt. Wahnstr. 452.  
 — Joh. Aug. Heinr., Kaufm., Firma: C. Wilden, Handl. von Taback,  
 Cigarren etc., gr. Burgstr. 731 c.  
 — Joh. Heinr. Wilh., Vorst. St. Jürgen v. d. Hürterthore, Bleicherstr.  
 (1872)

- Wilden, Joh. Hinr., Leistenmacher, langer Lohberg 330.  
 — Joh. Ludw. Heinr., Kaufm., Borst. St. Lorenz, Dornestr.  
 — Jürg. Joh. Heinr., Borst. St. Jürgen vor dem Hirtenthore, Falkenstr.  
 — Jgr., unt. Wahnstr. im Gang 430 2.  
 — Michael, Kofferträger bei der Eisenbahn, Depenau 493.  
 — Mich., Träger, Beckergr. im Thorn. 168 8.  
 — Rud. Friedr., Gastwirth zum „Herzog von Holstein“, Kohlmarkt 274.  
 — Wilh. Carl Friedr., Schaffner bei der Eisenbahn, Fegefeuer 889.  
 — Wwe., Carl Joh. Wilh., Gärtner, Borst. St. Lorenz, Einseglstr.  
 — Wwe., Joh. Friedr., Caffetier, Borst. St. Lorenz a. der Lachzwehrl.  
 — Wwe., Joh. Joh. Friedr., Pferdemarkt 940.  
 — Wwe., Paul Julius, Hauptmann, Pferdemarkt 948.  
 Wild, Christ. Friedr., Marlesgr. 521.  
 Wilde, Friedr. Matth. Hans, Glasermstr., Böttcherstr. 261.  
 — Gottfr., Ballastböter, Engelswisch im Gang 604 39.  
 — Herm. Joach. Claus, Kaufmann, Firma: Hermann Wilde, Manu-  
 factur- und Kramwaaren-Geschäft, Markt, 251.  
 — Joh. Friedr. Pet., Schulanstalt f. Töchter, ob. Glockengießerstr. 261.  
 — Joh. Heinr. Friedr., Buchhalter, gr. Burgstr. 730.  
 — Wwe., Wilh. Dan., Böttcherstr. 254.  
 Wilder, Nicol., unt. Johannisstr. JacD. 26.  
 Wilken, Ernst Gottfr. Herm., ob. Engelsgr. im Gang 514 14.  
 — Hans Heinr., Böttcher, Beckergr. 168 3.  
 Will, Carl Friedr. Mich., Hauszimmergesell, unt. Fleischhauerstr. 223.  
 — Hans Friedr., Träger und Theerwraker, gr. Gröpelgr. 441.  
 — Joh. Nicol., Mechaniker, ob. Hartengr. im Gang 746 8.  
 — Wwe., Joh. Heinr., ob. Glockengießerstr. im Gang 274 3.  
 Willbrandt, Friedr. Joh. Vollrath Christ., langer Lohberg 344.  
 Willers, Friedr. Christ. Adolph, Maurergesell, Balauerfohr 181.  
 — F. C. A. Frau, Hürstr. 379.  
 — Fr. Marie, Königstr. 886.  
 — Heinr. Friedr. Andr., Kaufmann zu Russe.  
 — Wwe., Just. Barth. Heinr., gr. Bauhof 840.  
 — Wwe., Nicol. Heinr., unt. Johannisstr. JohD. 32.  
 Willhöft, Georg Gustav, Kaufmann, Weinhandl. en gros & en détail,  
 Theilh. der Firma: J. C. C. Mertelmeyer, Kohlmarkt 276;  
 Comtoir und Lager: am Markt in „der Glocke“ 266.  
 Willhöft, Friedr., Haupt-Zoll-Amts-Revisions-Aufseher, Effengr. 804.  
 Willmann, Friedr. Nicol. Ado., Ingenieur, unt. Mühlenstr. JohD. 784.  
 — Herm. Georg Wilh., Kaufmann, Firma: H. Willmann, abwesend;  
 Adr.: N. S. B. Fürst.  
 — Wwe., Joh. Carl Christ., H. Burgstr. im Siechenhause 788.  
 Willmann Wwe., Joh. Gottl. Christ., unt. Mühlenstr. JohD. 784.  
 Willöper, Friedr. Gust. Mart., Particulier, Borst. St. Jürgen am Brint.  
 Willrath Fr., ob. Braunstr. 133.  
 — Joh. Heinr. Aug., Schuhmacher, Pagönnienstr. 382 6.  
 Willrodt, Georg, Haupt-Zoll-Amts-Revisions-Aufseh., mittl. Fleisch-Str. 83.  
 Willruth, Aug. Friedr. Erdm., unt. Regidienstr. links i. Gg. 642 1.  
 Wilms, Adolph Heinr., Kaufmann, Firma: A. Wilms, Delicatessen- u.  
 Südfrucht-Handl., Königstr. b. d. Mühlenstr. 844.

- Wilms, Christ. Detl. Friedr., unt. Engelsgr. i. Gg. 496 13.  
 — Franz Friedr. Joh., Kaufmann, Firma: Franz Wilms, Galanterie- und Lederwaaren-Geschäft, Hürstr. 330.  
 — Friedr. Joh., Trave b. d. Alsheide i. Gg. 678 2.  
 — Hans Hinr. Christ., Vorst. St. Jürgen, Falkenstr.  
 — Hans Hinr. Christo., Vorst. St. Jürgen, Dorfstraße.  
 — sen., Hartw. Sam., Drechslermstr., Lager von Holz- und Spielwaaren, Breitestr. b. St. Jacobi JacD. 774.  
 — Heinr. Ed., Maler, Königstr. b. d. Mühlenstr. 844.  
 — jun., Joh. Dan. Joh., Drechslermeister, Breitestr. bei St. Jacobi JacD. 774.  
 — Joh. Friedr., Mauer b. d. Hundestr. 203 1.  
 — Joh. Friedr., Wirth im „Colosseum“, Vorst. St. Jürgen, Cronsf. Allee.  
 — Joh. Gottfr. Wilh., Braunstr. 129.  
 — Joh. Hinr., Lohndiener und Liniirer, ob. Glockengießerstr. 273.  
 — Joh. Hinr., Alsheide 668.  
 — Joh. Pet. Hinr., Vorst. St. Lorenz b. Trappenhof.  
 — Wwe., Carl Andr., ob. Glockengießerstr. a. Fuchtingshof 265 6.  
 — Wwe., Hans Hinr., ob. Hürst. 319.  
 — Wwe., Hinr. Friedr., Beckergr. 135.  
 — Wwe., Joh. Hinr., Wahnstr. i. Gg. 430 12.  
 Wilson, Christo., Vorst. St. Jürgen, Rageburger Allee.  
 Windelmann, Carl Wilh. Joh., Lokomotivführer b. d. Lüb.-Klein.-Eisenbahn, Vorst. St. Jürgen, Cronsforder Allee.  
 — Joh. Joh. Heinr., langer Lohberg 325.  
 Windler, Carl Ed., Dr., Oberamtsrichter, Mühlenstr. JohD. 824.  
 — Wwe., Herm. Aug. Ed., ob. Fleischhauerstr. 102.  
 Winkler, Karl Ad. Wilh., Schaffner b. d. Eisenbahn, Vorst. St. Lorenz, Jacobstraße.  
 Winniger, Heinr. Aug., Koch, Braunstr. 133 a.  
 Winter, Georg Heinr. Diedr., Stabenstr. i. Gg. 573 4.  
 — Heinr. Herm. Joh., Mützenmacher, gr. Burgstr. i. d. Burg 731 a.  
 — Joh. Heinr., Kaufm., Firma: H. Winter, Colonial-, Tuch-, Manufactur- und Wein-Handlung, Commission und Expedition, Trave bei der Matsfähre 475.  
 — Peter Heinr., i. heil. Geist-Hospital.  
 — Sim. Carl Heinr., ob. Hundestr. i. Gg. 128 9.  
 Wirthel, Joh. Friedr. Wilh., Schiffszimmermann, Alsheide 649.  
 — Wilh. Hinr., Schiffszimmermann, Alsheide 649.  
 Wischendorf, Carl Joh. Ernst, Hartenstr. i. Gg. 727 8.  
 Wischendorff, Joh. Friedr. Wilh., Kohlenträger, Riefau b. d. Depenau 439.  
 — Joh. Heinr. Wilh., Vorst. St. Gertrud a. Rothe's Pechfabrik.  
 — Wwe., Christo., ob. Wahnstr. 465.  
 — Wwe., Friedr. Georg Christ., Vorst. St. Lorenz der Gas-Anstalt gegenüber.  
 Wiske, Joh. Heinr. Wilh., Vorst. St. Jürgen, Wasserweg.  
 Wisser Wwe., Joh. Christ. Friedr. Ernst, Fegeseuer 889.  
 Wisser Frau, Mühlenbrücke JohD. 770.  
 Wisweh, Joh., Kaufmann, Theilh. d. Handlung: Hamann & Wisweh, Chemische Fabrik, Alfstr. 57, Comtoir: ob. Mühlenstr. JohD. 922.

- Witfoot, Joh. Joh., Vorst. St. Gertrud, Arnimstr.  
 Witowski, J., Garnison-Verwaltungs-Inspector, Vorst. St. Lorenz, Fack-  
 burger Allee.  
 Witt, Dav. Christ. Georg, St. Annenstr. i. Hof 806 9.  
 — Friedr. Wilh., Vorst. St. Lorenz, Rethteich.  
 — Gerh. Friedr. Wilh., Träger, Engelswisch 564.  
 — Hans Heinr., Tischler, Stabenstr. 588.  
 — Heinr. Joh. Christ., Vorst. St. Lorenz oberhalb des rothen Löwen.  
 — Joh. Carl Friedr., Maschinist, ob. Hundestr. 107.  
 — Joh. Friedr. Christ., Schuhmachermstr., Königstr. b. d. Bahmstr. 902.  
 Witt, Joach. Ant. Gastwirthschaft, Marlesgr. 518.  
 — Joh. Asm. Theod., Schornsteinfegermstr., ob. Glockengießerstr. 241.  
 — Joh. Dan. Mart., Mauer b. d. Glockengießerstr. 381.  
 — Joh. Joach. Ant., Schänkwirthschaft, Marlesgr. 518.  
 — Joh. Joh. Franz, Marlesgr. 567.  
 — Joh. Joh. Hinr., Effengr. i. Hof 794 A.  
 — Joh. Peters, Kaufmann, Firma: S. Witt, Handlung von Tapeten,  
 Borden, Rouleaux, Goldleisten u., ob. Mühlenstr. JohD. 922.  
 — Jgfr., Stabenstr. 577.  
 — Wwe., Franz Ludw. Friedr., Dr. jur., Königstr. b. d. Glockengießer-  
 straße 670.  
 — Wwe., Joh. Pet., ob. Engelsgr. i. Hof 544 3.  
 — Wwe., Wulff Joh. Hinr., unt. Johannisstr. JohD. 10.  
 Witte, Dieder., Kaufmann, Firma: D. G. Witte, Commissions- und Spe-  
 ditions-Geschäft, Agentur der Versorgungs-Tontine zu Rostock,  
 Comtoir: Breitestr. bei St. Jacobi 801, Privat-Wohnung Schlüssel-  
 buden 192.  
 Witter, Joh. Otto Heinr., Klempnermstr., Breitestr. Ecke der Pfaffen-  
 straße 781.  
 — Wwe., Joh. Mart. Wilh., Dankwärtgr. 647.  
 — Wwe., Jeronymus Hinr., ob. Hundestr. 135.  
 Wittfoht, Ed. Friedr., Baadmstr. b. d. Eisenbahn, Effengr. 792.  
 — Georg Heinr., Träger, Beckergr. i. Thorw. 130 2.  
 — Hans Joh., kl. Burgstr., Burghof 731 b.  
 — Joach. Heinr., kl. Petersgr. 400.  
 — Joh. Aug. Dieder., Schuhmachermstr., ob. Braunstr. 133 a.  
 — Joh. Herm. Theod., ob. Hundestr. i. Gg. 83 1.  
 — Wwe., Hans Joh., Regidienstr. i. Hof 668 8.  
 Wittbauer, Johann Georg, Forst- u. Deconomie-Inspector zu Israels-  
 dorf; Adr.: gr. Burgstr. 602.  
 Wittbohn, Hans Hinr. Christ., Mauer b. d. Krähenstr. 543.  
 Wittiber, Emil, Haupt-Zoll-Amts-Revisions-Aufsesser, Trave b. d. Dank-  
 wärtgr. 705.  
 Wittig Wwe., Herm., Frauenwärterin, kl. Burgstr. JacD. 753.  
 Wittorff Wwe., Ludw. Wilh. Ernst, Mühlenstr. JohD. 821.  
 Wöhl, Joh. Heinr. Friedr., Cigarren-Arbeiter, siebente Dwasstr 88.  
 Wöhlcke, Joh. Heinr. Herm., Knochenhauermstr., Fünfhäusen 15.  
 Wöld, Friedr. Ludw. Eduard, Kaufmann, Firma: Fr. Wöld, Gewürz-,  
 Material-, Farbe-, Steingut-, Porcellain- und Glaswaaren-Handl.,  
 Taback und Cigarren, Trave bei der Holstenbrücke 162.

Wöldecke, Carl Heinr. Christ., Musikus, Vorst. St. Jürgen, Cronsf. Allee.  
Wölcker Frl., Engelsgr. 517.

— Hinr. Jeronymus, i. heil. Geist-Hospital.

Wölffer, Carl Lorenz, Kaufmann, Theilhaber d. Handl.: M. C. Wölffer,  
Schirmfabrikant, Lager von Taback u. Cigarren, Breitestr. hinter  
der Kanzlei 957.

— Heinr. Lorenz, Schirm-Fabrikant, Sandstr. No. 1002.

— Georg Andr. Heinr., Kaufmann, Theilhaber der Handlung M. C.  
Wölffer, Schirm-Fabrikant, Lager v. Taback u. Cigarren, Breite-  
straße hinter d. Kanzlei 957.

Wöllmer, Joh. Hinr. Christ., Vorst. St. Jürgen, Falkenstr.

Wörner, Paulus, Mützenmacher, Schlumacherstr. i. Gg. 204 2.

Wöst, Detl. Phil. Wilh., Vorst. St. Lorenz, Ziegelftr.

— Joh. Joh. Wilh., Vorst. St. Lorenz, Ziegelftr.

Woderich, Hans Friedr., Krähenstr. 412.

Wohlbrandt, Ad. Carl Wilh., Schmiedegehülfe, Stabenstr. i. Gg. 570 11.

— Diedr. Herm. Matth., Polizeidiener, Depenau 466.

— Nicol. Heinr., Schmiedemstr., ob. Fischergr. 359.

— Wwe., Hinr. Matth., Miethkutscher, ob. Fischergr. 359.

Wohler, Hans Hinr. Wilh., Kaufmann, Tuchhandlung, Firma: H. W.  
Wohler, Markt 250.

Wohlers, Andr. Heinr. Georg, Restaurat., Beckergr., Berged.-Bier-Keller 814.

— Akm. Friedr., Vorst. St. Lorenz, Karpfenstr.

— Carl Heinr. Herm., Trave b. d. Marlesgr. i. Reinfeld 599 10.

— Hans Friedr., Hauszimmergesell, Werkführer der Dampffägemühle,  
Vorst. St. Lorenz, b. d. Gasanstalt.

— Heinr. Dan. Joh., Seefahrer, Trave b. d. Dankwärtsgrube a. d.  
Reinfeld 598 6.

— Heinr. Wilh. Conr., unt. Hundestr. 177.

— Hinr. Peter Joh., Vorst. St. Lorenz, Ziegelftr.

— Joh., Haupt-Zoll-Amts-Assistent, gr. Kiesau 432.

— Joh. Joh. Friedr., gr. Schmiedestr. hinter St. Petri 288; dessen  
Restauration u. Weinhandlung im „kleinen Keller“, Breitestr. b.  
d. Wahnstr. JohD. unt. 944.

— Marc. Heinr., Brauer, unt. Glockengießerstr. 370.

— Paul Joh. Christ., Vorst. St. Lorenz, Jackenburger Allee.

— Wwe., Heinr. Joh. Pet. Ludw., Hundestr. 142.

— Wwe., Joh. Joh. Diedr., Trave b. d. Marlesgr. i. Reinf. 599 10.

Wohlert, Aug. Heinr. Pet., Kaufmann, Inhaber d. Handlung: Grotjan  
& Co. Nachfgr., unt. Engelsgr. 623.

— Joach. Hinr. Friedr., Fährmann, Trave bei der Matsfähre 474.

— Joh., Haupt-Zoll-Amts-Revisions-Aufseher, Kiesau b. d. Engelsgr. 432.

— Theod. Phil. Friedr., Lohndiener, untere Fleischhauerstr. 231.

Wojciechowski, Eustachiusz, Schiffszimmermann, Vorst. St. Lorenz am  
Wege nach Neuhoß.

Wojsin, Hans Hinr., Stabenstr. im Gg. 563 5.

Woitsched, Carl Gottl., Mauer bei der Stabenstr. 557.

Wolff, Eduard Gottl., Kaufmann, General-Agent der Preussischen Feuer-  
versicherungs-Actien-Gesellschaft und der Preussischen Hagelver-  
sicherungs-Actien-Gesellschaft zu Berlin, Trave b. d. H. Petersgr. 386.

- Wolff, Heinr., Gärtner, Wegebau-Aufseher d. Baudeputation, ob. Mühlenstr. MD. 923.
- Heinr. Christ. Carl, Korbmachermstr., Königstr. b. d. Mühlenstr. 913.
  - Heinr. Friedr. Conr. Dan., Mobilien-Handlung, Pferdemarkt 946/47.
  - Joh. Christ. Herm., Böttchermstr., Höferei, ob. Glockengießerstr. 239.
  - Joh. Heinr. Christ., Wäger a. d. obern Waage, Vorst. St. Lorenz, Lachswehr-Allee.
  - Wilh., Haupt-Zoll-Amts-Revisions-Aufseher, ob. Braunstr. 133 a.
- Wollmer, Joh. Heinr. Christ., Vorst. St. Jürgen v. d. Hürterthor, Falkenstr.
- Wolpmann, Joh. Andr., Kaufmann, Firma: Joh. Andr. Wolpmann, Lager von deutschen und englischen Manufactur-Waaren en gros, nordischen Producten, Commissions-, Expeditiions- und Ahderei-Geschäft, Comtoir: Königstr. bei der Hürstr. 865.
- Wolter, Joh. Friedr. Matth., Cigarrenarbeiter, Hartengrube 759.
- Joh. Heinr. Mart., Cigarrenfabrikant, Klingenberg JohD. 924.
- Wosens, Franz Heinr. Matth., Bauervogt zu Nizerau.
- Frau, langer Lohberg 326.
  - Pet. Friedr. Georg, gr. Riesau im Gang 442 5.
  - Wwe., Joh. Hinr. Elias, unt. Negidienstr. links 647.
- Wortmann, Friedr. Wilh., obere Hartengrube im Gang 746 2.
- Wosenitz, Hermann Carl, Steindruckergehülfe, Engelswisch 621.
- Wilh. Friedr., Krähenstr. 533.
- Wosien, C. G. Wwe. & Torkuhl, Handlungsfirma, Fünfhausen 32/33; Inhaber: J. A. Torkuhl.
- Wrage Wwe., Joh. Heinr. Carl, kl. Burgstr. im Siedenhaufe 788.
- Wrede, Joh. Georg Heinr., Musiklehrer, giebt Unterricht in Musik, spielt in Privat-Gesellschaften und schreibt Noten, langer Lohberg 334.
- Wriedstuf, Joh. Herm. Ludw., Schneidermstr., Trave bei der Mengstr. MMD. 99.
- Wriedt, Andr. Hinr. Friedr., Böttchermstr., gr. Schmiedestr. 978.
- Joh. Ad. Christoph, Höferei, Marlesgr. 526.
- Wriege, Joach. Heinr., Rosenstr. im Gang 470 2.
- Joh. Joach. Pet., ob. Beckergrube im Thorweg 168 8.
- Wilm, FrL., mittl. Hürstr. 279.
- Würzburg, Lazar. Wolf, Schlachter, Königstr., Ecke der Wahnstr. 860.
- Sam. Wolf, Taback- und Cigarren-Fabrik, so wie Producten-Handl., ob. Mühlenstr. Joh. 833.
- Wüstenberg, Friedr. Dav. Heinr., Schuhmachermstr., Rolf 315.
- Friedr., Hinr., Vorst. St. Jürgen a. d. ehemaligen Klosterhofe.
- Wulf, Friedr. Carl Heinr., Weichensteller an d. Lübeck-Kleinen Eisenb., Vorstadt St. Jürgen, Dorfstraße.
- Friedr. Christ., Kaufmann, Grüt-, Graupen- und Mehlhandlung, Marlesgrube 517.
  - Friedr. Heinr. Christo., Vorstadt St. Jürgen, oberhalb der Kirche.
  - Hans Joh. Hinr., Krügerei und Höferei, obere Fischergr. 362.
  - Hinr. Friedr., Schiffszimmermann, Mauer bei der Gröpelgr. 524.
  - Joh. Heinr. Christ., Vorst. St. Lorenz, Ziegelstr.
  - Joh. Carl Franz, Vorst. St. Gertrud zu Rothebed.
  - Joh. Friedr., Mühlenstr. 882.
  - Joh. Heinr. Joach., Vorst. St. Jürgen, Ringstraße.



- Wulff, Christ. Joh. Heinr., Musikus, unt. Wahnstr. 437.  
 — Claus Hinr., Vorst. St. Lorenz, Ziegelstr.  
 — Ed. Aug. Joh., Vorst. St. Jürgen vor dem Hürterthor, Falkenstr.  
 — Franz Dan. Theod., Kaufmann, Beckergrube 233.  
 — Hans Heinr., Schmied, gr. Burgstr. 592.  
 — Hans Joach. Hinr., Träger, Böttcherstr. 258.  
 — Heinr., Schiffer, gr. Altesfähre 721.  
 — Heinr. Friedr. Theod., Vorst. St. Jürgen v. d. Hürterthor, Falkenstr.  
 — Heinr. Friedr. Wilh., unt. Wahnstr. im Durchgang 489 11.  
 — Heinr. Joh. Christ., Träger, Fischergr. 305.  
 — Herm. Wilh., Arbeitsmann, Dankwärtsgr. im Gg. 699 3.  
 — Hirsch Salomon, Kaufmann, Siegellack- und Tabacksbblasen-Fabrik, Krähenstr. 532.  
 — Hinr. Christ., Schänkwirthschaft, Trave bei der Alsheide 671.  
 — Joach. Hinr., gr. Gröpelgr. 500.  
 — Joh. Christ. Hinr., gr. Kiesau 442.  
 — Joh. Heinr. Theod., Kaufmann, Firma: W. Koch, Material-, Manufacturwaaren- und Wein-Handlung, Bonbons- und Chocoladen-Fabrik, Holstenstr. Ecke der Trave 330.  
 — Joh. Herm. Dan., Vorst. St. Jürgen, Falkenstr.  
 — Joh. Hinr., Krähenstr. 403.  
 — Joh. Hinr., Träger, Kiesau bei der Depenau 422.  
 — Joh. Hinr., Träger, Depenau 487.  
 — Joh. Hinr. Christ., Vorst. St. Lorenz, Fackelb. Allee b. Waisenhofe.  
 — Joh. Jacob, Vorst. St. Lorenz, Schwartauer Allee.  
 — Joh. Joach. Paul, Forstwärter zu Wesloe.  
 — Joh. Wilh. Christ., Vorst. St. Lorenz, im Adlergang.  
 — Joh. Wilh. Heinr., Schänkwirthschaft, Trave b. d. gr. Altesfähre 733.  
 — Martin Daniel Christ., Rosenstr. im Gg. 488 11.  
 — Salomon Hirsch, Kammerjäger, Cigarrenfabrikant, Balauerfohr 189.  
 — Theod. Joh. Aug., langer Lohberg im Hof 336 6.  
 — Thom. Hinr. Friedr., Vorst. St. Lorenz b. d. Lohmühle.  
 — Wilh. Franz Joh., Lohndiener, Mauer bei der Fleischhauerstr. 254.  
 — Wilhelm Joh. Heinrich, Schiffszimmermann, Vorst. St. Lorenz, Klappengang.  
 — Wwe., Asmus, Fegefeuer 890.  
 — Wwe., Christ. Peter Arend, Wäscherin, Vorst. St. Jürgen, Falkenstr.  
 — Wwe., Hans Heinr., Trave bei der Matsfähre 468.  
 — Wwe., Herm. Hinr. Friedr., Hebamme, unt. Negidienstr. links 650.  
 — Wwe., Joh. Hinr. Gottl., Vorst. St. Gertrud beim Tannenhofe.  
 — Wwe., Joh. Hinr. Herm., Wahnstr. im Durchgang 489 24.  
 — Wwe., Joh. Simon, Korbmachermstr., unt. Alfstr. 32.  
 — Wwe. Joh. Joh., unt. Hartenstr. im Gg. 719 9.  
 — Wwe., Jürg. Friedr. Christ., H. Gröpelgr. 551.  
 — Wwe., Paul Wilh. Jac., unt. Wahnstr. im Gg. 439 3  
 Wulfram, Carl Heinr. Aug., unt. Glockengießerstr. im Gg. 368 4.  
 — Friedr. Ludw., Korbmacher, Fleischhauerstr. 98.  
 Wunder Wwe., Dan. Gottl. Nicol., Negidienstr. 622.  
 — Wwe., Samuel Gottfr., langer Lohberg 306.  
 Wunderlich Fr., Königstr., Ecke der Hürstr. 868.

- Wunderlich, Gottl. Walter Friedr. Agathon, Dr. jur., Ober-Appellations-  
gerichts-Rath, Parade 951.  
— Heintr. Christ. Dan., Schlosser a. Bahnhof, ob. Dankwärtsgr. 625.  
— Wwe., Paul Carl Wilh., Breitestr. 813.  
Wunderwaldt, Wilh. Hinr. Christ., Marlesgr. 529.  
Wurmb, Joseph, Glasmacher, Vorst. St. Gertrud a. d. Glashütte.  
Wurre Frl., Krähenstr. 417.

## 3.

- Zabel, Heintr. Christ. Wilh., Marlesgr. 590.  
Zachau, Christ. Joh. Heintr., Mauer b. d. gr. Gröpelgr. 427.  
— Joach. Hinr., im heil. Geist-Hospital.  
— J. H., Frau, langer Lohberg 315.  
— Jgfr., Regidienstr. im Hof 668 2.  
— Wwe., Jac. Berend Matth., im heil. Geist-Hospital.  
Zadich Wwe., H., unt. Wahnstr. 433.  
Zaedel, Joh. Heintr. Gottfr., Kaufmann, Theilhaber der Handl.: Zaedel  
& Aschenbach, mittl. Hürstr. 327; Comtoir: Trave bei der Fischer-  
grube 299.  
Zahrnt, Wilh., Theilhaber des Dienstmanns-Instituts „Expres“, mittlere  
Fleischhauerstr. 122.  
Zahrnte Frl., Balauerföhr 192.  
Zander Frau Pasterin, Königstr. b. St. Jacobi 699.  
— Georg Mart. Adolph Ed., Kaufmann, Firma: Georg Zander, Breite-  
straße MM. 819.  
— Jeronymus Friedr. Heintr., Kaufmann, Firma: F. Zander, Taback-  
und Cigarren-Fabrik, unt. Hürstr. 271; Comtoir und Fabrik: unt.  
Hürstraße 374.  
— Joh. Friedr. Andr., ob. Dankwärtsgr. 647.  
— Wwe., Joh. Christ. Friedr., Höferei und Fettwaaren-Handlung, gr.  
Gröpelgr. 456.  
— Wwe., Joh. Hinr. Christo., Braunstr. 138.  
— Wwe., Joh. Hinr. Gotth., Frauenwärterin, ob. Engelsgr. 537.  
Zapf, Ed. Aug. Ernst, Trave b. d. Hartenstr. im Gg. 776 9.  
— Lorenz, Tischler, Engelswisch im Gg. 604 40.  
Zarges, Joh. Dan. Conr., Vorst. St. Jürgen, Falkenstr.  
Zarncke, Carl Friedr. Gust., Alsheide 666.  
Zaschenbrecher, Joh. Heintr., Deppenau im Gang 479 5.  
Zegelin, Carl Christ. Eduard, Kaufmann, Firma: Engelhard & Zegelin,  
en gros Geschäft von Besatz-Artikeln und Tricotagen, Breitestr.  
bei der Pfaffenstr. 784.  
Zeller, Jul. Theod. Aug., Knochenhauerstr., J. G. Willrath Nachflg.,  
ob. Fleischhauerstr. 110.  
Zellien, Christ. David, Kofferträger bei der Eisenbahn, ob. Dankwärts-  
grube 638.  
Zellmer Frl., Engelsgr. 543.  
— Wwe., Gerh. Hinr. Mart., Engelsgr. 533.  
Zenker, Benj. Ferd., Vorst. St. Jürgen a. Brink beim Victoria-Theater.  
Zeplien, Joach. Heintr., ob. Fischergr. im Gang 365 9.  
— Wwe., Engelsgr. 533.

- Bernitz, Geschw., Weißwaaren und Stickerei, Königstr. bei der Mühlenstraße 846/48.
- Diedr. Ludw. Christ., Tuchbereiter, mittl. Hürstr. 338.
  - Joach. Wilh. Ludw., Tuchbereiter, unt. Wahnstr. 424.
  - Joh. Diedr., Tuchbereiter, mittl. Hürstr. 338.
  - Joh. Heinr. Friedr., Post-Secretair, St. Annenstr. 797.
  - Wwe., Joh. Friedr. Ludw., Königstr. bei der Negidienstr. 848.
- Berrahn, Gotth. Friedr. Theod., Bäckermeister, Schänkwirtschaft, Alsheide 664.
- Georg Joh. Heinr., Maurer, Engelsgr. 528.
- Berrenner Wwe., Joh. Joach. Christ., Dr. phil., Sandstr. JohD. 936.
- Beuner, Ernst, Schullehrer zu Krempelsdorf.
- Joh. Hinr. Friedr., Schullehrer zu Schattin.
  - Joh. Joh. Franz, langer Lohberg 329.
  - Joh. Joh. Friedr., Schullehrer zu Malkendorf.
- Bick, Joh. Gottl. Heinr., langer Lohberg im Gang 300 6.
- Bieger, Franz, Kunstgärtner, Vorst. St. Lorenz, Lindenplatz.
- Biegler, Carl Christ. Ludw., Wundarzt, unt. Wahnstr. 496.
- Heinr. Friedr. Hieron., Kaufmann, Firma: H. F. Biegler, Gewürz-, Material-, Taback- und Cigarren-Handlung, lang. Lohberg 294.
  - Joh. Heinr. Joh., Kaufmann, Firma: J. H. Biegler, Trave b. d. gr. Altesfähre 705.
- Biemendorf, Carl Gottl. Wilh., Schneider, gr. Gröpelgr. 464.
- Biems, Wilh. Carl Aug., ob. Hundestr. 112.
- Bieron, Christ. Joh. Franz, Vorst. St. Lorenz, Meierstr.
- Heinr. Friedr., unt. Beckergr. 117.
- Biese, Aug., Schneider, ob. Hundestr. 101.
- Biesler Wwe., Christ., gr. Burgstr. 593.
- Bietemann, Carl Friedr., Geschirrmstr. bei der städtischen Feuerlösch-Anstalt, alt. Schranken im Spritzenhause.
- Biethen, Carst. Joach. Pet., ob. Hundestr. 129.
- Joh. Peter Carl, Schuhmacher, langer Lohberg 295.
  - Nicol. Christ. Heinr. Friedr., Schänkwirth auf „Sadowa“, Vorst. St. Lorenz, Fackenburg Allee.
- Biez, Christ. Herm., Gärtner, Vorst. St. Lorenz, Ziegelstr.
- Friedr. Aug., Particulier, ob. Glockengießerstr. 235.
  - Heinr. Johs., beedigter Waaren- und Hopfen-Makler, Haupt-Agent der Manchester Feuer-Versicherungs-Gesellschaft und der Lebens-Versicherungs-Gesellschaft „Germania“, Firma: H. Johs. Biez, Königstr. bei der Johannisstr. JohD. 880.
  - Joh. Friedr. Samuel, ob. Engelsgr. im Gang 526 10.
  - Joh. Heinr., Pastor an der Domkirche, ob. Hartengr. 741.
  - Wwe., Berend Herm., unt. Hundestr. 61.
  - Wwe., ob. Glockengießerstr. auf Fuchtingshof 265 12.
- Bigra Geschw., ob. Dankwärtgr. 636.
- Bimann, Aug. Ferdinand, Telegraphist am Telegraphen-Bureau, obere Marlesgr. 548.
- Zimmermann, Berend Joh. Jac., Mauer bei der Glockengießerstr. im Gang 388 7.
- Carl Wilh. Ferd., Vorst. St. Lorenz, Georgstr.

- Zimmermann, Ernst Wilh. Louis Carl, Dr. jur., Ober-Appellationsgerichts-  
Rath, Vorst. St. Gertrud, Roedstr.  
— Geschw., ob. Engelsgr. im Gang 514 13.  
— Joach. Gottl. Christ., Schiffszimmermann, Fischergr. i. G. 368 8.  
— Joh. Hinr., Engelsgr. 551.  
— Wwe., Carl Heinr., unt. Mühlenstr. im Hof 781 4.  
— Wwe., Heinr. Georg Christ., Dankwärtsgr. 691.  
— Wwe., Ludo. Peter Friedrich, obere Glockengießerstr. auf Fuchtings-  
Hof 265 10.  
Zind, Joh. Dan. Ernst, Schuhmachernstr., fl. Schmiedestr. 174.  
— Joh. Friedr. Georg, Tapezier, Wahnstr. 490.  
Zingler, Alb. Carl Theod., Hauptmann im Füsil.-Bat. 2. Hanseat. Inf.-  
Regts. Nr. 76, Trave bei der Petersgr. 462.  
Zippelitt, Ferd. Dav. Georg Friedr., Bäcker, Dankwärtsgr. 663.  
— Wwe., Dankwärtsgr. 613.  
Zirke, Joh. Joach., fl. Gröpelgr. 551.  
Zitterbaum, Georg Friedr. Wilh., Kaufmann, Firma: W. Zitterbaum,  
Gewürz-, Materialwaaren- und Cigarren-Handlung, Königstr. bei  
der Glockengießerstr. 669.  
Zöhrens, Carl Hartw. Friedr., Steinbrücker, Fegeseuer 885.  
— Joh. Georg Ed., Schuhmacher, Mühlenstr. im Gg. 825 6.  
— Johs. Christopher Christ., unt. Glockengießerstr. im Gg. 220 2.  
— Wwe., Christ. Friedr. Heinr., unt. Wahnstr. im Durchgang 489 9.  
Zöhrens, Carl Joh. Friedr., Schänkwirtschaft, Fischstr. 111.  
— Joh. Friedr., Lotteriegeschäfts-Inhaber, St. Annenstr. 814.  
— Wwe., Joh. Friedr., St. Annenstr. 814.  
Zschesche, Carl Joh. Heinr., Klempner, Trave, Ecke d. Msheide 669.  
— Wwe., Johannes, langer Lohberg 292.  
Zwenzien, Joh. Hartw., Wirth i. d. „Centralhalle“, Mühlenbr. JohD. 772.  
Zwiebelmann, Karl Joh. Joach. Friedr. Heinr., Musikus, weit. Lohberg 408.
-

### Dritter Abschnitt.

## Register

der Einwohner nach der Reihenfolge der Häuser in den Straßen.

Der durch eine Straße Schreitende hat, wo nicht ausdrücklich ein anderes bemerkt ist, die Hausnummern zur Rechten stets in aufsteigender und zur Linken in absteigender Ordnung vor sich.

Regid.-Kirchhof.					
Nr.	JohD.				
634	Strofar	686	Behrens	699	Sodtmann W.
635	Hannemann	—	Grefmann	700	Gerdes
636	Knoblauch	687	Goll W.	701	Runge W.
637	Kalies W.	688	Coffel W.	702	Demandt
—	Ehlers W.	—	Coffel	—	Becker W.
		—	Fischer W.	703	Logenhaus
		689	Hillers W.	704	Lembke
		—	Bratfisch	705	Meyer
		—	Lange		
		—	Klempau		(Ecke v. Kirchhof.)
		—	Ruprecht	618	Sommer
		690	Werner	619	Steffen
		—	Rebers W.	—	Krebs W.
		—	Jessen W.	620	Jäger
		—	Struß Jgfr.	621	Käfelau
		691	Ehrtmann	—	Boy Fr.
		692	Lindenberg	—	Buck W.
		693	Leihhaus	—	Schiedank Fr.
		—	Mandorf	622	Schomacker Wwe.
		694	Rey	—	Kopfen
		—	Rey W.	—	Schiering
		695	Durig	—	Wunder W.
		—	Böckers	—	Boy
		—	Hoffmann W.	623	Schmidt
		696	John	—	Kiel
		—	Wienholz	624	Boy
		—	Neumann	625	Burmester
		697	Geil	626	Havemeister W.
		—	Kay Fr.	—	Suhl
		698	Saalfeld	627	Voss Fr.
		699	Eing. zum Logenh.	—	Kirchner

### Regidienstraße.

Nr.	JohD.
	(v. Klingenberg.)
679	Eichhorst
680	Schwenger
681	Albrecht
—	Meyer W.
849	Junggreen 1. R.
682	Binn
—	Binn jr.
683	Seemann
—	Seemann
684	Beher
—	Rastmann W.
—	Bohtberg W.
685	Klüß
—	Wiende W.
—	Kränzle
—	Weigel

628 Spender	649 Kober W.	3 Buhj Jgfr.
— Proßmann	— Strund W.	4 Schoof W.
— Jennerich W.	650 Wulff	5 Bofs Jgfr.
629 Düffer	651 Möhr	6 Faasch W.
630 Lübbers W.	— Dieze	7 Gangel W.
— Wichmann	— Tschau Geschw.	8 Wittfoht W.
631 Rohweder	— Koop	9 Erich Jgfr.
632 Schildknecht	652 Ravens	10 Groht Jgfr.
633 Bofs	653 Fick W.	11 Plath W.
— Wagner	— Schomacker	12 Schröder Jgfr.
	654 Möller	669 Meier
	— Dahl Frl.	— Bergmann
(v. Balauerfohr.)	655 Kracht	
	— Böttger W.	670 Lissauer
638 Piehl W.	— Hellmann	611 Puls
639 Klenner	656 Schulze	— Brüggemann
640 Lindenberg	— Dreyer	672 Fesck
641 Kunhardt	657 Möller	— Stehn Frl.
642 Hausmann's	— Schund Frl.	673 Rehder Geschw.
	658 Durchgang	674 Lemke
	(j. Wahnstraße.)	675 Reper
1 Willruth	659 Poppe W.	— Grath
2 Strohkark	— Pederzani	— Steinhagen W.
3 Mangoldt W.	660 Florian	676 Nuppenau
4 Franck	661 a. Bartelmann	677 Lübbert
643 Hausmann	— Hertel	
— Röhnecke W.	661 Schermer	
644 Rosenberg's	— Müller	
Gang.	662 Gebeler	
Hardt W.	— Roggenbau	
Dender	663 Timmermann	
Mabe	— Dunder	
Behn	— Nachow	
Wagner W.	— Rieckbusch Frl.	
Seeler	— Appel	
Meyer	664 Schläffer	
9 Daniels	— Sievers Jr.	
10 Busch	— Aschenfeld W.	
11 Beeth	665 Jantzen	
12 Ernst	— Timm Frl.	
13 Irz	666 Stubbendorf W.	
14 Rieck	— Hoffmann	
15 Brammer W.	— Melchior	
16 Hüge W.	— Niggel	
645 Schmahl	667 Bortfeldt	
— Oldenburg	— Röhl Frl.	
646 Fidler W.	668 Carstens Hof	
— Rähler Frl.	1 Schaelck Jgfr.	
— Franck Frl.	2 Bachau Jgfr.	
— Behrens Frl.		
647 Wolters W.		
— Ritter Frl.		
648 Dähn Jgfr.		

## Alfstraße.

Nr.	MD.
	(v. Schüsselbuden)
	48. 47. 46
45	Jasper
	— Dolberg
44	
43	Gottschalk
42	Eschenburg
	— Rubin
41	
40	Goßmann
39	Hein
38	Damm
	— Heise
37	Goßmann
36	Dahlberg's Compt.
35	Grasmi
34	Grasmi Frl.
33	Stiehl

32 Meinde  
 — Meinde  
 — Wulff W.  
 31  
 30 Nebbien  
 (v. d. Trave.)  
 70 Mett Compt.  
 — Schwof  
 69 Langer  
 68 Grebe  
 67 Haeffke  
 — Schmidt  
 — Hoffmann  
 — Jürgens  
 66 Loß  
 — That  
 — Kohlhaase  
 63 Hinrichien  
 62 Reinboth  
 61 Grammerstorff  
 — Roth  
 — Mauermann  
 — Quante  
 60 Spethmann W.  
 — Kobemanns Compt.  
 59 Holst  
 58 Brand jun.  
 — Brammer  
 — Franck  
 — Brand  
 — Meier  
 57 Erasmi W.  
 — Wiswe  
 56 Hohde  
 55 Heidenreich  
 — Borgwald  
 54 Rubin  
 — Westphal  
 — Heinsohn  
 — Maack  
 53 Grüneberg  
 52 Rehwoldt  
 — Martens  
 — Rothenstein W.  
 51 Bernhardt  
 — Hamann W.  
 50 Petermann  
 49

**Alsheide.**  
 Nr. M.D.  
 (v. Engelswisch.)  
 659 Köhn  
 — Dblff W.  
 660 Schauer  
 — Müller  
 661 Frank W.  
 — Acker Frl.  
 662 Rehr  
 — Safft  
 — Böckmann  
 663 Moll  
 664 Zerrahn  
 665 August W.  
 666 Jarnde  
 667 Bräck  
 668 Wilms  
 — Eder  
 669  
 (v. d. Trave.)  
 646  
 647 Leopoldt  
 648 Wirthel  
 — Wirthel jun.  
 — Rohde W.  
 650 Deupfer  
 651 Scheuermann  
 — Kämpfer  
 652 Kruse  
 Hirsacker  
 — Strohsack W.  
 653 Lemerenz  
 — Gogel  
 654 Bandholz W.  
 — Schröder  
 655 Bendfeldt W.  
 — Andersen W.  
 656 Brettschneider W.  
 657 Lehmann  
 658 Bößow

**Altefähre, gr.**  
 Nr. M.D.  
 (v. d. H. Burgstr.)  
 1. Keller  
 Krause 2. Keller  
 Meyenburg 3. K.  
 Lohse W. 4. K.

721 Wulff  
 722 Thalheim  
 — Schleth  
 723 Berthling  
 724 Lafson  
 — Mohr W.  
 725 Haman  
 — Knight W.  
 726 Bud  
 — Fick  
 727 Lüders  
 728 Eder  
 — Moller  
 — Nevermann  
 729 Abel W.  
 — Martiny  
 (v. d. Trave.)  
 707  
 708 Appendick  
 709 Metzger W.  
 — Saueracker  
 710 Brinckmann  
 711 Schütt  
 — Rahl  
 712 Krüger

713 Rufs  
 — Bahr W.  
 — Claisen W.  
 714  
 715 Behrens  
 716 Hagedorn  
 — Stern  
 — Lisfauer  
 — Wendt W.  
 — Grewe  
 717 Meyer  
 — Ginze  
 718 Meyer  
 — Kruse W.  
 — Schmidt  
 — Groth  
 — Busch  
 719 Freundt  
 — Köpcke  
 720 Pott

Altesfähre, Hl.		St. Annenstraße.		Balauerfohr.	
Nr.	M.M.D.	Nr.	JohD.	Nr.	JohD.
	(v. der H. Burgstr.)	789}	Dührfoop	7	Schulz
754	Nichte	790}	—	8	Schulz
755	Hagemann W.	791	Koch Frl.	8	Möller
			— Namm W.	9	Düsterdied
756	Behrens	792	Berning	9	Witt
757	Wichmann		— Suhr Frl.		Käfelau
	— Ddenburg	793	Wegener	10	Molt
	— Steenhus	794	St. Annen Straf- und Zwangs- Arbeitshaus		Salzfarre
	— Kleve		— Stave	807	Schröter
758	Jersabeck W.		— Baetau	808	Bang
	— Rath		— Hundertmard	809	Möller
759	Limm		— Kieckbusch W.		— Luger W.
	— Harms		— Ungerbieler	810	Düsterdied
760		795	Synagoge d. Jfr.		— Grimm
	(v. d. Trave)	796	Niemann	811	Blunck
740	Petit Comt.	797	Zernitz		— Lehmann
	— Bohnsack		— Kollmann	812	Bofs
741	Fuhrmann	798	Liffauer	813	Krüger
742	Koch		— Geißler	814	Jöhrrs W.
	— Schwerin	613—617	Freiwilliges Arbeitshaus		— Jöhrrs
743	Moll		Dübring	815	Langmaad
	— Hübenbecker		Maacke		
744	Schmidt		(v. d. Hegdienstr.)		
	— Schwand W.	799	Logenhaus		
745	Bofs	800	Leithoff W.		
	— Thielmann	801	Quint		
	— Ried		— Schwerin W.		
746	Hellmann		— Lüth		
	— Strufs	802}	Schmahl		
	— Schröder W.	803}	— Quistorff		
747	Schröders Gang		— Dungert		
	1 Dufs	804	Haffe		
	2 Mengel		— Käfelau		
	3 Meiffner	805	Möller		
	4 Meyenburg	806	Alter Posthof		
	5 Vogt		1 Düsterdied		
	6 Klemkow		2 Wellmann W.		
748	Wachter		Normann		
749	Zendel		3 Martens		
750	Mühlensfeldt		4 Göllner		
	— Peterfen		5 Behnde		
751	Rehlfen		6 Cornelsen		
	— Lillberg				
752	Niebuhr				
753	Heidenreich				



15 Fid  
 16 Kellhagen  
 17 Buckentien Igfr.  
 181 Lang W.  
 — Willers  
 182 Gröger  
 — Gröger

183 Hochmeyer  
 184 Schmidt  
 185 186  
 — Bühner W.  
 — Laß  
 — Wurte  
 — Schulze  
 — Wilken Jr.

— Moldt  
 187 Schmüße  
 — Stehr  
 188 Wulff  
 189 Struwe  
 — Stüwe W.  
 — Pahl Frl.  
 — Brück Frl.

190 Groth W.  
 — Kiezmann  
 — Baade  
 — Schröder W.  
 191 Drei Lilien Gang  
 1 Tefke  
 Kochram W.

2 Neubauer  
 3 Lüth W.  
 4 Warncke  
 5 Glöde  
 6 Sager  
 192 Arnold  
 — Steyer  
 — Jahrnde Frl.

193 Horstmann  
 — Schläger W.  
 194 Schütt  
 195 Jürgens  
 196 Storm  
 197 Grebe W.  
 (v. d. Hüßtr.)

164  
 165 Stüwe  
 — Parbs

166 Mendelsohn  
 167 Haacke  
 — Hümöller W.  
 168 Voigt  
 — Bauer Igfr.  
 169 Levin  
 — Falc W.  
 170 Wichmann  
 171 Menzel

172 Burmester  
 173 Rittscher  
 — Sauer  
 174 Schneider  
 175 Hagen W.  
 176 Krellenberg  
 — Muuß Frl.  
 177 Evers  
 — Ahlesfeldt Frl.

**Bauhof, gr.**

Nr. M.D.  
 (v. d. Hartengr.)  
 825 Mollwo W.  
 — Mollwo Frl.  
 824 Peterßen  
 823 c.) Engels  
 b.)  
 — a. Dhrtmann  
 Jard

822 Schümann W.  
 — Westfehlung  
 — Nothe  
 — Westpfahl  
 — Hannemann Keller

821 Köpcke  
 — Berning  
 — Wenzien Keller  
 820 Körner W.  
 — Behrens  
 — Wigger

819 Bernhöft  
 818 Kleinfeldt  
 — Stülken  
 — Heidmann  
 — Meyer Frl.  
 — Krüger

817 Welzel  
 — Börd  
 — Bergbahn W.  
 — Horstmann  
 — Fid  
 — Fedder Keller

838 Meyer Frl.  
 839 Tödt  
 — Friehold  
 840 Knaack  
 — Mückley  
 — Willers W.

**Bauhof, fl.**

Nr. M.D.  
 816 Ewers  
 — Staack W.  
 — Gradert  
 — Welzin  
 — Dloff  
 — Dieß  
 816 Offen  
 815 Nierßen  
 814 Holldorf  
 — Voigt  
 813 Heinath's  
 — Schwarz  
 812 Bruns

828 Krieg  
 829  
 830  
 831  
 832 Runge  
 833  
 834  
 835 Meins  
 — Evers  
 — Palmeyer  
 836 Kalkhorst  
 — Gielau  
 837 Schröder

**Beckergube.**

Nr. M.D.  
 (v. d. Breitenstraße.)  
 Wohlers Keller  
 155 Dehlßen Laden

156 Freitag	169 Drenckhahn W.	270 Siemssen
— Schütt	Lange	271 Fid
— Freitag	Grube	— Detleffen
157 Petersen	170 Scharbau W.	272 Ifernhausen
— Dittmer	— Lange Compt.	— Stoffs W.
— Holm	— Krauel Frl.	— Lemcke
158 Schauspielhaus	171 Schmöckers	273 v. Melle
159 Casino	172 Havemann Wive.	— Rohde
160	— Kockien's Laden	274 Freitag
161 Suckau	196 } Poffehl	— Schupp
— Burow	197 }	— Stein
— Heyland W.	198 Dugge	275 Möller
162 Hartwig W.	199 Philipp	— Siebert
— Umbders W.	200 Fischer	— Carl Classen & C.
— Meyer	— Fischer W.	Comptoir
163 Darmstädters Gg.	201 Cadaro	276
1 Harms	— Becker	(v. d. Trave.)
2 Hildebrandt	— Claudius Geschw.	104
3 Schnepf	— Schwarz W.	105 Freitag Geschw.
4 Dechau	— Wenzel	106 Schlomers Comt.
5 Classen	202 Lau	— Ojenik
164 Rehr	— Marty	— Lehnert
165 Haltermann	203 Grammann	107 Hoffmann
166 Bod	204 Pappe	— Strasser
— Havemann Geschw.	— Pappe	— Damm
— Schmidt-Carlson	205 Bräuning W.	— Ohrwall
167 Hahn	206 Rasch	108 Brandt
— Borchert		109 Pöhl
— Goedecke Frl.	229 Brauer-Zunft	110
168 Ahrens Thorweg	230 Braun	111 Russow
1 Rahns	231 Ahrens	112 Lang
Rahns	— Münzel	— Schröder
Rühl	— Münzel & Thören-	— Wegner
2 Frahm	berg Comtoir	
3 Willen	232 Kreuzfeldt	113 Piehner
Rönpage	233 Wulff	— Piehner
4 Schund	234 Bendi	114 Dade
5 Duade	— Dührkoop	— Dade jun.
Röhl	— Wendland	114 Roth
8 Wriege	235 Hamann	— Koblhaase
Willen	— Kethwisch	115 Jochumsen
9 Hirsacker	— Bentin	— Wiese
Deecke W.	236 Gerds	116 Jhenbiel
10 Schmidt	— Schröder	117 Zierow
11 Möller	237 Schlüter	— Grassi Frl.
Boldt		118 Karsten
12 Kölze	268 Güper	— Behrens
Frand	269 Lardel	— Mangel
13 Busch	— Burmester	119 Glamm W.
Lühr	270 Siemssen	— Lanschau

- 119 Rohfs  
 120  
 121 Schönrod FrL.  
 — Bolling  
 122 Stübe
- 
- 123 v. Duhn  
 124 Ahrens  
 — Lüher  
 125 Blöjs  
 126 Luetjens  
 127 Petri  
 128 Lamsen W.  
 129 Hamann  
 130 Ropéis Thorw.  
 1 Burow  
 2 Wittfoht  
 3 Bever W.  
 Kock  
 4 Näveke  
 Schmedt W.  
 5 Westphal  
 6 Haffe  
 — Gille  
 7 Borgwardt W.  
 — Homann  
 8 Fischer  
 9 Stein  
 131 Hillers  
 — Thörenberg  
 132 Dffermann  
 — Thomsen  
 133 Nesselträger  
 — Nesselträger  
 — Schmahl  
 134 Lütthgens W.  
 — Lütthgens  
 135 Wilms W.  
 — Eglin W.  
 — Gesenius W.  
 136 Clemens Laden  
 — Honig
- 
- 137 Brauer W.  
 — Dyrwall's Laden  
 138 Comt. von Krahn-  
 stöver & Thomsen  
 139 Deggau  
 140 Heller  
 141 Holm

(1872)

- 141 Lange  
 142 Brahl  
 143 Bjerring  
 — Weber W.  
 144 Kollmann  
 145 Weltner  
 — Tesdorpf FrL.  
 146 Meier  
 — Hartmann  
 147 Krütsfeldt Fr.  
 — Krahn  
 — Schmidt W.  
 — Klodt  
 148 Schildt  
 — Johs. Garders  
 Comtoir
- 
- 149  
 150 Bauer  
 — Sturm FrL.  
 — Sommer  
 — Volger  
 151 Westphal  
 — Harbrind  
 — Lunau  
 152 Rathgens W.  
 153 | Freelandt  
 154 | Keller

## Blocksdwasstraße.

- Nr. M.M.D.
- 56  
 57 Frähmcke W.  
 Hoefft  
 58 Kneesck W.  
 59 Bagt  
 60 a. Harm  
 — b. Bräck W.  
 62 Nehm  
 63 Burmester  
 64 Friedrich W.  
 65 Derlin  
 66 Vogt  
 — Diebenau  
 67 Fid  
 68 Kock  
 79 Lewerentz

## Böttcherstraße.

- Nr. M.M.D.
- (v. d. Begergrube.)  
 237 b. Hildebrandt  
 238 Jürgensen  
 239 Dau  
 240 Boje  
 241 Petersen  
 — Ecks  
 242 Staack  
 — Schulz  
 243 Cohn  
 244 Staack  
 245  
 246 Groth  
 247 Dose  
 — Eßland  
 — Bracht  
 — Schaper  
 248 Fenninger  
 — Borcke  
 — Kossdorf  
 449 Grube  
 — Kleinfeldt  
 250 Lanschau  
 Schröder
- 
- 251  
 252 Köpcke W.  
 253 Weitendorf  
 254 Drewes  
 — Carstens
- (v. d. Fischergrube.)  
 255 Koss  
 256 Mews  
 — Oldorf  
 257 Netting  
 — Koss  
 — Leudt FrL.  
 558 Fenninger  
 — Behrens  
 — Wulff  
 259 Nicolai  
 — Heitmann  
 260 Hamel  
 — Möller  
 261 Wilde  
 — Stübe W.  
 — Wejelo  
 — Wegner FrL.

262 Höfer  
 — Heid  
 — Kienz W.  
 263 Köhn  
 — Mees  
 264 Lahr  
 — Kald  
 265 Klüber  
 — Kober  
 — Schäding  
 266  
 267 Blöfs  
 268 a. Meyer

**Braunstraße.**

Nr. M.D.  
 (v. Schüsselbuden.)  
 138 Grünig  
 — Zander W.  
 137 Kölgenberg  
 — Fontaine W.  
 136 Grube  
 135 Pape  
 134 Holz  
 — Clausen Geschw.  
 — Lepere  
 133 a. Wittfoht  
 — Ruhse W.  
 — Winniger  
 133 Boldt  
 — Curtius Frl.  
 — Jürgens  
 — Willrath Frl.  
 132 Fürst  
 — Rittscher  
 — Rohlfien  
 — Beth  
 131 Eckerberg  
 — i. d. Berken  
 130 Fredtwurst  
 — Barten  
 — Bopy  
 129 Spangenberg W.  
 — Carstens  
 — Wilms  
 128 Carstens W.  
 — Weferich W.  
 127  
 126 Eisleben

125  
 124 Seidler  
 — Schmalfeldt  
 123 Böhme  
 — Henke  
 — Reimers Frl.  
 122 Hempel  
 — Bischoff  
 121 Meyer  
 (v. d. Trave)  
 153 Schwarz  
 152 }  
 151 } Cowalsky  
 150 Wiende Geschw.  
 149 Hartwig  
 148 Cowalsky's Comt.  
 147 Fund  
 — Fund W.

146  
 145 Brattström  
 144 Behrens  
 — Behrens jun.  
 — Behrens  
 — Behrens  
 143 Herrmann  
 — Jessurum's Comt.  
 142 Otto  
 141 Kloth  
 — Kloth  
 — Jürgens  
 — Jürfs  
 — Janicke  
 — Legnig  
 140 Crome  
 139 Jürgens

**Breitestraße.**

Nr. Joh.D.  
 (v. d. Wahnstr.)  
 940 Evers jun.  
 941 Könnfeldt  
 942 Weber  
 — Kooß Frl.  
 943 Freeße  
 — Böckmann Keller  
 944 Behn  
 944 Wohlers Keller

945 Bagels  
 — Kofin  
 — Detlef Keller  
 946 Cordes W.  
 — Roggenkamp  
 — Müller  
 — Biener  
 947 Köpff  
 948 Schwedt's Bäcker-  
 Laden  
 — Oldenburg  
 949 Hermsberg's Laden  
 950 Wendt  
 951 Klevenhusen  
 — Warnde W.  
 — Klüber W.  
 952 Rohde W.  
 — Godtjohann  
 — Schwarzkopf  
 — Schipper  
 953 Behn  
 954 Harder  
 — Peters  
 — Reichert Frau  
 — Nachweis.-Comtoir  
 955 Lerchen's Laden  
 — Schellhorn  
 — Guhmann Frl.  
 — Moll's Cigarren  
 Laden  
 956 Edelstein  
 957 Wölffer  
 — Wölffer jun.  
 — Croy  
 958 Ventien  
 — Seemann W.  
 — Nucop W.  
 — Siegler Keller.  
 959 Diederichs  
 — Harms  
 — Schöff  
 960 Hartwig  
 — Rittner  
 969 Methwisch &  
 Borchert's Comtoir  
 und Lager  
 — Rumpf  
 — Schorer Jr.

- |                        |                     |                    |
|------------------------|---------------------|--------------------|
| 970 Stotterfoht        | 783 Müller          | 805 Schröder.      |
| — Stotterfoht Frl.     | 782 Bülschen        | 806 Meister        |
| 791 Stolle             | — Bülschen Fr.      | 807 Richter        |
| — Haenel W.            | — Kammerhuis        | — Knoop Fr.        |
|                        | JacD.               | — Irlengarten W.   |
| (v. d. Johannisstr.)   | (v. d. Pfaffenstr.) | — Tiedemann Fr.    |
| 797 Spiegeler          | 781 Witter          | 808 Ritter         |
| — Grabau W.            | 780 Schütt          | 809 Schön          |
| — Otte                 | 779 Cohn            | 810 Klügmann       |
| — Mahlendorff Frl.     | — Cohn jr.          | — Röhl W.          |
| — Green Geschw.        | — Falk W.           | — Dose Fr.         |
| — Boye                 | 778 Deiss           | 811 Busson         |
| — Grautoff's Laden     | — Deiss             | — Henze            |
| 796 Nöltingk           | 777 Krabnstöver     | 812 Rabe           |
| 795 Classen            | 776 Hahns Hotel     | — Drefalt          |
| — Appel                | — Hahn              | — Stegelmann       |
| — Bolhoevener          | 775 Harms           | 813 Halle          |
| 794 Cohn               | 774 Wilms jr.       | — Wunderlich W.    |
| — Peacock              | — Wilms jr.         | 814 Dffermann      |
| — Cohn & Medlenburg    | — Niemeyer Frl.     |                    |
| 793 Raspe              | 773                 | 815 Spiegel W.     |
| — Hammje               |                     | — Wiener Schuh- u. |
| — Aschenfeldt          | 772 Schröder        | Stiefel-Bazar      |
| 792 v. Schlözer W.     | 771 Havemann        | 816 Siemssen       |
| 791 Rehrbahn           | 770 Warnke          | 817 Hasse          |
| — Masch                | — Rittner W.        | 818 Heyke W.       |
| — Kayser               |                     | 819 Zander         |
| 790 Sievers W.         |                     | — Essing           |
| — Schnepel             |                     | — Neumann          |
| 789 Maschmann          |                     | — Harders Laden    |
| — Nissen               |                     | — Bauer            |
| 788 Rohde              |                     | — Nebbien          |
| — Rohde                |                     | — Linde            |
| — Wiende               |                     | 820 Stuhl          |
| — Rindermann's phot.   |                     | — Grenzer          |
| Atelier                |                     | — Faber W.         |
| 787 Raibel             |                     | — Heilbut W.       |
| — Linde's photograph.  |                     | 821 Müller         |
| Atelier                |                     | — Engelhard        |
| — Heilbut              |                     | — Westerwied W.    |
| 786 Gef. z. Vf. g. Th. |                     | 822 Böse W.        |
| — Borchmann            |                     | — Grabau W.        |
| 785 v. Rohden          |                     | 823 Berens         |
| — Seeger Frl.          |                     | — Lembke W.        |
| 784 Engelhard          |                     | — Hasse W.         |
| — Jegelin              |                     | 824 Steche         |
| — Boy                  |                     | — Mann             |
| — Lentvör              |                     | — Hagenström und   |
| — Lange W.             |                     | Zief Laden         |
|                        |                     | 17*                |

825 Duffde  
 — Becker  
 — Steinbod  
 — Mauermann  
 826 Maass W.  
 — Marquardt Fr.  
 827 Duffde's Hotel  
 — Duffde

## Burg, hinter der.

Nr. JacD.  
 738 Oldorff  
 737 Parbst  
 736 Jürgensen  
 735 Freitag  
 734 Grube  
 — Feil W.  
 733 Schön W.  
 732 Viehweger  
 731 a Hermsberg W.

## Burgstraße, gr.

Nr. JacD.  
 (v. d. gr. Gröpelgr.)  
 630 Dräger  
 629 Warnke  
 628 Dunder  
 627 Dunder  
 626 Seefeld  
 — Grün W.  
 — Koblhase  
 625 Heidenreich  
 — Kroll W.  
 — Trogisch  
 624 Braune W.  
 623 Steinhagen  
 622 Schund W.  
 621 Rosenthal  
 620 Käfelauß Gg.  
 1  
 2 Höfer  
 3 Himmelsbürger  
 — Jacfr.  
 4 Schöning W.  
 5  
 6  
 7  
 8 Freesemann Jacfr.  
 Piltz

9 Stau  
 10 Beth  
 11 Dieckmann  
 12 Boy  
 13 Starck  
 619 Dellien  
 — Jaacks W.  
 618 Lienau  
 617  
 616 Reddelien  
 615 Rathke  
 — Nöbring  
 614 Boy  
 — Herzfeld  
 613 Bantaenius  
 612 Köllow  
 — Schrein  
 — Brüning  
 — Behnde Keller  
 611 Cohrs  
 — Noquette  
 — Thorey  
 — Bloc W. Keller  
 610 Böhling  
 — Kühl Fr.  
 — Kuhl  
 609 Tanger  
 — Glüsing  
 608 Carstens  
 — Karsten  
 — Severin  
 607 Holdorf  
 — Holdorf  
 — Scheel  
 — Tege  
 606 von Pflug  
 — Sommer  
 — Rockien  
 605 Klempau  
 — Claasen W.  
 — Teschau  
 604 Wenzel  
 — Lehmann  
 — Haltermann W.  
 603 Steinhagen  
 — Reitz  
 602 Wegener  
 596  
 595 Heine

(v. Thore)

594  
 — Marstall  
 593 Mandorpf  
 — Steffen  
 — Schön  
 592 Wulff  
 — Grefmann  
 — Ewe  
 — Meyer  
 — Hoefft  
 — Lütth W.  
 731 e. Seitmann  
 — d. Böbs  
 — c. Wilden  
 — b Schmalbed  
 — Senator Overbeck's  
 Comtoir  
 — a Burghof  
 Amann  
 Auer W.  
 Beckmann  
 Böhls  
 Breede W.  
 Bruhns W.  
 Casperky  
 Claassen Jacfr.  
 Dahms  
 Dittmar  
 Evers W.  
 Fäsing W.  
 Fuhrmann  
 Gastermann W.  
 Gersdorf  
 Grube  
 Grüthner  
 Gründer  
 Gründer W.  
 Handt Jacfr.  
 Irz  
 Kelling  
 Kipp  
 Kuhrt  
 Lender  
 Lender W.  
 Lütth  
 Meerheimb  
 Moll W.  
 Mühlensfeldt W.

Blahn W.  
 Rau Jr.  
 Rehm W.  
 Röbling W.  
 Schoof W.  
 Schoof Jgfr.  
 Schröder W.  
 Schütt Jgfr.  
 Schulz W.  
 Schund W.  
 Sengniß  
 Steffen  
 Stender  
 Südel  
 Tesch Jgfr.  
 Voigt  
 Wandschneider  
 Winter

731 b. Burghof, Ein-  
 gang neben der  
 Burgtreppe

Freitag  
 Gebert  
 Harms  
 Meyer  
 Defer  
 Ollandt  
 Schund  
 Stegelmann Jgfr.  
 Tesch  
 Wittfoht

Burgstraße, gr.

731 Borgwardt  
 — Schloepfe  
 — Ludmann  
 730 Müller  
 — Wilde  
 729 Eidmann  
 728 Hartwig  
 727 Schön  
 726 Danm  
 725 Schramm  
 — Strigke Keller  
 — Bentzien W. Keller  
 724 Lüdemann  
 723 Kreuzfeld  
 722 Ruppenau  
 — Clafse

721 Sager W.  
 720 Beerfart  
 — Böttger Keller  
 — Weigelt Keller  
 719 Klüssmann  
 — Hautmann Jrl.  
 — Haacker  
 — Burmeister Jrl.  
 718 Schunde  
 — Böge W.  
 717 Gätters  
 716 Steffen W.  
 712 Hing's Comtoir

**Burgstraße, kleine.**

Nr. JacD.  
 (v. Kuhberg.)

759  
 758 Rieck  
 757 Bendsfeldt W.  
 756 Körner  
 — Borgwaldt  
 755 Günther W.  
 — Martins  
 — Japsen  
 754 Linhöft's Gang.  
 1 Bollmann  
 2 Jahrandt  
 3 Schlichting  
 4 Wendelborn  
 5 Schröder  
 6  
 753 Schröder  
 — Brammer  
 752 Lübbers  
 751 Frahm  
 — Möller Jrl.  
 750 Steenhuus  
 — Giebel  
 — Kruse  
 749 Feddern  
 — Feddern jun.  
 — Evers v.  
 748 Bartels  
 747 Spedmann  
 — Busckist  
 — Gilmer  
 — Beede

746  
 745 Watjon  
 — Deede W.  
 744 Kröger W.  
 — Hanssen  
 743 Jäger  
 742 Schmidt W.  
 741 Dill  
 740 Bode  
 — Ruppenau  
 739 Lieseberg  
 — Wiende

Nr. M.M.D.

(v. d. Burgtreppe.)

765 Karstedt  
 — Scheel  
 766 Franzen  
 — Hecht Jrl.  
 767 Luetjens  
 768 Köster  
 769 Linde  
 770  
 771  
 772  
 773  
 774 End  
 — Null  
 775 Kröger  
 776 Lentz  
 777 Heitmann  
 — Nahlf  
 — Begehr  
 — Lötting W.  
 — Reimers W.  
 778  
 779 Duncker  
 780 Stange  
 781 Regelian  
 Schomacker  
 — Hehring W.  
 782 Müller  
 — Bachmann  
 — Burmeister  
 — Cabel  
 783 Hoppe  
 784 Schröder

785 Lehmann  
 786 Pochenhof.  
 1 Koop  
 2 Haase W.  
 3 Siegfried  
 4 Albrecht  
 Forst Fr.  
 788 Siechenhaus  
 — Scharff  
 789 } Legtmeyer  
 790 } Adv.-Lallement  
 — Gaehd

**Burgtreppe.**

Nr. M.D.  
 762 Eckmann  
 763 Martens  
 764 Möller

**Clemenstwiete.**

Nr. M.D.  
 284  
 285  
 286 Hering  
 287  
 888 Richter  
 289  
 290 Steffen  
 291  
 292 Bofs

**Dankwärtsgrube.**

Nr. M.D.  
 (v. Pferdemarkt.)  
 641 Stübe  
 640 Möller  
 — Grell  
 — Götke  
 — Lebens  
 639 Eiden  
 — Dhf W.  
 — Bodey W.  
 — Peterfen  
 — Ehlert  
 — Ehlers  
 638 Zellien

638 Lüneburg  
 — Barjugli  
 — Freund W.  
 637 Clafsens Gg.  
 1 Green  
 Kruzen W.  
 3 Kiecken  
 Krasch W.  
 4 Bätth  
 5 Baumann  
 6 Sommer W.  
 Wiese

636 Scheither  
 — Scheither  
 — Zigra  
 635 Koofen  
 634 Lissauer  
 633 Klöpping  
 — Ventien  
 632 Reinke  
 — Howe  
 — Schröder

631  
 630  
 629 Seydler  
 — Mezler W.  
 Arfft W.  
 628 Dahlfuß  
 627 Kühn W.  
 — Philipp  
 — Dhmsen  
 626 Stubr  
 — Djentic  
 — Helm  
 625 Flotto  
 — Wunderlich  
 — Bödcher  
 624 Gläser  
 — Feltner Fr.  
 — Ahrendt  
 — Möller  
 — Lonn W.  
 623 Rosenberg W.  
 — Stave W.  
 — Peterfen  
 622) Burmester  
 621) Steinhagen  
 620 Roggenkamp W.  
 — Roggenkamp W.  
 — Paetow

619 Behrens  
 — Behrens  
 618  
 617 Froh  
 — Müller

616 Behrens  
 — Ambach Fr.  
 615 Sufemihl  
 — Rohde  
 — Reidel  
 614 Lenz  
 — Scheel  
 — Schünemann Fr.  
 — Gutter  
 — Röhr  
 613 Grube  
 — Zippitt W.  
 612 Strohfard  
 — Ramm  
 611 Krufe  
 610 Biering  
 609 Bohnjad  
 — Haase  
 — Hirsekorn  
 — Mull  
 608 Hoffmann  
 — Kiecke W.  
 — Lütthgens  
 — Siebert  
 607 Steffen  
 — Poulsen  
 — Lööding W.  
 606 Bofe Fr.  
 — Möller  
 — Petri  
 — Kahlenberg  
 605 Thorweg  
 1 Kömpage  
 Puls  
 Lion  
 2 Steffen  
 Peterfen W.  
 Stender  
 3 Sanden  
 Giesfeldt  
 4 Frähmcl  
 Dähu  
 5 Kalben  
 604 Hamann





470 469	487 Frahm Saal	Musterbahn.
468 467	486 Behrens	863 Niemann
466 Wohlbrandt	— Bingel	— Müter
465 Edl	— Jacobsen	864 Hanssen
464 Dreckmann	— Jabs	865 Berghahn
463 Haase	485 Schmahl	
(v. d. Trave.)	— Möhring	Domkirchhof.
503 Schmidt	484 Rieck	856 Reimpell
502 Schabbelt	— Schneppekrel	— Söhlbrand
501 Andersen Igfr.	483 Meyn	855 Möller
— Dreger	— Abel	— Möller W.
500 Ebenhusen	— Klingbiel	854 Waisenhaus
499 Höppner	482 Lau	— Evers
498 Mehrow	— Fischer	— Ruppel FrL.
497 Bayer	481 Grüder	— Böttger
496 Bayer	— Siemsen W.	— Seegrön W.
— Brüste	— Saalwater FrL.	
495 Freytag	480 Groth	Dwasstraße, düstere.
— Meyer	— Helms	Nr. M.D.
— Brandt W.	479 Löffler-Gang.	(v. d. Dankwärtsgrube.)
— Groß	1 Lender	581 Burmester
494 Evers W.	2 Schmidt	580 Ilter
— Göllner	— Glau	579 Burmeister W.
— Lau	3 Rautert	— Riebert
— Friedrichs	4 Schmedemann	578 Behrens W.
— Janzen	5 Taschenbrecher	— Schlichting
— Bielefeld	6 Klingepp W.	— Koop
493 Mufz	7 Wiedhorst	— Burghardt
— Ahrens	8 Siggelkow	577 Groth
— Luft	478 Schmidt	— Flüge
492 Mahndke	477 Fuhrmann	— Boy
— Stetenbuhr	— Meyer W.	576 Busch
— Krohn	— Blösz	— Böbs W.
— Döhring W.	— Retelhorn	— Schirmer
— Hahnd	— Cohn	— Burmester
491 Steer	476 Meyer	— Kühn
— Schröder	— Eggers	— Ernst
— Waack	— Schulz W.	— Ernst jun.
— Meier	— Körner	— Ernst W.
— Schmidt W.		574 Jden
490 Redlin	Dom-Kirchhof.	— Büschel
489 Redlin Geschw.	Nr. M.D.	573 Frese
488 Rasch	Allgem. Krankenhaus	572 Bentzien
— Höper	859 Kühn	— Böckers FrL.
— Weder	— Hindeldeyn	(v. d. Marlesgrube.)
— Kröger Saal	— Kochner Fr.	589 Mirow
487 Wulff	— Busch Fr.	— Weinberg W.
— Stampe	— Hagenström W.	588 Gerlach
— Bard W.	862 Entbindungs-Anst.	

587 Möller W.  
 — Weibrich  
 586 Meyer  
 585 Pingel  
 584 Brasch  
 — Schomacker  
 583 Möller  
 582 Melahn  
 — Hartmann

**Dwasstr., grade.**

Nr. M.D.  
 19 Evers W.  
 — Hoffmann

**Dwasstr., frumme.**

Nr. M.D.  
 64 Grevsmühl  
 65 Behrens

**Dwasstr., lichte.**

Nr. M.D.  
 (v. d. Dankwärtsgr.)

687 Poppe  
 686 Möller  
 — Fick  
 685 Süffe  
 684 Kähler  
 683 Köpfe  
 682 Schween  
 — Fick  
 681 Giese  
 680 Beese  
 — Nevermann  
 — Luchmann  
 679 Währer  
 678 Thiel  
 — Carstens  
 — Kruse  
 677 Bender  
 — Meyer  
 — Barkholz  
 676 Rademacher  
 675 Wiegner  
 674 Goldner  
 — Grabener W.  
 673 Bercht

(v. d. Hartenstr.)

672 Dietrich Saal  
 — Kieckert W.  
 671 Menzel  
 — Kockien W.  
 670 Schulmeister-Gg.  
 1 Petersen  
 2 Schmuck  
 3 Fick W.  
 Beek  
 4 Krause  
 5 Blöfs W.  
 Burath  
 6 Oldenburg  
 669 Staeding  
 — Wegener Frl.  
 — Bäh Frl.  
 — Brühns  
 668 Busch  
 — Blauert  
 — Schulz W.  
 667 Heins  
 — Klingberg  
 666 Kühn

**Düvekenstr.**

Nr. Joh.D.  
 758 Koop  
 — Richter W.  
 759 Lahrk  
 — Kröger  
 738  
 739  
 740  
 741  
 742 Schulz  
 743 Schoof  
 744 Flemming  
 745 Hirskeorn W.  
 746 Jaasch W.  
 — Handt  
 747 Krüger  
 748  
 749  
 750 Drog  
 751 Arnhold

**Effengrube.**

Nr. M.D.

(v. Bauhof.)

800 Luger  
 799 Meeths  
 798 Kodesdorffer W.  
 — Kodesdorffer  
 797 Günther  
 — Rohde  
 796 Möller  
 795 Düser  
 — Edmann Fr.  
 — Husmett  
 794 Grügmakerhof  
 1 Hormann  
 2 Runge  
 4 Hübner  
 5 Schmidt  
 6 Seebe  
 7 Schuber  
 8 Rath  
 9 Hübner  
 Feddern W.  
 10 Seebe  
 11 Stamer  
 12 Stallbaum  
 13 Ehlers  
 14 Casper W.  
 793 Hoffmann  
 — Brand  
 — Grabo  
 — Jensefen  
 793 a. Bartels  
 Homann  
 — b. Glade  
 Thonagel  
 792 Blöfs  
 — Wittfoht  
 791 Blohms Gg.  
 1 Derlin W.  
 2 Ehlers  
 3 Röhl  
 4 Wiese  
 5 Luetgens  
 6 Bagelsen  
 7 Schütt  
 8 Ehlers  
 9 Dorendorff  
 10 Deuthien Jgr.

11 Grell W.  
 12 Jacobsen  
 13 Lenders W.  
 14 Faasch  
 15 Kohde Jgfr.  
 Crebs  
 16 Möller  
 17 Köpfe  
 18 Diercks  
 19 Busch  
 20 Spethmann  
 21 Wiggers  
 22 Eggers  
 23 Grefsmann  
 24 Reinde  
 25 Roden  
 26 Schulk  
 27 Wulf  
 28 Dettmann  
 790 Gielau  
 789 Westfehling  
 788 Saggau  
 — Grath  
 787

(v. Bauhof.)

802 Rehder  
 803 Förster  
 — Schwarz  
 804 Mühlhausen  
 — Willhöft  
 805 Rohweder  
 — Gaede  
 — Rauert  
 806 Westfehling  
 — Bruns  
 807 Westfehling

**Ellerbrock.**

Nr. M.M.D.

(v. d. Beckergrube.)

207 Nietberg  
 208 Engelbrecht  
 — Möller  
 209 Rand  
 — Jabs  
 — Frahm  
 — Dyrt

210 Bruse  
 — Bülow  
 211 Steen  
 — Korth  
 — Behr  
 — Kocofchewitz  
 212 Becker  
 — Lewes Frl.  
 — Jöhrens  
 213 Dehlmann  
 214 Effland  
 215 Frefemann  
 — Leng  
 216 Tefs  
 — Busch  
 217 Schlachtberger  
 218 Schwien  
 219 Köster  
 — Könnau

(v. d. Fischergrube.)

219 a. Boht  
 — Rathgens  
 220 Muls  
 221 Südel W.  
 — Drews  
 — Hübner  
 222 Stau  
 — Dräger  
 223 Bierpünder-Gang  
 1 Grube  
 2 Topp W.  
 3 Derlin  
 4 Drews  
 5 Ahlers  
 6 Schmidt  
 7 Gerber  
 8 Dünfründ  
 9 Muß W.  
 10 Niemann  
 11  
 12 Bläs  
 Benthien  
 13 Rode  
 14 Stolle  
 15 Leiffau  
 16 Meyer  
 224 Meier  
 — Pingel  
 225 Uter

225 Lütth W.  
 226 Land Jgfr.  
 — Koch  
 227 Schröder  
 — Schubert  
 228 Meyer  
 — Voigt

**Engelsgrube.**

Nr. M.M.D.

(v. Kuhberg.)

534 Methwisch Jgfr.  
 535 Jost  
 536 Schöning  
 — Sengnik  
 537 Zander W.  
 538 Jordan  
 539 Hagen  
 540 Westphal  
 541 Inzen  
 — Gemstedt  
 — Mindermann  
 542 Kruse  
 543 Schmidt W.  
 — Jacob  
 — Koch  
 — Ausborn  
 — Schneider  
 544 Krusen Hof  
 1 Klotz W.  
 2 Braich Jgfr.  
 3 Witt W.  
 4 Kienag W.  
 5 Drewsen Jgfr.  
 6 Rehder Jgfr.  
 545 Becker  
 — Borjow  
 — Woschen W.  
 — Nehm  
 546 Damm  
 — Boldt  
 547 Qualmann's Gang  
 1 Suhrbier  
 2 Müller W.  
 Both W.  
 3 Ehler  
 4 Klies  
 5 Potenberg  
 Brede W.

6 Hinze	(n. d. Engelswisch.)	12 Potenberg
7 Lange	622 Frankenthal	13 Wilms
9 Paulsen	— Frankenthal W.	14 Kellberg W.
Voss W.	— Bruhn Fr.	15 Hennings
10 Jahnke	623 Wohlert	16 Engel W.
Siegler W.	624 Babbe W.	17 Jendel
11 Küh	— Heinrich	18 Lochnik
12 Seestädt W.	625	19 Rademacher
548 Wiedow	626   Ripp	497 Richter
— Heuer	627 Lomer W.	— Ewers
— Mertens	628 Boy	— Olfermann
— Goge	— Ahrenholdt	498 Zerrahn's Gg.
549 Morgenstern	— Stender	1 Möller W.
— Behrens W.	629 Hardt	2 Schmalfeld
550 Carstens W.	630 Petersen	3 Borgwaldt
— Drews	— Petersen W.	4 Steer
— Kirchberg	631 Detloff	5 Rehwoldt
551 Fid W.	— Brockmann	6 Zimmermann
— Köster	— Wein	7 Offen
— Zimmermann	632 Bunge W.	8 Bätke
552 Grohs	633 Saggés	9 Offen
— Haackers Comt.	634 Binder	10 Kruse
— Heyl	635	499 Schwerin
553 Meins	(n. d. Trave.)	— Scheel
— Greme	486	500 Johannsen W.
— Seestädt	487 Gepel	— Biered
554 Beerz	488 Langloff	501 Hölcke W.
— Käfelau	489 Boy	— Möller Kay
555 Schlachter-Gg.	— Plagemann Fr.	— Hölcke
1 Bohnsack Geschw.	— Frähmcke	502 Klempau
2 Lübeck	490 Dörr	503 Struß
3 Amter	491 Schweder	— Struß
4 Nau	492 Weigel	504 Braantweinbr.-Gg.
5 Rötger	493 Lang	1 Voss
6 Möller	— Lang W.	2 Spethmann
7 Meyer	494 Voss	3 Ahrendt
8 Blohm	495 Dreger	4 Hinnerichsen
9 Voigt	496 Garbereiter Gg.	5 Hagen
10 Voss W.	1 Voss W.	Tödt W.
11 Ehlers	2 Beythien	6 Schuppenhauer
12 Solvie	3 Kloof	Börner W.
556 Junge	4 Sülbrandt	7 Jäger
— Berg	5 Gärtner	Jürgens Fr.
— Hoch	6 Borkamp	8 Struß
557 Rohde	7 Burmeister	9 Bollmann
— Meyer W.	8 Paritong	10 Westphal
— Steffen	9 Quert	11 Naumann
558 Göbel	10 Tews	12 Böckmann W.
	— Tews jun.	13 Grünmacher W.
	11 Heinicke	Lenz



- |                     |                         |                      |
|---------------------|-------------------------|----------------------|
| 563 Wegener         | 8 Böttger               | 602 Spendler         |
| — Kings             | 579 Jaak                | — Utermöhl           |
| 564 Groth           | 580 Böcken              | — Both W.            |
| — Witt              | 581 Lehmann             | 603 Pump             |
| — Hoch              | 582 Fick                | — Eckmann            |
| 565 Rüderrmann      | — Lendt                 | 604 Hellgrüner Gang. |
| — Cammann W.        | — Schümann              | 1 Ohrloff            |
| 566 Wiggers         | (Bodenhofs-Gang.)       | Derlin               |
| — Weimann           | 583 Boß-Gang.           | 2 Appel              |
| 567 Burmeister W.   | 1 Burmeister            | Meyer                |
| 568 Ließ W.         | Boje W.                 | 3 Hirsacker          |
| — Ließ              | 2 Steffen               | 4 Hirsacker          |
| 569 Brühns          | Heuer                   | 5 Pohlmann           |
| 570 Hasenkamp       | 3 Burwied               | 6 Potenberg          |
| 571 Bornhöft        | 4 Körner                | 7 Jenßen             |
| — Groth             | 584 Blöfs               | 8 Niemann            |
| 572 Gühlstorff Frl. | — Runge Fr.             | 9 Näppel W.          |
| 573 Giffhorn        | 585 Sievers             | Wehr                 |
| 574 Thorweg.        | 586 Warnde              | 10 Wegner            |
| 1 Kühl              | 587 Emken               | 11 Jacklam Geschw.   |
| 2 Burmeister        | 588 Braasch             | 12 Hartwig           |
| 3 Propp             | — Ballermann            | 13 Both              |
| Käfelau W.          | 589 Bode                | 14 Möller W.         |
| 4 Stahmer W.        | (v. d. gr. Altesfähre.) | 15 Both W.           |
| 5 Rathmann W.       | 591 Rath                | 16 Schütt W.         |
| 6 Jacobsen          | 592 Sodtman             | 17 Wehr              |
| 7 Kranz             | 593 Sternberg           | Detloff Frl.         |
| 8 Langloff          | — Nahlf Frl.            | 18                   |
| Bahr Frl.           | — Sternberg Fr.         | 19                   |
| 9 Tretau W.         | 594 Langloff            | 20 Eagers            |
| Richter             | — Möller                | 21 Gemann            |
| Carstens W.         | 595 Larsen              | 22 Hinrichsen        |
| 10 Lüders           | 596 Vesper W.           | 23 Möller            |
| 11 Cords            | — Lüders                | 24 Haase             |
| Mull                | 597 Grube               | 25 Eßmann            |
| 12 Boß              | — Bein Jgr.             | 26 Ohrloff           |
| 575 Kröger W.       | 598 Tietchens           | 27 Möller            |
| — Gühlstorff        | 599 Rittscher W.        | 28 Elzer             |
| — Behrens           | — Mer                   | 29 Peterßen          |
| 576 Behrends        | 600 Dunkelgrüner Gg.    | 30 Schmill           |
| — Westphal W.       | 1 Rath                  | 31 Wichmann          |
| 577 Böttger         | Spendler                | 32 Burmeister        |
| 578 Stietens Gang.  | 2 Schomann              | Heitmann             |
| 1 Jaasch            | 601 Heyd                | 33   Dender          |
| 2 Ternau            | -- Heyd jr.             | 34                   |
| 3 Mahnde            | — Potenberg             | 35 Schwand           |
| 4 Peterßen          | 602 Martens             | 36 Bliesath          |
| 5 Gabel             |                         | 37 Frähmde           |
| 6 Dloff             |                         | 38 Struß             |
| 7 Jessel            |                         | 39 Wilde             |

39	Kröger Fr.
40	Zapf
41	Brasch
42	Schilmann
	Koch
605	Kögler W.
	— Ernst
606	Wentorf
	— Wegner
607	Möller
608	Spinning
	— Rosenfranz Fr.
609	Burmeister W.
	— Börd
	— Hein Fr.
610	Karstedt W.
	— Tralow W.
	— Potenberg
611	Miesmann
	— Lübcke
	— Nagel
612	Schrein W.
613	Rohde
	— Laudorn
614	Heyderich W.
	— Potjer W.
	— Dey
	— Kempfer
615	Ehlers
616	Rebien
617	Wölder
	— Kreinath
618	Weber
619	Niemann
620	Möller
	— Wilcke
621	Scheel
	— Wosenitz

## Fegefeuer.

Nr.	N.D.
	(v. d. Mühlenstraße.)
903	Schmidt
	— Timm
902	Loeßs
901	Weygandt
900	Engelbrecht

900	Döhs
899	Evers
898	Boss
897	Rötger
	— Schulz Fr.
896	Wallner
	— Schmann Fr.
895	Wiegner
894	Martens
	— Borchert
893	Reimers
892	
891	Grube
	— Holz W.
890	Becker
	— Petersen
	— Wulff W.
889	Wisser W.
	— Wilken
888	Klempau
	— Teckenburg
887	Sager
	— Frahm
886	Stoll
	— Sörensen
885	Böhrens
	— Hahn Fr.
	— Lahz Fr.
884	Schildt
883	Hartmann

## Fischergrube.

Nr.	N.D.
	(v. d. Breitenstraße.)
347	Ahlers W.
	— Petersen
348	
349	
350	Janssen
	— Ehrhardt
	— Behrens
	— Hölcke
	— Dehlßen
	— Alexander
351	Klein
	— Jaacks W.
352	Scheffer

352	Scheffer jun.
353	
354	Christeinicke
355	Buchholz
	— Möller
356	
357	Bode
	— Green W.
	— Rodöhl W.
358	
359	Wohlbrandt W.
	— Wohlbrandt
	— Meyer W.
360	Westphal
	— Hoffmann
361	Kettners Gang
	3 Meder
	4 Schwarz
	5 Schröder
	6 Höppner
	7 Puls
	8 Hartwig
11	Vaars
	Dose
12	Bud
13	Zick
14	Grube Igfr.
15	Demuth
16	Thor
17	Schard W.
362	Wulff
	— Heitmann
	— Holst
363	Tralow
364	
365	Glockengießergang.
	1 2 3 4
	5 Winter
	6 Sager
	7 Röpcke
	8
	9 Möller
	Laudorn W.
10	Brusch
11	Hoffmann
12	Fischer
13	Strohkart
14	
15	
16	



- |                    |                           |                         |
|--------------------|---------------------------|-------------------------|
| 366 Gerling        | 376 Westfehlung Frl.      | 305 Drath               |
| 367 Helbig         | — Heinrich W.             | — Stricker Frl.         |
| — Nabe             | — Schjölseth Frl.         | — Wulff                 |
| — Wiese Saal       | (v. d. Schwöntendwasstr.) |                         |
| 368 Lüngreens Gang | 405 Carstens              | 306 Kruse               |
| 1 Dualmann         | — Stockfleth Frl.         | 307 Spendler            |
| Sievers            | 406 Heß W.                | — Pünner                |
| 2 Wöttcher         | — Saß                     | — Ragel                 |
| 3 Beth             | 407 Tesmann               | 308 Krellenberg         |
| 4 Schmidt          | 408 Lange                 | — Krellenberg Frl.      |
| 5 Evers            | — Karstedt                | 309 Prüß                |
| Hopp               | — Pleß                    | — Krauel                |
| 6 Schenkenberg W.  | 409 May                   | 310 Geslien             |
| 7 Behnde           | 410 Stuck                 | — Branklau              |
| Wiegandt           | — Spendler                | 311 Press               |
| 8 Zimmermann       | — Putger                  | — Fröhling W.           |
| 9 Rooks            | — Röper                   | 312 Schuhmacher         |
| 369 Raben          | 411 Homann                | — Abraham               |
| — Binn Frl.        | — Röpper                  | 313 Müller              |
| 370 Boy W.         | — Stein                   | — Ohlf W.               |
| — Boy              | — Meyer                   | 314 Bunge               |
| — Balzer           | — Naeder                  | 315 Behrens             |
| — Busch            | 412                       | — Behrens jun.          |
| 371 Grüner Gang    | 413 Arndt                 | — Buhrmann              |
| 1 Möller           | 414 Maad                  | — Dechen W.             |
| 2 Feilcke          | — Mierendorff             | — Schwarz               |
| 3 Mangoin          | — Meyer                   | 316 Bogt                |
| 4 Paustian         | 415 Stamer                | — Röck Frl.             |
| 5 Kemp             | — Gregor                  | — Ehlers                |
| Jade W.            | — Hoest                   | — Wendt                 |
| 6 Evers            | 457                       | 317 Industrie-Schule    |
| 7 Lewes            | 458 Meeths                | — Kräuter               |
| 8 Schulz           | 459 Ahlers                | — Madeprang Frl.        |
| 9 Klind W.         | 460 Odewahn               | 318                     |
| Lüth               | 461 Anton W.              | 319 Schütt              |
| 10 Schoof          | — Arnoldt W.              | — Davids                |
| 11 Hein            | 462                       | — Adelsberger           |
| 12 Scherling W.    | 463 Dehlenschläger        | — Friedemann            |
| 13 Daniels         | 464 Thode                 | — Dreper                |
| 372 Eggers         | — Grevsmühl               | — Wegener               |
| 373 Schalthäuser   | — Voss                    | — Schröder              |
| 374                | — Grevsmühl               | 320 Richter             |
| 375 Groth          | 465                       | — Stueck Frl.           |
| — Stolzenberg W.   | (v. d. Trave.)            | — Präsch                |
| — Siemsen Frl.     | 304 Meth W.               | — Hidde                 |
| — Lahz             | — Tafel                   | 321 Bruhns W.           |
| — Schwand W.       | 305 Wichmann              | (v. d. H. Schmiedestr.) |
| 376 Rede           | — Steffens                | 322 Tackelburg          |
| — Rede W.          |                           | 323 Jochims             |
| — Westfehlung      |                           |                         |



122 Gablenz jun.  
 — Mager  
 — Schramm  
 — Zahnt  
 123 Schnoor  
 — Edler W.  
 124 Dühring  
 — Hagenström  
 125 Runau  
 — Gepel  
 — Pero W.  
 — Dieg  
 126 Lampe  
 127 Schulz  
 — Viehweger Fr.  
 — Lütthgens  
 128  
 129 Schleufs  
 — Schimmelbusch  
 — Dröge  
 — Lütthe W.  
 130 Franck  
 — Balger  
 — Rummeler W.  
 131 Stender  
 — Schmidt  
 — Buß  
 132 Sartori  
 133 Stender  
 — Buchner  
 134 Wichmann  
 — Gersel  
 135 Lecke W.  
 136 Parbst  
 — Klempau  
 — Schenistädt  
 137 Edler  
 — Blöcker  
 — Möller  
 — Schult  
 — Knutzen  
 — Graaf  
 138 Bannau  
 139 Schmidt  
 — Straube Fr.  
 — Knutzen  
 140 Ternité  
 — Jenßen Fr.  
 — Boye  
 141 Rake

(1872)

142 Sartori  
 143 Böding  
 — Schnoor  
 144 Gräbsch  
 — Schöpfer W.  
 — Lecke  
 — Bolling Fr.  
 — Bochhagen W.  
 — Fischer W.  
 145 Timm  
 — Rohwer  
 — Brüßmann  
 146 Lüttmann  
 — Gätt  
 — Kols  
 147 Burmeister  
 — Dettloff W.  
 — Dhrt Fr.  
 148 Amann  
 — Amann Fr.  
 149 Stahl W.  
 — Müller  
 — Wohlers  
 150 Hoffmann  
 — Spornagel  
 — Galm  
 151 Bannau  
 — Hahn  
 — Naht Fr.  
 — Hartkopf  
 — Reimers W.  
 152 Küfel  
 — Malchow Fr.  
 — Hoffmann  
 — Fischer Fr.  
 153 Linbeck Fr.  
 — Howoldt W.  
 154 Gangel  
 155  
 (v. d. Schlumacherstr.)  
 219 Bogt  
 — Fick W.  
 220 Wieder  
 — Daniels  
 221 Dräger  
 222 Lebermann  
 323 Will  
 224 Boelholdt  
 — Bertram

225 Haß  
 — Jaudens  
 226 Ramm  
 227 Rod  
 228 Hoffmann  
 — Weiß  
 — Lockntz W.  
 229 Möller  
 — Möller  
 230 Hädecke  
 231 Köpping  
 — Dufstewied  
 — Bohlen W.  
 231 Wohler  
 — Rod  
 232 Nothe's Dampf-  
 mühle  
 — Nothe  
 — Rehbein  
 — Fick  
 — Dahn  
 — Böttcher  
 (v. St. Johannis.)  
 63 Udem  
 — Iphenhagen W.  
 — Pfeiffer W.  
 64 Hildebrandt  
 — Hildebrandt jun.  
 — Magius W.  
 65 Schmidt  
 — Schmidt W.  
 66 Peters  
 — Egeltraut  
 67 Buschow  
 68 Bagt  
 69 Schröder  
 70 Groth W.  
 71 Waack  
 — Achelius W.  
 72 Schröder W.  
 — Poppe  
 — Hollmann  
 — Maßberg Fr.  
 — Brettschneider  
 — Barthel  
 — Franck  
 73 Häusmann Fr.  
 74 Heick  
 75 Sager Fr.  
 76 Koopmann

77 Hamann  
 — Peterfen  
 — Reimers  
 — Grube W.  
 78 Hecht  
 — Ahlers  
 — Junge W.  
 — Notte  
 79 Neumann  
 — Steger  
 — Klug  
 90 Bandholdt  
 — Bandholdt W.  
 91 Reimpell  
 — Wachsmuth Frl.  
 92 Drogge  
 — Gengke  
 — Böhler  
 93 Rehwoldt  
 — Drechsler  
 — Naht W.  
 94 Boy  
 — Bammes  
 — Dahns  
 — Dörr Frl.  
 95 Evers  
 — Seibert  
 — Langhoff  
 — Scharbau  
 96 Niders  
 — Gaeder W.  
 97 Bagels  
 98 Bulfram  
 99 Bureau d. Dienstmann-Institut's  
 „Vorwärts“  
 — Rindermann  
 — Fischer  
 — Kollmann  
 100 Burdet W.  
 — Hirsch  
 — Pfeiffer  
 — Gass  
 101 Utermarck W.  
 — Carstens  
 — Gentschel  
 — Wilms  
 — Kramer W.  
 — Moldenhauer W.  
 102 Windler W.

— Kaufmann  
 — Kaufmann Frl.  
 103 Evers  
 104 Grevesmühl  
 105 Kroplien  
 — Rehtwich  
 106 Schwarzkopf  
 107 Böse W.

## Fünfhausen.

Nr. M.D.  
 (v. d. Mengstr.)  
 11 a. Werner  
 — b. Jacobsen  
 12  
 13 Dimpfer  
 14  
 15 Böhle  
 — Fald W.  
 16 Kalm  
 17 Bannow  
 — Pfeiffer  
 18 Pöhls  
 19 Hend  
 20 Tischler-Gang.  
 1  
 2 Krellenberg  
 3 Ballermann  
 Jenzfen  
 4 Freitag  
 5 Lembcke  
 6 Biereck W.  
 7 Laatz W.  
 Hamann W.  
 8 Hammann W.  
 9 Moll W.  
 10 Speckhahn  
 Hamann  
 11 Schomacker  
 21 Reyer  
 — Behrens W.  
 — Bohnsack  
 22 Claassen  
 Augustin  
 23 Staacks Gang.  
 1 Evers  
 2 Schomacker  
 Schnauer  
 3 Lann

4 Grage W.  
 5 Sahlmann W.  
 6 Benthien W.  
 7 Stöckling  
 8 Wiese  
 Bandhold  
 9 Westphal  
 Franck  
 10 Jess W.  
 11 Krohn Geschw.  
 12 Möller  
 24 Laakmann  
 — Schulz  
 — Jürgens Frl.  
 25 Rindermann W.  
 — Eckart  
 — Franck Keller  
 26 Benthien  
 27 Neddermeyer

(v. d. Bedergrube.)

28 Suje  
 29 v. d. Heyde  
 30 Mus  
 31 Brüningf  
 32 Torfuhl  
 33 Torfuhl jun.  
 34 Engelbrecht  
 — Tornquist  
 — Frähmcke  
 35 Schmidt  
 — Schmidt W.  
 36 Geile  
 37 Liedtke  
 — Liedtke W.  
 38 Schmidt  
 — Hildebrandt  
 39 Mirow  
 40 Jarchau  
 41 Schulz  
 42 Freitag

## Glockengießerstraße.

Nr. JacD.  
 v. d. Königstraße.  
 252  
 251 Schlösser  
 250 Wittwenhaus  
 Krüger Frl.

Steinhagen Fr.	235 Zieg	Wiesemann
249 Pleßing Geschw.	234 Bud	11 Niemann
248 Wiede's Haus.	— Kindt W.	12 Prabl
Boldt Jgr.	233 Bäcker-Gang.	222 Niese
Reinboth Jgr.	1 Schirmer	Gerwig
Nöbger Jgr.	2 Nebermann Jgr.	221 Behrens
Jenssen Fr.	3 Cords	220 Nöltings Gg.
Strücker W.	4 Rlies	1 Dender
Pagels W.	— Möller Jgr.	2 Jöhren
Spethmann W.	5 Schnüber	3 Andersen
Schröder Jgr.	6 Schmill W.	4 Schwarz
Rosenberg Jgr.	— Jahncke	5 Rubin
Sontag Jgr.	7 Steffen W.	6 Groschner W.
Eckbohm Jgr.	— Gfmann	7 Rathack W.
Jördens Jgr.	8 Ties	8 Bentzien
247 Wender	9 Siemsen	9 Mielig
— Ruesch	232 Lübtje	10 Suesse
— Ruesch W.	— Alexander	11 Meyer
246 Auerbach	— Peterfen	12 Burmester
— Krüger	— Kiecke W.	13 Bernbeck
— Würh	231 Freytag	219 Bräck W.
— Dlfion		Brügmann
245 Schütt	230 Hammerich	Steincke Fr.
— Schütt jun.	— Boldt Fr.	218 Körner
244 Genzmer's Fabrik.	229 Breutigam	— Bülow
— Deuster	— Köhne	217 Grahts Gg.
243 l. kl. Kinderschule.	228 Hamann	1 Hüglin
— Kolls	227 Felsmann	2 Böfeler
— Niehus W.	226 Schwolls Thorn.	3 Brusch
242 Weigel W.	1 Bollmann	4 Böttger
— Spiering	2 Burmester	5 Pott
— Derlien	3	6 Ludwigfen
241 Gressmann	4	7 Kranz
— Bitt	5 Bollmann W.	8 Stallbaum
— Geibel	6	9 Reimers
— Kurth	7	10 Weitendorff
240 Seegrön	225 Bandholz	11 Todt W.
— Stoelkner W.	224 Engel	12 Wichmann
— Bernheimer W.	223 Storms Gg.	13 Stegemann
— Schnauer	1 Berner	216 Deilof
239 Wulff	2 Gfmann W.	— Holzkamm
— Blöfs	— Hoods	— Hildebrandt
— Lüders	3 Helm	— Düfer W.
— Fid	4 Behncke	215 Curtius
— Frahm	5 Sager	— Kühn
238 Meyer	6 Brügmann	214 Cfen gren
— Jürgens	7 Lau	213 Schmidt
— Lamslande Fr.	8 Meyer	— Otto
237 Saff	9 Bartelmann	(v. d. Mauer.)
236 Collenburg	10 Kicker W.	376 Meckenhäuser

- |                  |                        |                   |
|------------------|------------------------|-------------------|
| 375 Thorn        | 362                    | 6 Drege W.        |
| — Rademacher     | 361 Ahrens W.          | 7 Strunck W.      |
| — Stegmann       | — Malchow              | 8 Schomacher W.   |
| 374 Haug         | 360 Lucht W.           | 9 Knoblauch Fr.   |
| — Meyer W.       | — Niebuhr W.           | 10 Krohn Fr.      |
| — Lühr           | 359 Lundt W.           | 11 Rathjad W.     |
| 373 Barndt's Gg. | — Kieck W.             | 12 Fick W.        |
| 2 Krackow        | 286 Lorenz             | 273 Wilms         |
| 3 Richard W.     | 285 Möller             | 272 Ahorns Haus   |
| 4 Fürböter       | — Möller jun.          | Verdey W.         |
| 5 Möller         | 284 Deuster            | Carstens J.       |
| 6 Timm           | — Schliemann           | Erdtmann J.       |
| 7 Mooberg        | 283 Raibel             | Evers J.          |
| 8 Ilter          | 282 Vorschuß- u. Spar- | Freese W.         |
| 9 Möller         | — Verein               | Nobs J.           |
| 372 Müller       | — Nipp                 | Dehlmann J.       |
| — Böttcher       | 281 Stuedt W.          | Paulsen Geschw.   |
| 371 Evers        | — Langwitz             | Paustian J.       |
| — Schröder       | — Kempper              | Peterfen J.       |
| — Knappe         | — Kempper jun.         | Reinhardt J.      |
| 370 Wohlers      | — Grandt               | Röhl W.           |
| — Wiggers W.     | 280 Flindt W.          | Scherron W.       |
| 369 Levy         | 279 Weingärtner Fr.    | Schweinn W.       |
| 368 Schwolls Gg. | 278 Glandörps Hof      | Starre J.         |
| 1                | 1 Stender W.           | Steinfeldt J.     |
| 2 Bohse          | 2 Lüttich W.           | Wichmann W.       |
| 3 Kruse          | 3 Nebermann W.         | Dittmer W.        |
| 4 Wulfram        | 4 Casaty Fr.           | Dorndorf J.       |
| 5                | 5 Nachtwey W.          | Krohn W.          |
| 6 Meyer          | 6 Dalmann W.           | Krag W.           |
| 7 Dreß           | 7 Stechenbauer W.      | Börck J.          |
| 367 Dose         | 8 Hindelaub W.         | Dreckmann W.      |
| 366 Malchow W.   | 9 Ambach W.            | 271 Clafen W.     |
| 365 Lüdigs Hof   | 10                     | — Lucke           |
| 1 Kelling        | 11 Körner W.           | — Hinge           |
| 2 Dreger         | 12 Moll W.             | — Nickel          |
| 3 Krumm          | 13 Böckel W.           | 270 Großmann      |
| 4 Körner         | 14 Grün W.             | — Dieß            |
| 5 Hof            | 277 Schwenn            | — Dreß            |
| 6 Möller         | — Evers Fr.            | — Dobbertin       |
| 7 Schmehl        | 276 Fischer            | 269 Boy W.        |
| 8 Lunge          | 275 Janßen             | 268 Rittscher     |
| Lunge W.         | — Schulz               | — Jörges          |
| 9 Weier          | 274 Glandörps Gg       | — Krüger          |
| Hildebrandt      | 1 Stallbaum W.         | 267 Bentien       |
| 10               | 2                      | — Koop            |
| 364 Raven        | 3 Bill W.              | — Peterfen W.     |
| — Fick           | 4 Fick W.              | 266 Rindermann    |
| 363 Schmidt      | 5 Pechholdt W.         | — Birau W.        |
|                  |                        | 265 Fuchtings Hof |

1 Janßen	453 Uter Jr.	513 Koop Jgfr.
2	— Ehrhardt Jrl.	512 Strund
3 Elger W.	— Krippgans	— Brehmer W.
4 Ahrens W.	— Lowkow	511 Cordes
5 Neßer W.		— Jäger W.
6 Wilms W.	452	— Fid
7 Beschafbeck W.	451   Hannemann	— Both
8 Kugel W.	450	510 Roth
9 Behrens W.	449 Glogins Armenh.	— Beythien Jgfr.
10 Zimmermann W.	— Jäger W.	509 Vess W.
11 Eggert W.	— Strund W.	— Siggelfow
12 Zieh W.	— Boggenberg W.	— Bland Jr.
13 Schilwe W.	— Schulz W.	508 Gemeinschaftsgang
14 Groth W.	— Albrecht Jgfr.	1 Beytendorf W.
15 Seidler W.	448 Krüger	2 Rohweder W.
16 Lühr W.	— Schütt	3 Jahrandt
17 Wagner W.	447 Schröder	4 Schmcke
18 Gätzens W.	446 Medings Gang	5 Schulz
19 Brandt W.	1 Schildt	507 Heitmann Jr.
20 Burmester W.	2 Jonas	— Pingel
21 Spendler W.	3 Körner	506 Baer
23 Oldenburg	4 Holz	505 Adlergang
264 Redlien	5 Schröder	4 Käselau
— Nicolaus	— Voss	5 Grube
263 Bohl	6 Strund	6 Haut
262	7 Kieckbusch	7 Schlichting
261 Wilde	8 Kiehl	504 Schund
260	9	— Ladendörpf
259 Boy	10 Burmester	— Ernst
258 Schiering	445 Schooff	503 Diercks
257 Dietsch	444 Meyer	— Schund Jrl.
256 Spendler	443 Lübcke	502 Wessel
— Spendler W.	— Krohn Jrl.	— Beyer Jgfr.
255 Kieckbusch Jrl.	— Schöning	501 Gemeinschafts-Gg.
— Graack	442 Möller	1 Sülbrandt
254 Horstmann	— Niemann Jrl.	2 Martin
253 Spendler	— Schmidt	3 Diercks
	441 Will	500 Schless
	440 Hohenschild	— Wulff
	— Möller	499 Westphal
	— Dührkoop W.	— Schulz
	— Allwarth	498 Rod
	— Schmill	— Grube W.
	439 Meyer	497 Ewers Gang
	(v. d. Mauer.)	1 Rohde
	514 Schütt W.	2 Meyer
	— Stoffers	
	513 Voigt	468 Aliesoth
	— Westphal Jrl.	467 Köper
		— Hindelmann Jrl.

Gröpelgrube, große.

Nr.	JacD.
	(v. Kuhberg.)
455 Kiehl	
— Brüggmann	
— Brüggmann W.	
454 Demuth	
— Redder W.	
453 Heyd	
— Schröder	

466 Müllig  
 — Maafs W.  
 465 Bolm  
 — Meyer  
 — Niesmann  
 464 Steinfaf  
 — Johannsſen W.  
 — Heyderich W.  
 — Bentien  
 — Geile  
 — Demuth  
 — Bürger  
 463 Schröder  
 — Schröder jun.  
 462 Bod  
 — Neimers Jgfr.  
 — Koblhagen Jgfr.  
 — Dechau W.  
 461 Bagt  
 460 Stegmann  
 459 Blumberg  
 — Lau  
 — Fiſcher Fr.  
 458 Schönbohm W.  
 457 Jürgens W.  
 456 Zander W.  
 — Lucht

## Gröpelgrube, kleine.

Nr. JacD.

(v. d. gr. Burgſtraße)

552 Koblfs  
 551 Wulff W.  
 — Hamann  
 550 Kelpien  
 — Neuſtadt W.  
 549 Horſtmann  
 — Blöfs W.  
 548 Fiſchborn  
 547 Steen  
 — Abiers  
 546 Spethmann  
 — Holtz W.  
 545 Fünfbuden-Gang  
 1 Möller  
 2 Brumm  
 544 Neimers  
 — Kempfer W.

543 Detloff  
 242 Schröder  
 541 Kinderhüſchen-Gg.  
 2 Pinze  
 3 Möller  
 4 Düſſler  
 5 König  
 6 Schröder  
 540 Buſch W.  
 — Lahß  
 — Paulſen W.  
 539 Koch  
 — Fuhrmann  
 538 Koch W.  
 — Zarchau  
 — Koch

561 Beythien  
 — Chriſtiansen  
 — Kähler Jgfr.  
 — Schwenn Jgfr.  
 — Bohnſack W.

560  
 559 Kuppel  
 — Harnack  
 — Kugel W.

558 Holst  
 — Dreß  
 557 Boß  
 — Ramm  
 — Grage  
 — Pagendarm  
 — Schmill

556 Lanſchau  
 — Lanſchau jun.

455 Nehm  
 — Brahl  
 — Hagelſtein  
 — Vogel W.  
 — Brubns

554 Bull W.  
 553 Liſchau W.  
 — Rahnert W.

## Gartengrube.

Nr. MD.

(v. d. Parade.)

741 Biez  
 740 Doſe

739 Brintmann  
 738 Dühring W.  
 — Dühring  
 — Böge W.  
 737 Oldenhoſtel  
 — Frenz  
 — Herbt  
 — Schoof  
 — Graeter  
 736 Stietens Gg.  
 1 Bump W.  
 2 Freimann W.  
 3 Bruſch Fr.  
 4 Landt W.  
 5 Dümel Fr.  
 6 Lübr Fr.  
 7 Philipp W.  
 8 Oldorpf Fr.  
 736 Stietens Haus  
 Becker Fr.  
 Boy Fr.  
 Dregger Fr.  
 Meier W.  
 Barkentien Fr.  
 Berg W.  
 Harms W.  
 Hildebrandt Fr.  
 Lübr Fr.  
 735 Schwans Hof  
 2 Bald  
 Hauboldt  
 3 Röpcke  
 Hohenschildt W.  
 4 Wehrt  
 5 Schnoor  
 6 Freiherr  
 7 Meyer  
 8 Seemann  
 9 Bannow  
 10 Burſch W.  
 11 Rudolph  
 12 Weytendorff  
 734 Böhncke  
 — Seegers  
 — Richter Fr.  
 733 Dunkelmann  
 — Rademacher Fr.  
 — Claafsen W.  
 — Schütt  
 — Ahrens



- |                   |                        |                      |
|-------------------|------------------------|----------------------|
| 733 Böttcher      | 722 Westfehling        | 753 Gättens          |
| — a. Kublow W.    | 721 Westfehling        | 752 Makdorff         |
| — Frank           | 720 Stallbaum          | 751 Kruse            |
| 732 Wichmann      | 719 Kaland's Gg.       | — Saks W.            |
| — Harbort W.      | 2 Timm                 | — Hennings           |
| — Dahl            | 3 Thies                | 750 Evers W.         |
| — Dderich         | 4 Bendt W.             | — Börjeson           |
| — Hübner          | 5 Busch                | 749 Kruse's Gg.      |
| — Dawosky         | 6 Lessow               | 7 Michart            |
|                   | Bendt W.               | 8 Möller             |
| 731 Ernst         | 7 Diedrich's W.        | 9 Stuhl Fr.          |
| 730 Rönnpage      | 8 Rehr                 | 10 Anderssen         |
| 729 Both          | 9 Bullff               | 11 Fothl             |
| — Timm            | Becker                 | 12 Holtz             |
| — Kahl            | 10 Schmidt             | Schröder             |
| 728 Bruhn         | 11 Pump                | 13 Wegemann          |
| — Kahns           | 12 Sommer              | Daniels              |
| — Isenberg        | 718 Haase              | 747 Brandt           |
| 727 Peterjens Gg. | 717 Hannemann          | — Meier              |
| 1 Walthier        | 716 Kuhse              | — Bullff             |
| 2 Pantelmann      | 715                    | 746 Rademacher-Gg.   |
| 3 Schlichting     | (v. d. Trave.)         | 1 Specht             |
| 4 Lender          | 764                    | 2 Faasch             |
| 5 Böckmann        | 763                    | Wortmann             |
| 6 Möller          | 762 Neumann            | 3 Fischer            |
| 7 Schaß Fr.       | 761 Hamann             | Kuge                 |
| 8 Wischendorf     | 760 Winters Gg.        | 4 Egré W.            |
| 726 Böbs          | 1 Seemann              | 5 Classen            |
| — Schwarz         | 2 Gerber               | 6                    |
| — Diercks         | 3 Rubien               | 7 Klüver             |
| — Meissner        | 759 Bohnsack W.        | Jenssen              |
| 725 Froh          | — König                | Frank                |
| — Epjen           | — Wolter               | 8 Will               |
| 724 Steffen       | — Bende                | 9 Benthien           |
| — Alwert          | 758 Dieß               | 10 Knorr             |
| 723 Heinatz Gg.   | 757 Schulz             | 11 Groth             |
| 1 Lietel          | — v. Moltke Fr.        | 12 Grell             |
| 2 Rohmann W.      | 756 Stange W.          | 13 Jesse             |
| Bösz              | — Stange               | 15 Ling Jr.          |
| 3 Flügel          | 755 Stednitzfahrer Gg. | 16 Jess Saal         |
| Hinrich's         | 1 Braasch W.           | 17 Sparmann Saal     |
| 4 Möller          | 2 Rufs W.              | Wessel               |
| Nichert           | 3 Ohrt                 | 745 Stender Geischw. |
| 5 Hannemann       | 4 Wirschky             | — Jürgens Fr.        |
| 6 Beeth           | 5 Hennings             | — Jenssen            |
| 7 Saks            | 6 Braasch W.           | — Schmood            |
| 8 Steen           | 754 2. Kleinkinder-    | 744 Helmcke          |
| 9 Wallner         | schule                 | — Schlösser          |
| 10 Goosmann       | — Ollmann              | — Maider Fr.         |
| 11 Teschau        |                        | 743 Susemihl         |



- |                 |                     |                         |
|-----------------|---------------------|-------------------------|
| 337 Kehl        | 361 Olog            | 378 Westphal            |
| — Kehl jun.     | 362 Beel W.         | 379 Oldenburg           |
| — Bohl          | — Grambau Fr.       | — Willers Frau          |
| — Boenstedt     | — Wegener           | (v. d. Mauer.)          |
| 338 Zernitz     | — Simon             | 258 Bandhold            |
| 339 Schröder    | — Brandt            | 259 Bütow               |
| — Lütge W.      | — Klockmann         | — Blumenthal            |
| — Buchholz W.   | (v. Balauerfohr).   | 260 Spethmann           |
| 340 Sager       | 364 Lentschau's Gg. | — Adler W.              |
| 341             | 1 Hopp W.           | — Thüne                 |
| 342 Lau         | 2 Hasselbrint       | 261 Bugdahl             |
| 343 Uter        | 3 Classen           | — Magnus                |
| 344 Kracht W.   | 4                   | — Godtknecht            |
| — Stenper       | 5 Kordes            | 262 Grube W.            |
| — Baruch        | 365 Lentschau       | — Hebich                |
| — Dender        | 366 Manegold        | — Löwenburg             |
| 345 Schnoor     | 367 Mühlenfeldt     | — Sachtleben            |
| 346 Laudendach  | — Befeler           | 263 Wiesner             |
| 347 Strund      | — Trost W.          | 264 Bedmann             |
| — Strund jun.   | 368 Boye's Gg.      | 265 Pfenig              |
| — Kuhse         | 1 Rathmann Fr.      | — Pfenig                |
| 348 Pelzer Gang | 2 Nerdel            | — Bogt                  |
| 1 Feddern       | 3 Käfelau W.        | — Nehlsen               |
| 2 Boy           | 4 Lütt W.           | 266 Stein               |
| 3 Derlien       | Dehlmann Fr.        | 267 Griesse             |
| 4 Bohse         | 5 Spiering          | — Böhmer W.             |
| 5 Franck        | 6 Roemer            | 268 Schmidt             |
| 349 Lindenberg  | 7 Kings             | — Schmidt W.            |
| 350 Namm        | 8 Lerau             | 269 Schöning            |
| — Mau Fr.       | 9 Grobleben         | 270 Hammerich           |
| 351 Blend       | 369 Pump            | — Boy                   |
| — Hemstedt      | 370 Bandhold        | — Glogner               |
| 352 Barsdow     | 371                 | 271 Zander              |
| 353 Hef         | 372 Bagt            | (v. d. Schlumacherstr.) |
| — Rohse         | — Schulz            | 272 Schwedt             |
| — Böhm          | 373 Klempan         | 273 Nieber W.           |
| 354 Becker      | 374 Zander          | — Langmaad              |
| — Drießen       | — Nehlsen           | 274 Rolke               |
| — Nordström     | 375 Westendörpf     | — Nöhning               |
| 355 Derlien W.  | 376 Rindt's Gg.     | — Ruff                  |
| 356 Boye        | 1 Meyer             | 275 Husfeldt W.         |
| — Meitz         | 2                   | — Husfeldt              |
| 357 Bud         | 3 Hopp              | 276 Schädels Gang       |
| 358 Lentschow   | 7 Schulz            | 1 Blauert W.            |
| — Livonius W.   | 8 Kolm              | — Schröder Fr.          |
| 359 Hahn        | 9                   | 2 Pfenig                |
| 360 Aniep       | 10 Barfenthien      | 3 Schmidt W.            |
| — Bartels       | 377 Fick            | 277 Schadel W.          |
| — Dungenob      | — Kloop             | — Lippolt Fr.           |
| 361 Boldt       | 378 Westphal W.     |                         |

278 Krogmann  
 279 Münchenschreiber  
 — Wilm Fr.  
 280 Schulz W.  
 — Peters  
 281 Niether  
 282 Fick  
 — Rotte  
 — Janzen Fr.  
 — Schmidt  
 — Diebrichs  
 283 Carstens  
 — Tollgreve  
 — Lau Geschw.  
 — Schnoor W.  
 284 Rosehr  
 — Borkowſky  
 285 Dettmann  
 — Dettmann jun.  
 286 Grüner Gg.  
 1 Wesemann W.  
 2  
 287 Schmaljohann  
 — Göllner  
 288 Lindenberg  
 — Rathſack W.  
 289 Berges  
 — Bohr  
 — Beyer  
 — Appach  
 290 Türf  
 — Schulz  
 — Präſch W.  
 291 Havemann  
 — Hagen  
 292 Biede  
 293 Langbehn  
 — Marx W.  
 294 Liſſauer  
 — Jenſen  
 — Herpfer  
 295 Hanſen  
 296 Krauſe  
 — Mollwo  
 — Reddelien  
 — Liſt  
 297 Bohl  
 298 Drögemüller  
 — Hirſeforn  
 299 Meſſing

300 Hundertmark  
 — Liebig  
 301 Malchow Geſchw.  
 — Froſch  
 — Schomann  
 302 Schlöffer  
 303 Möller  
 304 Niemann  
 — Schulz  
 — Niemann W.  
 305 Ederberg  
 — Michelfen W.  
 — Geißelbrecht  
 306 Grube  
 — Ferber  
 307 Mertens  
 308 Burmeſter  
 — Peterſen W.  
 309 Falck  
 310 Faber W.  
 — Deede  
 — Weſthpal  
 311 Neppenhagen W.  
 312 Fiſchhorn  
 — Sad  
 — Behn  
 313 Buchwald  
 — Klüſs  
 314 Timm  
 — Roſe  
 — Pederzani  
 315 Schnauer  
 — Rahl  
 — Ruhly  
 316 Schwedt  
 — Malzahn  
 — Schwarz

## Hürterthorbrücke.

Nr. JohD.  
 380 Wagener  
 381 Schmidt  
 — Groß  
 — Güſchow Fr.  
 382 Kreidemann W.  
 — Jeſſe  
 383 Waaſ  
 384 Schmidt

384 Schütt  
 — Lüth

## Hundestraße.

Nr. JacD.  
 (v. d. Königſtraße.)  
 108 Wandschneider  
 107 Schmoldt  
 — Witt  
 — Karck  
 106 Holt  
 — Bandhold  
 105 Lütjohann  
 — Reiz  
 104 Bir  
 103 Dreyer  
 — Hebermann  
 — Huchſtorf  
 — Dieckooſs  
 — Grampp  
 — Blagmann  
 — Spethmann  
 102 Carstens  
 101 Neumann W.  
 — Wiggers  
 — Schönerſtedt  
 — Schmaghagen  
 100 Albershardt  
 — Stubendorf W.  
 — Loſſ  
 99 Stubendorf  
 98 Stolle  
 97 Ahrens  
 — Bogt W.  
 — Fick  
 — Schlid  
 96 Schutt  
 95 Treptom  
 — Montag  
 94 Vereinigungs = Gg.  
 1 Herhold W.  
 2  
 3 Freitag  
 93 Kanſtein  
 — Linz  
 92 Weſſendorf  
 91  
 90 Schreiber  
 — Gerber

- |                               |                 |                  |
|-------------------------------|-----------------|------------------|
| 89 Runge                      | 79 Dross        | 57 Niemann W.    |
| — Schnellinger                | 78              | (v. d. Mauer.)   |
| — Borst                       | 77              |                  |
| 88 Hübscher                   | 76              | 190 Timmermann   |
| — Kühn Jr.                    |                 | — Hartwig        |
| 87 Runge                      | 75 Burchardt    | — Niedmann       |
| — Gressmann                   | 74 Rohde        | 189 Bruns        |
| — Lenk                        | 73 Gläser       | — Hamann         |
| 86 Rohde                      | 72              | 188 Böttger      |
| — Rohlfen                     | 71 Gläser       | — Kalies W.      |
| — Michaelis                   | 70 Möller       | 187 Klempau      |
| — Jürgens                     | 69 Rufs         | — Wendig Fr.     |
| — Lockmann                    | — Steen         | — Ed Jr.         |
| — Bockholdt W.                | — Lindenberg    | — Warnde         |
| — Kurth                       | — Krüger        | 186 Bagt         |
| 85 Schmäfer                   | 68 Boll         | 185 Kreuzfeldt   |
| — Johansen W.                 | — Rohlfo        | — Weitendorf     |
| 84 Propp                      | — Schulz        | — Wellmann W.    |
| — Wiegborst                   | — Wacker        | — Freitag        |
| — Krup                        | — Krufe         | 184 Ströh        |
| 83 Schornsteinfeger-<br>Gang. | 67 Schmidt      | — Jastram W.     |
| 1 Wittfoht                    | — Scharbau Fr.  | — Berner         |
| 2 Oldenburg                   | — a. Meyer      | — Fid            |
| 3                             | — Fischer W.    | — Trense         |
| 4 Krause                      | — Jürgensen W.  | — Schlichting    |
| 5 Niemeier                    | — Hufsfeldt     | 183 Christiansen |
| 6 Berner                      | 66 Dammann      | 182              |
| 7 Stoffers                    | — Pauly Fr.     | 181 Heins        |
| 8 Stricker                    | — Spender       | — Tews           |
| 9 Berg                        | 65 Braasch      | 180 Grimm W.     |
| 10 Matthiessen                | — Vogt          | — Scheithr Fr.   |
| Wulff                         | 64 Reschöfft W. | — Hamm W.        |
| Weissenbern                   | — Rohwedder     | — Carstens       |
| Sommer                        | — Schröder W.   | 179 Jacklam      |
| Meyenn                        | — Buthmann W.   | — Schulz         |
| 11 Biereck                    | — Walter        | — Schlichting    |
| Roßländer                     | 63 Grimm        | 178 Lehmfuhl     |
| Rabe                          | — Sternberg W.  | 177 Wohlers      |
| 12 Cartobius                  | 62 Burchardt    | 176 Ahrens       |
| 13 Schall                     | — Burchardt W.  | — Landsberg      |
| 14 Boss                       | 61 Stamer W.    | — Holst          |
| Kelling                       | — Biez W.       | 175 Kröger       |
| 82 Studemund                  | — Otto          | — Lorenzen Fr.   |
| 81 Mühlke                     | 60 Böttger      | — Starck         |
| — Schmidt                     | 59 Steinfeldt   | 174 Müll         |
| — Petersen W.                 | — Severin       | — Passow         |
| 80 Burmester                  | 58              | 173              |
| — Deuthien                    | 57 Gramkau      | 172 Hende        |
| 79 Borgstedt                  | — Franck Fr.    | 171 Weisphal     |
|                               | — Hoth          | 170 Richter      |

169 Kayser  
 — Meyer Fr.  
 — Weisbrod

142 Wohlers W.  
 141 Warnde  
 140 Auerbach  
 139 Schnoor W.  
 138 Schulz  
 — Feilcke  
 — Freitag

137 Hiller W.  
 136 Höveln Gang  
 1 Langbehn W.  
 Dühring W.  
 2 Becker W.  
 Ramm W.  
 3 Schöning Fr.  
 Gösler W.  
 4 Meyer Fr.  
 5 Thiele W.  
 Hing W.  
 6 Bolsdorf Fr.  
 7 Buselift Fr.  
 Claassen W.  
 8 Fleischer  
 Dreyer W.

135 Witter W.  
 134 Meyer  
 — Fischer  
 — Ullmann

133 Martens  
 132  
 131 Rockmann  
 — Richter  
 — Schumann

130 Lange  
 129 Zietzen  
 — Quellmann

128 Weintrauben-Gang  
 1 Eichner  
 2 Hamann  
 3 Krüger  
 4 Hoffmann W.  
 5 Nitscher  
 6 Laackmann  
 7 Hing  
 8 Spitzbart  
 9 Winter  
 10 Reimers

127 Drenchahn  
 126 Stuhl  
 — Mundt  
 — Sternberg

125 Gerken  
 — Wehl

124 Timmermann  
 — Longuet  
 — Grube  
 — Josten  
 — Jürgensen  
 — Rothenstein

123 Kalands Gang  
 2  
 3 Fick W.  
 4 Bestmann  
 Bestmann sen.  
 5 Peters  
 Barkenthien W.  
 6 Hoyer  
 7 Schmidt  
 8 Delmann

122 Grube  
 — Seiler W.

121 Beyer  
 120 Timmermann  
 119 Buchta

118 Ballhorns Gang  
 1  
 2 Wilken  
 Köhler  
 3 Kröger W.  
 Willmann  
 8 Burmester  
 9 Boldt  
 10  
 11 Schröder  
 12 Gühlsdorff  
 Hoffmann  
 Weitendorf  
 Schuster W.

117 Bartelmann W.  
 — Muhle

116 Westendörpf  
 — Jabs

115 Friedrich  
 114 Fick  
 — Vadersen  
 — Freitag W.  
 — Schwarz

114 Dertling W.  
 113 Holm Fr.  
 112 Mannheim  
 — Ziem  
 — Klind W.  
 — Muhs  
 — Grün

111 Broschmann  
 — Sagges Fr.  
 110 Schneider  
 109 Schnauer

## Jacobi-Kirchhof.

Nr. Jacd.  
 702 Hofmeter  
 703

705 Stiehl  
 706 Burmester  
 707  
 708 Fabricius  
 709 Sommer

## Bei St. Johannis.

Nr. Johd.  
 (v. d. Johannisstr.)

43 Wegener  
 44 Meyer  
 45  
 46 Hamann W.  
 — Krüger  
 47 Jacobs  
 — Heynert  
 48 Voigt  
 49 Grube  
 — Grube W.  
 50 Grath  
 — Höpner  
 51 Maibohm Fr.  
 — Piejunge  
 — Bentzien  
 52 Burmester  
 — Jensen Fr.  
 53 Aye  
 — Peters  
 54 Knaack W.  
 — Schulz  
 55 Holz

56 | Meyer  
 57 | Müller  
 — Maack  
 — Mendt Frl.  
 58 Peterfen  
 59 Genz  
 60 Lüth  
 61 Schmidt W.  
 62 Niemann  
 — Joergens W.

## Johannishof.

Nr. JohD.

42 Boss  
 Sengbusch Frl.  
 1 Carstens Frl.  
 2 Bauck Frl.  
 3 Klug Frl.  
 4 Bade  
 5 Runze Frl.  
 6 Jenzsen Frl.  
 8 Becker Frl.  
 9 Becker Frl.  
 10 Graap Frl.  
 11 v. Bartels Frl.  
 12 Stolterfoht Frl.  
 13 Gödede Frl.  
 14  
 15 Köster  
 — Stoll Pförtner

## Johannisstraße.

Nr. JohD.

(v. d. Breitenstraße.)

1 Lofs  
 2 Kistenmacher  
 3 Miltenberg  
 4 Bierstorff  
 — Maret  
 — Guttfese Frl.  
 5 Müller  
 6 Riesland  
 — Tesdorpf  
 7 v. Borries  
 8 Pleszing  
 — a. Heitmann  
 9 Nölting W.  
 — Nölting  
 — Witde

10 Gustede W.  
 — Witt W.  
 11 Köhn  
 12 Jacobsen  
 13 Lexau  
 14  
 15 Goebel  
 — Lindenberg's Schule  
 16 Wichmann  
 17 Hansfen  
 18 Ahrens  
 19 Buch  
 20 v. Bülkingslöwen

21 Boch  
 — Hach  
 — Carstens  
 22 Dettmer  
 23 Stolterfoht  
 24 Couchay  
 25 Grantoff  
 — Scheele  
 26 Seemann  
 — Alörs  
 — Bergien  
 27 Kloth  
 — Harbort  
 — Schleufs  
 28 Lentvör W.  
 29 Beutien  
 — Lüdemann W.  
 — Niemann  
 39 Piper W.

31 Linde  
 32 Franc W.  
 — Gehrz  
 — Willers W.  
 — Mopp W.  
 33 Hähnel  
 34 Henze  
 — Schwarzkopf  
 35 Rautenhaus  
 — Löding  
 — Kirchner  
 — Bleiweiß  
 36  
 37  
 38 Harder  
 — Busch  
 — Goge  
 — Kohfen

39 Berkens Armenh.  
 Burmester W.  
 Ehlers Frl.  
 Grantz Frl.  
 Schnoor W.  
 Landau W.  
 Maack Frl.  
 Martens W.  
 Schmießer Frl.  
 Timmann W.  
 40 Wichmann  
 — Burmester  
 41 Behrends  
 — Burmeister  
 — Gerg

(v. Rosengarten.)

JacD.

36 Sartori  
 — Brandenburg  
 35 Bornhoefft  
 — Luehr  
 — Gfsmann  
 34 Männer-Armenh.  
 33 Rogall  
 32 Braummüller  
 — Manegold  
 — Dohrmann  
 31 Tobias  
 — Gehrd  
 — Büter  
 30 Schumann  
 29 Niekmann W.  
 — Müller  
 — Ernst  
 28 Albrechts Gang.  
 1 Krüger  
 2 Schmidt  
 3 Vohse  
 4 Ruprecht  
 5 Rohmann  
 6 Hamm  
 7 Hanschildt  
 8 Schmidt W.  
 9 Meyer  
 27 Warnck  
 — Rossworm Frl.  
 — Derlien  
 26 Spilhaus  
 — Wilber

25 Nöltingk Frl.  
 — Hefsenfeldt  
 — Biegmann  
 — Boldt  
 24 Carstens W.  
 — Hansen W.  
 23 Neuendorff  
 — Gaedeke Geschw.  
 — Knop  
 22 Tamm  
 — v. Saffen Frl.  
 21 Schröder  
 — Heitmann W.  
 — Ohmann  
 — Meyer W.  
 — Kanstein W.  
 — Neff Geschw.  
 20 Gerden  
 — Gielau  
 — Nebermann  
 — Burmester  
 19  
 18 Hasenhof.  
 1 Curtius W.  
 2 Drümmer W.  
 3 v. Königslöw W.  
 4 Johnsen Frl.  
 Kordt Frl.  
 5 Kröger Frl.  
 Westphal Frl.  
 6 Hoefft Frl.  
 Andersen Frl.  
 7 Raetz Frl.  
 8 Sachsen Frl.  
 9 Busch W.  
 10 Kruse W.  
 11 Rard W.  
 12 Stahmer W.  
 13 Brand  
 — Hindelmann  
 Pfortner.  
 17 Borkamp  
 — Dressen Frl.  
 16 Mahnde  
 — Schmidt  
 — Evers  
 — Samuel  
 — Ernst  
 15 Raetz  
 14 Burmester

14 Brockmann W.  
 — Krempien  
 13 Fritsche  
 — Burmeister  
 12 Kindlers Gang.  
 1 Harder  
 Quint Frl.  
 2 Stange  
 3 Seeler  
 4 Proß  
 11 Becker  
 10 Bruhn  
 9 Latendorf  
 — Titgemeyer  
 — Schmidt Frl.  
 — Haltermann  
 8  
 7 Fröhlig  
 6 Scheel W.  
 5 Schorer  
 4 Hennings  
 3 v. Moltke, Gräfin.  
 2 Longuet  
 — Brand Frl.  
 — Meyer  
 — Küsel Frl.  
 1 Brandt

## Kaiserstraße.

Nr. Jacd.  
 591 Dühring  
 590 Sörenz W.  
 589 Dahnde  
 — Tollgreve W.  
 — Peters  
 588 Cords  
 597 Bourlier  
 — Freiberg  
 — Thode Frl.  
 598 Meyer  
 — Vochholt W.  
 599 Krogmann W.  
 — Schön  
 — Mohrmann  
 Schafferei (Livoli)  
 600 Kiehl

## Kiesau, große.

(b. d. Engelsgr.)

Nr. MMD.

(v. d. Fischergrube.)

416 Fischborn  
 — Fischborn jun.  
 417 Fischer  
 418 Bessert  
 419 Ahmann W.  
 — Timmermann W.  
 420 Nied  
 — Kuhlmann  
 421 Augustin  
 — Landau  
 422 Säßcke  
 — König W.  
 423 Harms W.  
 — Deis  
 — Friedrichs Frl.  
 424 Krüger  
 425 Mollenhauer  
 — Böhls  
 — Nehls  
 426 Harms  
 — Jarchau  
 — Busche  
 — Nullmann  
 — Graef  
 427 Boy  
 428 Streng  
 — Streng jun.  
 — Null  
 429 Oldag  
 — Schwarz  
 430 Kreuz-Gang.  
 1 Lange W.  
 2 Güttschow  
 3 Meyer  
 4 Westphal W.  
 5 Lexau  
 — Bahr  
 6 Petersen  
 431 Kühn  
 — Kühn W.  
 432 Kirchner  
 — Wohlert  
 — Heldt



(v. d. Engelsgr.)  
 433 Meyer  
 434 Hempel  
 — Franzen  
 435 Landorn  
 — Dortmund  
 436 Weimanns Hof.  
 1 Weimann  
 Stamer  
 2 Augustin  
 437 Schmidt  
 — Schmidt jun.  
 438 Erig  
 — Wend  
 439 Schnauer  
 440 Grubes Hof.  
 1 Grube  
 2 Dörr  
 441 Sturm  
 442 Lüld's Gang.  
 1 Schöning  
 2 Lüth  
 3 Boldt  
 443 Rod  
 — Jördens  
 444 Buchwaldt  
 445 Holst  
 — Bagt  
 446 Wendler  
 447 Edler  
 — Ray  
 448 Maafs  
 449 Evers  
 — Meyer  
 450 Callies  
 451 Hameister  
 452 Stöh W.  
 — Fick  
 453 Greve W.  
 — Buc  
 454  
 455  
 456

## Kiesau, kl.

(h. d. Depebau.)

Nr. Md.  
 (v. d. gr. Petersgr. links.)  
 422 Wulff  
 423 Kleng

423 Lorenz  
 424 Pegelau  
 425 Boy  
 426 Moldenhauer  
 — Buhß W.  
 — Gerde  
 — Ohlsen W.  
 427 a. Schröder  
 — Hadler  
 — b. Ruppenau  
 — Dunkelmann  
 428 Busch W.  
 — Hinke W.  
 428 a. Wandochowsky W.  
 429 Boecker  
 430 Rätb  
 431 Klempau  
 432  
 433 Dahn  
 — Borau W.  
 434 435  
 436 { Wegner  
 437 {  
 (v. der Marlesgr. links.)  
 438 Ehlers  
 439 Wieschendorf  
 440 Seeler  
 441 Hümmöller  
 442  
 443 Ehlers  
 444 Möller  
 — Clewe  
 445 Egré W.  
 — Poppe  
 — Egré  
 — Rienau W.  
 446 Kreuzfeldt  
 447 Rünzel  
 — Bauer  
 — Hübenbecker  
 448 Ditto  
 449 Lemde  
 450 Haack

## Klingenberg.

Nr. Md.  
 967) Stadt Hamburg  
 966) Toepfer  
 965 Oldenburg

964 Holst  
 963 Schnoor  
 962 Schickedanz W.  
 — Bruhns  
 — Calov Frl.  
 — Möller Geschw.

938 Sieburg  
 937 Busckist  
 936 Derlin  
 935 Dunkel

(v. d. Mühlenstr.)

JohD.

923 Brawl  
 924 Wolter  
 — Herrmann  
 — Suhr  
 — Heid  
 — Timpe  
 — Bandholt

678 Oldörp

925 { Becker  
 926 { Meins W.

## Kohlmarkt.

Nr. Md.

(v. d. Breitenstr.)

269 Grube  
 268 Brockmann  
 — a. Steen W.  
 267 266 Jacobsen  
 — Böge W.  
 — Schulze  
 — Mertelmeyer  
 265 Bergmann  
 — Blitt  
 264 Weyrowitz  
 — Ruesch  
 — Raben's Laden  
 Marktwiete.  
 233 Westphal

280 Ferber W.  
 279 Schappel  
 — Biered  
 278 Jansen  
 277 Newolt

276 Lion	398 Voss W. 3. Keller	850 Fochims
— Klodt		851 Ahrens
276 Willhöfft	315 Wüstenberg	— Rindl Frl.
375 Brodmüllers Hôtel	314 Burmester W.	— Petersen Frl.
— Brodmüller	— Menut	852 Sandemoy
274 Wilden	313 Mebius	853 Schmann
273 Behrens		— Schweighoffer
272 Borch		854 Boye
271 Sager		855 Bouffet Frl.
270 Privat-Bank		— Grabau Frl.
— Kaiser Fr.		856 Strunck
— Hill		— Evers W.
— Heuer		— Niemeit Frl.
		857 Arnold
		858 Hagen
		859 Rosenquist
		— Landahl
		— Friehold W.
		— Lokenvik
		— Cypreß-Bureau
		860 Würzburg
		861 Knees
		— Böge
		862 Goldschmidt
		— Lankhals
		— Behrens
		— Kühge
		863 Meyer
		— Behrens W.
		— Papenroth W.
		— Braunschweig
		— Heise's Comt.
		864 Heitmann
		865 Wolpmann
		866 Legtmeyer
		867 Ernst
		868 Roeper
		— Wunderlich
		— Meyer W.
		— Claudius W.
		869 Lesschau
		— Kloock
		870 Busch
		871 Stolterfoht W.
		— Ganslandt W.
		872 Jacobs
		873 Graf W.
		874 Rohle

## Königstraße.

Nr.

No. D.

(v. d. Mühlenstr.)

837 Holldorf

838 Holldorff's Gg.

1 Epethmann

2 Behnde

3 Grube

4 Buschhusen

5 Bollau

6 Berlin W.

7 Buhr

Benthien

8 Reger

839

840 Hohenschild

— Böge

— Klein

841 Tant

— Möllendorf

— Mebius

842 Kupfer

— Schulze

— Müller W.

843 Bagt W.

— Lütth W.

— Scharnweber W.

— Meldau

844 Wilms

845 Ruffau

— Moll

845 Buhß

— Stoltenburg

846

Fischborn

847

Jernit W.

848

849 Petri

850 Meins

— Kawecynsky

— Ernst

— Achilles

874 Rickers Jr.  
 875 Moeser  
 876 Gaebert  
 877 Brehmer  
 — Trost  
 878 Hach W.  
 — Hach  
 879 Rose  
 — Kerz  
 — Schindler  
 — Hempel  
 880 Jacobsen  
 — Zieg  
 881 Lindenberg  
 — Hach  
 — Sydow  
 — Schmidt W.  
 882 Köhll  
 — Jordt  
 883 Schröder  
 — Giese

(v. d. Johannisstr.)

JacD.

659 Jauckens  
 658 Nölting  
 657 Nölting  
 — Claus  
 — Beud  
 — Hörner W.  
 656 Lütgens  
 — Platen zu Haller-  
 mund, Gr.

655 Adreßhaus  
 — Nölting W.  
 — Grautoff Geschw.  
 — Geertz  
 654 Borchers W.  
 653 Catharineum

(oben im Umgang.)

— Mantels  
 — Ganslandt Frl.  
 652 Prien  
 Umgang h. d. Ca-  
 tharinen Kirche  
 — Scherling  
 651 Schwenn

650 Bürgerverein  
 — Steinhagen  
 649 Kulenkamp  
 — Lingnau  
 — Wendt  
 648 Ober-Appellations-  
 gericht  
 — Bonnichsen  
 — Kindermann  
 647 Ribbel W.  
 — Wachsmuth  
 646 Rodde  
 645 Schow Frl.  
 644 Brubns  
 643 Behn  
 642 Blohm  
 641 Grammann  
 640 Behrens W.  
 — Behrens  
 — Lembke W.

639) Rodak

638)

637 Becker W.

636 Fehling

(v. d. Ecke d. Jacobikirchhofs)

701 Lütge  
 700 Pierstorff  
 — Brehmer W.  
 699 Meyer  
 — Zander Jr.  
 — Meyer Geschw.  
 698 Raven  
 — Mielck Frl.  
 — Körner W.  
 697 Prieß  
 696 Dahlberg  
 695 Fehling  
 694 Meyer  
 693 Reformirte Kirche  
 692 Grabener W.  
 — Lang Geschw.  
 691 Neddermeyer  
 —  
 671 Becker  
 — Becker  
 670 Spelling  
 — Witt W.  
 669 Stender  
 — Dittmerische Buchh.

669 Zitterbaum  
 668 Müller  
 — Dreckmann  
 — Koop  
 — Schön  
 667 Conradi  
 — Lang Geschw.  
 666 Dreyer  
 665 Rosenberg  
 — Classe W.  
 664 Newman-Sher-  
 wood  
 663 Rissmann W.  
 662 Bütschow  
 661 Eggers  
 — Meyer  
 — Kersten  
 660 Nölting

(v. d. Johannisstr.)

884 Lohse Jr.  
 — Watson W.  
 885 Buhmann  
 886 Breyer  
 — Willers Frl.

887 Langhans  
 — Dörr Frl.  
 —  
 888 Heldt  
 — Steffen W.  
 — Lychenheim W.

889 Alvers  
 — Kayser  
 — Böhls W.  
 890 Breyer  
 891  
 892 Carstens  
 893 Bender W.  
 — v. Brocken W.  
 — Rohbran  
 — Herrlich W.  
 894 Ehler  
 — Liebst W.  
 — Michelsen W.  
 — Hansen  
 895 Eschenburg  
 896 Walfen  
 897 Abe

897 Sommer W.  
 898 Ohmsen  
 — Bockenthien W.  
 899 Israel  
 900 Sachsse W.  
 — Jürgens Frl.  
 901 Tiemann  
 — Ahrenhold  
 902 Witt  
 — Behrens  
 903 Schüler W.  
 — Schramm  
 904 Tesdorpf  
 — Nevermann  
 905 Buch Comtoir und  
 Ciffigfabrik  
 — Meyer  
 906 Weichel  
 907 Wenzel  
 908 Fahr  
 909 Schmahl  
 910 Hüfeler  
 911 Bland  
 912 Schröder W.  
 — Meyer  
 913 Wolff  
 914 Mebius  
 — Mebius W.

**Krambuden, enger.**

Nr. M.D.  
 253 Longeric  
 254 Degener  
 255 Gussmann  
 — Ebel

**Krambuden, weiter.**

Nr. M.D.  
 249 Maret W.  
 248 Lange  
 — v. Herzele  
 247 Havemann  
 246 Regenborn  
 — Voigt  
 — Hamann

245 Stave W.  
 244 Amann

**Krähenstraße.**

Nr. Joh.D.  
 (v. d. Batauerföhr.)  
 513 Westfchling  
 — Hochbrunn  
 514 Freytag  
 515 Gieseler Geschw.  
 516 Kröger W.  
 — Gudehus  
 — Lange  
 517 Schmidt  
 — Hartwig  
 — Krause W.  
 518 Lübr  
 519 Jaacks  
 — Eggerdt  
 — Buch W.  
 — Beeße  
 520 Dibbern  
 521 Schmidt  
 — Laugwitz  
 — Hoff  
 522 — 24 Jerrenth. Stift  
 — Evers Frl.  
 — Groß W.  
 — Grube W.  
 — Ragel Frl.  
 — Köpcke W.  
 — Lammers W.  
 — Möller W.  
 — Drog Frl.  
 — Rabe Frl.  
 — Sager W.  
 — Schilsky Frl.  
 — Schröder W.  
 — Schütt W.  
 — Schwiesau Frl.  
 — Tegelman W.  
 — Timm Frl.  
 — Timm W.  
 — Wetterich Frl.  
 525) Bereinsstraße  
 526) 1 Strohkirch  
 Büber  
 2 Höppner  
 Dunker

3 Martens  
 Nehlsen  
 4 Vogelsang  
 Hünze  
 5 Rathjad  
 Schmidt  
 6 Pries  
 7 Oldörp  
 8 Mundt W.  
 Marcus  
 10 Stemer  
 11 Suhr  
 12 Bliess  
 13 Pfizner  
 527 Ragel  
 — Völkders  
 — Hoffmann  
 — Stave  
 — Rau  
 528 Krüger  
 — Schulz W.  
 — Käfelau  
 — Cohn  
 — Goge  
 529 Tietel  
 — Wilden  
 — Weinberg  
 — Galenbeck  
 — Bollstädt W.  
 — Böckmann  
 530 Warncke's Gang  
 1 Bollmeyer  
 2 Busch W.  
 Brindmann  
 3 Westpfahl Fr.  
 4 Schmidt  
 5 Schnell Frl.  
 6 Schweimer  
 7 Meyer  
 8 Köhn  
 9 Burmester  
 Meyer W.  
 10 Fasch W.  
 11 Sternberg  
 12 Töllner  
 531 Bohlmann W.  
 — Schaap  
 — Ribbel W.  
 — Kiel  
 — Mierßen

531 Heyne W.  
 532 Wulff  
 -- Kierulff  
 533 Fadlam W.  
 -- Rubien  
 -- Wosenig  
 -- Selpien  
 -- Appel  
 534 Dusterdieck  
 535 Käbitz  
 (v. d. Mauer.)  
 400 Spethmann  
 -- Stockmann  
 -- Unger W.  
 -- Bofs W.  
 401 Holz  
 -- Klüß W.  
 402 Sieß  
 403 Kiekmann  
 -- Wulff  
 404 Keetwisch  
 405 Wängler  
 -- Käppel  
 -- Wagner  
 406 Martens  
 -- Küsel  
 407 Rudolphs Gang  
 1 Bandholz W.  
 2 Römer Frl.  
 3 Kreuzfeld  
 4 Mundt  
 5 Evers W.  
 6 Behndke  
 7 Krahnstöver  
 408 Rudolph  
 -- Surstorff  
 -- Schumann  
 -- Bofs  
 -- Rudolph jun.  
 -- Klein  
 409 Trettau  
 410 Lohrmann  
 -- Kuhse W.  
 -- Stave  
 411 Stockmann  
 412 Sevede  
 -- Woderich  
 413 Kohde  
 414 Fischer W.  
 415 Ahrens Fr.

416 Grammelsdorff W.  
 -- Grammelsdorff  
 417 Höppner  
 -- Goge Fr.  
 -- Bagt  
 -- Bohse W.  
 -- Bade  
 -- Stegemann W.  
 418 Rocks Hof  
 1 Schulz W.  
 2 Hennigs W.  
 3 Hoff W.  
 4 Legtmeyer W.  
 5 Wichmann W.  
 6  
 7 Johannsen W.  
 8 Lehmensteeck  
 419 Büttner  
 420 Rickmann Frl.

## Kuhberg.

Nr. SacD.  
 712 Jappe

Heil. Geist Hof.  
 635 Ganslandt  
 Heil. Geist-Hospital  
 mit 62 männlichen  
 und 74 weiblichen  
 Hospitaliten  
 732 Klöris W.  
 -- Schumann  
 631 Schwarzkopf  
 -- Stegemann W.  
 (v. d. gr. Burgstraße.)  
 769 Hinz  
 -- Lüders  
 768  
 767 Mebius  
 766 Guthery  
 765 Kreimeyer  
 -- Jürgens Frl.  
 -- Scheuermann Frl.  
 -- Kühl Frl.  
 -- Rudolphi Fr.  
 764 Stange W.  
 -- Boldt  
 763 Benthiens Gasthof  
 -- Benthien  
 -- Simon

763 Böckmann  
 762 Stadt Wismar  
 -- Seemann W.  
 761 v. d. Hude W.  
 760 Gaedertz  
 Nr. MMD.  
 (v. d. n. Burgstraße)  
 791 Gebers  
 792 Franck  
 -- Jürgens Frl.  
 -- Leche  
 793 Fehling  
 794 Petit  
 -- Krüger  
 -- Schmorl  
 795 Fehling  
 796 Heudendorf

## Lafstadie.

Nr. MD.

362 Giehhof  
 -- Hedder  
 361 Gasse  
 -- a. Fenninger  
 -- Oldenburg  
 -- Körner  
 360 Stemmler  
 359 Kaufmanns Dröge  
 -- Eschenburg  
 358 Kreth  
 -- Kahlff  
 357 Pauls  
 356 Westphal  
 355 Schmidt  
 -- Elberling  
 354 Dammann's Thurm  
 -- Bannow W.  
 -- Brackbude  
 -- Gähb  
 -- Neuer Theerhof  
 -- Jöhris  
 -- Burmester  
 -- Bastion Bellevue  
 -- Jürgens W.

## Lederstraße.

Nr. MD.

146 Klüßmann  
 -- Ruß  
 -- Thoren  
 -- Thoren jun.

Lohberg, langer.			
Nr.	FacD.		
	(v. d. Glodengießerstraße.)		
358	Casper	2	Morgenstern
357	Hoefft	3	Eisenblätter
	— Hinrichsen	4	Busekist
356	Parbst	5	Voigt
	— Köhl Frl.		Korth
355	Hartig	6	Schröder
	— Schraep W.	7	
354	Ehrhardt	8	Holz
	— Hannemann	9	Krüger
353	Hartig W.	335	Stempel W.
352	Drögemüller	--	Grubert
351	Schwoll		— Rehnroth
	— Kramer	334	Ehlers
350	Frankenthal		— Wendt
	— Blös		— Brede
349	Schwoll		— Stechhardt
348			333
347	Voigt		— Fedder
346			332
345	Greifs	331	Erbst
344	Vagt		— Runge
	— Wandel	330	Wilden
	— Willbrand		— Burmester
	— Wichmann	329	Grube
343	Kettengang		— Zeuner
1	Martens		— Berndt
3		328	Schumann
4	Steffen W.	--	Niemann
	Knorr		— Haase
5	Klatt W.	327	Bolkmann
	Käselau		— Struß Frl.
	Bentzien	326	Wolters Fr.
342	Möller		(v. d. gr. Gröpelgrube.)
	— Schurich	325	Winkelmann
341	George		— Hempel W.
	— Thiele	324	Rump
340	Spethmann	323	König
	— Koch	322	Frid
339	Kreyman	321	Schuhmacher W.
	— Ahrens	320	Müller W.
338	Lerchen	319	Hardten
		318	Brammer W.
337	Hümöller	317	Nickels
	— Tiedt	316	Lampe W.
336	Spönkenhof	315	Lipsthy
1	Möller W.		— Zachau Fr.
		314	Waschmann
		313	Quellmann
		312	Kohlhaase
		311	Goebel
		310	Niede
			— Schmarz
			— Deuer
		309	
		308	Sartori W.
		307	Langs Thorweg
			1 Schröder
			2 Hend
			12 Nicolai
			13 Beese
			14 Qualmann
		306	Moyeltens Armenhaus
			Fid Frl.
			Georg W.
			Hagen W.
			Hamester W.
			Knaack W.
			Meyer Frl.
			Plath W.
			Reinde W.
			Schmidt Frl.
			Steinfalt Frl.
			Viereck Fr.
			Wunder W.
		305	Froh
			— Scheel W.
			— Hamann
		304	Maas
			— Holst
		303	Ficks Gang
			2 Benzlow
			3 Sternberg
			4 Wichmann
			5 Blös W.
		302	
		301	Schütt
		300	Wandmacherhof
			1 Strund
			2 Lampe
			3 Güttschow W.
			4 Schinf
			5 Burmester
			6 Fid
			7 Bars Fr.
		300	Bergbahn
			— Bokuhl
		299	Beck
			— Krüger Fr.

299 Bofß W.  
 — Blund  
 298 Parchizke  
 297 Kählers Gg.  
 1  
 2 Strund W.  
 3 Rod W.  
 296 Kähler  
 295 Izenhagen W.  
 — Zietzen  
 — Lohrmann W.  
 294 Ziegler  
 293 Scheffler W.  
 292 Boldt  
 291 Stedhart  
 — Ernst W.  
 — Brüningf W.  
 290 Stender  
 — Rode W.  
 289 Timm  
 288 Hundt  
 287 Dircks

Lohberg, weiter.

Nr. JacD.  
 403  
 402  
 401 Heyer  
 — Ahlandt W.  
 400 Beuthien  
 399 Faldner W.  
 398 Stimmel  
 — Lucht W.  
 397 Krause  
 414 Mette  
 — Frohn  
 413 Beuthien  
 412 Hildebrandt  
 — Luchmann  
 411 Graf  
 — Käfelau  
 410 Westfehlung Jr.  
 — Niemann  
 409 Hadre  
 — Triller Jr.  
 408 Neld  
 407 Steinfafß  
 — Frenzel

407 Rod  
 — Kenzow  
 406 Muzfeldt  
 405 Pfeiffer Jr.  
 — Westphal  
 404 Dillner  
 — Dillner jun.

Marien-Kirchhof.

Nr. MD.  
 203 Overbied  
 213  
 214  
 216 Drog  
 217 Zimmerthal  
 — Köhl  
 218 Kreuziger  
 219 Schiller

Markt.

Nr. MD.  
 268 Brockmann  
 — Steen W.  
 267 Böge W.  
 — Werner, Brandes  
 & Co.  
 — Schulze Keller  
 266 Mertelmeyer  
 — Mertelmeyer  
 — Gipp  
 265 Bergmann  
 — Blitt  
 264 Weyrowitz  
 — Knees  
 263  
 262 Sterly  
 261  
 260 Bonto  
 259 Flindt  
 258 Döfcher  
 257 Pein  
 256 Rackau  
 252 Busse  
 — Hess  
 251 Wilde  
 250 Damm

— Wohler  
 — Mackeprang  
 — Timm Jr.  
 249 Maret  
 243 Trettau  
 — Seemann Jr.  
 — Haack Jr.  
 — Kolbow  
 — Kolbow Jr.  
 242 Philipp  
 — Meckenhäuser  
 241 Roeper  
 240 Steinmann  
 — Eck's Keller  
 239 Meeths  
 238 Lederhausen  
 — v. Moers Jr.  
 237 Burmester W.  
 — Cohn Jr.  
 — Burmester  
 236 Kroplien  
 — Klafier  
 — Krümmel Keller  
 235 Meckenhäuser  
 234 Eichensfeldt W.

Marlesgrube.

(v. Klingberg.)

Nr. MD.  
 538 Mebius 1. Keller  
 537 Börf 2. Keller  
 — Krause W.  
 536 Thors  
 535 Levy  
 534 Ramm  
 533 Nolte  
 532 Groth Jr.  
 — Groth  
 531 Runge  
 — Brubns  
 530 Nebers  
 529 Moll  
 — Meyer  
 — Sauerader  
 — Brühmann  
 — Wunderwaldt  
 — Lenner

528 Schmidt	508 Hess	8 Pingel
— Kettenburg	507 Schuhmacher	9 Dander W.
527 Lopp jun.	506 Petersmann	569 Oldag
526 Briedt	— Schmahlfeldt	568 Schröder
— Lenschow	505 Utesch	— Poppe W.
— Almann	— Loycke	567 Riedhoff
— Harms	— Bahn	— Jürgens Fr.
— Seibert	(v. d. Trave.)	— Witt
525 Boehm W.	597 Bentzien	— Waldmann
524 Oßen	— Kalf	566 Kriete
523 Raben	596	565 Geerds
— Knoblauch Fr.	595 Holländer	564 Mey
522 Lopp	— Lamm	563 Stapelfeldt
521 Schwenn	— Müller	— Feldmann
— Breyer	— Bunge	— Grobleben
— Schwenn jun.	— Hochrath	— Westheimer
— Wild	594 Maacks Gang	562 Dose W.
520 Reinhardt	1 Dahner	— Pincus
519 Schulz	2 Injen	— Ehrlich
— Asmann	3 Goldoborn	— Radke
518 Busch	4 Höppner	561
— Hoffmann	5	560 Meyer W.
— Witt	6 Strund	— Kurts
— Zeill	7 Bahrs	559 Knorr
517 Wulf	593 Busch W.	558 Dreitonnen Gg.
516 Engel	— Aue	1 Dreyer
— Gumpel W.	— Beug	2 Timmermann
— Behrens	592 Klatt	3 Evers
515 Schmalfeldt	— Brösch	4 Blöf
— Wegener	— Holst	5 Mau W.
— Joseph	— Reimers	6 Buhj
— Beuthin	— Gäde W.	7 Thomsen W.
514 Jürgens	— Bernimb	8 Schütt
513 Wegner	591 Ribbel	9 Prager
— Görz	590 Borgwardt	10 Reinhold
512 Mückley W.	— Both	11 Claassen
— Grunwald	— Amann	12 Eckmann
511 Durchgang.	— Zabel	13 Eichmann W.
1 Pollmann	571 Horstmann	14 Vohse
2 Blambeck	570 Leganen Gg.	15 Gundlach
3 Stend	1 Westfebling	16 Werner Fr.
4 Schmidt	3 Galey	17 Fendt
5 Martens	Dhf W.	557 Dräger
6 Bruhns	4 Hagen	— Ripp
7 Wilken	Cartobius	556 Müller
8 Specht	5 Gafory	555 Herzigs Gang
9	6 Poggenberg	1 Niebuhr
510 Brandes	7 Schmidt	2 Franck
— Behrens		3 Peters
509 Froh		554 Stender



554 Nothenbach W.  
 — Möller  
 553 Drückhammer W.  
 — Drückhammer  
 552 Wichmann  
 551 Fischer  
 — Dreyer  
 — Becker  
 — Reimers W.  
 — Rockstien  
 550 Stapelfeldt  
 — Stapelfeldt jun.  
 549  
 548 Herzig  
 547 Olferrmanns Gang  
 1 Claßen  
 2 Gäffert  
 3 Fid  
 Koch  
 4 Stadtländer  
 5 Klempau  
 6 Jäger  
 546 Haß  
 545 Marcus  
 — Marcus W.  
 544 Wasserstradt  
 543 Senff  
 542 Schulz  
 541 Meyer  
 540 Ladendorpf  
 539 Rohrdanz

Mauer.

Nr. JohD.  
 (v. Mühltenthor b. Weberstr.)  
 766 Hildsberg  
 765 Runge W.  
 764 Gaeth  
 763 Grandjan  
 762 Troß  
 761 Maad  
 — Drogge  
 760 Scheune Hof  
 1 Maad  
 2 Evers  
 3 Boss  
 4 Medritsky

737

736 Jörß  
 — Grube  
 735 Clafen  
 734 Stender  
 733 Hellmann  
 —  
 732 }  
 731 } Bringezu  
 730 }  
 729 Saal  
 1 Luno  
 2 Wiebcke  
 3 Seeler  
 4 Kasten  
 5 Jendel  
 728 Herzog  
 727 Stapelfeldt  
 726 Rohde  
 725 Junge  
 724 Dührkoop  
 723 Gellert Fr.  
 — Walter  
 — Wand  
 — Kuhjen  
 722 }  
 721 } Böge  
 (v. d. Weberstr. b. Krähenstr.)  
 605 Schütt W.  
 604 Spethmann W.  
 603 Stender  
 — Ebeleh  
 602 Grabet  
 — Tews  
 601 Schulz W.  
 — Busch  
 — Krieger  
 600 Havemeister  
 599 Heitmanns Gang  
 1 Kranz  
 2 Neuter  
 598 | Käselau  
 597 | Goffsmann  
 —  
 599 Dembowsky  
 — Weidemann  
 558 Bründel  
 556  
 557 Britschel  
 555 Düjing

555 Westphal  
 554 Gutnecht  
 —  
 595 Martinet  
 —  
 553 Vogelsang  
 — Kiekmann Fr.  
 552 Thießen  
 — Bentzien W.  
 551 Pir  
 550 Klempau  
 — Krauer  
 549 Böckmann  
 — Schimmelbusch  
 — Geist  
 548 Humohr  
 — Sievers  
 — Hopp  
 — Wohlbrandt  
 547 Meyer  
 — Rohwedder  
 546 Tretow  
 545 Oldörp  
 — Grabener Fr.  
 544 Tittschers Gang  
 1 Behrenbeck  
 2 Haße  
 3 Böhls  
 543 Wittbohm  
 542 Paasch  
 541 Kolm  
 — Cordes  
 540 Petersen  
 — Kober W.  
 539 Gräsing  
 538 Stammer  
 — Schütt  
 537 Böttcher  
 — Kliefoth  
 536 Blöhn Fr.  
 535 Käbik  
 (v. d. Krähenstr. b. Hügstr.)  
 399 Beulke W.  
 398 Hornschub  
 — Petersen Fr.  
 397 Hing W.  
 — Schmidt W.  
 396 Petersen  
 395 Havemann

394 Dahms	242 Rehwolbt	5 Raßfs
393 Steffens	242 Bagt W.	6 Spindler
392 Paetau	— Raben	Hilder
391 Blant	241 Schulz	7 Schöning
— Wegner	— Schröder W.	204 Fischer
386 Schütt	240 Ausborn	— Weitendorf
385	344	205 Kleins Gang
(v. d. Gürstr. b. Feischhauerstr.)	Auf dem Schlachthause	1 Froh W.
257 Knaack	235 Stahlberg	2 Boy
— Ruge	236	3 Stampe Fr.
256 Ritense	237 Bagt	4 Hammerich
— Spahrman	238 Dhl	5 Hopp
255 Danne	239 a Haense	6 Schwarz W.
— Graack	— Pump	8
254 Schütt	— Henselin	209 Roggenkamp
— Wulff	239 b Klug	— Böhler W.
253 Törber	— Gloede	207 Schulz
252 Kühn	— Wagner	208 Biered
— Kühn jun.	233 Förster W.	— Schwobmbed
251 Vofs	— Lockwig	209 Arndt
— Sondermann	Nr.	210 Spriet-Fabrik
250 Fid	(v. d. Hundestr. bis Glodengießerstraße.)	— Kayser
249 Schoof W.	191	(v. d. Glodengießerstr. bis weiten Lohberg.)
— Michel	192 Vofs	377 Räucherei v. BohW.
248 Lüthgens	193 Wade	378 Wiegleb
247 Numohr	194 Stallbaum	379 Boy W.
— Heuer	195 Brun	380 Fischer
246 Petersen	196 Möller	381 Witt
— Wede	197 Schirmer	— Heins Fr.
245 Schlachter-Gang	— Hörnlein	382 Schwarz
1 Sparbier	— Danna	383 Hahn
2 Dechau	198 Schless	— Schwarz
5 Stein	199 Homann's Gang	384 Baer
6 Schiebeler	1 Wegener	385 Scheff
9 Diez	2 Bentien	— Prien
10 Stahl	200	386 Bogt
11 Gramm	201 Hesse	— Dührkoop Fr.
12 Braust	(Wakenitz-Bellevue.)	387 Oldenburg
13 Jafsmann	— Bötz	— Berghahn
14 Sternberg	202 Hartog	388 Rattendrucker-Gang
15 Staafs	203	1 Rettmann
16 Stein	1 Schröder	2 Bartelmann
17 Kammitzchau	2 Ahrens	3 Bauck
18 Köhn	Richard	4 Kleinfeldt
19 Fid	3 Gehrd	5 Siemssen
20 Beulke	Schwarz	6 Schmidt
244 Stehr W.	4 Lesten	7 Zimmermann
— Rothmann		8 Piepjunge
		9 Karpe

10 Andersen W.  
11 Kähler  
12 Woss  
389  
390  
391  
392 Schuster  
— Gressmann W.  
393  
394  
395  
396

Badeanstalt  
Reimers

(v. w. Lohberg b. Rosenstr.)

415 Schulze  
416 Haaren  
417 Wiefchendorf  
418 Geißelbrecht  
419 Koop  
420 Berger W.  
421 Schröder  
— Müss Fr.  
422 Burmeister  
423 Kahle  
— Haaren  
424 Brüggmann  
— Baumann  
— Jürs.  
425 Speckhahn W.  
— Veuthien  
426 Hoffmann  
427 Gille  
— Jachau  
428 Schmidt  
429 Stöber W.  
430 Kofse

436 37  
438 Bannow

515 Gabn  
516 Glade  
517 Gofard  
518 Borgwaldt W.  
— Borgwaldt  
— Borgwaldt jun.  
— Beed  
519 Reimers

519 Stöber  
520 Nagels Gg.  
1 Böttger  
2 Topp  
521 Bentien W.  
— Wegner  
522 Koch  
— Niemann  
523 Richter  
— Fischer  
524 Wulff  
— Wisser  
525 Evers  
— Rauter  
526 Kanafalsti  
527 Kornitzky W.  
— Möller W.  
— Müller  
528 Steffen

529  
530 Schulz  
531 Schöning  
532 Caleß W.  
533 Claassen  
534 } Harz  
535 }  
536 Knabjohann  
537 Bagt  
Hidde Fr.  
Möller  
Fischborn

(v. b. Rosenstr. b. Kaiserstr.)

568 Kalm  
— Jennerich  
569 Selpien  
570  
571 Kalm  
572 Pinciers Gg.  
1 Meyer  
2 Bagt  
3 Borgward  
573 Schulz  
574 Fid  
— Wiggers  
— Hamann  
— Koch  
575 Pokty's Gg.  
1 Peterfen  
2 Schund  
3 Behnde

4 Fid  
576 }  
577 } Schärffe  
578 }  
579 Bollert  
580 Heuer  
581 Fischer  
582 Werth  
— Bitenje  
583 Wilde  
584 Dube W.  
— Kühnemund W.  
— Krißmann  
585 Klein  
586 Nizel  
587 Schnauer  
601 Tivoli (Schafferei)  
— Niel

## Mengstraße.

Nr. M.M.D.

(v. b. Breitenstr.)

1 Bentien  
2 Mann W.  
— Rosenberg  
3 Reddelien  
4 Weede  
— Schlösser  
5 Holm  
6 Trummer  
7 Münzenberger  
8 Ditto W.  
— Holst Geschw.  
— Ahrendt  
9 Rathgens  
— Rathgens W.  
10 Gessden  
— Marty  
11 Schmidt W.  
— Eckermann

43 Ober-Postamt  
— Lenschan  
44 Hartung  
45 Steffen  
— Heimbrecht W.  
— Schlie  
46 Jost  
47 Riehn

Mengstraße.		Mühlenbrücke.		Mühlenbamm.		Mühlenstraße.	
48	Bureau f. indir. Steuern	23	Schulmerich				
49	Gerichtshaus		— Isaaß	867	Meyer W.		M.D.
		22	Reinboth W.		— Stabe		
50	Klingström	21	Dimpfer		— Grothe		
51		20	Schwarzkopf	868			
52	Haltermann		20	Cabell & Schwarzkopf Comt.	869	Lazareth	
53	Heyße				870		
54	Harms	18	Berkentien		871	Lehmann	
			— Achelius W.		872	Zwentzien	
70	Weber	17	Rosenthal	<b>Mühlenbamm.</b>			
71	Schlid & Edmann Compt.		— Schümann	Nr.			M.D.
72	Brod		— Rosenthal jun.	841	42 43		
	— Roeper	16	— Lemcke	844	Weidemann		
	— Abé-Lallement	15		845	Schwenn		
73	Schütz	14	Räselau		— Jancke		
74	Weber		— Carlens		— Barnck W.		
75	Graßmi		— Schildt	846	Müller		
76	Beed	13	Hasse W.	847	Schröder		
	— Jarchow	12	Bölsche	848	Brunswig's Fabrik		
77	Bennberg	11	Barncke		— Miersen		
78	Hannemann		— Schütt	<b>Mühlenstraße.</b>			
	— Flickenschildt W.	10	Gebr. Müllers Comt.	Nr.			M.D.
	— Schmidt Fr.		— Knubbe Fr.		(v. Klängenberg.)		
	— Kruse Fr.	9	Piehl		Jürßs 1. Keller		
90	Baldhoff		— Sterly	934	Gottlob 2. Keller		
	— Amelung Fr.		— Landau W.	933	Böhling		
	— Möller		— Viehweger		— Spangenberg Fr.		
91	Blumenthal	8	Böttger	932	Schreiber		
	— Hempel W.	7	Dorchert		— Gättenß		
	— Calow	6	Logenhaus	931	Neckels		
	— Coppens		— Luetgens		— Ahmsetter		
	— Oldenburg W.	5	Lahns	930	Steffen		
92	Kermer				— Sturm Fr.		
93	Nichels		1	Noble		— Nagosky Fr.	
94	Lübcke & Gebert Comt.	<b>Mühlenbrücke.</b>			929	Kohde	
	— Kamm	Nr.			928	Kolbe	
95	Lychenheim		JohD.			— Garrigues	
	— Rosenthal	768	Cowalsky	927	Noth		
96	Evers W.	769	Binder		— Schulze		
	— Bartels Fr.		— Hecker	926	Schulß		
97	Lesdorp (v. d. Trave.) M.D.	770	Hümöller	925	Dührkoop		
			— Niemeyer W.	924	Sievers		
25			— Wisser Fr.	923	Groth		
24	Reinboth	771	Fischer		— Wolff		
	— Balsart	772			— Schönerberger		
					922	Horßmann	
					921	Kalies W.	

920 Waage  
— Redlien W.

913 Steinhagen W.  
— Steinhagen

912 Forrer W.  
— Legtmeyer

911 Böbling  
— Derlien

— Böhme

910 Schütt  
— Tidow Frl.

— Nellen Frl.  
— Maß W.

909 Eschenburg

908 Helms Frl.  
— Hfernhausen

907 Kiejewetter  
— Schultes

906 Schweighoffer

905 Bojsau Frl.  
— Stave

904 Hagenström  
— Scharbau

882 Seeburg  
— Wulff

881 Dündel  
— Uffhausen Geschw.

— Cors

880 Pfeiffer  
879 Mitterhufen

— Krauel W.  
— Koch W.

878 Fischer  
— Sparbier W.

877 Diestel  
— Friedlieb W.

876 Goge  
— Fernand Jr.

— Bruns Jr.  
— Perjenie W.

875 Lange  
— Dammann

874 Grube  
— v. Luckner

873 Du Roi W.  
— Lindenberg

872 Mellin W.

(v. Thore)

JohD.

767 Neumann

773 Lütth

774 Römisch Reich

1 Rod

2 Köhn

— Maack W.

Kahl Frl.

3 Braasch

4 Thorn

Lohmann

5 Rodsien

6 Möller Frl.

7 Schau

8 Knabjohann G.

9 Fick W.

Engelhardt

10 Bofs

11 Truh

776 Schröder

— Hauschild W.

777 Lange

778 Hasse W.

779 Krellenberg

— Dettmann

— Lübcke

780 Weißer W.

— Maafs

781 Brandes Hof

1 Hamann

2 Bentzien

3 Kessner

4 Hering

5

6 Möller W.

Sauerader W.

7 Thomfen

782 Balger

— Stern

783 Maider W.

784 Willmann W.

785 Jürfs

786 Blitt

787 Stahmer

788 Behrens

— Koop

(v. d. St. Annenstr.)

816 Carstens

817 v. Runau

817 Rathmann

819 Grube

— Spiller

820 Schöffner

821 Schulz

— Helm

— Sellmann

822 Siemers

— Freitag

— Dender W.

823 b. Krübbe W.

— Bifs

— Herricht

824 Hagedorn

— Drümmer Frl.

— Windler

825 Draths Gang.

1 Spahrman

2 Sage

3 Sternberg

4 Bahs

Bahs jun.

5 Sandten

6 Jöhrens

826 Drath W.

827 Goedede W.

— Hach Frl.

828 Haack

829 Scharff

830 Grasm

831 Pingel

832 Tielcke

— Steinhagen

833

834 Blöfs

— Harber Frl.

— Pfeiffer

835 Jwe

836 Pabst

915 Manshard

— Schutt

916 Heuer

917 Reichert

— Frähmde

— Teudt

— Ditto Frl.

300 Bagönnienstraße. Parade. Petersgrube gr. u. fl. Petersfiltenstraße.

918 Burjam  
 — Neumann W.  
 — Hülsemann  
 — Brüßmann Keller  
 919 Jürgens  
 920 Nedels  
 921 Jacobßen  
 — Rosenbergs  
 — Büpke  
 922 Nedelsdorf  
 — Witt  
 — Achenbach W.  
 — Hamann & Wiswe  
 — Babst

Bagönnienstraße.

Nr.	M.D.
384	Schlüter
	— Heß
	— Voss
383	Deht
	— Ketelhohn
382	Saal
	1 Kilian
	2 Meyer
	3 Bald
	4 Karsten
	5 Knees
	6 Willrath
381	—
376	Drog
	— a. Koop
	— b. Steinfatt
	Behrens
	— c.
	— d. Ruppau

Parade.

Nr.	M.D.
956	Krohn
955	Brühns
	— Köfing
954	Lembcke
	— Lembcke W.
953	v. Bippen W.
	— Seelhorst
951	Brehmer

951 Wunderlich  
 950 v. Rankau  
 — Hansen

Petersgr., gr.

Nr.	M.D.
	(Ede v. Koll.)
417	Burjam
416	—
415	Böge
	— Hildebrandt
	— Lüdemann
	— Classen
	— Meyer
414	Meyer
	— Bechert
	— Knott
	— Dreger
	— Heesche
413	Gungel
	— Schröder
412	Dade
	— Molter Fr.
	— Art Fr.

(v. d. Trave.)

461 Ed  
 — Ed jun.  
 460 Suhl  
 459 Lenschau  
 458 —  
 457 Faasch  
 — Bessendorff  
 456 } Jacobi  
 455 } Busch W.  
 454 }  
 453 Rose's Fabrit  
 — Bohnhoff  
 452 Köppen  
 451 Deppen

421 } Rethwisch  
 420 }  
 419 Borgwardt W.  
 418 Müller  
 — Behndke Keller

Petersgr., fl.

Nr.	M.D.
	(v. Koll.)
395	Wiese 1. Keller
	— Trost 2. Keller
	— Wohlers
394	St. Jürgens Gang.
	1 Waack
	Koop W.
	2 Ramm
	3 Popp Fr.
	4 Mohns
	5 Damm
	6 Steffens
	7 Herbst W.
393	—
392	Boy
	— Gräwing
391	Heel
390	Köhl
389	Quade
	— Quade jun.
	— Mundt
	— Quint
388	—
	(v. d. Trave.)
407	—
406	—
405	Deuder W.
	— Meyer
	— Gerber
	— Grath
	— Böttcher
404	—
403	—
402	Schlichte
	— Ohmsen
	— Siede
401	Subje's Gang.
	1 Schuhmacher W.
	2 Körner
400	Wittfoht
399	Sommer
	— John

Petersfiltenstr.

Nr.	M.D.
694	Krüger
695	Lemfe

696 Carsten  
 697 Peterson  
 698 Höppners Gang  
 1 Frank  
 2 Drehs  
 3 Risch  
 4 Prütz  
 Hümpel  
 699 Helms W.  
 700 Nalmsberg Fr.  
 — Schünemann

691 Dieß  
 692 Baetau  
 693 Mannerow  
 — a. Dillner  
 Gerlach  
 — b. Droß

**Petrikirchhof.**

Nr. M.D.  
 304 Spethmann  
 305 Schildt  
 306 Hudoffsky W.  
 307 Böhme  
 — Schröder W.  
 308 Fromm  
 — Rock W.  
 — Rundsahagen

**Pfaffenstr., gr.**

(b. St. Catharinen.)

Nr. JacD.  
 (v. d. Breitenstr.)  
 681 Pohl  
 680 Schroeder  
 679 Heß  
 678 Fischer  
 — Dreyer  
 677 Boß  
 676 Heß  
 675 Dreyer  
 — Ahrens  
 674 Boß  
 673 Westphal  
 — Dittmar  
 672 Eggers  
 690 Langeberg-Kühl

689 Dreyer W.  
 — Schuster Fr.  
 688 Brubns  
 — Neiter W.  
 687 Haafenstein & Bogler  
 — Treptow  
 686 Reinhold W.  
 685  
 684 Werth  
 683 Hagenström

**Pfaffenstr., kl.**

(b. d. Parabe.)

Nr. M.D.  
 914 Strund  
 915 Linz W.  
 — Hellmann W.  
 916 Kapelle d. Katholik.  
 — Marcus  
 917 Gewerbeschule  
 — Thiele  
 918 Höppener  
 919 Grage  
 — Gangel W.  
 — Ruhe

**Pferdemarkt.**

Nr. M.D.  
 (v. d. Marlesgr.)  
 961 Klug  
 960 | Malein  
 959 |  
 958 Blohm Fr.  
 — Mollwo  
 957  
 949 Nachtigal  
 — Wibel W.  
 948 Wilden W.  
 947 | Wilden W.  
 946 | Wolff  
 — Jendel  
 — Höppner  
 — Lochnik W.  
 — Sellmann  
 — Böcker  
 945 Westfehling  
 — Schramm W.  
 944 Asmus  
 — Peterßen W.

943 Sievers  
 — Mollwo  
 942 Scharbau  
 — Nahlffe Fr.  
 — Marks Fr.  
 — Scharbau jun.  
 941 Berning W.  
 — Rockien  
 940 Dittmer  
 939 Hopp

**Rosengarten.**

Nr. JacD.  
 45 Grythropel  
 44 Frenz  
 45 Niedel  
 — Brien  
 42 Rosengang  
 1 Kloth  
 2 Isenhagen  
 3 Langhoff  
 4 Andersen  
 5 Roggendorf  
 6 Just  
 7 Rogge  
 8 Frahm  
 9 Plambeck  
 10 Eggert  
 11 Bentzien  
 12 Bahß  
 13 Petersen  
 14 Cartobius  
 15 Schulz  
 41 Siemsjen  
 40  
 39 Steinlein W.  
 — Groth W.  
 38 Börg

46 Holst  
 47 Teske  
 48

**Rosenstraße.**

Nr. JacD.  
 (v. d. gr. Gröpelgrube.)  
 496 Käfelau  
 — Engel

495 Kolls	484 Brandt W.	5 Meyer
— Diedrich	483 Neustadt Frl.	6 Cordes
494 Kästelau	— Dechow	469 Demmien
— Lewes	— Troß	— Engel
— Brandt Frl.	482 Hildebrandt	— Ehrich
— Movers	481 Koloffen Frl.	
493 Faasch	— Fick	
492 Vereinigungsgang	480 Helms	
1 Brandt	— Eisenblätter	
2 Dahms	479 Diedrichsen W.	
3 Geisler	— Wichert	
4 Spiecker	(v. d. H. Gröpelgrube.)	
5 Schoner W.	478	
6 Schulz	477 Schröder	
7 Stemer	— Schröder W.	
8	476 Warncke	
9 Dittmann	— Weber	
10 Böttcher	— Hafemant	
11 Hagen	475 Harms	
491 Schmidt W.	— Frahm	
— Jenssen Geschw.	— Boldt	
490 Teszen	— Beck	
— Lange	— Schlichte	
— Schacht	— Sager	
— Wolff	— Clumann	
— Bock	— Auer	
489 Specht	474 Wolge	
488 Rosengang	— Wolge W.	
1 Helm	— Knorr	
2 Steend	473 Dittmer	
3 Ludwig	472 Struß Thorweg	
4 Laubi	1 Suhr	
5 Schmiedemann	2 Ferber	
6	3 Kühl	
7 Höppner	4 Faasch	
8 Blohm	5 Lau	
9 Polkien	— Heid W.	
10 Koop	— Bendt Frl.	
11 Bulff	6 Frahm	
— Bentzien	471 Hof	
12	— Wegener	
13 Erbe	— Pingel	
14 Runge	470 Köpers Gang	
487 Brandt	1 Neppenhagen	
— Brandt jun.	2 Wriege	
486 Reiter	— Steinfeldt	
— Kniep Frl.	3 Moll	
— Krohn	— Meyer	
485 Quizau W.	4 Meier	
— Michelsen W.	— Rohde	

## Im Sacl.

Nr.	Sacl.
56	Schubert W.
55	Gräber W.
54	Spendler
53	Klüver
52	Scharbau
—	Schweder Frl.
—	Tehfs
51	Schenkewitz
—	Lehmenfied W.
—	Wick
50	49

## Sandstraße.

Nr.	W.
	(v. Kohlmarkt.)
1010	Danielson
—	Danielson W.
—	Lenchau
1009	Peterfen
1008	Buffon
1007	Heid
—	Kniffler
1006	Kinne
1005	Fischer
—	Bohnsack
—	Becker
1004	Pfaff
1003	Kay
—	Hantohl
—	Gad
—	Niesland
—	Hennings
1002	Wölffer
—	Kornerup-Vorck
1001	Elder
1000	Krohn
—	Krellenberg
998	Schetelig Frl.
—	Ddenstädt W.
—	Bohle Frl.



(v. Klingenberg.)	202 Hinrichs
927 Beermann	203 Meyer
928 Höppner	204 Jobels Gang
— Hannemann	1 Düsterdieck
— Tiburtius W.	2 Börner
— Havemanns Laden	3 Bahr
— Jürgens	4 Bolzendahl W.
929 Schütt	5 Sadler
— Schön	Schüber Frl.
— Goldenstadt W.	6 Sommer
930 Reimers	7 Behrens
931 Lange W.	8 Dahm
— Weber Frl.	Vagt
932 Haerder	9 Bonn Igfr.
— Boy	Eichmann Frl.
— Gühlich W.	Wiedelmann Frl.
— Sack	205 Injen
933 Schulz	206 Rohwedder
934 Elers	— Havemann W.
— Schulz	207 Niemann
935 Blesath	208 Barncke
— Heldt	209 Dorne's Hof
— Harder	1 Wellmann W.
936 Runge	2 Meyer W.
— Runge jun.	3 Hautmann Frl.
— Heick & Schmalz	4 Hermann W.
— Bannau	5 Breyer W.
— Lahß Frl.	6 Lütge W.
— Zerrenner	7 Wilcken W.
937 Dieß	8 Fick W.
— Achelius W.	9 Kock W.
938 Koch	10 Jansen Frl.
939 Grevsmühl	11 Bähr W.

## Schlumacherstraße.

Nr.	JohD.
(v. d. Hüßstraße.)	
198 Kemp	
— Meyer	
— Böckmann	
— Gleichmann	
199 Hammerich	
200 Müller	
201 Haubels Gang	
1 Naun	
2 Trense	
3 Fein	
4 Proß	
5 Krellenberg	

7 Edler
8 Fischer
9 Reyer
David W.
10 Roggenkamp
11 Möhlen
12 Dieß
13 Wigger W.
14 Meister
15 Bohnhoff
16 Meyer
17 Sager
217 Preuß W.
218 Evers
(v. d. Fleischhauerstraße.)
156 Jürs W.
— Klemow
157 Jahning
158 Lewertoff
159 Korte
— Moische Frl.
160   Kitzerow
161   Keltenburg
162 Bollert
— Bagelsen W.
— Meyer
— Wegemann
163 Grumbach

## Schmiedestraße, gr.

Nr.	MD.
(v. d. gr. Petersgrube.)	
983 Horstmann	
982 Lüders	
981 Buhrmann W.	
— Schreiber	
980 Legtmeyer W.	
— Dehlsen	
— Kart	
— Westpheling	
979 Chiffard	
— Boye	
— Stofs	
978 Briedt	
— Fesse	
— Vogt	
977	
976 Boldt	
— Bolling	

- 975 Hagen  
 — Kugel W.  
 — Knoop Frl.  
 — Ribbel Frl.  
 — Wiende Keller  
 974 Schmidts Gg.  
 1 Möller  
 Wellmann  
 2 Wend  
 3 Möller  
 4 Schmahlfeldt  
 5 Desterreich  
 6 Steder  
 973 Schmidt  
 — Kaufmann  
 — Schmeel Keller  
 — Lender Keller  
 972 Engelhard  
 971  
 970  
 969 Schmüser  
 968 Biered  
 — Drewes  
 — Meyer  
 — Belling  
 (v. Klingenberg.)  
 997  
 996 Vogel  
 995 Luckmann  
 994  
 993 Stüwe  
 992 Gercken W.  
 991 Lentz  
 — Meyerhoff  
 — Dau  
 990 Schuhmacher  
 — Drewes Fr.  
 989 Schröder  
 988 Dittmer  
 — Otto  
 987 Koopmann W.  
 — Christiansen W.  
 — Rubien W.  
 — Runze  
 986 Hübner  
 985  
 984 Kruse  
 — Petersen

- Hinter St. Petri.  
 (v. d. Holstenstr.)  
 296 Beyer Fr.  
 — Peters  
 — Katterfeldt Fr.  
 295 Peters  
 — Ed  
 — Schwarz  
 — Jock  
 294 Höppner  
 293 Marcks  
 — Blöfs  
 (v. d. gr. Schmiedestr.)  
 292 Pragst  
 291 Manteufel  
 290 Normann W.  
 289 Plett  
 288 Hannemann W.  
 — Wohlers  
 287 Knust  
 286 Hoefft  
 285 Jense  
 284  
 283 Heinsohn  
 282 Böttger  
 281 Ferber

## Schmiedestraße, kl.

- Nr. M.M.D.  
 (v. d. Bedergr.)  
 173 Frank W.  
 174 Zink  
 175  
 176 Fischer  
 177 Dechau  
 178 Jense  
 179 Schnoor  
 — Lessau  
 — Dreyer Frl.  
 180 Jürgens  
 — Sommer  
 — Arnold  
 181 Riedel  
 — Riedel W.  
 182 Kopens  
 (v. d. Fischergr.)  
 183  
 184 Reinecke

- 185 Fischer  
 — Jaaz W.  
 — Haase  
 186 Dhsten  
 — Schrader  
 187 Gottschalk  
 — Blumenthal W.  
 — Elzer  
 — Grün  
 188 Baruch  
 — Künzel  
 189 Stein  
 190 Wenzel  
 191 Wiggers  
 192 Brocker  
 193 Derlien  
 — Maeler W.  
 194 Rings  
 — Stüwen W.  
 195 Grenzer Frl.

## Schrangen, alter.

- Nr. Joh.D.  
 961 a Rönneberg  
 — Strud  
 — b Gründer  
 Boges Frl.  
 Sais  
 Steen  
 c Wegerth  
 d Dahl  
 Dühring W.  
 Genz  
 962 Schröder W. Saal  
 — Böttger Frl.  
 963 Sprizenhaus  
 — Zietemann  
 — Jau  
 — Luckmann  
 — Holst  
 — Dechau  
 — Rittscher  
 — Nymphy  
 — Dllrog  
 — Bohe  
 — Uslar  
 966 Kroop  
 — Giese

966 Rod  
967 Dachau Frl.  
968 Buhmann

## Schüsselbuden.

Nr. M.D.  
(v. d. Hofst. str.)

232 Sievers  
231  
230 Wachsmundt  
— Wachsmundt jun.

229 Muß  
— Muß jun.  
— Menroth  
— Fick

228 Schumann  
227 Eßhren  
226 Jappe  
— Krüger W.

225 Lutz  
224 Rebbien  
— Rebbien Frl.  
— Böht Frl.  
223 Philipp

222 Priess

221 Pflüg  
220 Stein  
— Krack

212 Lange  
211 Eckbohm  
210 Bernhardt  
209 Gercken W.  
208 Rath  
207 Kreth

202 Teleg. - Expedition  
(v. d. Mengstr.)

201 Behncke  
— Behncke W.  
— Behncke jun.

200 Brandes  
— Werner  
— Saueremann  
— Bandholdt

199 Becker  
198

197 Haacke Fr.

— Möller  
— Albrecht  
— Green

— Haacke

196 Bluhme  
— Schubring

195 Luchmann  
— Nachon W.  
— Eggers

194 Teudt

— Diecks

193 Walsen

— Dittmer

192 Glocken W.

— Glocken jun.

— Witte

— Nissen

191 Lunau

190 Krämer-Comp.

— Passow

— Burmeister

— Lieseberg W.

— Gether

— Niemann

189 Möller sen.

— Möller jun.

— Möller W.

188 Benzel

187 Sacksen

186 v. Faber

— Eschenburg

— Lippstadt

— Oldenburg Keller

185 Sieber's Comt.

## Schwönkendorwasstr.

Nr. M.M.D.

(v. d. Fischergr.)

377 Steffen

— Bruhn

378 Klatt

379 Cöllen

380 Braune

— Stegemann

381 Wiesner W.

— Krüger

382 Thomsen

383 Sigmund

— Dunslass

384 Fick W.

— Raekmann

385 Just

— Sandler

386

387 Evermann

— Möller

388 Steffen

— Lichmann

389 Lehmkühl

508 Hugelstein

— Prestien

(v. d. Engelsgr.)

690 Matthias W.

— Matthias

691 Fischer

— Beyer

392 Kloth

— Stürmer

393 Dobbert

— Rahlff W.

394 Wellmann

— Glazel

395 Erichsen

— Tretttau

— Just

— Eggers

396 Steffen

— Nyström

397 Capell Fr.

— Carlson

398 Möller W.

— Drath

399 Sulbrandt

— Dhrt W.

— Göhring W.

— Langhals

400 Benthien

401 Weiß

402 Depenau

403 Rabeburg

404 Spethmann

— Ipsen

Siebente Dwaßstr.		593	Meins	572	Mett sen.
Nr.	M.M.D.	—	Böcken	573	Wulff's Gg.
(v. d. Mengstr.)		594	Sell W.	2	Petersen Geschw.
79	Mett	—	Seemann W.	3	Friedrichs
80	81	—	Dehlsen	4	Seemann
82	Peterßen	560	Möller		Winter
—	Hilbrecht	561	Schulz	574	Gutnecht
83	Schröder	562	Tanik's Gang	575	Gräff
84	Moll	563	1 Hasselbrind	576	Giese W.
—	Möller	1	2 Köhn	577	Kähler
85	Muß W.	2	3 Thumser	578	Lohmann
		3	4 Teudt	579	Peters
		4	5	580	Stammer
86	Carstens W.	5	6 Blambek	—	Stammer W.
87	Schwarz	6	7 Peters W.	581	Krecker
88	Timm	7	8 Löding	582	Kroll
—	Siemssen	8	9 Meyer	583	Wagner Fr.
—	Duve	9	564 Heyd		
—	Duizau	—	— Schroeder		
89	Schaub	—	— Bünning		
90	b. Söhlbrand	—	— Schäfer		
—	a. Schröder	—	— Kreplin		
—	Wellner	—	— Schleif		
		565	Gamm W.		
		566	Heidenreich W.		
		567	Becker W.		
		—	Kühl		
		568	Suhr		
		—	Roop		
		569	Kreins		
		570	Behrends Hof		
		1	Stender		
		2	Hering		
		3	Mahncke		
		4	Spethmann		
		5	Pohlmann		
		6	Bauer		
		7	Möller		
		8	Grube		
		9	Fedder		
		10	Bließ		
		11	Wohlbrandt		
		12	Wegener		
			Schmüser W.		
		13	Suhr		
		14	Kempcke		
		15	Pitzner		
592	Kod	571	Richard		
—	Rosenthal	572	Mett		

Stabenstraße.		Trave.	
Nr.	Joh.D.	Nr.	M.D.
(v. d. St. Annenstr.)		(v. d. Effengr. b. Hartengr.)	
584	Schneider	810	Behnd
—	Güsenberg	—	Ruppel
—	Seebrecht		
—	Burghardt	809	Holm Saal
—	Burghardt jun.	787	Hartwig
585	Grühn W.	786	Petersens Gg.
—	Dloff W.	1	
586	Steffens	2	Stolt
588	Krauthammel	3	Vinemann
—	Strund	4	Steend W.
—	Witt	5	Hellmann
589	Matthiesßen	6	
—	Blambek	784	Fanter
—	Hartmann	783	Westfeling
—	Voss	782	Niebuhr
—	Schwarz	781	Schiebler
590	Storms Gg.	—	Schröder
1	Hering	780	Blohms Gg.
2	Beth W.		(f. Effengr.)
3	Münkel	779	Sommer
592	Kod	—	Westfeling
—	Rosenthal	778	Stuff
		—	Dehn W.
		777	Heyne W.
		—	Blöfs
		776	Stüwe's Hof

1 Niebuhr	708 Bruhns	Rockfien
Ehlers	707 Sommer	5 Schwarz
2 Ebgén	706 Stallbaum	Bandholdt
3 Stallbaum	Wackerow	6 Wohlers
4 Cordes	705 Lehmann	7 Leverenzen
Heemann	Wittiber	(v. d. Marlesgr. bis Holstenstr.)
5 Diekmann	704 Bruhns	504 Kern
7 Westfehling		
8 Gemeinhardt	599 Auf dem neuen	462 Jangler
9 Zapf	Reinfeld.	
775 Stallbaum W.	1 Hildebrandt	410 Meyer
Stallbaum	2 Hennings	409 Hermberg
Ladewig W.	3 Lantau	408 Dertling
774 Grube W.	4 Sack	
Möller	5 Airtle	387 Lohmann
Grath	6 Oldag	Pincus
773	7 Sinn	Pincus W.
772	Plehn	386 Bössow
771 Timm	Größner Fr.	v. Roell
Roop	Peters	Wolff
770 Donat's Gang	10	Goldenbaum Fr.
1 Heemann	11 Möller	385 Schulz
2 Voy	599 a. Im Reinfeld.	Knaack
3 Hinz	1 Fischer	Kranz
4 Schütt	2 Pfingst	Nuppau
769 Brede	3 Richard	
Stallbaum	Kayler	374 Schönrod
768 Heynatz	4 Malwied	373 Schlichting
767 Rehagens Gg.	5 Eggers	Salomon
1 Westfehling	6 Kaiser	372 Dittmer
2 Peuckert	Schöps	371 Trilcke
3 Stühff	Kretschmer	Bergmann
4 Bruhns	7 Klodt	370 Freitag
Sander	Behrens	369 Johansen
766 Bruns	8 Burmeister	368 Nevermann
(v. d. Garten- b. Marlesgr.)	Steenck	367 Oldenstädt
714 Stühff	9 Fischer W.	(v. d. Holstenstr. b. Mengstr.)
713 Bagels	Schulz	162 Lenschau W.
Bagels jun.	Fischer	Wöld
712 Stallbaum	10 Wohlers	161 Gehl
711 Rosen-Hof	Kagel W.	Bernit
1 Carstens	Wohlers	160 Bruhns
Kettwich	11 Blösz	159 Nevermann
2 Kasten	Kreter Fr.	158
Euse	598 Auf dem Reinfeld.	157 Böleke
Euse jun.	1 Behrmann	Kiencke
710 Bentzien	2 Ahlgrim	Pfingst
Georgi	Siedler	156 Gebrke
709 Heynatz	3 Burmeister	155 Stein
Tumm	4 Wohl	154

118 Benda	283 Niemann	— Nehring W.
117 Luetjens	— Schütze	— Jenkel
116 Curtius		(v. d. Engelsgr. bis zur n. Altefähre)
75 Luetjens	293	636 Hoefft
— Adam Fr.	294 Feldten	— Scheele
— Türt	295 Meyer	637 Dillner Saal
74 Lüth	— Meyer jun.	638 Petersen
— Borkamp	296	— Schmidt
73	297 Heitmann	639 Meyer
72 Rehder	298 Teyfel & Comp.	— Böhndel
— Rehder jun.	299 Zaedel & Achen- bach Comt.	640 Boy
71 Kose	— Achenbach	— Rittscher
	300 Heynanson	641 Burmester
29	301 Warnck	— Grampp
28	302	642 Andersen
27 Krosz	303 Minlos	643 Andersen
26 Wiggerz	— Pünner	644 Sühlförff W.
— Köhr		645 Prienn
— Wehr	466	
(v. d. Mengstr. bis Engelsgr.) Nr.	467 Schohl W.	669 Schiesche
	468 Blumenthal	— Borchert Fr.
	— Graeff	670 Dührkop
98 Staad	— Wulf Fr.	671 Hildebrandt
— Echstein	469 Bohn	— Martiny
— Walter	— Fischer	— Larsson
— Drögemüller	470 Wendig	— Eck jun.
99 Wriedstürff	471 Schlichting	672 Möller
— Frost	— Köpper Fr.	— Wede
— Schoof	472 Heynanson W.	— Detels
100 Dhlert	473 Kröger	— Schwarz Geschw.
101	— Westphal	673 a. Harders Gang
102 Carstens	474 Verlehnten Stift	1 Meyer
— Caye	— Wohlert	2 Dietrichs
— Heidenreich	475 Winter	673 Müller W.
— Löding	476 Wendig	674 Käufche Fr.
103 Blösz	477 Kortmann	675 Heitmann
— Meth	— Langhoff W.	676 Hansen
104 Herzig	— Zahn	— Hansen W.
— Schlomer	— Nagel	— Helms
— Plettersson	— Nürnberg	677 Wulff
— Rothenburgs Comt.	478	678 Bof Gang
	479 Haupt-Zoll-Amt	1 Dunder
278 Köhn	480 Denker, Hof.	Ernst W.
— Köhn jun.	481	2 Wilms
279 Henning	482 Steen	Gieratz
280 Sommer	483 Geslien	3 Jaasch W.
— Bofz	484 Steffen	Jaasch
281 Mohrhagen	485 Kröger	4 Wehr
282	486 Schwarz	5 Thorbed

6 Jaasch W.  
 679  
 680 Jäde  
 681 Grün-Gang  
 (f. Engelswisch).  
 682 Jaasch  
 — Erdmann  
 683  
 684 Krüger W.  
 685 Schulz  
 686 Sager Geschw.  
 — Voigt  
 687 Siemssen  
 — Grabe  
 688 Dunkelgrüner Gg.  
 (f. Engelswisch.)  
 689 Schweder  
 690 Suckau W.

701  
 702 Mann's Speicher  
 703  
 704 Gutter  
 705 Ziegler  
 706 Reinboth  
 707 Ganslandt & Göke  
 Comtoir  
 — Marty  
 — Kefner

730 Müller's Laden  
 731 Blod  
 — Abraham W.  
 — Jäger W.  
 732 Jacobsen  
 733 Wulff  
 — Begier  
 734 Kröger W.  
 — Kröger  
 — Inßen  
 735 Timmermann  
 — Höfft  
 736 Plambed  
 737 Weichel  
 738  
 739 Rettenburg  
 740 Pettit's Comt.

**Tünkenhagen.**  
 Nr. JacD.  
 (v. d. Hundestr.)  
 168 Kantor  
 167 Frig W.  
 — Ruhn  
 — Kröger Fr.  
 166 Meyer  
 — Schafowsky  
 — Schlichting  
 165 Klett  
 164 Schoen  
 163 Bohnhoff  
 — Siegmund  
 162 Drath  
 161 Möller  
 160  
 (v. d. Glodengieserstr.)

159 Thiele  
 158 Lippert W.  
 — Ruhdel  
 157 Hagen  
 156 Pagels  
 155 Tach  
 154 Nebermann  
 153 Drege W.  
 — Löwe  
 152 Wigger  
 — Schmidt  
 151 Schwoll Fr.  
 150 Dehlenschläger  
 149 Brindmann  
 — Ruhn  
 — Hannemann W.  
 148 Edmann  
 — Eymann  
 147 Frankenthal  
 146 Mertens Gang  
 1  
 2 Harfft  
 3 Hein  
 4 Grefmann  
 5 Dechow  
 6 Stormer  
 145 Nehwoldt  
 — Stöter  
 — Ehrhardt  
 144 Gressner Fr.

— Gressner  
 143 Maass  
 — Sedemund

**Wahmstraße.**  
 Nr. JohD.  
 (v. d. Sandstr.)  
 469 Wendig  
 470 Raben  
 471 Lietgens  
 472 Burow jun.  
 473 74  
 475 Dampf-Badeanst.  
 — Schröder  
 476 Stadt London  
 477 Dettmann  
 — Neumann W.

478  
 479 Rathsad  
 — Seeßadt  
 — Wägener W.  
 480 Schlomer  
 481 Bruse  
 482 Braune  
 483 Gier  
 — Jürfs  
 — Dührkoop  
 — Lüthgens  
 — Koch  
 — Kalb  
 — Meyer  
 484 Schröder  
 485 Schöning  
 — Otto Fr.  
 — Kethwisch W.  
 — Heitmann  
 — Classen  
 486 Elers  
 487 Drege  
 — Gläser W.  
 488 Erbleweit  
 — Tranfen  
 — Sommer  
 489 Durchgang  
 1  
 2 Burmester  
 Ross  
 3 Bräcl

4 Sager W.	501 Odewahn Frl.	428 Carlebach
5 Kruse	502 Uehlecke	— Meyer
6 Mundt	— Brüßmann	— Küstermann
7 Ditto	— Möller	429 Siemssen
8 Boje	503 Sack W.	430 Höveln Gg.
9 Röhrens W.	— Mauermann	1 Südel Frl.
10 Dobbertin	504 Brigittenhof	2 Freiberg
11 Wulff	1 Runicke Frl.	Wilken Frl.
12 Erdrich	Gülzow Frl.	3 Irz W.
13 Fasmer	2 Michelsen Frl.	Benschow W.
14 Persch	Luger Frl.	4 Fuft W.
15 Diedrichsen	3 Laackmann Frl.	Reppenbagen Frl.
16 Seestädt	4 Becker Frl.	5 Ruhse W.
17 Steinbock	5 Pohlmann Frl.	Meyer W.
18 Bremer W.	6 Paetow Frl.	6 Andersen W.
Faschheber Frl.	Redling Frl.	Heyer Frl.
19 Löffler	Peters Frl.	7 Neumann W.
20 Böckeler	7 Chelius Frl.	Lüth W.
Hein	8 Suhl Frl.	Koose W.
22 Möller	505 Weytendorff	8 Oldenburg Frl.
23 Thormann	506 Buck	9 Kerff Frl.
Evers	507 Kranz	10 Johannsen Frl.
24 Sager	508 Stegemann W.	Böckmann W.
Wulff W.	509 Kordes	11 Meyer W.
Mend	— Däumeland W.	Aleinseld W.
25 Holst	510 Derlien	12 Böbs W.
26 Meyer	511 Heyer Geschw.	13 Langhans W.
490 Niendorf	512 Fid	14 Brechmacher W.
— Zind		431 Better Frl.
491 Bürs	(v. Balauerfohr)	Edhoff Frl.
— Laatz W.	421 Graff	432 Glogner
— Jost W.	— Wilms W.	— Weber
492 Wegner	422 Schünmann	— Sondermann
— Spitzbarth	423 Quentin	— Quizau
— Henke	424 Jernitz	— Probst
493	— Lendorff	433 Zaidich W.
494 Grefmann	— Jäger	— Strauß
495 Neuter	425 Kluthass	434 Köhn
496 Böckmann	— Seestädt	— Haack
— Meul	— Weßlar	— Eglauß
— Lücke Geschw.	— Kranz	— Rabe
497 Grube	— Schröder	435 Krämer Gang
498 Bühring	426 Wichmann	1 Davidsen
— Dellien	— Gähd	3 Davidsen W.
499 Bollstädt	— Levzau	Donatius
— Gordon	— Schwedt	Böttger W.
— Goge	— Meß	Hinz
500 Leist	427 Driver	Wiggers W.
501 Dethloff	— Ruehn	436 Schlöpke W.
— Dethloff jun.	— Freund	— Rogge



- 437 Schröder  
 — Hoffmann  
 — Wulff  
 — Staack  
 426 Neunbuden-Gang  
 1 Weßel  
 Niedel W.  
 2 Boll  
 3 Wulff W.  
 4 Lunds  
 5 Lunds  
 6  
 7 Bernbeck  
 8 Leberentz  
 9 Jürgens W.  
 440 Baer  
 441 Thony  
 — Wendelborn  
 — Dührkoop  
 442 Schroeder W.  
 — Böse W.  
 — Cochius  
 443 Froh  
 444 Petersen  
 445 Bruskau's Gang  
 1 Berlien W.  
 2 Niebuhr W.  
 3 Dreyer W.  
 4 Drews  
 5 Krützfeldt  
 6 Käfelau Fr.  
 7 Reinde W.  
 8 Lange W.  
 9 Dierck W.  
 10 Bunge  
 11 Rohmann  
 446 Schimmelmann  
 447 Fürstenow Fr.  
 — Brüning  
 448 Martens  
 449 Plessing  
 450 Rogge  
 — Drefahl Fr.  
 — Müller  
 — Overz W.  
 — Schroeder  
 451 Stüff  
 — Pfeiffer

- 452 Schuhmacher  
 — Wilcken  
 453 Bloen  
 454 Ruff  
 455 Uter  
 456 Bornhöft W.  
 — Bornhöft jun.  
 457 Rehnroth  
 458 Schenkenberg  
 459  
 861 Krüger W.  
 460 Schröder  
 461 Rebers  
 462 Steenbock  
 463 Grünig  
 — Jürgens W.  
 — Bröcker  
 — Schwenn  
 464 Schwarz  
 465 Wieschendorf  
 466 Wagner  
 — Rohde  
 467 { Beed W.  
 468 {

## Am Wall.

Bahnhof M.D.

a Empfangsgebäude

Behn

Mertens

b Maschinenwerkstatt

Klopfer

## Wallstraße.

(v. d. Holsten- bis a. d. Dant-  
wärttsbrücke.)

- Nr. M.D.  
 332 Eschenburg  
 — Eschenburg jun.  
 Centnerstelle:  
 Muuß  
 333 Drath  
 — a Mann  
 339 Plakmann  
 — v. Schreiber  
 St. Petri-Ziegelhof  
 Ruck

(v. Wall v. d. Dantwärttsbr.  
bis Wipperbrücke.)

- 340 Koop  
 — Drückhammer's  
 Zimmerplatz  
 — Gäde  
 — Drückhammer  
 — Meyer W.  
 341 Weßendorff  
 — Both  
 342 Heyde Fr.  
 Navigationschule:  
 Thiel

## Weberstraße.

- Nr. JohD.  
 (v. d. St. Annenstraße.)  
 706 707 Bogaste W.  
 708 Lienhöft  
 709 Schmidt  
 710 Schlichting  
 711 Schulz  
 — Jacobsen  
 712 Meinde  
 713 Gustävel  
 714 Wehrend  
 715 Hannemann W.  
 — Peters  
 716 Dittmer  
 — Dittmer W.  
 717 Schlobohm  
 — Ahrens Fr.  
 718 Haf  
 — Krause  
 719 Stegelmann  
 720 Burmester  
 — Jürgens  
 (v. d. Mauer.)  
 606 Comeith  
 607 Tüchsen  
 608 Schütt  
 609 Böckmann Saal  
 616 Rierulff  
 — Dieße W.  
 611 Kayser W.  
 612 Plotow  
 — Bagt  
 — Stähgens  
 — Sengebusch

## Verzeichniß

### sämmtlicher Einwohner von Travemünde.

- Ahrens, Adolph Peter Christ., Thorstr. 102.  
— Hans Hinr. Friedr., Hinterreihe 142.  
Albrecht Wwe., Diedr. Andr., Kaufmann, Vorderreihe 29.  
Amann Wwe., Hinr. Christ. Theod., Töpfer, Hinterreihe 151.  
— Joseph Friedr., Töpfer, Hinterreihe 150 B.  
Andersen, Ant. Heinr. Asm., Schiffsmakler-Gehülfe, Vorderreihe 33.  
Arbs, Joh. Hinr., Thorstr. 101.  
Arf, Jacob Nicol. Joh., Hinterreihe 187.  
Arndt, Joh. Heinr., Hinterreihe 149.
- Bachert, Joh. Friedr., Thorstr. 97.  
Bandholz, Andr. Christ. Dan., Schuhmacher, Vorderreihe 32.  
— Wwe., Christo., Meisterin im Siedenhaufe.  
Bargmann, Hans Hinr., Hinterreihe 218.  
— Jürgen Adolph Hinr., Vorderreihe 56.  
Bede Wwe., Joachim Arnold, Vorderreihe 11.  
Bentfeldt, Hans Peter, Hinterreihe 171.  
Berner, Joh. Friedr. Dloff, Gastwirth im Hôtel de Russie, Vorderreihe 190.  
Beth, Joh. Friedr., Hinterreihe 142.  
Beuthien, Jac. David, Weber und Krugwirth, Thorstr. 93.  
Beythien, Joh. Hinr. Christo., Schuhmacher, Vorderreihe 20.  
— Wwe., Asm. Peter, hinter der Kirche 120.  
— Wwe., Matth. Arend, Vorderreihe 20.  
Blöcker, Asm. Hartw. Hinr., Thorstr. 83.  
— Christ. Hinr. Friedr., Hinterreihe 172.  
— Claus Hinr., Thorstr. 96.  
— Franz Friedr. Hinr., Thorstr. 85.  
— Hans Hinr. Nicol., Thorstr. 92 A.  
— Wwe., Hartw. Hinr., Thorstr. 85.  
Blöß, Hinr. Friedr., Thorstr. 98 D.  
Blumberg, Joh. Diedr. Wilh., Schiffsmakler-Gehülfe, Hinterr. 175 A.  
Blumenthal, Heine Abraham, Kaufmann, Vorderreihe 14.  
Bock, Dorothea Carol. Marg., Vorderreihe 51.  
— Joh. Hinr. Christo., Thorstr. 101.  
Böbs, Aug. Hinr. Friedr., Schneider, Hinterreihe 167.  
— sen., Hans Hinr., Thorstr. 111.  
— jun., Hans Hinr., Thorstr. 112.

- Böbs, Herm. Pet. Hinr., Thorstr. 111.  
 — Joh. Asm. Hinr., Fischer, b. d. Kirche 65.  
 — Joh. Hinr., Fischer, b. d. Kirche 65.  
 Böttger, Joh. Röttger Gerh., Lootse, Hinterreihe 139.  
 Böge Wwe., Jürg. Christ, Hinterreihe 192 C.  
 Böhlig, Peter Hinr., Glockenläuter, Hinterreihe 153.  
 Böhndke, Jacob Friedr. Ed., Tapezier, Vorderreihe 7.  
 — Johs. Wilh., Zimmermann, Hinterreihe 209.  
 — Simon Georg Gustav, Maler, Neustr. 219.  
 Böhler, Otto Heinr. Julius, Wirth auf dem Priwall 173.  
 Boldt, Carl Friedr. Wilh., Zoll-Einnehmer, Vorderreihe 31.  
 — Pet. Hinr., Thorstr. 117.  
 Borchart, Carl Aug., Rev.-Ober-Controleur, Hinterreihe 212.  
 Borchert, Hans Hinr., Fuhrmann, Vorderreihe 30.  
 Bosau, genannt Mull, Asm. Hinr. Friedr., Thorstr. 84.  
 — Hans Hinr., Hinterreihe 132.  
 Boy Wwe., Christ. Gottfr. Friedr., Vorderreihe 9.  
 Braasch, Asm. Jacob Hinr., Hinterreihe 188 C.  
 — Hans Hinr., hinter d. Kirche 121.  
 — sen., Joh. Hinr., Hinterreihe 165.  
 — jun., Joh. Hinr., Vorderreihe 40.  
 — Wwe., Heinr. Hans Wilh., am Wall 126 E.  
 — Wwe., Peter Hinr., Hinterreihe 188 C.  
 Bräuchle, Maria, Thorstr. 88.  
 Brandt, Joh. Wilh. Theodor, Hinterreihe 174.  
 Brockmann, Daniel Hinr. Johannes, Thorstr. 98 B.  
 — Joh. Joach., Thorstr. 89.  
 Broders Wwe., Joh. Hinr. Matth., Thorstr. 71.  
 Bruhn Wwe., Joh. Joach. Hinr., am Wall 126 B.  
 Busch, Joh. Friedr. Christ., Thorstr. 104 B.  
 Butenschön, Hans Friedr., Thorstr. 97.  
  
**Clasen, Joh. Joach. Heinr., Steward, Vorderreihe 203.**  
**Cords, Mart. Heinr., Dr. jur., Eigenthümer der Seebade-Anstalt, im  
 Badegarten 176.**  
  
**Dahl Wwe., Friedr. Andr. Wilh., Leichendiener, Thorstr. 108.**  
 Deichmann, Hinr. Wilh., Hinterreihe 168.  
 Dender, Wilh. Heinr. Joh., Zollamtsdiener, Thorstr. 88.  
 Dietrichs, Joh. Heinr., Grenzaufscher, Hinterreihe 158.  
 Döppe, Jochim Heinr. Christ., Lootse, Hinterreihe 152.  
 Donner Wwe., Arend Asmus Christoph, Hinterreihe 25 A.  
 Doose, genannt Zimmermann, Joh. Hinr. Aug., Hinterreihe 192 E.  
 Dose, Daniel Asm. Joh., Hinterreihe 141.  
 — Joh. Hinr., Thorstr. 94.  
 Drews, Jac. Peter Heinr., Thorstr. 90.  
 — Joh. Hinr. Friedr., Kaufmann, Thorstr. 92.  
 Dreyer, Joh. Hinr., Hinterreihe 135.  
 — Peter Hinr. Asmus, Hinterreihe 163.  
 Duwe, Hans Joach. Heinr. Carl, Thorstr. 72.

- Ed.** Conrad Christ. Joh., Küster und Hauptlehrer der St. Lorenz-  
Mädchenschule, hinter der Kirche 185.  
 — Georg Gottfr. Hinr., Gastwirth zu „St. Hamburg“, Vorderreihe 22.  
**Eggers,** Johann, Thorstr. 89.  
 — Wwe., Joh. Joch. Heinr., Thorstr. 113.  
**Ehlers,** Georg Jürgen Hinr., Sattler, Vorderreihe 49.  
**Eisfeldt,** Carl Ferd., Agent, Vorderreihe 26.  
**Erdtmann,** Peter Gottl., Hinterreihe 175.  
**Eschenburg** Wwe., Heinr. Wilh., Pastor, Hinterreihe 163 A.  
**Esemann,** Hinr. Wilh., Thorstr. 71.  
 — Joch. Conrad, bei der Kirche 67.  
 — Joch. Hinr. Christo., Hinterreihe 49 A.  
**Ehmann,** Joch. Hartw., Hinterreihe 144.  
 — Joh. Heinr. Adolph, Hinterreihe 144.  
**Evers,** Anna Maria Magdl., Hinterreihe 162 A.
- Feldmann,** Heinr. Christ., Thorstr. 109.  
 — Johann Matth. Hinr., Thorstr. 78.  
 — Wwe., Asmus Hinr., Thorstr. 78.  
**Fiende,** Hinr. Christo. Diedr., Böttcher, Hinterreihe 149.  
**Fischer** Frau, Joh. Christ. Wilh. Theod., hinter der Kirche 124.  
**Frähmcke,** Hans Jacob, Thorstr. 90.  
**Frahm,** Mich. Thomas Hinr., Lootse, Vorderreihe 198.  
**Franck,** Johann Christoph, Hinterreihe 166.  
 — Johann, Grenzaufseher, Hinterreihe 206.  
**Freyhöfer,** Joh. Mart., Schlachter und Krugwirth, Hinterreihe 159.  
**Freyholz,** Claus Hinr., Gastwirth zur „Traube“, Thorstr. 98.  
**Freytag,** Joh. Heinr. Carl, Polizeidiener, Thorstr. 97 A.  
**Frieboldt,** Pet. Joh. Hinr., Thorstr. 98 A.
- Gädeke,** Wilh., Dr. jur., Amtsverwalter, Vorderreihe im Amtshause 186.  
**Gäwert,** Joh. Heinr. Bernh., Hinterreihe 49 A.  
**Gerdes,** Anna Marg., Vorderreihe 44.  
 — Arend Hinr. Christo., Vorderreihe 50.  
 — Claus Hinr., Vorderreihe 44.  
 — Joh. Jochim, Gärtner, am Wall 210.  
 — Peter Hinr. Gottfr., Fischer, Vorderreihe 40.  
 — Wwe., Hans Hinr. jun., Vorderreihe 59.  
**Giese,** Heinr. Friedr. Gottfr., Kaufmann, Hinterreihe 189 A.  
**Gode,** Joach. Peter Hinr., Thorstr. 98 D.  
**Goffelmann,** Ad. Friedr. Nicolai, Schiffsmafler-Gehülfe, Hinterr. 28 A.  
**Graack,** Hans Hinr. Friedr., Hinterreihe 130.  
**Grabau,** Heinr. Johs. Pet., Fischer, Hinterreihe 154.  
 — Joh. Hinr. Nicol., Fischer, Hinterreihe 162 A.  
 — Wwe., Hans Hinr. Philipp, Fischer, Hinterreihe 162 A.  
**Grampp** Wwe., Eduard Gustav, Vorderreihe 42.  
**Granz,** Adolph Friedrich, Kunstdrechsler, Vorderreihe 199.  
 — Martin Andreas, Glaser, Vorderreihe 36.  
**Graue,** Joh. Heinr. Wilh., am Wall 114 A.  
**Grimm,** Joh. Friedr., Thorstr. 99.

- Grube, Georg, Zimmermeister, Thorstr. 117.  
 Günther, Franz Heinr. Jacob, hinter der Kirche 122.  
 — Julius Heinr. Wilh., Führer des Dampfschiffes Novgorod, Hinter-  
 reihe 207.  
 — Wwe., Hans Peter Hinr., Hinterreihe 207.  
 — Wwe., Jürgen Hinr., hinter der Kirche 122.
- S**aacke, Joh. Pet. Gerh., Maschinist, Vorderreihe 214.  
 — Wwe., Joh. Hinr., Fuhrgeschäft, Vorderreihe 1.  
 Sagemann, Joachim Carl, Hinterreihe 143.  
 — Joh. Hinr. Andreas, Zimmermann, Hinterreihe 143.  
 Sahn, Christo. Robert Emil, Wirthschaftspächter i. Badegarten 176.  
 Samann, Claus Peter, Thorstr. 81.  
 — Hans Peter, Hinterreihe 163 A.  
 — Peter Hinrich, Hinterreihe 157.  
 Sarder, Jürg., Grenzauffseher, Hinterreihe 193 A.  
 Sarden, Jochim Nicol. Friedr., Thorstr. 108.  
 Sargus, Carl Heinr., Hinterreihe 137.  
 — Johs. Jacob Franz, Maler, Hinterreihe 28 A.  
 — Wilh. Peter Diedrich, Maler, Hinterreihe 137.  
 Heinrichi, Heinr. Leop. Alb. Gust., Grenzauffseher, Vorderreihe 43.  
 Sella, Balth. Ludw. Dan., Dr. theol. & philos., Pastor, Pastorenhof 183.  
 Sellmann, Asmus Hinr., Hinterreihe 193.  
 — Ernst Jacob, Hinterreihe 135.  
 — Hans Adolph Carl, Hinterreihe 131.  
 — Jacob Hinr. Diedr., Hinterreihe 131.  
 — Joh. Peter, Hinterreihe 169.  
 — Johs. Heinr. Wilh., Hinterreihe 193.  
 — Wwe., Joh. Wilh., am Wall 126 A.  
 Herrmann, Fried. Wilh., Grenzauffseher, Thorstr. 116.  
 Hertel, Joh. Bernhard, Klempler, Thorstr. 69.  
 Hildebrandt, Adolph Friedrich, Hinterreihe 201 D.  
 — Hans Jacob Hinr., Vorderreihe 39.  
 — Heinr. Friedr., Gastwirth zur „Stadt Lübeck“, Vorderreihe 19.  
 Hinz, Joh. August, Führer des Dampfschiffes Courier, Thorstr. 73.  
 Hobe, Jochim Hinr. Christoph, Maurer, Vorderreihe 213.  
 — Heinr. Johs., Maurer, Hinterreihe 150.  
 Hoffmann Wwe., Asm. Hinr. Wilh., Thorstr. 97 B.  
 — Jochim Wilh., Thorstr. 97 B.  
 Hopp, Frau, Engel Cath. Mar., Hinterreihe 168.  
 — Wwe., Andreas Hinr., Hinterreihe 172 A.  
 Hübener, Hinr. Wilh., Hinterreihe 168.  
 — Wwe., Joh. Jürg. Andr., Hinterreihe 145 A.
- J**archau, Hans Peter Jochim, Fischer, am Wall 126 A.  
 — Hinr. Hs. Herm., Fischer, Vorderreihe 33.  
 — Joh. Pet. Hinr., Fischer, Vorderreihe 58.  
 — Matth. Hans Hinr., Fischer, Vorderreihe 58.  
 — Pet. Hinr., Hirte, Thorstr. 105.  
 — Wwe., Jacob Hinr., im Siedenhanse.

- Jensen, Detl. Hinr., Schneider, Vorderreihe 24.  
 Jensen, Joh. Joach. Gottfr., Lootse, Hinterreihe 216.  
 — Peter Asm., Lootse, Hinterreihe 216.  
 Johannsen, Christ. Heinr. Wilh., Fischer, Hinterreihe 144.  
 — Joh. Carl Joachim, Fischer, Vorderreihe 58 A.  
 — Joh. Wilh. Friedr., Hinterreihe 192 C.  
 — Joh. Wilh. Hinr., Fischer, Thorstr. 98 C.  
 — Wilh. Peter Hinr., Hinterreihe 145 A.  
 — Wwe., Joh. Hinr., Vorderreihe 58 A.  
 Jungbluth, Joh. Dan. Heinr., Schmied, Thorstr. 73.
- K**anstein, Joh. Christo. Eduard, pensionirter Polizeidiener, Borderr. 36.  
 — Joh. Friedr. Christoph, Conditior, Vorderreihe 191.  
 Keller, Carl, Grenzaufseher, Thorstraße 110.  
 Kelling, Cathar. Elisab., Hinterreihe 134.  
 — Hans Peter, Fischer, Vorderreihe 33.  
 — Wwe., Joh. Nicol., hinter der Kirche 121.  
 Kindt, Christoph Fried. Heinr., Bäcker, Vorderreihe 23.  
 Klatt, Friedr. Matth., Vorderreihe 18.  
 — Geschwister, Hinreihe 155.  
 — Hans Peter Hinr., Fischer, Vorderreihe 45.  
 — Heinr. Friedr. Christo., Lootse, Hinterreihe 155.  
 Kleinvogel, Aug. Ferd., Grenzaufseher, Thorstr. 106.  
 Kloth, Joh. Theod., Hinterreihe 172.  
 Kloof, Hans Wilh. Asm., Thorstr. 106.  
 — Hinr. Nicol. Wilh., Thorstr. 82.  
 Köhn, Asmus Hinr., Vorderreihe 48.  
 — Heinr. Friedr. Christoph, Vorderreihe 48.  
 — Jürgen Christo., Schiffszimmermann, Hinterreihe 217.  
 Körner Wwe., Asm. Hinr., Thorstr. 102.  
 Kolz, Jacob Joh. Asm., Hinterreihe 153.  
 Kopp, Joh. Peter Hinr., Mechanikus, Hinterreihe 39 A.  
 — Frau, Joh. Hinr., Hebamme, Thorstr. 110.  
 Kopperholdt, Frau, im Badegarten 176.  
 Krajewski, Gottfr., Stellmacher, Hinterreihe 133.  
 Kramer, Hans Hinr. Wilh., Fischer, Hinterreihe 165.  
 Kröger, Carl Joh. Hinr., Lootse, Vorderreihe 44.  
 — Cath. Elisabeth, Vorderreihe 202.  
 — Joh. Matth., pensionirter Oberlootse, Vorderreihe 44.  
 — Wwe., Jacob Ulrich, Thorstr. 75.  
 — Wwe., Johs. Bernhard Ulrich, Kaufmann, Firma: J. u. Kröger,  
 Thorstr. 75.
- L**angmack, Hans Hinr., Kunstdrechsler, Vorderreihe 37.  
 Lankau, Peter Hinr. Friedr., Hinterreihe 201 C.  
 Leuding, Andreas Conr., Vorderreihe 24.  
 Liebholdt, Paul Friedr. Arnold, Dr. med., praktischer Arzt, Vorderreihe 194.  
 Lindemann, Aug. Jürgen Heinr., Glaser, Hinterreihe 39 A.  
 — Joh. Christ. Georg, Hinterreihe 141.  
 Longuet, Georg Carl Friedr., Amtskanzlist, Hinterreihe 208.

- Lüders, Diedr. Jac. Hinr., Lootse, Hinterreihe 192 E.  
 — Heinr. Wilh. Diedr., Schlosser, hinter der Kirche 118.  
 — Joh. Christ. Wilh., Schlosser, Thorstr. 115.  
 Luetjens Wwe., Joh. Carl, Vorderreihe 202.  
 Lütthge, Asmus Hinr., Trödler, Thorstr. 70.  
  
**Maass**, Joh Hinr., bei der Kirche 62.  
 Mannheim, Heimmann Isaac, Kaufmann, Vorderreihe 54.  
 Martens, Hans Hinr., Hinterreihe 156.  
 — Heinr. Daniel, Hinterreihe 156.  
 Mafsberg, Joh. Carl Wilh., Kaufmann, Gastwirth zum „großen Christoph“,  
 Vorderreihe 3.  
 Meggerse, Detl. Diedr. Christoph, Vorderreihe 45 A.  
 Meier, Joh. Dan. Hinr., Thorstr. 95.  
 Meincke, Aug. Friedr. Carl, Schlachter, Vorderreihe 41.  
 Meinecke Wwe., Georg Nicol. Gottl., auf dem Priwall 173.  
 Meyer, Asmus Hinr. Carl, Hinterreihe 188 B.  
 — Hans Hinr., Hinterreihe 188 B.  
 — Hans Hinr., Thorstr. 102.  
 — Wwe., Joh. Hinr., Hebamme, Hintereihe 120.  
 Möller, Asmus Hinr. Dan., Vorderreihe 45 A.  
 — Asmus Hinr. Matth., Fuhrmann, Hinterreihe 171.  
 — Claus Hinr., Thorstr. 91.  
 — Franz Herm. Heinr., Postexpedient, Vorderreihe 5.  
 — Hans Hinr., Hinterreihe 169 A.  
 — Hans Hinr., Dachdecker, Thorstr. 104 A.  
 — Hans Peter, Maler, Thorstr. 90.  
 — Joh. Hinr., im Siedenhanse.  
 — Joh. Hinr. Detlev, Oberlootse, Hinterreihe 127.  
 — Joh. Joach. Hinr., Lootse, Hinterreihe 160.  
 — Peter Hinr., Lootse, Vorderreihe 6.  
 — Wwe., Joh. Hinr., Hinterreihe 148.  
 Mohnsen, Hans Hinr., Hinterreihe 192 B.  
 — Wwe., Adolph Peter Hinr., Hinterreihe 201 B.  
 Molg Wwe., Hans Hinr. Asmus, Thorstr. 69.  
 Molge, Hans Hinr. Wilh., Hinterreihe 129.  
 — Jacob Hinr. Gerhard, Thorstr. 114.  
 — Wwe., Asmus Friedr., im Siedenhanse.  
 — Wwe., Asmus Hartw. Friedr., Hinterreihe 139.  
 — Wwe., Wilh. Hinr., Hinterreihe 129.  
 Moll, Gust. Wilh. Friedr., Grenzaufseher, Vorderreihe 40.  
 Mull, Christ. Peter Arnold, Buchbinder, Leihbibliothek, Vorderreihe 2.  
 — Joh. Christoph. Hinr. Friedr., Hinterreihe 136.  
 — Joh. Nicol. Friedr., Hinterreihe 39 A.  
 — Peter Jürgen, Vorderreihe 40.  
 — Peter Wilh., Thorstr. 109.  
 — Wwe., Joh. Peter Hinr., hinter der Kirche 120.  
 Mundt, Jasper Joh., Hinterreihe 145 B.  
 Muuß Hans Peter Hinr., Hinterreihe 189 A.  
 — Hinr. Friedr., Mühlenweg 1.

- Muufs, Jürgen Matth. Ludw., Klempner, bei der Kirche 64.  
 — Peter Hinr., Fischer, Vorderreihe 34.  
 Naase, Julius, Grenzaufseher, Hinterreihe 29 A.  
 Naumann Wwe., Carl Friedr., Hinterreihe 164.  
 Niemann, Heinr. Friedr., Dr. med., praktischer Arzt und Geburtshelfer,  
 Vorderreihe 26.  
 Obendorf, Hans Asm. Hinr., Thorstr. 71.  
 — Heinr. Johs., Schuhmacher, Vorderreihe 53.  
 — Joh. Asm. Hinr., Thorstr. 80.  
 — Wwe., Asm. Hinr., Thorstr. 80.  
 Oehme, Maximilian Hyronimus, am Wall 126 D.  
 Ort, Heinr. Friedr., Schuhmacher, Thorstr. 89.  
 Otto Wwe., David Hermann, Tischler, Vorderreihe 14.  
 Paasch, Joh. Christ. Hinr., am Wall 114 A.  
 Peed, Christoph Heinr. Friedr., Fischer, alte Wache.  
 — Hans Christ. Hermann, Fischer, bei der Kirche 66.  
 Pein, Frau, Johs. Hinr., Hinterreihe 163 A.  
 Petersen, Pet. Heinr. Friedr., Thorstr. 79.  
 — Wwe., Carl August, Vorderreihe 196.  
 — Wwe., Heinr. Wilh. Friedr., Thorstr. 72.  
 Pfeiffer, Heinr. Ferd., Postbote, Hinterreihe 192.  
 Philipp, Heinr. Friedr., am Wall 126 B.  
 Plamboeck Wwe., Christ. Heinr. Theod., Hinterreihe 147.  
 Qualen, Herm. Mr. Christo. von, Kaufmann, Vorderreihe 43.  
 — Wwe., Christ. Heinr. von, Vorderreihe 43.  
 Quizau, Hans Hinr., Thorstr. 86.  
 — Joh. Peter Hinr., Schuhmacher, Thorstr. 90.  
 Rehders, Wilh. Heinr. Jul., Gastwirth, Vorderreihe 15.  
 Reimers, Andreas Heinr. Friedr., Fischer, Vorderreihe 45 B.  
 — Arend Heinr. Friedr., Fischer, Thorstr. 82.  
 Richter, Carl Heinr. Ludw., Schiffsmakler-Gehülfe, Hinterreihe 206.  
 Rickartz, Carl Christ. Wilh., Apotheker, Vorderreihe 27.  
 Roggenkamp, Anna Cath., im Siechenhause.  
 — Hans Hinr., Hinterreihe 128.  
 Rood's, Jac. Peter Friedr., Thorstr. 76.  
 — Joh. Peter, Schuhmacher, Hinterreihe 145 B.  
 Roslawski, Mar, Uhrmacher, Vorderreihe 6.  
 Rossow, Joh. Gabriel Christ., Oberlootse, Hinterreihe 196 A.  
 Rothe, Christ. Heinr. Aug., Bäcker, Vorderreihe 4.  
 Rubien, Joh. Joach. Friedr., Böttcher, Thorstr. 74.  
 Rühl, Carl Ferd. Gustav, Schuhmacher, Vorderreihe 34.  
 Rühl, Joh. Friedr., Grenzaufseher, Vorderreihe 42.  
 Schallehn, Joh. Friedr. Carl, Hauptlehrer an der St. Lorenz-Anabens-  
 schule, hinter der Kirche 123.  
 Scheuer, Joh. Franz Friedr. Wilh., bei der Kirche 64.  
 Schiering, Joh. Mart. Burghard, Vorderreihe 36.  
 — Wilh. Diedr., Schuhmacher, Hinterreihe 187.



- Schlichting, Adolph Heinr., Tischler, Thorstr. 84.  
 — Christ. Hinr., Gärtner, am Wall 126 B.  
 — Christ. Hinr. Asm. Dan., Hinterreihe 147.  
 — Deil. Heinr. Hinterreihe 170.  
 — Hans Friedr. Christ., Schlachter, Thorstr. 79 A.  
 — Hinr. Friedr., Hinterreihe 188 A.  
 — Joh. Hinr., Hinterreihe 151.  
 — Marcus Hinr., Hinterreihe 145 B.  
 — Wilh. Joh. Heinr., Hinterreihe 157.  
 — Wwe., Matth. Hinr., Hinterreihe 170.  
 Schmalfeldt, Ernst Friedr. Heinr., Sattler und Tapezier, Thorstr. 116.  
 Schmidt, Carl Christ. Eduard, Beckenschläger, Vorderreihe 55.  
 — Carl Aug., Kaufmann, Vorderreihe 8.  
 — Hans Christ. Gottl., Stuhlmacher, Hinterreihe 146.  
 — Jacob Ulrich, Vorderreihe 36.  
 — Johanna Catharina Elisabeth, Hinterreihe 172 A.  
 — Joh. Dan., im Siedenhanse.  
 — genannt Braasch, Wilh. Dan. Heinr. Hinterreihe 136.  
 — Wwe., Johann Peter, Tischler, Vorderreihe 35.  
 — Wwe., Johann Simon, Tischler, Hinterreihe 175 A.  
 Schröder, Aug. Franz Asm., Vorderreihe 55.  
 — Claus Hinr., Hinterreihe 134.  
 — Gustav. Asm. Hinr., Fischer, Vorderreihe 40.  
 — Joh. Georg, Zollinspector, Vorderreihe 51.  
 — Wwe., Joh. Heinr. Christ., Hinterreihe 141.  
 Schumann, Arend Claus Wilh., Kohlenmeister auf dem Priwall.  
 — Claus Hinr., am Wall 126 C.  
 — Friedr. Jac. Heinr., Lootse, Hinterreihe 166.  
 — Hans Hinr. Peter, am Wall 126 C.  
 — Joh. Hinr. Nicol., Schuhmacher, am Wall 26 D.  
 Schütt, Asm. Hinr. Deil., Thorstr. 81.  
 — Claus Peter Hinr., bei der Kirche 60.  
 — Hans Detlev, Glockenläuter, bei der Kirche 59 A.  
 — Hans Hinr., Particulier, Vorderreihe 197.  
 — Joh. Dan. Christ., Hinterreihe 161.  
 — Joh. Friedr., Leuchtenwärter, beim Leuchthurm.  
 — Joh. Hinr. Christo., bei der Kirche 60.  
 Schuldt, Joh. Heinr., Lootse, Hinterreihe 221.  
 Schulz, Georg Carl Friedr., Bäcker, Vorderreihe 18.  
 Schwand Wwe., Hans Christopher, Thorstr. 103.  
 Schwohn, Carl Jacob Christoph, Lootse, Hinterreihe 192.  
 Seemann, Asmus Hinr., Thorstr. 105.  
 — Hermann Hinr. Christoph, Thorstr. 105.  
 Seiffert, Heinr. Gottl. Salomon, Barbier und Chirurg, Vorderreihe 17.  
 Sewe Wwe., Joh. Wilh. Hans, hinter der Kirche 118.  
 Sic, Joh. Friedr., Fischer, Hinterreihe 163.  
 Simon, Meyer, Händler, Vorderreihe 32.  
 Sodtmann, Jac. Asm. Heinr., bei der Kirche 61.  
 — Wwe., Joh. Hinr., im Siedenhanse.  
 — Wwe., Joh. Peter, bei der Kirche 61.

- Söhrmann, Joh. Hinr. Friedr., Maurer, Thorstr. 87.  
 Soltau, Wilh. Ferd., Grenzaufseher, Vorderreihe 57.  
 Sootmann, Hans Hinr., Hinterreihe 201 A.  
 Spiering, Joh. Carl, Polizeidiener, Thorstr. 107.  
 Springnik, Joh. Herm. Ludw., Thorstr. 82.  
 Stahl, Hans Andreas Wilh., Vorderreihe 214.  
 Steenhagen, Catharina, bei der Kirche 66.  
 Stein, Laura Cath. Sophie, Lehrerin, Hinterreihe 212.  
 Steinfatt, Joh. Heinr. Jac., Maschinist, Hinterreihe 163 A.  
 Steinhoff, Eduard Lud. Aug., Glaser, Vorderreihe 57.  
 Stillisch, Joh. Friedr., Hinterreihe 147.  
 Stöckling, Hans Hinr., Thorstr. 84.  
 Stoffers, Carl Christ. Friedr., Schneider, Vorderreihe 10.  
 — Wilh. Heinr. Christo., Uhrmacher, Vorderreihe 10.  
 Stürholdt, Joh. Friedr., Thorstr. 79.
- T**acht, Aug. Heinr., Privatlehrer und Organist, Hinterreihe 212.  
 — Cathar. Christina Margaretha, Hinterreihe 212.  
 Thiesßen, Joh. Detlev, Korbmacher, Hinterreihe 193 A.  
 Thomsen, Gustav Adolph Ludw., Prediger, hinter der Kirche 184.  
 — Joh. Friedr., Lootse, Hinterreihe 201.  
 Timm, Joh. Jacob Wilh., Vorderreihe 59.  
 Timmermann, Ernst Wilh. Conr., Schuhmacher, Vorderreihe 16.  
 — Geschwister, Vorderreihe 39.  
 — Hans Hinr., Hinterreihe 140.  
 — Jacob Hinr., Hinterreihe 150.  
 — Peter Arend Hinr., Maurer und Krüger, Hinterreihe 189 B.
- V**aders, Claus Hinr., bei der Kirche 63.  
 — Joh. Christ., Thorstr. 68.  
 Vageler, Arend Peter Hinr., Kaufmann, Vorderreihe 52.  
 — Heinr. Wilh., Schiffszimmermann, Vorderreihe 47.  
 — Wwe., Joh. Arn. Gottl., Vorderreihe 52.  
 Voller, Jochim Thomas, Müller, Mühlenweg 211.  
 Vorbeck, genannt Wunderwaldt, Heinr., Thorstr. 83.  
 Voss, Henriette, Hinterreihe 150.
- W**aack Wwe., Christine Friedr. Wulfine, am Wall 210.  
 Wackendorff, Hans Hinr. Christ., Thorstr. 103.  
 Wahnschafft, Friedr. Ferd. Aug. Ernst, Uhrmacher, Vorderreihe 24.  
 Wehde, Joachim Nsm. Nicol., Thorstr. 117.  
 — Joh. Hinr., Thorstr. 87.  
 Wehrner, Hans Hinr., Thorstr. 91.  
 Weile, Carl Friedr. Wilh., Grenzaufseher, Hinterreihe 156.  
 Weinreich, Joach. Anton Gottfr., Schmied, Mühlenweg 1.  
 Wend, Joh. Heinr. Franz, Fuhrmann, Thorstr. 70.  
 Wendelborn, Bernh. Hinr., Thorstr. 107.  
 — Hans Peter Hinr., Kaufmann, Vorderreihe 46.  
 — Matth. Hinr., Thorstr. 107.  
 — Paul Hans Peter, Schuhmacher, Thorstr. 76.

- Wendtlandt, Joh. Heinr. Gottl., Thorstr. 107.  
 Werner, Hans Peter Gottfr., Fischer, Vorderreihe 45.  
 Wesenberg, Carl Friedr., Grenzaufseher, Vorderreihe 49.  
 Westphal, Adolph Hinr., Thorstr. 72.  
 — Anna Cath. Elis., im Siedenhaufe.  
 — Arend Peter Detlev, Vorderreihe 59.  
 — Asmus Hinr., Schuhmacher, hinter der Kirche 119.  
 — Carl Heinr. Adolph Wilh., Thorstr. 72.  
 — Claus Hinr., Cigarrenfabrikant, hinter der Kirche 125.  
 — Christ. Matth. Hinr., Zimmermann, Priwall.  
 — Detl. Matth., Hinterreihe 138.  
 — Hans Claus Ludw., Hinterreihe 187.  
 — Hans Hinr. Matth., Hinterreihe 193 A.  
 — Hans Peter Hinrich, Thorstr. 69 A.  
 — Joh. Carl Christ., Maler und Photograph, Thorstr. 113.  
 — Joh. Diedr. Friedr., Schuhmacher, Hinterreihe 192 D.  
 — Joh. Heinr., Hinterreihe 192 A.  
 — jun., Joh. Hinr., Hinterreihe 132.  
 — sen., Joh. Hinr., Hinterreihe 192 A.  
 — Johs. Heinr. Friedr., Fuhrmann, Vorderreihe 13.  
 — Matth. Friedr., Fischer, Vorderreihe 34.  
 — Matth. Hinr. Herm., hinter der Kirche 119.  
 — Pet. Carl Heinr., Lootse, Vorderreihe 45 B.  
 — Pet. Wilh. Adolph, Hinterreihe 172 A.  
 — Wwe., Asmus Hinr., Thorstr. 98 D.  
 — Wwe., Christ. Hinr. Detl., Vorderreihe 56.  
 — Wwe., Pet. Joh. Friedr., Thorstraße 94.  
 Wienholdt, Asm. Hinr., Schneider, Hinterreihe 162 B.  
 — Hans Hinr., Thorstr. 97.  
 Wiese, Jul. Wilh., Grenzaufseher, Vorderreihe 45.  
 Wiggers, Matth. Detl. Friedr., Thorstr. 88.  
 Wiggert, Joh. Hinr. Christ. Friedr., Hinterreihe 135.  
 Wilden Wwe., Joh. Asmus Hinr., Hinterreihe 167.  
 — Joh. Heinr., am Wall 126 E.  
 — Joh. Jacob Wilh., Thorstr. 76.  
 — Joh. Peter Simon, Thorstr. 100.  
 Willenbrock, Hermann Heinrich, Gastwirth im „Victoria-Hotel“, Vorderreihe 12.  
 Wilms, Joh. Heinr. Matth., Thorstr. 95.  
 — Joh. Gerh. Wilh., Schuhmacher, Hinterreihe 189 A.  
 Bitter, Hans Peter Joach., Thorstr. 89.  
 Boltmann Wwe., Hans Hinr. Christoph, Hinterreihe 150 A.  
 Wulff, Hans Joachim Heinr., Schuhmacher, hinter d. Kirche 124.  
 — Hinr. Christoph, Hinterreihe 164.  
 Wunderwaldt, Andr. Christ. Arn., Hinterreihe 167.  
 — gen. Pfeiffer, Carl Franz Jacob, Schornsteinfeger, Thorstr. 99.  
 Zuhr, Simon Casp. Gotth., Lootsen-Commandeur, Vorderreihe 200.



## Verzeichniß

der Einwohner der fünf Lübedischen Dörfer, welche zum  
Trabemünder Kirchspiel gehören.

- Bald Wwe., Hartwig, Teutendorf.  
 Beiß, Hans Hinr. Friedr., Brodten.  
 — Jürgen Hinr. Friedr., Gneversdorf.  
 Beuthien, Bernh. Hinr., Müller, Rönnau.  
 Benthien Wwe., Hinr. Christo., Hufner, Iwendorf.  
 Bibau, Claus Hinr. Christo., Schneider, Iwendorf.  
 Blöcker, Joh. Hinr., Holländer, Rönnau.  
 — Peter Hinr., Hufner, Iwendorf.  
 Blöfs, Asmus Christo., Teutendorf.  
 — Asmus Hinr., Schneider, Rönnau.  
 Borchert, Hans Hinr., Altentheiler, Brodten.  
 — Heintr. Nicol., Hufner, Brodten.  
 Böbs, Asm. Hinr., Brodten.  
 — Hans Hinr., Hufner, Brodten.  
 Böttcher, Asm. Hinr., Brodten.  
 — Joh. Friedr. Jul., Teutendorf.  
 Bramstedt, Hans Joh. Ad. Carl, Iwendorf.  
 Brockmann, Joh. Joh., Brodten.  
 — Heintr. Hans Herm., Schmied, Brodten.
- Caro, Claus Hinr. Friedr., Teutendorf,
- Chlers, Hans Wilh., Altentheiler, Teutendorf.  
 — Jac. Hinr., Hufner, Iwendorf.  
 — Matth. Heintr. Wilhelm, Hufner, Teutendorf.  
 Evers, Hans Hinr. Ludw., Schuhmacher, Iwendorf.  
 — Hans Joach. Friedr., Hufner, Gneversdorf.  
 — Nicol. Heintr., Altentheiler, Gneversdorf.  
 — Peter Hinr. Simon, Bauervogi, Iwendorf.
- Fock, Heintr. Christ., Iwendorf.  
 Franc, Hinr. Friedr., Altentheiler, Gneversdorf.  
 — Joh. Franz Gust., Hufner, Gneversdorf.  
 Frähmcke, Hinr. Friedr., Hufner, Iwendorf.
- Gerdy, Asm. Hinr., Altentheiler, Rönnau.  
 — Hans Hinr., Hufner, Gneversdorf.  
 — Johannes Heintr., Hufner, Rönnau.  
 Grimm, Carl Heintr. Marc., Brodten.  
 Grube, Asmus Hinr., Hufner, Rönnau.  
 — Hans Hinr., Müller, Gneversdorf.

**Gaase** Wwe., Jac. Hinr., Iwendorf.  
 Hein, Marcus Dettl. Friedr., Teutendorf.  
 Hent, Hans Christo., Hufner, Rönnau.  
 Hildebrandt, Adolph Wilh. Ludw., Hufner, Teutendorf.  
 — Heinr. Friedr., Bauervogt, Brodten.  
 — Hinr. Matth., Altentheiler, Brodten.  
 — Joh. Heinr. Ferd., Brodten.  
 — Peter, Altentheiler, Iwendorf.  
 Hoff, Heinr. Friedr. Sam., Gneversdorf.

**Karstedt**, Peter Hinr. Christo., Hufner, Brodten.  
 Kelling, Claus Peter Hinr., Gneversdorf.  
 — Peter Hinr. Rönnau.  
 — Wwe., Hans Jacob, Brodten.  
 Kelling Ww., Hans Arend Friedr., Brodten.  
 — Wwe., Hans Hinr., Schneider, Brodten.  
 Klafack, Joh. Friedr. Christo., Iwendorf.  
 Kleve, Joh. Matth. Friedr., Weber, Rönnau.  
 Klotz, Peter Friedr., Rönnau.  
 Kowitz, Hans Dettl., Brodten.  
 — Hinr. Asm. Friedr., Brodten.  
 Köpfe, Jean Babiliste, Altentheiler, Iwendorf.  
 Koppermann, Arend, Hinr. Christo., Brodten.  
 — Wwe., Joh., Iwendorf.  
 Krakow, Hans Asm., Rönnau.  
 Krohn, Hans Hinr., Gneversdorf.  
 — Christo. Hinr., Gneversdorf.  
 — Joh. Hinr., Gneversdorf.  
 Kröger, Christo. Hinr., Hufner, Brodten.  
 — Hinr. Wilh., Altentheiler, Brodten.  
 — Joh. Hinr., Tischler, Brodten.

**Weinburg**, Johs. Heinr. Christ., Rönnau.  
 Meyer, Hans Hinr., Teutendorf.  
 — Joh. Jochim Hinr., Iwendorf.  
 Molge, Ludw. Carl Herm., Iwendorf.  
 — Matth. Wilh., Gneversdorf.  
 Möller, Christo. Hinr. Friedr., Hufner Brodten.  
 — Hans Hinr., Brodten.  
 — Hans Hinr., Altentheiler, Teutendorf.  
 — Joch. Friedr., Iwendorf.  
 — Wwe., Hinr. Christo., Iwendorf.

**Nau**, Hans Hinr. Dan., Bauervogt, Gneversdorf.  
 — Jacob Hinr., Brodten.  
 — Joh., Gneversdorf.  
 — Wwe., Hans Hinr., Brodten.

**Oldorf** Wwe., Hans, Iwendorf.  
 — Hans, Teutendorf.

Maetau, Friedr. Wilh., Hufner, Teutendorf.  
 Paulsen, Carl Friedr., Krüger, Iwendorf.  
 Peterfen, Joh. Hinr., Weber, Brodten.  
 Plehn, Joh. Hinr., Brodten.  
 Plöb, Joh. Christ. Christoph Holländer, Brodten.  
 Prien, Arend Hinr., Teutendorf.

Reimer, Christ. Hinr. Friedr., Brodten.  
 — Joh. Peter, Brodten.  
 Riecken, Wilh. Heinr., Schmied, Teutendorf.  
 Rockfen, Detl. Franz, Altentheiler, Könnau.  
 Ruesch, Heinr. Friedr., Bauervogt, Teutendorf

Schröder, Hans Peter Wilh., Hufner, Teutendorf.  
 Schönmann, Hans Hinr. Herm., Könnau.  
 — Joach. Hans Hinr., Iwendorf.  
 Schwarz, Detl. Hinr., Rademacher, Teutendorf.  
 Siebuhr, Joh. Gottl. Heinr., Maler, in Teutendorf.  
 Schulz, Christ. Friedr. Ferd., Gneversdorf.  
 Steinhagen, Ernst Gust., Hufner, Iwendorf.  
 Stormer, Hans Hinr., Iwendorf.  
 Stricker, Joh. Friedr. Christ., Brodten.  
 Weihmann, Joh. Hinr. Nicol., Iwendorf.  
 Werner Wwe., Arend Hinr., Brodten.  
 — Nic. Hinr., Hufner, Brodten.  
 Wendelborn, Joh. Hinr., Teutendorf.  
 — Peter Hinr., Schuhmacher, Iwendorf.  
 Wiggert, Jac. Hinr., Iwendorf.  
 — Wwe., Hans, Iwendorf.  
 Wille, Wilh. Carl Ludw., Teutendorf.  
 Wulf, Hinr. Georg, Brodten.  
 Ziehn, Joh. Heinr. Wilh., Tischler, Könnau.

## Berichtigungen.

- Ballermann, Ant. Carl Heinr., gest.  
 Bannow Wwe., Hans Christ., gest.  
 Becker Wwe., Carl Friedr. Joh., gest.  
 Berges, Siegfried, Buchbinder.  
 Bischoff, Fried. Christ. Detlof, Kaufmann, Firma: Friedr. Bischoff,  
 Fischergr. 464.  
 Böbs Wwe., Hans Heinr., gest.  
 Boldt, Simon Röttger, gest.  
 Bouffet, Franz Heinr., gest.  
 Brandes, Georg Carl Johann, Theilh. der Firma: Werner, Brandes &  
 Comp., Schüsselbuden 200, Ecke der Alfstr.  
 Bruhn, Heinr., gest.  
 Bugdahl, Nicol. Christ. Elias, gest.  
 Burow, Joh. Jac., gest.  
 Deede, Joh. Ad., Kaufmann, Firma: Herm. Deede, Agentur-, Commissions-  
 u. Expeditions-Geschäft, Vorst. St. Jürgen am Brink 4, Comtoir:  
 mittl. Hüfstr. 333, v. Ostern: Königstr. b. d. Wahnstr. 895.  
 Dittmer, Ant., unt. Wahnstr. 421  
 — Georg Gustav, Kaufmann, Firma: Dittmer'sche Buchhandlung, Rosenstr.  
 473, Geschäftslokal: Königstr. b. St. Catharinen 669.  
 — siche Buchhandlung, Handlungsfirma; Königstr. b. St. Catharinen  
 669; Inhaber: Georg Gustav Dittmer.  
 Dührkoop, Jost Friedr., gest.  
 Eckmann, Johs. Carl Pet., gest.  
 Erdloff, Joh. Heinr., Pensionair, Holstenstr. 172, von Ostern ab Vorst.  
 St. Lorenz, Moisklinger Chaussee rechts 4 a.  
 Eichenburg Wwe., Daniel, gest.  
 Jaasch Wwe., Herm. Heinr. Joh., gest.  
 Fid, Joach. Christ. Ant., gest.  
 Franc Wwe., Mart Heinr., gest.  
 Freydank, Joach. Fried. Wilh., gest.  
 Gärtner, Carl Philipp, Kaufmann, Theilhaber der Firma: Gärtner &  
 Jwersen, Commissions-, Expeditions- und Befrachtungsgeschäft,  
 Beckergr. 146  
 Gödecke Wwe., Friedr. Wilh., Dr. med., gest.  
 Grage, Franz Jürgen Hinr., gest.  
 Grell, Pet. Joach., gest.  
 Gressmann Wwe., Joh. Heinr., gest.  
 Großheim, Friedr. Theod. Herm. von, Vorstadt St. Lorenz, Catharinenstr.  
 Haad, Joh. Pet. Heinr., gest.  
 Haltermann Wwe., Heinr. Wilh., Senator, ob. Johannisstr. 4.  
 Hamann, Joh. Heinr. Wilh., Großherzogl. Oldenb. Consul, Kaufmann,  
 Firma: Wilh. Hamann, Expeditions- und Commissions-Geschäft,  
 Haupt-Agentur der Roy al Insurance Company für Feuer und  
 Leben in Liverpool und London; mittl. Beckergr. 235.  
 Hauschildt Wwe., Carl Nicol., gest.  
 Hennings & Lenschau, Handlungsfirma, erloschen.  
 Hinz, Pet. Hinr., Particulier, Kuhberg 769.

- Girt, Friedr. Wilh., gest.  
 Hogicker, Joh. Carl Herm., gest.  
 Johanssen, Claus Wilh., gest.  
 Jwersen, Otto Christian, Kaufmann, Theilh. der Firma: Gärtner & Jwersen, Commissions-, Expeditions- und Befrachtungsgeschäft; Beckergr. 146.  
 Klein, Christ. Friedr., gest.  
 Kliver Wwe., Friedr. Joh. Joh., gest.  
 Klug Wwe., Carl, gest.  
 Kordt Wwe., Joh. Heinr. Wilh., gest.  
 Koth, Joh. Ludw. Gottl., gest.  
 Krause, Joh. Heinr. Wilh., gest.  
 Kröppelien, Joh. Diedr. Georg, gest.  
 Lange, Theod., & Comp., Handlungsfirma, erloschen.  
 Löding, Joh. Heinr. Diedr., gest.  
 Mertelmeyer, Joh. Conrad, gest.  
 Möller, Joh. Christ., gest.  
 — Pet. Friedr. Marcus, gest.  
 Müller Wwe., Joach. Christ. Mart., gest.  
 Nittscher, Joh. Gottfr. Christ., gest.  
 Pitzner, Fr. Christ. Matth., gest.  
 Poggenberg, Franz Johann Joach., gest.  
 Qualmann, Hans Joach., gest.  
 Redder Wwe., Joh. Christ. Heinr., gest.  
 Reincke Wwe., Joh. Dan., gest.  
 Reper, Joh. Christ. Ernst, gest.  
 Reyer, Ernst Christ. Friedr., gest.  
 Röße, Thom. Christ. Hinr., gest.  
 Roeper, Friz, v. Ostern: unt. Johannisstr. JacD. 26.  
 Röper Wwe., Joh. Heinr. Friedr., gest.  
 Rohde, Joh. Christ. Daniel, gest.  
 Rönnpage, Joh. Dav. Franz, gest.  
 Schildt, Lorenz Gottl., gest.  
 Schröder, Joach. Heinr. Diedrich, gest.  
 — Joh. Heinr. Friedr., Dampf-, Wannen-, Sturz- und Regenbäder, ob. Wahnstr. 475.  
 Söhren Wwe., Paul Friedr., gest.  
 Stegelmann, Jürg. Heinr. Christ., gest.  
 Steinfass, Friedr. Christ., gest.  
 Sydow, Bernh., stellvertretender Director der Lüb. Lebens-Versicherungsgesellschaft, Königstr. bei der Johannisstr. 881 a.  
 Tremser Eisenwerk, Carl Thiel & Comp., Fabrik v. gestanzten und verzinnnten Eisenblechwaaren u. Kochgeschirren in Trems, Schwartauer Chaussee, Briefkasten: unt. Mengstr. 96.  
 Vorkamp, Carl Louis Gust., Eisenbahn-Controleur, Trave b. d. Holstenstr. 74.  
 Weber & Martens, Handlungsfirma, Braunstr. 143  
 Weingärtner, Andr. Mart., gest.  
 Wernheimer, Joh. Christ. Nicol., gest. hinterläßt Wwe., Blockengießerstr. 240.  
 Wiese Wwe., Joh. Friedr., verheirathet.  
 Wilms, Friedr. Joh., gest.



# Geschäfts-Anzeigen.

Die

## Annoncen-Expedition

von

# Haasenstein & Vogler,

*Hamburg, Basel, Berlin, Bern, Breslau,  
Chemnitz, Dresden, Erfurt, Frankfurt a. M., St. Gallen, Genf,  
Halle a. d. S., Köln, Lausanne, Leipzig, Lübeck,  
Magdeburg, Metz, München, Neuchâtel, Nürnberg, Pesth, Prag,  
Stuttgart, Wien, Zürich*

vermittelt

Inserate und amtliche Bekanntmachungen sämtlicher Staats-  
und Communal-Behörden zu den

## tarifmässigen Preisen

für alle Zeitungen des Continents, der englischen und trans-  
atlantischen Plätze und berechnet für ihre Bemühungen weder  
Portokosten noch Spesen irgend welcher Art.

Bei

### Neuen Etablissements,

Anlagen von Fabriken oder anderen gewerblichen und indu-  
striellen Unternehmungen jeder Branche übernimmt obige  
Firma die vollständige

### publicistische Einführung

derselben, liefert Voranschläge über die Gesamtkosten der be-  
treffenden Insertionen und fertigt auf Wunsch die zu erlassenden  
Annoncen und Reclamen gratis an.

## Pacht- und Regie-Verträge

mit vielen bedeutenden Zeitungen Deutschlands, Oester-  
reichs, Hollands, der Schweiz etc.

Zeitungs-Verzeichnisse und Insertions-Tarife auf Verlangen  
gratis und franco.

**F. W. KAIBEL's**  
**Kunst-, Musikalien- und Instrumenten-**  
**Handlung.**

Breitestrasse No. 787.

Die **Musikalien-Handlung**  
hält ein Lager aller Compositionen alter, neuer und  
neuester Zeit.

**DAS MUSIKALIEN-LEIH-INSTITUT**

bietet eine Auswahl von 30,000 Werken unter den billigsten Abonne-  
ments-Bedingungen.

Kupferstiche, Stahlstiche, Lithographien, Photographien und  
Photographische Prachtwerke.

Photographische Ansichten von Lübeck  
in verschiedenen Formaten wie auch in Visitenkarten-Format.  
Verkauf und Ankauf von Oelgemälden.

**Eine grosse Auswahl von Oel-Farbendruck-Bildern.**

Lager aller Schreib-, Zeichen- und Mal-Mensilien.  
Berliner, Pariser und Wiener

**GALANTERIE-WAAREN.**

**F. W. Kaibel's Pianoforte-Magazin**

hält Lager von Flügeln und Pianino's aus den ersten Fabriken.

**Ferdinand Grautoff,**  
**Buch- und Landkarten-Handlung,**  
obere Johannisstr. im Hause der Commerzbank.

Reichhaltiges Lager

von Werken aus allen Gattungen der Literatur.

Reisehandbücher. Landkarten. Globen.

Abonnement auf Journale aller Sprachen.

Aufträge werden prompt effectuirt.

**J. Arndt,**

Maschinenfabrikant und Eichmeister,  
Fischergrube 413.

Fabrik u. Lager von Decimalwaagen, Tafelwaagen,  
Schnellwaagen, Längen- u. Hohl-Maassen aller Art,  
eisernen und messingenen Gewichten.

Reparaturen und Arbeiten im Maschinenfach  
prompt und billigst.

**Gust. Dahlfus,**

Bildhauer,

Fabrik und Lager

von

Plafon-Rosetten, Reliefs, Medaillons, Vasen etc.

und

Bau-Ornamenten in Gyps und Cement.

**LÜBECK,**

Dankwärtsgrube No. 628.

**H. H. Sack,**

J. J. Grell Nachfolger,

Juwelier, Gold- und Silberarbeiter,

Sandstraße (Klingenberg) No. 932.

**LÜBECK.**

**W. G. Böhndel,**

**639 Dampfschiffshafen 639**

zwischen der Engelsgrube und Alsheide.

**Fabrik und Lager**

**von allen feinen und ordinären Malerfarben.**

Engl., Holländischen und Deutschen Wagen- und Mobilien-Lacken,  
Asphaltlack, Spirituslack, Bronzen, ächtem und  
unächtem Gold und Silber.

**Pinsel für alle Gattungen der Malerei.**

Zeichnen- und Mal-Utensilien, Mal-Leinwand, Malmappen, Oelfarben  
in Tuben, Tusche etc. etc.

**Farbestoffe und chemische Präparate**

für Färberei und Druckerei.

Anilin in Crystallen und flüssig.

**Zubereitete Oelfarben**

mittelst Dampfkraft aufs Feinste gerieben.

*Leinöl, Firniss und Fussbodenöl.*

Aechten Petersburger Lack, Möbelpolitur und Buchbinderfirniss.

Giftfreie Farben für Conditoren.

**Droguerie- und Materialwaaren**

en gros & en détail.

---

**Schlachtereii,**

**Wurstmacherei & Rauchfleischhandlung**

von

**JOHS. MUHLY,**

obere Huxstrasse 316

**LÜBECK.**

## Ausstauer-Magazin.

### Mobilien und Polster-Waaren eigener Fabrik.

Mein reichhaltiges Lager von Mobilien, Spiegeln und Polster-Waaren, den grössten Berliner und Hamburger Magazinen gleich, halte einem geehrten hiesigen wie auswärtigen Publikum bestens empfohlen. Preise fest. — Jede Tapezierarbeit wird gut und dauerhaft angefertigt.

Ferner:

Lager von Möbelstoffen in grosser Farben-Auswahl.

Lager von Trumeaux, Salon- und Pfeiler-Spiegeln.

*J. H. F. Horstmann,*

922 Mühlenstrasse 922 in Lübeck,  
der Königstrasse gegenüber.

## Die Dampffärberei, Druckerei und Wasch-Anstalt

von

Sammet-, Seiden-  
und  
Wollenfärberei,  
Seiden- und  
Wollen-  
DRUCKEREI.

**Carl Karstadt**  
**LÜBECK**

336, obere Fischergrube 336

Wasch-, Moirée-  
und  
Apperatur-Anstalt,  
Jaconet- und  
Cattun-  
DRUCKEREI.

*empfehl't sich mit allen in diesem Fache vorkommenden  
Arbeiten, welche mit der grössten Sauberkeit und prompter  
Bedienung ausgeführt werden.*

PORZELLAN-MALEREI  
LAGER VON  
STEINGUT, PORZELLAN UND GLASWAAREN  
VON  
GANSLANDT & VERMEHREN.  
Mengstrasse No. 44.

---

**Franz Müller,**  
556 Marlesgrube 556,  
empfiehlt sein assortirtes  
Lager fertiger Herrengarderoben  
in grösster Auswahl, guter Arbeit und zu billigen  
aber festen Preisen.

---

*Dr. Grube's*  
allgemeines Geschäftsbureau  
an der Mauer b. Mühlenthor 736,  
für geschäftliche Rath- und Auskunfttheilung, Abfassung von Ein-  
gaben an den Senat und die Verwaltungsbehörden, von Kauf-, Pacht-  
und Miethcontracten u. dgl. m., für Correspondenz und schriftliche  
Arbeiten aller Art.

---

**Georg Gopp**  
empfiehlt sein  
Lager von Mobilien, Spiegel und  
Polster-Waaren  
bei billigen Preisen.  
**L Ü B E C K**  
527. Marlesgrube 527.

Die  
**Mineral-Wasser-Anstalt**

nach Struwe's System

von

**W. GRIESE,**

267 untere Huxstrasse 267,

empfehl ihre Fabrikate sämmtlicher bedeutenderer Gesundheitsbrunnen,  
sowie auch Selterser und Sodawasser, Brauselimonaden,  
Champagnerlimonaden etc. etc.

**Verkaufsniederlagen in der Stadt:**

Herr *Louis Dellien*, gr. Burgstrasse 619.

„ *E. S. Elers*, Wahnstrasse 486.

„ *N. H. Jacobsen*, Königstrasse 661.

„ *J. H. W. Jacobsen*, Königstrasse 881.

**HAUPT-AGENTUR**

der Berlinischen Lebens-Versicherungs-Gesellschaft,  
gegründet im Jahre 1836.

**Commission & Spedition.**

---

**Joh. Heinr. Meier,**

234 Markt 234,

Lager en gros & en détail

von

**Kurzwaaren, Pfeifen, Pfeifen-Specialitäten,**

Meerschaum-Cigarren-Spitzen,

Spazierstöcken, Taback und Cigarren,

Ledertuche, Petroleum.

Ferner:

**En gros-Lager**

von

Stoff- und Filzhüten, Mützen,  
und sämmtlichen Zuthaten für Mützen-Fabrikanten.

**C. F. Detlev**

empfiehlt seine

**Bier- und Weinwirthschaft**

sowie

**RESTAURATION.**

945 Breitestrasse 945

**LÜBECK.**

---

**C. Benthien,**

Fünfhausen 26.

**Magazin**

für **Hausgeräthe** und **Küchenrichtungen.**

**LAGER**

von **rohen** und **emallirten Guseisenwaaren, Decimal-  
waagen, Tafelwaagen.**

**Liter, Gemässe, Gewichte** und **Längenmaase,**

sowie

neue **Patent-Regulir-Oefen.**

---

**Schuh- und Stiefel-Fabrik**

von

**F. Rosenberg**

**LÜBECK**

obere **Mühlenstrasse Nr. 921**

am **Klingenberg**

empfiehlt sein Lager von allen Arten Fusszeug vom feinsten bis zum  
ordinairsten

**dauerhaft und billig.**



**E. JEPSEN & Co.**

empfehlen ihr

**LAGER von TABACK**

ächten importirten

**HAVANNA und BREMER CIGARREN**

en gros & en détail.

**CIGARRETTES DE LA FERME.**

**LÜBECK**

799 Breitestrasse 799 bei St. Jacobi.

**Photographisches Atelier**

von

**Carl Sommer**

Beckergrube No. 150, vis-à-vis dem Stadttheater

**LÜBECK.**

**Herm. Fischer**

**Juwelier, Gold- und Silberarbeiter.**

**Lübeck**

an der Trave bei der Matsfähre No. 469.

**Photographisches Atelier**

von

**G. F. Lau,**

Beckergrube No. 202.

**LÜBECK.**

**WILHELM ALBRECHT,**  
**Photograph,**

Lübeck, Aegidienstrasse 681,  
empfecht sein

**Atelier für Photographie**

einem geehrten Publikum zu Aufnahmen von Portraits und Gruppen  
in allen Gattungen, sowie auch besonders zum **Copiren** und **Ver-  
grössern** von Photographien, Daguerreotypen, Oelgemälden u. s. w.  
in **elegantester, künstlerischer** Ausführung zu bekannten  
billigen Preisen bestens.

Das

**Lotterie-Geschäft**

von

**J. H. Luckmann,**

195 Schüsselbuden 195

in **Lübeck**

empfecht

**Loose zur Königl. Preussischen Lotterie,**  
**zur Königl. Sächsischen Lotterie,**  
**zur Braunschw.-Düneburg. Landes-Lotterie**  
und  
**zur Hamburger Stadt-Lotterie.**

**Magazin**

von

**Mobilien, Spiegeln und Polsterwaaren**

bei

**H. WASSERSTRADT**

obere Marlesgrube 544

hinunter gehend links der 2te Laden.

• LÜBECK. •

Mit einer reichhaltigen Auswahl von  
**Galanterie- und Lederwaaren**  
en gros & en détail,  
zu Geschenken sehr geeignet, empfiehlt sich die  
**Lederwaaren-Fabrik**  
von  
**Fr. Rosin,**  
**945 Breitestrasse 945.**  
**LÜBECK.**

**Benthien's Gasthof.**

**Johs. Benthien,**

Kuhberg 763, in der Nähe des Dampfschiffhafens,  
empfiehlt seinen

**GASTHOF**

dem geehrten reisenden Publikum bestens.

**M. A. FALCK,**

**Geldwechsel- & Lotterie-Geschäft,**

sowie

**Ein- u. Verkauf von Staatspapieren u. Obligationen.**

**309 Obere Huxstrasse 309.**

 Zinscoupons und Dividendenscheine werden zur Verfallzeit von mir eingelöst.

**E. Fangeberg-Kühl**

**Holländische - Waaren - Handlung**  
und  
**Maschinen-Näherei.**

**Lager**

von Herren-Artikeln, als Hemden, Oberhemden, Quädern,  
Manschetten und Slips.

**LÜBECK,**

**grosse Pfaffenstrasse Nr. 690.**

---

**Zaeckel & Achenbach's**  
**Nähmaschinen - Fabrik**  
**LÜBECK**  
an der Trave 299

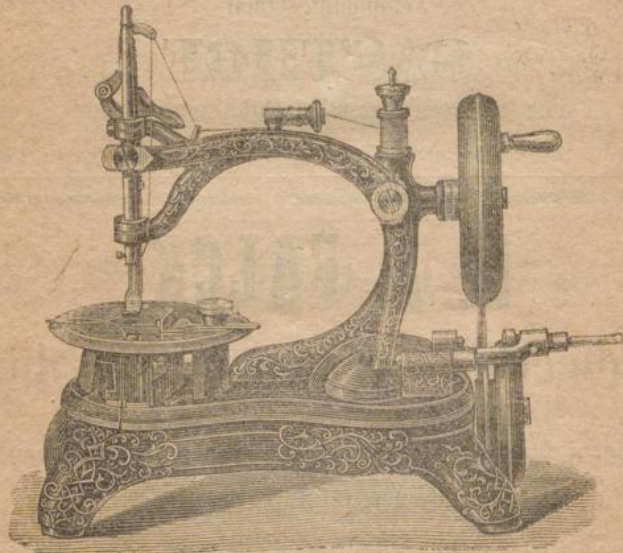

empfehl*t* ihre **Maschinen** für Familien und  
**Gewerbtreibende.**

**A. F. HAUSSMANN,**  
**Pianoforte-Magazin und**  
**Leih-Institut**

von neuen und gebrauchten Piano's.

**LÜBECK,**

untere Aegidienstrasse links No. 643.

der Kirche gegenüber.

**Adolph Breyer & Co.,**

**Korbmacher,**

689 Pfaffenstrasse bei St. Catharinen 689,

empfiehlt ihr

Lager von Korbwaaren und Korbmöbeln,  
sowie

große Auswahl 3 u. 4rädiger Kinder- u. Puppenwagen  
zum Schieben.

Auch werden Reparaturen, Reinigen und Lackirungen alter Arbeiten sauber  
und rasch ausgeführt.

**Fabrik und Lager**

von

**Herren- u. Knaben-Hüten u. Mützen**

in Seide, Filz, Stroh und Stoff.

Filzschuhe, Pelzwaaren, Militair-Effecten.

Echte Gold- und Silbertressen. Ordensbänder.

**Aug. Trost,**

LÜBECK, Holstenstrasse 173, LÜBECK.

**J. H. Gesschau,**  
**Instrumenten- und Messerfabrikant,**  
**Polir-Anstalt,**

869 Königstraße, Ecke der Hühnstraße 869,

empfiehlt sich mit Anfertigung aller Arten

Messer, Scheeren, Instrumente und Bandagen,

von ganz vorzüglicher Güte,

und sind solche Gegenstände auch stets vorräthig. — Reparatur und  
Schleiferei in diesem Fache werden täglich bestens ausgeführt.

☛ Alles zu den billigsten Preisen. ☛

**Buchbinderei und Liniir-Anstalt**

von

**Carl Böttger,**

282 hinter St. Petri 282.

**Eduard Halle,**

813 Breitestraße bei der Beckergrube 813.

**Lager**

von

**Eisen- und Kurzwaaren,**

**Hausstands-Gegenständen,**

**Pferdegeschirr-Beschlägen,**

**sowie Decimalwaagen.**

# **Johannes Vittur,**

Messerschmied, Schleif- und Polir-Anstalt,

Holstenstrasse 302,

empfiehlt sich mit Anfertigung von

**hohlgeschliffenen Rasirmessern,**

**Messern, Scheeren, chirurg. Instrumenten,**

**diversen Hausstandsartikeln etc.**

Reparaturen und Schleifereien obiger Artikel werden prompt, billig  
und gut ausgeführt.

---

## **Lotterie- und Commissions- Geschäft**

von

### **Joh<sup>s</sup>. John,**

untere Aegidienstrasse No. 696,

**LÜBECK.**

---

## **H. Beermann & Co.**

Klingenberg (Sandstrasse) 927.

**LAGER**

von

deutschen, englischen und französischen

**Manufacturwaaren,**

ferner

Fabrik von Damen-Paletots, Jaquets,

Regenmänteln u. s. w.

en gros & en détail.

---

## Möbilien-Magazin.

Mein Lager von **Möbilien, Spiegeln** und **Polsterwaaren** in großer Auswahl, eigener Fabrik, halte einem geehrten Publikum bestens empfohlen.

Solide und dauerhafte Arbeit, billigste Preise.

**H. Horstmann, Tischler,**  
571 Marlesgrube 571.

---

*J. A. Penzel's*

## Pianoforte-Magazin,

LÜBECK, Schlüsselbuden 188,

empfiehlt einem hiesigen und auswärtigen Publicum seine

**Pianinos** und **Pianos**

aus den renommirtesten Fabriken zu den billigsten Preisen unter mehrjähriger Garantie.

**Orgeln, Harmoniums, Concertinos, Musikwerke,**  
8 und 12 Stücke spielend, Spieldosen, alle Sorten Musik-Instrumente, röm. u. deutsche Saiten etc.

**Gebrauchte** Instrumente werden in Gegenrechnung angenommen.

*J. A. Penzel,*  
Instrumenten-Handlung.

---

## Theodor Lüders & Hintz.

Colonial- u. Gußeisenwaaren.

Commissions- und Speditions-Geschäft.

LÜBECK,  
große Burgstraße 112.



**Thomas Thelander,**

Buchbinder,

obere Fleischhauerstraße 114.

---

**G. Schönenberger Nachflg.**

126. Braunstr. 126.

**Fabrik und Lager**

von

Strohhüten, Watten, Papier und

Twist-Hutdraht,

sowie

Handlung aller Arten Strohgeflechte, künstl.

Blumen etc. etc. etc.

en gros & en détail.

---

**C. Volger**

Optiker und Mechaniker.

Beckergrube 150,

vis-à-vis dem Stadttheater.

Versertiger von Instrumenten für die optischen,

physikalischen, mathematischen u. nautischen

Wissenschaften.

**H. H. H. Petersen's**  
(Gustav Burmester)  
**BUCHBINDEREI,**  
**LÜBECK**

obere Hüzstrasse, Ecke der Königstrasse 308,  
empfiehlt sich zur Anfertigung aller Arten von Bücher-Einbänden in  
einfacher wie elegantester Ausstattung, mit eisilirten Ecken, Krampen  
und den verschiedenartigsten Vergoldungen in Sammet, Chagrinleder,  
Horn etc., sowohl bei einzelnen Werken, als auch bei grösseren Partien  
und ganzen Auflagen.

**L a g e r**

von gut aufliegenden  
Geschäfts- und Comtoirbüchern,  
Album, Photographie-Album,  
Gesangbüchern,  
Schulbüchern, Schreibheften, Couverten, Schreib-,  
Zeichen- und Schulmappen.  
Brief-, Geld-, Cigarren- und Damentaschen,  
und einer grossen Auswahl  
Leder- und Galanterie-Waaren.

**Gust. Karsten.**

Lager en gros & en détail  
von  
Eisen-, Kurzwaaren und Hausstandssachen.  
Mittlere Beckergrube Nr. 118.

**LÜBECK.**

# Restauration von G. Nuppenau.

Alleiniger Ausschank  
von hellem Erlanger Bier

aus der renommirten Brauerei

von Carl Niklas in Erlangen,  
676 obere Aegidienstrasse 676.

---

## Carl Petersen,

CONDITOR,

Beckergrube neben dem Stadttheater 157.

empfiehlt sich

mit Marzipanen in allen Grössen und in den neuesten Mustern,  
sowie mit allen sonstigen Conditoreiwaaren.

---

## C. Redelstorff,

LÜBECK,

922 obere Mühlenstrasse am Klingenberg 922.

Fabrik

von Damen-Mänteln, Mantillen, Jacken und Blousen.

Lager von Confections-Stoffen.

---

GERHARD SCHMIDT,  
Bürsten- und Pinsel-Fabrik.

35 Fünfhausen 35.

Lager von allen Sorten Bürsten und Pinseln

en gros & en détail.

Die  
**HAUPT-NIEDERLAGE**  
**Natürlicher Mineralwasser**

bei  
**J. F. HEYL & Co. in Lübeck,**  
552 Engelsgrube 552.

In diesem, durch die Brunnen-Directionen im Jahre 1868 hieselbst  
gegründeten Haupt-Depôt für den Norden, ist jeder Zeit frische  
Füllung zuverlässig ächt und zu angemessenen Preisen  
zu haben.

Die  
**Buchdruckerei**  
von  
**Georg Schmidt Wwe.,**

ausgestattet mit den  
**NEUESTEN SCHRIFTEN UND MASCHINEN**  
*empfiehlt sich dem geehrten Publicum*  
zum Druck von

**WERKEN, BROCHÜREN, CATALOGEN**

**Rechnungen, Circulären**

**PREISCOURANTEN, TABELLARISCHEN ARBEITEN, PROGRAMMEN**

Gedichten, Empfehlungs- und Visitenkarten

**WEIN- UND SPEISE-KARTEN, ETIQUETTES**

etc. etc. etc.

*und sichert bei sauberem, correctem Druck und eleganter Ausführung*  
schnelle und billige Bedienung zu.





