

Adresse- und Handbuch

für

den Ober-Mainkreis.

II. Theil.

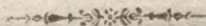

---

Baireuth 1820.

Gedruckt mit Höreth'schen Schriften.

Adress- und Handbuch

des Ober-Mainkreises

Teil II

Verlag von J. Neumann, Neudamm



## Einleitung.

Der

### Ober-Mainkreis

dessen

### Bestandtheile

aus dem größten Theile des vormaligen Fürst-Bisthums Bamberg, dem Baireuthschen Oberlande, fünf Landgerichten der Oberpfalz, dem vormals Nürnbergl. Amte Gräfenberg etc. genommen sind, hat seine

### Grenze

im Innern des Reichs an den Regen-Retzat- und Unter-Main-Kreisen, von aussen gegen Böhmen und Sachsen.

Er zählt 41 Städte\*) und 62 Märkte\*\*) und Marktberechtigte Orte. Folgende

### Uebersicht

\*) Die Städte Ebermannstadt, Gräfenberg, Hollfeld, Kupperberg, Neustadt a. d. Waldnaab, Scheslitz, Schlüssel-feld, Stadtsteinach, Waischenfeld haben sich vor der Hand den Rural-Gemeinden angeschlossen.

\*\*) Eben so die Markts-Gemeinden: Burgebrach, Burgwindheim, Enchenreuth, Floss, Freihung, Graiz, Hallstadt, Heiligenstadt, Kaltenbrunn, Köhlberg, Konnersreuth, Leugast, Lindenhartd, Lonnerstadt, Ludwigstadt, Mantl, Muggendorf, Neuhaus, Neuhaus b. Veldenstein, Neunkirchen a. Brand, Parkstein, Pleeh, Presseck, Rothkirchen, Schnabelwaidt, Schorgast, Seibelsdorf, Sparneck, Stambaeh, Thurnau, Waldeck, Wartenfels, Weidenberg, Wiersberg, Windischeschenbach, Zell.

Nr.	Polizei- Behoerde.	Magistr.	Patr.-G.	Gemeind	Pfarr.		Schulen.	Pagina des Ad- drefs- Handb.
					kath.	prot.		
a) Magistrate mit k. Commiss.								
1	Baireuth St. Mag.	1	—	1	1	3	21	5
2	Bamberg St. Mag.	1	—	1	4	1	39	7
3	Hof St. Mag.	1	—	1	—	2	14	8

## b) Landgerichte.

1	Baireuth.	—	3	52	—	14	19	10
2	Bamberg I.	—	1	23	13	1	20	12
3	Bamberg II.	—	5	25	12	2	26	13
4	Burgebrach.	—	4	35	4	4	17	15
5	Culmbach.	1	8	40	3	14	24	16
6	Ebermannstadt.	—	4	36	3	5	12	20
7	Eschenbäcb.	4	12	47	13	—	26	22
8	Forchheim.	1	2	28	11	—	24	27
9	Gefrees.	3	—	29	1	8	14	28
10	Gräfenberg.	—	7	32	4	10	28	31
11	Hochstadt.	1	7	29	8	5	24	33
12	Hof.	—	21	35	—	10	21	36
13	Hollfeld.	—	7	36	6	5	20	40
14	Kemnath.	4	29	71	19	2	28	43
15	Kirchenlamiz.	3	2	13	—	4	9	51
16	Kronach.	1	8	51	9	6	25	53
17	Lauenstein.	—	—	10	—	5	10	56
18	Lichtenfels.	3	3	54	19	3	34	57
19	Münchberg.	2	4	21	1	9	17	60
20	Naila.	5	10	38	—	10	15	62
21	Neust. a. d. Waldn.	1	14	56	12	8	44	67
22	Pegnitz.	2	4	18	—	8	15	71
23	Pottenstein.	2	6	31	7	1	16	73
24	Rehau.	3	8	19	—	6	10	76
25	Schessliz.	—	1	41	11	—	21	80
26	Selb.	3	3	21	—	3	5	81
27	Seslach.	—	3	16	3	3	5	83
28	Stadtsteinach.	—	2	11	3	5	12	84
29	Tauschniz.	2	—	15	8	—	15	85
30	Tirschenreuth.	3	3	31	10	1	23	87
31	Waldsassen.	3	2	24	9	—	15	89
32	Weidenberg.	—	1	11	—	1	3	91
33	Weismain.	1	6	24	8	4	19	92
34	Wunsiedel.	4	5	26	1	8	18	95



Nr.	Polizei- Behörde.	Magistr.	Patr.-G.	Gemeind	Pfarr.		Schulen.	Pagina des Ad- drefs- Handb.
					kath.	prot.		

## c) Herrschafts-Gerichte.

1 Banz.	—	1	6	2	1	3	98
2 Tambach.	—	1	10	1	3	3	99
3 Thurnau.	—	3	16	—	7	11	99
4 Ebnath.	—	—	5	1	—	1	101
5 Guttenberg.	—	—	10	—	1	1	101
6 Heinersreuth,	—	1	12	—	2	1	102
7 Mittwitz,	—	—	2	—	2	3	101
8 Weisenstein.	—	—	5	—	—	1	102
Summa	55	200	113	189	185	722	

umfasst das Ganze; das Detail der nachstehen-  
de Personal-Status.

Zur Vollständigkeit gehört nur noch die  
Bemerkung, das mehrere Rittergüter und Pa-  
trimonial-Gerichte vorhanden sind, welche  
von nichtadelichen \*) Personen besessen wer-

\*) Diese sind die Tit. Herren und Frauen:

## I. Im Landgerichte Bairreuth.

Rittergut und Patrim. Ger. Obernwaiz.  
Besitzerin: Wittve Legations-Räthin Wagner zu Erlang.  
Patrimonial-Ger. Tressendorf.  
Besitzerin: Wittve des Commerzienraths Schmidt zu  
Bairreuth.

Rittergut und Patrim. Ger. Truppach,  
Besitzerin: Wittve des Reg. Raths Beer.

## II. Im Landgerichte Burgebrach.

Rittergut und Patrim. Ger. Grub u. Frenshof.  
Besitzer: Dr. Horschellsche Relicten.

## III. Im Landgerichte Culmbach.

Rittergut und Patrim. Ger. Fölschniz.  
Besitzerin: Reg. Räthin Schegk, Wittve zu Bayreuth.

den, bei welchen die Patrimonial-Gerichtsbarkeit nach constitutionellen Bestimmungen

Rittergut und Patrim. Ger. Forstlahm.

Besitzer: Bürger Maurer und Brühhäuser in Culmbach.

Patrim. Ger. Pörbitsch u. Unterpurbach.

Besitzer: Stübinger und Lauterbach.

Ritterg. u. Patrim. Gericht Sandreuth.

Besitzer: Landger. Actuar Ebert.

Patrim. Ger. Windischenhaig.

Besitzer: Kammerrath Miedel in Baireuth.

#### IV. Im Landgerichte Eschenbach,

Rittergut u. Patrim. Ger. Burggrub mit Penzenreuth etc.

Besitzer: Administrator Göschel in Auerbach.

Rittergut u. Patrim. Ger. Vorbach mit Fledersmühle.

Besitzer: Oberförster Heider.

#### V. Im Landgerichte Gefrees.

Rittergut u. Patrim. Ger. Goldkronach.

Besitzerin: Wittve des Kammerdirectors Wipprecht in Ansbach.

Rittergut u. Patrim. Ger. Lanzendorf.

Besitzer: Kammeramtman Grobmännische Relicten in Kulmbach.

Rittergut und Patr. Ger. Leysau.

Besitzer: Pfarrer Schererz zu Mistelbach.

Patrim. Ger. Pöllersdorf.

Besitzerin: Wittve Reg. Rsth. Schegk zu Baireuth.

#### VI. Im Landgerichte Hof.

Rittergut u. Patrim. Ger. Krötenbruck.

Rittergut u. Patrim. Ger. Döhlau.

Besitzer: Justizrath Zehlein in Baireuth.

#### VII. Im Landgerichte Kemnath.

Rittergut u. Patr. Ger. Altensteinreuth u. Eisersdorf. Besitzer: Kaufmann Rösler in Kemnath.



## ruht und von den königl. Landgerichten ver-

Rittergut u. Patrim. Ger. Heidenaaß.

Besitzer: die Königschen Relicten.

Patrim. Ger. Kulmain mit Aiga und Zweifelaß.

Besitzer: Wirth Wisend in Kulmain.

Patrim. Ger. Trefesen.

Besitzer: Hammerbesitzer Spörl.

Rittergut u. Patr. Ger. Wizlasreuth.

Besitzer: die Röthelschen Relicten.

## VIII. Im Landgerichte Kronach.

Patr. Ger. Dennig und Eichenbühl.

Besitzer: Rath Penselsche Relicten.

## IX. Im Landgerichte Münchberg.

Patrim. Ger. Plöfßen, Poppenreuth u. Mussen.

Besitzer: Bürger Schöpf in Hof.

## X. Im Landgerichte Naila.

Rittergut u. Patrim. Ger. Kemmlas.

Besitzer: H. Zürner in Blankenberg.

Patr. Ger. Kohlbühl.

Besitzer: Hammerbesitzer Dittmar.

## XI. Im Landgerichte Neustadt and, Waldnaabe

Rittergut u. Patrim. Ger. Hiitten.

Besitzer: Ioh. Hubmann.

Rittergut u. Patr. Ger. Trippach.

Besitzerin: Jeanette Herwarth.

## XII. Im Landgerichte Pegnitz.

Rittergut u. Patr. Ger. Haidhof.

Besitzer: Amtmann Neuper.

Rittergut u. Patr. Ger. Bieberswöhr u. Funkendorf.

Besitzer: Burgermeister Eifsenbeifs.

Rittergut u. Patr. Ger. Losau.

Besitzer: Burger Ebertische Relicten in Creußen.

Patr. Ger. Voita.

Besitzer: Wirth Küneth in Creußen.

waltet wird, bis sie an adeliche Besitzer übergehen.

---

XIII. Im Landgerichte Pottenstein.

Patr. Ger. Hafselbrunn.

Besitzerin: Wittve des Commerzienraths Schmidt in Baireuth.

XIV. Im Landgerichte Selb.

Rittergut u. Patr. Ger. Neuhaufs.

Besitzer: Pfarrer Schererz.

XV. Im Landgerichte Weidenberg.

Rittergut u. Patr. Ger. Seubothrenreuth.

Besitzer: Rechnungs-Revisor Ritter in Baireuth.

XVI. Im Landgerichte Weismayn.

Rittergut und Patr. Ger. Fassoldshof.

Besitzer: Amtmann Meyersche Relicten.

XVII. Im Landgerichte Wunsiedel.

Rittergut u. Patr. Ger. Grafenreuth.

Besitzer: Banquier Salomon Nathan.

Rittergut u. Patr. Ger. Leutendorf.

Besitzer: Referendar Schreider.

Rittergut u. Patr. Ger. Lorenzreuth.

Besitzer: Bürger Glas u. Rufs.

Rittergut u. Patr. Ger. Meuselsdorf.

Besitzer: Burgermeister Fikenscher.

Rittergut u. Patr. Ger. Oberredwiz mit Höhnmühle.

Besitzer: Oberförster Reiz.

Patr. Ger. Welsauerhammer und Haingrün.

Besizer:

Haas'sche Ritterguts-Besizung.

---



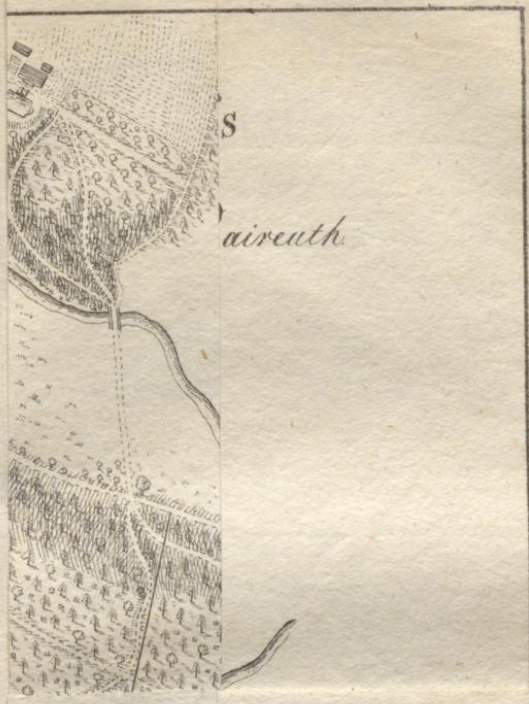

S

*aireuth*



Grundrifs  
von der  
Eremitage bei Bairath



1 2 3 4 5 6 7 8 9 10 11 12 13 14 15 16 17 18 19 20 21 22 23 24 25 26 27 28 29 30 31 32 33 34 35 36 37 38 39 40 41 42 43 44 45 46 47 48 49 50 51 52 53 54 55 56 57 58 59 60 61 62 63 64 65 66 67 68 69 70 71 72 73 74 75 76 77 78 79 80 81 82 83 84 85 86 87 88 89 90 91 92 93 94 95 96 97 98 99 100 101 102 103 104 105 106 107 108 109 110 111 112 113 114 115 116 117 118 119 120 121 122 123 124 125 126 127 128 129 130 131 132 133 134 135 136 137 138 139 140 141 142 143 144 145 146 147 148 149 150 151 152 153 154 155 156 157 158 159 160 161 162 163 164 165 166 167 168 169 170 171 172 173 174 175 176 177 178 179 180 181 182 183 184 185 186 187 188 189 190 191 192 193 194 195 196 197 198 199 200 201 202 203 204 205 206 207 208 209 210 211 212 213 214 215 216 217 218 219 220 221 222 223 224 225 226 227 228 229 230 231 232 233 234 235 236 237 238 239 240 241 242 243 244 245 246 247 248 249 250 251 252 253 254 255 256 257 258 259 260 261 262 263 264 265 266 267 268 269 270 271 272 273 274 275 276 277 278 279 280 281 282 283 284 285 286 287 288 289 290 291 292 293 294 295 296 297 298 299 300 301 302 303 304 305 306 307 308 309 310 311 312 313 314 315 316 317 318 319 320 321 322 323 324 325 326 327 328 329 330 331 332 333 334 335 336 337 338 339 340 341 342 343 344 345 346 347 348 349 350 351 352 353 354 355 356 357 358 359 360 361 362 363 364 365 366 367 368 369 370 371 372 373 374 375 376 377 378 379 380 381 382 383 384 385 386 387 388 389 390 391 392 393 394 395 396 397 398 399 400 401 402 403 404 405 406 407 408 409 410 411 412 413 414 415 416 417 418 419 420 421 422 423 424 425 426 427 428 429 430 431 432 433 434 435 436 437 438 439 440 441 442 443 444 445 446 447 448 449 450 451 452 453 454 455 456 457 458 459 460 461 462 463 464 465 466 467 468 469 470 471 472 473 474 475 476 477 478 479 480 481 482 483 484 485 486 487 488 489 490 491 492 493 494 495 496 497 498 499 500 501 502 503 504 505 506 507 508 509 510 511 512 513 514 515 516 517 518 519 520 521 522 523 524 525 526 527 528 529 530 531 532 533 534 535 536 537 538 539 540 541 542 543 544 545 546 547 548 549 550 551 552 553 554 555 556 557 558 559 560 561 562 563 564 565 566 567 568 569 570 571 572 573 574 575 576 577 578 579 580 581 582 583 584 585 586 587 588 589 590 591 592 593 594 595 596 597 598 599 600 601 602 603 604 605 606 607 608 609 610 611 612 613 614 615 616 617 618 619 620 621 622 623 624 625 626 627 628 629 630 631 632 633 634 635 636 637 638 639 640 641 642 643 644 645 646 647 648 649 650 651 652 653 654 655 656 657 658 659 660 661 662 663 664 665 666 667 668 669 670 671 672 673 674 675 676 677 678 679 680 681 682 683 684 685 686 687 688 689 690 691 692 693 694 695 696 697 698 699 700 701 702 703 704 705 706 707 708 709 710 711 712 713 714 715 716 717 718 719 720 721 722 723 724 725 726 727 728 729 730 731 732 733 734 735 736 737 738 739 740 741 742 743 744 745 746 747 748 749 750 751 752 753 754 755 756 757 758 759 760 761 762 763 764 765 766 767 768 769 770 771 772 773 774 775 776 777 778 779 780 781 782 783 784 785 786 787 788 789 790 791 792 793 794 795 796 797 798 799 800 801 802 803 804 805 806 807 808 809 810 811 812 813 814 815 816 817 818 819 820 821 822 823 824 825 826 827 828 829 830 831 832 833 834 835 836 837 838 839 840 841 842 843 844 845 846 847 848 849 850 851 852 853 854 855 856 857 858 859 860 861 862 863 864 865 866 867 868 869 870 871 872 873 874 875 876 877 878 879 880 881 882 883 884 885 886 887 888 889 890 891 892 893 894 895 896 897 898 899 900 901 902 903 904 905 906 907 908 909 910 911 912 913 914 915 916 917 918 919 920 921 922 923 924 925 926 927 928 929 930 931 932 933 934 935 936 937 938 939 940 941 942 943 944 945 946 947 948 949 950 951 952 953 954 955 956 957 958 959 960 961 962 963 964 965 966 967 968 969 970 971 972 973 974 975 976 977 978 979 980 981 982 983 984 985 986 987 988 989 990 991 992 993 994 995 996 997 998 999 1000

Auf Stein gezeichnet von P. O. Werner in Bairath



in

Bildung der Abtheilung  
den nach dem  
**Personal-Status**

der

innern Verwaltungs- und  
Gerichts etc. Behörden  
des Obermainkreises.

---



Erläuterung der Abbreviaturen  
in  
den nach Gemeind-Districten geord-  
neten Orts-Bestandtheilender Land-  
gerichte etc.

St. D. zeigt an, daß hier der Steuer-Distrikt  
sei.

Pf. D. Pfarrdorf.

W. Weiler.

E. Einzel.

St. Stunde.

Die bei jedem Gemeinde-Distrikte befindliche  
Zal zeigt die Stunde der Entfernung vom  
Landgerichts-Sitze an.

A.) Regierung  
und davon abhängende Behörden,

I. Kammer des Innern.

(Sitz Baireuth.)

General-Kommissär und Präsident

Seine Excellenz Herr Constantin Ludwig  
Freiherr von Welden, Gros-Komman-  
deur des k. Ordens vom heil. Georg und des  
Civil-Verdienst-Ordens Kommandeur.

Direktor.

Herr Friedrich Gemmingen Freiherr  
von Massenbach.

Regierungs-Räthe.

Hr. Cäsar Ludwig Schunter, zugleich  
Vorstand des protest. Konsistoriums.

Hr. Ernst Dietrich Heinrich Grupen.

Hr. Ludwig Heinrich Friedrich Hecht.

Hr. Franz Bartholomäus Brand.

Hr. Christian Sigismund Kraufse.

Hr. Friedrich Carl Joseph Freiherr von  
Straufs.

Hr. Friedrich Graf von Brockdorf, Su-  
pernum.

Hr. Math. von Lutzenberger, extra Stat.

Hr. Johann Baptist Graser, Kreis-Schul-  
Rath.

Hr. D. Gottlieb Ritter von Schallern,  
Kreis-Mediz.-Rath.



### Regierungs-Assessoren.

Hr. Christian Landgraf.  
— Melchior Stenglein, extra Stat.  
Raths-Accessisten: Hr. Joh. Georg Loewel.  
Hr. Franz Friedrich Carl Graf v.  
Giech.

### Sekretariat.

Sekretäre: Hr. Philipp Friedmann.  
Hr. Ferdinand Gottfried Grunwald.  
Sekretar. Concipist: Hr. Johann Albert Ley-  
kam.  
Hr. Friedrich Wetzel } funkt. b. Protokoll.  
Hr. Carl Ernst Loewel }

### Rechnungs-Commissariat.

Ober-Rechnungs-Commissair: Hr. Conrad Oe-  
sterreicher.  
Rechn.-Commissäre: Hr. Severin Hofmann.  
Hr. Caspar Mainberger.  
— Anton Zehmann, extra Stat.  
Rechn.-Gehülfen: Hr. Christ. Gottl. Luther.  
Hr. Anton Thielemann.  
Hr. Heinrich Fick.

### Bau-Inspektor.

Hr. Joh. Daniel Tauber für den Stift, Dienst.

### Registratur.

Registratoren: Joh. Georg Heinritz,  
Hr. Joh. Pancraz Meyer.  
Hr. August Herrn.  
Registratur-Gehilfe: Hr. Joh. Bapt. Leigh.

### Kanzlei.

Kanzlisten: Hr. Friedrich Aug. Zitzner.  
Hr. Carl Friedrich Jopke.

- Hr. Ernst Philipp Bauer.
- Jacob Deller.
- Carl Seliger.
- Friedr. Hein. Modrach. } extraStat.
- Wilh. Jul. Zäuner. }
- Martin Planer.

Functionärs.

Aus dem Quiescenten-Stande.

- Mr. Daniel Friedrich Sartorius, Repart.
- Marc. Friedr. Heden. }
- Joh. Wolfg. Körnig. } Kanzl.
- Joh. Friedr. Walther. }

Kanzlei-Diener.

- Carl Christian Theodor Hacker.
- Wolfgang Anzengruber.

Boten.

- Johann Roppelt, Johann Ritter.

Stadt-Commissäre und Magistrate.

1ter und resp. 2ter Classe.

Kreis-Hauptstadt Baireuth. \*)

- Königl. Commissär: Hr. Heinr. Carl Seggel.
- Officiant: Hr. Heinrich Carl Hagen.

\*) Bayreuth, 166 Jahre lang die Residenz der Markgrafen von Brandenburg - Bayreuth, liegt am rothen Main in einer sehr angenehmen Gegend.

Diese nunmehrige Kreishaupt-Stadt hat zwei Schlösser, das alte und das neue; ersteres — im Jahre 1753. seiner Schönheit durch Brand beraubt — ist, wie es vorher aussah, als Titel-Vignette des ersten Theils, nach vorhandenen Modellen, getreu gezeichnet.

Die am Hofe desselben aufgestellte Statue, den Markgrafen Christian Ernst als Kriegshelden gegen die Tür-



Bürgermeister.

Erster: Hr. Erhard Christian Hagen.  
Zweiter: Hr. Philipp Eifenbeifs.

Rechtskundige Magistrats-  
Räthe.

Hr. Georg Wilhelm Seyfferth.  
— Friedrich Ordnung.

Bürgerliche Magistrats-Räthe.

Hr. Johann Friedrich Wich.  
— Christian Friedrich Leers.  
— Friedrich Carl Münch I.  
— Joh. Christian Anton Richter.  
— Georg Conrad Gottfried Schlenk.  
— Johann Michael Schweizer.  
— Christoph Ernst Löwel.  
— Philipp Daniel Seyfs.  
— Johann Wolfgang Amos.  
— Joh. Leonhardt Händel.  
Stadt-Kämmerer: Hr. Peter Joachim  
Neuper.

ken vorstellend, befindet sich nun vor dem neuen Schlosse. Hinter demselben der Garten. Ein schenswerthes Opernhaus wird von Durchreisenden angesprochen. Auf der Stelle des 1621. abgebrannten Meränschen Schlosses ist seit 1625. das Mittelgebäude der Kanzlei.

Der rechte Flügel derselben wurde 1749 — der linke 1787. angebaut.

Ausser den reizenden Umgebungen — die bereits im ersten Theile geschildert wurden — verdient die symmetrische Bauart mehrerer Strassen, besonders der in der Vorstadt St. Georgen, Erwähnung. Hier befindet sich auch die Leersische Steingut-Fabrik, die 50 Menschen Brod gibt und ein Geschirr liefert, das hinsichtlich seiner Schönheit und Güte jede Empfehlung und dem ausländischen vorgezogen zu werden verdient (s. wöchentlich. Anz. für Kunst- und Gewerbfleiß 1817.)

Magistr. Secretär: Hr. Friedr. Schöberth.  
Magistratsschreiber, die Hrn. Joh. Conrad  
Schüller, Joh. Christian, Carl Rich-  
ter, Joh. Friedr. Schramm, Joh. Leonh.  
Hautum,

Stadt-Gemeinde.

Baireuth St. Dürschütz, Morizhöfen, Herzog, Tellermühle,  
Herzogmühle, Neuhäuser, Jacobshof, Memmertsgut, Bir-  
ken, Quellhof ob. u. untere, Flörsanger, Hammerstadt,  
Altstadt, D. äusserer Spitalhof, Rüttelmühle, Saas,  
Glocken, Eben, Pottaschhütte, Lerchenhübl, Obsang  
D.; Wendelhöfen, Strangshof, Grünbaum W.,  
Vorstadt St. Georgen.

Bamberg.\*) Stadt.

Kgl. Commiss.: Hr. Franz Geigen, Landr. prov.  
Offiziant Hr. Franz Meiser.

Bürgermeister.

Erster: Hr. Franz Ludwig von Hornthal.  
Zweiter: Hr. Andreas Hoffelder.

\*\*) Bamberg an der Regnitz, (Babenberg) vormal. Haupt-  
und Residenz-Stadt ist älter als das 1007 gestiftete Bisthum.  
Merkwürdig sind: die Ruine Altenburg, der Dom,  
ein ehrwürdiges gothisches Gebäude von 4 Thürmen  
und 2 Chören.

In der Kirche das marmorne Grabmal Kaisers Hein-  
rich II. und seiner Gemahlin Kunegunda; die Residenz  
1702. erbaut; der große Markt: Maximilians-Platz ge-  
nannt; die große massive obere Brücke mit 3 Bogen-  
Öffnungen; die große Spannwerks- oder Sees-Brücke;  
es sind hier bedeutende Messen; starker Handel —  
viele Gärtner.

Ausserdem zeichnen sich aus: die Gnuvasche Tabacks-  
Fabrik, die Wagnersche Kappenfabrik, Strüpsche Glas-  
fabrik — Deuersche Wagen-Fabrik.

Die Gegend gehört zu den schönsten Deutschlands.  
Erdbeschreiber nannten sie — von den Lustgärten im  
Geierswöhrd, wo ehemals die Orangerie-Bäume selbst im  
Boden gezogen wurden, das kleine Italien.



Rechtskundige Magistrats-Räthe.

Hr. Ioseph Schneiderbanger.

— Christoph Hiller.

Bürgerliche Magistrats-Räthe.

Hr. Ernst Strüpf.

— Iohann Baptist Reindel.

— Adam Wenglein.

— Georg Wierrer.

— Gabriel Keilholz.

— Ioseph Metzner.

— Anton Mohr.

— Iohann Kolb.

— Sebastian Eichfelder.

— Anton Eberlein.

— Franz Stoeber.

— Franz Bärwein.

Stadt-Kämmerer: Hr. Ioh. Mich. Rud.  
Lachmüller.

Sekretäre: Hr. Ioseph Busch.

Hr. Valent. Birnbaum.

Magistratsschreiber: die Hrn. Eugen Schieder,  
Ioseph Schumm, Christoph  
Heinrich Pietz, Conr. Kirchheimer,  
Leonh. Ohlmüller.

Stadt-Gemeinde.

Stadt Bamberg, Altenburg, Kaipershöf, Rothhof, Stein-  
leinschhof E.

---

Hof.\*) Stadt.

Königl. Commissär: Hr. Ioseph Schubert.

Offiziant: Hr. Christoph Friedr. Wilh.  
Degen.

---

\*) Hof ursprünglich Regnizhof, Stadt am Hof genannt,  
(Curia) ist eine der vormaligen Baireuthschen Haupt-  
städte, von den Herzogen von Meran angelegt 1230.  
Otto I. Graf von Orlamünde setzte den Bau der Neu-  
stadt fort.

## Stadt-Magistrat.

### a) Bürgermeister.

Hr. Georg Friedrich von Oerthel.

### b) Rechtskundige Rätbe.

Hr. Ioh. Adam Laubmann.

— Christoph Theod. Schrön.

### c) Bürgerliche Magistratsräthe.

Hr. Wilh. Jördens, (Commun.-Administrator).

— Heinrich Steinhäufser,

— Salomon Erb.

— Salomon Schneider.

— Ernst Ludwig Langheinrich.

— Christian Herold.

— Iohann Georg Krug.

— Friedrich Jördens.

Stadtschr. Hr. Ioh. Fried. Hollerung.

Magistr. Schreiber: die Hrn. Otto Adolph  
Rentsch. Fried. Wilh. Roder. Salo-  
mon Meinel.

## Stadt-Gemeinde.

Hof, Neust. Altst. 3 Vorstädte Erlaloh, Geigen, Neuhof,  
Rosenbühl.

---

Es kam dann an die Voigte von Weida; diese erbauten das ehemalige Schloß, und umgaben die Stadt mit einer Mauer 1260. Eine Gesellschaft frommer Brüder aus den neuen Einwohnern Hof's errichtete das dortige Hospital 1262. Burggraf Friedrich V. erwarb die Stadt Hof durch Kauf 1373. Ausser einem Nonnen-Kloster S. Klara genannt und einem Franziskanerkloster hatte Hof sehr ansehnliche Pfarreien.

Durch seine Lage begünstigt, war dieser Ort sonst eine bedeutende Handelsstadt. In Hof sind mehrere Manufakturen in Baumwolle und Seide.



## Landgerichte.

(an der Zahl 34.)

### Landgericht: Baireuth.

Landrichter: Hr. Heinrich Christoph Meyer.

Civil-Adjunkt Hr. Carl Friedr. Vetter.

Aktuar: Hr. Eberhard Siegm. Jodok von Praun.

Landger. Diener: Sebast. Sammet.

### Rural-Gemeinden.

(50)

Aichig, W. 1. St. Altdrossenfeld, W. 2 1/2 St. Aichen, W. Lichtentanne, E. Sorg, E. Unterzinkenfur, E. Altenplos, St. D. W. 2 St. Granitzgraben, W. Benk, St. D. Pfd. 2 St. Deps, W. Doebitsch, E. Kazenajchen, W. Bindlach, St. D. Pfd. 1. St. Allersdorf, W. Eckershof, E. Flurhof, E. Grabenhaus, E. Lehen, W. Röhrig, E. Schleismühle, E. Büsbach, St. D. Pfd. 3 St. Lochau, E. Görzen, E. Melkendorf, W. Stein, E. Vorlahm, W. Colmdorf, W. 1/2 St. Chausseehaus, E. Cottenbach, W. 1/2 St. Herrmannshof, E. Neuenplos, W. Stockhaus, E. Unterkonnersreuth, W. Creer, W. 2 St. Bärreuth, W. Eichen, E. Gubizmoos, E. Hohenreuth, E. Hundshof, E. Lenz, E. Neef, E. Oberculm, E. Rosengarten, E. Schobertsreuth, W. Unterculm, E. Voitsreuth, W. Crottendorf, W. 1 1/2 St. Gemein, W. Hufenguth, E. Neuhaus, E. Röthelbach, E. Wundersgut, E. Zettlitz, W. Donndorf, W. 1 St. Mazenberg, E. Tröbersdorf, D. F. K. Eckersdorf, St. D. Pfd. 1 1/4 St. Forst, W. Harth, W. Lohe, W. Emtmannsberg, St. D. Pfd. 1 3/4 St. Eschen, W. 2 1/2 St. Lahm, W. Windhof, E. Euben, W. 1 St. Buchhof, E. Doerflas, W. Forsthaus, E. Forkenhof, E. Gräfenhal, W. Haselhof, W. Heisenstein, E. Pfirch, E. Theta, W. Forkendorf, W. 1. St. Forstmühl, E. Frankenhaag, W. 2 1/2 St. Haard, E. Ochsenholz, E. Sorg, E. Süfsetränk, E. Streit, W. Cescees, Pfd. St. D. 1 1/4 St. Eichenreuth, W. Hohenfichten, W. Spänfleck, W. Thalmühle, E. Glasbütten, D. F. K. 2 1/2 St. Haag, St. D. Pfd. 3 St. Boekereck u. Mühle, W. Leismühle, E. Sahrühle, E. Hauen-

dorf, W. 2 St. Gampelmühle, E. Gottelhof, E. Tro-  
 sohenreuth, W. Wident, W. Heinersreuth,\*) W. 1 St.  
 Denzenlohe, E. Martinsreuth, E. Tannenbach, W. Voll-  
 hof, E. Hinterkleebach, St. D. W. Morizreuth, W.  
 Muthmannsreuth, W. Weiglathal, W. Johannis, St. D.  
 Pfd. 1 St. Eremitage, E. Eremitenhof, W. Geiersnest, E.  
 Monplaisir, E. Mosshügel, E. Römersleithen, E. Wunau,  
 E. Laineck, W. 3/4 St. Friedrichsthal, Hölzleinsmühle,  
 E. Oschenberg, E. Riedelsberg, E. Rodersberg, W. Le-  
 hen, W. 2 St. Glotzdorf, W. Hartmannsreuth, E. Letten,  
 E. Lessau, W. 2 St. Stockau, D. Meiernberg,  
 W. Geigenreuth, E. Lainbach, E. Mengersdorf,  
 Pfd. Mistelbach, Pfd. 1 St. Poppenmühle, E. Schnör-  
 leinsmühle, E. Sonnenleithen, E. Zekenmühle, E. Mi-  
 stelgau, St. D. Pf. 2 St. Krakenmühle, E. Muku-  
 reuth, W. 2 St. Arschkerben, E. Joeslein, W. Mermé-  
 teneuth, E. Oberzinkenflur, E. Schlappach, E. Tauber-  
 hof, E. Unterobsang, W. Unterpuzenstein, E. Neun-  
 kirchen, St. D. Pfd. 1 1/4 St. Altmühle, E. Brukmühle,  
 E. Sorg, E. Neustädtlein, Pfd. 2 St. Heisenstein, E.  
 Letten, E. Pleofen, W. Simmelhuch, W. Oberncon-  
 nersreuth, St. D. W. 1/2 St. Bodenmühle, E. Eichelberg,  
 W. Frankenguth, E. Fürsez, W. Hohlmühle, E. Karo-  
 lineureuth, E. Kreuzstein, E. Meierreuth, W. Pfaffen-  
 fleck, E. Oberpreuschwitz, W. 1 3/4 St. Dörnho-  
 W. Teufelsgraben, E. Unterpreuschwitz, W. Obern-  
 schreez, W. 1 1/2 St. Culmberg, W. Gosen, W.  
 Obernsees, Pfd. 3 St. Aeussereleithen, E. Bärreuth, W.  
 Braundersberg, W. Gries, E. Pensenleithen, E. Schnacken-  
 wöhr, E. Obernwaiz, W. 1 3/4 St. Schanz, E. Pet-  
 tendorf, St. D. W. 2 St. Pittersdorf, W. 1 1/2 St.  
 Steinmühle, E. Plösen, W. 2 1/2 St. Gollenbach, W.  
 Harloth, W. Ramsenthal, St. D. W. 1 1/2 St. Bre-  
 mermühle, E. Hauenreuth, W. Heinersgrund, W. Scha-  
 melsberg, W. Hühl, E. Pühl, E. Schleenberg, E.  
 Seitenbach, W. 1 3/4 St. Engelmels, W. Eschenmühle,  
 E. Geislarreuth, W. Tennig, W. Seulbitz, W. 1 1/4 St.  
 Grunauer-mühle, E. Thiergarten, W. 1 St. Destuben,  
 W. Heinersberg, E. Rödendorf, W. Tressendorf, W.  
 2 St. Forthof, E. Trüppach, St. D. D. 3 St. Mu-  
 schelhof, Unternschreez, W. 1 1/2 St. Freileithen, E.  
 Haulleithen, E. Röth, E. Unternwaiz, W. 1 1/2 St.  
 Hahnenhof, W. Weikenreuth, W. Wolfsbach, W. 1 St.  
 Büttelhof, E. Eimersmühle, E. Krugshof, E. Neuenreuth,  
 W. Ottmannsreuth, W. Schleenmühle, E.

\*) Hier war der Rittersitz der v. Weiher, bis 1605.



## Patrimonial-Gerichte.

Patr.-G. Laineck. (II. Kl.)

Gerichtsherr Friedrich Freiherr v. Lindenfels.

Patrim.-Richter: Hr. Carl Aug. Werner.  
Gerichtssassen z. Laineck, Rodersberg, Ramsenthal.

Mengersdorf.

Gerichtsherr Friedr. Wilh. Freih. v. Aufsees.

Patrim.-Richter Hr. Carl Eugen Schell.  
Gerichtssassen z. Mengersdorf, Obernsees.

Meyernberg. (II. Kl.)

Gerichtsherr Ernst v. Schubaert, v. k. P.  
General Maj.

Gerichtshalter: Hr. Carl August Werner.  
Ausserdem sind Gerichtssassen d. P.-G. Trockau z. Hinterklebach, Morizreuth, Pittersdorf, der P.G. Steinenhausen u. Untersteinach z. Bindloch; des v. Künsbergl. P.G. Thurnau daselbst u. zu Ramsenthal, Neunkirchen, Altdrossenfeld, der P.-G. Adliz, Aufsees u. Plankenfels z. Obernsees, des P. G. Burggrub z. Streit.

## Landgericht Bamberg. I.

(Sitz zu Bamberg.)

Landrichter: Hr. Franz Geiger.

I. Assessor Hr. Rochus Konrad.

II. — Hr. Carl Schrauth.

Landger.-Diener: Michael Werthmüller.

Rural-Gemeinden.

(27)

(Gemeinde- und Steuer-Distrikte sind sich gleich.)

Altendorf, D. 3 St. Amlingstadt Pfd, mit Rosdorf, D. 1 3/4. Dreuschendorf D. mit Ketschendorf, 3 1/2. Drozendorf, Pf.D. 4. Drügendorf, Pf.D. 4 1/2. Frankendorf, D. 3 1/2. Geisfeld, Pf. D. 2. Gundelsheim D. mit Weichendorf, D. 1. Gundendorf Pfd, 3 1/2. mit Senftenberg, E. mit einer Kap. Hallstadt Pf. D. 1. mit Brukertshof, Sieghof und Aufseeshölein, E. Hirschaid, Pf. D. 2 1/2. Kalteneggolsfeld D. mit Oberngrub, D. 3 3/4. Litzendorf, Pf. D. mit Schammelsdorf, D. 2. Lohn-

dorf, Pf. D. Melkendorf. D. 2. Memmelsdorf Pf. D.  
1 1/4. Medensdorf D. und Seehof, k. Schloß. Mistendorf  
Pf. D. 2 1/2. Leesten. D. Poedelsdorf D. 1 3/4. Naisa. D.  
Seigendorf D. 2. mit Friesen, D. Strullendorf Pf. D. 1 1/2.  
mit Buchhof E. und Waasenhaus. E. Tiefenhochstadt  
3 1/2. D. mit Hochstall. W. und Kälberberg. W. Tiefen-  
pözl Pf. D. 4. mit Teuchatz D. und Lindach. D. Unterstür-  
mig. D. 4. Weigelshofen. D. 3 1/2. Wernsdorf. D. 3.  
Zeegendorf. D. 3.

## Patrimonial-Gerichte.

### Buttenheim. (I Kl.)

Gerichtsherr: Freiherr von Seefried, k.  
Regierungs-Rath.

Patrim.-R. D. Joh. Carl Wilh. Roesling.  
Buttenheim und Stackendorf.

Ausserdem Gerichtssassen der P.G. Prezfeld und Burggrub  
z. Kalteneggelsfeld, des letztern zu Teuchatz, Tiefenhoch-  
stadt und Zegendorf, des erstern zu Hirschaid, Weigelsbo-  
fen, des P.G. Sassanfarth zu Hirschaid, des P.G. Grasmans-  
dorf zu Mistendorf, des P.G. Aufsees zu Tiefenpözl, Teuchatz  
des P.G. Cunreuth, z. Altendorf, des P.G. Unterleinleiter  
z. Zegendorf.

## Landgericht Bamberg II.

(Sitz zu Bamberg.)

Landrichter: Hr. Carl Heinrich Rienecker.

I. Assessör Hr. Elisäus Egloff.

II. — — Hr. Paul Foertsch.

Landger.-Diener, Joh. Ad. Christoph Rauh.

(Rural-Gemeinden.)

(16)

Bischberg. \*) St. D. Pfd. 1. Rothhof. Weppelsdorf. Trosdorf  
St. D. Buch. St. D. D. 1/2 St. Frensdorf. St. D.  
Pfd 1 1/2. Obergreuth. St. D. Untergreuth. Gaustadt.  
St. D., mit Ziegelhütte, Cherbonshof, Fischerhof, Herrns-  
dorf. St. D. Pfd. 2 1/2 Lonnershof, Schlüsselau St. D.) Pf. D. El-  
lersdorf, W. Wingersdorf St. D. D. Höfen. St. D. D. 1. mit  
Mühle, Unteraurach. St. D. D. Knotenhof, Waitzendorf.  
St. D. W. mit Kaifök. Mühlendorf. St. D. 1 1/2. See

\*) Vereinig. d. Regnitzflusses mit d. Main.



Höflein, Oberhaid, St. D. Pfd. 1  $\frac{1}{2}$ . Dörfleins, D. Iohannishof, Pettstadt, St. D. Pfd. 1  $\frac{1}{2}$ . Eichenhof, Neullaufs, St. D. W. Schädlos, W. Reundorf, St. D. Pfd. 2. Rattels-  
hof, Röbersdorf, St. D. D. 2  $\frac{1}{9}$ . Erlach, St. D. Rothensand, St. D. D. 3. Grosbuchfeld, St. D. W. Kleinbuchfeld, W. Seufsling St. D. Pfd. 3  $\frac{1}{2}$ . Trailsdorf, St. D. D. Staffebach, St. D. D. 3. Sandhof, Unterhaid, D. Steegaurach St. D. Pfd. 1. Ziegelhütte, Debrng St. D. Wildensorg, St. D. D. Viereth, St. D. 2  $\frac{1}{2}$ . Hobe Mühle. Tüschengereuth, St. D. D.

### Patrimonial-Gerichte.

#### Burglisberg und Kreuzschuh. (I. Kl.)

Gerichtsherrsch. Freih. v. Münster.  
Patrimon.-Richter: Hr. Philipp Möckel.  
Burglisberg, Neubausen, Weismühl.  
Kreuzschuh, Hartlanden, Delleren, Dellerhöfe, Drossenfurth und Kirchaich.

#### Sassanfarth.

Gerichts-Herr: Iulius Graf v. Soden.  
Patr.-Richter Hr. Wilhelm Schmidt.  
Sassanfarth, Köttmannsdorf, Iuliushof.

#### Trabelsdorf. (I. Kl.)

Gerichtsherr: Freih. Marschalk v. Ostheim.  
Patrim.-Richter. Hr. Friedrich Fexer.  
Trabelsdorf, Colmsdorf, Feigendorf, Priesendorf.

#### Trunstadt. (I. Kl.)

Gerichts-Herr: Iacob v. Hirsch.  
Patrim.-Richter: vacat.  
Stuckbrunn, Weiher.

#### Walsdorf. (I. Kl.)

Gerichts-Herr: Siegm. Frh. v. Crailsheim.  
Patrim.-Richter: Hr. Ad. Christ. Friedr.  
Eydam.

Walsdorf, Eydam, Zettelsdorf, Erlau.  
Ausserdem haben Gerichtssassen: die Patrim.-Gerichte  
Trokau und Unterleinleiter, zu Reundorf, das P.C. Pommers-  
felden zu Frensdorf, Kleinbuchfeld, Rothensand, Trailsdorf,  
Trosdorf, Wingersdorf und Kettmannsdorf, das P.C. Kal-  
tenbrunn zu Oberhaid, Unterhaid.

## Landgericht Burgebrach.

Landrichter: Hr. Georg Wilhelm Freih.  
Kreß von Kreßenstein.  
Aktuar: Hr. Valentin Hinkelmann.  
Landger.-Diener Joh. Ad. Engelhard.

### Rural-Gemeinden.

(26)

Burgebrach Mt. Ldg. Siz. Amperbach St. D. D. 1/2. Die-  
dendorf W. Birkach. St.D. 1 1/2. W. Abtsdorf, W. Norra  
W. Hundshof, E. Buch St. D. 4 1/4. Hof W. Win-  
kelhof E. Burgwinheim St. D. Pf.D. 3. Schrapbach  
St. D. W. Ebersbrunn St. D. 5. Ebrach St. D. Pf. 4 1/4.  
Schmerb. St. D. W. Füttersee, St. D. 5. Grosbirkach,  
St. D. 5. Pf.D. Kleinbirkach W. Grossgissingen St. D. 4 1/2.  
Kleingrossingen W. Halbersdorf 2 1/4. Herrnsdorf St. D.  
2. Büchelberg. W. Imenau St. D. W. 4 1/2. Altgrub.  
Neugrub. W. Kappel St. D. 2 3/4. Kötsch W. Koppenwind.  
St. D. 3 1/2. D. Klebheim E. Mönchsambach St. D. 1 1/4. W.  
Wolfsbach. Dippach, St. D. Neudorf W. 4 1/4. Oberharns-  
bach St. D. 1. Unterharnsbach. Schönbrönn. St. D. Pf.D. 1 1/4.  
Ober-Neuses. Niederndorf. Stappenbach St. D. 1 1/4. Steinsdorf  
St. D. 7/8. Unterneuses St. D. 7/8. Feilshof. Untersteinach  
St. D. 3., mit Mendenmühle, Obersteinach, Mittelsteinach,  
Unterweiler St. D. 3. Kehlisdorf, Oberweiler, Voll-  
mannsdorf St. D. 1/2. Grumbach. Maundorf, Dörrhof, Kle-  
menhof. Schatzenhof. Ziegelsambach St. D. 3 1/4. Wüstenbuch.

### Patrimonial-Gerichte.

#### Aschbach. (I. Kl)

Ger.-Herr: Freih. Constantin v. Poel-  
nitz, Sen.  
Patrim. Richter: Hr. Franz Seraph Molitor.  
Aschbach, Hohn.



P.-G. Grasmannsdorf. (II. Kl.)

Gerichtsherr: v. Heinrichen.

Patr.-Richter Hr. I. Gengler.

Grasmannsdorf, Grub, z. th.

Reichmannsdorf. (I. Kl.)

Gerichts-Herr, Freih. v. Schrottenberg,

Patr.-R. Hr. Balth. Bisani.

Reichmannsdorf, Eckersbach, Bernroth, Obermelzendorf, Untermelzendorf, Treppendorf.

Zettmannsdorf

mit Froschmühle und Froschhof.

Freih. v. Münster, Patrim.-Gericht:

(siehe Landger. Bamberg II, Burglisberg.)

Hirschbrunn, Oberköst, W. }

Küstersgreuth.

Tempelsgreuth.

} 3. P.G. Pommersfelden.

Landgericht Culmbach.

Landrichter: Hr. Peter Gareifs.

Civil-Adjunkt, Hr. Iohann Heinrich Carner.

Aktuar: Hr. Ernst Wilhelm Körbitz.

Landger.-Diener, Ioh. Fey.

Stadt-Magistrat Culmbach.

a) Burgermeister.

Hr. Iohann Friedrich Gummi.

b) Rechtskundiger Rath.

Hr. Ioh. Wolfgang Hammann.

c) Magistrats-Räthe.

Hr. Wolfgang Wilhelm Lauterbach.

— Ulrich Senft.

— Christoph Leonhard Maurer.

— Friedrich Christian Grünler.

— Iohann Leonhard Fleischmann.

— Leonhardt Christoph Hofmann.

— Friedr. Christian Christenn.

— Andreas Kripner.

Stadschr. Hr. Georg Heinrich Möhrling.

Rural-Gemeinden.

(28)

Blaich, D.  $1\frac{1}{4}$  St. Eggenreuth, E. Oberpurbach, W. Oberndorf, W. Pörbitsch, D. Unterpurbach, D. Brücklein, St. D. D. 2 St. Grohenthal, E. Lehen, E. Neurenreuth, D. Oberbrücklein, E. Schwingen, D. Burghaig, St. D. D.  $\frac{3}{4}$  St. Seidenhof, D. Schwarzholz, E. Weinbrücken, E. Harsdorf, St. D. Pf. 3 St. Altenreuth, E. Brauneck, E. Haselbach, E. Hedersreuth, D. Holzlucken, E. Lettenhof, E. Oberlantsch, D. Ober- und Unterloh, E. Ritterleithen, E. Sandreuth, D. Uniz, E. Zettmaisel, D. Hegnabrunn, St. D. D. 2 St. Brand, E. Eichmühl, E. Schloemen, D. Hutschdorf, St. D. Pf. D. 2 St. Bauloch, E. Buchloch, E. Fahrenbühl, E. Huthwaid, E. Katzenthal, E. Kemmeriz, D. Lanzenreuth, D. Partenfeld, D. Röttlesreuth, D. Katschenrenreuth, St. D. D.  $1\frac{1}{2}$ . Grünbaum, E. Heinersreuth, D. Windischenhaig, D. Walpersreuth, D. Katschenreuth, St. D. D.  $1\frac{1}{2}$ . Afalterhof, W. Ameisloch, W. Frankenberg, D. Hizmain, W. Kauernburg, St. D. D.  $\frac{1}{2}$  St. Aichig, D. Dörnhofer, E. Grundhaus, E. Venetianischer Stadel, E. Kauerndorf, St. D.  $\frac{3}{4}$  St. Mühlberg, Kirchleus, St. D. Pf. D. 2 St. Welsmühle, E. Koednitz, D.  $1\frac{1}{2}$  St. Buchhaus, E. Ebersbach, D. Fölschnitz, D. Hainersreuth, D. Leithen, E. Listenberg, E. Maienhof, E. Pinsenhof, E. Reisighof, E. Reutlashof, E. Spizaichen, D. Tennoch, St. D. D. Zettmaisel, D. Kupferberg, Stadt, St. D. 2 St. Schmelz, W. Unterbirkenhof, W. Langenstadt, D. 3 St. Löhenthal, St. D. D. 2 St. Baumgarten, D. Pf. Genlenz, W. Grafendobrach, D. Neufang, E. Rahmscheid, W. Leuchau, D. 1 St. Buch am Sand, D. Donnersreuth, D. Dreschen, D. Goesmannsreuth, St. D. D. Oberzettitz, D. Robr, D. Rothhaus, E. Unterzettitz, D.



Weheliz, D. Lindau, St. D. D. 2. St. Haidelmühl, E. Hainbühl, E. Rebeleithen, E. Unterlaitsch, D. Waldau, D. Loesau, D. 1 1/2, St. Einsiedel, E. Espach, D. Holzmühl, E. Wöhrhaus, E. Ludwigschorgast, St. D. Pf. D. 1 1/2, Mangersreuth, St. D. Pf. D. 3/4, St. Forstlahm, D. Gölbe Weiden, E. Herlas, E. Hörlas, E. Kessel, W. Oberrodach, W. Ploßenberg, W. Tiefenbach, F. Weiher, D. Wickenreuth, D. Mezdorf, D. 1/4 St. Pezmansberg, D. Priemershof, E. Ziegelhütten, W. Neufang, St. D. D. 2 St. Cottenau, D. Einöde, E. Oberbirkenhof, W. Osserich, D. Schmelz, W. Weisenbach, D. Neumarkt, St. D. D. 2 St. Oberlangenroth, W. Raasen, W. Reutlashof, W. See, D. Unterlangenroth, W. Pechgraben, D. 3 St. Eberhardsreuth, W. Eselslohe, E. Gräfenthal, D. Keil, W. Schaiz, D. Zoltmühle, E. Trebgast, St. D. Pf. D. 2 St. Eichholz, E. Feuln, D. Tauschthal, W. Waizendorf, D. Weiherhaus, E. Unterndornlach, D. 1 1/2, Altenreuth, D. Hoefstättgen, D. Hoefstätten, D. Niederndobrach, D. Sackenreuth, W. Wadel, E. Untersteinach, St. D. Pf. D. 1 St. Gumpersdorf, W. Hummendorf, W. Wiersberg, \*) Markt, St. D. 2 St. Sassenreuth, D.

### Patrimonial-Gerichte. Dandorf.

Patrimonial-Gericht. (I. Kl.)

Gerichtsherr: Heinrich Freyherr v. Kün-  
berg, Generalmajor in K. französ. Diensten.  
Patr.-Richter: Hr. Joh. Andr. Morgenroth II.  
Dandorf D. Schwarzholz, Dünkelsdorf, Schimmendorf, See.

### Drossenfeld. (Neu.)

Patrim.-Gericht. (I. Kl.)

Gerichts-Herr: Georg Christoph Freih. v.  
Reizenstein.

Patrim.-Richter: Hr. Georg Anton Val.  
Kraussold.

Neudrossenfeld, Lerchenfeld, Hornungsreuth,  
D. Fichtelhof, Dreschenau, Höll, Zettmaisel.

### Katschenreuth.

Patrimon.-Gericht. (I. Kl.)

Gerichts-Herr: Philipp Franz Freih. v.  
Guttenberg.

\*) Büttner-Vitriolwerk z. goldn. Adler-Hütte.

Patrim.-Richter: Hr. Ioh. Andr. Morgenroth II.  
Katschenreuth, Kessel u. Weiher, Seidenhof, Frankenberg, Grünebaum etc. Oberkodach.

### K i r c h l e u s .

Patrim.-Gericht. (I. Kl.)

Gerichts-Herrschaft: die Freih. v. Guttenberg.

Patr.-Richter: der obige.

Kirchleus, Fölchniz, Gössersdorf, Kauernburg, Kauerndorf, Melkendorf, Pörbitsch, Unterpurbach Forstlahm, Frankenberg, Bleich, Dornläch, Schimmendorf, Danndorf,

### Guttenberg-Steinenhausen.

Patrimonial-Gericht (I. Kl.)

Gerichts-Herr: Amand Ioseph Freih. v. Guttenberg.

Patrim.-Richter: Hr. Ioh. Andr. Morgenroth II.

Steinenhausen Schl. m. Mühle, Melkendorf, D. Harles, Kirchleus, Mainleus, Mangersreuth, Oberkodach, Oberzedlitz, Rehberg, Gumpersdorf, Aubhof, Poelz, Unterzaubach, Forstlahm.

### Schmeilsdorf und Wernstein.

Zwei Patrimonial-Gerichte. (I. Kl.)

Gerichts-Herr: Franz Ludwig Freih. v. Künsberg.

Patrim.-Richter: Hr. I. A. Morgenroth. II.  
Schmeilsdorf, Schwarzach, Mainleus, Schimmendorf, Unterauhof, Pezmannsberg, Pretschenbach, Poelz, Wachholder, Wernstein, Willmersreuth, D. Ruffenhaus E. Lettgenhaus, Koednizberg. E. Straß- Muhlberg. Dobrach.

### U n t e r s t e i n a c h .

Patrim.-Gericht. (I. Kl.)

Gerichts-Herren: die Freihrn. von u. zu Guttenberg.



Patr.-R.

Untersteinach, mit Gerichtssassen zu Schwarzach, Auhof, Hummendorff, Eichigt, Eggenreuth, Culmbach, Melkendorff, Neumark, See.

Gerichtssassen vom Künsberg-Thurnaischen Patrim.-G. befinden sich zu Danndorf, Donnersreuth, Hizmann, Hutschdorf, Kauerndorf, Mainleus, Schwarzach, Veitlahm, Zettneusel etc. vom P.G. Oberlangenstadt zu Windischenbaig, v. P.-G. Weisenbrunn z. Oberdorlach, Höferanger, Rosengrund; des P.G. Hain zu Schimmendorff.

---

Landgericht Ebermannstadt.

Landrichter: Hr. Heinrich Stark.

I. Assessor Hr. Christoph Wilh. Weniger.

II. — — Hr. Jos. Ferd. Tünnermann.

Landger.-Diener, Joh. Georg Mayer.

Rural-Gemeinden.

(27)

Albertshof D. St. D. 2. Kuchenmühle. E. Neudorf D. Voigendorf D. Breitenbach St. D. D.  $\frac{1}{16}$ . Göckemühle E. Seegmühle E. Burggailenreuth D. 2. Windischgailenreuth D. Baumfurth E. Wohlmannsgesees D. Dürnbrunn D.  $1\frac{3}{4}$ . Volkmansreuth. D. Ebermannstadt St. D. Landstädtchen, Siz des L.G. Engelhardsberg D. 2. Schottersmühle E. Eschlipp. D.  $1\frac{1}{2}$ . Gasseldorf  $\frac{1}{2}$ . Goezendorf D. 2. Hezelsdorf Pf. D. 2. Poppendorf D. Lüzeldorf D.  $1\frac{1}{2}$ . Muggendorf Mt. St. D.  $1\frac{1}{2}$ . Haag E. Wöhrd W. Neuses D.  $1\frac{1}{2}$ . Poxstall. W. Schweizerhof E. Niedermirschberg D. 1. Oberfellendorf. D.  $1\frac{1}{2}$ . Störnhof D. Pretsfeld Pf. D. 1. Kalmreuth. W. Beifenberg. D.  $1\frac{1}{2}$ . Rülsenbach D.  $\frac{1}{2}$ . Siegriz D.  $1\frac{3}{4}$ . Leidingshof W. Schulmühle F. Veilbronn D. Streitberg Pf. D.  $\frac{3}{4}$ . Niederfellendorf D. Wartsleiten W. Rothenbühl E. Tiefenstürmig St. D. D. 2. Trainmaisel D.  $1\frac{1}{2}$ . Kanndorf. Ober- und Mittler-Weillersbach D.  $1\frac{3}{4}$ . Unterweillersbach D.  $1\frac{3}{4}$ . Unterleinleiter Pf. D.  $1\frac{1}{2}$ . Wohlmutshüll D. 1. Buckenreuth D. Wüstenstein D.  $2\frac{1}{2}$ . Gößmannsberg D. Traisendorf D.

B u r g g r u b.

Patrimonialgericht (I. Kl.)

Gerichtsherr: Philipp Carl Freih. Schenk  
v. Staufenberg.

Patr.-Richter: Hr. Philipp Joseph Gleits-  
m a n n.

Heiligenstadt, Neumühle, Mosberg, Zogendorf, Burggrub,  
Oberleinleiter, Greifenstein, Stuecht, Reckendorf, Neumühle,  
Traindorf, Unterleinleiter, Dürrbrunn, Volkmannsreuth,  
Störnhof, Pretsfeld, Goesmannsberg, Siegritz, Albernhofen,  
Wohlmuthhül, Muggendorf, Wohlmannssee, Canndorf,  
Oberfeldorf, Drainmeusel, Hetzelsdorf, Birkeureuth.

H a g e n b a c h.

Patr. Gericht. (I. Kl.)

Gerichtsherr: Frh. v. Seefried.

Patrim. Richter: D. Joh. Carl Wilh. Rös-  
ling.

Poppendorf. Prezfeld.

P r e t s f e l d u n d W a m b a c h.

Patrimonialgericht. (I. Kl.)

Gerichtsherr: Joseph Erkinger Graf von  
Seinsheim, Kgl. Kämmerer und Regierungs-  
rath.

Patr. Richter: Hr. Wilhelm Arnold.

Pretsfeld, Wambach, Hagenbach, Kanndorf, Engelhards-  
berg, Ebermannstadt, Reisenberg, Wailersbach, Neu-  
ses, Mürsberg, Eschlipp, Breitenbach, Rösenbach.

U n t e r l e i n l e i t e r u n d S i e g r i z.

Patrimonialgericht. (I. Kl.)

Gerichtsherr: Friedrich Ludwig Aberdar  
Freyherr von Seckendorf K. Würtemb.  
General-Lieutenant.

Patr. Richter: Hr. Joh. Carl Rupprecht.



Unterleinleiter, Albertshof, Voigenhof, Bösenneudorf, Muggendorf, Engelhardsberg, Streitberg, Breitenbach, Oberfellendorf, Störnhofer, Siegritz, Laidingshof, Veilbronn, Heiligenstadt, Zochendorf, Traindorf, Dürrbronn, Bückenreuth, Birkenreuth.

Gerichtssassen des P. G. Winterstein zu Rüfsenbach; des P. G. Wolkenstein zu Pretsfeld, Siegritz, Ebermannstadt, Rüfsenbach, Weilersbach, Muggendorf, Reifenberg, Lützelndorf, Hagenbach; des P. G. Kainach zu Draisdorf; des P. G. Weyher zu Engelhardsberg, Siegritz; des P. G. Künreuth zu Oberweilersbach; des P. G. Hundshaupten zu Pretsfeld, Engelhardsberg, Ebermannstadt.

---

### Landgericht Eschenbach.

Landrichter: Hr. Christoph v. Leistner.  
I. Assessor: Hr. Joh. Baptist Greger.  
II. Assessor: Hr. Andreas Holzer.  
Landgerichts-Diener: Wolfgang Michael Wick.

### Magistrate.

Auerbach. (Stadt.) 4 St.

#### Magistrat.

Bürgermeister: Hr. Jacob v. Sonnenburg.  
Magisträtsräthe: die Hrn. Michael Gast,  
Michl Weis, Johann Hoffmann,  
Franz Merkel, Johann Neumüller,  
Leonhardt Merkel.  
Stadtschreiber:

Eschenbach. (Stadt.)

#### Magistrat.

Bürgermeister: Hr. Michael Hübner.  
Magisträtsräthe: die Hrn. Nicolaus Porsch,

Caspar Luber, Joseph Schmidt,  
Wolfgang Ott, Friedrich Schmidt,  
Adam Löw.  
Stadtschreiber: Hr. Anton Neubauer.

Stadtgemeinde.

Eschenbach, Eschenbachermühle, Fledermühle.

Grafenwöhr. (Stadt.) 2 St.

Magistrat.

Bürgermeister: Hr. Peter Kneidel.  
Magistratsräthe: Die Hrn. Georg Thurn,  
Simon Ried, Martin Schulthes, Georg  
Pscherer, Martin Rödel, Gabriel  
Thaller.  
Stadtschreiber. Hr. Nepomuk v. Thoma.

Stadtgemeinde.

Grafenwöhr, Felsmühle, Schaumbachmühle.

Kirchenthumbach. (Mt.) 1  $\frac{3}{4}$

Magistrat.

Bürgermeister: Hr. Adam Braun.  
Magistratsräthe: die Hrn. Georg Hörl, Jak.  
Lotter, Friedrich Zeitler, Michael  
Lindner, Gottfried Frizl, Ignaz  
Daucher.  
Mt. Schreiber.

Marktgemeinde.

Kirchenthumbach, Schlodermühle, Mittelmühle.

Rural-Gemeinden.

(34)

Degelsdorf. St. D. D. 3  $\frac{1}{2}$ . Pfannmühl. E. Rohrmühl.  
E. Burgstahlmühl. E. Neumühl. E. Sperlmühl. E. Schlei-  
chershof. W. Schleifmühl. E. Ebersberg. D. 4  $\frac{1}{2}$ .  
Birnreuth. D. Dornbach. D. Pinzig. W. Beilenstein. W.  
Filgendorf. D. 2  $\frac{1}{2}$ . Göfßenreuth. St. D. D. 1  $\frac{1}{2}$ .  
Thomasreuth. D. Witzlhof. W. Nunkenreuth. D. Trag. D.



Retzaberg, D. Kollermühl, E. Rosenhof, W. Haag, St. D. D. 4 St. Bergfried, W. Heinersreuth, St. D. D. 3 St. Rothmühl, E. Knittelhof, E. Lenkenreuth, D. Sorg, D. Krikasmühl, D. Heinersberg, D. Mauthaus, W. Sand, E. Hohenberg, D. 1 1/2. Walbershof, D. Zissenhof, D. Kaundorf, D. 3 St. Hebersreuth, D. Gäulasdorf, D. Sommerhau, D. Zeltenreuth, D. Frohnhof, D. Krottensee, St. D. D. 6 St. Michlfeld, St. D. D. 4 1/2 St. Sägmühl, Hammermühl, E. Rosenhof, W. Saafs, W. Niedernhof, E. Ziegelhütte, Pferrach, D. Moos, D. 1 1/2. Haar, W. Holzmühl, E. Penzenreuth, D. Nasnitz, St. D. D. 5 St. Weidwang, D. Neuhaus, St. D. Mrkt, 6 1/2 St. Neuzirkendorf, St. D. D. 3 St. Altzirkendorf, D. Höflas, D. Nitzlbuch, St. D. D. 4 St. Sackilling, E. Weluck, D. Sand, E. Oberbibrach, St. D. D. 2. Rosenmühl, E. Grün, W. Schneidsäg, E. Unterbibrach, D. Oberfrankenoh, St. D. D. 2 1/2. Unterfrankenoh, D. Kotzmans, D. Portenreuth, D. Meilendorf, D. Ohrenbach, D. 4 St. Reichenbach, D. Steinamwasser, D. Hammerberg, D. Staubershammer, W. Pappenberg, St. D. D. Pfd. 2 St. Wolfslügl, W. Grünhund, W. Schmirhütte, E. Pensenreuth, D. 5 St. Portenhof, D. Reisach, D. Lobenstein, D. Hainbrunn, D. Pichlberg, St. D. D. 1 1/4 St. Schönhof, E. Zetlitz, D. Unterhammermühl, E. Schmirhütte, E. Ranna, St. D. D. 5 1/2 St. Lehnershof, E. Pechhof, E. Rauhenstein, W. Hunger, W. Rufshütte, E. Ranzenthal, D. 4. Mühldorf, D. Leiten, W. Lipergen, W. NeuhoF, D. Espamühl, E. Ortelsbrunn, St. D. D. Hagenoh, D. Rothenbrück, St. D. 7. D. Finstermühl, W. Rehberg, W. Schmirhütte, E. Bernhof, D. Sassenreuth, D. 2 1/2 St. Tagmanns, D. Pfaffenstetten, D. Wölkersdorf, D. Metzlasreuth, D. Aicha, E. Strashäusl, E. Seiententhal, D. 1 1/4 St. Barbaraberg, W. Dobertshof, D. Scheibenhof, D. Plechmühl, E. Pichlberg, St. D. D. Schönhof, E. Zötlitz, D. Unterhammermühl, E. Schmirhütte, E. Speinshart, Pfd. 1 St. Haselhof, E. Kellerhaus, E. Münchsreuth, D. Stegenthumbach, St. D. D. 1/2 St. Breittenloh, W. Weidberg, E. Rauhenstetten, W. Hotzaberg, D. Kotzenreuth, D. Thurndorf, Pfd. 3 St. Treinreuth, W. Grofsaichenmühl, E. Kleinäichenmühl, E. Pützühl, E. Treinreuth, D. 2 St. Asbach, D. Burggrab, D. Blechmühl, E. Frohloh, D. Ernstfeld, D. Gänglas, D. \*) Haselmühl, E. Hub, W. Röthenbach, E. Sommerau, D. Thanmühl, E. Tremersdorf, St. D. D. 3/4 St. Herrn oder Münchsmühl, E. Haselbrunn, D. Höfen, D. Schafhof, E. Weyher-

\*) Eisenhämmer z. Gäulas, Mezenhof, Gemünd, Panna u. Rothenbruck.

häufsl. E. Troschenreuth, St. D. Pfd. 4 1/2 St. Pirk-  
mühl. E. Kleinkrausmühl. E. Grofskrausmühl. E. Vor-  
bach. St. D. D. 2 1/2 St. Flettersmühl. E. Oberhammer-  
mühl. E. Hüflas. D. Zogenreuth. D. 3 St. Dammels-  
dorf, D. Gittersdorf. D. Eibenstock, D.

## Patrimonial-Gerichte.

### Ernstfeld.

#### Patrim. Gericht. (II. Kl.)

Gerichts-Herr: Mich. u. Franz Xaver v.  
Baumann.

Gerichtshalter: Hr. Anton Eberl.

### Fülgendorf.

#### Patrimonial-Gericht. (II. Kl.)

Gerichtsherrn: die Gebrüder Moriz u. Bern-  
hard Freih. von Arnim.

Patr.-Richter Hr. Ferdinand Weifs.

### Gänlas.

#### Patrim.-Gericht. (I. Kl.)

Hr. Joh. Georg v. Grafenstein q. Land-  
richter, von ihm selbst verwaltet.

Hammer-Gänlas, Haag, Nungas, (Nunkas,) Sackding,  
Wolframs.

### Gemünd.

#### Patrimonial-Gericht. (II. Kl.)

Gerichtsherr: von Thoma.

Patr.-Richter: Hr. Joseph Kahl

Hammergemünd, Bruckendorf-Gemünd, Mittergemünd.

### Gunzendorf.

#### Patrimonial-Gericht. (II. Kl.)

Gerichtsherr: Heinrich Siegmund Freih.  
von Egloffstein.

Patr.-Richter: Hr. Anton v. Weinberger.



Hoeflas.

Patrimonial Gericht. (II. Kl.)

Gerichtsherr: Wilhelm Freih. von Lindenfels.

Patr.-Richter: Hr. Johann Georg Koller.

Leuzenhof.

Patrim. - Gericht.

Gerichtsherr: Constant. Freih. v. Poellnitz.

Patrim.-Richter:

Leuzenhof, Erlebach, Herrmannshof, Hirschmühl, Stegenthumbach, Breitenloh, Tagmanns.

Mezenhof.

Patrimonial-Gericht (II. Kl.)

Gerichtsherr; Freyh. von Frönau.

Patr.-Richter: Hr. Georg Friedrich Cramer.

Kumpf, Praunershof, Stegenthumbach.

Nassliz.

Patrimonial-Gericht. (II. Kl.)

Gerichtsherr: Hr. Joseph Ritter v. Miller.

Patr.-Richter: Hr. Joseph Göschl.

Portenreuth und Hopfenohe.

Patrimonial-Gericht (II. Kl.)

Gerichtsherr: Hr. Joseph v. Schenkl. q. Reg.-Rath.

Patr.-Richter: Hr. Anton v. Weinberger.

Schlammersdorf.

Patrimonial-Gericht. (II. Kl.)

Gerichtsherr: Friedrich Freih. von Gravenreuth.

Patr.-Richter: Hr. Joseph Göschl.

Neumühl, Menzlas, Starkenaeker.

## Unterfrankenohe und Höfen.

### Patrimonial-Gericht. (II. Kl.)

Gerichtsherr: Hr. I. Chr. von Michael.  
Patr.-Richter: Hr.

## Landgericht Forchheim.

Landrichter: Hr. Carl Badum.

I. Assessor: Hr. Ignatz Heinrich.

II. Assessor: Hr. Jacob Agatz.

Landgerichts-Diener: Johann Bapt. Engelhard.

## Forchheim. (Stadt.)

### Magistrat.

Bürgermeister: Hr. Thomas Leygeber.

Rechtskundige Räte: Hr. Franz Unger.  
(Stift. Adm.) Hr. Johann Carl, (Kommun.  
Adm.)

Magistratsräthe: die Hrn. Paul Wehr,  
Adam Löhr, Andreas Rath, Chri-  
stian Reindl, Johann Schmidt, Chri-  
stian Richter, Johann Engelhardt,  
Caspar Gessel.

Stadtschreiber: Hr. Zeis.

### Stadtgemeinde.

Forchheim, das Siechhaus, die Ziegelhütte.

### Rural-Gemeinden.

(22)

Bammersdorf 1. Jägersburg. Buckenhofen 1/2.  
Burck St. D. 1/4. Effelder St. D. 1 3/4. Eggols-  
heim. Pf. St. D. 1 1/2. Schirnaidel, Gaiganz D. 2.  
Ermreus W. Wunderburg. E. Gosberg 1 1/4. Doben-  
reuth. Kauernhofen. St. D. 1 1/2. Kersbach Pf.  
St. D. 1. Siegritzau, Kirchrenbach Pf. St. D. 2. Leu-  
tenbach St. D. 1 3/4. Moriz. Dietzhof. Neuses 1 1/2.  
Oesdorf. D. 1 1/2. Poppendorf. Pauzfeld. St. D.



Pf. D. 7. Schlammersdorf D. Pinzberg St. D. Pf. 1 1/2.  
Elsenberg D. Poxdorf 1. Rettern 1 1/4. Reuth  
Pf. St. D. 1. Sterlbach. Schnaid Pf. D. 2 3/4. Stiber-  
limbach W. Weppersdorf St. D. 2 1/2. Lauf. Wiesen-  
sendorf St. D. 3. Wiesenthau\*) Pf. St. D. 1 1/4.  
Schlafhausen. Willersdorf St. D. 2 1/2. Haid.

## Patrimonial-Gerichte.

### Cunreuth.

#### Patrimonial-Gericht. (I. Kl.)

Gerichtsherr: Obmann - u. Gemeingeschlecht  
der Grafen und Freihrn. v. Egloffstein.  
Patrim.-Richter: Hr. Aug. Heinr. Goeckel.  
Cunreuth, Ermeeus, Diezhof, Gösberg, Kirchehrenbach, Pinz-  
berg, Schlafhausen, Reuth.

### Oberheroldsbach.

#### Patr.-G.

Gerichtsherr: Freih. v. Horneck.  
Patr.-R. Hr. Klostermeyer zu Thurn.  
Unterheroldsbach, Wimmelbach.  
Gerichtssassen des P.G. Egglöfstein zu Diezhof, Goschberg,  
Schlafhausen; des P.G. Pretsfeld zu Effelertich, Beuth,  
Kirchehrenbach; des P.G. Wolkenstein in beiden letzten  
Orten u. z. Forchheim, Bammersdorf; des P.G. Pommers-  
felden zu Hallerndorf, Schlammersdorf; v. Löffelholz, z.  
Unterheroldsbach.

---

## Landgericht Gefrees.

### (Sitz zu Berneck.)

Landrichter: Hr. Franz Ludwig Sensburg.  
Civil-Adjunkt: Hr. Gottlieb Friedrich  
Müller.  
Aktuar: Hr. Friedrich Wilhelm Lay-  
ritz. D.  
Landger.-Diener: Ioh. Georg Albr. Roeder.

---

\*) Vermannter Rittersiz des Frhrn. v. Wiesenthau. † 1814.

## Magistrate.

Berneck. (Stadt. \*)

Magistrat.

Bürgermeister: Hr. Lorenz Hartung.

Magistratsräthe: die Hrn. Johann Nicolaus Schlee, Johann Adam Schlee, Johann Adam Köppel, Friedrich Weigand, Johann Nicolaus Lotholz, Joh. Georg Hörath.

Stadtschreiber: Hr. Carl Friedrich Christian Roegner.

Stadtgemeinde.

Berneck, Frankenhammer, Blumenau.

Goldkronach. (Stadt.) 1 St.

Magistrat.

Bürgermeister: Hr. Caspar Schleifsing.

Magistratsräthe: die Hrn. Georg Heuschmann, Otto Poehlmann, Johann Georg Todschinder, Wolfgang Träger, Georg Geyer, Otto Heinrich Herold.

Stadtschreiber: Hr. August Hartung.

Gefrees (Markt) 2 St.

Magistrat.

Bürgermeister: Hr. Heinrich Christian Funk.

Magistratsräthe: die Hrn. Joseph Künzel, Johann Adam Herold, Johann Peter Popp, Johann Michael Rogler, Joseph Andreas Eichner, Johann Georg Meyer.

Marktschreiber: Hr. Ritter.

---

\*) Haafs. Eisendrath-Fabr. Bock, Alaun- u. Vitriol-Hütten.



## Ruralgemeinden.

(25)

Bärenreuth, D. 1/2 St. Heinersreuth, W. Bischofsgrün, \*) Pfd. 3 St. Birnstengel, D. Grassemann, W. Fröbershammer, W. Geiersberg, W. Gölshügel, W. Weifsmainshofen, E. Brandholz, D. 1 St. Geräum, Gesegneter Friedrich, Goldberg, Schlegelberg, Silberne Rose, Sickenreuth, W. Zoppaten, W. Escherlich, W. 1 St. Brandleithe, W. Degmann, Föllnar, W. Föllnarsberg, Fornenmühle, Röhrenhof\*\*) mit Mühle, Schmelz, Steinbühl, Falls, W. 1 1/2 St. Höflas, W. Fleisnitz, D. 3 1/2 St. Bucheck, Hampelshof, Tennerreuth, Goldmühl\*\*\*) D. 1 1/2 St. Mainleithe, Göfzenreuth, D. 1 1/4 St. Grünstein, W. 2 St. Bösenack, W. Castenmühle, E. Grünhügel, E. Himmelkrön, Pfd. 1 3/4 St. Hermeshof, Schwärzhof, E. Streit mit Mühle, E. Ziegelhütte, E. Kornbach, D. 3 St. Haidlas, W. Knopfhammer,\*\*\*\*) E. Lanzendorf, Pfd. 1 1/2 St. Cremiz, W. Gleisenhof, Kieselhof, Leisau, D. 3/4 St. Cottesreuth, W. Lützenreuth, D. 1 St. Ackermannshof, W. Kesselberg, Maienhof, E. Stein, D. Mezlersreuth, D. 2 St. Entenmühle, E. Gottmannsberg, W. Hemerles, W. Hermerreuth, W. Langenzell, Schamlesberg, W. Schweinsbach, Nemmersdorf, Pfd. 1 1/2 St. Conradswiese, Goldner Hirsch, Haag, Heideleithen, Kühnleithen, Pfarrlohe, Pöllersdorf, W. Reuth, W. Saas, Ziegelhütten, E. Neudorf, W. 1/2 St. Falkenhauben, E. Gesecs, W. Nentmannsreuth, W. Neudorf, W. Rimlas, W. 1/2 St. Gotteudorf, W. Hohenknoten, W. Köslar, W. Micheldorf, W. Schorgast, Mt. 1 1/4 St. Grundmühle, Pöllitz, W. Pulst, W. Rohrerreuth, W. Thalmühle, Ziegenburg, W. Streitau, Pfd. 2 St. Buch, Hellenreuth, Neubebau, Petzel, Walpenreuth, 3 1/4 St. Tannenreuth, W. Wasserknoten, 3/4 St. Wizleshofen, D. 2 1/2 St. Wilfersreuth, D. 2 St. Wundenbach, W. 2 3/4 St. Lübnitz, W. Neuenreuth, W.

## Patrimonial-Gerichte.

Gerichtssassen, der Patr.G. Schwarzenbach an der Saal und Untersteinach zu Zedlitz; des Letztern zu Fals; des P. G. Grossenau zu Fleisnitz, Hampelshof, Liebütz, Walpenreuth, d. P.G. Windischenlaibach zu Pöllersdorf.

\*) Eisenhammer v. Müller.

\*\*) Eisenhammer v. Heidenreich.

\*\*\*) Dürrschmidtsche Eisendrath-Fabr, Kühnrufs, v. Greinr.

\*\*\*\*) Klau Münzerscher Eisenhammer.

## Landgericht Gräfenberg.

Landrichter: Hr. Heinrich Erdmann  
Wilhelm Wächter.

I. Assessor: Hr. Joseph Lindig.

II. Assessor: Hr. Carl Ludwig Vetter.

Landgerichts-Diener: Joh. Georg Lehner.

### Rural-Gemeinden.

(26)

Dachstadt, St. D.  $\frac{3}{4}$  Bokengrab, Letten, Dormitz,  
St. D.  $2\frac{1}{2}$ , Ebersbach, Erleinhof, Welluken, Grae-  
fenberg, Städtchen, St. D. Grosenöhe, St. D. 2,  
Kappel, Kemmathen, Spiesmühl, Guttenburg,  $\frac{1}{4}$ ,  
Gräfenbergerhüll, Hezlas, St. D. 2, Baad, Hornungs,  
Hilpoltstein, (Mt.) St. D.  $1\frac{1}{4}$ , Goehring, Goerbitz,  
Hundshaupten, St. D. Hundsbaden, Igensdorf, St.  
D. Pf.  $\frac{3}{4}$ , Eichenmühle, Mitteldorf, Klein Sendel-  
bach, 2, Schellenberg, St. D. Schleinhof, Neuenbau, Stein-  
bach, Langensendelbach, St. D. Pfr.  $\frac{3}{2}$ , Bräunings-  
hof, Igelsdorf, Lilling,  $\frac{3}{4}$ , Erlastrut, Sollenberg, Wöl-  
fersdorf, Märlofstein, St. D.  $3\frac{1}{2}$ , Mittelehren-  
bach, St. D. 2 St. Ortsspitz, Seidmarr, Neunkirchen  
Mt. St. D.  $2\frac{1}{2}$ , St. Oberzaunsbach, Schweinthal,  
Unterzaunsbach, Pettensiedel,  $1\frac{1}{2}$  St. Affalterbach,  
Erlaswind, Hasselhof, Frohnhof, Pommer,  $1\frac{1}{2}$  St. Bre-  
merhof, Neulershof, Röthles, 1 St. Rufselbach St. D.  
1 St. (Ober) (Unter) (Mittel) Weidenbühl, Lindenhof, Lin-  
denmühl, Schösseritz,  $1\frac{1}{2}$  St. Allmos, Stockach, St.  
D. Pf. 1. Ober- und Unterlindelbach, Thuisbrunn  
St. D. Pf. 1. Dürnhof, Haidhof, Haselstauden, Höfles,  
Hohenschwarz, Meißles, Walkersbrunn, St. D. Pf.  
 $\frac{3}{4}$  St. Kasberg, Rangen, Schleichenreuth, Weingarts,  
Oberehrenbach, Regensberg, St. D. Weisenöhe, St. D.  
Pfr. 2 St. Dorfhaus, Mönchsberg, Sonnenberg, Wein-  
berg.

### Patrimonial-Gerichte.

#### Eggloffstein.

Patr. G. (I. Kl.)

Gerichtsherrsch. Obmann u. Gemeingeschlecht  
v. Eggloffstein.

Patr. Richter: Hr. Christoph Günther.

Eggloffstein, erhüll, Aferthal, Dormiz, Dietersberg, Hezles,  
Hammerbühl, Langensendelbach, Mostvial, Unterlindelbach,



Schlehenmühl, Schlicchenreuth, Schweinthal, Seitmar, Mittelehenbach, Allmos, Pettensiedel, Stöckach, Honigs.

### E r m r e u t h.

Patrimonial-Gericht. (I. Kl.)

Gerichtsherr: Friedrich Carl Julius Frh. v. Künsberg.

Patrim.-Richter: Hr. Wilh. Fleischmann. Gleisenhof, Saarmühle, Dachstadt, Unterlindelbach, Ellaswind, Stöckach, Sendelbach, Igensdorf.

### G r o s e n g s e e.

Patrimonial-Gericht. (I. Kl.)

Gerichtsherr: Carl Friedrich Freih. v. Tucher, Sen. F.

Patrim.-Richter: Hr. Joh. Fried. Preifs. Set Helena, Naifermühlen, Casperg, Graefenbergerhüll, Frohnhof, Kleinsendelbach, Strahlentfels, Oberachtel.

### H u n d s h a u p t e n.

Patrimon. Gericht. (I. Kl.)

Gerichtsherr: Constantin Fhr. v. Pöllnitz.  
Patr. Richter: Hr. Franz Seraph Molitor.  
Hundshaupten, Hundsboden, Grosengsee.

### O b e r l i n d e l b a c h.

Patrim.-G. (II. Kl.)

Gerichtsherr: Hans Fried. Ludw. Wilh. Carl Alex. Frhr. Löffelholz v. Colberg.

Patr. Richter.  
Oberlindach, Stoeckach.

### W i n t e r s t e i n.

Patrimonial-Gericht. (I. Kl.)

Gerichtsherr: Carl Friedrich Freih. Tucher v. Simmeldorf, Sen. F.

Patr. Richter: Hr. Joh. Fried. Preifs.  
Winterstein, Cappel, Göhring.

## Guttenburg.

### Patrimonial-Gericht. (II. Kl.)

Gerichtsherrsch. v. Ebnersche Fid. kommiss.  
Interess.

Wolkersbronn, Dachstadt, Lettenmühl, Hausen, Casperg,  
Gräfenberg.

Gerichtssassen des Patr. G. Riegelstein zu Schösseritz; des  
P. G. Wolkenstein zu Mittelehrenbach, Karsberg, Aepfel-  
bach, Schweinthal; des Patr. G. Cunreuth zu Afterthal,  
Aepfelbach, Hammerbühl, Egloffstein, Egloffsteinermühl,  
Unterzaunsbach, Mittelehrenbach, Oberehrenbach, Wein-  
garts, Großenbuch.

---

### Landgericht Höchstädt.

(Sitz zu Gremsdorf.)

Landrichter: Hr. Joh. Benedikt Rascher.

I. Assessor: Hr. Joh. Baptist Ludwig  
Heger.

II. Assessor: Hr. Jacob Schmidt.

Landgerichts-Diener: Christian Friedr. Ludwig  
Rauh.

### M a g i s t r a t.

#### Höchstädt. (Stadt.)

Bürgermeister: Hr. Joh. Baptist Kerscher.

Magistratsräthe: die Herren: Leonhard  
Schmidt, Martin Wimmer, Georg  
Riegler, Caspar Plätzer, Carl Schei-  
del, Caspar Bayer.

Stadtschreiber: Hr. Bernard Joseph Ul-  
rich.

### Rural-Gemeinden.

(17)

Elsendorf. St. D. D. 3. Lach, D. Posenfelden. D.  
Reumannswind, D. Gündersmühl, E. Ezelskirchen, St.  
D. Pf. D. 1/4 St. Bösenbechhofen, D. Kieferndorf, D. Med-  
bach, D. Mit Mühle. E. Saltendorf. D. Fetzelhofen.



D.  $1\frac{3}{4}$  St. Ailsbach. Frimersdorf,  $2\frac{1}{4}$  St. mit Mühle, Unterwinterbach, D. Warmersdorf, D. Weikersdorf, W. Gremsdorf, St. D. D. (Siz d. Lg.) Krausenbechhofen, D. Poppenwind, W. Heuchelheim, St. D. D.  $4\frac{1}{2}$  St. Debersdorf, D. Rambach, D. Kleinweisach, St. D. D.  $4$  St. Dietersdorf, D. Kühnfeld, D. Homber, D. Poetzdorf, D. Habermühle, E. Lonnerstadt, St. D. Mkt.  $1\frac{1}{2}$  St. Neumühl, E. Oberwinterbach, D.  $3$  St. Ochsen-schenkel, D. Tuttendorf, D. Sambach, St. D. Pfd.  $2\frac{1}{2}$  St. Schweinbach, D. Wind, D. Schirnsdorf, St. D.  $1\frac{1}{2}$  St. Fallmeisterei, E. Horbach, D. Lempenmühl, E. Naken-dorf, D. Schlüsselfeld, St. D.  $4$  St. Fallstadt, E. Thüng-bach, D. Sterpersdorf, St. D.  $1$  St. mit der Einöde Antoni Kapell, Craiendorf, W. der Einöde eine Mühle Schwarzen-bach, St. D.  $1\frac{1}{2}$  Grosneuses, D. Kleinneuses, W. Lap-pach, D. Thüngfeld, St. D.  $3\frac{3}{4}$  Attelsdorf, Wachen-roth, St. D. Mkt.  $2\frac{1}{4}$  St. Albach, D. Eckartsmühl, E. die Hammerschmied, E. Kleinwachenroth, W. Simmers-dorf, D. Volkersdorf, Zentbechhofen, St. D. Pfd.  $2\frac{1}{2}$  St. Fallmeisterei, E. Jungenhofen, D. Utstatt, D.

## Patrimonial-Gerichte.

### Adelsdorf. (I. Kl.)

#### Patrimonial-Gericht.

Gerichtsherrsch.: die Freiherrn v. Bibra,

Patrim. Richter: Hr. Christian Ludwig  
Schrott.

Adelsdorf, D. mit d. Fallstätte u. d. Kellerhaus, E.

### Buch.

### Patrimonial-Gericht. (I. Kl.)

Gerichts-Herrsch. das Freiherrl. Winkler v.  
Mohrenfelsche Condominat.

Patrim. Richter: Hr. Joseph Toussaint.

### Mühlhausen.

### Patrimonial-Gericht.

Gerichtsherrsch.: Grafen und Freiherrn von Eg-  
loffstein.

Patr. Richter: Hr. Heinr. Wilh. Unrein.  
Mühlhausen, D. Decheldorf, D. Simmersdorf, Neumühle.

Obersteinbach u. Taschendorf.

Patrimonial-Gericht. (I. Kl.)

Gerichts-Herrsch. die Freyherrn von Künsberg. — Thurnau.

Patrim. Richter: Hr. Schmidt.

Maschendorf, Mt. Obertaschendorf, D. Puzmühle, E.

Pommersfelden.

Patrimonial-Gericht.

Gerichtsherr: Franz Erwein Graf von Schönborn — Wiesentheid.

Patrim. Richter: Hr. Joseph Eichinger.

Adelsdorf, Aisch, Förschwind, Gereut, Grofsneusees, Güntersdorf, Horbach, Kleinneusees, Kühnfeld, Limbach, Lonnerstadt, Mühlhausen, Nainsdorf, Oberndorf mit Weyher, Pommersfelden, Schirnsdorf, Schweinbach, Simmersdorf, Steppach, Stolzenroth, Unterköst, Unterwinterbach, Uttstadt, Wachearoth.

Vestenbergsgreuth.

Patrimonial-Gericht. (I. Kl.)

Gerichtsherr: v. Holzschuher.

Patrim. Richter: Hr. Schmidt.

Vestenbergsgreuth, und Hermersdorf, Burgwaisach, Possenfelden, Lonnerstadt, Dietersdorf, Frimersdorf, Voggendorf, Fallmeisterei.

Weingartsgereuth.

Patrimonial-Gericht II. Classe.

Gerichtsherr: Carl Alexander Sigmund Freih. v. Sekendorf k. Württemberg. Obristhofmeister.

Patrim. Richter: Hr. Johann Heinrich Hopf.

Weingartsgereuth, Buchfeld, Kleinwachenroth, Elsendorf, Simmersdorf, Grossenneuses.

---



## Landgericht Hof.

(Uebt die Kriminal-Gerichtsbarkeit über Münchberg, Naila und Rehau.)

Landrichter: Hr. Johann Gottfried Engelhardt.

Criminal-Adjunkt: Hr. Nicolaus Thaddäus Hahn.

Civil-Adjunkt: Hr. Georg Wehner.

Aktuar: Hr. Ferdinand Sievert.

Landger.-Diener: Sebast. Rosenhauer.

### Rural-Gemeinden.

(14 unmittelbare.)

Brunnenthal, W. 1. Saalenstein, W. Neuhof, W. Doehlau, St. D. Pfd. 1. Föhrenreuth, W. 1 3/4. Förstershaus, E. Stiftsgrün, W. Pirk nebst Brand, W. Pretschenreuth, W. Walburgsreuth, W. Gottfriedsreuth, W. 2 3/4. Engel, E. Glösel, E. Wölbersbach, W. Haidt, W. 1/2. Gumpertsreuth, W. Oberhartmannsreuth, W. Koediz St. D. Pfd. 1. Brunn, W. Heroldsgrün, W. Scheiben, E. Leimitz, W. 1/2. Doeberlitz, W. Martinsreuth, W. St. D. 2. Eppenreuth, W. Glenzlamühle, E. Lausenhof, E. Wustuben, E. Moschendorf, W. 1. Alsenberg, W. Christiansreuth, E. Erlenhof, E. Kleinehrlich, E. Krötenhof, Krötenbruck, E. Papiermühle, E. Pfarrhof, E. Stelzenhof, E. Stumpfenhof, E. Ständenmühle, E. Silberbach, W. 2 1/4. Hollenreuth, E. Lerchenberg, W. Oberpferdt, W. Unterpferdt, W. Wendlershof, E. Stobersreuth, W. 3. Entenloch, E. Fletschenreuth, W. Hoefenberg, E. Pfafengrün, E. Unterkotzau, D. 1/2. Vierschau, W. 2. Trogenau, W. Weinzlitz, W. Woelbattendorf, W. 1. Epples, W. Geigen, E. Haag, E. Quetschen, E. Rosenbühl, E. Osseck an d. Stadt. Ziegelhütte.

### Patrimonial-Gerichte.

#### Brandstein.

#### Patrimonial-Gericht.

Gerichtsherr: Aug. Heinrich Lazarus v. Feilitzsch.

Patr.-Richter: Hr. Ioh. Georg Wächter.  
Steinhübl, Bruck, Schlegel, Ioditz, Moos.

B u g.

Patrimonial-Gericht.

Gerichtsherrsch.: Gebr. v. Doheneck.  
Patr.-Richter: Hr. Ioh. Georg Wächter.  
Bug, Tiefengrün, Lamitz.

Conradsreuth u. Hartungs.

Patrimonial-Gericht. (I. Kl.)

Gerichtsherr: Georg Chr. Freih. v. Reitzenstein.

Patr.-Richter: Hr. Ioh. Georg Wächter.

Conradsreuth, mit Schwarzenfurth, Hartungs, Leopoldsgrün,  
Lipperts, Stegenhaus, Hohenbug, Neuemühle, Mühlendorf,  
Rohrsteig, Epplas, Wolbättendorf.

Crötenhof.

Patrimonial-Gericht. (II. Kl.)

Gerichtsherrsch.: Fr. Helena v. Dobrowolsky, Hauptmanns Wittwe.

Gerichtshalter:

Feilitzsch.

Patrimonial-Gericht. (I. Kl.)

Gerichtsherr: Wilhelm Heinrich Ferdinand v. Feilitzsch, k. preuss. Hptmann.

Patr.-Richter: Hr. Carl Iohann Albrecht Meyer.

Gattendorf.

Patrimonial-Gericht. (I. Kl.)

Gerichtsherr: Gottl. Freih. v. Reitzenstein,  
Patr.-Richter: Hr. Ioh. Georg Wächter.

Schloss Gattendorf, Kirchgattendorf, Neugattendorf, Quellitz,  
Eggeten, Wieden, Trogenau, Hammermühle.

Gottsmannsrün.

Patrimonial-Gericht. (I. Kl.)

Gerichtsherr: Iohann David v. Koch.



Patr.-Richter: Hr. Ioh. Georg Wächter.  
Gottmannsgrün, Hadermannsgrün, Lamiz, Moos, Tiefengrün,  
Kuhmühle, Stökäthen.

### Gumpertsreuth.

Patrimonial-Gericht (I. Kl.)

Gerichtsherr: Gottlob v. Waldenfels, k.  
preuß. Hptmann.

Patr.-Richt.: Hr. Friedrich Albrecht Otto.  
Gumpertsreuth, Hädt, Unterkotzau, Hartmannsreuth b.  
Feilitzsch etc.

### Hadermannsgrün.

Patrimonial-Gericht (I. Kl.)

Gerichtsherr: Christoph Heinrich Freih.  
v. Reitzenstein.

Patr.-Richter: Hr. Friedrich Albrecht  
Otto.

Hadermannsgrün, Berg, Tiefengrün, Lamnitz, Hütting, Fels-  
mühle, Geiersberg.

### Hofeck.

Patrimonial-Gericht (I. Kl.)

Gerichtsherr: Friedrich Carl Sichart von  
Sichartshofen.

Patr.-Richter: Hr. Georg Fried. Meyer II.  
Hofeck, Unterkotzau, Wölbattendorf, Scharten.

### Münchenreuth u. Hartmannsreuth.

Patrimonial-Gericht (I. Kl.)

Gerichtsherr: Lazarus Heinrich Georg v.  
Feilitzsch, Kammerjunker.

Patr.-Richter: Hr. Ioh. Georg Wächter.

### Rothleiten.

Patrimonial-Gericht.

Gerichtsherr: Ioh. Siegmund v. Oberlän-  
der, Hptmann.

Patr.-Richter: Hr. Ioh. Albr. Meyer, Bergr.  
Berg, Rothleiten.

Rudolphstein und Sachsenvorwerk.

Patrimonial-Gericht. (I. Kl.)

Gerichtsherr: Iohann David v. Koch.

Patr.-R. Hr. Ioh Albr. Meyer.

Eisenbühl, Bartelmühle, Blumenau m. Gupfen, Lockwiese  
Majenhof, Moos.

Schnarchenreuth.

Patrimonial-Gericht. (I. Kl.)

Gerichtsherr: Iohann David v. Koch.

Patr.-Richter: Hr. Iohann Georg Wächter.

Schnarchenreuth, Hadermanasgrün.

Tauperlitz.

Patrimonial-Gericht.

Gerichtsherr: Rudolph Aug. v. Waldenfels

k. Appell-Gerichts-Director.

Patr.-R. Hr. Ioh. Albr Meyer.

Tauperlitz, Ziegelhütte, Eppenreuth, Doeberlitz.

Toepen.

Patrimonial-G. (I. Kl.)

Gerichtsherr: Friedrich Cottlob Benno

Frh. von Heynitz. k. Kämmerer.

Patr.-Richter: Hr. Carl Albr. Ioh Meyer.

Toepen, Moosanger, Koenigshof, Moedlareuh,  
Tiefendorf, Untertiefendorf, vulgo Kümmelbüchse, Hohen-  
dorf, Brunn, Lamitzmühle.

Toepen.

Patrimonial-Gericht. (I Kl.)

Guts-Besiz.: Fr. Wittwe v. Benlwitz.

Patr.- Richter: Hr. Friedrich Albrecht

Otto.

Toepen, Hohendorf, Brunn, Tiefengrün.

Trogen obern Theils.

Patr.-Gericht. (I. Kl.)

Gerichtsherr: Alexander Christian Ernst

v. Feilitzsch.



Patr.-Richter: Hr. Friedrich Albrecht Otto.

Trogen, Fohricht, Gölsen, Ziegelhütte, Schwarzenstein, Uhlitz, Kühnberg, Feilitzsch, Hohendorf, Fattigsmühle bey Isaar, Köditz.

Trogenzech u. Hartmannsreuth.  
Patrimonial-Gericht. (I. Kl.)

Gerichtsherr: Ludwig Christoph von Feilitzsch.

Patr.-Richter: Hr. Friedrich Albrecht Otto.

Weinzlitz und Erbesbühl. (Lg. Naila)

Patr.-Gericht. (I. Kl.)

Gerichtsherr: Heinrich Carl Philipp von Feilitzsch.

Patr. Richter: Hr. Ioh. Georg Wächter.  
Weinzlitz, Vierschau, Hartmannsreuth.

Zedtwitz, Isaar, Jodiz und Schlegel.

Patrimonial-Gericht. (I. Kl.)

Gerichtsherrschaft: die Relicten und Erben des Rittergutsbesitzers v. Plotho.

Patr.-Richter: Hr. Georg Friedr. Meyer II. Schollenreuth u. Eppenreuth, Siebenhiz, Köditz.

Ausserdem Gerichtssassen des P.-G. Oberkotzau älterer Linie zu Flettersreuth, Unterpfers, Vierschau; der jüngern L. zu Flettersreuth, Wustuben, Schwingen, Langenbach, Wüstenbrun, Woja, Wurlitz, des P.G. Regnizlosau hint. d. K. zu Trogenau.

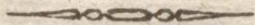

Landgericht Hollfeld — Waischenfeld.

(Siz Hollfeld.)

Landrichter: Hr. Iohann Philipp Rottlauf.

I. Assessor: Hr. Carl Sensburg.  
II. — — Hr. Lorenz Schnürer.  
Landger.-Diener: Carl Engelhardt.

### Rural-Gemeinden.

(28)

Alladorf, St. D. 2. Trumsdorf, Pfd. Tannfeld, D.  
Lochau, D. Breitenlesau, St. D. 2. Siegritzberg.  
St. D. D. Rauenberg, W. Casendorf, St. D. Pfd. 3.  
Bughaus, E. Forstleithen, E. Lindenberg, D. Neuwirths-  
haus, E. Drosendorf, St. D. Pfd. 1. Voitmannsdorf  
D. Hochstall, St. D. Pfd. 1 1/4. Neudorf, St. D. D.  
Tiefenlesau, D. Hohenpoelz, St. D. Pfd. 2 1/2. Holl-  
feld, Städtchen. Hannberg, St. D. D. 3. Neusig, D.  
Zeubach, St. D. D. Königsfeld, St. D. Pfd. 2. Kotzen-  
dorf, D. Körtzdorf, St. D. D. 4 1/2. Köthweins-  
dorf, St. D. D. 4. Langenlohe, D. 3. Klausstein, E.  
Langenlohe, D. Neumühle, E. Rabenstein, E. Löhltz,  
St. D. D. 2. Nankendorf, Pfd. 2 1/2. Kauppersberg, W.  
Oberailsfeld, St. D. Pfd. 4. Pfaffenberg, St. D. D.  
Poxdorf, St. D. D. 3. Huppendorf, D. Laibarüs, D.  
Reitzendorf, D. 4. Poppendorf, St. D. Pf. Schirra-  
dorf, St. D. D. 1 1/2. Welschenkahl, D. Sanspareil,  
D. 1 1/4. Gelbsreuth, D. Grosenhühl, D. Kleinhühl, D.  
Saugendorf, D. 3. Gösseldorf, St. D. D. Heroldsberg,  
D. Hubenberg, St. D. D. Neuhaufs, St. D. Pfd. 1.  
Schönfeld, St. D. Pfd. 1. Fernreuth, D. Hainbach, St.  
D. D. Meuschlitz, D. Pflgendorf, D. Wohndorf, D.  
Hungenberg, St. D. D. 5. Moschendorf, D. Schweig-  
elbog, W. Unterailsfeld, D. Volsbach, St. D. Pfd. 4.  
Eichig, D. Waischenfeld, St. D. Städtchen, 3. Gutten-  
berg, K. Hammermühle, E. Wonsees, St. D. Pfd. 1.  
Feulersdorf, D. Zedersitz, D. Treppendorf, St. D. 1/4.  
Dörnhof, E. Höfen, E. Köbelsbog, E. Moggendorf, D.  
Schressendorf, St. D. Welkendorf, D. Wohnunghaig,  
St. D. D. 2 1/2. Aeusserergraben, E. Fräuleinstag, E.  
Schökleins, E. Schrenkersberg, E. Penserleithen, E.

### Patrimonial-Gerichte.

#### Aufsees.

#### Patrimonial-Gericht. (I. Kl.)

Gerichtsherr: Friedr. Wilhelm Freih. von  
u. zu Aufsees.



Patr. - Richter: Hr. Samuel Christian  
Knab

Ober- u. Unter-Aufsees, Heckenhof, Wohndorf, Zochen-  
reuth, Königsfeld, Huppendorf, Kotzendorf, Laibarös, Hoch-  
stall, Plankenstein, Stechendorf, Gottelhof, Höfen, Wöl-  
kendorf, Schressendorf, Breitenlösau.

Freienfels, Kainach.

Patrimonial-Gericht.

Gerichtsherr: Derselbe.

Patr.-Richter: Hr. Carl Schell.

Freienfels mit Schaafhof, Weiher, Hollfeld, Neidenstein,  
Kainach.

Vorder- u. Hinter-Gereuth.

Patrimonial-Gericht. (II. Kl.)

Gerichtsherr: Freih. v. Brand.

Patrim.-Richter; Hr. I. Engel.

Lindenberg.

Patrimonial-Gericht. (II. Kl.)

Gerichtsherr: Freih. v. Lochner zu Hütten-  
bach.

Patrim.-Richter: Hr. I. Engel.

Lindenberg, Zedersiz.

Plankenfels.

Patrimonial-Gericht. (I. Kl.)

Gerichtsherrsch. d. Grafen u. Frhrn. v. Egg-  
loffstein.

Patrim.-Richter: Hr. Christian Hopff.

Wadendorf, Plankenstein, Ringau, Wohnsgehai, Löbliz, Nan-  
kendorf, Breitenlösau, Neuwald, E. Alt- und Neu-  
Wirthshaus.

Sachsendorf.

Patrimonial-Gericht. (II. Kl.)

Gerichtsherr: Ludw. Jos. Frh. Heufslein  
von Eussenheim.

Patr. - Richter: Hr. Samuel Christian  
Knab.

Sachsendorf, Pilgendorf, Schönfeld, Trummsdorf, Wölkendorf, Hundhof, Mogendorff, Treppendorff.

### We i e r.

Patrimon. - Gericht. (I. Kl.)

Gerichtsherr: Franz Erwein Graf v. Schönborn-Wiesentheid.

Patr. - Richter: Hr. Joh. Ad. Sennfelder.

Eichenbirkig, Freiahorn, Gölseldorf, Hungenberg, Kirchahorn, Klausstein, Kurzendorf, Köttweinsdorf, Langenlohe, Nankendorf, Oberailsfeld, Rabenstein, Schönhaid, Rabeneck, Unterailsfeld, Volsbach, Zauppenberg, Winschendorf, Dentlein, Schweinsmühle, Windmühle, Neumühle.

Ausserdem: Gerichtssassen des Herrsch. G. Thurnay z. Großenhüll, Tannfeld, Zedersiz, Feilersdorf, Drosendorf, Kozendorf, Kainach, Voitmannsdorf, Königsfeld, Huppendorf, des v. Künsbergl. P. G. Danndorf zu Alladorf, Casendorf, Zedersiz; des P. G. Steinenhausen zu Lochau, Schirradorf, Kainach, Gelbsreuth, Großenhül, Tannfeld, des P. G. Burggrub zu Brunn, Königsfeld, Leibarös, Gösseldorf, Nankendorf, Seelig, Weiher, Zeubach, des Patr. G. Trockau zu Hannberg, Neudorf etc. Nankendorf; etc., des Patr. G. Unterleinleiter zu Bronn, Waldendorf, Kürzendorf. Des Frh. v. Künsb. Thurn. P. G. z. Schressendorf, Alladorf etc.

### Landgericht Kemnath.

Landrichter: Hr. Anton Freyherr v. Andrian Werburg.

I. Assessor Hr. Appollonius Hauptmann.

II. — — Hr. Georg Maier.

Aktuar: Hr. Ludw. Friedr. Wilh. Pieverling.

Landger.-Diener: Joh. Schuster.

### M a g i s t r ä t e.

Kemnath. Stadt.

Bürgermeister: Hr. Franz Michael Methschnabel.



Magistratsräthe: die Hrn. Lorenz Emmerich. Paul Zitzelmann. Thomas Pöllath. Paul Strikner. Primian Stall. Paul Ebert.

Stadtschreiber: Hr. Liz. Joseph Wels.

Neustadt am Culm. Stadt. 1½.

Bürgermeister: Hr. Lorenz Ortung.

Magistratsräthe: die Hrn. Friedrich Werthhammer. Johann Schrödel, sen. Thomas Mössel. Johann Ortung. Johann Adam Schiller. Thomas Schläger.

Stadtschreiber

Stadt-Gemeinde Neust. am Culm. Neumühle.

Mt. Er b e n d o r f. 3 St.

Bürgermeister: Hr. Joh. Georg Lindner.

Magistratsräthe: die Hrn. Stephan Wolfram. Georg Münstner. Georg Wagenseil. Martin Bäumler. Christoph Holzbauer. Georg Lehner.

Marktschreiber:

Markt-Gemeinde: Erbdorf, Aschenhof.

Mrkt. P r e s s a t. \*) 2 St.

Bürgermeister: Hr. Christoph Fleisner.

Magistratsräthe: die Hrn. Carl Grasler. Johann Kreuzer. Lorenz Aepfelbacher. Michael Weis. Franz Pöllmann. Nicolaus Schmidt.

Mt.-Schreiber

Rural-Gemeinden. \*\*)

(38)

Ahornberg St. D. 1 1/2. Herzoghut. W. Hölzmühl. E. Königskron. W. Poppenberg. W. Azmannsberg St. D.

\*) 2 Krugfabriken.

\*\*) 11 Spiegelschleifen 20 Eisen- u. Stahlfabriken, 1 Hochofen, Glaspatterl-Fabrik.

1 1/2. Brandhäusl. E. Köglitz. D. Ober- u. Unter-Nen-  
 mühle. E. Pinzenhof. W. Feilersdorf. St. D. 2. Bärn-  
 winkel. W. Feilershammer. W. Grub. D. Moos. E.  
 Zinthammer oder Sassenreuth. D. Fortschau. D. 1/4.  
 Kuchenreuth. D. Gutttenberg. St. D. D. 1 1/2. Korn-  
 hof. E. Schweissenreuth. D. Gutenthaus. St. D. D. 1 1/4.  
 Rosenhof. W. Heidenab. St. D. D. 1/4. Beerhof. W.  
 Göppmannsbühl. am Bach. D. Lettenhof. W. Roslas. D.  
 Höll u. Haid. St. D. 3 1/2. Drey Häuser. W. Kreuz-  
 weier. W. Lämgruben. W. Langentheilen. D. Hoefsen-  
 reuth. St. D. Abspann. W. Albenreuth. D. Herzog-  
 spitze. D. Hoeflas. D. 1/2. Gmüdmühle. E. Ober-  
 dorf. St. D. D. Reisach. W. Immenreuth. St. D. 1.  
 Gabellohe. D. Heid am Forst. W. Tiefenlohe. E. Zwei-  
 felau. W. Kastl. St. D. D. 1. Altköslarn. D. Grundhut. E.  
 Heidhügel. E. Mühlhof. E. Neureuth. D. Loeschwitz.  
 St. D. D. Senkendorf. D. Lindenhof. Kirchenpingar-  
 ten. St. D. Pfd. 2. St. Ekhardtsreuth. D. Mukenreuth. D.  
 Hahnengrün. W. Fliesberg. W. Kirchenlaibach. St. D.  
 Pfd. 2. Kulmain. St. D. Pfd. 1/2. Aigen. D. Ziegel-  
 hütte. E. Lenau. D. 1. Babilon. W. Döberein. St. D. D.  
 Frankenreuth. D. Neugrünberg. E. Oelbrunn. D. Rufs-  
 hausl. E. Lienlas. D. 2. St. Denuhof. D. Fuchsendorf.  
 St. D. D. Grub. D. Herrnmühle. E. Lienasmühl. E.  
 Schmetterslohe. D. Loichau. St. D. D. 2. Haslbrunn. W.  
 Neuhof. W. Neuweiher. D. Neuköslarn. E. Mokersdorf.  
 Pfd. 1 1/2. St. Baumgartenhof. W. Firkenhof. W. Lämers-  
 hof. D. Oberwarmensteinach. St. D. D. 5. Flekl.  
 W. Geiersberg. W. Gränzhammer. W. Hempelsberg. W.  
 Hütten. W. Mährling. E. Schmidleithen. E. Steckenberg.  
 W. Wagenthal. E. Klausenhäusl. E. Oberwappenost.  
 1 1/2. Armannsberg. W. Erdenweis. D. Godas. D. Wer-  
 nersreuth. D. Wunschenberg. D. Hölzlashof. D. Wizlas-  
 reuth. D. Pfahen. D. 3. Gränzmühle. W. Hohenwies. W.  
 Napsberg. D. Thann. D. Preissach. St. D. D. 2. Plan-  
 kennühl. E. Burkhardtsreuth. D. Hub. W. Kurbersdorf. D.  
 Schmierhof. W. Trabit. D. Pilgramsreuth. St. D. D.  
 3. Gibitzenhäusl. E. Masch. D. Rothenfurth. D. Schindllo-  
 he. W. Zottenwies. E. Pullenreuth. St. D. Pfd. 2.  
 Arnoldsreuth. W. Glasschleif. E. Kellermühl. E. Kunzen-  
 lohe. W. Thanenhausl. W. Rehbühl. E. Funkenau. E.  
 Punrenth. St. D. D. 2. Gänzlas. W. Katzenöd. W.  
 Plöfsberg. D. Schadersberg. D. Reuth. D. 1. Räm-  
 lersreuth. 2 1/2. Aumühl. E. Holzmühl. E. Kodlitz. D.  
 Plössen. St. D. D. Selbitz. D. Sorg. W. Rigau. St. D.  
 D. 2. Altendorf. D. Eichberg. St. D. D. Döllnitz. D.  
 Wohlau. D. Kohlbach. E. Schadenreuth. 2. Spei-  
 chersdorf. 2. Trevesen. St. D. D. mit Hammer.



Kauzenhof, W. Kronau, D. Zifflerhäusl, E. Waldek,  
Mrkt. 1. Lettenmühl, E. Wirbenz St. D. Pfd. 1. Teufelhammer, W. Zinst, St. D. D. 1. mit Rottenhof, E. Unterwappenöst, D. Altensteinreuth, D. Zwergau, St. D. D. 1 1/2. Beringersreuth, D. Bingarten, D. Rosenbühl, E.

## Patrimonial-Gerichte.

### Altenstadt.

#### Patrimonial-Gericht. (I. Kl.)

Gerichtsherr: Wilhelm Frh. v. Lindenfels  
auf Thumseureuth.

Patr.-Richter,

wird durch den Gutsherrn und dessen Sohn den Freyherrn  
Friedrich v. Lindenfels verwaltet.

Altenstadt, Eppenhof, Ziegelhütten, Tannenhof.

#### Bruck am Thurn und Weiher.

#### Patrimonial-Gericht. (II. Kl.)

Gerichtsherr: Franz Carl Graf v. Hirschberg.

Patr.-Richter: Hr. Joseph Wels.

### Dechantsees.

#### Patrimonial-Gericht.

Gerichtsherrsch. Rud. Aug. Freyherr v. Waldenfels, k. Appellationsgerichtsdirektor.

Patr.-R. Hr. Georg Gangwolf.

Dechantsees, Klause, Dreihäuser.

#### Diesfurth u. Pechhof. (Lg. Neustadt).

#### Patrimonial-Gericht. (II. Kl.)

Gerichtsherr: Ignatz v. Heldmann.

Patr.-Richter: Hr. Leonh. Weber.

### Berg-Amt Fichtelberg.

#### Patrimonial-Gericht. (II. Kl.)

Hüttstadt S. Veit.

Göppmannsbühl.

Patrimonial-Gericht. (I. Kl.)

Gerichtsherr: Wilhelm v. Flotow.  
Patr.-Richter: Hr. Joseph Wels.

Grötschenreuth.

Patrimonial-Gericht. (II. Kl.)

Gerichtsherr: von Weikmann, k. Kämmerer  
Kreis Inspektor u. Major.  
Patr.-Richter: Hr. Ios. Rausch.  
Grötschenreuth, Bernsdorf.

Gutenthau und Kirmsees.

Patrimonial-Gericht. (II. Kl.)

Gerichtsherr: Carl Siegmund Freyh. v.  
Künseberg.  
Patr.-Richter: Hr. Ant. Baumann.  
Gutenthau, Kirmsees, Kodlitz, Rammelsreuth. Selbitz.  
Lönneshof.

Hoell und Haid.

Patrimonial-Gericht.

Gerichtsherr: Franz Amand Freih. v.  
Hirschberg.  
Patrim.-Richter: Hr. Wilhelm Dorn.

Kaibitz.

Patrim.-Gericht. (II. Kl.)

Gerichtsherr: Christian Adam Freih. von  
Lochner v. Hüttenbach.  
Patr.-Richter: Hr. Joseph Rausch.

Koetzersdorf.

Patrim.-Gericht. (II. Kl.)

Gerichtsherr: Friedr. Freih. v. Lindenfels  
auf Thumsenreuth.  
Patr.-Richter: Hr. Joseph Rausch.



K u l m a i n.

Patrimonial-Gericht. (II. Kl.)

Gerichtsherr: Ioseph v. Ponzelin.

Patr.-Richter: Hr. Valentin Scherer.

Kulmain am Weiher, Unterwappenoest.

L e h e n.

Patrimonial-Gericht. (II. Kl.)

Gerichtsherrschr.: Fried. Frh. v. Lindenfels in Thumsenreuth.

Patr.-Richter: Hr. Ferd. Weifs.

N a i r i z u. Z e u l e n r e u t h.

Patrimonial-Gericht. (II. Kl.)

Gerichtsherr: Wilhelm von Zerzog, Landrath.

Patr.-Richter: Hr. Ioseph Rausch.

Nairitz, Ramlesreuth, Tremau, Zeulenreuth, Speichersdorf, Kirchenlaibach.

R a m l e s r e u t h.

Patrimonial-Gericht. (II. Kl.)

Gerichtsherrschaft: die Erben des verstorbenen Herrn Grafen v. Morawitzky.

Patr.-Richter: Hr. Leonhard Weber.

Ramlesreuth, Sorg, Aumühl.

R e i s l a s.

Patrimonial-Gericht.

Gerichtsherr: Freih. v. Lindenfels, O.-Lieut.

Patr.-Richter: Hr. Rausch.

Reislas, Langengefäll, Eckartsreuth, Muckenreuth, Hannen-  
grün, Grub, Dennhof, Schmetterslohe, Haidenab. Göpp-  
mannsbühl, Oberndorf, Poppenberg.

Reuth.

Patrimonial-Gericht. (I. Kl.)

Gerichtsherr: Ernst Freih. v. Reitzenstein  
k. Kämmerer.

Patr.-Richter: Hr. Ferdinand Weifs.

Reuth, Drathammer, Klausen, Bremenreuth, Iosephshof,  
Erlhammer, Mithmühle, Letten, Haasen, Roethenbach,  
Eschelsdorf, Lohe, Forsthof.

Riglasreuth.

Patrimon. Gericht. (I. Kl.)

Gerichtsherr: Graf Joseph v. Hirschberg.

Patr.-Richter:

Riglasreuth, Weihermühl, Mengersreuth, Schlaghäuser,  
Haslbrunn, Neuweiher.

Rösenhof.

Patrimonial-Gericht. (II. Kl.)

Gerichtsherrsch.: Marie Freyin von Lindenfels.

Patr.-Richter: Hr. Rausch.

Rösenhof, Holzmühl, Haurritz.

Sehlakenhof.

Patrimonial-Gericht. (II. Kl.)

Gerichtsherr: Ludw. v. Gernler, k. Hauptmann der Gensd'arm.

Patr.-Richter: Hr. Rausch.

Schönreuth.

Patrimonial-Gericht. (II. Kl.)

Gerichtsherrsch.: die von Kammerloherl. Re-  
licten

Patr.-Richter: Hr. Leonhardt Weber.

Ober und Unterschönreuth.



Siegritz.

Patrimonial-Gericht. (I. Kl.)

Gerichtsherr: Johann Nepomuk v. Ibscher  
Rath.

Patr.-Richter: Hr. Ferdinand Weifs.

Thumseureuth.

Patrimonial-Gericht. (I. Kl.)

Gerichtsherr: Wilhelm Freyherr v. Lindenfels.

wird durch seinen Hrn Sohn u. Lehens-Erben Freih.  
Friedrich von Lindenfels verwaltet.

Thumseureuth, Ziegelhütte, Stockau, Steinbühl, Kohl-  
bühl, Kühlen Morgen, Pflanzmühle ob. d. Wassenhammer, Schmier-  
häuser, Eichelsdorff auf der Hoffhuth.

Tressau.

Patrimonial-Gericht. (II. Kl.)

Gerichtsherr: Franz Freyherr v. Küns-  
berg. k. Ober-Appellations-Gerichts-Di-  
rektor.

Patr.-Richter: Hr. v. Baumann.  
Tressau, Dennhof, Eckartsreuth.

Weihersberg und Trautenberg.

Patrim.-Gericht. (I. Kl.)

Gerichtsherr: Karl Heinr. Frh. v. Hirsch-  
berg, k. Kämmerer.

Patr.-Richter: (wird von dem Gutsherrn selbst  
verwaltet).

Trautenberg, Wäldern, Wezeldorf, Bochsorf, Weihersberg,  
Zessau, Grünbach, Neuemühl, Eiglasdorff.

Troschelhammer.

Patrim. Gericht. (II. Kl.)

Gerichtsherr: Karl v. Frank, Hptmann.

Patr.-Richter: Hr. Leonh. Weber.

Unterbruck u. Troglau.

Patrimonial-Gericht. (II. Kl.)

Gerichtsherr: v. Weickmann, k. Kämmerer,  
Major u. Kreis-Inspektor.

Patr.-Richter: Hr. Joseph Rausch,  
Bärenhof, Bognerseuth, Wollau.

Wolframshof und Weha.

Patrimonial - Gericht II. Klasse.

Gerichtsherr: Ferdinand v. Lindenfels,  
Capitaine à la Suite.

Patr.-Richter: Hr. Franz Joseph v. Rausch,

Fuchsendorf u. Lienlas. Patr.-Ger. (II. Kl.)  
Gerichtsherr: Joseph v. Rausch.

Landgericht Kirchenlamitz.

Landrichter: Hr. Johann Georg Ertl.

Landgerichts-Diener: Johann Christoph Weichsel.

Magistrate.

Mrkt. Kirchenlamitz.

Bürgermeister: Hr. Georg Wilhelm Kögler.

Magistratsräthe: Die Hrn. Michael Hall-  
meyer, Johann Adam Schaller, Mi-  
chael Klarner, Daniel Reichel,  
Christian Kohl, Lorenz Vates.

Marktschreiber: Hr. Heinrich Wiesner.

Markt-Gemeinde.

Kirchenlamitz, Fuchsmühle, Haasenmühl, Epprechtstein,\*)  
Schieda.

Weissenstadt. (Stadt.) 1½.

Bürgermeister: Hr. Georg Wolfg. Wiesner.

Magistratsräthe: Die Hrn. Christoph Ruck-  
deschel, Christian Kuspert, Al-

\*) die majest. Waldburg-Ruine.



brecht Wies, Elias Hartbauer, Georg  
Ackermann, Erhardt Jahn.  
Stadtschreiber: Hr. Adam Loy.

Stadt-Gemeinde.

Weissenstadt, Grubbach, Lösten, Mühle am Löstenbach,  
Neuenhammer, Weiherhöfen, Ziegelhütte.

Marktleuthen. 1 St.

Bürgermeister: Hr. Johann Michael Eber-  
hardt.

Magistratsräthe: Die Hrn. Erhardt Döbe-  
reiner, Heinrich Fraas, Johann Da-  
niel Köppel, Johann Söllner, Jo-  
hann Michael Schmeißner, Johann  
Wunderlich.

Marktschreiber: Hr. Ioh. Mich. Purucker.

Markt-Gemeinde.

Mkt. Leuthen, Eckenmühle, Neuenmühle, Neudörfer- und  
Neudesmühle.

Rural-Gemeinden.

(8.)

Groswendern. D. 1 St. Hebanz. St. D. D. 1 1/4 St.  
Habnit. D. Kaiserhammer. W. Leuthenforst. D. Linnen-  
hain. E. Rugenmühle. E. Schwarzenhammer. W. Wenden-  
hammer. W. Tennig. E. Grün. D. 1 3/4 St. Biebersbach.  
D. Brücklas. D. Unterröflau. D. Niederlamitz. St.  
D. D. 1/2 St. Hohenbuch. Raunetengrün. D. 1/2 St.  
Reicholdsgrün. St. D. D. 1 St. Fichtenhammer. W.  
Grosschloppen. D. Grub. D. Kleinschloppen. D. Meyer-  
hof oder Buchhaus. E. Neudorf. D. Voitsummera. St.  
D. D. 2 St. Dorfmoorhöhle. W. Hühnerhöfen. W. Rup-  
pertsgrün. D. Schönind. D. Weisenhaidt mit Mühle. D.  
Franken. D. 2 St. Birk mit Finkenmühle. D. Meyer-  
hof. D.

Patrimonial-Gerichte.

Obereröflau vordern Theils.

Patrimonial-Gericht.

Gerichtsherr: Friedrich v. Waldenfels,  
Hauptmann,

Patr. Richter.

Oberrösslau, Dürrenberg, Wachter, Bödlas, Woltersgrün.

Oberrösslau, hintern Antheils.

Patrimonial-Gericht.

Gerichtsherr: Hr. Christian v. Walden-  
fels, Hauptmann.

Patrimonial-Richter: Hr. Gottlieb Fried.  
Müller.

Oberrösslau, Dürnberg, Bödlas, Thusenmühle, Seusen,  
Lorenzreuth.

---

### Landgericht Kronach.

(Uebt die Criminal-Gerichtsbarkeit über Teuschnitz.)

Landrichter: Hr. Albert Sondinger.

I. Assessor: Hr. Georg Bened. Klinger.

II. Assessor: Hr. Andreas Lamprecht.

Funct. Krimin. Adj. Hr. Cast Seidl Landg.

Ass. v. Teuschnitz.

Aktuar: Hr. Ludwig Frhr. v. Reitzenstein.

Landgerichtsdienner: Andr. Weis.

M a g i s t r ä t e .

Kronach. Stadt. \*)

Bürgermeister: Hr. Georg Rimberger.

Rechtskundiger Rath: Hr. Georg Melchior  
Stöflein.

Magistrats-Räthe: Die Hrn. Mathias Pabst-  
mann, Joh. B. Schaller, Alexander  
Gouvillet, Joseph Fillweber, Jo-  
hann Scharff, Johann Wehner, Mar-  
tin Tavernier.

Stadtschreiber: Hr. Lucas Sauer.

---

\*) vestes Bergschloß Rosenberg.



## Rural-Gemeinden.

(23 unmittelb. Gem.)

Beickheim, D. 2. Friesen, St. D. Pfd. 1. Den-  
nig, E. Dörflas, W. Rennesberg, W. Rosenhof, E. Tre-  
bersgrün, E. Geuser, W. 3 1/2. Dornach, Finckenflug,  
E. Forstloh, E. Haid, W. Kirchbühl, E. Kleinziern, E.  
Glofsberg, Pfd. 1. Asberg, E. Birkich, W. Letzen-  
hof, E. Vonz, E. Hafslach, W. 1 1/4. Wolfersdorf D.  
Höfles, D. 1/2. Knellendorf, 3/4. Bernsroth, E.  
Bierberg, E. Gundelsdorf, St. D. D. Katharagrub,  
W. Knellendorf, D. mit Schneidmühle. Krugsberg,  
E. Rottelsdorf, E. Lahm, St. D. Pfd. 3. Gremitzmühle,  
Kuchelmühle. Grumpelmühle ob. u. unt. Neuen-  
grün, D. Heckenberg, Schindelthal, E. Neufang,  
St. D. Pfd. 3. Berglesdorf, W. Fischersmühle, E.  
Schäferlei, E. Neuses, St. D. D. 1/2. Nurn, D. 3.  
1/2. Reitsch, \*) St. D. D. 1 1/2. Rofslach, D. 2.  
Eichleithen, W. Kotschersgrund, E. Ludwigsland, E. Rem-  
schlizer Schneidmühle. Winterleiten, W. Schnaid, D.  
4 1/2. Schnappenhammer, E. Steinberg, St. D. Pfd.  
1 1/4. Bärngrund, W. Buch, Eibenberg, W. Eichenbühl,  
W. Felsenmühle, E. Gries, W. Rofslach, W. Sattel, E.  
Schaalhuth, E. Schwammenschneidmühle, E. Steingraben,  
E. Tiefenbach, W. Trebesberg, W. Steinwiesen, St.  
D. Pfd. 3. Eisenhammer, W. Hohenwart, E. Klings-  
mahlmühle, E. Remitzhof, E. Rieblischschneidmühle, Schleg-  
leshaid, W. Schnöhrichschneidmühle, Leichschneidmühle,  
Rennesberg, W. Stockheim, \*\*) St. D. D. 1. Train-  
dorf, W. Vichtach, 2 (grofs u. kl. Vogtdorf,  
3/8. Wallenfels, Mt. 3. Neue Mahlmühl, Hammer,  
Leugnitzhof, E. Wolfersgrün, D. 4 1/2. Welesberg, W.  
Welesmühle ob. und unt. Zeiern, St. D. Pfd. 2 St.

## Patrimonial-Gerichte.

### Hesselbach.

#### Patrimonial-Gericht.

Gerichtsherr: Frhr. v. Marschall.

Patrimonial-Richter: Hr. Friedr. Stumpf.

Hesselbach, Grimpel, Geschwand, Neuenbach, Wilhelmsthal.

### Küps.

#### Patrimonial-Gericht. (I. Kl.)

Gerichtsherr: Freihr. v. Redwitz-Küps.

\*) Steinkohlen Bergwerke.

\*\*) Glas- und Nagelfabrik.

Patrimonial-Richter: Hr. Joh. Christoph  
Frauenholz.

Küps, Au, Hummendorf, Reuth, Thonberg, Sackspfeifen,  
Neuenreuth, Friedrichsburg, Neuses, Ziegelerden, Ensels-  
dorf, Kestel, Brand, Lerchenhof, Theisenort, Unterrodach  
Schaufel, Kaltbuch, Dennig, Kuhberg, Judengraben, Raues-  
hof, Lindosberg, Seelenbach, Breitenbach.

### Oberlangenstadt.

Patrimonial-Gericht. I. Kl.

Gerichtsherr: Philipp Carl Frhr. v. Küns-  
berg.

Patrim.-Richter: Hr. Joseph Weismüller.

Oberlangenstadt, Mönchfeld, Nagel, Unterlangenstadt,  
Tüschnitz, Schmölz, Küps, Au, Ober- und Unterrodach.

### Oberrodach.

Patrimonial-Gericht. (I. Kl.)

Gerichtsherr: Carl Frhr. v. Waldenfels.

Patr.-Richter: Hr. Frauenholz.

Oberrodach, Berglesdorf.

### Schmölz und Theisenort.

Patrimonial-Gericht I. Klasse.

Gerichtsherrsch. Hrn. Carl Theodor und  
Joseph Heinrich Frhrn. von Redwitz-  
Schmölz.

Patrimonial-Richter: Hr. Johann Andreas  
Müller.

Schmölz, Theisenort, Lindenhof, Rödern, Kachlmannsberg,  
Kohlerslohe, Endmannsdorf, Breitenlohe, Burg, Giesübel



Lerehenhof, Gipsmühle, Rauerhof, Judengraben, Brand, Kestel, Zollbrunn, Schneckenlohe, Leutendorf, Unterrodach, Klöpfermühle, Johannesthal, Hummendorf, Reuth, Au oder Trab, Ellmershaus, Lindlesberg.

Unterlangenstadt mit Burkertsdorf. (Lg. Weismain.) und Schneckenlohe.

Patrimonial-Gericht.

Gerichtsherr: Friedrich Carl und Christian Freiherren v. Redwitz.

Patr.-Richter: Hr. Christoph Schlessing. Unterlangenstadt, Schneckenlohe, Bugmühle, Höflas, Bug im Tennig. Unterrodach. Tempenberg. Finkenflug. Eichenbühl.

Unterrodach.

Patrimonial-Gericht (I. Kl.)

Gerichtsherr: Hr. Carl Theodor Frhr. v. Redwitz sen.

Patrim.-Richter: Hr. Joh. Christoph Frauenholz.

Unterrodach, Küps, Zeyern.

Weisenbrunn.

Patrimonial-Gericht (I. Kl.)

Gerichtsherr: Adam Friedrich Frhr. v. Redwitz.

Patrim. Richter: Hr. Krausold.

Weisenbrunn, Steinberg, Schlaireuth; Schlottermühl, Grain, Steinberg, Buch, Eichenbühl, Bärengrund, Grumpel, Gries, Unterlangenstadt, Trebersberg.

Gerichtssassen des P. G. Ebneth zu Weisenbrunn, Hummenberg, Unterlangenstadt.

---

Landgericht Lauenstein.

(Sitz zu Ludwigstadt.)

Landrichter: Hr. Carl Christian Zernott.

Landgerichtsdienner: Michael Höreth.

## Rural-Gemeinden. \*)

(10)

Caulsdorf, St. D. Pfd. 5 St. Ebersdorf, D.  $\frac{3}{4}$  St.  
Kazenwisch, W. Kleinthettau, D. 2 St. Langenau.  
St. D. Pfd. 2  $\frac{1}{2}$  St. Schauberg, W. Lauenhain, D.  
 $\frac{3}{4}$  St. Zieglei, E. Lauenstein, St. D. Pfd.  $\frac{3}{4}$  St.  
Fischbachsmühle, E. Unterneuhüttendorf, W. Spitzberg, W.  
Springelhof, W. Ludwigstadt, St. D. Pfd. Siz d. Ldg.  
Lauenhainer Mühle, E. Oberneuhüttendorf, W. Thünahof.  
W. Ottendorf, D.  $\frac{1}{4}$  St. Steinbach, Pfd.  $\frac{3}{4}$  St.  
Steinbachsmühle, E. Falkenstein, W. Thettau, D. 2  $\frac{1}{2}$  St.  
Thettauergrund, W. Alexandershütte, W. Sattelgrund, W.  
Wildberg, W.

### Landgericht Lichtenfels.

Landrichter: Hr. Christoph Schell.

I. Assessor Hr. Joseph Fexer.

II. Assessor Hr. Thomas Rüblein.

Aktuar Hr. Michael Sippel.

Landger.-Diener: Nicol Rufswurm.

### Lichtenfels. (Stadt) II. Kl.

Bürgermeister Hr. Felix Silbermann,  
Rechtskundiger Rath Hr. Wagner, (Commun.  
Administrator.)

Magistrats-Räthe: die Hrn. Joseph Hübner,  
Andreas Pabst, sen. Ferdinand Dehler,  
Albert Löffler, Johann Zeder, Georg  
Steppert.

Stadtschr. Hr. Albert Loeser.

Stadt-Gemeinde: Lichtenfels, Horrbhof.

### Staffelstein. (Stadt) 1 St.

Bürgermeister: Hr. Valentin Meißner.

Magistratsräthe. die Hrn. Andreas Hetzel,  
Michael Kirchmaier, Johann Weifs,

\*) Vitriolwerk zu Kazwisch. Porzell. Fabr. z. Thettau  
und Schauberg. Stahl-Fabr. u. Eisenh. z. Thünahof,  
Wildberg. Glas-Fabriken zu Alexandershütte und  
Kleintetau, Löffel- und Röhrenfabrik in Ebersdorf.



Philipp Göppner, Paul Wich, Caspar Bauer.

Stadtschr. Hr. Andreas Weyhermann.

Stadt-Gemeinde: Staffelstein, die Ziegelhütte, Roth, Oberau,

Mt. Zeuln. 2 St.

Bürgermeister: Hr. Nicolaus Neder.

Magistratsräthe: die Hrn. Siegmund Hardig, Georg Kraufs, Georg Hofmann, Johann Schratz, Matthes Kraufs, Wolfgang Gillich.

Marktschreiber: Hr. Carl Heinrich Christ.

Rural-Gemeinden.

(41.)

Buch am Forst. (St. D.) Dorf. 1. Forsthub. D. Hammer. Seehof. W. Gleisenau. W. Burgberg. D. 1/2. Dittersbrunn. (St. D.) D. 2 1/2. Straublingshof. W. Döringstadt. St. D. D. 2 3/4. Mönchshof. W. Oberbronn. D. 2 3/4. Ebensfeld. D. 2 1/2. Katzenberg. W. Frauendorf. St. D. D. 2 1/4. Krögelhof. W. Hirschdorf. St. D. D. 2. Loffeld. D. Ifsling St. D. Pf. D. 2. Kleukheim. St. D. Pf. D. 3 1/2. Pausenhof. W. Köttel St. D. D. 2 1/2. Eichich. D. Kümmei. St. D. D. 3. Lettenreuth. St. D. D. 2. Oberreuth. D. Graiz. Mt. 2. Mannsgereuth. D. Trainau. D. Michelau. St. D. Pf. D. 1. Mistelfeld. St. D. Pf. D. 3/4. Deckendorf. D. Friesenhof. W. Mönchkröttendorf. St. D. D. 2. Lahm. D. Neuensee. St. D. D. 1. Neuses ober- St. D. D. 2 3/4. Obristfeld. St. D. Pf. D. Neuses. unter D. 2. Pferdsfeld. D. Oberküps. St. D. D. 3. Unterküps. D. Oberlangheim. St. D. D. 2. Oberleiterbach. St. D. D. 3. Obersdorf. St. D. D. 2. Anger. D. Reuth. D. Thefitz. D. Prechting. St. D. D. 3. Hahnhof. W. Proslasmühl. W. Roth. St. D. D. 2. Langheim. D. Bohnberg. W. Ziegengraben. W. Schönbrunn. St. D. D. 1. Reundorf. D. 1/2. Schwabthal. St. D. D. 2. Keider. D. Kümmerreuth. D. Schwürbitz. St. D. D. 1 1/2. Seibelsdorf. St. D. D. 1/4. Grundfeld. D. Frankenthal.\*) W. Stublang. St. D. D. 2. Trieb. St. D. D. 1. Aasanger. D. Hochstadt. D. Gruben. W. Gautersberg. W. Uetzing. St. D. Pf. D. 2. Gösmatz. D. Sorkendorf. D. Waisbronn. D. Wallenstadt. D. 1/4. ob. u. unter-Krappenroth. D. Wiesen. St.

\*) oder 14 Heiligen, Wallfahrtsort mit einer schönen Kirche.

D. D. 2 1/4. Mittelau W. Wolfsdorf, St. D. D. 1. Roh-  
mannsahl. St. D. mit Kapelle, D. Eremitage. Einöde. Staf-  
felberg, D. Wolfsloch. St. D. D. 2. Burgstall. D. Zett-  
litz das obere. St. D. D. 2 1/2. Horb, D. Zettlitz das un-  
tere. St. D. D. 2 1/4. Niederau, D. Zeublitz, St. D. D.  
2 1/2. Torbitzmühl, D. Spiesberg, D.

## Patrimonial-Gerichte. Pferdsfeld und Burgberg.

### Patrimonialgericht (II. Kl.)

Gerichtsherrschaft: Franz Erwein Graf v.  
Schönborn Wiesenthaid.

Gerichtshalter: Hr. Dohrer.

Neuses, Seubelsdorf, Unterküps und Unterwallenstadt, Lish-  
tenfels, Grundfeld.

### Redwitz.

#### Patrimonialgericht.

Gerichtsherr: Philipp Anton Freyherr von  
und zu Redwitz.

Patrim.-Richter: Hr. Christoph Schlesing.  
Redwitz, Obristfeld, Reuth, Neuses am Main, Horb am  
Main.

## Schnei-Unterleiterbach.

### Patrimonial-Gericht.

Gerichtsherr: Wilhelm Graf v. Brock-  
dorff.

Patrimonial-Richter.

Schnei, Unterleiterbach und Stöken.

Gerichtssassen des H. G. Thurnay zu Eichig, Frauendorf,  
Koedel, Krödel, Schwabthal, Staffelstein, Stublang, Uezing;  
der P. G. Oberlangenstadt und Weisenbrunn zu Schwür-  
biz; des P. G. Pommersfelden zu Neuses, Pferdsfeld, Un-



terküps, des P. G. Küps zu Redwiz; des P. G. Unterlangenstadt daselbst und zu Neusig; des Frhr. v. Künstberg, Thurnauer P. G. zu Uezingen etc. des P. G. Unterrodach zu Buch am Forst, Michelau, Reundorf, Oberleiterbach.

---

### Landgericht Münchberg.

Landrichter: Hr. Carl Joseph Molitor.  
Civil-Adjunkt: Hr. Johann Samuel Friedrich Beck.  
Aktuar: Hr. Georg Christian Schober.  
Landgerichts-Diener Georg Straus.

### M a g i s t r ä t e.

#### Münchberg. (Stadt.)\*

Bürgermeister: Hr. Johann Wilhelm Reichel.  
Rechtskundiger Magistr. Rath: Hr. Sebastian Sartorius.  
Magistratsräthe: Die Hrn. Georg Christoph Kleyla, Johann Balthaser Kirchhof, Christian Adam Kolb, Johann Conrad Schneider, Johann Philipp Tröger, Johann Friedrich Rösler, Friedrich Kapp, Andreás Pöhlmann.  
Stadtschreiber: Hr. Friedrich Knab.  
Stadtgemeinde: Münchberg, Eiben.

#### Mkt. Helmbrechts. 2 St.

Bürgermeister: Hr. Johann Adam Pöse-  
necker.  
Magistratsräthe: Die Hrn. Johann Christoph Seifert, Johann Adam Hoyer,  
Johann Jacob Greim, Johann Al-

---

\*) Raulinöisches Vitriolwerk 1 Eisen- u. 1 Drathhammer, baumwoll, Tücher u. Ankleid-Zeuch-Fabr.

brecht Sauer mann, Iohann Gottlieb Knopf, Carl Hauenstein.  
Marktschreiber: Hr. Georg Adam Zethner.  
Markt-Gemeinde: Kleinschwarzenbach, Kollerhammer.

### Rural-Gemeinden.

(15)

Ahornberg, Pfd. 1 St. Alabranz, W. Edlendorf, W. Hallersteia, Pfd. 3 St. Schieda, E. Benk, W. Lohmühle, E. Förnitz mit Einöde, W. Völkneruth, W. Meierhof mit 3 Einzel, W. 1 St. Laubersreuth, W. Schlegel, W. Vordere Horlachen, E. Hintere Horlachen, E. Gattersdorf mit 1 Einzel, W. Unfriedsdorf, W. Seublitz mit 2 E. 1 3/4 St. Berlas, W. Albertsreuth, W. Gozmannsgrün, W. Straas, W. 1/2 St. Bjengarten mit Einöde, W. Querrenbach, W. Oelschnitz mit Einzel, W. Solg, W. Schoedias mit Einzel, W. Plösen, W. Kleinlosnitz, W. 1 St. Lehsten, W. Schweinsbach, W. Musen, W. Mechlenreuth, W. Kleinlosniz, W. Unterweisenbach, W. 2 St. Oberweisenbach, W. Ort, W. Lehsten, W. Stechera, W. Markersreuth mit Grund und Modliz, W. 1 St. Jehsen mit Mühle, W. Reutlas, W. Weisenreuth, W. Wullmersreuth \*) W. Marienweiher mit 2 Einzel, Pfd. 2 1/2 St. Steinbach mit 2 Einzel, W. Gundliz, W. Hermes, W. Wüstenselbiz, W. 2 St. Burkersreuth, W. Ottengrün, W. Hildpranzgrün, W. Ahornis, W. Poppenreuth, W. Maxreuth, W. Sparneck mit 3 Einöden, Mt. 1 St. Stockenroth mit Einzel, W. Reunersreuth, W. immerseiben, W. Mrkt. Leugast, Mt. 3 St. Beiersbach, W. Neuensorg, W. Vorderrehberg, W. Hinterrehberg, W. Hohenberg, W. Stambach, Mrkt. 2 St. Waikenreuth mit Einöde, W. Fürstenreuth mit Einöde, W. Mezlersdorf, W. Zell, Mt. 1 1/2 St. Mödlenreuth, W. Reiglersreuth, W. Grossenau, W. Friedmannsdorf, W. Kleinschwarzenbach, W. 2. Kollerhammer, E.

### Patrimonial-Gerichte.

#### Buch.

#### Patrimonial-Gericht. (I. Kl.)

Gerichtsherr: Edmund Fhr. v. Wenz.

Patrim-Richter: Hr. Ioh. Wilh. Werner.

Buch, Oppenroth, Weisdorf, Seublitz, Berlas, Benk, Albertsreuth.

\*) Hier findet man Kristalle.



Grosena u.

Patrimonial-Gericht.

Gerichtsherr: Gräfl. u. Frhl. v. Hirschberg, Sen.  
Patrim.-Richter: Hr.  
Grosenan, Markersreuth, Birkenhof, Schlegel, etc.

Weiglas.

Patrimonial-Gericht.

Gerichtsherr: der k. Kämmerer, Freyherr von  
Lochner zu Hüttenbach.  
Patrim.-Richter: Hr. Jos. Engel.

Weisdorf.

Patrimonial-Gericht. (I. Kl.)

Gerichtsherr: Heinr. Freih. v. Podewils.  
Patrim.-Richter: Hr. Ioh. Wilh. Werner.  
Weisdorf, Albertsreuth, Berlas, Götzmannsgrün, Seublitz,  
Wulmersreuth, Euben, Posterlitz, Eiben.

Gerichtssassen des P. G. Guttenberg Mittler-Haus z. Gund-  
litz, Hohenbuchen, des P. G. Oberkozan zu Seublitz; des  
P. G. Untersteinach zu Sauerhof, etc.

---

Landgericht Naila.

Landrichter: Hr. Philipp Heinrich Nürn-  
berger.

Civil Adjunkt: Hr. Friedrich Carl Löwel.  
Aktuar: Hr. Iohann Christian Peter  
Tretschler.

Landger. Diener: Ioh. Adam Glasfer.

Lichtenberg. (Stadt.) 2 St.

Bürgermeister: Hr. Ioh. Carl Jungkunz.  
Magistratsräthe: die Hrn. Christoph Wilh.  
Crafser, Ioh. Adam Polig, Friedr.

Adam Carl Neumeister, Andreas Philipp Negelein, Johann Zacharias Quehl, Christ. Paulus Rosenberger.  
Stadtschreiber: Hr. Herold.

Stadt-Gemeinde: Selbzmühle, Dorschenmühle, Blechschmidtenhammer, Dörflas.

### Naila. (Bergstädtchen.

Bürgermeister: Hr. Johann Jakob Eichele.

Bürgerliche Magistratsräthe: die Hrn. Johann Heinrich Häckel, Heinrich Ernst Klug, Johann Georg Bischoff, Christian Joh. Philipp Leupold, Johannes Dittmar, Adam Johannes Kleila.

Stadtschreiber: Hr. Joh. David Quehl.

Stadt-Gemeinde: Dreigrün, Finkenflug, Genlas, Lindau, Klingensporn ob. mittl. u. unt. \*)

### Schauenstein. Mt. \*\*) 1½ St.

Bürgermeister: Hr. Sophian Aug. Schmidt.

Magistratsräthe: die Hrn. Carl Tauwaldt, Heinrich Dittmar, Michael Schirner, Adam Dillmann, Johann Philipp Wildt, Nicol Keltsch.

Marktschr. Hr. Joh. Adam Schirner.

Markt-Gemeinde: Schauenstein, Dorschenhammer, Hagenmühle, Kleinschmidthammer, Lehtenmühle.

### Schwarzenbach am Wald. (Mkt.) 2 St.

Bürgermeister: Hr. Georg Adam Spörl.

Magistratsräthe: die Hrn. Johann Wilhelm Kiesling, Joh. Conrad Jahn, Georg Adam Steininger, Heinrich Ott, Lorenz Dittmar, Georg Höhn.

Marktschreiber:

Markt-Gemeinde: Schwarzenbach am Wald, Dorschenmühle, Kleindöbra.

\*) hohe Ofen- und Eisenhammer.

\*\*) 2. Eisenhammer.



Mt. Selbiz.  $\frac{3}{4}$  St

Bürgermeister: Hr. Ioh. Wilhelm Hagen.  
Magistratsräthe: die Hrn. Iohann Dägel-  
mann, Iohann Vogel, Iohann Zöh-  
ler, Iohann Weifs, Iohann Heinrich  
Häfsler, Gottl. Oertel.  
Marktschreiber:

Rural-Gemeinden.

(26.)

Bayergrün, D. 2. Huttenbach, W. Hopfenmühle, E. Ein-  
zigbüfe, W. Rauhenberg, W. Bernstein, St. D. Pf. D.  
3. Gemeinreuth, D. Süssenguth, W. Thiemitz, W. Götz-  
engrund, E. Breitengrund, W. Bobengrün, D. 1  $\frac{1}{2}$ .  
Horwagen, W. Erlaburg, E. Genlas, D. Carlsgrün, D.  
2  $\frac{1}{4}$ . Oberzeidelwaid, E. Kroetenmühle, E. Knock, W.  
Culmitz, St. D. D. 1. Döbrastoecken, W. Pechreuth, W.  
Bärenhäuser, W. Schattenhammer, D. Erbspühl, D. Dö-  
bra, St. D. D. 2. Pöllmersreuth, D. Thron, D. Rhodek,  
D. Poppengrün, W. Schönwald, W. Hohentann, E. Ho-  
henzorn, W. Haidengrün, D. Haueisen, D. Durnwaidt,  
D. 2  $\frac{1}{2}$  St. Grofsenreuth, W. Froschgrün, D.  $\frac{1}{4}$ .  
Schneckengrün, E. Mittelklingsporn, W. Gerolds-  
grün, St. D. Pf. D. 2. Oberhalb Geroldsgrün, W.  
Hirschberglein, D. Hartwiggrün, D. Heunersberg, D.  
3. Grund, W. Stophelmühle, D. Kemlas, D. 2. Lan-  
genbach, D. 2  $\frac{1}{4}$ . Hermesgrün, W. Mühleithen, W.  
Lippertsgrün, D. 1  $\frac{1}{4}$ . Froschbach, W. Weystauden,  
E. Marlesreuth, D. 1. Nestelreuth, E. Molkenbrunn,  
W. Garles, W. Meyerhof, D. 2  $\frac{1}{2}$ . Schönbrunn, D.  
Gottsmannsgrün, D. Strafsbaus, E. Vieburg, E. Pappengrund,  
Neudorf, D. 2 St. Adlanz, W. Vorderlohe, E. Hinter-  
lohe, E. Schaafhof, D. Mühlhof, D. Finkenflug, E.  
Obersteben, D. 1  $\frac{1}{4}$  St. Lochau, D. Fichten, E.  
Kemlas, D. 2  $\frac{3}{8}$  St. Affenest, W. Goehren, D. Grub-  
enberg, W. Neusorg, D. Fufsgrund, E. Rodesgrün,  
D. 1  $\frac{1}{2}$  St. Kohlbühl, W. Steinbach, St. D. D. 2 St.  
Strafsdorf, D. 1  $\frac{1}{2}$  St. Kleindoebra, D. Thier-  
bach, D. 1 St. Schaafhof, E. Thierbacher Mühl, E.  
Thierbacherhammer, E. Chrestesgrün, D. Dürnberg, W.  
Untersteben, St. D. St. D. 1  $\frac{1}{2}$  St. Mordlau, E. Ziegel-  
hütte, E. Oberzeidelwaid, E. Volkmanngrün, St. D. D. 2.  
Günthersdorf, D. Weidesgrün, D. 1  $\frac{1}{8}$  St. Steg-  
mühle, E. Windischengrün, D. 2 St. Uschersgrün, D.

## Patrimonial-Gerichte.

### Dörrenthal.

#### Patrimonial-Gericht. (I. Kl.)

Gerichtsherrn: v. Dobeneck.

Patrimon.-Richter: Hr. Friedr. Albrecht  
Otto.

Dörrenthal, Hütting, Sohlanger.

#### Erbesbühl s. Weinzlitz (Lg. Hof.)

### Froschgrün.

#### Patrimonial-Gericht.

Gerichtsherr: d. k. baier. Minister u. Gesandte

Freyh. v. Steinlein.

Patrim.-Richter: Hr. Wächter.

Schneckengrün.

### Issigau mit Eichenstein.

#### Patrimonial-Gericht. (I. Kl.)

Gerichtsherr: Adam Daniel v. Püttner.

Patrim.-Richter: Hr. Friedrich Albrecht  
Otto.

Kupferpühl, Neuemühle, Reizenstein, Griesbach, Heinrichs-  
dorf, Hügel, Marxgrün, Brandt, Modesmühle.

### Neuhaus.

#### Patrimonial-Gericht. (I. Kl.)

Gerichtsherrn: die Gebrüder v. Beulwiz.

Patrim.-Richter: Hr. Bergrichter Meyer.

Wachholderbusch.

### Reitzenstein.

#### Patrimonial-Gericht. (I. Kl.)

Gerichtsherr: Gottlob Georg Regin. von  
Püttner.

Patr.-Richter: Hr. Carl Joh. Albr. Meyer,  
Bergrichter.

Issigau, Reitzenstein, Griesbach.



**R o t h e n b ü r g.**

**Patrimonial-Gericht. (I. Kl.)**

Gerichtsherrsch. Frau Caroline v. Dobe-  
neck.

Patrim.-Richter: Hr. Friedrich Albrecht  
Otto.

Dörnthal, Hütting, Schottenhammer.

**Schwarzenbach am Wald.**

**Patrimonial-Gericht.**

Gerichtsherr: August Wilhelm Frhr. von  
Reizenstein.

Patrim. Richter: Hr. Schell prov.  
Meierhof, Schönbrunn, Ueberköhr, Löhmer, Oberleipolds-  
berg, Göhren.

**Oberschwarzenstein.**

**Patrimonial-Gericht.**

Gerichtsherr: Friedrich Wilhelm Frhr. v.  
Reizenstein.

Patrim.-Richter: Hr. Schell prov.  
Gottmannsgrün, Leupoldsberg, Löhmer, Froschbach.

**Unterschwarzenstein.**

**Patrimonial-Gericht.**

Gerichtsherr: Wilhelm Friedrich Ernst  
Frhr. v. Reizenstein.

Patrim.-Richter: Hr. Schell prov.  
Schönbrunn, Löhmer, Leupoldsberg, Gottmannsgrün,  
Schwarzenbach am Wald, Lippertsgrün, Weidstauden, Pech-  
reuth, Poppengrund.

Gerichtssassen des P. G. Conradsreuth zu Neuenmühle und  
Mühdorf; des P. G. Hadermannsgrün zu Hütting; des P. G.  
Weinzlitz zu Erbspühl.

---

## Landgericht Neustadt an der Waldnaab.

Landrichter: Hr. Carl Freiherr v. Lichten-  
stern.

I. Assessor: Hr. Michael v. Gradl.

II. Assessor: Hr. Franz Jos. Ertl.

Actuar: Hr. Andreas Wiedemann.

Landgerichts-Diener: Joh. Steph. Ruf.

### Magistrat.

Weiden. (Stadt.)  $1\frac{1}{4}$  St.

Bürgermeister: Hr. Emanuel Bartholomä  
Zemsch.

Rechtskundiger Magistratsrath: Hr. Joseph  
Berr.

Magistratsräthe, die Hrn. Joh. Christoph  
Lindner, Thomas Bogner, Franz  
Reinhardt, Joseph Breiningen,  
Severin Moser, Andreas Lindner,  
Joseph Müller I. Bernhardt Zemsch.

Stadtschreiber: Hr. Casp. Hermann.  
Stadtgemeinde. Weiden, Almesbachermühle.

### Rural-Gemeinden,

(42. unmittelb. Gemeinden.)

Flofs. Mt. St. D. 1  $\frac{1}{2}$ . Bergl. oder Blenders, und Neu-  
mühle. Freihung. Mt. St. D. 5  $\frac{1}{2}$ . Kaltenbrunn.  
Mt. St. D. 4  $\frac{1}{2}$ . Kohlberg. Mt. St. D. 5. Thanmühl,  
Wald- oder Fuchshof. Mantl. Mt. St. D. 3  $\frac{1}{2}$ . Klaus.  
St. Moritz und Kalkhäusel. Neustadt an der Waldnaab.  
Mt. St. D. Sitz des Ldg. Radschinnmühle und Bergmühle.  
Parkstein.\*) Mt. St. D. 1  $\frac{1}{2}$ . Altenparkstein. St.  
D. D. 2. Friedersreuth. W. Glasern. W. Kohlhütten. E.  
Kriegshut. E. Mühlberg. E. Staudenhof. E. Waldmühle.  
E. Ziegelhütten. E. Altenstadt. St. D. Pf. D.  $1\frac{3}{4}$ . Haid-  
mühle. E. Mühlberg. W. Sauernlohe. E. Bergnets-  
reuth. St. D. W. 1  $\frac{3}{4}$ . nebst Mühle. Pauschendorf. W.  
Nersdorf. E. Wölsenhof. W. Wilkershof. E. Diepolds-  
reuth. St. D. W. Ritzlersreuth. W. Schnepfenhof. E.

\*) Ruinen einer Bergveste.



ZoH- oder Schönberg. E. Edldorf. St. D. 1  $\frac{1}{4}$ . W. Thei-  
 seil. W. Wilchenreuth. D. Tröcklersricht. W. St. D. F.  
 scherberg oder Zollhäusel. E. Etzenricht. St. D. D. 3  
 $\frac{1}{2}$ . Haberstmühle. E. Radschei. E. Beckendorf. W.  
 Beckenmühle. E. Geräum. E. Weyerhammer. W. St. D.  
 Flossenbürg.\*) St. D. D. 3. Altenhammer. W. Reickers-  
 mühl. E. Hornmühle. E. Waffenhammer. E. Geismühl. E.  
 Heldweinsreuth. W. St. D. S. Oetzen. W. Frauenricht.  
 St. D. W. 1  $\frac{1}{2}$ . Halmesricht. W. Latsch. W. Spitalöd.  
 E. Gailersreuth. St. D. W. 1  $\frac{1}{4}$ . Niedernflöfs. W.  
 Maierhof. E. Oberndorf. E. Würnreuth. E. Gösen. St.  
 D. W. 2  $\frac{1}{4}$ . Kounetsreuth. W. Plankenhammer. W. Wei-  
 kersmühl. E. Grafenreuth. St. D. W. 2  $\frac{1}{2}$ . Diebers-  
 reuth. E. Höfen. E. Steinfrankenreuth. W. Hannersgrün.  
 St. D. W. 5. Artesgrün. W. Weifenbrunn. W. Falken-  
 thalermühle. E. Thann. W. Haxdorf. St. D. W. In-  
 gelshof. E. Plärn Plärmühle. Gleich. W. Holzhammer.  
 St. D. D. 5. Neuersdorf. W. Hütten. St. D. D. 4. Tanz-  
 fleck. St. D. W. Schwadernmühl. E. Kalmreuth. St.  
 D. D. 2  $\frac{1}{2}$ . Geiermühl. Kirchen demmenreuth. St.  
 D. D. 3. Köfsmühle. E. Lenkermühle. E. Pillersreuth.  
 W. Steinareuth. St. D. W. Klobenreuth. St. D. W. 1.  
 Huzlmühle. Denkenreuth. W. Menzlhof. E. Scherreuth. W.  
 Lanz. St. D. W.  $\frac{3}{4}$ . Ernsthof. E. Kronmühle. E.  
 Oberndorf. E. Potzersreuth. W. St. Quirin. E. Rastenhof.  
 E. Wollershof. St. D. W. Dürrmaulmühl. E. Galgen-  
 dorf Polier. E. Maltersricht. St. D. W. 2  $\frac{1}{2}$ . Maier-  
 hof. W. Trippach. W. Meerbothenreuth. St. D. D.  
 1  $\frac{1}{2}$ . Buch. W. Kotzau. E. Sussenlohe. E. Waldhof. E.  
 Moosbürg. St. D. W. 2. Leistadtmühl. E. Ermersricht.  
 W. Ullersricht. W. Naabdemmenreuth. St. D. W.  
 3. Gärbersdorf. E. Nottersdorf. W. Bach. W. Berg. W.  
 Harleshof. E. Neudorf. St. D. D. 4  $\frac{1}{2}$ . Forstmühl. E.  
 Gelpertsricht. W. Oedhof. E. Grünau. St. D. W. Neun-  
 kirchen. St. D. Pf. D. 2. Wiesendorf. W. Oberwil-  
 denau. St. D. W. 4. Neumaierhof. E. Forsthof. W.  
 Schwannhof. E. Oed mit Furtmühl. St. D. W. 2  $\frac{1}{4}$ . Ham-  
 merles. St. D. E. Scharlmühle mit Polier. D. Roschau.  
 St. D. W.  $\frac{1}{2}$ . Aich. E. Görnitz. W. Hammerharlesberg. W.  
 Harlesberg. E. Fichtlmühle. E. Wiedenhof. E. Schlät-  
 tein. St. D. D. 2. Ellenbach. W. Auerberg. E. Schön-  
 brunn. St. D. W. 2. Hardt. W. Hauptersreuth. W. Wet-  
 zelbrunn. W. Boxdorf. St. D. W. Kahlbach. W. Schwand.  
 St. D. W. 2  $\frac{1}{2}$ . Hammerles. W. Haggen. E. Niederndorf.  
 W. Pfaffenreuth. W. Pinzenhof. E. Prell. E. Sogritz. E.

;) \*) Ruine eines alten Schlosses. — Granit-Steinbruch.

Schwarzenbach, St. D. W. 3, Fischhäusel, E. Schmierhütte, E. Walbenhäusel, E. Wallenhof, E. Sternstein, St. D. D. 1/2, Jelmühle, E. Mohrenstein, E. Thanus üfs. St. D. D. 5, Schickenhof, E. Ringlmühle, E. Mauerhof, Dürrenast, St. D. W. Neumühl, E. Wendersreuth, St. D. W. 1 1/2, Obersdorf, D. Hammermühle, E. Holzmühle, E.

## Patrimonial-Gerichte.

### Burggrub.

#### Patrimonial-Gericht. (I. Kl.)

Gerichtsherr: Alexander v. Sauerzapf, k. Gensd. Lieut.

Patrim.-Richter: Hr. Ferdinand Weifs, Naabdemmenreuth, Pillersreuth, Polier.

### Döltsch.

#### Patrimonial-Gericht. (I. Kl.)

Gerichtsherr: der K. Kreis-Med. Rath Gottlieb Ritter v. Schallern.

Patrimonial-Richter: Hr. Felix Weifs.

### Ilsenbach.

#### Patrimonial-Gericht.

Gerichtsherr: Franz Anton v. Eilien, k. Kämmerer.

Patrimonial-Richter:

### Kalmreuth.

#### Patrimonial-Gericht.

Gerichtsherr: Frhr. v. Podevils.

Patrimonial-Richter:

### Krumennab.

#### Patrimonial-Gericht. (I. Kl.)

Gerichtsherr: Johann Georg v. Grafenstein.

Patrim.-Richter: Hr. Ferdinand Weifs, Sassenhof, Steinreuth, Nottersdorf, Gleisenthal, Bernstein.



Pichersreuth.  
Patrimonial-Gericht.

Gerichtsherr: Joseph v. Korb.  
Patrim.-Richter: Hr. Ferdinand Weifs.

Pichersreuth.

Patr.-Gericht. (I. Kl.)

Gerichtsherrsch. Frau v. Wiesel geb. v. Po-  
devils.

Patrim.-Richter: der obige.

Röthenbach.

Patrimonial-Gericht. (II. Kl.)

Gerichtsherr: der k. Landrichter Joh. Ed. v.  
Grafenstein.

Patrim.-Richter: Hr. Joseph Kahl-  
Rabelmühle, Glaspolier.

Rothenstadt.

Patrimonial-Gericht. (II. Kl.)

Gerichtsherrsch. Die Frhrn. v. Sazenhofen.

Patrimonial-Richter,  
Sperlhammer, Glasschleif und Mühle.

Rupprechtsreuth und Unter-  
mantel.

Patrimonial-Gericht.

Gerichtsherr: Christoph Frhr. v. Junker.

Patrim.-Richter: Hr. Joseph Kahl.  
Kellerhaus und Mühle.

Neuenreuth und Steinbach.

Patrimonial-Gericht. (II. Kl.)

Gerichtsherrsch: Friedrich v. Lindenfels.

Fr. Louise v. Jetze.  
Patrim.-Richter: Hr. I. G. Koller.

Steinfels.

Patrimonial-Gericht. (II. Kl.)

Gerichtsherr: Christoph Max Frhr. v. We-  
veld,

Patrim.-Richter: Hr. Joseph Kahl.  
Grub.

Wildenreuth.

Patrimonial-Gericht. (I. Kl.)

Gerichtsherrschaft: die Wittve von Wissel,  
geb. Freiin v. Podewils.

Patrim.-Richter: Hr. Ferdinand Weifs.  
Ziegelhütte, Frodersreuth, Birkenreuth, Glashütte, Gössen-  
reuth.

Windischeschenbach.

Patrim.-Gericht (I. Kl.)

Gerichtsherr: Joseph Claudius Frhr. von  
Herding.

Patrim.-Richter: Hr. Felix Weifs.  
Gleifenthal, Pleysdorf.

Gerichtssassen des P. G. Diesfurth zu Pechhof; des P. G.  
Tröschelhammer zu Waldmühl, des P. G. Trautenberg zu  
Naabdemenreuth.

---

Landgericht Pegnitz.

(Siz. Schnabelwaid.)

Landrichter: Hr. Georg Ludwig Nägels-  
bach.

Actuar: Hr. Ioh. Adam Förtsch.

Landgerichts-Diener: Christoph Hochgesang.



Magistrate.  
Creußen. (Stadt.) 1 St.

Bürgermeister: Hr. Friedrich Küneth.  
Magistratsräthe: die Herren Iacob Rath.  
Aug. Friedrich Mäusdorfer, Philipp  
Wolfram, Iacob Martin, Gottlieb  
Reichold, Conrad Oetter.  
Stadtschr.: Hr. Ludwig Amhof.

Pegnitz. (Stadt.)

Bürgermeister: Hr. Ioh. Georg Bauer.  
Magistratsräthe: die Hrn. Ioh. Friedrich  
Stöhr, Wolf Heinrich Uebelhack,  
Iohann Nicolaus Vogler, Friederich  
Voit, Georg Friedrich König, Ioh.  
Georg Pflaum.  
Stadtschr.:

Rural-Gemeinden,

(15.)

Birk, St. D. Pf. D. 2 1/2. Aichschlag, W. Altenkünsberg m.  
Haaghaus, W. Neuhof, W. Oberschwarzach, W. Tiefen-  
thal, W. Unterölschnitz, W. Unterschwarzach, W. Brunn  
St. D. Pf. D. 4. Lüglaß, W. Weidenhüll, W. Willenreuth,  
W. Buchau, St. D. D. 1. Haidmühle, E. Kaltenthal, W.  
Koppenhammer, W. Löhmi, W. Oberlenps, W. Rosenhof,  
W. Scharhammer, E. Wolfslohe, W. Bühl, W. 1 1/2.  
Boden und Sorg, W. Hagenohe, E. Hagenreuth, E. Ham-  
mermühl, E. Herhof, E. Lanckenreuth, W. Sägmühle, E.  
Stockmühle, E. Gottsfeld, St. D. D. 3/4. Großweiglareuth,  
W. Hörlasreuth, W. Kleinweiglareuth, W. Neueben,  
E. Schwürz, W. Wasserkrut, W. Haidhof, St. D. D.  
1. Kozmannsreuth, W. Letten, W. Neuhaidhof, W. Neu-  
haus, E. Hainbronn, W. 2. Harloch, W. Heroldsreuth,  
E. Humerbühl, E. Lobensteig, W. Nemschenreuth, W.  
Neudorf, W. Stein, E. Weidelwangermühle, E. Willen-  
berg, W. Hoefen, St. D. W. 6. Brand, E. Fischstein,  
W. Hammerschrot, W.\*) Mosenberg, W. Ziegelhütte, E.  
Lindenhardt, St. D. Mt. 1 1/2. Ober- und Unterhohl-  
mühle, E. Ottenhof, W. 5 1/2. Bernheck und Strüthof,  
W. Plech, St. D. Mkt. 6. Prebitz, St. D. W. 2 1/2.

\*) Eisenstaabhammer z. Fischstein und Hammerschrot.

Altenkreussen. W. Biberswöhr. W. Engelmansreuth.  
Frankenberg. W. Funkendorf. W. Losa mit Korbis. W.  
Preusling. W. Ruspen. E. Voita W. Schnabelswaid.  
Mt. Landg. S. Spies. St. D. W. 6. Eichenfurth. W. Illasfeld.  
W. Riegelstein. W. Zips. W. 1/2. Arnoldsreuth. W.  
Göfsmansreuth und Schnellenhof. W. Krämoos. W. Lan-  
genreuth. W. Neuhof. W. Neumühle. E. Präinersfeld. W.  
Schönfeld. W. Stemmenreuth. W.

## Patrimonial-Gerichte.

### B ü h l.

#### Patrim.-Gericht.

Gerichtsherr: Frh. v. Brand.  
Patrim.-Richter: Hr. I. Engel.

#### Riegelstein.

#### Patrimonial-Gericht. (II. Kl.)

Gerichtsherrsch. d. k. Kämmerer und Minist.  
Rath. Friedr. Fhr. v. Lochner v. Hüttenbach.  
Patrim.-Richter: Hr. I. B. Engel.

### Seidwitz.

#### Patrimonial-Gericht.

Gerichtsherr: v. Arnim, k. Lieutenant.  
Patrim.-Richter.  
Eichschlag, Frankenberg.

### Tiefenthal und Groskorbes.

#### Patrimonial-Gericht.

S. Pg. Windischenlaibach, Ldg. Weidenberg.

Gerichtssassen des Pg. Grosengsee zu Eichenstruth des Pg.  
Kühlenfels zu Lüglas, Willenreuth, Schwürz; des Pg. Ful-  
gendorf zu Altenkreussen.

---

### Landgericht Pottenstein.

Landrichter: Hr. Gotthard Förg.



I. Assessor. Hr. Iohann Hahn,  
II. Assessor. Hr. Caspar Dunkes.  
Landgerichts-Diener: Georg Rufs wurm.

Pottenstein. (Stadt.)

Bürgermeister: Hr. Iohann Helldorfer.  
Magistratsräthe: die Hrn. Friedrich Reufs.  
Kaspar Zambelli, Georg Distler,  
Iohann Stöckel, Michael Mager, Ja-  
cob Denitzer.

Stadtschreiber:

Stadt-Gemeinde: Pottenstein, Stressenhof.

Bezenstein. (Städtchen.) 3 St.

Bürgermeister: Hr. Iohann Conrad Lipfert.  
Magistratsräthe: die Hrn. Georg Barth. Ioh.  
Heinrich Schmidt, Ioh. Lipfert. Er-  
hardt Bäscl, Ioh. Pröschel, Iohann  
Georg Weidinger.

Stadtschr.:

Stadt-Gemeinde: Bezenstein, Windmühl.

Rural-Gemeinden.

(21.)

Behringersmühle. St. D. W. 1 1/2. Moritz. W. Stem-  
pfenmühle. E. Wöhlm. E. Elbersberg. St. D. D. 1.  
Altenhof. E. Geufsmanns. W. Mittelmühle. E. Schulter-  
mühle. E. Wamberg. W. Geschwand. St. D. D. 2 1/2.  
Linden. W. Göfswenstein. Mt. 1 1/4. Hals-  
lach. St. D. W. 1. Gosen. Kleinlesau. W. Hafselbrunn.  
W. Mandlau. W. Prüllsbirkig. W. Schönheit. E. Weid-  
mannsgesees. W. Hohenmirsberg. St. D. Pfd. 1 1/4.  
Brimberg. W. Bullendorf. W. Christanz. W. Steif-  
ling. W. Kirchenbirkig. St. D. D. 1. Prangweis. We-  
denlohe. W. Kleingesees. St. D. D. 2. mit Liebenau. E.  
Bernfels. \*) D. Laimersberg. W. Körbeldorf. St. D. D. 3.  
Hollenberg. E. Oberhauenstein. E. Unterhauenstein. E.  
Leubs. St. D. D. 2. Bodendorf. W. Leienfels. St. D.  
W. 2. Kraisch. W. Sorranger. W. Weidenhühl. W. Leuz-  
dorf. St. D. W. 2. Eitzdorf. W. mit Tirkelstein. W. Har-  
tenreuth. W. Sachsenmühle. E. Mörschreuth. St. D.  
D. 1 1/4. Obertrubach. St. D. D. 2 1/4. Herzogwind.  
W. Möchs. W. Neudorf. W. Hackenmühle. E. Reichels-

\*) Altes Ritterschlofs.

mühle. E. Schöllersmühle. E. Ziegmühle. E. Püchen-  
bach. St. D. D. 2. Kosbrunn. W. Püttlach. D. Regen-  
thal. W. 1. Weidach. W. Stadelhofen. St. D. W. 1.  
Allersdorf. W. Boesenbirkig. W. Geilselhöhe. E. Prügel-  
dorf. E. Sachsendorf. W. Sigmannsbrunn. Stierberg. \*)  
St. D. W. 3. Ekenreuth. W. Hezendorf. W. Hunger. W.  
Klausberg. W. Münchs. W. Reipertsgesee. W. Weiganz.  
W. Weidensees. St. D. 2. Höchstädt. W. Hüll. Krö-  
tenhof. E. Margners. W. Ottenberg. W. Wichfen-  
stein. St. D. D. 2 1/2. Altenthal. E. Eberhardtstein. E.  
Haardt. W. Pfaffenlohe. E. Sattelmansburg. Uehleinhof.  
Urspring. W. Wolfsberg. St. D. W. 3. Dörfls. W.  
Hundsorf. W. Sorg. W. Untertrubach. W.

## Patrimonial-Gerichte.

### Adliz.

#### Patrimonial-Gericht.

Gerichtsherr: die Frhrn. v. Seefried.

Patrim.-Richter: Hr. Johann Carl Wilh.  
Rösling.

Adliz, Brimberg, Hohenmirschberg, Pullendorf, Schönhaidt,  
Christanz.

### Kühlenfels.

#### Patrimonial-Gericht.

Gerichtsherrsch. Die Frhrn. v. Guttenberg.

Patrim.-Richter: Hr. Uhlmann.

### Neudorf.

#### Patrimonial-Gericht. (II. Kl.)

Gerichtsherr: Iacob Christian Wilhelm  
v. Scheurl.

Patrimonial-Richter.

Weidenlohe.

### Trockau.

#### Patrimonial-Gericht. (I. Kl.)

Gerichtsherrsch. die Frhrn. v. Grofs.

Patr.-Richter: Hr. Uhlmann.

Trockau, Tüchersfeld, Kohlstein, Hünenlohe, Rackersberg,  
Heringslohe, Schnakenmühle, Haidelmühle, Vestenmühle.

\*) Bergschlofs mit schöner Aussicht.



Arnleithen, Bodendorf, Christanz, Puhendorf, Püttlach,  
Vorderkleebach.

### Wolkenstein.

#### Patrim.-Gericht (I. Kl.)

Gerichtsherr: Albert Frhr. von Seckendorf, grosh. Badischer Minister.

Patr.-Richter: Hr. Wilhelm Arnold.

Wolkenstein, Thosmühle, Mokas, Morschreuth, Moriz, Hartenreuth, Sassenmühle, Wölm, Biberbach, Altenthal, Eberstein, Uehleshof, Urspring, Wichsenstein.

### Urspring u. Eberhardstein.

#### Patrimonial-Gericht. (II. Kl.)

Gerichtsherr: Frh. v. Holzschuher.

Gerichtssassen d. P. G. Egloffstein zu Geschwand, Bieberbach, Rothenhof, Höchstadt, Leupoldstein, Altwiese, Neudorf, Obertrubach, Herzogwind, Haarth, Mokas; der P. G. Grosensee und Riegelstein zu Münchs; des Letztern zu Möchs; des P. G. Winterstein zu Morschreuth; des P. G. Pretsfeld zu Wichsenstein; des P. G. Vorder- und Hinter Gereuth zu Brünberg, Christanz; des P. G. Weiher zu Kleinlesau, Christanz, Staifling; des P. G. Kupreuth zu Bieberbach.

---

### Landgericht Rehau.

Landrichter-Stelle vacat.

Actuar: Hr. Anton Göschel.

Landgerichts-Diener: Joh. Danzer.

### Magistrate.

#### Markt Rehau.

Bürgermeister: Hr. Georg Peter Angermann.

Magistratsräthe: Die Hrn. Ioh. Andreas Spitzbarth, Ioh. Daniel Schödel, Johann Michael Dirsch, Abraham

Stark, Ioh. Adam Wohn, Iohann Erhard Wölfel.

Marktschreiber.

Markt-Gemeinde, Mt. Rehau, Ziegelhütte, Heinersberg, Degenreuth,

### Oberkotzau. (Mt. 2 St.)

(mittelbar.)

Bürgermeister: Hr. Iohann Georg Korn-dörfer.

Magistratsräthe: Die Hrn. Iohann Nicol Püttner, Ioh. Teichmann, Ioh. Sebald Taubald, Ioh. Andreas Ritter, Ioh. Nicol Steinbach, Iohann Nikolaus Puchta.

Marktschreiber: Hr. Mor. Dan. Ew. Denkb. Dafsdorf. prov.

Oberkotzau, Haideck.

### Markt Schwarzenbach an der Saale. (2 St.)

(mittelbar.)

Bürgermeister: Hr. Ioh. Gottfried Summa.

Magistratsräthe: Die Hrn. Iohann Günther Wagner, Iohann Georg Schübel, Iohann Gottlob Mehlhorn, Iohann Georg Goller, Iohann Nikol Fischer, Iohann Conrad Schaller.

Marktschreiber.

Schwarzenbach a. d. Saale, Lamizmühle.

### Rural-Gemeinden.

(7 unmittl.)

Draisendorf, D. 1 St. Klötzlamühle, W. Ossek a. Wald, D. Schwarzwinkel, E. Fafsmannsreuth, D. 1 1/2 St. Ludwigsbrunn, D. Siegmandsgrün, D. Dobeneck, D. Timpermühle, E. Unterhammer, E. Wieden, E. Fatigau, D. 1 1/2 St. Herrlohe, E. Lerchenberg, E. Fohrenreuth, D. 1/2 St. Eulenhämmer, W. Rölmühl, E. Martinlamiz, \*) St. D. D. 1 1/2 St. Nonnenwald, D. Tam-

\*) Eisen- und Blechhammer. Hohe Ofen.



nenlohe, E. Pilgramsreuth, St. D. Pfd. 1/2 St. Hirschberg, E. Hohenhäuser, E. Wüstenbrunn, D. Schwesendorf, D. 2 St. Haag, W.

Patrimonial-Gerichte.

Hohenberg oder Regnizlosau.

Hohenberg.

Patrimonial-Gericht. (I. Kl.)

Gerichtsherrsch. Louise Eleonore Henriette v. Schubaerth, geb. v. Brünnick.

Patrim.-Richter: Hr. Joh. Georg Wächter, Hohenberg, Foertschenbach, Regnitzlosau, Trogenau, Prex, Felsmannsreuth, Nentschan.

Nentschau.

Patrimonial-Gericht. (I. Kl.)

Gerichtsherr: Carl August Ludwig v. Feilitsch, Hauptmann.

Patrim.-Richter: Hr. Friederich Albrecht Otto.

Nentschau, Zech, Mittlere Hammer, Prex, Felsmannsreuth, Schwesendorf, Neumühle, Ziegelhaus.

Oberkottzau. (ält. Linie.)

Patrimonial-Gericht. (I. Kl.)

Gerichtsherr: Friedrich Christian Wilhelm Frh. v. Kottzau.

Patrim.-Richter: Hr. Friederich Albrecht Otto.

Oberkottzau a. d. Platz, in der Schwefelnitz, Heydeck, Stollhof, Schwingen, Langenbach, Woja, Draisdorf, Kautendorf, Wurlitz, Wüstenbrunn.

Oberkottzau. (jüng. Linie.)

Patrimonial-Gericht. (I. Kl.)

Gerichtsherr: Friedrich August Frh. von Kottzau, k. Preuß. Hauptmann.

Patrim.-Richter: Hr. Johann Georg Wäch-  
ter.

Oberkotzau, Autengrün, Unterperd, Kautendorf, Woia-  
Wurliz, Schwingen, Wüstenbrunn, Langenbach, Flatschea-  
reuth, Wustuben.

Prex.

Patrimonial-Gericht. (I. Kl.)

Gerichtsherr: Friedrich Franz Ernst Frh.  
v. Reitzenstein.

Patrim.-Richter: Hr. Johann Georg Wäch-  
ter.

Regnitzlosau. (hinter d. Kirche.)

Patrimonial-Gericht. (I. Kl.)

Gerichtsherr: Christoph Ernst Frh. von  
Reitzenstein, Kammerherr.

Patrim.-Richter: Hr. Friederich Albrecht  
Otto.

Regnitzlosau, Falsmannsreuth, Prex, Raitschin.

Regnitzlosau-Niedernberg.

Patrimonial-Gericht. (I. Kl.)

Gerichtsherrsch. Amalie Freifrau v. Rei-  
tzenstein.

Patrim.-Richter: Hr. Friederich Albrecht  
Otto.

Regnitzlosau-Niedernberg, Regnitzlosau hinter der Kirche.  
Prex.

Schwarzenbach. (a. d. Saale.)

Patrimonial-Gericht. (I. Kl.)

Gerichtsherr: Fürst Otto Victor von Schön-  
burg.

Patr.-Richter: Hr. Johann Wilhelm Wer-  
ner.

Schwarzenbach an der Saale, Leinitzmühle, Schwingen, Bau-  
mersreuth, Langenbach, Dörflas, Fabrebübl, Schida u. Ew-



tenlohe, Quellenreuth u. Stollen Hirschberg, Pilgramsreuth, Nonnenwald, Förbau, Pfaffenbrun, Flitschenreuth, Gottfriedsreuth, Stobersreuth, Völkenreuth, Schlegel.  
Gerichtssassen d. P. G. Weinzlitz zu Ossek am Wald, Draisen-  
dorf, Kuhschwiz, Hohenschwesendorf, Klözlamühle.

## Landgericht Scheslitz.

Landrichter: Hr. Philipp Graf v. Lerchenfeld.

I. Assessor: Hr. Engelbert Meißner.

II. Assessor: Hr. Heinrich Schumann.

Landgerichts-Diener: Ulrich Engelhardt.

### Rural-Gemeinden.

(40.)

Breitengüsbach, St. D. D. 3. Burgellern, St. D. D. 1/4. Schlappenreuth, W. Burglesau, D. 1. Demelsdorf D. 1/4. Dörrnwasserlos, St. D. D. 2. Drosendorf, St. D. D. 1 1/2. Erl, D. 1/2. Gräfenhäusling, D. 2 1/3. Grosziefenfeld, St. D. D. 3. Herzogenreuth, St. D. D. 2 1/4. Gaisdorf, W. Hohenhäusling, St. D. W. 2. Kübelstein, W. Kemmern, St. D. D. 3. Kremmeldorf, St. D. D. 1 1/4. Schmerldorf, W. Lauf, St. D. D. 2. Roth, Ludwag, St. D. Pf. D. 1 1/2. Merken-  
dorf, D. 1 1/2. Neudorf, St. D. D. 1 1/2. Stamburg, W. Oberoberndorf, St. D. D. 1 1/4. Reuth, Peulndorf, St. D. D. 2/4. Weingarten, W. Köttensdorf, W. Pinzendorf, W. Pojendorf, St. D. W. 3. Mährenhüll, W. Rosdach, D. 1 3/4. Weichenwasserlos, D. Roschlaub St. D. W. 1 1/4. Pausdorf, D. Sassendorf, D. 2. Schederndorf, St. D. D. 2 1/2. Rosdorf, W. Scheslitz, Ldg. Sitz, Schweisdorf, St. D. D. 1. Stadelhofen, St. D. Pf. D. 3. Wotendorf, W. Eichenhüll, D. Starckschwind, St. D. 3/4. Hohengüsbach, Leimetshof, Steinfeld, St. D. Pf. 2 1/4. Stragiech, St. D. D. 1/2. Stühlig, St. D. D. 1 1/4. Taschendorf, Tiefenellern, St. D. D. 2. Unterberndorf, 3. Wadendorf, St. D. Pf. D. 2 1/2. Espig, Schneeberg, W. Uebelsdorf, Wiesengiech, D. 1/2. Windischletten, D. 1. Würgau, St. D. D. 1. Zapfendorf, St. D. D. 2 1/4. Zeekendorf, St. D. D. 1/2. Gügel, E. Giechschlois, \*) E. Zückshuth, St. D. 2 1/4. Lauband.

\*) Bergschlois.

## Patrimonial-Gerichte.

### Kirchschletten.

#### Patrimonial-Gericht. (II. Kl.)

Gerichtsherr: Freih. Karg. v. Bebenburg.  
Patrim.-Richter.

Gerichtssassen des Herrsch. G. Thurnau z. Dörnwasserlos, Demmelsdorf, Ludwag, Pinzendorf, Rosdach, Schneberg, Steinfeld; des v. Künsb. Thurn. Pg. zu Grafenhäusling, Strassgiech; des Pg. Kainach zu Zeckendorf, des Pg. Burggrub zu Schesliz, des P. G. Cunreuth zu Burglesau u. Schweisdorf.

---

### Landgericht Selb.

Landrichter: Hr. Adolph Louis Georg v. Reiche.

Aktuar: Hr. Heinrich Christoph Carl Scheidemantel.

Landgerichts-Diener: Andr. Müller.

### Magistrate.

#### Hohenberg. (Mt. 2 St.)

Bürgermeister: Hr. Christoph Wölfel.

Magistratsräthe: die Hrn. Johann Singer,

Erhardt Keck, Jacob Schlez, Adam

Christoph Röder, Johann Paulus

Pöhlmann, Johann Georg Sonntag.

Mktschreiber: Hr. Xaver Giehl.

Marktgemeinde: Hohenberg, Allaunwerk, Hammer, Pfeiffermühle.

#### Selb. (Mt.)

Bürgermeister: Hr. Johann Kripper.

Magistratsräthe: die Hrn. Wolfgang Netzsch,



Johann Thömas Hönika, Andreas Meuchner, Peter Zeidler, Georg Christoph Müller, Nicolaus Prell.  
Marktschr. Hr. Johann Seybold.  
Marktgemeinde: Selb, s. g. Universitätskammergüter, Papiermühle, Ludwigmühle, Reuth.

### Mrkt. Thierstein.

Bürgermeister: Hr. Siegmund Thüning.  
Magistratsräthe: die Hrn. Christoph Leonhärdt Thüning, Mathäus Schoberth, Joh. Mich. Däubner, Lorenz Sprengler, Samuel Schmiedel, Christoph Hanoldt.  
Mtschreiber: wird vom Hr. Xaver Giehrlin Hohenberg versehen.  
Marktgemeinde: Thierstein, Dangesbühl.

### Rural-Gemeinden.

(12)

Birkenbühl, D. 1. Hendelhammer, D. Hafendeck, E. Hohemühle, E. Neudürries, E. Pfannenstiel, E. Schlötlein, E. Schwarzteich, E. Wäschteich, E. Heidelberg, D. 1 1/4. Buchbach, D. Steinselb, D. Kotigenbieberbach, D. 1 1/2. Bienhaus, E. Dietersgrün, D. Ottenlohe, E. Raithenbach, D. Rosenbühl, E. Steinhaus, E. Lauterbach, D. 1 1/2, Holzhäuser, W. Reichenbach, D. Wildenau, D. Neuhauß, D. 1. Königsmühl, E. Neumühl, E. Sommerhau, D. Neuhauß, D. 1 1/2. Schönkind, D. Oberweisenbach, D. 1/2. Silberbach, D. 1. Buchwald, D. Blumenthal, E. Dürrenlohe, E. Heuloh, E. Laubbühl, W. Linden, E. Neuhoß, E. Sommermühle, E. Stapersfurth, E. Vorwerk, E. Waffenhammer, E. Wellenthal, E.\*) Spielberg, St. D. D. 1. Ober- und Untersteimmühl, E. Unterweisenbach, D. 1/2. Vieliz, D. 1/2. Bernsteinermühle, E. Brunn, D. Gutschönlind, W. Merzenhaus, E. Oberhöchstädt, D. 2. Braunersgrün, D. Linenhein, E. Rugenmühl, E. Wizlebensmühl, E.

\*) Zeitlersche Eisenfabrik.

## Patrimonial-Gerichte.

### Erkersreuth

#### Patrimonial-Gericht. I. Kl.

**Gerichtsherr:** Georg Christoph Freiherr  
v. Reitzenstein.

**Patrim.-Richter:** Hr. Georg Friedr. Meyer.  
Erkersreuth mit Schatzbach, Plösberg, Lengenau, Mühlbach,  
Vielitz, Oberlaubbühl u. Rohrmühle.

### Schönwald.

#### Patrimonial-Gericht. (I. Kl.)

**Gerichtsherrsch. Hauptm. v. Paschwizische**  
Sequestrations Behörde.

**Patrim.-Richter:** Hr. Joh. Wilh. Werner.  
Schönwald, Klöppermühle, Grünhaide, Sophienreuth.\*)  
Ahornberger Vorwerk, Grunauermühle, Göringsreuth.

### Unterhöchstadt.

#### Patrimonial-Gericht.

**Gerichtsherr:** Carl v. Waldenfels. Haupt-  
mann.

**Patrim.-Richter:** Hr. Just. Sieger.  
Unterhöchstadt, Walddorf.

**Gerichtssassen** des P. G. Röthenbach zu Braunersgrün, des  
P. G. Schlottenhof in Oberhöchstadt.

---

### Landgericht Sefslach.

**Landrichter:** Hr. Joseph Pauer.

**Actuar:**

**Landgerichtsdienner:** Georg Zink.

---

\*) Glasfabrik.



## Rural-Gemeinden.

(13)

Birkach, St. D. D. 4. Bodelstadt, St. D. W. 1 1/2.  
Büdenhof, E. Schenkenau, E. Sorghof, E. Ebing, St. D.  
D. 4 1/2. Eggerbach, St. D. D. 2 1/2. Erlhof, E. Gleu-  
sen, St. D. Pf. D. 2. Lohhof, E. Schleifenhahn, E. Med-  
litz, St. D. D. 3 1/2. Hilkersdorf, W. Speiersberg, W.  
Ziegenmühle, E. Messenfeld, St. D. W. 3 1/2. Neudorf,  
W. Pusendorf, St. D. D. 3. Poppendorf, W. Rattels-  
dorf, Mt. 4 1/2. Schottenstein, St. D. Pf. D. 1 1/2.  
Sefslach, Stadt, Siz. d. Landg. Geiersberg, Schl. Unter-  
brunn, St. D. D. 4. Welsberg, D. 1 1/2.

## Patrimonial-Gerichte.

### Kaltenbrunn.

#### Patrimonial-Gericht. (I. Kl.)

Gerichtsherr: Karl Graf v. Rothenhan.  
Patrim.-Richter. H. E. Altenhofer.  
Kaltenbrunn, Freyberg.

### L a h m.

#### Patrimonial - Gericht.

Gerichtsherrsch. Fhn. v. Bibra u. v. Horn-  
thal.

Patrim.-Richter: H. Altenhofer.  
Lahm, Kaltenherberg, Poppendorf, Pülsdorf, Umersberg.

### Schenkenau.

#### Patrimonial - Gericht. (I. Kl.)

Gerichtsherr: Iacob v. Hirsch auf Gereuth,  
Patrim.-Richter: Hr. Bernard Vill.  
Schenkenau,\*) Schottenstein, Welsberg an Eichen, Büdenhof,  
Sorghof, Bodelstadt, Neudorf am Holze,

## Landgericht Stadtsteinach.

Landrichter: Hr. Joseph Lamberger.  
I. Assessor, Hr. Franz Koller.  
II. Assessor: Hr. Christ. Carl Flechsel.  
Landgerichtsdieners: Beruh. Kirchner.

\*) Baumwollen-Spinnerei-Fabrik.

## Rural-Gemeinden.

(9.)

Enchenreuth, St. D. Pfd. 3  $\frac{1}{2}$  St. Bischofsmühle, W. Buckenreuth, D. Kötenberg, D. Oberbrumberg, D. Schnebes, D. Unterbrumberg, D. Fischbach, St. D. Pfd. 3 St. Allen, W. Dobrach, W. Grundmühl, W. Hinterstöcken, D. Horlachen, D. Planersgut, W. Staibra, D. Stüben, W. Tauschendorf, D. Vorderstöcken, W. Wötzlesdorf, D. Wüstbuch, D. Göfsersdorf, St. D. D. 1  $\frac{3}{4}$ , Rügendorf, St. D. Pfd. 1  $\frac{1}{4}$  St. Eisenwind, W. Feldbuch, D. Kübelhof, W. Losau, D. Poppenholz, D. Zettlitz, D. Schwand, St. D. D. 1  $\frac{1}{4}$  St. Braunersreuth, D. Deckenreuth, D. Frankenreuth, W. Kunreuth, D. Römersreuth, D. Schöndorf, D. Vordernreuth, D. Seibelsdorf, St. D. Pfd. 2 St. Mittelberg, D. Waldbuch, D. Wurbach, D. Stadtsteinach, Stadt Landgerichts Sitz, Wartenfels, St. D. Pfd. 1  $\frac{1}{2}$  St. Altenreuth, D. Oberehesberg, D. Reichenbach, D. Schmölz, W. Seubetenreuth, D. Taigbühl, W. Unterehesberg, D.  $\frac{1}{2}$  St. Oberzaubach, St. D. D.  $\frac{1}{2}$  St. Unterzaubach, D.

## Patrimonial-Gerichte.

### Fischbach.

#### Patrimonial-Gericht. (I. Kl.)

Gerichtsherr: Friedrich Freyherr von Reizenstein.

Patr.-Richter: Hr. Friedr. Stumpf.

Fischbach, Allern, Planersgut, Grundmühl, Dobrach, Hinterstöcken, Horlachen, Staibra, Stüben, Wüstbuch, Wötzlesdorf, Oberstöcken, Unterstöcken.

#### Guttenberg. Mittler- u. Unter-Haus.

#### Patrimonialgericht (I. Kl.)

Gerichtsherr: Amand Frh. v. Guttenberg-Steinhausen.

Patrim.-Richter: Hr. I. A. Morgenroth.

Grafengehaig, Rügendorf, Ehesberg.

Gerichtsholden des P. G. Kirchleus zu Gössersdorf, Zaubach, Feldbuch.

## Landgericht Teuschniz.

(Sitz zu Nordhalben.)

Landrichter: Hr. Michael Jos. Meifsner.



I. Assessor: Hr. Fried. Elias Barth, von Ditterich.

II. Assessor: Hr. Kastulus Seidel, zur Aus-  
hilfe noch beim Ldg. Kronach.

Landgerichts-Diener: Georg Roth.

### Magistrate.

Teuschnitz. (Stadt.) 2 $\frac{1}{2}$

Bürgermeister: Hr. Ludwig Jacob.

Magistratsräthe: die Hrn. Johann Rebhan,  
Martin Raab, Joseph Förtsch, Mar-  
tin Rehm, Johann Bauer, Johann  
Förtsch.

Stadtschreiber.

### Mt. Nordhalben.

Bürgermeister: Hr. Johann Wunder.

Magistratsräthe: Die Hrn. Johann Simon,  
Andreas Schulttheifs, Johann Köst-  
ner, Paul Dekelmann, Joh. Schwend,  
Franz Müller.

Marktschreiber.

### Rural-Gemeinden.

(15.)

Birnbaum. St. D. Pf. D. 1  $\frac{1}{2}$ . Effelter, D. Effel-  
termühle. E. Buchbach St. D. 5. Kehlbach, D.  
Friedersdorf. St. D. D. 4  $\frac{1}{2}$ . mit Mühle E. Hirsch-  
feld, St. D. D. 4. Aumühle im Grund. E. Förtschendorf,  
D. Schneidmühle. E. Marienroth, St. D. D. 3  $\frac{1}{2}$ .  
Brauersdorf, D. Marienrother Hof. Schneidmühle im Gif-  
tingsgrund, E. Nenkenroth, St. D. Pf. D. 5. Eila, D. Schir-  
mersschneidmühle. E. Hagenschneidmühle. E. Rittersschneid-  
mühle. E. Buckenreuth, W. Haus am Kötelberg, E. Mühl im  
Grund Kötelberg, E. Neumühle, E. Reegberg, Rübelsgrund, E.  
Stengelshof, W. Wetthof, W. Fichtera Schneidmühle,  
Thongrund-Schneidmühle, Widerwärtige Schneidmühle,  
Posseck, St. D. Pfd. 4. Eichelberg, E. Gifting, D. Grö-  
sau, D. neue Schneidmühle, Kastners Schneidmühle, Rei-  
chenbach, St. D. D. 3. Haslach, Fil. Rotenkirchen.  
Mt. 4. Preßsig, D. Haselm, Kohles u. Rommigschneidmühle.

Finkenmühle, Krennmühl, Pastalmühle, Wiesenhaselmühle, Wickendorf, 2 3/4, Wikendorfer Hof, D. Kasparshof, E. Tschirn, St. D. Pfd. 1 1/2, Dobermühle, Rappoltingrün, D. Hofmannschneidmühle, Waffenhammer, Welitsch, St. D. D. 4 1/2, Windheim, St. D. D. 4, Steinbach, D.

## Landgericht Tirschenreuth.

Landrichter: Hr. Franz Xaver Desch.  
I. Assessor: Hr. Carl Ignatz Senestrey,  
II. Assessor: Hr. Franz Seraph Gietl.  
Landgerichts-Diener: Johann Rubner.

### Magistrate.

#### Tirschenreuth. (Stadt.)

Bürgermeister: Hr. Felix Herrmann;  
Magistratsräthe: die Hrn. Amadä Grüner,  
Hieronimus Hähring, Franz Joseph  
Spann, Joseph Kuhn, Joseph Fuchs,  
Franz Joseph Mahler.  
Stadtschreiber.

Stadtgemeinde. Tirschenreuth, Kapp. E.

#### Bernau. (Stadt.) 2 St.

Bürgermeister: Hr. Joseph Gmeiner.  
Magistratsräthe: die Hrn. Gotthard Zierer,  
Bernhard Giehl, Johann Schwarz,  
Joseph Nehmann, Martin Schwägerl,  
Philipp Schwarz.  
Stadtschreiber.

### Rural-Gemeinden. \*)

Gemeinde- und Steuerdistrikte sind gleich.

(24.)

Bernstein, W. 3 St. Oberbeymühle, E. Oedwalpersreuth, W. Pleisdorf, W. Schwimmühle, E. Beudl, Pfd. 2 St. Beudlmühle, E. Geißreuth, E. Leichan, W. Oberwurmsgefäll, W. Schönthann, W. Striefenreuth, E. Unterwurmsgefäll, W. Dieppersreuth, D. 1, Frauenreuth, W. Ellenfeld, W. 2 St. Ahornberg, E.

\*) Glasfabr. und Spiegelschleif.



Hörmannsreuth, D. Kellermühle, Wendern, D. Wendermühle, Eppenreuth, W. 2 1/2 St. Mitteldorf, W. Rotzendorf, W. Rotzenmühle, E. Stückenbübl, E. Walpersreuth, W. Griesbach, Pfd. 2 St. Asch, W. Laub, W. Lauterbach, W. Kropfmühle, Rödénbach, D. Grofsklenau, W. 1/2 St. Kleinklenau, W. Höfen, E. Stappauf, Hohenthán, Pfd. 2 St. Altglashütte, D. Frankengut, E. Kriegermühl, E. Naab, D. Oedschönlind, W. Rothhof, E. Silberhütte, W. Stöbershof, E. Gumpfen, W. 1 1/4 St. Pirk, W. Seidlersweit, W. Trachlaueremühle, E. Hohenwald, W. 1 St. Ziegelbütte, Seegmühle, Lengenfeld, W. 1 St. Fahrmühle, Haid, W. Pillmersreuth, W. Rothenbürg, W. Thann, W. Trüglersreuth, E. Liebenstein, D. 1. Dirnkornreuth, W. Eckersreuth, W. Hannersreuth, Schaafmühle, Stein, W. Matzersreuth, W. 1 St. Gründelbach, W. Kleinkonreuth, W. Lonsitz, W. Marchaney, W. Prun, W. Zeidlwald, E. Machring, Pfd. 2 1/2 St. Treppenstein,\*) W. Neuhaus, Mt. 3 St. Pillmersreuth, am Wald, W. Plösberg,\*\*) Pfd. 2 St. Betzenmühle, Dreyhof, W. Gaisleuten, Premenhof, Poppenreuth, D. 2 St. Groskonreuth, D. Hiltershof, W. Reisach, W. Rosall, D. 1 1/2 St. Egglasgrün, W. Hendlmühl, Schönficht, W. 2 St. Bodenreuth, W. Holzmühl, E. Hanfmühl, E. Konnersreuth, W. Schnakenhof, E. Schwarzenbach, Pfd. 1 St. Grün, W. Iglersreuth, W. Lodermühl, Oedwaldhausen, W. Thanersreuth, W. Wildenau, D. 3 St. Albernhof, W. Schirnbrunn, W. Wandreb, Pfd. 1 St. Eisenhammer, Wurz, Pfd. 3 St. Kaathof, E. Kozzenbach, W. Lamplmühl, E. Pfaffenreuth, W.

## Patrimonial-Gerichte.

### Dietersdorf.

#### Patrimonial-Gericht. (II. Kl.)

Gerichtsherr: Ios. v. Hartung.  
 Patrim.-Richter.

### Schönkirch.

#### Patrimonial-Gericht.

Gerichtsherr: Christoph Wilhelm Frhr.  
 v. Reitzenstein.

Patr.-Richter: Hr. Gotthard.

Schönkirch, Bodenmühl, Krehenhaus, Schleif.

\*) Eisenhammer z. Treppenstein und Wandreb.

\*\*) Plösberg, Schönkirch, Beutel — Tuch-Fabrik.

## Thannhausen und Heimhof.

### Patrimonial-Gericht. (II. Kl.)

Gerichtsherr: Carl v. Korb. k. Appell, G. Rath.

Patrim-Richter: Hr. Gotthard.

Thanhausen und Heimhof, Kaltenmühl, Bartmühl, Hallermühl, Ziegelhütte, Spiegelschleif.

Gerichtssassen, des P. G. Krummenab zu Bernstein.

---

## Landgericht Waldsassen.

Landrichter: Hr. Johann Troppmann.

I. Assessor: Hr. Heinrich Bedall.

II. Assessor: Hr. Rudolph Heim.

Landgerichts-Diener: Joh. Hofmaier.

## Magistrate.

### Waldsassen. Mt.

Bürgermeister: Hr. Joseph Söllner.

Magistratsräthe: die Hrn. Alexander Fick,

Anton Lang, Markus Lindner,

Christian Ochsenmaier, Michael

Maier, Michael Stich.

Marktschreiber.

Egnermühle.

### Mitterteich. Mt. 2 St.

Bürgermeister: Hr. Adam Rüth.

Magistratsräthe: die Hrn. Burkard Stingel,

Wolfgang Ströhl, Joseph Schrei-

ber, Tiburtius Pleistein, Conrad

Schrammel, Michel Zeitler.

Marktschreiber.



## Waltershof. Mt. 4 St.

Bürgermeister: Hr. Joseph Stock.  
Magistratsräthe: die Hrn. Joseph Fuchs,  
Joseph Schreyer, Joseph Deubzer,  
Wolf Adam Forster, Thomas Schaller,  
Joseph Zintl.  
Marktschreiber.

Marktgemeinde, Waltershof, Neumühl, 3 Rosenhammer.

## Rural-Gemeinden.

(19.)

die Gemeinde bilden zugleich Steuer-Distrikte.

Altenalbenreuth, W. 2 1/2 St. Boden, W. Gossel, W. Hardeck, W. Maierreuth, W. Säuerlinghammer, E. Dörflas, D. 3 1/2 St. Lengenfeld, W. Manzenberg, W. Pfaffenreuth, D. Reutlas, W. Grofsensees, W. 2 St. Dobrikau, W. Münchsgrün, W. Themenreuth, W. Grofsensterz, W. 2 1/2 St. Hammermühle, E. Kleinstertz, W. Kondrau, D. 1/2 St. Brand- oder Siegmühle, E. Thalmühle, E. Gaierhuthäufsl, E. Gaier- oder Neumühl, E. Glasmühle, E. Gröppenkeim, W. Grün, W. Grünmühl, E. Höflas, W. Netzstahl, W. Lipperts- oder Rablmühl, E. Wolfsbühl, E. Konnersreuth, Mt. 1 St. Leonberg, D. 1 1/2 St. Ames- oder Zeisenmühle, E. Hofteich, W. Hungenberg, W. Krieger- oder Perseemühl, Leonbergermühl, E. Terschnitz, E. Münchenreuth, D. 1 St. Handsbach, W. Kappel, E. Mitterhof, E. Neusorg, E. Pechtnersreuth, W. Schlottenhof, E. Neualbenreuth, D. 2 1/4 St. Altmugl, W. Buchgütl, E. Haberts- mühl, E. Mugl- oder Rumpelmühl, E. Oberteich, W. 1 1/2 St. Pechbrunn, W. Pechofen, W. 1 1/2 St. Grofsbüchlberg, W. Kleinbüchlberg, W. Pfaffenreuth, W. 1 St. Allerheilung, E. Altenhammer, E. Forkatshof, E. Rormühl, E. Neubof, E. Neumühl, E. Pienmühle, E. Feigelrang, E. Zirkenreuth, W. Pleisen, W. 1 St. Fokenfehl, E. Gugl, W. Lodermühl, E. Neudorf, W. Rosenbühl, W. Steinmühl, E. Querrenbach, W. 1 1/2 St. Egerteich, W. Hatzenreuth, W. Mammersreuth, W. Schtoppach, W. Schönkind, W. Rodenzenreuth, W. 5 St. Schönhaid, W. 4 St. Leugast, W. Voiten- than, W. 4 St. Bubenwarth oder Leinberg, E. Hasen- deckermühle, E. Kornthan, W. Korthaner- oder Persee- mühle, E. Mühlhof, W. Mukenthal, W. Walmreuth.

W. 4 St. Masch. W. Wolfersreuth. W. Wernersreuth. W. 1/2 St. Mozersreuth. W. Panzen. E. Pordorf. W. Schachten. W. Troglauermühl. E. Wiesau. D. 3 St. Burgharthäuff. E. Ellsen oder Schönfelderühle. Hechtmühle. E. Hurtingoed. E. Schönfeld. W. Tirschnitz. W. Triebendorf. W.

## Patrimonial-Gerichte.

### Fuchsmühle.

#### Patrimonial-Gericht.

Gerichtsherr: Ioseph Daniel Frhr. von Froschheim.

Patr.-Richter.

Fuchsmühl, Herzogöd, Güttern, Fürstenhof, Segfeilermühl, Bindermühl, Bechermühl, Sigmühl, Görlmühl, Ziegelhütte.

### Großschlattengrün.

#### Patrimonialgericht (I. Kl.)

Gerichtsherr: Wilhelm Philipp Ioseph Frhr. v. Waldenfels, Obrist. Lient.

Patr.-Richter: Hr. Ferdinand Weifs.

## Landgericht Weidenberg.

Landrichter: Hr. Ioseph Stier.

Landgerichts-Diener: Ioh. Wohlleben.

### Rural-Gemeinden.\*)

(10.)

Döhlau. D. 1 3/4. Görkau. D. Hilpertsgraben. E. Höflas. W. Fischbach. D. 1/2. Altenreuth. Sand. W. Weizenreuth. D. Görschnitz. St. D. D. 3/4. Au. E. Eichleithen. E. Gossenreuth. D. Grund. E. Heschach. D. Lochmühle. E. Keilstein. E. Lanckendorf. D. 3/4. Uezdorf. D. Mengersreuth. St. D. D. 3/4. Kaltersreuth. D. Kolbenreuth. E. Mittlernhammer. W. Rugersberg. D. Wildenreuth. E. Seubattenreuth. St. D. D. 1 1/4. Brüderes. D. Döberschütz. D. Draifensfeld. D. Einzigehof. E. Fenkensees. D. Forst. E. Pözelmühl. E. Puschkühl. E. Wal-

\*) 1. Waffenhammer, 5 Drathwerke, 4 Knopf- und Paterteinshütten,



lenbrunn, D. Wildenreuth, E. Wiernsreuth, D. Sophienthal, D. 1/2. Neuhaus, D. Sonnengrün, E. Untersteinach, St. D. D. 1. Börizen, Hammer, Kleinmühl, Saas, Wölgatha, Warmensteinach, St. D. D. 2. Bronnenhaus, Kaltensteinach, Michaelishammer, Zainhammer, Weidenberg, Mkt. Siz d. L. G. Ober- und Untere Markt mit Berghäuslein, E. Pechhütte, E. Rosenhammer, W. Schaafohof, E. Schuhmühle, E. Stadelhäuslein, E. Ziegelhütte, E.

Patrimonial-Gerichte.  
Windischenlaibach mit Tiefenthal u. Groskorbes (im Ldg. Pegniz.)

Patrimonial-Gericht.

Gerichtsherr: der k. Major im 2ten Husaren Reg. v. Arnim.

Patrim.-Richter:

Gerichtssassen des P. G. Laineck zu Uezdorf.

---

Landgericht Weismain.

Landrichter: Hr. Joseph Maria Egner.

I. Assessor: Hr. Franz Gleitsmann.

II. Assessor: Hr. Christian Friederich Grötsch.

Landgerichts-Diener: Conr. Weifs.

Magistrate.

Burgkundstadt. (Stadt.) 1 1/2 St.

Bürgermeister: Hr. Joseph Schmidt.

Magistratsräthe: die Hrn. Iohann Roth, sen.

Martin Herbst, Peter Hofmann, Georg Püls, Paul Benkert, Iohann Engert.

Stadtschreiber:

Stadtgemeinde: Kaltenreuth, Meuselsberg, Ortsberg, E.

## Rural-Gemeinden.

(16.)

Altenkundstadt, St. D. Pfd. 1. Baidersdorf, D. Wof-  
fendorf, D. Röhrig, W. Arnstein, \*) St. D. Pfd. 1 1/2, Rott-  
mannsthal, St. D. D. Buckendorf, St. D. D. 3. Wei-  
den, St. D. D. Burkheim, St. D. D. 1. Tauschendorf,  
D. Geutenreuth, St. D. D. 3/4. Dörfles, D. Mot-  
schenbach, Pfd. Wüstendorf, D. Böhl, W. Kaspauer,  
D. 1. Altendorf, St. D. D. Siedamsdorf, D. Kirchlein,  
St. D. Pf. D. 3, Heinzendorf, D. Reuth, D. Maineck,  
St. D. D. 1 1/4. Prügel, D. Mainroth, St. D. Pfd. D. 2.  
Eichberg, D. Fasoldshof, D. Rothwien, D. Schwarzholz,  
W. Mutschiedel, St. D. Pfd. D. 1 1/2. Wohnsees, D. Wun-  
kendorf, D. Neudorf, St. D. D. 3/4. Göräu, D. Seu-  
bersdorf, D. Zultenberg, D. Krassach, D.\*\*) Niesten, St.  
D. D.\*\*\*) Theisau, D. 1 1/2. Mainklein, St. D. D. Pfaf-  
fendorf, St. D. D. 1. Giechkrottendorf, St. D. D. Bern-  
reuth, D. Wallersberg, St. D. D. 1 1/2. Mosenberg,  
D. Weihersmühle, E. Frankenberg, St. D. D. Schamen-  
dorf, D. Papiermühle, E. Weismain, Städtchen Siz d.  
Ldg. Erlach, Loch, W. Wildenberg, D. 3 1/2.

## Patrimonial-Gerichte.

### Burckersdorf.

Patr. Gericht. s. P. G. Unterlangenstadt.  
und Schneckenlohe. L. G. Kronach.

Burckersdorf, Loh, Löhlein, Emmersheim, Hain, Rothwind,  
Schwarzholz, Weides, Weidniz.

### E b n e t.

### Patrimonial-Gericht. (II. Kl.)

Gerichtsherrschaft: die Freyherren v. Secken-  
dorf.

Patr.-Richter: Hr. Georg Christoph Beck.  
Ebneith, Hainweiher, Pfaffegeten.

\*) Ruinen eines alten Schlosses.

\*\*) Ursprung des Flüsichens Krassach b. d. Herbst-  
mühle.

\*\*\*) Ruinen des Schlosses Niesten.



H a i n.

Patrimonial-Gericht. (I. Kl.)

Gerichtsherrsch. die Fhrn. v. Künsberg.  
(conf. Wernstein-Schmeilsdorf.)

Kleinziegenfeld.\*)

Patrimonialgericht. (I. Kl.)

Gerichtsherr: Freyherr v. Schaumberg.  
Patr.-Richter: Hr. Morgenroth. II.

Strössendorf.

Patrimonial-Gericht. (I. Kl.)

Gerichtsherr: Frh. v. Schaumberg.  
Patrim.-Richter:

Strössendorf, Weidniz, Altenkunststadt, Burgkunststadt, Em-  
mersheim, Kirchlein, Tiefenklein, Baiersdorff, Crassach,  
Motschiedel.

Wildenroth.

Patrimonial-Gericht. (I. Kl.)

Gerichtsherr: Adam Friedrich Frhr. von  
Redwiz.

Patr.-Richter.

Wildenroth, Gärtenroth, Flurholz, Schubertsreuth, Altwei-  
her, Tiefenklein, Maineck, Meschbach, Weidniz.

Zerstreute Gerichtsholden der P. G. Oberrodach und Wei-  
senbrun zu Maineck, des Ieztern zu Wildenroth, Garten-  
roth, Tiefenklein, Weidniz, des P. G. Küps zu Weides,  
Hain, Reuth etc., des P. G. Schmeilsdorf zu Eichberg, Hain,  
Reuth; desselben und des P. G. Oberlangenstadt z. Röth-  
wind; des P. G. Dandorf z. Eben, Eichberg, Flurholz,  
Weiden; des P. G. Lindenberg z. Zultenberg, Arnstein;  
des P. G. Fischbach zu Flurholz; des H. G. Thurnau z.  
Buchendorf, Weiden, Altenkunststadt, Burgkunststadt, Cas-  
pauer, Goerau, Kirchlein, Maineck, Motschiedel, Neun-  
dorf, Wallersberg, Schumendorf etc. des P. G. Künsberg,

\*) bei Kleinziegenfeld entspringt das Flüschen Weismain.

Thurnau zu Crafsach, Ehrlich, Geutenreuth, Göräu, Mä-  
neck, Mainroth, Rothwind, Rührig, Seubersdorf, Weiden,  
Waffendorf, Wohnsitz.

### Landgericht Wunsiedel.

(Uebt die Criminal - Gerichtsbarkeit über Ge-  
frees u. Selb aus.)

Landrichter: Herr Gottlob Wilhelm Car-  
ner.

Criminal-Adjunkt: Hr. Christian Friedrich  
Wunder.

Civil-Adjunkt: Hr. Ephraim Aug. Wirth.

Actuar: Hr. Iohann Philipp Ruckser.

Landger.-Diener: Ioh. Georg Schröck.

### M a g i s t r ä t e.

#### Wunsiedel.\*)

Bürgermeister: Hr. Johann Jahn.

Rechtsk. Magistr. Rath: Hr. Christoph Fried.  
Landgraf.

Magistratsräthe: die Hrn. Christoph Rie-  
del, Heinrich Brandenburg, Iohann  
Christian Schmidt, Simon Ehren-  
fried Lippert, Adam Opel, Heinr.  
Stoll, Georg Wilhelm Meinel, Con-  
rad Weis.

Stadtschreiber: Hr. Friedrich Wilhelm  
Hall.

Stadt-Gemeinde: Schreiber- od. Bernhardtsmühle, Fleisen-  
hammer, Schneckenhammer, Tuchmacher Walkmühle, Raths-  
Ziegelhütte, Kreuzer- oder Kalchofen, Raths-Kalchofen,  
Schmidt, Kalchofen.

### Mkt. Arzberg. (3 St.)

Bürgermeister: Hr. Iohann Michael Ha-  
gen.

---

\*) Schmidtsche Zuckerfabrik, Brandenburgl. Wollenzeug-  
fabr.



Magistratsräthe: die Hrn. Wolfgang Zeidler, Johannes Heering, Melchior Pöhlmann, Johann Christoph Hagen, Johann Paulus Meyer, Georg Christoph Hagen.

Mtschreiber: Hr. Joh. Christ. Friedrich Viandt.

Mt. Gemeinde: Arzberg, Flittermühle, Lohmühle, Ludelberg, Schleifmühle, Trompetenberg.

#### Mkt. Redwiz. 1 $\frac{1}{2}$ St.

Bürgermeister: Hr. Wolfgang Caspar Fickenschär.

Magistratsräthe: die Hrn. Gottfried Tröger, Johann Georg Rösler, Benedikt Glas, Gottfried Günther, Georg Friedrich Gebhard, Friedrich Wezel.

Marktschreiber.

Markt-Gemeinde: Redwiz, Kupferhammer, Spiegelschleife, Rösler-, Röder-, Miedelmühle.

#### Mkt. Thiersheim. 2 St.

Bürgermeister: Hr. Johann Paulus Arzberger.

Magistratsräthe: die Hrn. Lorenz Müller, Wolf Adam Thoma, Johann Christ. Leppert II. Erhardt Kaiser, Johann Christoph Leppert I. Georg Friedrich Welzel.

Marktschreiber Hr. Eyl.

Böhmühle, Mittelmühle.

#### Rural-Gemeinden.

(17.)

Bernstein. St. D. Pfd. 1 St. Pontmühle. E. Sina-  
tengrün. D. Schönlin. W. Göpfersgrün.\*) D. Graven-  
reuth. St. D. D. 1 St. Gravenreuthmühle. E. Leuten-  
berg. W. Ezelsreuth. E. Wampen. D. - Garmersreuth. D.  
Haag. D. 2 St. Wolsau. D. Haid.\*\*\*) D. 3 St. Preisdorf.

\*) Eisenstein, Berg- und Thongruben.

\*\*) Alaunwerk.

D. Heiligenfurth E. Hagenhaus. E. Hildenbach, St. D.  
D. 1. Hildemühle, E. Göringsreuth. W. Valetsberg. W.  
Holenbrunn. St. D. D.  $\frac{1}{4}$ . Hauenreuth. D. Wimers-  
reuth. D. Wintersberg. W. Iuliushammer, E. Leuten-  
dorf, D.  $\frac{1}{2}$ . Meuselsdorf, D. Kleinwendern, D. Grü-  
netsmühle, E. Lorenzreuth, St. D. D. 2. Ziegelhüt-  
ten, E. Oberthela. D. Unterthela, W. Neuenreuth,  
D.  $\frac{2}{4}$ . Stemas. D. Altdüras, E. Oberredwiz. \*) St.  
D. D.  $\frac{1}{4}$ . Tiefenbach, D. Breitmühle, E. Schirnd-  
ing, St. D. Pf. D. 4. Oschwitz, D. Seedorf, D. Fischern,  
D. Schönbrunn, St. D. D.  $\frac{1}{2}$ . Furthammer, D. Brei-  
tenbrunn, D. Stollenmühle, E. Wunschelmühle, D. Seu-  
sen, St. D. D. 3. Kripnermühle, E. Dötschenmühle, E.  
Teichmühle, E. Sickersreuth, St. D. D.  $\frac{3}{4}$ . Dunkel-  
hammer, E. Alexandersbad, W. Trösta u. St. D. D. 1.  
Kretschereuth, D. Eulenlohe, W. Neuenhammer, E. Ze-  
chenhaus, E. Leopoldsdorf, D. Vordorf, D.  $\frac{1}{2}$ . Vor-  
dorfer Mühle, Vierst, W. Kuhlgrün, W. Wolsauer-  
hammer, D.  $\frac{2}{2}$ . Haigrün, D.

## Patrimonial-Gerichte.

### Brand.

#### Patrimonial-Gericht. I. Klasse.

Gerichtsherr: Siegmund Fr. Carl Frh. v.  
Schirnding.

Patrim.-Richter: Hr. Sieger.

Brand und Stiegmühle.

### Fahrenbach.

#### Patrimonial-Gericht. (I. Kl.)

Gerichtsherrsch. Caroline v. Wissel, geb.

Freiin v. Podevils.

Patrim.-Richter: Hr. Justin Sieger.

Fahrenbach, Nagel, Oehlbühl, Mühlbühl, Hohenbrand, Rei-  
chenbach, Lochbühl.

### Korbersdorf.

#### Patrimonial-Gericht.

Gerichtsherr: Hr. v. Brandenstein.

Patrim.-Richter:

\*) Baumwollen-Tüchl, u. Kleiderzeugfabrik.



### Röthenbach.

#### Patrimonial - Gericht. (I. Kl.)

Gerichtsherr: Georg Friedrich Frh. von Schirnding.

Patrim.-Richter: Herr Georg Siegmund Schnorr.

Röthenbach, Sandmühle, Merzenhaus, Bodenhaus, Bergnersreuth, Schirnding, Garmersreuth, Seußen, Braunersgrün.

### Schlottenhof.

#### Patrimonial-Gericht. (I. Kl.)

Gerichtsherr: Carl v. Leeze Major im Jäger-Regiment.

Patrim.-Richter: Hr. Georg Siegmund Schnorr.

Schlottenhof, Kieselmühle, Ziegelhütte, Schacht, Seußen, Clause.

Gerichtssassen des P. G. Oberröslau vord. Th. zu Neuenreuth,

---

## Herrschafts-Gerichte.

(8.)

### Herrschaft Banz.

Gerichtsherrschaft: des Herrn Herzogs Wilhelm v. Baiern königl. Hoheit.

Herrschaftsrichter: Hr. Aloys Stahl.

Aktuar: Hr.

Gerichtsdienner: Georg Wachter.

Altenbanz, Zügendorf; Döringstadt, Pfd. Oberbrunn, D. Münchshof, W. Draisdorf, W. Merken-  
dorf, Kleinhereth, Pfd. Stadel, Püchitz, Kösten-  
D. Schönsreuth, D. Nedensdorf, D. Neuhof, Unners-  
dorf, D. Stetten, Quellenroth, Tiefenroth, W. Wein-

garten, St. D. D. Banz Schl., Hainach, Hausen, Wiesen, D. Mittelau. W. Forthaus.

### Herrschaft Tambach.

Gerichtsherrschaft: Der Herr Graf Ioseph Carl Leopold Friedr. Ludwig von Ortenburg-Tambach. königl. erblicher Reichsrath.

Herrschaftsrichter: Hr. Georg Wilhelm Heinrich Kummelmann.

Kriminal-Adjunkt u. Aktuar: Hr. Christoph Wilhelm Wenker.

aktuarisirender Registrar: Hr. Theodor Christ. Westermann.

Gerichtsschreiber: Hr. Georg Friedrich Langguth.

Gerichtsdienner Georg Berbner.

Altenhof. Hergramsdorf. W. Tambach. Schl. Diettersdorf. Neundorf. Pfd. Rothhof. E. Scherkendorf. Eicha. Krebsmühle. Wizmannsberg. Krumbach. Wohlbach, Parz. Ziegelhütte. Neundorf am Holze mit dem

### Amte Gemünd.

Autenhausen. D. Gemünd. D. Gehegsmühle. E. Gleismuthhausen. D. Hattersdorf. D. Aumühle. Lechenroth. W. Muggenbach. W. Merlach. W. Oberelldorf. D. Rothenberg. D. Unterelldorf. D.

Gerichtssassen des P. G. Schenkenau zu Neundorf.

### Herrschaft Thurnau.

Gerichtsherrschaft: Herr Friedrich Heinrich Carl Graf v. Giech. k. Reichsrath.

(Die Justiz-Kanzlei ist unter den von dem k. Appellationsgerichte abhängenden Justiz-Stellen aufgeführt.)



Herrschaftsrichter: Hr. Edmund Friedrich Knoch.

Adjunkt: Hr. Carl Wilhelm Christian Hofmann.

Registrator und Aktuar: Hr. Philipp Gottfried Bergmann.

Gerichts-Diener:

Thurnau. Mt. Eckersdorf. Mühlberg. Neidsmühle, Schornmühle ob. unt. Weiherhaus. Wolfsknok ob. u. unt. Atzendorf. Pfd. Neudorf. D. Reuth. D. Barndorf. Pfd. Hohezorn. Kröglitzen. E. Poppenleithe. E. Quartier. E. Ruh. E. Wiesenmühle. E. Buchau. St. D. Friedrichsberg. W. Witzmannsberg. W. Döllnitz. D. Hammerhäufser. E. Hammermühle. Neuesorg. Felkendorf. D. Cleezhof. W. Fesselsdorf. St. D. D. Kaltenhausen. W. Heusch. D. Krummeforre. E. Pappiermühle. E. Krögelstein. D. Schnackenwehr. E. Limmersdorf. St. D. D. Hörlireuth. D. Lopp. D. Bechtelsreuth. D. Crötennest. E. Finkenmühle. E. Wustenbuchau. D. Menchau. D. Leesau. D. Peesten. St. D. Pid. Dörrhof. E. Lichtetanne. E. Profs. D. Appenberg. D. Gundersreuth. Neuenreuth. D. Treunitz. D. Wiesentfels. St. D. D. Wustenfels. St. D. D. Loch. D. Wölkendorf. St. D. D. Pfaffendorf. D. Crötenmühl. Lanzenreuth.

Gerichtssassen des P. G. Danndorf zu Profs.

## Patrimonial-Gerichte.

### Buchau.

#### Patrimonial-Gericht.

Gerichtsherr: Der Herr Graf von Giech zu Thurnau.

Patr.-Richter: Hr. Georg Iul. Hofmann.

### Wiesentfels.

#### Patrimonial-Gericht.

Gerichtsherr: derselbe.

Patr.-Richter: Hr. Carl Wilh. Christ. Hofmann.

### Patrimonial-Gericht.

der Freiherren v. Künsberg zu Thurnau.

Patr.-Richter: Hr. Morgenroth II.  
Azendorf, Berndorf, Brofs, Döllniz, Kaltenhaus, Lopp,  
Welschenkol, Wüstenbuchau, Menchau.

### Herrschafts-Gericht.

Ebnat mit Schwarzenreuth.

(im Landgerichts-Bezirke Kemnath.)

Gerichtsherrschaft: die Hrn. Grafen v. Hirschberg.

Herrschaftsrichter: Hr. Leopold Isidor Althammer.

Aktuar: Hr. Georg Wilhelm Dorn.

Gerichtsdienner: Thomas Sattles.

Ebnath, St. D. Selingau, Haid, Zeckenberg, Grün-  
jas, Hermansreuth, Schwarzenreuth, St. D. Schur-  
bach, Wäsel, Neusorg, Strecken, Stockau, Brand, Oel-  
bühl, Beraloh, Fahrmannsreuth, Grünberg, Grönlasmühle,  
Mehlmeisel, Huttstadel, Neugrün, Erloch, Oberlind, Mit-  
terlind; Unterlind.

### Herrschaftsgericht Guttenberg.

(im Landgerichts-Bezirke Münchberg.)

Gerichtsherrschaft: Die Freiherren v. Guttenberg zu Guttenberg.

Herrschaftsrichter: Hr. Balthasar Kiesner.

Aktuar: Hr. Münch.

Guttenberg, Pf. D. Breitenreuth, W. Buch, W. Egg, E. Fichten, E. Kaltenstauden, Meierhof, W. Mesen-  
grund, E. Möhrenreuth, E. Neuwirthshaus, E. Pfaffen-  
reuth, W. Schroth, W. Streichenreuth, W. Spitz-  
berg, W. Torschenknock, E. Turkel, E. Hohenreuth,  
Tannenwirthshaus, W. Triebenreuth, W. Koller-  
bachsmühle, E. Schwärzleinsdorf, W. Vogtendorf, W.  
Weidmes, W. Eisenhammer, E. Hüblersmühle, E.  
Traindorf, W. Baiersbach, E. Eppenreuth, W.  
Eulenburg, Mühlberg, Schindelwald, E. Vollaufhof, E.



Grünlas. W. Hermersmühle, E. Horbach. W. Weisenstein. E. Vollaufmühle. E. Erb. vord. E. Mesethmühle. Rappetenreuth. W. Waldhermes, Zeegast. E. Walperngrün. W. Hezenhof. E. Hüttenbach, E. Mesethmühle, E. Erb. (hint.) Gösmes, W.

### Herrschafts - Gericht Heinersreuth.

(im Landgerichts-Bezirke Stadtsteinach.)

Gerichtsherrschaft: Hr. Franz Anton Voit  
Graf von Rieneck.

Herrschafts-Richter: Hr. Franz Schell.

Aktuar: Hr. Carl Christian Gräbner.

Gerichtsdienner: Casp. Bräutigam.

Grafengehaig. St. D. Hohenreuth, Höhhof, Seufersreuth, Heinersreuth. St. D. Elbersreuth, Breiteneben, Felswirth, Guldenstein, Hobbauer, Kreuznock, Pinzenbühl, Schmölz, Wustuben. Preseck. St. D. Neumühle, Schlackenreuth, Schlopp, Trottenreuth, Wildenstein, Wahl, Ritznersreuth, Birken klein, (mittler- und hinter) Berghaus, Premeusel, Köstenberg, Schübelmühle, Fürstenhof, Lautengrund, Ochsen Garten.

Gerichtssassen d. P. G. Untersteinach zu Grafengehaig.

### Herrschaftsgericht Mittwiz.

(im Landgerichts-Bezirke Kronach.)

Gerichtsherrschaft: Freiherr v. Würzburg, k.  
Reichs und Regierungs-Rath.

Herrschafts-Richter: Hr. Johann Benedikt  
Schrauth.

Aktuar: Hr. Joh. Georg Pflaum.

Gerichtsdienner: Joh. Georg Wachtel.

Mittwiz, Burgstall, Kaltenbrunn, Rotschreuth, Fröschgrün, Neundorf, Schwarzdorf, Burggrub, Mostholz, Haig, Eisenbühl. Die Wüstungen.

### Herrschafts - Gericht

Weissenstein zu Friedenfels.

(Landgerichtsbez. Kemnath.)

Gerichtsherrsch. Frh. v. Nothhaft, k. Kämmerer.

Herrschafts-Richter: Hr. Maxim. Käten-  
beckh.

Gem. u. Steuerdist. Friedenfels mit dem Schloß Weis-  
senstein u. Buchenhaus, Altenreuth. Frauenreuth. Köh-  
lerloh. Neumühle. Oed. Schönfuß. Trettmans. Gem.  
u. St. D. Bernhöf. Gem. u. St. D. Helmbrechts.  
Schaafbruck, Stigmühl, Gem. u. St. D. Hohenhart.  
Harlachhof, Harlachhammer, Harlachmühle, G. u. St. D.  
Poppenreuth, Bärnöst, Hart, Kaltenloh, Silbermühl,  
Stemzbach, Masch.

---

### Medizinal-Anstalten.

Kreis-Mediz.-Rath. s. pag. 3.

Medizinal-Comite zu Bamberg,

Vorstand: Hr. Dr. Anton Dorn. Mediz.-Rth.

Hr. Dr. Joseph Weigand, Mediz.-Rath.

Assessoren: Hr. Dr. u. Profefor Friedrich

Jacob Schilling. Hr. Dr. u. Professor

Joh. Christian Pfeuffer. Hr. Apothe-

ker u. Profefor Ernst Friedr. Rumpf.

Secretär: Hr. Georg Kauer.

Janzlist: Hr. Oswald Wazanini,

Bothe: Michael Funk.

Landärztliche Schule zu Bam-  
berg.

Vorstand: Hr. Dr. Anton Dorn, s. oben.

Professoren: Hr. Dr. Joseph Friedrich

Gotthard. Hr. Dr. Ignatz Rösch. Hr.



Dr. Ernst Friedrich Rumpf. Hr. Dr. Friedr. Jacob Schilling, Hr. Dr. Georg Steglehner. Hr. Dr. Johann Christian Pfeufer, Hr. Dr. Conrad Rüttinger.

Sekretär: Hr. Georg Ignatz Seiler.

Pedell. Andreas Scheller.

### Aerzte in den Wohlthätigkeits- und andern öffentlichen Anstalten in Bamberg.

dirigirender Arzt im allgemeinen Krankenhause und im Bürger-Spitale: Hr. D. Ioh. Christ. Pfeufer. s. ob.

Arzt im Irrenhause und im Hause der Unheilbaren: Hr. Dr. Ioseph Weigand. s. ob.

Arzt im Straf-Arbeitshause: Hr. Dr. Anton Dorn. s. ob.

Arztin der Entbindungs-Anstalt: Hr. Dr. Iacob Schilling. Vorst. der Hebammenschules. ob.

Stadtgerichts-Physikus: Hr. Dr. Friedrich Rapp.

prakt. Aerzte: Hr. Dr. Adam Ziegler. Hr. Dr. Ioseph Philipp Steinlein. Hr. D. Ioseph Ignaz Feust. Hr. Dr. Friedrich Kirchner.

Die Hrn. Heil u. Kochhafen, Land-Aerzte u. Geburtshelfer.

Apotheken: die Rumpfsche (schwarze Adler) die Freusche (Schwan) die Sippelsche (Eichhorn) die Hubertsche (Mohren)

### Kreishaupt-Stadt Baireuth.

Kreis- und Stadt-Gerichts-Physikus: Hr. Dr. Christoph Friedrich Hirsch, zugleich Arzt in der städtischen Krankenanstalt, im Irren- u. Strafarbeitshause.

prakt. Aerzte: Hr. Dr. Sauernheimer s. Ldg.  
Baireuth. Hr. D. Iacob Friedrich Meyer.  
Hr. Dr. Joh. Carl Wilhelm Stobäus.  
Hr. Dr. Ioh. Adam Walther. Hr. Dr.  
Ioh. Adam Schlözer, Stadtgerichts-Arzt  
Assist. Hr. Dr. Iohann Christ. Daig.

Accoucheur: Hr. Georg Friedr. Pfeffer,  
Wundarzt an der Irrenhaus-Anstalt zu St.  
Georgen,

Apotheken: die Oertelsche (Hof) die Braunsche (Schlos) die  
Vogelsche (Adler) die Schmidtsche (Mohren)

### Baireuth. (Ldg.)

Landgerichts-Arzt: Hr. Dr. Ioh. Paul Sau-  
ernheimer zu Baireuth.

### Bamberg I.

Landgerichts-Arzt: Hr. Dr. Moriz Marc.  
Land-Aerzte: Hr. Philipp Banzer, Hr.  
Adam Lorrain.

### Bamberg II.

Landgerichts-Arzt: Hr. D. Carl Friedrich  
Speyer.  
Landarzt: Hr. Sebastian Dürig.

### Burgebrach.

Landgerichtsarzt: Hr. D. Franz Engel.  
Landarzt: Hr. Georg Glock.

### Culmbach.

Landgerichtsarzt: Hr. D. Ioseph Diez.  
prakt. Arzt: Hr. Erhard Fried. Wilhelm  
Schmaufs.  
Landärzte: Die Hrn. Ioh. Gotth. Bartho-  
lomä zu Kupferberg, Hr. Wolfgang  
Opp zu Schwarzach.  
Apotheken: Die Jahn- und Gummische.



### Ebermannstadt.

Landgerichtsarzt: Hr. D. Georg Scharf.  
Landarzt: Hr. Theodor Schmidt z. Heiligenstadt.

### Eschenbach.

Landgerichtsarzt: Hr. D. Georg Pöfsl.  
prakt. Arzt: Hr. D. Martin Kühn, pens.  
Landg. Arzt.  
Landärzte: Hr. Joh. Hillmaier in Kirchenthumbach, Hr. Joh. Igl zu Haag, Hr. Valentin Popp zu Neuhaus. Hr. Gottfried Wolf zu Auerbach.  
Die Gastsche Apotheke zu Auerbach.

### Forchheim.

Landgerichtsarzt: Hr. D. Georg Heinrich Zeder.  
Landarzt: Hr. Joh. Degel.  
Die Pollertsche Apotheke.

### Gefrees.

Landgerichtsarzt: Hr. D. Johann Caspar Christenn.  
Apotheke von Funk.

### Gräfenberg.

Landgerichtsarzt: Hr. D. Leonh. Christoph Höflich.  
Landärzte: Die Hrn. Friedrich Christ Röser z. Gräfenberg, Johann Georg Peither f den Distrikt Neunkirch. Christoph Friedrich Preifs für den Distrikt Egloffstein.  
Schmidtsche Apotheke.

### Höchstadt.

Landgerichtsarzt: Vae.

Landarzt: Hr. Ioh. Hühnlein zu Pommersfelden.

Landarzt: Hr. Georg Hofrichter zu Schlüsselfeld.

### Hof.

Landgerichtsarzt: Hr. D. Ioh. Christian Hechtel.

prakt. Aerzte zu Hof: Hr. D. Peter Gottfr. Jördens. Hr. Ioh. Gottl. Pohl.

Landärzte: Hr. Ioh. Mich. Gräfe. Hr. Aug. Prätischer.

Apotheken: Hildebrand - Erb.

### Hollfeld.

Landgerichtsarzt: Hr. D. Ioseph Steinlein.

Landarzt: Hr. Ios. Hillmeyer zu Waischenfeld.

Kummerersche Apotheke.

### Kemnath.

Landgerichtsarzt: Hr. D. Carl Wilhelm Greding.

Landärzte: Die Hrn. Ioh. Steinhäuser in Erbendorf. Alois Damian Schreier zu Kemnath. Caspar August Schreier zu Friedenfels.

Aignersche Apotheke zu Kemnath.

### Kirchenlamiz.

Landgerichtsarzt: Hr. D. Simon Beck zu Wunsiedel s. Landg. Selb.

Landarzt: Hr. Christian Wilh. Rosenhauer.

### Kronach.

Landgerichtsarzt: Hr. D. Ioseph Berner.

prakt. Aerzte: Hr. Aug. Wilh. Weifs, Centwundarzt, Hr. Georg Ritter in Schmölz,



Landarzt: Hr. Ioh. Sam. Höhn zu Steinwiesen.  
Apotheken von Gouvillet und Limberger zu Kronach.

### Lauenstein.

Landgerichts-Arzt: Hr. Dr. Georg Ludwig Carl Kapp zu Ludwigstadt (s. auch Ldg. Teuschniz)

### Lichtenfels

mit Sefslach u. H. G. Banz u. Tambach.

Landgerichts-Arzt: Hr. D. Michael Krappmann.

Landärzte: die Hrn. Ioh. Heckel zu Zeuln. Kasp. Sauer. z. Staffelstein.

Häfnersche Apotheke zu Lichtenfels.

### Münchberg.

Landgerichts-Arzt: Hr. D. Georg Philipp Lotz.

prakt. A. Hr. Dr. Gottlieb Christian Wilhelm Thiermann.

Land-Aerzte: Hr. Nic. Carl Hauenstein z. Helmbrechts. Hr. Heinrich Carl Wolf zu Münchberg.

Barthsche Apotheke zu Münchberg.

### Naila.

Landgerichts-Arzt: Hr. Dr. Ioh. Gg. Schneider.

Land Aerzte: Hr. Iohann Iac. Eichele in Naila. Hr. Ioh. Fried. Bunger in Lichtenberg.

Matthäische Apotheke in Naila.

### Neustadt an der Waldnaab.

Landgerichts-Arzt: Hr. Dr. Ios. Steiner in Weiden.

prakt. Arzt: Hr. D. Simon Miedel in Weiden.

Land-Aerzte: Hr. Ioh. Beyer, Hr. Ioh. Steinhäuser.

Chirurgen u. Geburtshelfer: Hr. Georg Wolfg. Diétel zu Parkstein. Hr. Georg Holste zu Rottenstadt.

Apotheken: Engelsche in Neust. Lindner und Mosersche in Weiden.

### Pegniz.

Landgerichts-Arzt: Hr. Dr. Iohann Phil. Conr. Schwarz.

Apoth. die Amonsche zu Pegniz, die Daumsche z. Creußen.

### Pottenstein.

Ldg.-Arzt: Hr. Dr. Ludwig Rösch.

Land-Arzt: Hr. Philipp Moerlein z. Gößweinstein.

### Rehau.

Landgerichts-Arzt Stelle wird durch Hrn. Dr. Hechtel zu Hof versehen.

Wund-Arzt: Hr. Ioh. Gottl. Groh zu Schwarzenb. a. d. Saal. Hr. Simon Viesmann Land-Arzt u. Geburtshelfer.

### Schesliz.

Landgerichts-Arzt: Hr. Dr. Gottfried Vanfelow.

Land-Arzt: Hr. Ioh. Babinger zu Breiten güßbach.

### Selb.

Landgerichts-Arzt: Hr. D. Simon Beck in Wunsiedel.

Land-Arzt: Hr. Ioh. Georg Sonntag z. Hehenberg.



### Sefslach.

Landg.-Arzt: wird von Lichtenfels aus versehen.

Land-Arzt: Hr. Philipp Banzer zu Rattelsdorf.

### Stadtsteinach.

Landgerichts-Arzt: Hr. Dr. Georg Heinrich Bruder.

Wund-Arzt: Hr. Nic. Seuffert.  
Christensche Apotheke zu Stadtsteinach.

### Teuschniz.

Landgerichtsarzt: Hr. D. Kapp zu Ludwigstädt.

### Tirschenreuth.

Landgerichtsarzt: Hr. D. Georg Carl Weifs.

Landärzte: Hr. Franz Joseph Fuchs für den Dist. Tirschenreuth. Hr. Christ. Schrott für den Distr. Bärnau.

Maiersche Apotheke in Tirschenreuth.

### Waldsassen.

Landgerichts-Arzt: Hr. Dr. Georg Seelig.

Land-Arzt: Hr. Felix Weber zu Waltershof.

Geburtshelfer: Hr. Wolfgang Ströll zu Mitterteich. Hr. Friedr. Dietel zu Könnersreuth.

Meiersche Apotheke in Waldsassen.

### Weidenberg.

Landgerichts-Arzt-Stelle: wird durch Hrn. Dr. Sauernheimer z. Baireuth versehen.

Land-Arzt: Hr. Friedrich Conr. Müller.

### Weismain.

Landgerichtsarzt: Hr. Dr. Joh. Gg. Tritschler.

Land-Aerzte: die Hrn. Franz Lorenz Hofmann, Ulrich Schild in Bgkstd.

### Wunsiedel.

Landgerichts-Arzt: Hr. Dr. Iacob Ludwig Fink, zugl. Brunnen Arzt.

prakt. Arzt: Hr. Dr. Iacob Casp. Zimmermann z. Redwiz.

Landärzte: Hr. Christoph Riedel, Herr Christian Wilh. Rosenhauer.

Apotheken: Schmidtsche zu Wunsiedel. Schellersche zu Redwiz.

### Thurnau.

Gerichts-Arzt: Hr. Dr. Pancraz Friedrich Hofmann.

Gebhardsche Apotheke.

## Erziehungs- und Unterrichts-Anstalten.

Kreis-Schul-Rath s. p. 3.

### I. Studien-Anstalten.

#### 1) in Bamberg. \*)

##### a) Lycäum.

Director: Hr. Ioh. Iacob Wagner.

##### a) theologische Section.

Professoren: Hr. Ioh. Iacob Wagner s. oben  
Hr. Franz Andreas Frey, Hr. Franz Stapf.

\*) hatte auch eine Universität, vorn Bischof Melchior Otto gestiftet.



β) allgemeine Section.

Professoren: Hr. Georg Nüßlein, Hr. Conrad Rüttinger, Hr. Andreas Steinruck, Hr. Ioh. Baptist Durach.

b) Gymnasium.\*)

Rector: Hr. Gottfried Gengler, Professor,  
Professoren: Hr. Ioh. Christoph Hascher,  
Hr. Hieronimus Scheifele, Hr. Andr. Müllich.

c) Progymnasium.

Hr. Wolfgang Hocheder, Hr. Carl Friedr. Hohn.

d) Lateinische Vorbereitungs-  
Schule.

Lehrer: Hr. Ioseph v. Mender, Hr. Ioseph Weifs. Hr. Carl Fischler.

e) Sprach- und Kunstlehrer.

Französischer Sprachlehrer: Hr. Franz von Coppin.

Zeichnungslehrer: Hr. Ludwig Neureuther, Hr. Adalbert Philipp Sensberg, Lieutenant à la suite.

Schreiblehrer: Hr. Ioh. Kober.

Musick-Lehrer: Hr. Georg Wühr und Hr. Ioh. Baptist Iungengel.

Dienerschaft: Pedell Andreas Scheller,  
Hausdiener: Matthias Hollfelder.

---

\*) Bischof Ernst v. Mengersdorf verwandelte das Karmelitenkloster in ein Gymnasium.

2) In Baireuth.

a) Gymnasium.\*)

Rector: Hr. D. Ioh. Friedrich Degen,  
Professor.

Professoren: Hr. Lorenz Heinrich Wagner,  
Hr. Georg Andreas Gabler, Hr.  
Johann Christoph Held.

b) Progymnasium.

Lehrer vac.

c) Lateinische Vorbereitungs-  
Schule.

Lehrer vac.  
Hr. Ioh. Erhardt Schödel.

d) Sprach- und Kunstlehrer.

Französischer Sprachlehrer: Hr. Friedrich  
Siebert.

Zeichnungs-Lehrer: Hr. Ioh. Carl Ludwig  
Heinrich Ränz.

Schreiblehrer: Hr. Ioh. Erhardt Schödel  
s. oben.

Musicklehrer: Hr. Ioh. Adam Riedel.  
Pedell: Johann Paul Gerbich.

3) Hof. Stadt.

a) Gymnasium.\*\*)

Rector: Hr. Andreas Neubig, Professor.  
Professor: Hr. Stephan Lechner.

---

\*) Anno 1664. vom Markgrafen Christian Ernst gestiftet.  
1742. war in der Stadt Baireuth eine Universität, die  
ein Jahr darauf nach Erlangen verlegt wurde.

\*\*) Aeltestes und einst berühmtes Gymnasium der Pro-  
vinz Baireuth, vom Markgrafen Albrecht 1543 ge-  
stiftet.



b) Progymnasium.

Lehrer: Hr. Ioh. Iulius Flamin Klöter.

c) Lateinische Vorbereitungs-  
Schule.

Lehrer: 1te Stelle vac.

Hr. Ioh. Andreas Gemsheim.

d) Sprach- und Kunstlehrer.

Französischer Sprachlehrer: Hr. Louis de  
Tailler.

Zeichnungs-Lehrer

Lateinische Vorbereitungs-  
Schulen.

Lehrer:

Culmbach: Hr. Ludwig Sebastian Zehle-  
lein.

Eschenbach: Hr. Iohann Mengeim.

Forchheim: Hr. Friedrich Störcher.

Kronach: Hr. Ioseph Fischer.

Pottenstein: Hr. Ioh. Georg Hauptmann,

Tirschenreuth: Hr. Georg Baumgärtner.

Wunsiedel: Hr. Iohann Nicol. Sack.

II. Schullehrer-Seminar in Bam-  
berg.

I. Inspektor: Hr. Georg Ildephons Schatt.

II. Inspektor: Hr. Nicolaus Haas.

Präparanden-Lehrer: Hr. Iacob Wirth.

Musik-Lehrer: Hr. Georg Wühr. Hr. Iohann Baptist Iungengel.

Zeichnungs-Lehrer: Hr. Ludwig Neureu-  
ther. Hr. Adalbert Sensburg.

Schönschreib-Lehrer: Hr. Iohann Baptist  
Genslein.

Industriegartenkunde-Lehrer: Hr. Michael  
Höppler.

III. Local-Schul-Kommissariate(2.)  
und Distrikts-Schulen-Inspe-  
ctorate. (43.)

V o l k s s c h u l e n .

Bamberg. (Stadt.)

Stadt-Schulen-Kommissär: Hr. Andreas Groß  
Stadt-Pfr. zu Bamberg.

Lehrer u. Lehrerinnen.

Distrikt I.

Knaben-Schulen: die Hrn. Franz Konrad  
Offinger, Friedrich Härderer, Mi-  
chael Höppler.

Mädchen-Schulen: die Iungfr. Elisabetha  
Ohlmüller, Mitglied des engl. Instituts,  
Anna Ursula Seiz, Kuneg. Grau im  
engl. Instit.

Distrikt II.

Knaben-Schulen: die Hrn. Kasp. Baumann.  
Iohann Schülein. Iohann Baptist  
Fortner (in der Wunderburg.)

Mädchen-Schulen: die Hrn. Rudolph Metz-  
ner. Iohann Peter Schreiner. I. Ku-  
negunda Röhrer. (in der Wunderburg.)

Distrikt. III.

Knaben - Schulen: die Hrn. Karl Joseph



Behrschmidt, Ioh. Georg Wimmel-  
bacher, Georg Iacob Wirth.

Mädchen-Schulen: die Hrn. Friedrich Ram-  
pis, Iohann Baptist Franz Frisch-  
mann, I. Katharina Seiz.

#### Distrikt IV.

Knaben-Schulen: die Hrn. Ioseph Sachs,  
Georg Ios. Hennemann.

Mädchen-Schulen: Hr. Andreas Walter,  
I. Elisabetha Hofmann.

#### Weibliche Arbeits-Schule.

Lehrerinnen: die Jungfrauen Antonia Schmidt, Iohan-  
na Roehrer, (beide Mitgl. d. engl. Instit.) Kuneg.  
Roehrer.

Zeichn.-Lehrer: Hr. Ludwig Neureuther.

#### Baireuth. (Stadt.)

Stadt-Schulen'-Kommissär: Hr. Dr. Iohann  
Peter Starke, Consist, Rath u. Dekan zu  
Baireuth.

#### Lehrer:

der Knabenschulen: die Hrn. Iohann Ge-  
org Benker, Ioh. Valentin Rosen-  
merkel, Christian Friedr. Lippert,  
Peter Kalb, Samuel Anton Pohland.

der katholischen Schule: Hr. Ioh. Molendo.  
Kantor.

Mädchenklassen: die Hrn. Adam Doreth,  
Christian Friedrich Eyfser, Jacob  
Kalb, Iohann Bauer, Iohann Schnei-  
der.

St. Georgen. vac.

## Distrikt Baireuth.

(Landgerichts - Bezirke Baireuth, Kemnath und Weidenberg.)

Distrikts-Schulen-Inspektor: Hr. Dr. Starke. (s. Stadt Baireuth.)

### Lehrer.

Benk. vac.

Bindlach. Hr. Christoph Fischer.

Birk. Hr. Georg Christian Zimmermann.

Bufsbach. Hr. Fried. Ludw. Kraufs.

Eckersdorf. Hr. Ioh. Paulus Thoma.

Emtmannsberg. Hr. Georg Wolfg. Schwinger.

Gesees. Hr. Ioh. Hofmann.

St. Iohannis. Hr. Andreas Vetter.

Mengersdorf. Hr. Heinrich Friedrich.

Mistelbach. Hr. Mich. Maisel.

Mistelgau. Hr. Ioh. Kraufsold.

Glashütten. Hr. Georg Wagner.

Neunkirchen. Hr. Michael Dörfler.

Stockau. Hr. Ioh. Georg Dörfler.

Neustadt am Kulm. 1ste Stelle. vac. Hr. Georg Christ.

Feilner.

Neustädtlein am Forst. Hr. Ioh. Theod. Zwanziger.

Obersees. Hr. Lorenz Iglar.

Weidenberg. Hr. Ioh. Georg Rödel.

Warmensteinach. Hr. Carl Philipp Wanderer.

Wirbenz. Hr. Daniel Meusel.

## Distrikt Amlingstadt.

Landgerichts Bamberg I.

Distrikts-Schulen-Inspektor: Hr. Johann Neubauer. Dekan.

### Lehrer.

Amlingstadt. Hr. Johann Adam Ringelmann.

Buttenheim. Hr. Iohann Bauer.

Hr. Iohann Köhler.

Gunzendorf. Hr. Georg Link.

Seigendorf. Hr. Iacob Fischer.

Drosendorf. Hr. Lorenz Barnickel.

Drügendorf. Hr. Iohann Schütz.

Geisfeld. Hr. Anton Kotschenreuther.

Hallstadt. Hr. Heinr. Dürr.



Hirschaid, Hr. Ioh. Georg Hack.  
Lizendorf, Hr. Friedrich Schilling.  
Lohndorf, Hr. Iohann Schilling.  
Memmelsdorf, Hr. Georg Möhrlein.  
Gundelsheim, Hr. Heinrich Seiler,  
Mistendorf, vac.  
Strullendorf, Hr. Georg Martin.  
Tiefenpözl, vac.  
Kalteneggoldsfeld, vac.  
Teuchatz, vac.

### Distrikt Bischberg.

#### Landgerichts Bamberg II.

Distrikts - Schulen - Inspector: Hr. Georg  
Schmidt, Pfarrer.

#### Lehrer.

Bischberg, Hr. Joseph Gleufsner.  
Gaustadt, Hr. Ioh. Bösser.  
Trosdorf.  
Burglisberg, Hr. Gottfried Schurk.  
Oberhaid, Hr. Franz Carl.  
Unterhaid, Hr. Caspar Horn.  
Priesendorf, Hr. Nic. Barnickel.  
Wildensorg, Hr. Christoph Carl.  
Trunstadt.  
Staffelbach, Hr. Christoph Warmuth.  
Tütschengereuth, Hr. Lang.  
Viereth, Hr. Ios. Braun.

### District Reundorf.

#### Landgerichts Bamberg II.

Distrikts-Schulen-Inspector Hr. Pfr. Ioseph Carl  
zu Reundorf.

#### Lehrer:

Frensdorf, Hr. Paul Weissenberger.  
Vorra, (Landg. Burgebrach.) Hr. Ios. Beyer.  
Hernnsdorf, Hr. Albert Panzer.  
Pettstadt.  
Reundorf, Hr. Seb. Ziegler.  
Seufsling, Hr. Ioh. Andr. Hahn.  
Sassanfarth, Hr. Bauer.

Schlüsselau. Hr. Jos. Dennerlein.  
Röbersdorf. Hr. Franz Ferd. Fierlein.  
Stegaurach. Hr. Johann Gottfr. Hahn.  
Mühlendorf. Hr. Friedrich Warmuth.  
Buch. Hr. Joh. Mich. Keim.

## District Bamberg.

(protest. Pfarr-Sprengel.)

Districts-Schulen-Inspector Hr. Dekan D. Clarus zu Bamberg.

Lehrer:

Aschbach. Hr. Joh. Friedrich Blankenhach,  
Buttenheim.  
Gleußen. Hr. Joh. Andr. Reichenbecher.  
Grosbirkach. Hr. Christoph Friedrich Messerer.  
Heiligenstadt. Hr. Christian Friedrich Ebert,  
Kantor.  
Kleinhereth. Hr. Georg Friedr. Heinisch.  
Lahm.  
Muggendorf. Hr. Georg Adam Tröger, Kantor.  
Schottenstein. vac.  
Streitberg. Hr. Georg Aecker.  
Trabelsdorf. Hr. Johann Leonhard Blankenbach.  
Unteraufsees. Hr. J. J. Heumann, Kantor.  
Unterleulciter. Hr. Wilhelm Oetter.  
Walsdorf. Hr. Joh. Georg Scheidemandel.  
Wasserbeendorf. Hr. Bernreuther.

## District Schönbrunn.

Landgerichts Burgebrach.

Districts-Schulen-Inspektor: Hr. Michael Baumgärtner, Pfarrer.

Lehrer:

Ampferbach. Hr. Andreas Spindler.  
Herrnsdorf. Hr. Franz Markerth.  
Stappenbach. Hr. Johann Neugebauer.  
Oberköst. Hr. Emerich Ruhl.  
Schönbrunn. Hr. Kaspar Ames.  
Aschbach. Hr. Fried. Blankenbach.  
Burgebrach. Hr. Joh. Rauh.  
Hr. Joh. Lindner.  
Unterneuses. Hr. Friedr. Schwank.



District Ebrach.  
Landgerichts Burgebrach.

Distrikts-Schul-Inspektor: Hr. Wilh. Greifs,  
Pfarrer.

Lehrer.

Burgwindheim, Hr. Andr. Gundermann,  
Ebrach, Hr. Georg Reinhard,  
Neudorf, Hr.  
Rochus, Hr. Friedr. Roch. Fuchs,  
Untersteinach,

Distrikt Culmbach.

Landgerichts Culmbach. etc.

Distrikts-Schulen-Inspektor: Hr. Ioh. Heinr.  
Dorfmueller, Dekan.  
Fortbildungs Anstalt für Schullehrer.

Lehrer.

Burkersdorf, Hr. Ioh. Hofmann,  
Culmbach, Knabenlehrer: Hr. Friedrich Härter, Hr.  
Ioh. Lor. Christoph Träger.  
Mädchenlehrer: Hr. Ioh. Mich. Schmidt, Hr. Iohann  
Pflug,  
Gärtenroth, Hr. Ioh. Herrmann,  
Hain,  
Harsdorf, Hr. Ioh. Matth. Eck,  
Hutschdorf, Hr. El. Michael Kropf,  
Kirchleus, Hr. Simon Stöslein,  
Gössersdorf, Fil. Hr. Georg Sauerteig,  
Langenstadt, Hr. Ioh. Ionas Eysler,  
Lehenthal, Hr. Friedr. Wilhelm Münzer,  
Mangersreuth, Hr. Iacob Schmidt,  
Melkendorf, Hr. Christian Bock,  
Neudrossenfeld, vacat,  
Schwarzach, Hr. Ioh. Laurenz. Maar,  
Strössendorf, Hr. Ioh. Georg Kleylein,  
Tregast, Hr. Daniel Seidel,  
Untersteinach, Hr. Bartholomäus Schütz,  
Veitlahm, Hr. Ioh. Christian Marr.

District Ebermannstadt.

Landgerichts Ebermannstadt.

Distrikt-Schulen-Inspektor Hr. I. F. Dill, Pfr.

Lehrer.

Ebermannstadt. Hr. Ioh. Phil. Pet. Schreiner.  
Burggrub. Hr. Ioh. Schilling.  
Niedermirsberg. Hr. Martin Pitzer.  
Pretsfeld. Hr. Franz Carl Fleischmann.  
Unterleinleiter. Hr. Ioh. Bauer.  
Weilersbach. Fil. Hr. Georg Seuberth.

District Auerbach.

Landgerichts Eschenbach.

Distrikts-Schulen-Inspektor Hr. Ioseph Gabriel Neumüller. Dekan.

Lehrer:

Auerbach. Hr. Dominik Köster, Rector.  
Hr. Stephan Grüner.  
Hr. Ioseph Dumbeck.  
Eschenbach. Hr. Christoph Oesterreicher.  
Hr. Christian Franz Schubert.  
Grafenwöhr. Hr. Franz Kammerloher.  
Gunzendorf. vacat.  
Neuzirkendorf. Hr. Paul Otto Reinsfeld.  
Hopfenohr. Hr. Iohann Haselmann.  
Dornbach. Hr. Carl Felix Hauer.  
Haag. Hr. Simon Dio.  
Kirchenthumbach. Hr. Ioh. Baptist Stadelbauer.  
Michelfeld. Hr. Wilhelm Merkel.  
Neubaus. Hr. Ioseph Heinrich Schechtel.  
Pappenberg. Hr. Andr. Pöll.  
Schlammersdorf.  
Speinshard. Hr. Blasius Erhardt.  
Biberach. Hr. Michael Scharf.  
Tremersdorf. Hr. Simon Eisenreich.  
Thurndorf. Hr. Georg Benedikt Maul.



Troschenreuth, Hr. Georg Kügel.  
Vorbach, Hr. Georg Hader.

### Distrikt Forchheim.

#### Landgerichts Forchheim.

Distrikt - Schulen - Inspektor: Hr. Andreas  
Richter, Stadtpfarrer.

Fortbildungs-Anstalt für Schullehrer: Hr. Ioh.  
Rudelt, Pfr. z. Kerschbach.

#### Lehrer:

Forchheim, Hr. Georg Fleischmann,

Hr. Mich. Junglieb,

Hr. Joseph Ramer.

I. Regina Achilles,

Eggolsheim, Hr. Georg Friedrich Fleischmann,

Hallerndorf, Hr. Johann Hack,

Kerschbach, Hr. I. St. Bauer,

Effeltrich, Fil. Hr. G. G. Hanna,

Gaiganz, Hr. Ioachim Köstner,

Gofsberg, Fil. Hr. Johann Heinlein,

Heroldsbach, Hr. Johann Müller,

Kirchlehrenbach, Hr. Sebastian Mertel,

Hr. Michael Stark.

Leutenbach, Hr. G. G. Ramer,

Pauzfeld, Hr. Mathias Wunschheim,

Pinzberg, Hr. Balthasar Ritz,

Reuth, Hr. I. Adam Schmidt,

Schnaid, Hr. Matthias Hübner,

Wiesenthan, Hr. G. G. Reichelt,

Willersdorf, Hr. Franz Jungkunz.

### Distrikt Berneck.

#### Landgerichts Gefrees.

Distrikts-Schulen-Inspektor: Hr. Georg Leon-  
hardt Arndt, Dekan.

Fortbildungs-Anstalt für Schullehrer: Hr. Ull-  
mann Diak. zu Berneck.

#### Lehrer:

Berneck, Hr. Ioh. Georg D'Alleux.

Bischoffsgrün, Hr. Andr. Stumpf.  
Gefrees, Hr. Fridr. Albr. Erh. Künzel,  
Hr. Rosenschon.  
Goldkronach, Hr. Schreier, Rect.  
Hr. Carl Christian Kirchner.  
Himmelkron, Hr. Bauer.  
Lauzendorf, Hr. Joh. Peter Scherf.  
Nemmersdorf, Hr. Joh. Andr. Müller.  
Streitau, vac.  
Wiersberg, Hr. Peter Lorenz.

Distrikt Gräfenberg.  
Landgericht Gräfenberg.

Distr. Schulen-Inspektor:

Lehrer:

Gräfenberg, Hr. Joh. Wlfg. Schorr.  
Otto Heinr. Heerwagen.  
Affalterthal, Hr. Simon Andr. Preifs.  
Eiberbach, Hr. Joh. Georg Friedrich.  
Cunreuth, Hr. Joh. Steph. Wunder.  
Eggloffstein, Hr. Aug. Andr. Schmidt.  
Ermreuth, Hr. Adam Willib. Löhr.  
Grosengsee, Hr. Joh. Conr. Böhem.  
Hezelsdorf, Hr. Georg Schmidt.  
Hilpoltstein, Hr. Conrad Bock.  
Igensdorf, Hr. Bened. Fried. Kunst.  
Kirchrüsselbach, Hr. Joh. Nicol. Kramer.  
Pommer, Hr. Joh. Adam Graf.  
Stöckach, Hr. Johann Heberlein.  
Thüsbrunn, Hr. Joh. Georg. Schmidt.  
Walkersbrunn, Hr. Joh. Kunst.

Distrikt Langensendelbach.  
Landgerichts Gräfenberg.

Distrikts-Schulen-Inspektor: Hr. Alex. Püls, Pfr.  
Vorsteher der Fortbildungs-Anstalt für Schulleh-  
rer: derselbe.

Lehrer:

Langensendelbach, vacat.  
Marlofstein, Fil. Hr. Michael Ritz.



Neunkirchen am Brand, Hr. G. Joseph Weigand, Rektor.

Hr. Joh. Chrisostomus Rauh,  
Cantor.

Hezles, Hr. Joh. Fuchs,  
Dormitz, Hr. Georg Baier,  
Grosenbuch, Hr. Schüttinger,  
Kleinsendelbach, Hr. Schüßler,  
Stöckach, Hr. Joseph Panzer,  
Weingarts, Hr. Joh. Punzelt,  
Weissenhohe, Hr. Martin Siegert.

### District Höchstädt.

#### Landgerichts Höchstädt.

Districts-Schulen-Inspector Hr. Andr. Schellhorn, Pfarrer.

#### Lehrer:

Adelsdorf, Hr. Georg Rickert,  
Aisch Fil., Hr. Christoph Hack,  
Ezelskirchen, Hr. Adam Brettreich,  
Sambach, Hr. Adam Hahn,  
Grens Dorf, Hr. Leonard Kammer,  
Höchstädt, vac.  
Hr. Georg Franz Martin,  
Pommersfelden, Hr. Joh. Hollfelder,  
Schlüsselfeld, Hr. Johann Wolfgang Schäfer,  
Rektor.  
Elsendorf, Hr. Balthasar Weinmann,  
Heuchelheim, Hr. Georg Oestreicher,  
Tüngfeld, Hr. Franz Weisenberger,  
Wacheroth, Hr. Johann Eichhorn,  
Zentbechhofen, Hr. Michael Borst.

### District Mühlhausen.

#### (Landg. Höchstädt.)

Districts-Schulen-Inspector Hr. Hofmann, Dek.

#### Lehrer:

Adelsdorf,  
Kleinweissach,  
Lonnerstadt, Hr. Joh. Mich. Emmerling,  
Mühlhausen, Hr. Heinr. Fried. Mulzer.

Pommersfelden, Hr. Andr. Beyer,  
Steppach,  
Weingartsgreuth, Hr. G. F. E. Mulzer,  
Limbach, Hr. Jac. Fr. Ehrlinger,  
Taschendorf, Hr. Johann Fr. Mann,

## District Hof.

Stadt Hof, Landg. Hof und Rehau.

Districts-Schulen-Inspector: Hr. Christian  
Adam Müller, Dekan und Stadtpfarrer in  
Hof.

### Lehrer:

1te Knabenklasse, Hr. Joh. Kasp. Diez.  
2te Knabenklasse, Hr. Fried. Chr. Hahn.  
3te Knabenklasse, Hr. Joh. Paul Heinz,  
1te Mädchenklasse, Hr. Reinh. Nic. Bauer,  
2te Mädchenklasse,  
3te Mädchenklasse, Hr. Joh. Erdm. Link,  
Berg, Hr. Gottsmann.  
Döhlau, Hr. Joh. Jacob Franke,  
Gattendorf, Hr. Friedrich Christian Fritz,  
Joditz, Hr. Joh. Fried. Beer,  
Kautendorf,  
Köditz, Hr. Joh. Gottl. Pehland,  
Leopoldsgrün, Hr. Joh. Müller,  
Oberkotzau, Hr. Wächter,  
Pilgramsreuth,  
Begnitzlosau, Hr. Christoph Gottlieb Emanuel  
Hauenstein,  
Rehau, Knabenlehrer vac. Mädchenlehrer Hr. Joh. Nik.  
Heerdeegen,  
Töpen, Hr. Joh. Georg Wolf,  
Trogen, Hr. Joh. Heinr. Loehner,

## District Hollfeld.

Landg. Hollfeld.

Districts-Schulen-Inspector: Hr. Georg Leicht  
Dekan.



Lehrer:

Hochstahl. Hr. Johann Jungkuz.  
Seelig. Hr. Christoph Carl.  
Hollfeld. Hrn. Georg Pfister, Georg Hack.  
Stechendorf. Hr. Joh. Eichhorn.  
Königsfeld. Hr. Matth. Wendel.  
Hohenpözl. Ha. Balthasar Römer.  
Oberailsfeld. Hr. Jacob Kraft.  
Schönfeld. Hr. Johann Bauer.  
Freyenfels. Hr. Johann Saal.  
Volsbach. Hr. Michael Kiesling.  
Weischenfeld. Hr. Michael Fleischmann, Knaben-  
lehrer.  
Hr. Georg Pfister, Mädchenlehrer.  
Naukendorf. Hr. Peter Kotschenreuther.  
Poppendorf. Hr. Friedrich Stenglein.

Distrikt Casendorf.

Landgerichts Hollfeld.

Distrikts-Schulen-Inspektor: Hr. Peter Christ.  
Georg, Dekan.

Lehrer:

Casendorf. Hr. Joh. Christoph Schmidt.  
Trumsdorf. Hr. G. Schauptert.  
Alladorf. Hr. Thom. Schauptert.  
Wonsees. vac.

Distrikt Kemnath.

Landgerichts Kemnath.

Distrikt-Schulen-Inspektor: Hr. Georg Haller.  
Stadtpfarrer.

Lehrer:

Kemnath, die Hrn. Georg Adam Weib, Rekt. Balth.  
Wennig. Ant. Oberndorfer.  
Oberndorf. Hr. Leonh. Kittner.  
Neu Steinreuth. Hr. Pusch.

Erbendorf, Hr. Joh. Markert.  
Kirchenlaibach, Hr. Franz Kürzinger.  
Kirchenpingarten, Hr. Conr. Hellerich.  
Haidenab, Hr. Joh. Ad. Fischer.  
Mokersdorf, Hr. Mich. Kausler.  
Premenreuth, Hr. Schmidschneider.  
Waldeck, Hr. Konrad Weifs.

Distrikt Kulmain.  
Landgerichts Kemnath.

Distrikts-Schulen-Inspektor: Hr. Peter Carl  
Bedall, Pfarrer.

Lehrer:

Ebnat, Hr. Ignaz Schreier.  
Brand, Hr. Chr. Ott.  
Fichtelberg, Hr. Kastner.  
Warmensteinach, Hr. Georg Kirzinger.  
Kastl, Hr. Georg Gräbner, Hr. Martin Soll-  
frank.  
Burkardsreuth, Hr. Joh. Bauriedel.  
Kulmain, Hr. Ambros Vogt.  
Babylon.  
Pressat, Hr. Gleifner.  
Friedersreuth, Hr. Phil. Köstner.  
Pullenreuth, Hr. Andr. Reufs.

Distrikt Kronach.  
Landgerichts Kronach.

Distrikts-Schul-Inspektor: Herr Val. Schauer.  
Dekan.

Lehrer:

Friesen, Hr. Seufs,  
Klosberg, Hr. Andr. Pünzel,  
Kronach, die Hrn. Mart. Andr. Weinkheim, Joh. Hack  
und Friedr. Link.



Hofes, Hr. Freitag,  
Lahm, Hr. Adam Hofmann,  
Effelter, Hr. Schülein,  
Neufang, Hr. Ioh. Müller,  
Steinberg, Hr. Ioh. Beez,  
Steinwiesen,  
Neuengrün, Hr. Panzer,  
Narn,  
Wallenfels, Hr. Ioh. Will,  
Zeyern, Hr. Paul Punzelt.

### Distrikt Ludwigstadt.

#### Landgerichts Lauenstein.

Distrikts-Schulen-Inspektor: provis. Hr. Ioh.  
Carl Sam. Steiner, Pfarrer in Langenau.

Fortbildungs-Anstalt des Hrn. Pfarrers Mau-  
rer zu Lauenstein.

#### Lehrer:

Kaulsdorf, Hr. Andr. Conr. Schmidt,  
Langenau, Hr. Iohann Heinar. Schiffner,  
Theitau Fil. Hr. Iohann Nic. Ruckdeschel,  
Lauenstein, Hr. Ioh. Nic. Schroeder,  
Ebersdorf Fil. Hr. Georg Carl Heinar. Burkhard,  
Ludwigstadt, Hr. Lorenz Fischer,  
Hr. Heinrich Rentsch,  
Lauenhain Fr. Hr. Ioh. Georg Schröder,  
Steinbach, Hr. Georg Friedr. Pröschold.

### District Lichtenfels.

#### Landgerichts Lichtenfels.

Districts-Schulen-Inspector: Hr. Joh. Baptist  
Vogel, Dekan und Stadtpfarrer zu Lichten-  
fels.

#### Lehrer:

Döringstadt, Hr. Georg Seufferth.  
Wiesen, Hr. Franz Ios. Dietz.

Ebensfeld. Hr. Ioh. Georg Heifs.  
Oberbrunn. Hr. Nic. Seiler.  
Prächting. Hr. Andr. Meixner.  
Unterleiterbach. vac.  
Graiz. Hr. Paul Porzelt,  
Schwürbiz. Hr. Mich. Romig.  
Isling. Hr. Barthol. Will.  
Kleukheim. Hr. Georg Kotschenreuther.  
Lichtenfels. Hr. Ioh. Reitzner,  
Hr. Anton Molendo.  
Hr. Ioseph Hennemann.  
Hr. Georg Kraufs.  
Mt. Zeula. Hr. Friedr. Fleischmann.  
Mistelfeld. Hr. Georg Roth.  
Redwiz. Hr. Georg Schnepfer.  
Staffelstein. Hr. Ioseph Pröbstel.  
Hr. Carl Molendo.  
Horschdorf. Hr. Ioh. Georg Heinr. Schmidt.  
Rommenstahl. Hr. Thomas Walter.  
Schönbrunn. Hr. Val. Häfner.  
Uezing. Hr. Heinr. Hild.  
Schwabthal. Hr. Ioh. Gründel.  
Stublang. Hr. Ioh. Seufert.  
Trieb. Hr. Raph. Müssinger.

### District Michelau.

#### Landgerichts Lichtenfels. etc.

Districts-Schulen-Inspector: Hr. Diez. Dek.

#### Lehrer:

Buch am Forst. Hr. Andreas Walter.  
Burggrub. Hr. Ioh. Aumüller.  
Küps. Hr. Georg Friedr. Philipp Scheler. Kantor.  
Michelau. Hr. Ioh. Georg Luther.  
Mittwitz. Hr. Iacob Heinrich Pflaum.  
Obristfeld. Hr. Pissel.  
Schmölz. Hr. Iacob Herrmann.  
Schnai. Hr. Ioh. Georg Haker.

### District Münchberg.

#### Landgerichts Münchberg.

Districts-Schulen-Inspector: Hr. Constantin  
Friedr. Wernlein, Dekan.



Fortbildungs-Anstalt für Schullehrer Hr. Pfarrer  
Pflaum in Helmbrechts.

Lehrer:

Ahornberg. Hr. Christoph Zahn.  
Guttenberg. Hr. Ioh. Georg Martin Limmer.  
Hallerstein. Hr. Ioh. Nicol Rausch.  
Helmbrechts.  
Hr. Ioh. Georg Wilhelm Schwinger,  
Hr. Christian Benker.  
Konradsreuth. Hr. Georg Adam Stöhr.  
Schwarzenbach a. d. Saale. Rektor.  
Hr. Ioh. Höhl, Cantor und Organist.  
Hr. Ioh. Gottlieb Tröger, Kirchner u.  
3ter Schullehrer.  
Sparneck. Hr. Adam Neubig.  
Staubach. Hr. Christ. Fr. Grimmer.  
Weißdorf. Hr. Ioh. Ludw. Fried. Schmidt. Org.  
Zell. Hr. Ioh. Christian Schmidt.

District Marienweiher.

Landgerichts Münchberg.

Districts-Schulen-Inspector: Hr. Deinzer. Pfr.

Lehrer:

Kupferberg. Hr. Casp. Horn.  
Hr. Ioh. Backer.  
Ludwischorgast.  
Marienweiher. Hr. Andreas Fortner.  
Mt. Schorgast. Hr. Franz Braun.

District Steben.

Landgerichts Naila.

Districts-Schulen-Inspector: Hr. Reufs, Dekan  
zu Steben.

Lehrer:

Bernstein am Walde. Hr. Ioh. Scheidig.  
Geroldgrün. Hr. Georg Christoph Lieb.  
Issigau. Hr. Ioh. Georg Drechsel.

Lichtenberg. Hr. Ioh. Andreas Kopp.  
Hr. Diezfelwinger.  
Naila. Hr. Georg Brock, Rektor.  
Hr. Ioh. Christ. Neupert, Kantor.  
Schauenstein.  
Döbra Fil. Hr. Ioh. Hellerich.  
Schwarzenbach am Walde. Hr. Christian Frank.  
Selbitz. Hr. Künzel, Kantor.  
Marlesreuth.  
Steben. Hr. Ioh. Straubel.

### District Weiden.

Landgerichts Neustadt a. d. Waldnaab.

Districts-Schulen-Inspector bis jetzt noch: Hr.  
Georg Leonh. Tretzel, Dekan.

Fortbildungsanst.: Hr. Holzhei, Pfr. in Kohl-  
berg.

#### Lehrer:

Erbendorf. Hr. Georg Franz Mädler.  
Floß. Hr. Zahn.  
Floßenburg. Hr. Ioh. Iacob Hagen.  
Kaltenbrunn. Hr. Ioh. Barth. Beutner.  
Freyung. Hr. Ioh. Adam Ströbel.  
Thaunsüß. Hr. Ioh. Heinar. Schneider.  
Kohlberg. Hr. Ioh. Friedr. Stockmeyer.  
Ezenreith Fil. Hr. Friedr. Carl Gottlieb Möller.  
Neunkirch. Hr. Ioh. Iacob Ströbel.  
Mantel. Hr. Ioh. Barthöl. Trötsch.  
Rothenstadt. Hr. Christoph Emanuel Höfler.  
Thumseureuth. Hr. Ioh. Stephan Andreas Oesterer.  
Krummenaab. Hr. Leonh. Aichinger.  
Weiden. Hr. Georg Moses Dük.  
Hr. Georg Michael Lindner.  
Hr. Christoph Erhard Fuchs.  
Wilchenreuth. Hr. Ioh. Adam Ströbel.  
Plößberg. Hr. ToR. Bernhard Dük.  
Wildenau. Hr. Georg Adam Horn.  
Püchsenreuth. Hr. Ioh. Thomas Ströbel.  
Wildenreuth. Hr. Wölfg. Ioh. Wirner.  
Demenreuth Fil. Hr. Ioh. Lehner.



District Floss.  
Landgerichts Neustadt a. d. Waldnaab.  
Districts-Schulen-Inspector: Hr. Jos. Clem.  
Plodeck, Pfarrer.

Lehrer:

Altenstadt. Hr. Ios. Greiner.  
Neustadt a. d. Waldnaab. Hr. Hieron. Glüber.  
Erbendorf.  
Wildenreuth.  
Floss. Hr. Rom. Fuchs.  
Flossenbürg. Hr. Ios. Wirth.  
Kaltenbrunn. Hr. Matth. Köstler.  
Thannsf. Hr. Ioh. Bapt. Heldwein.  
Kohlberg.  
Neunkirchen.  
Parkstein. Hr. Clem. Mich. Plodeck.  
Püchersreuth.  
Plösberg.  
Wilchenreuth. Hr. Andr. Fichtel.  
Rottenstadt.  
Weiden. Hr. Bernh. Pauer.  
Hr. Anton Unertl.  
Hr. Heinr. Freitag.  
Windischeschenbach. Hr. Andr. Jägl.

District Lindenhard.  
Landgerichts Pegniz.

Districts - Schulen - Inspector: Hr. Ludwig  
Ernst Ammon, Dekan.

Lehrer:

Betzenstein. Hr. Georg Friedr. Bock.  
Hüll. Hr. Ioh. Deyerlein.  
Bronn.  
Creußen. Hr. Ioh. Christ. Friedr. Link.  
Hr. Ioh. Ad. Wilh. Schmidt.  
Seidwiz.  
Haag.  
Kirchahorn. Hr. Ioh. Matth. Hüttner.  
Lindenhard.

Pegnitz. Hr. Nic. Adam Woeckel.  
Hr. Ioh. Georg Büttner.  
Buchau. Hr. Simon Meier.  
Pleeh. Hr. Ioh. Chyistoph Frank.  
Riegelstein Fil. Hr. Georg Christian Mehlhorn.  
Schnabelwaid.

**District Obertrubach.**  
**Landgerichts Pottenstein.**

Districts-Schulen-Inspector: Hr. Pfr. König zugl.  
Vorstand der Fortbildungs-Anstalt für Schul-  
lehrer.

**Lehrer:**

Büchenbach. Hr. Carl Weingärtner.  
Elbersberg. Hr. Ioh. Backer.  
Gösweinsteim. Hr. Georg Bleier.  
Hr. Ioh. Ruppert.  
Hohennirsberg. Hr. Anton Herzig.  
Obertrubach. Hr. Konrad Lindner.  
Pottenstein. Hr. Michael Frank.  
Hr. Kaspar Bauer.  
Kirchenbirkach. Hr. Ioh. Herlitz.  
Kühlenfels. Hr. Ioh. Bechmann, Org. u. Kirchner.  
Tüchersfeld. Hr. Ioseph Thurm.  
Wixenstein. Hr. Rotschka.  
Moggast. Hr. Iohann Knoll.

**District Schefsliz.**  
**Landgerichts Schefsliz.**

Districts-Schulen-Inspector: Hr. Ludw. Busch.  
Pfarrer.  
Fortbild.-Anst. des Hrn. Pfr. Kugel zu Güfsbach.

**Lehrer:**

Breitengüfsbach. Hr. Georg Steinmez.  
Hohengüfsbach. Hr. Briegl.  
Giech.  
Herzogenreuth. Hr. Andr. Müller.  
Kemmern. Hr. Ios. Heinz.  
Kirchsclletten. Hr. Ernst Wallner.



Oberleiterbach, Hr. Casp. Wolf,  
Ludwig, Hr. Mich. Holzmann,  
Schelslitz,

Hr. Ringelmann,  
Burgellern, Hr. Jos. Senfert,  
Peulndorf, Hr. Ioseph Wich,  
Würgau, Hr. Franz Xaver Fleischmann,  
Stadelhofen, Hr. Franz Jungkuz,  
Steinfeld, Hr. Andr. Gressel,  
Stübig,  
Wadendorf,  
Weichenwasserlos, Hr. Christ. Saal,  
Zapfendorf, Hr. Ioh. Körper,

### District Stadtsteinach.

#### Landgerichts Stadtsteinach.

Districts-Schulen-Inspector vac.

Lehrer:

Enchenreuth, Hr. Ioh. Gareiss,  
Stadtsteinach,

Hr. Maur. Eibel.

Hr. Ioh. Deuerling.

Wartenfels, Hr. Ioseph Trebes,

### District Seibelsdorf.

#### Landgerichts Stadtsteinach.

Districts-Schulen-Inspector: Hr. Carl Christian Sommer, Pfarrer u. Dekan.

Lehrer:

Fischbach, Hr. Ioh. Christoph Zahn.

Grafengehaig, Hr. Christoph Leffer.

Presseck, Hr. Scheler.

Ruggendorf, Hr. Georg Martin Ioh. Adam.

Seibelsdorf, Hr. Ioh. Hein. Stamm.

Unterrodach, Hr. Ioh. Thoma.

Weissenbrunn, Hr. Iohann Georg Schindhelm.

District Tschirn.  
Landgerichts Teuschnitz.

Districts-Schulen-Inspector Hr. Ioh. Engel, Pfr.

Lehrer:

Birnbaum, Hr. Diker.  
Effelter, Hr. Hoffmann.  
Neukenroth, Hr. Mich. Titus.  
Nordhalben, Hr. Schwand.  
Hr. Ioh. Minniglich, prov.  
Possek, Hr. Georg Och.  
Rothenkirchen, Hr. Schrembs.  
Pressig, Hr. Ioseph Deuerling.  
Teuschnitz, Hr. Iungkunst, Rekt.  
Hr.  
Tschirn, Hr. Ioh. Schülein.  
Windheim, Hr. Müller.  
Buchbach, Hr. Sachs.  
Steinbach, Hr. Schmidt.

District Beidl.  
Landgerichts Tirschenreuth.

Districts-Schulen-Inspector: Hr. Ios. Grei-  
ner, Pfarrer.

Fortbildungs-Anstalt für Schullehrer.

Lehrer:

Bärnau, Hr. Ioh. Reis.  
Hr. Ioh. Bechmann.  
Beidl, Hr. Engelb. Wild.  
Bernstein, Hr. Anton Krissl.  
Falkenberg, Hr. Ambros Steinhäuser.  
Griesbach, Hr. Aug. Reisnecker.  
Groskonreuth.  
Hohentann, Hr. Buchfelder.  
Thannhausen, Hr. Hack.  
Mähring, Hr. Christoph Franz.  
Plöberg, Hr. Heier, Hell.  
Schönkirch, Hr. Ioh. Stöcker.  
Schwarzenbach.  
Stein.



Tirschenreuth. Hr. Naager.  
Hr. Gotthard.  
Hr. Georg Porzelt.  
Hr. Ioh. Kiesling.  
Wandreb. Hr. Ignaz Panzer.  
Wildenau. Hr. Zach. Rauch.  
Wurz.

District Waldsassen.  
Landgerichts Waldsassen.

Districts-Schulen-Inspector: Hr. Gottfried  
Hausn.

Lehrer:

Konnersreuth. Hr. Max Steiner.  
Leonberg. Hr. Andreas Wolfrum.  
Mitterteich. Hr. Hörl, Hr. Christoph Trummer.  
Mädchen-Arbeitsschule. Cäcilia Hörl.  
Münchenreuth. Hr. Georg Albrecht.  
Schloppach. Hr. Georg Adam Rupprecht.  
Waldsassen. Hr. Andreas Mayr, Cantor.  
Industrie-Lehrerin. Eva Mayer.  
Waltershof. Hr. Friedrich Molter, Cantor.  
Leugenfeld. Hr. Ioh. Spitzl.  
Wernersreuth. Hr. Paul Heldmann.  
Wiesau. Hr. Christoph Steinhäuser.  
Fuchsmühl. Hr. Thomas Steinhäuser.

District Weismain.  
Landgerichts Weismain.

Districts-Schulen-Inspector: Hr. Pfr. Seuberth.

Lehrer:

Altenkundstadt.  
Hr. Georg Conrad Grasser.  
Jüdische Schule Hr. Ullmann.  
Arnstein. Hr. Andr. Bauer.  
Burgkundstadt. Hr. M. Wendel.  
Jüdische Schule. Hr. Isaac Marx.  
Kirchlein. Hr. Ioh. Glüber.

Maineck,  
Mainroth. Hr. Ioh. Mich. Beez,  
Modschiedel. Hr. Friedr. Scheiblein.  
Motschenbach. Hr. Gabriel Punzelt.  
Pfaßendorf. Hr. Ultsch.  
Weismain,  
Hr. Adam Hellerich, Rekt.  
Hr. Adam Gückel.

District Wunsiedel.  
Landgerichte Wunsiedel, Selb und  
Kirchenlamiz.

Districts - Schulen - Inspector: Hr. Erhardt  
Friedrich Vogel, Dekan.  
Fortbildungs-Anstalten für Schullehrer:

Lehrer:

Wunsiedel. Hr. Carl Friedr. Schlemmer,  
Hr. Ioh. Christ. Frisch,  
Hr. Iohann Friedr. Büttner.  
Hr. Ioh. Thoma.  
Arzberg. Hr. Friedr. Wälzel, Kantor.  
Hr. Ioh. Christ. Fridr. Viandt.  
Bernstein. Hr. Georg Peter Geyer.  
Brand. Hr. Ioh. Christoph Wolfrum.  
Hüchstädt. Hr. Ioh. Welzel.  
Hohenberg. Hr. Ioh. Nicol Neupert, Kantor.  
Kirchenlamiz. Hr. Georg Spörl,  
Hr. Ioh. Iacob Ruckdeschel.  
Markt Leuthen. Hr. Theod. Mulzer, Kantor.  
Oberröslau. Hr. Georg Iacob Nürnberger.  
Schirnding. Hr. Ioh. Conr. Reufs.  
Schönbrunn. } Hr. Ioh. Mich. Möller, Kantor quiesz.  
                  } Hr. Simon Harbauer, Schulverw.  
Schönwald. Hr. Martin Zahn.  
Selb. Hr. Ioh. Weber, Rekt.  
Hr. Christoph Genk.  
Spielberg.  
Thiersheim. Hr. Heinr. Hartung, Kant.  
Thierstein.  
Weissenstadt. Hr. Wäbel, Rekt. Hr. Georg Christ.  
Friedr. Prediger, Kant.



Hr. Johann Fickenscher.  
Hr. Heinr. Zahn.

Insp. Redwiz.  
Landgerichts Wunsiedel.

Inspector: Hr. Georg Frd. Christian  
Schlemmer.

Lehrer:

Redwiz, Hr. Martius, Rekt.  
Hr. Schmidt, Kantor,  
Hr. Sammet,  
Hr. Gottsmann.

District Banz.

Ldg. Sefslach u. Herrschaftsgericht Banz.

Districts - Schulen - Inspector: Hr. August  
Geyer, Pfr.

Lehrer:

Altenbanz, Hr. Georg Adam Krick.  
Stetten, Hr. Joh. Körber.  
Nedensdorf, Hr. Martin Stöhlein,  
Unnersdorf, Hr. Joseph Hetz,  
Kaltenbrunn, Hr. Conrad Schmidt,  
Neundorf,  
Rattelsdorf,  
Ebing, Hr. Conr. Dicker,  
Sefslach, Hr. Joh. Wehner,  
Hr. Joseph Fey.

District Thurnau.

Herrsch. Gericht Thurnau.

Districts - Schulen - Inspector: vac.

Lehrer:

Thurnau. Hr. Christoph Heinrich Herding. Rekt.

Hr. Joh. Dav. Putz.

Hr. Joh. Wilh. Em. Freitag.

Atzendorf. Hr. B. Partensfelder.

Berndorf. Hr. Joh. Michael Diez.

Buchau. Hr. Joh. Christoph Oehrlein.

Krögelstein. Hr. Johann Wilhelm Christian Steinbrücker.

Wiesentfels.

Limmersdorf. Hr. Joh. Martin Gareifs.

Peesten. Hr. Lindner.

Bibliotheken.

a) zu Bamberg. \*)

Bibliothekare: Hr. Joachim Iäck.

Hr. Friedrich Wunder.

Gehülfen: die Hrn. Reinhard und Eder.

b) Kanzlei-Bibliothek \*\*)

zu Baireuth.

Bibliothekar: Hr. Wagner, Professors. p. 113.

Mit Aufseher u. Rendant: Hr. Hacker, s. pag. 5.

\*) Die Vollendung des Ganzen dieser Bibliothek blieb der im Jahre 1803. eingetretenen churfürstlich bairischen Regierung vorbehalten, welche gleich nach Auflösung der Stifter und Klöster Bamberg's deren vorzüglichste Bücher dahin bringen ließ und durch diese Vereinigung aller Bibliotheken des Fürstenthums die jetzige königl. Bibliothek zu einer einzigen machte. s. Iäck's Taschenbuch 1813. dessen kurze Geschichte d. königl. Bibliothek in den Culmbacher Wochenblättern d. J.

\*\*) Diese im Jahre 1736 errichtete Bibliothek ist aus Beiträgen der damals angestellten geistlich- und weltlichen Staatsdiener gebildet worden. Sie enthält nach einem hierüber vorhandenen gedruckten Katalog bei 25,000 Bände.



Naturalien-Kabinete.  
zu Bamberg. \*)

Custos: Hr. Dionisius Linder.

Baireuthsches  
Naturalien-Kabinet. \*\*)

---

\*) Dieses Naturalien-Kabinet gewährt einen höchst imponirenden Anblick, dessen sich der Reisende in keiner andern Kunstsammlung Baierns zu erfreuen hat. Er staunt über die 24 Schuhe langen Wallfisch-Rippen, welche sich am Eingange darstellen, über die höchst mögliche Reinlichkeit des Bodens, der Schränke und Decke -- ergriffen durch die Spiegelscheiben, hinter welchen auf himmelblauen Grunde die mannigfaltigsten Gestalten sich hinüber neigen, bleibt man in der Mitte des Saals unwillkürlich stehen und erhebt, vom lebhaftesten Danke erfüllt, einen Blick auf das wohlgetroffene Bild des allerhöchsten Gönners Max Joseph, welchem diese Sammlung von Kunst- und Natur-Producten, ihre Bereicherung und zweckmäßige Aufstellung zuzuschreiben hat. Man kann den ganzen 71 Schuhe langen Saal mit einem Blicke übersehen, obgleich er eben so wie der Bibliotheksaal in der Mitte durch kleine Schränke bestellt ist. In 20 großen Schränken, auf welchen sich Urnen, Genien und vergoldete Büsten großer Naturforscher befinden, sind sehr viele Producte aus allen Reichen der Natur aufgestellt, deren detaillirte Beschreibung schon der Hr. Professor Stephan zu Dillingen, im Kameral-Korresp. v. 1807. Nro. 100. lieferte. Lücks Taschenbuch 1813.

\*\*) Auch in Baireuth befand sich ein sehr bedeutendes Naturalien-Kabinet, welches aber, gemäß der Stiftungs-Urkunde der Universität Erlangen, durch den noch lebenden Inspector Herrn K. Sekr. Wun der Anno 1777 und 1791 an diese extradirt wurde.

## Stiftungs-Verwaltungen.

(provisorisch.)

### Stiftungen des Unterrichts:

Den Kreis-Schul-Fonds und die Baireuthschen Stipendien-Stiftungen verwaltet:

Hr. Rechnungs-Revisor Carl Friedr. Heim zu Baireuth.

### Stiftungen der Wohlthätigkeit.

Das Markgräfl. Baireuth. Fräulein-Stift\*) u. das v. Weitershausensche Fräuleinstift\*\*) administr.

Hr. Rendant Christoph Köppel zu Baireuth.

Die Baron v. Steinsche Fräulein-Stiftung zu Birken\*\*\*) und das Waisenhaus in Baireuth\*\*\*\*) verwaltet

Hr. Rendant Christoph Friedr. Wolf.

Die vormals Ortsgebürl. Fräulein-Stiftung\*\*\*\*\*)

Hr. Amts-Assistent Joh. Wilh. Mich. Zehrer in Baireuth.

### Die Königl. Stiftungen des Cultus und Unterrichts in Bamberg.

vor der Hand noch der vormalige Stiftungs-Administrator

Hr. Andreas Hollfelder.

---

\*) vom Markgrafen Alexander gestiftet am 15. December 1790.

\*\*) gestiftet am 27. Febr. 1802.

\*\*\*) gestiftet am 30. Juli 1740.

\*\*\*\*\*) gestiftet am 17. April 1730.

\*\*\*\*\*) gestiftet 1781.



## Stiftungen für Wohlthätigkeit in Bamberg.

Domus Emeritor, Wittwencasse, Entbindungshaus,  
verwalten Hr. Kästner Tavernier und  
Hr. Oekonom-Verwalter Fraas in Bamberg.  
Die königl. Verwaltung des Guts Prügel zum  
Aufseesischen Seminar in Bamberg gehörig  
Hr. Stift. Administrator Kilian in Culmbach.  
Stiftungs-Verwaltung Neunkirchen am Brand  
ehemals bei der Administration Forchheim.  
verwaltet Hr. Sigm. Müller.  
Das königl. allgemeine Hospital Schefslitz  
administirt der königl. Stiftungs-Administrator  
Hr. Heinrich Lämert.

---

Rendant der Brand - Assecurations - Vorschuss-  
Kasse  
Hr. Richter zu Baireuth.

## Irren-Heil-Anstalten.

1) Baireuth — Vorstadt St. Georgen. \*)

Administrator: Hr. Sebastian Beyer.  
Oekonom. Hr. Johann Christian Hagen  
zugl. Kopist im Straf-Arbeitshause.  
Das ärztliche Personal ist bereits pag. 104 u.  
105. aufgeführt.

---

\*) Die im Jahre 1784. für die Provinz Baireuth fundirte  
Irren-Anstalt zu St. Georgen zeichnet sich durch ihre  
geräumige und reinliche Einrichtung sehr vortheilhaft  
aus und hat selbst von andern Kreisen des Königreichs

2) Bamberg. \*)

Oekonom-Verw: Hr. Fraas.

Haus-Verwalter: Hr. Georg Maier, Curatus.

Polizeiliche Anstalten.  
Straf-Arbeitshäuser und Corrections-Anstalten.

1) Strafarbeitshaus in Bamberg. \*\*)

Verwalter: Hr. Franz Michael Schumm.

Inspector: Hr. Christoph Kohler.

2. Strafarbeitshaus zu St. Georgen bei  
Baireuth. \*\*\*)

Inspector: Hr. Johann Christ. Abraham  
Köppel.

Factor: Hr. Ernst Föttinger.

Rechnungsführer: Hr. Krieg.

Hausmeister: Georg Ellmauer.

---

und dem Auslande Geisteskranke angezogen. Ihr Locale ist das Prinzessinnenhaus, einst von Fürstlicher Familie bewohnt, an welches 1789 -- 1791. ein großes Seiten- und 1806 ein Quer-Gebäude angebaut wurde und dem ein schöner zum Strafarbeitshause gehöriger Garten zum Gebrauche dient. Nach dem neuesten ärztlichen Parem sind in diesem Jahre 7 Kranke vollkommen geheilt und 6 in den Genesungs-Zustand versetzt worden.

\*) Die Irren-Anstalt in Bamberg ist im April 1805. eröffnet worden.

\*\*) Spinnerei, Brenn- und Brillenglassschleife auch -- im Bestimmungsfalle-Arbeiten in Marmor, sind die Beschäftigungs-Gegenstände dieser Anstalt.

\*\*\*) Von dieser Anstalt ist bereits im Iten Theile pag. 157 rühmlicher Erwähnung geschehen.



3. Zwangs-Arbeitshaus auf der Plas-  
senburg\*) bei Culmbach.

Polizei-Commissär: Hr. Carl Ferdinand  
Stuhlmüller.

Rechnungsführer: Hr. Ries prov.

Hausmeister: Hr. Nürnberger.

---

II. Kammer der Finanzen.

(Siz Baireuth.)

Präsident.

Seine Excellenz Herr General-Commissär Frhr.  
v. Welden s. pag. 3.

Director.

Herr Johann Ernst Georg Friedr. Ritter  
v. Bomhard, Ritter des Civil-Verdienst-  
Ordens der Baier. Krone.

Regierungs-Räthe.

Hr. Georg Ludwig Friedrich Graf von  
Münster, königl. Kämmerer und Ritter  
des königl. Preufs. Iohanniter-Ordens.

---

\*) Dieses am 12. Oct. 1817. in Würksamkeit getretene  
Institut zeichnet sich durch seine Tuchmanufactur be-  
sonders aus.

### Regierungs-Räthe.

- Hr. Alexander Kraft.  
Hr. Ioh. Theodor Fikenscher.  
Hr. Georg Neuwirth. Fisk. Rath zu Bam-  
berg.  
Hr. Heinrich Schlehlein.  
Hr. Ioh. Carl Martin Vetterlein.  
Hr. Emil v. Herder, Kreis-Forst-Referent.  
Hr. Carl Christian Riedel, Kreis-Land-  
Bau-Rath.  
Hr. Paul v. Priefser, Baurath für das  
Strassen-, Brücken-, und Wasser-Bauwesen.

### Regierungs-Assessoren.

- Hr. Ioh. Heinrich Buchta.  
Hr. Georg Christian Friedr. Lampert.

### Secretariat.

- Sekretäre. Hr. Christoph Wilh. Scheide-  
mandel.  
Hr. Ioh. Wilh. Seydt.  
Expeditör: Hr. Iohann Eck.

### Rechnungs-Commissariat.

#### Rechnungs-Commissäre:

- Hr. Christoph Erhard Reiz.  
— Georg Friedr. Köppel.  
— Iohann Adam Schärtel.  
— Christian Körbitz.  
— Christian Schöpf.  
— Dr. Caspar v. Hagens.  
Conr. Gottf. Hein. Flessa.  
Rechnungs-Revisionen: Hr. Leopold Grau.  
— Franz Metzger.  
— Theodor Ritter.  
— Baptist Engel.



Rechnungs-Revisionen: Hr. Jos. Schindler.  
— Gottf. Meinel.  
— Heinrich Hönig.  
Hr. May. Hr. Streble, Funkt.

### Kreis-Finanz-Buchhaltung.

Buchhalter: Hr. Joh. Andreas Laur, mit  
dem Range eines ersten  
Rechnungs-Commissär.  
— — Christ. Theodor Popp.

### Kreis-Forst-Buchhaltung.

Kreis-Forst-Inspektor: Hr. Franz Gambs,  
Kreis-Forst-Controlleur: Hr. Carl Martin,  
Kreis-Forst-Rechnungs-Commissär: Hr. Lau-  
rentius Florentin Frisch.  
Officianten: Hr. Gustav Daniel Bezold.  
— Carl Slevogt.  
Hr. Joh. Ad. Schöpfel, Sekr. funkt. Registrator.

### Retardaten-Revision.

Revidenten: Hr. Joseph Strobel,  
— Albert Pierron.  
— Salomon Friedr. Feiler  
— Link.

### Registratur.

Registratoren: Hr. Friedrich Will.  
— Andreas Ludwig Stein-  
hard  
Registrators-Gehülfe: Hr. Christ. Friedrich  
Schuster.

### Kanzlei.

Kanzlisten: Hr. Johann Gottlieb Buchta,  
Kanzl. Sekr.

Kanzlisten: Hr. Albrecht Friedr. Ludwig  
Redlich.

- Ioh. Friedr. Vogel.
- Ioh. Christ. Möller.
- Ioh. Friedr. Richter.
- Ioh. Bernh. Friedr. Grüner.
- Ioh. Franz Andrian Bonté.

} extra  
St.

Funktionärs aus dem Quiescenten-Stande.

Hr. Christoph Horn. (Kanzl.)  
Hr. Ioh. Christ. Frömbling.

Diener und Boten.

Johann Adam Göbelein, Kanzlei-Diener.  
Gottlieb Lambrecht, Ioh. Andreas  
Pflug, Wolfgang Zelcher.

Kreis-Landbau-Inspection.

Inspector.

Obiger Hr. Kreis-Landbaurath.  
Landbaumeister: Hr. Ludwig Püttner.  
Localbaumeister zu Bamberg: Hr. Bapt. Eck.

Strafsen-, Brücken- und Wasser-  
bau-Personal.

Kreisbau-Personal.

Kreisbau-Ingenieur: Hr. M. Drosbach.

Wasser-, Brücken- und Strafsen-  
bau-Inspectionen.

I. Inspection Baireuth.

Inspector: Hr. Carl Friedr. Schmidt.  
Inspections-Ingenieur: Hr. Ioh. Adam Rübél.



II. Inspection Bamberg.

Inspector: Hr. Heinrich Menzel.

---

Kreis-Casse.

Cassier: Hr. Christian Adam Landgraf.

Controlleur: Hr. Georg Christoph Degen.

Zahlmeister: Hr. Joh. Friedr. Weifs.

Officianten: Hr. Christoph Friedr. Valentin Feder.

Hr. Philipp Ernst Conrad  
Hartwig.

Hr. Joh. Wolfg. Burger. Quiesz.

Cassediener: Conrad Munker.

---

Local-Zahlamt zu Bamberg.

Zahlmeister: Hr. Dominicus Forster.

Officiant u. function. Controlleur: Hr. Anton  
Zäuner.

2ter Officiant: Hr. Johann Genslein.

Cassediener: Georg Stahler.

---

Oberaufschlag-Amt.

Oberaufschläger: Hr. Wilhelm Christoph  
Wagner.

Controlleur: Hr. Carl Christian Zehelein.

Diener: Georg Wilh. Salzmann.

---

### Siegelamt.

Siegelbeamter: Hr. Carl Ernst Ludwig  
Dietrich.

Controlleur: Hr. Iohann Georg Chri-  
stian Berner.

Diener: Iohann Geyer.

---

### Allgemeine Rentämter.

(31.)

#### Auerbach.

Rentbeamter: Hr. Christoph Heinrich  
Berner.

Bote: Ioh. Paulus Trenz.

#### Bamberg I. (zu Hallstadt.)

Rentbeamter: Hr. Ioseph Prell.

Bote: Michael Schrepfer.

#### Bamberg II.

Rentbeamter: Hr. Heinrich Gengler.

Bote: Friedrich Engelhard.

#### Bayreuth.

Rentbeamter: Hr. Leopold v. Geiger.

Bote: Ioh. Christoph Lauterbach.

#### Burgebrach (zu Burgwindheim.)

Rentbeamter: Hr. Carl Moriz Guth.

Bote: Ioh. Michael Schuster.

#### Caulsdorf (Kammeral-Verwaltung.)

Administrator: Hr. Ioh. Wilhelm Elias  
Schmiedigen, zugl. Vice-Bergmeister.

Controlleur: Hr. Georg Nicolaus Ullrich.

Bote: Ioh. Iacob Werner.



Ebermannstadt.

Rentbeamter: Hr. Ioh. Baptist Schumm.  
Bote: Wolfg. Adam Schläger.

Eschenbach (zu Speinshart.)

Rentbeamter: Hr. Iohann Valentin Anton Heinickel.  
Bote: Anton Kunz.

Gefrees (zu Markt-Schorgast.)

Rentbeamter: Hr. Carl Ritter.  
Bote: Iohann Michael Steingruber.

Gräfenberg (zu Neunkirchen.)

Rentbeamter: Hr. Ioh. Conrad Eder.  
Bote: Iohann Adam Lauterbach.

Höchstadt.

Rentbeamter: Hr. Franz Melchior Degen.  
Bote: Conrad Meier.

Hof.

Rentbeamter: Hr. Georg Carl Brater.  
Bote: Ioh. Nicolaus Reichel.

Kemnath.

Rentbeamter: Hr. Ioseph Stahl.  
Bote: Iohann Straus.

Kronach.

Rentbeamter: Hr. Friedrich Helfreich.  
Bote: Ioseph Weifs.

Kulmbach.

Rentbeamter: Hr. Ioh. Appolonius Peter  
Weltrich.  
Bote: Iohann Baierlein.

Lichtenberg.

Rentbeamter: Hr. Ioh. Wilhelm Friedr.  
Müller.

Bote: Carl Krüger.

Lichtenfels.

Rentbeamter: Hr. Friedr. Zeulmann.

Bote: Ioh. Andreas Stöfßel.

Münchberg.

Rentbeamter: Hr. Gottlieb Iohann Fer-  
dinand Ernst.

Bote: Ioh. Christian Rosenhauer.

Pegnitz.

Rentbeamter: Hr. Ioh. Lorenz Bauer.

Bote: Ioh. Wolfgang Hofmeyer.

Pottenstein (zu Gösweinstein).

Rentbeamter: Hr. Ioh. Friedr. Hofmann.

Bote: Iohann Buchfelder.

Schelslitz.

Rentbeamter: Hr. Franz Burkart.

Bote: Georg Emmer.

Sefslach (zu Rattelsdorf.)

Rentbeamter: Hr. Andreas Rebhan.

Bote: Georg Dumproff.

Stadtsteinach.

Rentbeamter: Hr. Ioh. Mich. Wilh. Oben-  
berger.

Bote: Martin Thalwiz.

Teuschnitz (zu Rothenkirchen.)

Rentbeamter: Hr. Iohann Nicolaus Kohl.

Bote: Adam Hansbans.



Tirschenreuth.

Rentbeamter: Hr. Gregor Weinreich.  
Bote: Nicolaus Hartl.

Vorchheim.

Rentbeamter: Hr. Andreas Stapf.  
Bote: Eberhard Polster.

Waischenfeld.

Rentbeamter: Hr. Lothar Axt.  
Bote: Wolfgang Schiller.

Waldsassen.

Rentbeamter: Hr. Georg Michael Haub-  
ner.  
Bote: Isidor Ernstberger.

Weiden, resp. Neustadt an der Waldnaab.

Rentbeamter: Hr. Wilhelm Georg Yelin.  
Bote: Conrad Ostermeyer.

Weismain.

Rentbeamter: Hr. Georg Ioseph Wei-  
gand.  
Bote: Anton Kentler.

Wunsiedel.

Rentbeamter: Hr. Johann Ludwig Kaz-  
zenberger.  
Bote: Conrad Hofmeyer.

---

Besondere Rentämter.

Consens-Rentamt zu Bamberg.

Rentbeamter: Hr. Christoph Benning.  
Offiziant: Hr. Adam Niefs.

## Forstämter.

(17.)

### Forstamt Baireuth.

- Oberförster: Hr. August v. Bothmer.  
Forstamtsgehülfen: Hr. Wilhelm Zehlein.  
Hr. Friedrich Schubert.  
Forstverwalter zu Baireuth: Hr. Ioh. Wolfgang Hufs (mit dem Titel als Oberförster).  
Förster auf dem Thiergarten: Hr. Iohann Ulrich Krodel.  
— zu St. Georgen: Hr. Iohann Iacob Götz.  
Unterförster zu Thetta: Hr. Alexander von Schlümbach.  
— zu Emtmannsberg: Hr. Heinr. Salomon Ammon.  
Forstaufseher zu Eremitage: Ioh. Melchior Fischer,  
— auf den Spitalhöfen: Andreas Rettner.  
Förster zu Casendorf: Hr. Ioh. Lorenz Martin König.  
Unterförster zu Sanspareil: Hr. Iohann Carl Theodor Ulrich.  
Forstverwalter zu Limmersdorf: Hr. Iohann Samuel Schilling (mit dem Charakter als Oberförster).  
Förster zu Jöslein: Hr. Andreas Iacob.  
Unterförster zu Heinersreuth: Hr. Iohann Christoph Schöntag.  
Unterförster zu Neustädtlein: Hr. Andreas Kolb,  
— zu Eckersdorf: Hr. Ioh. Carl Heinr. Zehrer.  
Holzwart zu Langenstadt: Iohann Georg Münch.  
Förster zu Seibothensreuth: Hr. Friedr. Christian Philipp v. Schauroth.  
— zu Creußen: Hr. Iohann Christian Reich.



- Forstverwalter zu Lindenhard: Hr. Ioh. Georg Häfner.  
Förster zu Spänfleck: Hr. Wilhelm Heinrich Herrmann v. Heydenaber.  
— zu Glashütten: Hr. Wilh. Heinrich Carl Schöntag.  
— zu Gubitzmoos: Hr. Ioh. Christoph Häfner (Verweser).  
Forstaufseher zu Glashütten; Iohann Meier.  
— zu Lindenhard: Stephan Richter.  
Forstverwalter zu Horlach: Hr. Georg Adam Pausch (mit dem Charakter als Oberförster).  
Förster zu Bernheck: Hr. Erhard Ohland.  
— zu Weidensees: Hr. Gottfried Schröder.  
— Neuhaus: Hr. Ioseph Rattinger.  
Unterförster zu Schnabelwaid: Hr. Heinrich Sponsel.  
Unterförsterey-Verweser zu Fischstein: Hr. Christoph Schmaufs, pr.  
Forstaufseher zu Horlach: Iacob Schiffkow.  
— zu Plech: Friedrich Laur.

### Forstamt Bamberg.

- Oberförster: Hr. Franz August Victor Kettner.  
Forstamtgehülfen: Hr. Philipp Griebel.  
Hr. Ignatz Valentin Dürkes.  
Revierförster zu Memelsdorf: Herr Daniel Haag.  
Forstwart zu I. Hauptmoor: Carl Hofmann.  
— zu II. — Franz Schneider.  
— zu Pödeldorf: Conr. Dinkel (a. d. St.).  
— zu Schammelsdorf: Michael Wanderer.  
Revierförster zu Strullendorf: Hr. Elias Dunsold.  
Forstwart zu III. Hauptmoor: Thomas Dinkel.

Waldbereuter zu Geisfeld: Thomas Wirth  
(a. d. St.)

Forstwart zu Lindach: Anton Weidinger.

Waldbereuter zu Peulendorf: Pankr. Eckert  
(a. d. St.).

Forstwart zu Giechschloß: Michael Filchner.

Revierförster zu Zükshut: Hr. Franz Göh-  
ring.

Forstwart zu Roth: Heinrich Leikam.

Revierjäger zu Roth und Giech: Johann Rat-  
tinger (a. d. St.)

Revierförster zu Weipelsdorf: Hr. Michael  
Rascher.

Forstwart zu Gaustadt: Franz Schirm.

Revierjäger zu Walsdorf: Alexander Bunte  
(a. d. St.)

Forstwart zu Sandhof: Gottfried Schmaus.

Revierförster zu Burgebrach: Hr. Rudolph  
Brückner.

Forstwart zu Schönbrunn: Ioseph Brückner.

### Forstamt Zent-Bechhofen.

Oberförster: Hr. Georg Bischoff.

Forstamtsgehülfen: Hr. Franz Glaser. Hr.  
Johann Neblich.

Revierförster zu Frensdorf: Hr. Cajetan En-  
dres.

— zu Schlüsselau: Hr. Friederich  
Kraus (a. d. St.)

— zu Höchststadt: Hr. Carl Glaser.

— zu Hallerndorf: Hr. Conrad  
Sponsel (a. d. St.).

— zu Burk: Hr. Carl Weifs.

— zu Oesdorf: Hr. Peter Spör-  
lein.

Förster zu Zentbechhofen: Hr. Pet. Muntsch.



- Forstwart zu Buch: Heinrich Albrecht.  
— zu Wachenroth: Ioseph Ritzel.  
— zu Bösenbechhofen: Friedr. Carl Edel-  
krauth.  
— zu Pettstadt: Nicolaus Holzhai (a. d. St.)

### Forstamt Ebrach.

- Oberförster: Hr. Conrad Lucas Schmidt.  
Forstamtsgehülfen: Hr. Ioseph Seubert, Hr.  
Eustach Wex.  
Revierförster zu Ebrach: Hr. Nicolaus  
Freyh. v. Stengel.  
— Hr. Iohann Dinkel.  
Revierförster zu Koppenwind: Hr. Ioseph Ue-  
bel,  
— zu Burgwindheim: Hr. Aloys  
Schedel.  
— zu Schlüsselfeld: Hr. Casp. Dol-  
les (a. d. St.)  
— zu Gleifsenberg: Hr. Iacob Trau-  
gott.  
Forstwart zu Ebrach: Georg Holler.  
-- zu Winkelhof: Iohann Schauer.  
-- zu Hemsdorf: Iacob Schmitt.

### Forstamt Hof (zu Schwarzenbach am Wald).

- Oberförster: Hr. Melchior Auerbach.  
Forstamtsgehülfen: Hr. Christian Sam.  
Kirschner. Hr. Carl Kadner.  
Forstverwalter zu Rehau: Hr. Georg Chri-  
stoph Pausch (mit dem Charakter als  
Oberförster).  
Unterförster zu Falsmannsreuth: Hr. Iohann  
Gottfried Heinrich Grimm.

- Unterförster auf dem Perlenhaus: Hr. Johann  
Adam Merensky, zugl. Per-  
len-Inspektor,  
— zu Rehau: Hr. Friedrich Böh-  
ner,  
Forstverwalter zu Geroldsgrün: Hr. Heinrich  
Geiger (mit dem Charakter als Oberför-  
ster).  
Förster zu Heinersberg: Hr. Johann Micha-  
el Pausch.  
— zu Geroldsgrün: Hr. Ioh. Nikolaus  
Büschelberger.  
— zu Langenbach: Hr. Carl Ludwig  
Dietrich.  
Forstaufseher zu Lichtenberg: Friedrich  
Häfner.  
Forstverwalter zu Schwarzenbach am Wald:  
Hr. Christian Wilhelm Schirmer.  
Förster zu Räumles: Hr. Georg Salomon  
Munder.  
— zu Rodeck: Hr. Franz Carl Baier.  
— zu Naila: Hr. Michael Mayer,  
Unterförster zu Gerlas: Hr. Christian Ha-  
gen.

### Forstamt Kulmbach.

- Oberförster: Hr. Philipp Wilh. Schlei-  
chert v. Wiesenthal.  
Forstamtsgehülfe: Hr. Ioh. Georg Salomon  
Kastner.  
Forstverwalter zu Kulmbach: Hr. Ioh. Za-  
char Schmidt.  
— zu Himmelkron: Hr. Christ.  
Tritschler.



Forstverwalter zn Goldkronach: Hr. Iohann  
Christ. Rettiz.

— zu Weidenberg: Hr. Carl Friederich  
Marquard (mit  
dem Charakter als Oberförster).

Förster in Ziegelhütten: Hr. Ioh. Nicolaus  
Kastner.

— in Forstlahm: Hr. Georg Christoph  
Moser.

— in Steinbach: Hr. Bartholomäus  
Pezold.

— in Markt-Leugast: Hr. Sebastian  
Lauterbach.

— in Bischoffgrün: Hr. Iohann Georg  
Schmidt.

— in Birnstengel: Hr. Ioh. Heinrich  
Speckner.

— in Mengersreuth: Hr. Ernst Carl  
Ludw. v. Schirnding.

— in Goldkronach: Hr. Iohann Christoph  
Leikamm.

— in Nemmersdorf: vac.

Unterförster auf der Bleich: Hr. Ioh. Adam  
Häfner.

— in Trebgast: Hr. Wilh. August  
Schirmer.

— in Weidenberg: Hr. Gottl. Chr.  
Scholler.

— in Warmensteinach: Hr. Friedr.  
Carl Reusch.

Forstaufseher in Gefrees: Nicolaus Häfner.

in Warmensteinach: Carl Häfner.

### Forstamt Kulmain.

Oberförster: Hr. Carl Christoph Heyder,

Forstamtsgehilfe: Hr. Dominicus Bachmann.

Revierförster zu Albenreuth: Hr. Iohann An-  
gerer.

— zu Babilon: Hr. Iacob Ange-  
rer.

— zu Dohertshof: Hr. Ant. Filch-  
ner.

Forstwart zu Frankenberg: Christ. Kobel.

Revierförster zu Linlas: Hr. Lorenz Zehl.

— zu Prefsath: Hr. Ioseph Dan-  
hauser.

— zu Trevesen: Hr. Georg Iacob  
Fink.

Forstwart zu Grötschenreuth: Peter Huber.

-- zu Langentheilen. Ioh. Schmidt.

### Forstamt Lichtenfels.

Oberförster: Hr. Christoph Schuster.

Forstamtsgehülfen: Hr. Bapt. Endres. Hr.  
Ioh. Ioseph Uffelmann.

Revierförster zu Neuensorg: Hr. Heinrich  
Griebel.

— zu Banz: Hr. Friedr. Mägerl.

— zu Mistelfeld: Hr. Rochus Rat-  
tinger.

— zu Buch: Hr. Stephan Lang.

— zu Roth: Hr. Andr. Hornung

— zu Trieb: Hr. Bened. Brunn.

— zu Rattelsdorf: Hr. Carl Gast.

Forstwart zu Gleisenau: Michael Löser.

-- zu Langheim: Philipp Putz.

### Forstamt Selb (zu Wunsiedel).

Oberförster: Hr. Heinrich Christoph Mo-  
ser. (mit dem Charakter als Forstmeister).

Forstamtsgehülfe: Hr. Ioh. Georg Barth.



Forstverwalter zu Sparneck: Hr. Christoph  
Georg Philipp Otto (mit  
d. Char. als Oberförster).

— zu Selb: Hr. Iohann Andr.  
Kalbskopf.

— zu Seußen: Hr. Ioh. Christ,  
Lorenz Reitz (mit d. Char.  
als Oberförster).

— zu Furthammer: Hr. Theodor  
Christian Friederich  
Roth.

— zu Weifenstadt: Hr. Christoph  
Adam Pausch.

Unterförster zu Hallerstein: Hr. Friedr. Au-  
gust König.

— zu Zell: Hr. Iohann Friedr,  
Schöntag.

— zu Münchberg: Hr. Andr. Da-  
niel Schöntag.

— zu Kirchenlamiz: Hr. Heinrich  
Wilh. Schöntag.

— zu Spielberg: — —

— zu Silberbach: Hr. Ioh. Friedr.  
Rosenmerkel.

— zu Neuhof: Hr. Iohann Niko-  
laus Pausch.

— zu Hohenberg: vac.

Förster zu Thierstein: Hr. Georg Lorenz  
Seyler.

Förster zu Markt-Leuthen: Hr. Ioh. Gränzer.

Unterförster zu Seußen Hr. Friedrich Carl  
Pfeiffer.

— zu Schirnding: Hr. Bernh. Chri-  
stian Hahn.

— zu Wunsiedel: Hr. Ioh. Gottfr.  
Opp.

Unterförster zu Wunsiedel: Hr. Georg Christian Münch.  
— zu Vierst: Hr. Wolfg. Friedr. Meyerhöfer.  
— zu Weißenstadt: — —  
Forstaufseher zu Torfmoor: Christoph Gottfr. Beck.

### Forstamt Steinwiesen.

Oberförster:  
Forstamtsgehülfen: Hr. Moriz Gunzelmann.  
Hr. Caspar Hofmann.  
Revierförster zu Steinwiesen: Hr. Ioh. Bapt. Schuster.  
— zu Nurn: Hr. Franz Peter Wirth.  
— zu Neufang: Hr. Ioh. Hofmann.  
— zu Effelter: Hr. Friedr. Eberth.  
— zu Nordhalben: Hr. Ioh. Georg Kühnlein.  
— zu Tschirn: Hr. Ioh. Neblich.  
Forstwart zu Steinberg: Franz Conrad Wirth.  
Forstwart zu Reichenbach: Ioseph Neblich.

### Forstamt Stadtsteinach.

Oberförster: Hr. Philipp Rattinger.  
Forstamtsgehülfen: Hr. Martin Müller. Hr. Friedrich Wilhelm Eitzenberger.  
Revierförster zu Wallenfels: Hr. Thomas Kettner.  
— zu Maineck: Hr. Andreas Lang.  
— zu Stadtsteinach: Hr. Conrad Rattinger.  
— zu Zeyern: Hr. Georg Landgraf.  
— zu Geutenreuth: Hr. Matthäus Vonbrunn.



Förster zu Wartenfels: Hr. Friedrich Weber.  
— zu Isling: Hr. Lorenz Pfeufer.  
Forstwart zu Vordernreuth: Philipp Pfeufer.  
-- zu Seybelsdorf: Iohann Lohwaser.  
-- zu Lamiz: Iacob Hannweber.  
-- zu Weifsmain: Leonhard Ohlmüller.  
-- zu Euchenreuth: Heinrich Zuber.  
Forstaufseher zu Arnstein: Ioseph Kauppelt.  
-- zu Wildenberg: Christian Först.

### Forstamt Teuschnitz (zu Kronach.)

Oberförster: Hr. Christoph Gast.  
Forstamtsgehülfen: Hr. Georg Schauer. Hr.  
Ignaz Schuster.  
Revierförster zu Rothenkirchen: Hr. Balthasar Eberth.  
Forstwart daselbst: Iohann Panzer.  
-- zu Steinberg: Conrad Wirth.  
Revierförster zu Thettau: Hr. Philipp Schuster.  
Forstwart zu Kleinthettau: Franz Sauer.  
— zu Langenau: Gottlieb Schneider.  
Revierförster zu Lauenhain:  
Unterförster zu Lauenstein: Hr. Wilh. Kastner.

### Forstamt Vielseck.

(Dieses Forstamt liegt im Bezirk des Regaenkreises, die bemerkten Reviere aber im Ober-Mainkreise.)  
Oberförster: Hr. Franz Ioseph v. Huber.  
Forstamtsgehülfen: Hr. Franz Michael Ybel.  
Hr. Iohann Baptist Taucher.  
Revierförster zu Grünhund: Hr. Friedr. Lorenz Holmich.

Revierförster zu Krottensee: Hr. Franz Ostler.

— zu Aicha: Hr. Ignatz Ferdin. Heifs.

Forstwart zu Weyhern: Anton Eder,

-- zu Rauhenstein: Anton Peyerl,

-- zu Altzirkeudorf: Georg Anton Hayder.

### Forstamt Vohenstrauß.

(Dieses Forstamt liegt im Bezirke des Regenkreises. Nur die vorgetragenen 3 Reviere gehören zum Ober-Mainkreise).

Oberförster: Hr. Carl August Gemmingen Frh. v. Massenbach.

Forstamtsgehülffen: Hr. Ignatz Ioseph Diener. Hr. Franz Melchior Ditthorn.

Revierförster zu Dreyhöf: Hr. Iohann Holzinger.

Forstwart zu Oedschönlind: Ioseph Schilling.

Revierförster zu Flossenbürg: Hr. Andreas Beck.

### Forstamt Waischenfeld.

Oberförster: Hr. Ioseph Duetsch.

Forstamtsgehülffe: Hr. Friedr Wucherer.

Revierförster z. Weidach: Hr. Tobias Schurk.

Forstwart zu Stierberg: Conrad Weidinger.

Revierförster zu Gösweinstei: Hr. Georg Kaiser.

Forstwart zu Wolfsberg: Franz Xaver Linz.

Wildmeister zu Reuth: Hr. Georg Schrüfer.

Waldbereuter zu Volsbach: Peter Schlör.

Forstwart zu Körzendorf: Gottfried Wirth.

Förster zu Leups: Hr. Friedrich Heider.

— zu Streitberg: Hr. Ioh. Georg Kroder.

Unterförster zu Thuisbronn: Hr. Siegmund Häfner.



Unterförster zu Gräfenberg: — —

- Revierjäger zu Langenweil: Gottfried Wohlfart,  
-- zu Löhli: Johann Kraus,  
-- zu Hollfeld: Franz Berner,  
-- zu Göswein: Johann Schröder,  
-- zu Leienfels: Andreas Virnstein,  
-- zu Mittelehrenbach: Paul Berner,  
-- zu Weilersbach: Franz Armsdorfer.

Forstamt Waldsassen.

Oberförster: Hr. Ioh. Baptist Pramberger.

Forstamtsgehülfe: Wolfgang Ritzl.

Revierförster zu Wernersreuth: Hr. Anton

Sperr.

- zu Büchelberg: Hr. Günther.  
— zu Wiesau: Hr. Joseph v. Hann.  
— zu Münchsgrün: Hr. Franz Paul  
Thoma.  
— zu Wondreb: Hr. Aloys Sperr.  
— zu Mähning: Hr. Adam Wag-  
ner.

Forstwart zu Waldsassen: Johann Pienapfel.

- zu Waltershof: Heinrich Felsner.  
-- zu Neuhaus: Joseph Ludwig Zölch.  
-- zu Pirk: Martin Beierl.

Forstamt Weiden.

Oberförster: Hr. Marquard Freyh. v. Grofs-  
schedel.

Forstamtsgehülfe: Adam Chaselon.

Revierförster zu Kohlberg: Hr. Georg Bau-  
mann prov.

Revierförster zu Kaltenbrunn: Hr. Zacharias  
v. Hötzendorf.

- zu Mantel: Hr. Georg Grötsch.  
— zu Parkstein: Hr. Ignatz Die-  
mer.

Forstwart zu Altenstadt: Iohann Georg Göhl.

---

Flösholz - Magazins - Verwaltung zu Bai-  
reuth. \*)

Inspektor: Hr. Iohann Wolfgang Hof-  
mann.

Flöfsverwalter zu Warmensteinach: Hr. Er-  
hard Friedrich Rothe.

Flösholz-Unteraufscher und Messer zu Baireuth: Iohann  
Heinrich Sammet.

Flösholz - Magazins - Verwaltung zu Kulm-  
bach.

Inspector: Hr. Iohann Enoch Popp.

Flöfs - Verwalter zu Bischoffgrün: Hr. Georg  
Friedrich Lauterbach.

Flösholzmesser zu Kulmbach: Ioh. Leonhard Hahn.

---

B. Justiz - Verwaltung.

1. Appellationsgericht.

Sitz Bamberg.

Präsident.

Herr Max. Graf v. Lamberg, k. Kämmerer  
und Ritter des Civil - Verdienst - Ordens.

---

\*) Was sich in den Berggehängen aus mehrern kleinen  
Gebirgsgewässern z. B. Neubach, Grassenau, Moosbach  
etc. bildet, heist Steinach. Auf dem Gewässer der Stei-  
nach wird seit Jahrhunderten eine ansehnliche Holzflöse  
nach Baireuth unterhalten. Im Thale durch mehrere  
Zuflüsse: Mansbach, Kropf, Farrn - und Wurzbach etc.  
verstärkt, strömt die Steinach über Weidenberg nach  
Lainek und ergießt sich unterhalb St. Iohannis in den  
rothen Main.



Directoren.

Herr Joseph Aloys Adam.  
Herr Rudolph August Freyh. v. Walden-  
fels,

Räthe.

Hr. Hubert v. Fischer.  
Hr. Georg Bail.  
Hr. Ludwig Hölz.  
Hr. Nikolaus v. Ditterich.  
Hr. Ignatz Freyh. v. Palaus.  
Hr. Leonhard Siebenwurst.  
Hr. Christian Freyh. v. Godin.  
Hr. Johann Georg Friedrich Ammon.  
Hr. Georg Friedrich Bürger.  
Hr. Christian Heinrich Hacke.  
Hr. Martin Küster.  
Hr. Joseph Nero.  
Hr. Johann Baptist Reiser.  
Hr. Aloys Joseph Riedl.

Assessoren.

Hr. Joseph Körner.  
H. Johann Baptist Volk.  
Hr. Joseph Anton Freyh. v. Reding.  
Hr. Michael Jäck.

Sekretäre: Hr. Carl Ludwig Klick.

Hr. Joseph Drifsl.

Hr. Friedrich Winkler.

Expeditoren: Hr. Andreas Julius Oertel.

Registratoren: Hr. Georg Brehm.

Hr. Georg Braun.

Hr. Christoph Scholler, Re-  
gistratur-Gehilfe.

Kanzlisten: Hr. Johann Nikol. Wohl-  
part, Repart.

Kanzlisten: Hr. Georg Anton Klausner.

Hr. Friedrich Carl Wunschold.

Hr. Johann Casp. Schindler.

Hr. Burkard Kette.

Hr. Wolfgang Müller.

Hr. Baierkofer.

Hr. Aloys Faulkal.

Hr. Friedr. Engelhard.

zur Aushülfe: Hr. Andreas Schmitt.

Hr. Johann Michael Warzel.

Rathsdieners: Franz Uhlmann.

Boten: Georg Nickel, Ioseph Benkert.

Ioh. Wittmann. Ioh. Drescher.

---

## 2. Pupillen-Collegium zu Bai-reuth.

Räthe.

Hr. Iohann Christian Wucherer.

Hr. Iohann Heinrich Clarner.

Sekretär: Hr. Georg Christian Hagen.

Registrator: Hr. Iohann Friedrich Gottl. Eichel.

Rechnungs-Revisoren: Hr. Iohann Georg Teufel.

Hr. Christian Wilh. Teicher.

Depositall-Rendant: Hr. Christian Heinr. Martin Klinger.

Kanzlisten: Hr. Ioh. Gg. Schmiedhammer.

Hr. Albrecht Köhler.

Hr. Nicolaus Haselmann.

Canzleydiener: Theodor Caspar Maier.



3. Untere Kreisbehörden.

Kreis- und Stadtgericht (Ihr. Klasse) zu  
Baireuth.

Director.

Hr. Iohann Carl Schweizer.

Räthe.

Hr. Carl Pöhlmann.

Hr. Gottlieb Wilhelm Soldan.

Hr. Christian Friedrich v. Rücker.

Hr. Augustin Seraphim Gerbel.

Hr. Paul Jann.

Hr. Caspar Jung.

Protokollisten: Hr. Georg Knoll.

Hr. Christian Arnold.

Hr. Georg Mahr.

K. u. St. G. Schreiber: Die Hrn. Georg, Wil-  
helm Degel, Iohann Friedrich Teu-  
fel, Friedrich Gottlieb Roder, Ioh-  
ann Matthäus Riedel, Heinr. Fei-  
ler, Christian Oehme.

Boten: Iacob Schmid, Ioseph Zeiner, zugleich Ei-  
sengerichtsdieners.

---

Kreis- und Stadtgericht (Ihr. Kl.)  
zu Bamberg.

Director.

Hr. Christoph Franz Dangel.

Räthe.

Hr. Franz Stapf.

Hr. Iohann Reifs.

Hr. Carl Siegfried Trier.  
Hr. Georg Friedrich.  
Hr. Lorenz Hollfelder.  
Hr. Franz Wittmann.  
Hr. Ioh. Georg Bausback.  
Hr. Ferdinand Werner.  
Hr. Johann Caspar Friedrich Weifs-  
häupl.

Protokollisten: Hr. Adam Dorn.  
Hr. Caspar Riehl.  
Hr. Daniel Purkhauer.

zur Aushülfe: Hr. Leonhard Dunger.  
Kr. u. Stg. Schreiber: Die Hrn. Christoph  
Schlegler, Joseph Busch, Franz  
Ulmer, Carl Wilhelm Nüzel, Ed-  
mund Mufs.

Bothen: Friedrich Rufswurm, Franz Mayer,  
Franz Minderlein, zur Aushülfe.  
Eisengerichtsdieners: Georg Eichhorn.

---

## Gräfllich von Giechische Iustiz- Kanzley in Thurnau.

Director.

Hr. Carl Iohann Christian Ehrlicher

Räthe.

Hr. Ioh. Nikolaus Morgenroth.  
Hr. Georg Carl Lunkenbein.  
Sekretär und Kanzlist: Hr. Christ. Friedr.  
Carl Alexander Rötter.  
Kanzleidiener: Iohann Alexander Kleinlein.

---



## Rechts-Anwälte.

### Bamberg, Kreis- und Stadtgericht.

Die Hrn. Advokaten: Philipp Habliz, Thomas Fürchtgott, Joseph Hübner, Adam Titus, Jacob Merx, Philipp Anton Kreutzer, Gottfried Eitzenberger, Christian Merk, Sebast. Pfeuffer, Andreas Porzelt, Ferdinand Bauernschmidt, Carl v. Berg, Joh. Schedel, Philipp Ferdinand Schmidt, Franz Hülbig, Ignatz Brückner, Joseph Kündell, Philipp Neidert.

### Baireuth, Kreis- und Stadtgericht.

Die Hrn. Advokaten: Carl Friedrich Hofmann, Gottfried Theodor Christoph Fischer, Gottlieb Christian Morg, Christian Wilhelm Schöpf, Johann Heinrich Heerwagen, Gottlieb Friederich Ferdinand Keim, (Regierungs-Assessor) Johann Friedrich Meyer, Theodor Wilhelm Friedrich Löw, Christian Albrecht Heerwagen.

### Culmbach. Landgericht.

Die Hrn. Advokaten: Gottfried Johann Keim, Gustav Adolph Kiderlin, Carl Friedrich Negelein, Johann Georg Knoch, Wilhelm Landgraf.

### Eschenbach. Landgericht.

Hr. Ignatz Oberndörfer Advokat. Hr. Franz Anton Zapf, Procurator.

Forchheim. Landgericht.

Hr. Ioseph Maria Gnan. Advokat.

Gräfenberg. Landgericht..

Hr. Iohann Iacob Schmidt. Dr. jur.

Höchstadt. Landgericht.

Hr. Friedrich Wilhelm Scheideman-  
tel Advokat.

Hof. Landgericht.

Die Hrn. Advokaten: Carl Christoph Mül-  
ler I. Georg Wilhelm Sartori, Ferdi-  
nand Müller II. Christoph Friedr.  
Meyer II.

Kemnath. Landgericht.

Die Hrn. Advokaten: Georg Gangwolf,  
Friedrich Greding, Nicolaus Kreil,  
Friedrich Sand.

Kronach. Landgericht.

Die Hrn. Advokaten: Friedr. Pfadenhauer,  
Iohann Ioseph Künell.

Lichtenfels. Landgericht.

Die Hrn. Advokaten: Nicolaus Meyer, Au-  
gust Lorenz.

Münchberg. Landgericht.

Hr. Iohann Jacob Tauber. Advokat.



**Naila. Landgericht.**

**Hr. Ludwig August Fikenscher, Advokat.**

**Neustadt an d. Waldnaab. Landgericht.**

**Die Hrn. Advokaten: Ludwig Steinmetz, Johann Wolfgang Helmés, Thomas Widenhofer.**

**Tirschenreuth. Landgericht.**

**Die Hrn. Advokaten: Ernst Dorner, Stephan Steer.**

**Waldsassen. Landgericht.**

**Hr. Christoph Hofmann. Advokat.**

**Weismain. Landgericht.**

**Hr. Carl Heinrich Fuchs. Advokat.**

**Wunsiedel. Landgericht.**

**Hr. Johann Wilhelm Schubert. Justizkommissär. Hr. Johann Ernst Streit I. Advokat, Hr. Johann Christ. Streit II. Justizkommissär. Hr. Johann Georg Dürschmid. Advokat. Hr. Christian Heinrich Vogel. Advokat.**

---

C) G e i s t l i c h k e i t.

a) Katholische Kirche.

I. Erzbisthum Bamberg.

Sr. hochfürstl. Gnaden der hochwürdigste Fürst  
und Herr Ioseph Erzbischof zu Bamberg\*)  
und Bischof zu Eichstädt.

General-Vicariat.

General-Vicar: Hr. Adam Friedr. Gott-  
fried Lothar Ioseph Maria Freiherr  
Gross von und zu Trockau, Präsident.

Geistliche Rätthe.

Hr. August Andreas Schellenberger,  
Stadtpfarrer zu U. L. Frauen.

Hr. Franz Andreas Frey, Professor des  
Kirchenrechts und der Kirchengeschichte am  
Lycäum, dann Canonicus des vormal. Stifts  
zu St. Stephan.

Hr. Johann Friedrich Oesterreicher,  
Canonicus des vormaligen Stifts St. Gangolph.

Hr. Kaspar Fraas, Stadt-Pfarrer zu St.  
Martin.

Hr. Johann Georg Nüflein, Professor der  
Philosophie am Lycäum.

Hr. Franz Stapf, Regens des bischöflichen Cle-  
rical-Seminars und Professor der Moral-Theo-  
logie und Dogmatik am Lycäum.

Hr. Georg Betz, Stadtpfarrer zum heil. Peter  
und Georg.

Hr. Alexander Fürst von Hohenlohe.  
Schillingsfürst.

Secretär: Herr Franz Andreas Frey, s. oben.

\*) ernannt am 18 Februar. 1818.



Expedito und Registrator: Herr Johann  
Helmsauer.

Kanzlisten: Hr. Franz Lothar Druck.  
Hr. Eberhardt Jacob.

Vicariats-Diener: Heinrich Drauseneck.

### Konsistorium in Ehesachen.

#### Obere Instanz.

Präsident: Hr. Adam Friedrich Gottfr.  
Lothar Joseph Maria Freih. Großvon  
und zu Trokkau s. ob.

Räthe: Hr. August Andreas Schellen-  
berger. s. ob.

Hr. Franz Andreas Frey, auch  
Secretär. s. ob.

Hr. Franz Stapf.

#### Untere Instanz.

Director: das Directorium wird vom ältesten  
Rathe besorgt.

Räthe: Hr. Johann Friedrich Oester-  
reicher,

Hr. Caspar Fraas,

Hr. Joh. Georg Nüßlein.

Hr. Georg Betz.

Hr. Alex. Fürst v. Hohenlohe-  
Schillingsfürst.

Secretär: Hr. Friedrich Brenner. Subre-  
gens des bischöfl. Clerical-Seminars.

#### Bischöfliches Clerical-Seminar.

Regens: Hr. Franz Stapf.

Sub-Regens: Hr. Friedr. Brenner. s. ob.

Pfarreien.

in der

Hauptstadt Bamberg.

Bamberg, Dompfarrei zum heil. Peter und  
Georg. \*)

Bamberg Distr. IV. Altenburg, Cherbonsche Hof, Fischerhof  
Rothhof.

Stadtpfarrer: Hr. Georg Betz. s. pag. 173.

Bamberg, Pfarrei zum heil. Martin,

Stadt Bamberg Distr. I.

Stadtpfarrer: Hr. Caspar Fraas. s. pag. 173.

Bamberg, Pfarrei zu unserer lieben Frau \*\*)

Stadt Bamberg. Distr. III. Das Dorf Bug.

Stadtpfarrer: Hr. August Andr. Schellen-  
berger s. pag. 173.

Bamberg, Pfarrei zu uns. lieben Frau und  
St. Gangolph. \*\*\*)

Stadt Bamberg. Dist. II. Böttingershof, Bachhof, Schuberts-  
hof, Wasenhaus.

Stadtpfarrer: Hr. Andreas Grofs, zugleich  
Stadtschulen-Kommissär.

Kapl. auf der Wunderburg.

---

\*) errichtet 1805.

\*\*) Diese und die St. Martinskirche waren sonst die ein-  
zigen Stadt-Pfarreien. Die Ortschaften der Pfr. Stegau-  
rach gehörten dazu.

\*\*\*) gestiftet 1805.



Stadtpfarreien, die keinem Dekanate zugetheilt sind.

Baireuth.\*)

Stadt-Pfarrer: Hr. Kaspar Oesterreicher.  
Kaplan:\*\*) Hr. Georg Hennemann.

Forchheim.\*\*\*) Stadtpfarrei.

Burk, Buckenhofen, Serlbach.

Stadtpfarrer: Hr. Andreas Richter, Distrikts-Schulen Inspektor.

Rural-Dekanate und Pfarreien.

Dekan. im Kreise 14.

Rural-Dekanat Eggolsheim.

Dekan: Hr. Iohann Neubauer, Pfr. zu Amlingstadt.

Definitior: vac.

Amlingstadt, Pfarrei.\*\*\*\*)

Pfarrer: Hr. Ioh. Neubauer. s. ob.

Eingepfarrt sind die Orte: Leesten Fil. Rofsdorf Fil. Wernsdorf Fil.

Buttenheim.

Altendorf, Dreuschendorf, Frankendorf, Friefen Fil. Guntendorf, Ketschendorf, Seigendorf, Stakendorf, Senftenberg.

Pfarrer: Hr. Andreas Kramer.

\*) Die der katholischen Gemeinde als Pfarrkirche überlassene vormalige protest. Schloßkirche wurde im Monat Aug. 1813, eingeweiht.

\*\*) Die Kaplanei errichtet 29. Mart. 1318.

\*\*\*) Die Kirche in Forchheim soll schon im Jahre 754 existirt haben, war 890 eine Abbatia oder Dek. Pfarrei, von 1354 -- 1755 Stift, so wie Forchheim eine uralte veste Stadt ist, in der schon Anno 805. eine Zeitlang Kaiser sich aufgehalten haben.

\*\*\*\*) war lange eine Domkapitelische Oberpfarrei.

### Drosendorf. Pfarrei.\*)

Weichelshofen.

Pfarrer: Hr. Franz Conrad Hartmann.

### Drügendorf.

Eschlipp, Gezendorf, Tiefenstürmig. Fil.

Pfarrer: Hr. Ioh. Baptist Eppenauer.

### Ebermannstadt.\*\*)

Birkenreuth, Breitenbach, Gasseldorf, Neussig mit Pockstall, Rothenhüll, Russenbach, Schweizerhof, Wohlmutshüll, Fil. Niedermirschberg.

Pfarrer: Hr. Iohann Friedrich Düll, zugleich Distr. Schul-Insp.

### Eggolsheim.

Bammersdorf, Jägersburg, Kauernhofen, Neuses, Rettern, Unterstürmig. Schirnaidel.

Pfarrer: Hr. Thomas Frey.

### Hirschaid.\*\*\*)

Pfarrer: Hr. Heinrich Garreifs.

### Kirchheurnbach.

Fil. Reifenberg. Fil. Unterweilersbach, Kolmreuth, Mittlerweilersbach. Oberweilersbach.

Pfarrer: Hr. Ioh. Georg Heber.

### Pinzberg.\*\*\*\*)

Fil. Gosberg, Dobenreuth, Elsenberg, Steingraben.

Pfarrer: Hr. Heinrich Oesterreicher.

### Pretsfeld.

Lüzeldorf, Pockstall, Rüssenbach, Schweinthal, Unterzaunsbach, Urspring, Wannbach.

Pfarrer: Hr. Georg Tempel.

\*) 1417. Fil. v. Eggolsheim.

\*\*) 1469. v. Prezfeld sep. 1696. kam Unterleinleiter dazu.

\*\*\*) gehörte bis 1580. zur Pfr. Battenheim.

\*\*\*\*) war dem Kollegialstift Vorchheim inkorp.



Reuth. Pfarrei. \*)

Pfarrer: Hr. Martin Düll.

Strullendorf. \*\*)

Pfarrer: vac.

Unterleinleiter.

Wiesenthau.

Schlaifhausen.

Pfarrer: Hr. Johann Hemmerlein.

---

### Rural Decanat Hallerndorf.

Decan: Hr. D. Johann Heinrich Seuberth. Pfarrer z. Hallerndorf.

Definitor: Hr. Ioh. Dumpert Pfr. zu Frensdorf.

Adelsdorf. \*\*\*)

Fil. Aisch, Bronnenhaus, Fallmeisterey, Hözstadt, Kellerhaus, Lauf, Nainsdorf, Neuhaus, Schnackenhof, Uttstadt, Weipersdorf, Wiesendorf, Zeckern.

Pfarrer: Hr. Michael Norbert Stang.

Bischberg.

Gaustadt, Rothhof, Trostdorf, Weipelsdorf.

Pfarrer: Hr. Georg Schmitt. Distr. Schulensp.

Frensdorf.

Abtsdorf, Birkach, Obergereuth, Untergereuth, Vorra,

Pfarrer: Hr. Ioh. Dumpert. s. ob. Defin.

Hallerndorf.

Kreuzkapelle, Haid, Trailsdorf zur Hälfte (die andre pfarret nach Seufsling) Fil. Willersdorf.

Pfarrer: Hr. Ioh. Heinrich Seuberth, s. ob. Dekan.

---

\*) bis 1690. Fil. v. Vorchheim.

\*\*) bis 1687. z. Pfr. Amlingstadt.

\*\*\*) mit Aisch vereinigt 1597.

Herrnsdorf. Pfarrei.

Ellersdorf, Lohnershof, Winkelhof.  
Pfarrer: Hr. Joseph Nagel.

Pautzfeld. \*)

Fil. Schlemmersdorf.  
Pfarrer: Hr. Ich. Wilh. Neuner.

Pettstadt. \*\*)

Eigenhof, Neuhaus, Schadlos.  
Pfarrer: Hr. Heinrich Stapf.

Reundorf. \*\*\*)

Rattelshof.  
Pfarrer: Hr. Jos. Karl. Distr.-Schul.-Insp.

Schlüsselau. \*\*\*\*)

Fil. Röbersdorf. Erlach.  
Pfarrer, Hr. Nicolaus Reufs.

Schnaid.

Grossenbuchfeld, Kleinbuchfeld, Rothensand, Stiberlin-  
bach.  
Pfarrer, Hr. Ioh. Baptist Quarante.

Seufsling.

Iuliushof. Köttmannsdorf. Sässanfarth. Trailsdorf (die  
Hälfte, die andere Hälfte pfarrt nach Hallerndorf.)  
Pfarrer, Hr. Benedikt Sartorius.

Stegaurach \*\*\*\*\*)

Debring. Dellern. Hartlanden. Höfen. Mühlendorf. Kreuz-  
schuh. Seehöflein. Unteraurach. Waizendorf. Wilden-  
sorg.  
Pfarrer, Hr. Tobias Zorn.

\*) errichtet 1269. vom 30jähr. Kr. bis 1755. bei der Pfr.  
Seufsling.

\*\*) war ein Pfarrdorf v. Amlingstadt 1715. neue Kirche er-  
baut.

\*\*\*) bis 1764. Fil. v. Frensdorf.

\*\*\*\*) ursprünglich adel. Fr. Kloster 1699. Pfarr.

\*\*\*\*\*) 1765. v. d. Oberpfarr Bamberg getrennt.



### Zentbechhofen, Pfarrei. \*)

Fallmeisterei. Fortschwind, Gereuth, Purgenhofen, Schweinbach.

Pfarrer, Hr. Franz Nicol. Ollmann.

### Rural-Decanat Hollfeld.

#### Decanat Auerbach.

Decan: Hr. Ioseph Gabriel Neumüller,  
Pfarrer zu Auerbach.

Definitor: Hr. Ioseph Grefsmann, Pfarrer  
zu Königstein.

#### Auerbach, Pfarrei.

Bechhofen, Bernsreuth, Burkstall, Degelsdorf, Ebersberg,  
Hunger, Lenershof, Neumühl, Nizelbuch, Pfannmühl,  
Ranna, Raumstein, Reichenbach, Rufshütte, Sackdilling, Sand,  
Schleichershof, Schleismühl, Speckmühl, Wellub.

Pfarrer, Hr. Ioseph Gabriel Neumüller  
Dekan.

#### Gunzendorf. \*\*)

Ahornbach, Effamühle, Ortelsbrunn, Penzenreuth, Perlenhof,  
Ransenthal, Reisach, Stein am Wasser, Fil. Neuzirkendorf,  
Fil. Altzirkendorf, Beermühle, Dammelsdorf, Göttersdorf,  
Hagenoe, Hertelsgut, Höfles, Leiten.

Pfarrer, Hr. Anton Ziegler.

#### Hopfenohe.

Binzig, Dorlesmühl, Eibenstock, Frankenohe das Obere,  
Frankenohe, Hofmarkt, Frankenohe das Untere, Frohnhof,  
Gänles-Dorf, Gänlas, Hofmarkt, Hebersreuth. Hub, Kaun-  
dorf, Kozmanns, Nungas, Portenreuth, Sommerhau, Wolf-  
rams, Zeltenreuth, Fil. Dornbach, Beilenstein, Meilendorf,  
Rohrmühl, Zogenreuth, Fil. Haag, Bergfried.

Pfarrer: Hr. Anton Schwarz.

#### Michelfeld. \*\*\*)

Fischstein, Hammermühl, Hammerberg, Heroldsreuth,  
Horlach, Hummerbühl, Nasniz, Niedernhof, Pferrich, Rö-

\*) ursprünglich znr Pfr. Seufsling 1445. z. Schnaid.

\*\*) vorm. v. Kl. Michelfeld versehen, 1808. organis.

\*\*\*) v. Aktei 1808. organ.

°enhof, Saafs, Schmierofen, Seegmühl, Staubershammer,  
Stein, Weidelwang, Ziegelhütte.  
Pfarrer, Hr. Ioh. Evangelist Thumser.

### Neuhaus bei Veldenstein, Pfarrei.\*)

Bernhek, Bernhof, Brand, Finstermühl, Hammerschrot,  
Eisenhammer, Hofen, Krottensee, Mosenberg, Rothenbruk,  
Eisenhammer, Ziegelhütte.  
Pfarrer, Hr. Ioseph Gottfried Siegel.

### Thurndorf.

Fil. Heinersreuth, Fankendorf, Grosaichmühle, Grücklar,  
Häunzenmühle, Heinersberg, Kleinaichmühle, Knittlhof,  
Lenkenreuth, Lenknerhof, Puzmühle, Sand, Sorg, Trein-  
reuth. Die kathol. d. prot. Pfr. Creußen.  
Pfarrer, Hr. Ioh. Baptist Weich.

### Troschenreuth.

Hojenmühle, Kleinkrausmühle, Legenz, Mühldorf.  
Pfarrer, Hr. Georg Bellet.

## Decanat Göfswenstein.

Decan: Hr. Christoph Helldörfer Pfarrer  
zu Pottenstein.

Definitor:

### Büchenbach.

Bodendorf, Buchau, Häidmühl, Hödelmühl, Hollenberg,  
Kaltenthal, Korbeldorf, Kofsbrunn, Lehm, Leibs, Ober-  
hauenstein, Püttlach, Scharthammer, Trockau, Unter-  
hauenstein.

Pfarrer, Hr. Friedrich Michael Forster.

### Elbersberg.

Altenhof, Geismanns, Lügleins, Mittelmühl, Schlüttermühl,  
Wannberg, Weidenhühl, Wüllersreuth, Wohnberg.  
Pfarrer, Hr. Pankraz Kaufmann.

### Göfswenstein.\*\*)

Allersdorf, Arnleiten, Beringersmühle, Bösenbirkach, Dürkel-  
stein, Etdorf, Geisselhöhe, Gese, Hartenreuth, Hünelohe,

\*) bis 1609. Fil. v. Velden die protest. wurde.

\*\*) Das Kap Kloster wurde erst 1702 errichtet.



Kohlstein, Leutsdorf, Moriz, Sachsendorf, Sachsenmühl, Scho-  
dersmühl, Stadelhof, Stempfmühl, Tüchersfeld, Wilm,  
Pfarrer: Hr. Laurenz Frick.

### Hohenmirseberg. Pfarrei.

Adliz, Brunnberg, Buhendorf, Büttlach, Freyahorn, Hütten,  
Hinterkleebach, Steifling, Vorder Kleebach. Fil. Poppendorf,  
Charitative Christanz.  
Pfarrer: Hr. Elias Ott.

### Obertrubach.

Fil. Untertrubach, Bärfels, Dörfles, Graisch, Gschwand, Ha-  
zelstauden, Herzogenwind, Hundsdorf, Kleingesees, Leyenfels,  
Leimersberg, Neudorf, Schosseriz, Soranger, Sorg, Wolfsberg  
1814. sind durch Purifikation hinzugekommen:  
Aferthal, Bezenstein, Hilpoltstein, Leopoldstein, Linden, Ro-  
thenhof, Schosseriz.  
Pfarrer: Hr. Aloys Joseph König.

### Pottenstein.\*)

Haselbrunn, Haslach, Mandlau, Prülsbirkach, Rakersberg,  
Siegmannsbrunn, Stresenhof, Weidmannsgesees. Fil. Kirchen-  
birkach, Klumpermühl, Köhlenfels, Regenthal, Trägweis,  
Waidach, Weidenhühl, Weidenlohe.  
Pfarrer: Hr. Christoph Helldorfer, Dek.

### Wichsenstein.

Altenthal, Haard, Uelleinshof. Fil. Mokas, Baumfurt, Buke-  
reuth, Burggailenreuth, Doos, Ebertstein, Morschreuth, Win-  
dischgailenreuth, Wolkenstein.  
Pfarrer: Hr. Conrad Endres.

---

### Decanat Hollfeld.

Decan: Hr. Georg Leicht, Pfarrer zu Holl-  
feld.

Definitor: Hr. Joh. Bapt. Heim, Pfr. z. Volsbach.

### Hochstall.\*\*)

Breitenlosau, Dörnhof, Draisdorf, Kobelsberg, Rauhenberg,  
Scherleithen, Schressendorf, Tielenesau, Wodendorf, Zo-

\*) gestiftet 1120. v. d. h. Otto 8ten Bischof v. Bbg.

\*\*) bis 1789. Fil. v. Hollfeld.

chenreuth, Heckenhof, Oberaufsees, Unteraufsees, Wüstenstein.

Pfarrer: Hr. Heinrich Blumenröther.

### Hollfeld. Pfarrei. \*)

Fil. Drosendorf, Fil. Neuhaus, Gottelhof, Hainbach, Hundshof, Höfen, Kainach, Moggendorf, Neidenstein, Pilgendorf, Sachsendorf, Stechendorf, Treppendorf, Voimannsdorf, Welkendorf, Weyher, Wohnsdorf.

Pfarrer: Hr. Georg Leicht. Dekan.

### Königsfeld. \*\*)

Heroldsmühle, Huppendorf, Kotzendorf, Leiberös, Poxdorf, Treuniz, Voimannsdorf, Fil. Hohenpözl.

Pfarrer: Hr. Georg Geufs.

### Oberailsfeld. \*\*\*)

Hu nenberg, Kleinlosau, Köttweinsdorf, Moschendorf, Pfaffenberg, Rabenstein, Schweigelberg, Unterailsfeld.

Pfarrer: Hr. Friedrich Kremer.

### Schönfeld. \*\*\*\*)

Fernreuth, Obernsees, Pilgendorf, Uzbürg, Wohnsdorf.  
1818. durch Purification.

Mengersdorf, Ringau, Sorg, Streit, Truppach.

Pfarrer: Hr. Conrad Joseph Cyriak Porzelt.

### Stadelhofen. \*\*\*\*\*)

Fil. Buckendorf, Eichenhühl, Kleingreissenfeld, Pfaffendorf, Schederndorf, Walkendorf, Wozendorf.

Pfarrer: Hr. Andr. Röhrer.

### Volsbach.

Eichig, Hintergereuth, Hundshof, Kürzendorf, Langweil, Reizendorf, Vordergereuth.

Pfarrer: Hr. Johann Baptist Heim.

\*) aus dieser ältesten Pfr. von bedeut. Umf. haben sich 7 andere gebildet.

\*\*) einst Fil. v. Hollfeld.

\*\*\*) war Fil. d. prot. Pfr. Kirchahorn.

\*\*\*\*) gehörte ehem. z. Kl. Neunkirchen am Brand.

\*\*\*\*\*) urspr. Fil. v. Hollfeld.



### Waischenfeld. Pfarrei.\*)

Bug, Eichenbirkg, Eichenmühle, Gösseldorf, Gutenbiegen, Hammer, Hammermühl, Hannberg, Heroldsberg, Hubenberg, Kaupersberg, Kugelau, Langenlohe, Löhliz, Neumühl, Neuberghaid, Neussig, Neuwirthshaus, Plankenfels, Plankenstein, Rabeneck, Ringau, Seukendorf; Schlöflein, Schöliz, Schönghaid, Schönhof, Seelig, Sigrizberg, Wadendorf, Wohnsghaig, Zaupenberg, Zeubach, Ziegelhütte Fil. Nankendorf, Bernreuth, Ausserleiten seit 1818.

Pfarrer: Hr. Ioh. Dütsch.

### Rural-Decanat Kronach.

Decan: Hr. Valentin Schauer. Pfr. in Kronach.

Definitor: Hr. Ioh. Fries. Pfr. zu Glosberg.

### Birnbaum. Pfarrei.\*\*)

Pfarrer: Hr. Ios. Casp. Iacob.

### Friesen.\*\*\*)

Kotschersgrund, Ludwigsland, Neue Mühle, Redwizerhöhe, Renschlitz, Rennesberg, Roslach, Tennig, Trebesgrund, Winterleithen.

Pfarrer: Hr. Wenzeslaus Dötsch.

### (Glos-) Klosberg.\*\*\*\*)

Birkig, Gundelsdorf, Haig, Lezenhof, Rottelsdorf, Vonz.

Pfarrer, Hr. Ioh. Fries.

### Kronach, Stadt.\*\*\*\*\*)

Bernsroth, Bierberg, Breitenlohe, Dennach, Döbersgrund, Dörlas, Felsenmühl, Friedrichsburg, Gämsmühl, Hammersmühl und Froschbrunnen, Höfles, Katharagrub, Kleien und Wächtersmühle, Knellendorf, Kreuzberg, Krugsberg, Neuses, Poppenhof, Rosenberg, Rosenhof, Rosmühl, Rokscheuth, Seelach, Stresenberg, Tetscheramühl, Zollhaus etc. Stadt-Pfarrer, Hr. Valentin Schauer. Dek.

\*) Die Kirche ist 1450. erbaut.

\*\*\*) bis 1632. Fil. v. Neufang.

\*\*\*\*) 1804. v. Kronach getrennt.

\*\*\*\*\*) Anf. Franzisk. Hospitium 1810. v. Kronach getrennt, eine bedeutende alte Pfarr.

### Lahm, Pfarrei.

Gschwend, Hesselbach, Krümpel, Wilhelmsthal, Fil. Eßfelder.

Pfarrer, Hr. Phil. Ant. Musinam.

### Neufang.

Pfarrer: Hr. Leonh. Erhard.

### Neukenroth.\*)

Haslach, Haigmühle, Reitsch, Rittersmühle, Schirmersmühle, Stokheim, Traindorf, Wolfersdorf.

Pfarrer, Hr. Blasius Ebertsch.

### Nordhalben.

Bukenreuther Höfe, Köttelberger Höfe, Mühlen am Berg, in der Fichten, im Grunde, am Nürnersteig, am Stengelsberg, Regbergerhof, Rübelsgründlein Hof, Stengelsberger Hof, Weth etc.

Pfarrer, Hr. Georg Blitterlein.

### Possek.\*\*)

Güfting mit der untern Schneidmühle, Grösau, Eichelberg.

Pfarrer, Hr. Ignaz Klarman.

### Rothenkirchen.

Brauersdorf, Eila, Förtschendorf, Friedersdorf, Pressig, Welitsch 1816. sind hinzugekommen die Katholiken aus dem protestantischen Pfarrsprengel von Langenau.

Pfarrer, Hr. Paul Berner.

### Steinberg.\*\*\*)

Bärengrund, Buch, Eibenberg, Eichenbühl, Fahnenmühl, Gries, Höpfenmühl, Hühnerleiten, Kämmerlein, Roslach, Sattel, Schafhut, Schwammenmühle, Steingraben, Tiefenbach, Trebesberg.

Pfarrer, Hr. Moritz Reichelt.

### Steinwiesen.

Baiershof, Eisenhammer, Hekenberg, Klingersmühl, Leugnitzhof, Lorchenmühl, Neuengrün, Nurn, Remizhof

\*) ursp. Fil. d. Pfarr. Kronach.

\*\*) bis 1447. Fil. v. Lahm.

\*\*\*) bis 1701. Fil. v. Posseck.



Schindelthal, Schlepelhaid, Schnaberichsmühle, Schnaid, Tempenberg, Thomaslorzenmühle, Wehlesberg, Wolfersgrün.

Pfarrer: Hr. Balthasar Hunger.

### Teuschnitz, Pfarrei. \*)

Bastmühl, Funkenmühl, Haslach, Kremzmühl, Marienroth, Rappoltengrün, Rauschenberg, Rauschenwald, Reichenbach, Wiesenmühl, Wikendorf.

Pfarrer: Hr. Ioh. Lachmayer.

### Tschirn.

2 Mühlen in der Dober, 2 Mühlen in der Köttel, 4 Wafenschmiede in der Köttel.

Pfarrer: Hr. Ioh. Engel, Distr. Schuleninsp.

### Wallenfels. \*\*)

Geusser, Haid, Neumühl.

Pfarrer: Hr. Iohann Conr. Pabst.

### Windheim. \*\*\*)

Buchbach, Hirschfeld, Kehlbach, Steinbach, d. Kathol im Ldg. Lauenstein, 1816.

Pfarrer: Hr. Ioseph Klausewitz.

### Zeyern. \*\*\*\*)

Buchmühl, Dörnach, Finkenflug, Forstlohe, Hammer, Kirchbühl, Kleinzeyern, Neumühl, Steinmühl, Wehrlesmühl, Zigeunersmühle.

Pfarrer: Hr. Michael Böhmer.

---

## Rural-Dekanat Lichtenfels.

Decan: Hr. Ioh. Baptist Vogel, Pfr. zu Lichtenfels.

Definitor: Hr. Rudolph Seuberth, Pfr. zu Weismain.

---

\*) entstand vor der Gründ. des Bisthums 1008.

\*\*) verfiel z. Z. d. Reform, seit 1720, neu gegründet.

\*\*\*) 1487. v. Teuschnitz getrennt.

\*\*\*\*) ehem. Fil. d. prot. Pfr. Seybelsdorf.

## Altenkundstadt. Pfarrei.

Fil. Geutenreuth. Fil. Pfaffendorf, Burkheim, Burgstall, Kras-  
sach, Mainklein, Neuses am Main, Redwiz, Röhrig, Scham-  
mendorf, Spiesberg, Strössendorf, Tauschendorf, Thäisau,  
Theliz, Trebizmühle, Weidniz, Waffendorf, Wolfsbach, Zett-  
liz, Zeubliz.

Pfarrer: vac.

## Arnstein.

Erhardsmühl, Bojendorf, Grossenzirgenfeld, Mosenberg, Pa-  
piermühle, Wellersberg, Weyhersmühl, Fil. Rothmansthal,  
Eichig.

Pfarrer: Hr. Ioseph Scharf.

## Ebensfeld. \*)

Dittersbrunn; Kuzenberg, Mittelau, Neusing, Pferdsfeld,  
Prächting, Streublingshof, Unterau, Unterbrunn. Fil. Hahn.  
Fil. Oberbrunn, Fil. Unterleiterbach.

Pfarrer: Hr. Carl Ritz.

## Isling.

Aasanger, Altendorf, Anger, Lohnberg, Geutersberg, Hoch-  
stadt, Kaspauer, Köttel, Lahm, Lägheim, Mönchkrottendorf,  
Obersdorf, Reuth, Roth, Siedamsdorf, Theliz, Trieb, Wolfs-  
loch, Zettliz, Ziegengraben.

Pfarrer: Hr. Athanas Böhme.

## Kleukheim. \*\*)

Kümmel. Fil. Oberküps, Unterküps.

Pfarrer: Hr. Johann Adam Schwemlein.

## Lichtenfels. \*\*\*)

Bucher. Iägerhaus. Burgberg. Degendorf. Gleissenauer.  
Hammer. Iägerhaus. Höbhof. Kreppenroth. Oberwallen-  
stadt. Horbhof. Schney 1816. Seehof. Seubelsdorf. Sorg.  
Unterwallenstadt.

Pfarrer: Hr. Iohann Baptist Vogel, Dek.

\*) gestiftet 1470.

\*\*) 1625. v. Ebensfeld getrennt.

\*\*\*) entstand im 10 Jahrhundert.



### Mistelfeld, Pfarrei. \*)

Ericsenhof, Langheim.

Pfarrer: Hr. Gallus Schwab.

### Modschiedel.

Görau, Neudorf, Seubersdorf, Weiden, Wunkendorf.

Pfarrer: Hr. Wolfgang Kutzer.

### Motschenbach. \*\*)

charit, Wüstenbuchau, Wüstendorf, Neuenreuth.

Pfarrer: Hr. Michael Heinrich Rascher.

### Staffelstein.

Gründfeld, Horschdorf, 14 Heiligen und Frankenthal, Lof-  
felt, Oberau, Reudorf, Rommenstahl, Schönbrunn, Staf-  
felberg, Wolfsdorf, Zettlitz.

Pfarrer: Hr. Johann Joseph Bockelt.

### Uetzing.

End, Frauendorf, Gösmetz, Kaider, Krögelhof, Ober-  
langheim, Riedhof, Schleggarten, Schwabthal, Sergen-  
dorf, Stublang, Weisbrunn, Ziegelhütte.

Pfarrer: Hr. Theodor Adaukt Rascher.

### Weismain. \*\*\*)

Baiersdorf, Bernreuth, Frankenberg, Giechkröttendorf,  
Mehrlach, Niesten, Wonsees, Fil. Mainek, Prügel, Witz-  
mannsberg.

Pfarrer: Hr. Rudolph Seuberth.

## Rural-Decanat Neunkirchen am Brand.

Decan: Hr. Iodok Zeck, Pfarrer zu Neun-  
kirchen am Brand.

Definitor: Hr. Joh. Bapt. Rudelt. Pfr. zu  
Kerschbach.

\*) urspr. Kloster Pfr.

\*\*) gehörte ursp. z. Pfr. Schwarzenbach u. als diese prot.  
wurde als Fil. nach Weismain Pfr. seit 1809.

\*\*\*) eine der ält. Pfr.

### Kerschbach, Pfarrei. \*)

Sigrizau. Fil. Effeltrich, Poxdorf. Fil. Gaiganz, Ermreis.  
Pfarrer: Hr. Iohann Baptist Rudelt.

### Langensendelbach. \*\*)

Adlitz. Breuningshof, Schneckenhof, Wunderburg. Fil. Mar-  
lofstein.  
Pfarrer: Hr. Alex. Püls.

### Leutenbach. \*\*\*)

Dizhof, Hühl, Hundsboden, Mittelehrenbach, Moritz, Ober-  
ehrenbach, Ortspitz, Saidmar, Weingarts, Regensberg.  
Pfarrer, Hr. Heinrich Magdalener.

### Neunkirchen am Brand. \*\*\*\*)

Neunkirchen am Brand, Fil. Dormiz, Fil. Hezles, Baad,  
Ebersdorf, Erleinhof, Gabermühl, Grossenbüch, Habern-  
hof, Homings, Kleinsendelbach, Langenbruck, Minderleins-  
mühle, Rosenbach, Röthles, Schellenberg, Sendelmühle,  
Steinbach, Steinbachermühle, Wallucken.  
Pfarrer, Hr. Iodokt Zeck, Dek.

### Stöckach. \*\*\*\*\*)

Affalterbach, Buch, Dachstadt, Ermenreuth, Ettlaswind,  
Forth, Eronhof, Gleisenhof, Letten, Lindenhof, Neuen-  
bau, Oberlindelbach, Pettensiedel, Schlainhof, Unter-  
rüsselbach, Weidenbühl.  
Pfarrer, Hr. Conrad Weber.

### Weisenohe. \*\*\*\*\*)

Eichenmühle, Görwiz, Gräfenberg, Haus, Igensdorf,  
Kemnat, Lilling, Mitteldorf, Sallenberg, Weinberg, Wöl-  
fersdorf.  
Pfarrer, Hr. Ioh. Baptist Schuster.

\*) 147. v. Stift Vorehheim getrennt.

\*\*) einst Fil. v. Neunkirchen am Brand.

\*\*\*) bis 1620. Fil. v. Kirch-Ehrenbach.

\*\*\*\*) führt den Namen v. 9 Fil. Kirchen aus denen diese  
uralte Kloster-Kirche bestand. Die erste Jahr-Tags-  
stiftung ist v. 1028.

\*\*\*\*\*) bis 1427. Fil. v. Neunkirchen am Brand.

\*\*\*\*\*) Das Kloster Weisenohe 1803 aufgehoben, 1808 die  
Pfr. neugebildet.



## Rural-Decanat Schefslitz.

Decan: Hr. Ioh. Georg Schott, Pfarrer zu Lohndorf.

Definitor: Hr. Ioh. Kugel, Pfarrer zu Gülsbach.

### Geißfeld, Pfarrei. \*)

Pfarrer, Hr. Ioh. Georg Zuber.

### Giech. \*\*)

Straßgiech. Wiesengiech. Fil. Starkenschwind.

Pfarrer, Hr. Andreas Reichelt.

### Gülsbach. Breitengülsbach.

Hohengülsbach. Sassendorf. Unteroberndorf. Zukshuth.

Pfarrer, Hr. Ioh. Kugel, Definitor.

### Hallstadt. \*\*\*)

Biegenhof. Dörfleins. Pinsenhof. Seehöflein.

Pfarrer, Hr. Michael Bautz.

### Kemmern \*\*\*\*)

Pfarrer, Hr. Heinrich Schwend.

### Kirchsulletten \*\*\*\*\*)

Oberoberndorf. Penssenhof. Reuth 1813. Fil. Oberleiterbach.

Pfarrer, Hr. Nicol Grebner.

### Litzendorf. \*\*\*\*\*)

Melkendorf, Naisa, Podeldorf, Schameldorf.

Pfarrer: Hr. Iohann Ios. Uhlmann.

\*) bis 1484. z. Pfr. Amlingstadt gehörig.

\*\*\*) Seit 1786. vorh. Fil. v. Schefslitz.

\*\*\*\*) war eine s. g. Oberpfarre.

\*\*\*\*\*) Fil. v. Hallstadt bis 1710.

\*\*\*\*\*) seit 1698. vorh. Tochter K. v. Schefslitz.

\*\*\*\*\*) besteht seit dem 15. Jahrh.

### Lohndorf, Pfarrei.\*)

Tiefenellern.

Pfarrer: Hr. Iohann Georg Schott, Dek.

### Ludwach.\*\*)

Kübelstein, Neudorf.

Pfarrer: Hr. Iohann Adam Carl Eissfelder.

### Memmelsdorf.

Drosendorf, Gundelsheim, Laubend, Medensdorf, Seehof, Weichendorf, Schmerldorf.

Pfarrer: Hr. Ferd. Tavernier, zugl. Distrikts-Schulen-Inspektor.

### Mistendorf.

Hochstall, Kälberberg, Tiefenhöchst, Zegendorf.

Pfarrer: Hr. Ioseph Röschlaub.

### Oberhaid.\*\*\*)

Iohannishof, Sandhof, Fil. Unterhaid.

Pfarrer: Hr. Ioseph Konrad.

### Schefslitz.\*\*\*\*)

Burgellern, Burglosau zum Theil, Demelsdorf, Erl, Giechschloß, Gügel, Köttensdorf, Kremeldorf, Leimertshof, Pausdorf (mit Weingarten) Peulendorf, Pünzendorf, Roschlaub, Schlappenreuth, Schweisdorf, Steinberg, Windischletten, Würgau, Zekendorf.

Pfarrer: Hr. Ludwig Busch.

### Steinfeld.\*\*\*\*\*)

Hohenhäusling, Hopfenmühle, Rosdorf.

Pfarrer, Hr. Iacob Keulholz.

\*) 1660. von der Mutterpf. Lizendorf getrennt.

\*\*\*) seit 1737. früher Fil. v. Scheslitz.

\*\*\*\*) 1403. v. Trunnstadt, sep.

\*\*\*\*\*) eine in der ersten Hälfte des 9ten Jahrh. gestiftete Pfr. mit der noch 4 Pfarrspiele vereinigt waren.

\*\*\*\*\*\*) war ein Fil. v. Hollfeld.



### Tiefenpözl, Pfarrei. \*)

Gaisdorf. Herzogenreuth. Kalteneggoldsfeld. Lindach. Obergrub. Teuchaz.

Pfarrer, Hr. Friedrich Reichold.

### Wattendorf.

Kümmersreuth. Mehrenhüll.

Pfarrer, Hr. Ioh. Seel.

### Weichenwasserlos.

Burglesau. Dörnwasserlos. Doschendorf. Gräfenhäusling. Rosdach. Schneeberg. Stübig.

Pfarrer, Hr. Ioh. Künnel.

### Zapfendorf. \*\*)

Roth. Fil. Lauf.

Pfarrer, Hr. Ambros Seyfried.

---

### Rural-Decanat Stadtsteinach.

Decan: vac.

Definitor: Hr. Flor. Schlosser, Pfarrer zu Kupferberg.

### Burgkundstadt. \*\*\*)

Kaltenreuth. Pfallegeiten.

Pfarrer, Hr. Nicolaus Nieser.

### Enchenreuth. \*\*\*\*)

Bischoffsmühle, Bukenreuth, Oberbrunnberg, Rodek, Schlokenau, Schaebes, Thron, Unterbrunnberg, Charitative aus protest. Orten, Birken, Döbra, Elbefsreut, Froschgrün, Fufgrund, Gosmes, Gosmesgrün, Hainesreuth, Kreuzknok,

---

\*) seit 1693. vorh. Fil. v. Mistendorf.

\*\*) seit 1684. vorh. Fil. v. Schefsliz.

\*\*\*) eine der ältesten Pfarreien, ihre Entstehung verliert sich in das 8. oder 9. Jahrh.

\*\*\*\*) einst Fil. von der nun protest. Pfarrei Presseck.

Lähmer, Leipoldsberg, Marktseibiz, Naila, Rizenreuth.  
Schwarzenbach am Walde, Schwarzenstein, Straßdorf, Tro-  
tenreuth, Ueberkehr, Wahl, Walbergrün, Wustuben.  
Pfarrer: Hr. Georg Wittmann.

### Kirchlein, Pfarrei. \*)

Heinzendorf, Reuth.  
Pfarrer, Hr. Ioh. Baptist Birner.

### Kulmbach.

Plassenburg, Pleich, Pörbitsch, Ziegelhütten,  
Pfarrer, Hr. Otto Reuter.

### Kupferberg. \*\*)

Altschmölz, Birkenhof, Dörnhof, Kupferschmelz, Scheller-  
hof, Spizberg, Strassenwirthshaus.  
Pfarrer, Hr. Florian Schlosser.

### Ludwigschorgast. \*\*\*)

Pfarrer, Hr. Paul Walther.

### Mainroth.

Dandorf, Kasolshof, Lopp, Mainklein, Ortsberg, Roth-  
wind, Rothwindermühle, Schwarzholz, Schimmendorf,  
Veitlahm, 1815.  
Pfarrer, Hr. Ivo Caspar Göppner.

### Marienweiher. \*\*\*\*)

Agezmühl. Baierbach. Erb. Filshof. Grünles. Hermes.  
Hohenberg. Horbach. Hüttenbach. Kossermühle. Leugast.  
Mesetmühl. Neusorg. Oesel. Roppentenreuth. Reheberg. Roth.  
Rothenbühl. Sauerhof. Steinbach. Vollauf. Walbergrün.  
Waldhermes. Weihermühle. Weisenstein. Zegast.  
Pfarrer, Hr. Andreas Deinzer. Distr. Schul-  
Insp.

\*) vorh. Fil. v. Altenkundstadt.

\*\*) eine der ältesten Pfarreien.

\*\*\*) bis 1709. Fil. v. Kupferberg.

\*\*\*\*) gestiftet 1189. v. Otto Bischoff v. Bbg. -- Frau-  
zisk, Kloster.



### Marktschorgast, Pfarrei.

Bölliz, Bösenek, Bulst, Gundliz, Luzenreut, Rörersreuth, Wasserknoten, Ziegenburg.

Pfarrer, Hr. Johann Neuner.

### Stadtsteinach. \*)

Berglashof, Eisenberg, Eisenhammer, Frankenreut, Gründlein, Höflas, Hummendorf, Lochmühl, Oberzaubach, Petschen, Römersreut, Schwetzlerdorf, Untersteinach, Unterzaubach, Triebenreuth, Vogtendorf, Vordernreuth, Vorgel, charitable, Lehenthal.

Pfarrer, vacat.

### Wartenfels.

Altenreuth, Birken, Braunersreuth, Dekenreuth, Eulenburg, Kazengraben, Kunreuth, Losaumühle, Reichenbach, Leuth, Schafhof, Schafhaus, Schmölz, Schöndorf, Schwand, Seubotheneuth, Silberklippen, Spizberg, Teigmühle. (1817, durch Purifikation hinzugekommen), Fürstenhof, Losau, Unterehesberg, Presset, Rugendorf, Zedliz, Eisenwind, Feldbuch, Kübelhof.

Pfarrer: Hr. Johann Roeder.

---

Pfarreien des vormals Würzburgischen nun an Bamberg überwiesenen Diozesisan-Antheils.

### Rural-Decanat Burgebrach.

Decan: Hr. Michael Kaupel, Pfr. zu Etzelskirchen.

Definitor: Hr. Franz Dörfler, Pfr. zu Wachenroth.

### Burgebrach.\*\*)

Büchelberg, Dietendorf, Dippach, Dürrenhof, Failshof, Grasmannsdorf, Grumbach, Hundshof, Klemmenhof, Küstersgereuth, Mandorf, Oberharnsbach, Sambach, Scha-

---

\*) eine der ältesten Pfarreien.

\*\*\*) desgleichen.

zenhof. Tempelgereuth. Fil. Ampforbach, Fil. Herrnsdorf.  
Fil. Stappenbach.  
Pfarrer: Hr. Ioh. Baptist Appel.

### Burgwindheim. Pfarrei.\*)

Kappel. Kehlingsdorf. Klebershof. Koppenwind. Kötsch.  
Mentemühl. Mittelsteinach. Obersteinach. Oberweiler. Schrap-  
pach. Untersteinach. Unterweiler.  
Pfarrer: Hr. Dionys Feulner.

### Ebrach.\*\*)

Buch. Fallmeisterei. Grosgrössingen. Hof. Kleingressin-  
gen. Neudorf. Schmerb. Winkelhof. Fil. Rochus Ka-  
pelle.  
Pfarrer: Hr. Wilhelm Greifs, zugl. Distr.  
Schul-Insp.

### Ezelskirchen.\*\*\*)

Bösenbechhofen. Keferdorf. Medbach. Seltendorf.  
Pfarrer: Hr. Michael Kaupel. s. ob. Dek.

### Graizsambach.\*\*\*\*)

Weyher. Wied. Wiegersdorf. 1814. durch Purifikation  
hinzugekommen. Limbach. Oberndorf und Weiher. Step-  
pach. Unterköst.  
Pfarrer: Hr. Wolfgang Gebhardt.

### Gremsdorf.

Buch. Kräusenbechhofen.  
Pfarrer: Hr. Georg Pfister. Provisor:

---

\*) gehörte z. Abtei Ebrach 1804. gebildet.

\*\*) Benedikt. Kloster bis 1804.

\*\*\*) leitet ihren Ursprung von der Abtei Michelsberg (Bam-  
berg) ab, kam 1744. als Patr. Pfr. an Würzburg gegen  
Gremsdorf.

\*\*\*\*\*) vorm. Jesuitenkloster.



### Höchstadt. Pfarrei.\*)

Gregendorf, Grosneuses, Kleineuses, Lappach, Lonnerstadt, Nackendorf, Fil. Sterpersdorf, Im Rezatkreise, Fil. Ailersbach, Weidendorf.

Pfarrer: Hr. Andreas Schellhorn, Distr. Schulen-Insp.

### Lisberg. (Burglisberg.)

Patr. Frhr. v. Münster:

Feigendorf, kathol. Antheils, Neuhausen charitable aus dem protestantischen Pf. Trabelsdorf u. Walsdorf.

Curatus: Hr. Patriz Heumann.

### Priesendorf.\*\*)

Im Untermainkreise, Fil. Lembach, Fil. Dankenfeld, Fil. Kirchaich, Kozmühl.

Pfarr-Propositor: Hr. Theodul Seudner.

### Schlüsselfeld.\*\*\*)

Fil. Burghöchstadt, Fil. Elsendorf, Fil. Reichmannsdorf, Fil. Heuchelheim, Fil. Rambach, Fil. Thüngfeld, Adelsdorf, Bernroth, Debersdorf, Ekersbach, Güntersdorf, Lach, Obermelzendorf, Oberrimbach, Possenfelden, Untermelzendorf, Unterrimbach, Thüngbach, Ziegelsambach.

Pfarrer: vacat.

### Schönbrunn.\*\*\*\*)

Frenshof, Fröschhof, Grub, Halbersdorf, Niederndorf, Oberneuses, Steinsdorf, Zettmansdorf.

Pfarrer: Hr. Michael Baumgärtner.

### Trunstadt.

Hohenmühle, Stöckbrunn, Weiher, Fil. Staffelbach, Fil. Tütschengereut, Fil. Viereth, Fil. Rostadt, Greusenhof, Mettmühle, Neumühl.

Pfarrer: Hr. Franz Paul Schäfer.

\*) urspr. Fil. d. prot. Pfr. Lonnerstadt.

\*\*\*) errichtet 1750.

\*\*\*\*) 1376. v. Haslach getrennt.

\*\*\*\*\*) 1765. v. Burgebrach getrennt.

### Wachenroth: Pfarrei. \*)

Fallmeisterey. Hammerschmiede. Horbach. Maierhof. Reu-  
mandswind. Volkersdorf, Fil. u. resp. Curatie. Oberkist.  
(1814. durch Purification hinzugekommen:) Albach. Dechel-  
dorf. Hirschbronn. Mühlhausen. Simmersdorf. Schiens-  
dorf. Weingartsgereuth. Stolzenroth.

Pfarrer: Hr. Franz Dörfler. s. ob. Definitor.

### Rural-Dekanat Rattelsdorf.

Dekan: Hr. Fr. Xaver Volk, Pfr. zu Döring-  
stadt.

Definitor: Hr. Pfr. Settelein zu Mt. Zeuln.

### Altenbanz. Pfarrei. \*)

Kirchen Patron. Hr. Herzog Wilhelm von  
Bayern. k. H.

Buch am Forst. Büchiz. Hainach. Knellenroth. Kösten.  
Schönsreuth. Stadel. Stetten. Tiefenröth. Zilchendorf.

Pfarrer: Hr. Melchior Jennes.

### Banz.

K. Patron: desgl.

Hausen. Nedensdorf. NeuhoF. Unnersdorf. Weingarten.

Pfarrer: Hr. August Geyer. Distr. Schul-Insp.

### Döringstadt.

Rirkach. Busendorf. Dreilsdorf. Erlhof. Messenfeld. Neu-  
dorf. Poppendorf. Unnersberg. Fil. Eggenbach. Fil. Wie-  
sen.

Pfarrer: Hr. Franz Xaver Volk. s. oben  
Dekan.

### Kaltenbrunn.

Freyberg. Schenkenau. Schottenstein. Fil. Untermerzbach.  
Truschenhof.

Pfarrer, Hr. Carl Bauer, Pfarr-Provisor.

\*) eine karolingische Pfr. die 1008. an Bamberg fiel.

\*\*) Diese Pfarr. ist auch schon unter Karl d. Grossen gestiftet  
worden.



**Markt Graiz, Pfarrei.**

Markt Graiz, Mannsgeroeth, Michelau z. Thl, Neuensee, Oberreuth, Schneckenlohe, Schwürbitz, Trainau, Fil, Lettenreuth.

Pfarrer, Hr. Pancraz Popp.

**Markt Zeuln.**

Pfarrer, Hr. Johann Christoph Settelein.

**Neundorf. \*)**

Patron Hr. Graf v. Ortenburg.

Hergramsdorf, Rothhof, Tambach, Ziegelhütte, Fil, Altenhof, Fil, Wizmannsberg, Aicha, Krebsmühle, Schorkendorf, Wolbach.

Pfarrer, Hr. Simon Herbert.

**Rattelsdorf.**

Fil, Ebing, Fil, Medliz, Hilkersdorf, Speyersberg, Ziegenmühle.

Pfarrer, Hr. Pancraz Stellwag.

**Sefslach.**

Fil, Dittersdorf, Büdenhof, Crumbach, Geysersberg, Sorg-hof.

Pfarrer: Hr. Johann Kestel.

---

**II) Bisthum Regensburg.**

in Beziehung auf den Ober-Mainkreis.

**Bischof:**

Hr. Johann Nepomuk v. Wolf, Bischoff zu Doryla, Sufragan für die Diözesen Freysing und Regensburg; königl. baierischer wirklicher geheimer Rath, und Kommandeur des Civil-Verdienst-Ordens der baierischen Krone.

---

\*) urspr. Fil, v. Sefslach.

### Konsistorial-Räthe.

Hr. Karl Ignatz Graf v. Törring-Gronsfeld. Domkapitular.

Hr. Ignatz Maria Graf v. Sauer. Domkapitular, Scholastiker und königl. Kaplan.

Hr. Ferdinand Alois Graf v. und in Freyenseyboldsdorf, Domkapitular, Probst zu Spalt, des königl. baier. St. Georgen-Ritter-Ordens Kommandeur.

Hr. Joseph Maria Freyherr v. Frauenberg, wirklicher geheimer Rath, Domkapitular.

Hr. Johann Nepomuk Kerges, des k. Kollegialstifts St. Johann, Dechant.

Hr. Joh. Joseph Wolfgang Eckher, Offizial, apostolischer Protonotar,

Hr. Michael Wittmann, Dompfarr. Vikar und Regens des Klerikal-Seminars.

Hr. Peter Pustet.

### Secretariat.

Hr. geistl. Rath Eckher.

### Registratur.

Registrator: Priester Hr. Friedrich Eder.

### Expedition und Kanzley.

1ter Hr. Maximilian Wagner, Expeditior.

2ter Hr. Thomas Ried, Priester, Kanzlist.

### Rural-Dekanate und Pfarreien.

#### Decanat Kemnath.

Decan: Hr. Franz Xaver Leythhäuser, Pfarrer zu Kirchentumbach.

#### Ebnath, Pfarrei.

Patr. Grafen u. Fhrn. v. Hirschberg.  
Bernalohe, Brand, Ehrlohe. Fuhrmannsreuth. Grünberg.



Grünlas. Herrmannsreuth. Holzleshof. Hüttstadt. Lach.  
Mehlmeissel. Michbühl. Mitterlind. Nagel. Neugrün. Neu-  
sorg. Oberlind. Oehlbühl. Reichenbach. Schurbach. Schwar-  
zenreuth. Seligau. Stokau. Unterlind. Zeckenberg.  
Pfarrer: Hr. Joseph Hopf.

### Falkenberg, Pfarrei.

Pfarrer: Hr. Johann Nepomuk Kolb.

### Fichtelberg.

Hüttstadt. Klausenhäusel. Neubau. Neuunterlind. Schlei-  
felhäusel. St. Veit. Waldhäusel. Ziegelhütte. Fil. Kalten-  
steinach. Flekl. Geiersbsrg. Gränzhammer. Hempelsberg  
Hütten. Möhring. Schmidleiten. Stechenberg. Wagen-  
thal.

Pfarrer: Hr. Wolfgang Senft.

### Grafenwöhr.

Pfarrer: Hr. Georg Stauber.

### Kastl.

Abspann. Birkhof. Gründlhut. Hessenreuth. Herzogspitz.  
Heidhügel. Köslarn. Löschwitz. Mühlhof. Neuenreith.  
Reith. Senkendorf. Stoeklohe. Troglau. Tyrol. Unter-  
bruck. Weha. Wolframshof. Fil. Burkardsreuth. Blank-  
mühl. Feilersdorf. Feilershammer. Grünbach. Grab. Hub.  
Kollbach. Kurbersdorf. Preissach. Schmirhof. Schönhof.  
Trabiz. Zessau. Zielhammer.

Pfarrer: Hr. Friedrich Kurz.

### Kirchenlaibach.

Eichschlag. 1813. Kodliz. Nairiz. Oberbrüdersmühle. Sel-  
biz. Windischenlaibach.

Pfarrer: Hr. Franz Xaver Tritschler.

### Kirchenthumbach.

Asbach. Burggrab. Ernstfeld. Frohnlohe. Görglas. Haar.  
Haselmühl. Kumpf. Mezenhof. Mezenmühl. Mittelmühl.  
Mizlasreuth. Moos. Penzenreuth. Pfaffenstetten. Plech-  
mühl. Rauhenstetten. Röthenlohe. Sassenreuth. Sommer-

au. Tagmanns, Thammühl. Treinreuth. Walbershof. Weiberhäusel. Wölbersdorf. Ziegelhütten. Zizendorf.  
Pfarrer: Hr. Franz Xaver Leythäuser.  
s. ob. Dek.

### Kulmain, Pfarrei.

Aigen, Altensteinreuth, Babylon, Berghaus, Döberein, Erdenweis, Frankenreuth, Gabelohe, Ginzlas, Heid am Forst, Hölzmühl, Immenreuth, Kazenöd, Lenau, Oberwappennest, Oelbrunn, Pleßberg, Prück, Pumreuth, Schodesberg, Tiefenlohe, Unterwappennest, Wernersreuth, Wizlesreuth, Wunschenberg, Ziegelhütte, Zinst, Zweiflau, Fil. Armansberg. \*)  
Pfarrer: Hr. Peter Bedall.

### Mokkersdorf. \*\*)

Aumühl. Baumgartenhof. Dobertshof. Firkenhof. Flättermühl. Guthenthau. Holzmühl. Lammershof. Plössen. Rammelsreuth. Roslas. Sorg. Trenrau. Unterbibrach. Vorbach mit Kirchenpingarten.  
Pfarrer, Hr. Anton Schreiner.

### Pressath.

Altendorf. Diesfurt. Bärnwinkel. Döllniz. Eichelberg. Friedensreuth. Glasern. Gründ. Haggen. Hammerlas. Herzogspiz. Koldhütten. Mühlberg. Niederdorf. Pechhof. Pfaffenreuth. Pinzenhof. Pirnenhäusel. Rigau. Schmierhäusel. Schwarzenbach. Schwand. Tröschlhammer. Walbenhof. Weiherberg. Wollau. Ziegelhütten.  
Pfarrer, Hr. Georg Andreas Widmann.

### Pullenreuth.

Arnoldsreuth, Dechantes, Dreyhäuser, Funkenau, Horlachhammer, Horlachhof, Haselbrunn, Hohenberd, Höll und Haid, Lagerhaus, Kauzenhof, Kellermühl, Kassein, Kofslern, Kubizenhäusel, Kreuzweiber, Kronau, Kunzenlohe, Lammgrüben, Langentheilen, Lochau, Masch diesesits Mengersreuth, Neuhof, Neuweiher, Pilgramsreuth, Rehebühl,

\*) 22. Mai. 1819. durch Blitz zerstört.

\*\*) eine der ältesten Pfarreien 1391. wurde d. Pfarr. M. und Leihfing von dem F. B. z. Regensburg an das Domkap. abgetreten.



Riglasreuth, Rothenfurt, Schlag, Schindlohe, Spiegelschleife, Tannenhäusel, Trefesen, Trefesenhammer, Weihemühl, Zechhaus, Zigeunerhäusel, Zottenwies.  
Pfarrer, Hr. Georg Koller.

### Schlammersdorf, Pfarrei.

Patr. Frhr. v. Gravenreuth.

Pfarrer, Hr. Iacob Zeitz.

### Speinshard.

Barbaraberg, Haselhof, Kellerhaus, Seitenthal, Ziegelhütten  
Fil. Bibrach, Grün, Münchsreuth, Rosamühl, Schneidmühl  
Süssenweiher, Fil. Tremmersdorf, Bichberg, Grub, Ham-  
mermühl, Haselbrunn, Herramühl, Höfen, Schmierhütten,  
Zettlitz.

Pfarrer, Hr. Marquard Frank.

### Stadt Eschenbach.

Boden im Thal, Breitenlohe, Fledermühle, Eschenbacher-  
mühle, Groskozenreuth, Holzmühl, Hozenberg, Kleinkozen-  
reuth, Nezaberg, Nezat im Thale, Runkenreuth, Stegen-  
thumbach, Thomesreith, Trag, Weidelberg, Weiherh,  
Weiherhäufel, Wizlhof.

Stadt-Pfarrer, Hr. Ioseph Wittmann.

### Stadt Kemnath.

Anzenberg, Berndorf, Eisersdorf, Fortschau, Godas, Gabel-  
lohe, Gmünd, Haunriz, Höflas, Kaibiz, Kötzersdorf, Kuchen-  
reuth, Lichtepphof, Lindenhof, Fil. Oberndorf, Baisach, Schla-  
ckenhof, Seidreuth, Schwabeneggat, Steinreuth.

Stadt-Pfarrer: Hr. Georg Haller.

Pfarr

### Waldek.

Albenreuth, Azmannsberg, Bergnersreuth, Bingarten, Fil.  
Guttenberg, Hütten, Köglitz, Kronau, Neumühle, Pin-  
zenhof, Schweissenrieth, Zilsler, Zwergau.

Pfarrer: Hr. Leopold Winckler.

### Windischeschenbach.

Buch, Berg, Dietersdorf, Gerbersdorf, Gleissenthal, Har-  
leshof, Holzmühl, Nabdemenreuth, Neubaus, Nottersdorf,  
Oberbaumühl, Pillarsreith, Pleisdorf, Scherreit, Schna-

ckenhof. Schweinmühl. Fil. Bernstein. Eschldorf. Mittel-  
mühl. Oedwalpertsreit. Poxelmühl. Röthenbach. Voiten-  
tann.

Pfarrer: Hr. Iohann Nepomuk Hortig.

### Wiesau, Pfarrei.

Fuchsmühl. Fürstenhof. Gütern. Herzogöd. Kornthas.  
Leugast. Mühlhof. Muckenthal. Schönheid. Schönfeld.  
Tirschniz. Trübendorf.

Pfarrer: Hr. Georg Pröls.

### Pfarrey im Decanate Hirschau.

#### Pappenberg.

Pfarrer: Hr. Thaddäus Thumbser.

### Pfarreyen im Decanate Naaburg.

#### Alt- und Neustadt an der Wald- naab, Pfarrei.

Buch. Denkenreuth. Haidmühl. Huzelmühl. Klobenreit.  
Menzelhöf. Meerbottenreit. Moosöd. Mühlberg. Radschin-  
mühl. Rufferlohe. Sauerlohe. Fil. Isenbach. Bozersreuth.  
Kronmühl. Oberndorf. Fil. Neustadt. Bergmühl. Dürr-  
maulmühl. Reiserdorf. Völlershof. Zainhammer.

Pfarrer: Hr. Ios. Paul Gmeiner,

#### Wurz.

Eppenreuth. Ernthöfe. Kaahof. Kozenbach. Lamplmühl.  
Mitteldorf. Pfaffenreuth. Rogendorf. Rogenmühl. Stinken-  
bühl. Walpersreuth.

Pfarrer: Hr. Leonh. Rogenhofer.

### Pfarreyen im Dekanate Sulzbach.

#### Erbendorf. Pfarrei.

Altenstadt. Aschenhof. Boxdorf. Eppenhof. Grötschen-  
reuth. Gränzmühle. Hopfau. Hohenemms. Kornhof. Napf-  
berg. Pfaben. Schadenreuth. Than. Tannhof. Wälder-  
hof. Wezeldorf. Fil. Krumennab mit abwechselnden Get



tesdienst, Burggrub, Steinbühl, Tamsenreuth, Fil. mit abwechs. G. v. Albenreuth, Bärnhöhe, Eiglersdorf, Bairisch. Hof, Frauenreut, Friedensfels, Hauxdorf, Inglas u. Sassenhof, Kohlbühl, Köllerloch, Lehen, Oed, Oberneumühl, Plärn mit Stokau, Siegriz, Schönfuß, Schusterberg, Trautenberg, Trettmanns, Unterneumühl, Wildenreuth, Fil. mit abwechs. G. Dienst, Birkenreuth, Frodersreut, Geislhof, Glashütte, Gössenreut, Gramelhof, Neurenreut, Steinbach.

Pfarrer: Hr. Anton Göhl.

### Flofs. Pfarrei.

Bauschendorf, Bocksdorf, Diebersreuth, Ellenbach, Gaiersreit, Gösen, Grafenreit, Hardt, Höfen und Hauptersreut, Kalmreuth, Kamersreuth, Kühbach, Meyerhof, Niedernflofs, Oberndorf, Plankenhammer, Rizlesreit, Schlatteln, Schnepfenhof, Schönberg, Schönbrunn, Steinfrankenreit, Weikersmühl, Wirnreuth, Wizbrunn, Flosenburg, Altenhammer, Gaismühl, Horn- und Rückersmühl, Oetzen, Heldweinsreit, Waffenhammer.

Pfarrer: Hr. Clement Plodeck.

### Kaltenbrunn.

Dörnast, Röthenbach, Schickenhof, Tannsüß, Tanzfleck, Fil. Freyung, Mauerhof, Ringlmühl, Schwademühl.

Pfarrer: Hr. Georg Vogel.

### Kohlberg.

Artesgrün, Hannesgrün, Holzhammer, Neuersdorf, Rablmühle, Röthenbach, Tann, Tannmühl, Waldhof, Weisenbrunn.

Pfarrer: Hr. Leonhardt Rogenhofer.

### Neukirchen bei Weiden.

Ermesricht, Frauenricht, Halmesricht, Kreim, Latsch, Leistadmühl, Mällersricht, Meierhof, Moosburg, Rupprechtsreit, Spitzlöd, Trippach, Wiesendorf, Fil. Ezenricht, Forsthof, Neumaierhof, Schmauhof, Fil. Hütten, Fil. Mantl, Bekendorf, Grub, Stadlmühl, Steinfels, Untermantel, Weyerhammer.

Pfarrer, Hr. Andreas Schneider.

### Parkstein, Pfarrei.

Hammerles, Schürmühl, Kozau, Oed, Fil. Demenreuth.  
Altparkstein, Döllsch, Obersdorf, Oed, Staudenhof, Stein-  
rieth, Vogelberg, Wendersreuth.  
Pfarrer, Hr. Michael Weifs.

### Premenreuth Curatie.

#### Püchersreuth, Pfarrei.

Auerberg, Edlmühl, Kastenhof, Lanz, Mohrenstein, Polier,  
Fil. Sternstein, Ziegelhütte, Fil. Wilchenreuth, Aich, Edl-  
dorf, Fichtlmühl, Gorniz, Hammer, Hamlesberg, Pargerts-  
reit, Roschau, Thaiseil, Versdorf, Welzenhof, Windenhof.  
Fil. Plösberg, Bezenmühl, Bodenmühl, Bronnenhof, Drey-  
hof, Gaisleiten, Gaismühl, Krohnhäuser, Schirnbrunn,  
Schleif, Fil. Schönkirch, Wildenau, Winkelmühl.  
Pfarrer, Hr. Ioh. Baptist Günther.

### Rothenstadt.

(Patr. Frhr. v. Sazenhofen altern:)

Sperlhammer, Ullersricht.  
Pfarrer, Hr. Ioh. Baptist Nagler.

### Weiden.

Almesbachermühle.  
Pfarrer, Hr. Fr. Erlbeck.

### Pfarreien im Decanat Werners- reuth. (Tirschenreuth.)

Dekan: Hr. Ioseph Greiner, Pfarrer zu  
Beidl.

#### Bärnau, Pfarrei.

Pfarrer, Hr. Michael Zeder.

#### Beidl.

Albenhof, Beutmühle, Fabremühle, Harfmühle, Längen-  
feld, Leichau, Schönficht, Schöntann, Streissenreit, Triglas-  
reut, Oberwurmgestell, Fil. Stein, Bezmühle, Dürrekon-  
reuth, Erkersreuth, Frankengütl, Haid, Hammersreuth,



Krügermühle, Liebenstein, Pilmersreuth, Rothenhof, Schafmühle 1819. durch Purification hiezu Unterwurmsgestell, Geissenreuth.

Pfarrer, Hr. Joseph Greiner. Dek.

### Griesbach, Pfarrei.

Ahornberg, oder Königsdorf, Asch, beyde Groppmühlen, Laub, Lauterbach, Reddenbach.

Pfarrer, Hr. Joh. Baptist Hiltner.

### Großkonreuth.

Pfarrer, Hr. Joseph Renner.

### Hohentann.

Iglersreuth.

Pfarrer, Hr. Amadäus Edler v. Röckel.

### Konnersreuth.

Fockenfehl, Geyerhuthäusl, Grün, Grünmühl, Höflas, Lipperts-mühl, Lodermühl, Neudorf, Neumühl, Rosenbühl, Siglmühl, Thallermühl.

Pfarrer, Hr. Friedr. Paul Syroth.

### Leonberg.

Amesmühl, Demeuriet, Dobrikau, Forbarthöf, Grössen-süs, Grossensterz, Hammermühl, Hungenberg, Kriegermühl, Neuhof, Neumühl, Münchsgrün, Zurbenreuth,

Pfarrer, Hr. Anton Göschel.

### Mähring.

Pfarrer: Hr. Nicol Tol, Domer.

### Mitterteich.

Grosbühlberg, Gulg, Hofteich, Kleinbühlberg, Kleinstürz, Oberteich, Pechbrunn, Pechöfen, Pleussen, Steinmühle, Terschniz.

Pfarrer: Hr. Joseph Wild.

### Münchenreuth.

Egerteich, Glasmühle, Glaswies, Groppenheim, Hund-

bach. Kappl. Neusörg. Neustall. Pechtersreut. Schlos-  
bach. Schönind. Schlottenhof. Wolfsbühl.  
Pfarrer: Hr. Max Georg Kurz.

### Neualbenreuth, Pfarrei.

Altalbenreuth. Alt Mugel. Boden. Buchgut. Gofsl. Ha-  
bertsmühl. Hardek. Maiersreith. Muglmühl. Querenbach  
Sauerlinghammer. Schachten. Troglauerlmühl.  
Pfr. Prov. Hr. Martin Müller.

### Mt. Redwitz.

Glashütte. Groschlattengrün.  
Pfarrer:

### Schwarzenbach.

Pfarrer: Hr. Adalbert Hörl.

### Tirschenreuth.

Grosklenau. Hohenwald. Kleinklenau. Lodermühle. Lohn-  
sitz. Rappauf. Rothenburg. Sägmühle. Schlosserhaus.  
Schmierhütte. Zeidlhof. Ziegelhütte.  
Pfarrer: Hr. Marquard Lehmeier.

### Waldsassen.

Altenhammer. Egnermühle. Hazenreuth. Kondrau. Man-  
nersreith. Mitterhof.  
Pfarrer: Hr. Gottfried Hausn. Distr. Schul-  
Insp.

### Waltershof.

Bernöst. Helmbrechts. Hart. Kaltenloher. Langenfeld. Ma-  
zenberg. Neumühl. Poppenreuth. Rodenzenreit. Rosen-  
hammer. Schaffbruck. Schmierhütte. Silbermühl. Stem-  
melsbach. Stiglmühl. Walbenreit. Wolfersreit.  
Pfarrer: Hr. Konrad Kummerer.

### Wernersreuth.

Boxdorf. Bismühl. Eklasgrün. Kornmühl. Maiersreith.  
Mozersreuth. Pfaffenreuth. Zirkenreuth.  
Pfarrer: Hr. Franz Xaver Rötzer.



Wondreb, Pfarrei.

Pfarrer: Hr. Ioseph Klier.

---

b) Protestantische Geistlichkeit.

Protestantisches Consistorium  
zu Baireuth.

Vorstand:

Hr. Cäsar Ludwig Schunter, Regierungs-  
Rath.

Geistliche Consistorial-Räthe.

Hr. Dr. Christian Ernst Nicolaus Kai-  
ser.

Hr. Dr. Iohann Peter Starke.

Weltlicher Consistorial-Rath.

Hr. Chr. Sigismund Krause, Regierungs-  
Rath.

Secretär und Registrator: Hr. Friedrich Al-  
brecht Toussaint.

Für die Rechnungs-Gegenstände: Hr. Carl  
Max Völkel, q. Kammeramtmann.

Canzlisten: Hr. Michael Ludwig Meyer.  
Hr. Iohann Michael Sartor-  
rius.

Canzleydiener und Bote: Wilhelm Schmidt.

1) Pfarreien im Ober-Main-  
kreise.

(17 Dekanate und 1 Inspektion.)

Decanat Baireuth.

Dekan: Hr. Dr. Iohann Peter Starke.  
Kons. Rath. Stadtschulen-Kommis. u. Dis-  
trikts-Schulen-Inspektor.

Baireuth, Stadtpfarrei.

Die eingepfarrten Ortschaften sind bey den protestantischen  
Pfarrstellen weggelassen worden, weil sie bereits im prote-  
stantischen Kirchenjahruche für das Königreich Baiern auf-  
geführt sind, womit jeder Geistliche versehen ist.

Stadt-Pfarrer: vac.

Archidiakon: Hr. Ioh. Christian Wolfg.  
Bumann.

Syndiakon und Hospitalprediger: Hr. Iohann  
Friedrich Geißler.

Subdiakon: Hr. Ioh. Amand Friedr. Rein-  
hard.

Reformirte Prediger-Stelle zu Bai-  
reuth.

Pfarrer: Hr. Dr. Iohann Peter Starke,  
Theol. Doctor, Stadt Pfr. Dekan.

St. Georgen. Stadt-Pfarrer: Hr. Dr. Iohann  
Gottlieb Reuter.

Diakon: Hr. Iohann Adam Neupert,  
Stifts- und Straf-Arbeitshaus-Prediger.

Benk. Hr. Iohann Friedr. Feder, Pfarrer.  
Bindlach. Hr. Iohann Christ. Seifert,  
Pfarrer.

Birk. Hr. Heinrich Christian Haber-  
stumpf, Pfarrer.



Busbach. Hr. Ioh. Heinr. Schirmer, Pfr.  
Eckersdorf.\*) Hr. Ioh. Simon Künzel,  
Pfarrer.

Bmtmannsberg. Hr. Georg Adam Keller,  
Pfarrer.

Gesees.\*\*\*) Hr. Ioh. Gottl. Friedr. Schil-  
ling, Pfarrer.

Hr. Ioh. Friedr. Hermann, Diak.  
St. Iohannis. Hr. Ioh. Georg Sieger, Pfr.  
Mengersdorf.\*\*\*) Hr. Iohann Christoph  
Herrmann, Pfarrer.

Mistelbach.\*\*\*\*\*) Hr. Ioh. Christoph Gott-  
lieb Schererz.

Mistelgau. Hr. Wolfg. Adam Hagen, Pfr.  
Neunkirchen. Hr. Conr. Mich. Hanf, Pfr.  
Neustadt am Kulm. Hr. Ioh. Nicolaus  
Wagner, Pfr.

Neustädtlein am Forst.\*\*\*\*\*) Hr. Georg  
Christian Link, Pfr.

Obernsees, Hr. M. Ioh. Paul Schmidt, Pfr.  
Weidenberg. Hr. Ioh. Christoph Oel-  
schlägel, Pfr. u. Sen. Capit.

Diakon: Hr. Ioh. Fried. Pausch.

Wirbenz. Hr. Gottlieb Bernhard Lang-  
heinrich, Pfr.

### Decanat Bamberg.

Dekan: Hr. Dr. Ernst Anton Clarus, Di-  
stricts-Schulen-Inspector.

Bamberg. Stadtpfarrer: derselbe.

Aschbach.\*\*\*\*\*) Hr. Christian Wilhelm  
Hecht, Pfr.

---

\*) bis 1527, Schlosskapelle.

\*\*) 1417. wurde Gesees eine Kollegial-Kirche.

\*\*\*) Patronats-Pfarrei.

\*\*\*\*\*) pfarrte vor der Reformation nach Gesees.

\*\*\*\*\*) bis 1612. Fil. v. Trumsdorf.

\*\*\*\*\*) Frhr. v. Pöllnis. Patron.

Aufsees. \*) Hr. Ioh. Friedrich Wilhelm Schramm, Pfarrer.

Buttenheim. \*\*) Hr. Friedr. Wilh. Ammon Dr. Philos. und Schloßprediger.

Ebersbrunn. Hr. Christ. Ernst Schmidt, Pfr.

Füttersee. Hr. Friedr. Herrmann, Pfr.

Gemünda. \*\*\*)

Gleusen. Pfarrer vacat.

Klein-Hereth. \*\*\*\*) Hr. Wilh. Ioseph Hartmann, Pfr.

Hafenpreppach.

Heiligenstadt. \*\*\*\*\*) Hr. Ioh. Adam Friedr. Raithel, Pfr.

Hohenbirkach. \*\*\*\*\*) Hr. Ferdinand Wiesinger, Pfarrer.

Lahm. \*\*\*\*\*) Hr. Georg Daniel Rudolph, Pfarrer.

Muggendorf. Hr. Ioh. Ferdinand Kraussold, Pfr.

Schottenstein. Hr. Ioh. Christian Gottlieb Florus Bäumelburg.

Streitberg. \*\*\*\*\*) Hr. Iohann Georg Theod. Müller, Pfarrer.

Tambach. \*\*\*\*\*) Hr. Ioh. Valentin Fahlenberg, Pfarrer.

Trabelsdorf. \*\*\*\*\*) Hr. Carl Schwinger, Pfarrer.

Walsdorf. \*\*\*\*\*) Hr. Ioh. Daniel Billmann, Pfr. und Capitels Senior.

Unterleinleiter. Pfarrer: vac.

\*) Frhr. v. Aufsees. Patronats Pfarrei,

\*\*) Freibr. v. Seefriedsches Patron,

\*\*\*) Gräfl. v. Ortenburg.

\*\*\*\*) v. Rothenhan und von Königl. Patr.

\*\*\*\*\*) Fhr. v. Staufenberg.

\*\*\*\*\*) Frhr. v. Crailsheim, K. Patr.

\*\*\*\*\*) Frhr. v. Lichtenstein.

\*\*\*\*\*) bis 1717. Fil. von Muggendorf.

\*\*\*\*\*) Gräfl. Ortenburgl.

\*\*\*\*\*) v. Marsch, v. Ostheim Patr.

\*\*\*\*\*) Freih. v. Crailsheim.



### Decanat Berneck.

Dekan: Hr. Georg Leonh. Arndt, Distr.  
Schulen-Insp.

Berneck. Pfarrer: derselbe.

Diakon: Hr. Anton Heinrich Ludwig  
Ullmann.

Bischoffgrün.\*) Hr. Christoph Friedrich  
Bauernfeind, Pfarrer.

Gefrees. Hr. Johann Michael Füsler,  
Pfarrer.

Goldkronach.\*\*\*) Hr. Anton Christian Da-  
vid Ellrodt, Pfarrer.

Himmelkron. Hr. Johann Heinrich Gott-  
lieb Meyer, Pfarrer.

Lanzendorf. Hr. Johann Gottl. Eschen-  
bach, Pfarrer.

Nemmersdorf. Hr. Johann Christ. Ulmer  
Pfarrer.

Streitau.\*\*\*) Hr. Konrad Justus Bernhold  
Pfarrer.

Wiersberg. Hr. Johann Wilh. Imanuel  
Landgraf, Pfarrer.

### Decanat Casendorf.

Dekan: Hr. Peter Christoph Georg, Di-  
strikt-Schulen-Inspektor.

Casendorf. Pfarrer: derselbe.

Diakon. Hr. Lehmus.

Trumsdorf. Hr. Johann Georg Pöhl-  
mann, Pfarrer.

---

\*) bekam nach der Einweihung der Kirche durch den  
Weibbischoff von der Grün seinen jetzigen Namen, vor-  
her Brunngrün.

\*\*) Diese 1481. gestiftete Bergkirche wurde bis 1573. von  
Nemmersdorf aus versehen,

\*\*\*) bis 1577. kathol. Fil. v. Mt. Schorgast.

Wonsees. Hr. Iohann Friedrich Riedel,  
Pfarrer.  
Hr. Iohann Jacob Döhla, Diakon.

### Dekanat Culmbach.

Dekan: Hr. Ioh. Heinrich Dorf Müller,  
Distr.-Schulen-Insp.

Culmbach. Stadtpfarrer: Derselbe.

Archidiakon und Senior: Hr. Ioh. Michael  
Otto.

Syndiakon: Hr. Iohann Heinrich Geb-  
hardt.

Subdiakon: Hr. Iohann Georg Rubner.

Burkersdorf.\*) Hr. Christoph Ludwig  
Gottfried Kellner, Pfarrer.

Drossenfeld. (Neu) Hr. Georg Christoph  
Elias Erb, Pfarrer.

Hr. Ioh. Nicolaus Keck, Diak.

Gärtenroth.\*\*\*) Hr. Wilhelm Christian  
Schneider, Pfarrer.

Hain.\*\*\*\*) Hr.

Harsdorf.\*\*\*\*\*) Hr. Iohann Wilh. Hein-  
rich Seifert, Pfarrer.

Hutschdorf.\*\*\*\*\*) Hr. Ioh. Peter Hech-  
tel, Pfr.

Kirchleus.\*\*\*\*\*) Hr. Heinrich Carl Erd-  
mund Barnickel, Pfarrer.

---

\*) Fhl. v. Redwiz. Patr.

\*\*) Fhl. v. Redwizl. K. Patr. Patr.

\*\*\*) v. Künsbergl. u. v. Redwizl. K. Patr.

\*\*\*\*) Fhl. v. Künsbergl. K. Patr.

\*\*\*\*\*) Fhl. v. Künsberg. Thurn. Lin. war bis 1523. Fil. v.  
Culmbach.

\*\*\*\*\*) Fhl. v. Guttenberg. K. Patr.



- Langenstadt. Hr. Iohann Nicolaus Keck,  
Pfr. u. Diak. zu Drossenfeld.  
Lehenthal. Hr. Ioh. Mich. Heinr. Trink-  
ler. Pfarrer.  
Mangersreuth:\*) Hr. Iohann Friedrich  
Gottsmann, Pfarrer.  
Melkendorf.\*\*\*) Hr. Samuel Christoph  
Kispert. Pfr.  
Schwarzach.\*\*\*\*) Hr. Michael Steininger  
Pfarrer.  
Strössendorf.\*\*\*\*\*) Hr. Iohann Heinrich  
Herold, Pfarrer.  
Untersteinach.\*\*\*\*\*) Hr. Iohann Lorenz  
Braunold, Pfarrer.  
Trebgest. Hr. Georg Christoph Seifert,  
Pfarrer.  
Veitlahm.\*\*\*\*\*) Hr. Gottl. Heinr. Carl Heer-  
degen, Pfr.

### Decanat Gräfenberg.

- Dekan: Hr. Georg Leonh. Tretzel, bis  
zur Vollendung des Pfarr-Haus-Baues noch  
in Weiden.  
Verweser: Hr. Pfr. Bechmann in Hiltbold-  
stein.  
Pfarrer:  
Afalterthal.\*\*\*\*\*) Hr. Ioh. Christ. König,  
Pfarrer.  
Cunreuth.\*\*\*\*\*) Hr. Friedr. Albr. Ernst  
Knoll, Pfarrer.

\*) v. 1731. bis 1738. versehen die Diak. in Culmbach die Pfr.

\*\*) Fhl. v. Guttenbergl. Patronat.

\*\*\*) Fhl. v. Künsbergl.

\*\*\*\*) Fhl. v. Schaumbergl.

\*\*\*\*\*) vor der Reformat. von den Augustiner Mönchen zu  
Culmbach versehen.

\*\*\*\*\*) Fhl. v. Künsbergl. Patronat.

\*\*\*\*\*) Gr. u. Frhr. v. Egloffstein. K. Patr.

\*\*\*\*\*) Gr. u. Frhr. v. Egloffstein.

- Egloffstein. \*) Hr. Conrad Rofstaischer,  
Pfarrer.  
Ermreuth. \*\*) Hr. Georg Christoph Be-  
zold, Pfr.  
St. Helena. \*\*\*) Hr. Daniel Krämer, Pfr.  
Hezelsdorf. Hr. Paul Purucker, Pfr.  
Hiltpoltstein. Hr. Herrmann Iacob Bech-  
mann, Pfr.  
Igensdorf. Hr. Iohann Friedrich Wil-  
helm Obermayer, Pfr.  
Kirchrüsselbach. Hr. Christian Wilhelm  
Wolf, Pfarrer.  
Thuisbrunn. Hr. Leonhardt Iglar, Pfr.  
Walckersbrunn. \*\*\*\*) Hr. Ioh. Gottlieb  
Herrmann, Pfr.

### Decanat Hof.

- Dekan: Hr. Christian Adam Müller, Di-  
stricts-Schulen-Inspector.  
Hof. Stadtpfarrer: derselbe.  
I. Diakon und Vesperprediger Hr. Friedr.  
Christian Weifs.  
II. Diakon und Lorenzpred. Hr. Ioh. Geb-  
hardt.  
III. Diakon und Trogenpred. Hr. Christian  
Heinrich Carl Gerbig.  
Spital-Pfarrer:  
Berg. Hr. Ioh. Heinrich Scherber, Pfr.  
Döhlau. \*\*\*\*) Hr. Wilhelm Friedrich Hel-  
ler, Pfarrer.

---

\*) Frhr. v. Egloffstein, K. Patron.

\*\*) Frhr. v. Künsberg.

\*\*\*) Freihr. v. Tucher.

\*\*\*\*) Haller v. Hallerstejn, K. Patr.

\*\*\*\*\*) Privat Patr.



- Gattendorf.\*) Hr. Georg Christian Rein-  
nel, Pfarrer.  
Ioditz.\*\*\*) Hr. Iohann Adam Unger, Pfar-  
rer.  
Kautendorf.\*\*\*\*) Hr. Friedrich Christoph  
Thiermann, Pfarrer.  
Köditz.\*\*\*\*) Hr. Ioh. Wilh. Christ. Wolf,  
Pfarrer.  
Leupoldsgrün.\*\*\*\*\*) Hr. Ioh. Wilh. Wolf-  
gang Rennebaum, Pfarrer.  
Münchenreuth, Hr. Ullrich Gottfr. Krieg,  
Pfarrer.  
Oberkotzau.\*\*\*\*\*) Hr. Georg Ferdinand  
Martius, Pfarrer.  
Pilgramsreuth.\*\*\*\*\*) Hr. Ioh. Nik. Prük-  
ner, Pfarrer.  
Regnitzlosau. Hr. Ioh. Michael Hofmann,  
Sen. und Pfr.  
Rehau.\*\*\*\*\*) vac.  
Töpen. Hr. Ioh. Adam Heinr. Frisch,  
Pfarrer.  
Trogen. s. unter Hof

### Decanat Lindenhardt.

- Dekan: Hr. D. Ludwig Ernst Ammon,  
zugleich Districts-Schulen-Inspector.  
Lindenhardt.\*\*\*\*\*) Pfarrer, derselbe.  
Diakon: Hr. Ioh. Fried. Klingsohr.

\*) Pfl. v. Reizensteinl. Patr. beide waren bis 1529. Fil. v.  
Hof.

\*\*) bis 1560. Frühmesse b. d. Pfr. Berg. Priv. Patr.

\*\*\*) Pfl. v. Kozauil. Patr.

\*\*\*\*) ehehin nach Hof gepfarrt.

\*\*\*\*\*) Pfl. v. Reizenstein. Patr.

\*\*\*\*\*) Pfl. v. Kozauil. k. Patr.

\*\*\*\*\*) einst Fil. v. Schwarzenb. a. d. Saale.

\*\*\*\*\*) desgl. bis 1470.

\*\*\*\*\*) 1345. wurde diese Pfarrei als Probstei vom Kloster  
Emsdorf vergeben.

- Betzenstein. Hr. Ioh. Paul Höfling, Pfr.  
Bronn. Hr. Ioh. Iac. Jahreiß, Pfr.  
Creusen. Hr. Friedrich Christian Wand-  
erer, Pfr.  
Hr. Friedr. Theodor Pöhlmann, Diak.  
Haag, \*) Hr. Ioh. Heinrich Neidhardt,  
Pfarrer.  
Kirchahorn. vac.  
Pegniz. Hr. Ioh. Friedr. Castner, Pfr.  
Hr. Ioh. Friedr. Kern, Diakon.  
Plech. \*\*) Hr. Wolfg. Friedr. Munzert,  
Pfarrer.  
Schnabelwaid. \*\*\*) Hr. Andr. Peter v. Berg,  
Pfarrer.

### Decanat Ludwigstadt.

- Dekan: vac.  
Ludwigstadt. Pfarrer: vac.  
Caulsdorf. Hr. Ioh. Iacob Heinrich Hol-  
ler, Pfr.  
Langenau. Hr. Ioh. Samuel Carl Stei-  
ner, Pfr.  
Lauenstein. Hr. Ioh. Leonh. Maurer,  
Pfarrer und Districts-Schulen-Inspector. pr.  
Steinbach. Hr. Ferdinand Iulius Georg  
Wagner, Pfr.

### Decanat Michelau.

- Dekan: Hr. Franz Georg Diez, auch Di-  
stricts-Schulen-Inspector  
Michelau, Pfarrer: derselbe.  
Buch am Forst. Hr. Philipp Heinrich  
Carl Krepper, Pfr.

\*) wurde bis 1583. von den Diakonen in Creusen ver-  
sehen.

\*\*) vor der Reformation nur Frühmesser.

\*\*\*) pfarrete sich zur Pestzeit von Lindenhardt ab.



Burggrub. \*) Hr. Christ. Ludw. Köberlin, Pfr.  
Küps. \*\*) Hr. Ferdinand Frauenholz,  
Pfarrer.  
Mittwitz. \*\*\*) Hr. Ioh. Christian Wolf-  
hard, Pfr. u. Capituls. Sen.  
Obristfeld. \*\*\*\*) Hr. Christian Wolfhart,  
Pfarrer.  
Schmölz. \*\*\*\*\*) Hr. Ioh. Christ. Zerzog,  
Pfarrer.  
Schney. \*\*\*\*\*) Hr. Ioh. Conr. Kohlus, Pfr.

---

### Decanat Mühlhausen.

Dekan: Hr. Christoph Benedikt Hof-  
mann, zugleich Districts-Schulen-Inspe-  
ctor.

Mühlhausen. Pfarrer: derselbe.  
Adelsdorf.

Kleinweisach. Hr. Christian Friedrich  
Buchruker, Pfr.

Markt Lonnerstadt. Hr. Ioh. Christoph  
Schaller, Pfr.

Obersteinbach. Hr. Paul Siegm. Herr-  
mann, Pfarrer.

Pommersfelden. Hr. Gottfr. Vollrath Zu-  
cker, Pfarrer.

Steppach. Hr. Ioh. Georg Burger, Pfarrer.  
Mt. Taschendorf. Hr. Gottfried Hechtel,  
Pfarrer.

Weingartsgereuth. Hr. Ioh. Carl August  
Bucher, Pfarrer.

---

\*) Patron. Fh. v. Würzburg zu Mittwitz.

\*\*) Patron. Fhl. v. Redwizl. Sen.

\*\*\*) Patr. Fhl. v. Würzburg.

\*\*\*\*) Patr. Fhl. v. Redwiz.

\*\*\*\*\*) Patr. Fhl. v. Redwiz und v. Künsberg.

\*\*\*\*\*) Patr. Hr. Gr. v. Brockdorf.

## Dekanat Münchberg.

Dekan: Hr. Ioh. Constantin Friedrich Wernlein, zugl. Distrikts-Schulen-Inspektor.

Münchberg. Stadtpfarrer derselbe.

Archidiak. Hr. Ioh. Samuel Beutner.

Syndiakon: Hr. Fried. Reinh. Hänlein.

Ahornberg. Hr. Ioh. Georg Scherzer, Pfarrer.

Conradsreuth, Hr. Georg Christ. Püttner, Pfarrer.

Guttenberg.\*) Pfarrei vac.

Hallerstein.\*\*\*) Hr. Samuel Friedr. Fischer, Pfarrer.

Helmbrechts,\*\*\*) Hr. Ludwig Pflaum, Pfr.

Schwarzenbach an der Saale-\*\*\*\*) Hr. Ioh. Matth. Wagner, Pfarrer.

Diak. Hr. Friedr. Andr. Theod. Hartung.

Sparneck-\*\*\*\*\*) Pfarrei vac.

Stambach. Hr. Christoph Heinrich Schlenk, Pfarrer.

Weisdorf-\*\*\*\*\*) Hr. David Ioh. Weißs. Cap. Senior und Pfarrer.

Zell. Hr. Heinrich August Friedrich Blumröder, Pfarrer.

---

## Dekanat Seibelsdorf.

Dekan: Hr. Carl Christian Sommer, Dekan auch Distr. Schulen-Inspektor.

---

\*) Patr. Pfarrei.

\*\*) bis 1603. Fil. v. Weisdorf.

\*\*\*) vor 1414. Fil. v. Schanenstein.

\*\*\*\*) Priv. Patr. d. H. Fürsten v. Schönburg und d. Fhl. v. Plothowschen Erben.

\*\*\*\*\*) war ein Klosterchen.

\*\*\*\*\*) v. Podevils Patr.



Seibelsdorf. Pfarrer: derselbe,  
Fischbach.\*) Hr. Ioh. Paul Eysler, Pfarrer  
Grafengehaig.\*\*\*) vac.  
Preseck.\*\*\*\*)  
Ruggendorf. Hr. Georg Wilh. Hartung,  
Pfarrer.  
Unterrodach. Hr. Ioh. Albrecht Ammon.  
Weisenbrunn.\*\*\*\*\*) Hr. Gottl. Christ. Mo-  
ser. Pfarrer.

---

### Dekanat Steben.

Dekan: Hr. Ioh. Christoph Reufs, zugl.  
Distrikts-Schulen-Inspektor.  
Steben. Pfarrer: derselbe.  
Bernstein am Wald. Hr. Ioh. Nic. Klinger,  
Pfarrer.  
Geroßgrün.\*\*\*\*\*) Hr. Iohann Christ.  
Groß, Pfarrer.  
Issigau.\*\*\*\*\*) Hr. Georg Christoph Teu-  
fel, Pfr.  
Lichtenberg. Hr. Ioh. Friedr. Lindner, Pfr.  
Nailla. Hr. Ioh. Friedr. Fick, Pfarrer.  
Schauenstein. Hr. Ioh. Nic. Glaser, Pfr.  
Döbra. Hr. Ioh. Gottl. Böhner, Pfarrer.  
Schwarzenbach am Wald.\*\*\*\*\*) vac.  
Selbitz. Hr. Ioh. Heinr. Peez, Pfarrer.  
Marlesreuth. Hr. Gottl. Theod. Ioh. Wil-  
helm Hagen, Diakon in Selbitz.

---

\*) Priv. Patr. d. Fhl. v. Reizenstein.

\*\*) v. Rieneck und v. Guttenberg

\*\*\*) Gräßl. v. Rienecksches Patron.

\*\*\*\*) Fhl. v. Redwiz.

\*\*\*\*\*) versab bis 1580. ein Fröhmesser aus Lichtenberg.

\*\*\*\*\*) 1623. von der Kapl. Berg versehen — Privat Patron.

\*\*\*\*\*) Kompatrone: die Fhrl. v. Reizenstein.

## Dekanat Weiden,

Dekan: Hr. Georg Leonh. Trezel, Dek.  
s. Gräfenberg.

Weiden. Stadtpfarrer: derselbe.

Diakon: Hr. Ernst Ludwig Meißner.

Erbendorf. Hr. Michael Friedrich Alt,  
Pfarrer.

Floß. Hr. Joh. Christian Lederer, Pfr.  
Kaltenbrunn. Hr. Christoph Dürscheid,  
Pfarrer.

Kohlberg. Hr. Christian Friedr. Jacob  
Holzhey, Pfarrer.

Neunkirchen, Mantel und Rothenstadt. Hr.  
Franz Volkmar Leopold Reinhart,  
Dekan.

Plösberg, Wilchenreuth und Püchersreuth. Hr.  
Franz Bernh. Volkmar Holste, Sen.  
und Pfarrer.

Thumsenreuth\*) mit Krummenab, Fil. Hr. Joh.  
Heinr. Adam Aichinger, Pfarrer.

Wildenreuth. Hr. Gustav Wilh. Gottl.  
Schäzler, Pfarrer.

---

## Dekanat Wunsiedel.

Dekan: Hr. Erhard Friedrich Vogel,  
auch Distrikts Schulen-Inspektor.

Wunsiedel. Stadtpfarrer: derselbe.

Archidiakonus. vac.

Syndiakonus: Hr. Joh. Lorenz Vulpius.

Arzberg. Hr. Joh. Casp. Glafs, Pfarrer.

Bernstein.\*\*\*) Hr. Benjamin Friedr. Schmie-  
del, Pfarrer.

Brand.\*\*\*) vac.

\*) v. Lindenfelsl. u. v. Grafensteinl. Patr.

\*\*) einst v. Waldsassen aus versehen.

\*\*\*) bis 1661, Fil. v. Redwiz. — Priv. Patron.



- Höchstadt. Pfarrer: vac.  
Hohenberg, Hr. Friedr. Wilh. Seyfferth,  
Pfarrer.  
Kirchenlamitz. Hr. Carl Friedr. Melch.  
Meyer, Pfarrer.  
Hr. Iohann Peter Flessa, Diakon.  
Marktleuthen. Hr. Ioh. Wolfgang Bar-  
nickel, Pfr.  
Oberröslau. Hr. Ioh. Christoph Wirth,  
Pfarrer.  
Schirnding. Hr. Ludw. Friedr. Seiden-  
schwanz, Pfr.  
Selb. Hr. M. Andreas Schumann, Pfr.  
Hr. Joh. Michael Pülz, Diakon.  
Thiersheim. Hr. Friedr. David Stadel-  
mann, Pfr.  
Thierstein. Hr. Heinr. Gottlieb Hauen-  
stein, Pfr.  
Weissenstadt. \*) Hr. Iacob Ludwig Helm-  
reich, Pfr.  
Hr. Ioh. Theodor Jahn, Diakon.

---

Redwiz. Pfarr-Inspection.

- Hr. Georg Friedrich Christ. Schlem-  
mer, Insp. u. Pfarrer.  
Hr. Ioh. Adam Schieder, Diakon.

---

Decanat Thurnau. \*\*)

- Dekan: vac.  
Thurnau. Pfarrer: vac.  
Hr. Christoph Heinr. Herding, Pfarr-  
Amts-Adjunkt u. Rector.

---

\*) einst Weissenkirchen.

\*\*) Die sämmtlich hier aufgeführten Pfarreien des Deca-  
nats Thurnau sind Gräflich v. Giechischen Patronats,

Azendorf. Hr. Ioh. Friedr. Carl Löw,  
Pfarrer.

Berndorf. Hr. Ioh. Heinr. Christian Kör-  
biz, Pfarrer.

Buchau. Hr. Samuel Gottfried Krau-  
sold, Pfr.

Krögelstein. Pfarrer; vac.

Limmersdorf. Hr. Christoph Heinrich  
Schramm, Sen. u. Pfr.

Pesten. Hr. Gottfried Lorenz Wolf, Pfr.

---

Ausser den aufgeführten Pfarreien des  
Ober-Mainkreises gehören zum protestan-  
tischen Consistorium in Baireuth auch  
die Pfarreien dieser Konfession im  
Regen- u. Unter-Donau-Kreise.

diese sind:

### Decanat Regensburg.

zu Regensburg, Ortenburg.

### Decanat Sulzbach.

Sulzbach, Ahlfeld, Edelsfeld, Eismannsberg, Eschenfelden,  
Etzelwang, Fürried; Illschwang, Neukirchen, Rosenberg,  
Vohenstrauß.

### Decanat Pyrbaum.

Pyrbaum, Bachhausen, Oberndorf, Sulzbürg, Sulzkirchen.

---



4) Rabiner der jüdischen Gemeinden.

Floß, Hr. Moises Abr. Wittelshofer, Rab.  
Baireuth, Hr. Wolf Felheim Schwab V. R.  
Bamberg.  
Burgkundstadt, Löw Reckendorfer, V. Rab.

---

D) Zweige allgemeiner Staats-Verwaltungen.

Archiv.

Bamberg.

Archivar: Hr. Paul Oesterreicher.  
Registrator: Hr. Caspar Dorn.  
Iter Kanzlist: Hr. Melchior Jennes.  
Uter Kanzlist: Hr. Franz Friedrich Neubauer.  
1 Diener.

Reponirte Registratur.

Secretär: Hr. Franz Joseph Müller.  
Registratoren: die Hrn. Sebastian Pitius,  
Eugen Merk,  
1 Diener. 1 Bote.

---

Berg-Aemter.

Bergamt Lichtenberg-Kaulsdorf zu Steben.  
Bergmeister: Hr. Ioh. Wilhelm Schmiedigen.

Vice-Bergmeister: Hr. Ludwig Carl Reuter.

Bergamts-Gegenschreiber: Hr. Georg Elias Brendel.

Berggeschworne: Hr. Georg Friederich Spörl.

Bote: Ioh. Georg Streitmann.

Schichtmeister zu Kaulsdorf: Hr. Ioh. Georg Ulrich.

Steiger zu Kaulsdorf: Hr. Ioh. Heinrich Spörl.

Schichtmeister auf hoffnungsvolle Anweisung Gottesgrube: Hr. Ioh. Drechsel.

Schichtmeister auf Friedrich Wilhelm Stollen: Hr. Ioh. Friedrich Löwel.

Steiger: Adam Wehrmann.

### Bergamt Wunsiedel.

Oberbergmeister: Hr. Eberh. Friedrich Killinger.

Bergmeister: — —

Bergamts-Gegenschreiber: Hr. Carl Eman. Schmid.

Bote: Ioh. Matthäus Rosenhauer.

Obersteiger: Hr. Ioh. Georg Sell.

Steiger: Hr. Ioh. Georg Bauer.

### Berg- und Hüttenamt Fichtelberg.

Funct. Factor: Hr. Ignaz Weinberger.

Revierförster: Hr. Heinr. Günther.

Forstgehülfe: Adam Walch.

Werkschaffer: Anton Reichenberger.

### Eisenhütten-Factoryamt Unterlind.

Assistent: Hr. Ios. v. Streber.

Walzwerkmeister: Carl Alafberg.



Berg- und Hüttenamt Königshütte.  
Oberfactor: Hr. Andreas v. Dippel.

Bergamt Kronach.  
Factor: Hr. Christian Büttner.  
Bergzehentner: Hr. Friedrich Helfreich,  
zugl. Rentbeamter.

Berg- und Hüttenamt Stadtsteinach.  
Factor: Obiger Hr. Christian Büttner,  
prov.

Eisenhütten- Factorieamt Weyerhammer.  
Controlleur: Hr. Georg Huber, prov.

---

### Lotto Administration.

#### Lotto-Bureau in Bamberg.

Vorstand u. zugl. Fil. Kassier: Hr. Adolph  
Ehrenberg.  
Revisor zugl. Casse-Controlleur: Hr. Bar-  
thol. Jacobi.  
Kasteletist: Hr. Franz Hoflasser.  
Bureau-Diener: Andreas Deckert.

#### Lotto-Bureau in Baireuth.

Vorstand u. zugl. Fil. Cassier:  
Kasteletist zugl. Casse-Controlleur: Hr. Chri-  
stoph Gottlieb Zeh.  
Revisor: Hr. Ioseph Kern.  
Bureau-Diener: Iohann Christian Peez.

---

## Post-Aemter.

### Postamt Baireuth.

Postmeister: Hr. Joseph Streitl.

Officialen: Die Hrn. Franz Geiger, Bernhard Schnezer, Ioh. Adam Bayer.

### Postamt Bamberg.

Postmeister: Hr. Anton v. Grafenstein, Ritter des K. Militär-Verdienst-Ordens und Mitglied der K. Franz. Ehrenlegion.

Officialen: Die Hrn. Christian v. Stengel, Martin Kegel, Nicolaus Mohr, Max v. Grafenstein.

### Postamt Hof.

Postmeister: Hr. Adam Himmelswunder.

Officialen: Die Hrn. Paul Vack, Carl Thanhauser, Ioh. Heunisch.

### Postverwaltung Culmbach.

Postverwalter: Hr. Ioh. Heinrich Puihn.

### Postverwaltung Wunsiedel.

Postverwalter: Hr. Heinrich Brandenburg.

### Postexpedition Berneck.

Postverwalter: Hr. Ioh. Conr. Haas.

### Postexpedition Cronach.

Postverwalter: Hr. Martin Tavernier.

### Postexpedition Forchheim.

Postverwalter: Hr. Bernhard Klee.

---



Salzpeditions - und Verkaufs-  
Aemter.

Oberfactorie Baireuth.

Oberfactor: Hr. Ferdinand Wilh. Piever-  
ling.

Amtsschreiber: Hr. Ioseph David Eisen-  
beifs.

Factorie Hof.

Faktor: Hr. Friedr. Oerthel.

Factorie Culmbach.

Faktor: Hr. Iohann Krausold.

Factorie Kronach.

Factor: Hr. Friedr. Helfreich, zugl. k.  
Rentbeamter.

Salzamt Bamberg.

Salzbeamter: Hr. Mathias Giesl.

Salzfactorien zu Forchheim, Lichtenfels.

Spez. Staatsschulden-Liquidati-  
ons-Kommission.

Kommissär: Hr. Fikenscher, zugl. Regie-  
rungsrath in Baireuth.

Spezial St. Schulden - Tilg. - Kas-  
sen.

Baireuth.

wird von der Kreis-Kasse versehen,

Bamberg.

Kassier: Hr. Christ. Fleischmann,  
Offiziant: Hr. Andr. Deier.

## Zoll-Administration,

### Inspection Baireuth.

Ober-Inspektor: Hr. Peter Deutz.

Unter-Inspektor:

Aktuar: Hr. Joh. Anton Seyler.

Amtsdiener: Ios. Mostbeck.

## Oberzoll- und Hall-dann Beizoll- ämter.

### Oberzollamt Gleußen.

Oberbeamter: Hr. Carl Iörres.

Kontrollleur: Hr. Johann Leonh. Täsch-  
lein.

Zoll-Stationen Tambach, Schorkendorf, Schottenstein, Alten-  
hauz.

### Oberzollamt Buch am Forst.

Ober-Beamter: Hr. Christ. Memminger.

Kontrollleur: Hr. Conrad Brugger.

Station Schnai.

### Beizollamt Mt. Zeuln.

Beizollbeamter: Hr. Joseph Schön.

Stationen Mt. Graiz, Beckheim, Mittwiz, Unterschwarzbach.

### Beizollamt Haigerwirthshaus.

Beizollbeamter: Hr. Karl Friederich  
Knauer.

Stationen Stockheim, Neukenroth.

### Oberzollamt Nordhalben.

Oberbeamter: Hr. Carl Andreas Grötsch.

Kontrollleur: Hr. Ios. Lemmel.

Station Rothenkirchen, Schauberg, Tettau, Köhlbach, Lauen-  
stein, Ludwigstadt, Haslach.



Beyzollamt Lichtenberg.

Beyzollbeamter: Hr. Michael Fürst.  
Station Langenbach, Issigau.

Oberzollamt Töpen.

Oberbeamter: Hr. Max Matthias Lederer.  
Kontrollleur: Hr. Friedrich Carl Butters.  
Station Kuhmühle, Mödlareuth, Tiefendorf, Trogen.

Beyzollamt Haide.

Beyzollbeamter: Hr. Franz Sonntag.

Beyzollamt Neugattendorf.

Beyzollbeamter: Hr. Friedrich Wilhelm Vogel.

Stationen: Nentschau, Prex.

Oberzollamt Schirnding.

Oberbeamter: Hr. Ioseph Karl Wolfram.  
Kontrollleur: Hr. Ignatz Merz.  
Stationen: Fasmansreuth, Neuhaus, Selb, Arzberg.

Oberzollamt Mähring.

Oberbeamter: Hr. Franz Anton Sämer.  
Kontrollleur: Hr. Michael Mayerhofer.

Beyzollamt Waldsassen.

Beyzollbeamter: Hr. Kaspar Traiber.  
Neualbenreit.

Beyzollamt Bernau.

Beyzollbeamter: Hr. August Widmer.  
Station: Flossenburg.

Hallamt Hof.

Oberbeamter: Hr. Friedrich v. Schelling.

Kontrollleur: Hr. Michael Keil.  
Hallverwalter: Hr. Ioh. Iacob Wickh.  
Waagmeister: Hr. Ioseph Gebhardt.

Hallamt Wunsiedel.

Oberbeamter: Hr. Peter Christian Knoll.

Hallamt Baireuth.

Oberbeamter:

Kontrollleur: Hr. Ioh. Georg Martin Albrecht.

Hallamt Bamberg.

Oberbeamter: Hr. Michael Steinleitner.

Kontrollleur: Hr. Carl Rumpler.

Hallverwalter; Hr. Iacob Mayer.

Kellerverwalter: Hr. Benedict Schall.

I. Waagmeister: Hr. Leonh. Mitterer.

II. Waagmeister: Hr. Ludwig Lettow.

Zollaufseher.

Zu Sefslach. Hr. Mich. Auracher, zu Lichtenfels: Hr. Ioh. Bapt. Miller, zu Nordhalben, Hr. Ioh. Christian Koch, zu Hof (O. Z. A. Bezirk Töpen) Hr. Albrecht Alex. Lips zu Schirnding. Hr. Wolfg. Träxler, zu Tirschenreuth. Hr. Conrad Däumer.

Weggelds-Stationen zu Steinweg bei Bamberg, zu Kronach und Weiden.

---

Schlofs-Verwaltungen.

Baireuth. Schlofsverwalter: Hr. Thaddäus Gerl.

Hofgärtner. Hr. Ioh. Georg Adler.



Bamberg. Schlofs-Verwalter: Hr. Casimir Richard.

Gemälde-Gallerie-Inspector: Hr. Theodor Mattenheimer.

### Lustschlösser.

Eremitage bei Baireuth. Schlofs-Verwalter: N. Geyer,

Grottenmeister: Hr. Georg Michael Pöhlmann.

Sanspareil. Schlofsverwalter. Hr. Philipp Pechmann.

---

## Landwirthschaftlicher Verein.

### Bezirk Baireuth.

(Gebildet am 1. Okt. 1812.)

Hr. Kreis-Medizinalrath Ritter v. Schallern.

Hr. Senator Schnauffer.

Hr. Regierungsrath Freih. v. Straufs.

Hr. General Fhr. v. Künsberg.

Hr. Kreisbaurath Riedel.

Hr. Bauinspektor Birkel.

Hr. Rendant Degel, als Sekretär.

Hr. Buchbinder Hofmann.

### Bezirk Bamberg.

(Gebildet am 25. Jänner 1813.)

Se. Exc. der Hr. geheime Rath und General-Kreis-Commissär Freyh. v. Stengel.

Hr. Finanz-Direktor v. Grau.

Hr. Domvikar v. Link.

Hr. Stadtrath Strüpf.

Hr. Kaufmann Stengel.

Hr. Kreiskassier, Fhr. v. Stengel.

Hr. Hofkammerath Bovéri.

Hr. Professor Rumpf.  
Hr. Vikariats-Präsident, Freih. v. Grofs.

---

### E) Bewaffnete Macht.

für die innere Sicherheit im Kreise. \*)

---

### Landwehr.

Kreis-Commandant: vac.

Adjutant: Hr. Gustav Freihr. v. Völdern-  
dorf-Waradein, Ober-Lieutenant im  
2ten Jäger-Bataillon.

Actuar: Hr. Carl Mengert.

### Kreis-Inspection.

Hr. Joseph v. Weikmann, k. Kämmerer,  
Major a la Suite.

Hr. Georg v. Bülow (mit dem Charakter ei-  
nes Majors.)

### 1) Kreis-Hauptstadt Baireuth.

#### Bataillons-Staab.

Major: Hr. Leopold v. Geiger.

Adjutant: Hr. Johann Wolfgang Burger  
Lieut.

Quartiermeister: Hr. Christian Gottl. Lu-  
ther.

Auditor: Hr. Ioh. Friedrich Meyer.

Zeugwart: Hr. Ioh. Gerstner.

---

\*) In Baireuth garnisonirt das 13te Linien-Infanterie-  
Regiment; in Bamberg das 9te Lin. Inf. und das 2te  
Regim. Husaren; ausserdem ist im Kreise die zweite  
Compagnie der dritten Legion Gensdarmarie dislocirt.



Bat. Arzt: Hr. Dr. Friedr. Meyer.  
Bat. Chirurgen: Hr. Ioh. Gottl. Traugott  
Schürer.  
Hr. Iohann Leonhardt  
Iubitz.  
Junker: Hr. Friedrich Heinrich Hof-  
mann.  
Hr. Ioh. Mühleisen.  
Musikmeister: vac.  
Zeugdiener: Hr. Ioh. Iacob Zehrer.  
Bat. Tambour: Ioh. Müller.

### I. Bataillon.

#### Hauptleute.

1. Hr. Friedr. Hentze.
2. — Iohann Theodor Christoph Fi-  
scher.
3. — Ioh. Sebastian Beyer.
4. — Christian Friedr. Heumann.
5. — Christoph Ernst Löwel.
6. — Ioh. Mich. Schweizer.

#### Ober-Lieutenants.

1. Hr. Ioh. Friedr. Wich.
2. — Ioh. Mich. Heuberger.
3. — Ioh. Andr. Blank.
4. — Carl Lienhardt.
5. — Ioh. Nicol. Ordnung.
6. — Ioh. Matthäus Reintsch.

#### Unter-Lieutenants.

1. Hr. Iohann Theodor Ströbel.
2. — Iohann Caspar Wagner.
3. — Ioh. Baptist Nietsche.
4. — Ioh. Lienhardt.
5. — Lorenz Ammon.
6. — Ioh. Ulrich Gebhardt.

## II. Bataillon.

### Hauptleute.

1. Hr. Erhardt Christian Hagen.
2. — Heinrich Brackcr.
3. — Theodor Ritter.
4. — Friedrich Carl Münch.

### Ober-Lieutenants.

1. Hr. Georg Wilhelm Seyffert.
2. — Ioh. Paulus Stahlmann.
3. — Günther Heinrich Daig.
4. — Ioh. Peter Schilling.

### Unter-Lieutenant.

1. Hr. Ioh. Wolfgang Burger, s. Bat. Adjutant.
2. — Iohann Simon Wagner.
3. — Ioh. Baptist Pini.
4. — Ioh. Conrad Kolb.

### Schützen-Compagnie.

Hauptmann: Hr. Carl Christian Zehelein.

Ober-Lieut.: Hr. Ioh. Conrad Schüller.

Unter-Lieut.: Hr. Ioh. Anton Kransberger

### Cavallerie.

Rittmeister: Hr. Carl Schweizer.

Lieutenant: Hr. Gottlieb Friedrich Riemann.

## 2) Bamberg.

### Staab:

Obrist: Hr. vac.

Obrist-Lieut. Hr. Friedrich Drauseneck.



1. Major: vac.
- 2r. Major: Hr. Philipp Madler.
- Reg. Adjutant: Hr. Theodor Mattenheimer, Ober-Lieut.

### Unter - Staab.

- Reg. Quartiermeister: Hr. Friedr. Schlein.
- Reg. Auditor: Hr. Christian Merk.
- Reg. Zeugwart: Hr. Jacob Wächter.
- Reg. Chirurg: Hr. Lorenz Scheuring.
- Bat. Chirurg: 1r. Hr. Georg Munk.
- Bat. Chirurg: 2r. Hr. vac.
- Bat. Chirurg: 3r. Hr. Philipp Panzer.
- Unter-Chirurg: 1r. Hr. Daniel Schenk.
- Unter-Chirurg: 2r. Hr. Sebastian Ehrenreich.
- Unter-Chirurg: 3r. Hr. vac.
- Fahnenjunker: 1r. Hr. Wilhelm Stengel.
- Fahnenjunker: 2r. Hr. Andr. Tempel.
- Fahnenjunker: 3r. Hr. Carl Stellpflug.

### I. Bataillon.

#### Hauptleute.

- Hr. Andreas Kirchberg, Grenadier.
- Franz Geier, Füsilier.
- Martin Häuser.
- vac.

#### Oberlieutenants.

- Hr. Caspar Leist, Grenadier.
- Georg Brehm, Füsilier.
- Friedr. Lautenbacher.

Hr. Ambros Eckart, Bat. Adjutant.  
— Gotthelf Nizoldi.

Lieutenants.

Hr. Friedr. Vogel, Grenadier.  
— Matthäus Bär.  
— Friedr. Dürbeck.  
— vac.

II. Bataillon,

Hauptleute.

Hr. Anton Baierlein.  
— Adam Wenglein.  
— Andreas Vornberger.  
— Anton Schneider, Grenadier.

Ober-Lieutenants.

Hr. Joseph Seifert, Grenadier.  
— Sebastian Aumüller, Füsilier.  
— Balthasar Gottschalk.  
— Vacat.

Lieutenants.

Hr. Christoph Burger, Bat. Adjutant.  
— Adam Ohlmüller, Füsilier.  
— Thomas Fick.  
— Peter Wolf, Grenadier.  
— Philipp Neidert, Füsilier.

III. Bataillon.

Hauptleute.

Hr. Joseph Strüpf, Grenadier.  
— Gabriel Keilholz, Füsilier.  
— Anton Mohr.  
— Paul Leist.



Ober-Lieutenants.

- Hr. Iohann Kolb, Grenadier.  
— Heinrich Vasold, Füsilier.  
— Andreas Schmidt, Bat. Adjutant.  
— Iohann Zenk.  
— Vacat.

Lieutenants,

- Hr. Baptist Lachmüller.  
— Anton Eberlein.  
— Michael Vornberger.

Schützen Corps.

Hauptleute.

- Hr. Conrad Drescher.  
— Georg Barthelmes.

Oberlieutenants.

- Hr. vac.  
— Eustach Lindner.

Lieutenants.

- Hr. Adam Berwein.  
— Andr. Dauerlein.

Cavallerie.

- Ober-Lieutenant: Hr. Franz Kolb.  
Lieutenant: Hr. Franz Hanauer.  
Pferdarzt: Hr. Nicolaus Mühlmichel.
-

Von merkwürdigen  
Lusthainen, Ruinen etc.

im

Ober-Mainkreise

als Fortsetzung des dritten Abschnitts

im I. Theile p. 71 — 158.

---



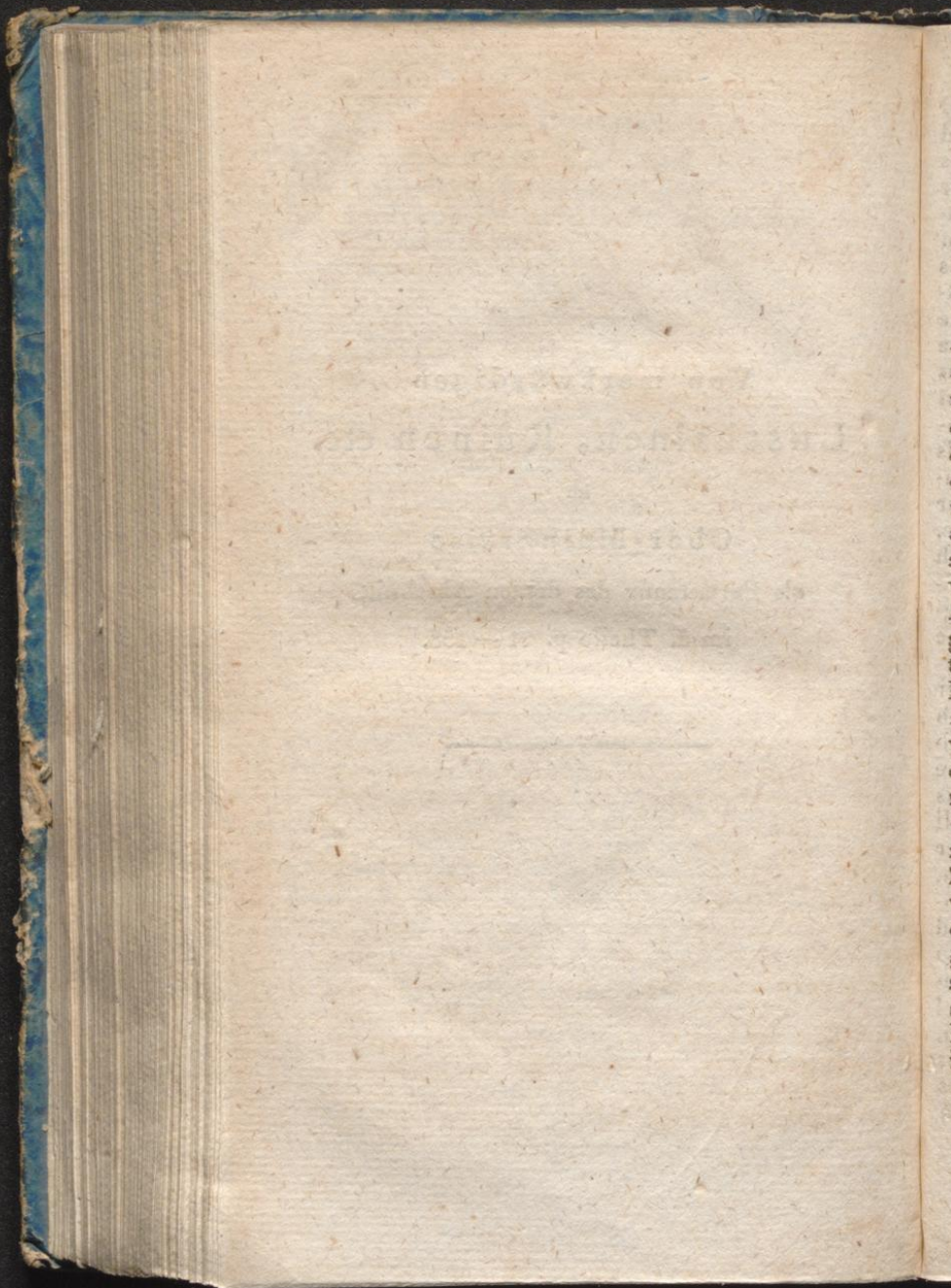

THE UNIVERSITY OF CHICAGO

1890

L  
I  
C  
S  
C  
C  
a  
s  
v  
A  
S  
t  
I  
s  
v  
C  
r  
C  
2  
2  
C  
S  
S  
S  
I  
i  
C

---

## Umgebungen etc. Bamberg's. \*)

### Bug.

Noch ungewiss, welche hohe Reitze der Natur uns dort im Walde erwarten, durchschneiden wir die doppelten Spaziergänge durch eine Seitenstrasse zur Rechten. Wir winden uns durch die Schlangengänge des Dangel'schen Gartens an das schöne Treibhaus, dessen 1000 ausländische Gewächse einen höchst aromatischen Wohlgeruch in die ganze Umgebung verbreiten, und dem Auge eine unschätzbare Ansicht gewähren. Gestärkt durch die eindringendsten Wohlgerüche, welche wir aus diesen tausendfältigen — meistens ausländischen — Pflanzen einathmeten, verweilen wir mit unsern Blicken auf den grösstentheils geschmackvoll decorirten Gebäuden zu beyden Seiten, deren enge Vereinigung im Hintergrunde keinen weitem Strassenausgang vermuthen läst. Geblendet vom weissen Schimmer der Häuser zu beyden Seiten erquickt sich das Auge von Zeit zu Zeit am sanften Grüne des Rasens, welcher diesem Platze zur einfachen freundlichen Zierde dient. Ein grosser Zug von jungen Männern kommt aus einem dieser Häuser, zuvorkommend gegen Fremdlinge laden sie uns ein, ihnen nach Bug zu einem fröhlichen Mittagmale zu folgen. Wir betreten ihre Bahn über eine neue Brücke Nonnen-

\*) s. Jäcks Taschenbuch 1813.



steeg genannt, auf welcher wir links und rechts einen schönen stillen Wasserspiegel und hinter demselben grünes Laubwerk — vor uns den neuen v. Kerpischen Garten, eine Reihe Stifshöfe, die Porzellanfabrik und protestantische Kirche, viele Bergthürme, die Kuppeln der Residenz, des Rathhauses und Geyerswörths mit einem Blicke überschauen. Wenige Schritte vorwärts eröffnet sich uns eine herrliche Perspective über eine lange breite Fuhrstrasse zwischen dem Rath- und Hochzeithause. Das Geklapper einer Reihe Mühlen, unter welchen auch eine Schleif- und Polirmühle sich befindet, unterbricht unser Gespräch so sehr, daß wir selbst unsere Bemerkungen über die Unzweckmäßigkeit ihres Standpunktes — über das thätige Aus- und Einladen der Schiffe etc. einander nicht mittheilen können. Freundlich scheint sich über den Fluß zu uns herüberzuzeigen das schöne Sondingerische Haus. Langsam auf dem nicht genug verplankten Damme fortwallend kommen wir endlich an die Walk- und Porzellanmühle, auf deren Brücke wir rechts den breiten und durch die Mühlen hoch gespannten Wasserspiegel, welchen grüne Hügel mit Lusthäuschen beherrschen, und die schöne Perspective nach Bug bewundern, links unsern Blick auf den herrlichen Wasserfall und Wiesengrund und auf die hinter einer Pappelallee versteckte Wunderburg werfen. Dicht an der Brücke empfängt uns eine Lindenallee mit ihrem wohlthätigen Schatten, und kaum haben wir den Mühlwörth betreten, so rufen wir schon mit unserm Begleiter aus innerster Empfindung: Ach wie schön ist es hier! Stufenweis betritt man eine mildere Region, ein zartes Bild schlingt sich liebkosend um das andere, und begrüßt uns mit der Weihe des schönen Lebens. Frey sich fühlend von allen

Fesseln küßt der Geist die wohlthätige Ruhe  
das stillen Haines, frommer Friede thauet auf  
das gemüthliche Daseyn von dem grünenden  
Laubwerke der Eichen und Buchen hernieder,  
und wir verstehen — einer schönen Kindheit  
zurück gegeben — die mannigfachen Töne sei-  
ner befiederten Bewohner.

Lassen wir uns hier auf die erste Bank  
nieder. Eine Nachtigall wohnt in den nahe  
liegenden Gebüsch, und feyert mit ihrem  
süßsen Gesange die Feste des Sommers. Vor  
uns dehnt sich die Stadt in einem großen  
Halbzirkel aus, dessen Ende wir nicht über-  
schauen können: auch liegt ein Badehaus ne-  
ben uns. Muntere Schiffer fahren mit ihren  
beladenen Nachen Früchte und Kaufmanns-  
güter der Stadt zu: sie kommen von Vorch-  
heim herab, und wir verfolgen aufwärts den  
Strom, um vielleicht noch mehrere zu ent-  
decken, wie sie auf dem silbernen Rücken  
sanft zu uns hergleiten. Gerade mit kleinen  
einspringenden Rasenbuchten windet sich der  
breite Fluß zu uns, in eine reizende Perspec-  
tive sehen wir beinahe eine halbe Stunde hin-  
auf; oben schließt sich die Krümmung des  
Ufers mit einem Dörfchen, dessen Häuser uns  
traulich entgegen winken mit ihren festlichen  
Tänzen. Leute aus allen Ständen, welche da-  
hin gehen, begegnen uns; zwar schlossen wir  
uns auch an Sie, aber wir wollen zuvor noch  
den reizenden Hain näher betrachten, aus  
welchem uns so holde Kühlung hervorquillt.  
Breite schöne Gänge empfangen uns; wir schla-  
gen den mittleren ein, welcher uns am mei-  
sten gegen die Sonne schützt.

Wir betreten hier zur Linken den neuen  
Tempel mit 4 dorischen Säulen und einem  
Fronton, worin 7 Ruhebänke den ermüdeten  
Wanderer erwarten, und eine neue Aussicht



sich ihm darbietet. Das Ende der äussersten Vorstadt liegt vor uns; lieblich versteckt zwischen hohen Bäumen sehen wir über eine weite Ebene die Wunderburg mit ihrer kleinen Kirche. Kaum einige Schritte vorwärts schützt uns schon wieder ein Strohdach gegen die Ungestümme des Windes und Regens.

Lieblicher umweht uns die Kühlung des dichterem Waldes, in welchem wir jetzt wandeln; die reizende Aussicht hat sich zurückgezogen in eine milde Dämmerung; harmonisch sprechen die einzelnen Lichtstrahlen, welche leise flüsternd durch die grünen Zweige hereinsinken, zu dem Gemüthe; eine holde Licht- und Schatten-Welt spielt im mahlerischen Gewande auf den duftenden Blättern; Bienen wiegen sich auf dem Busen der geöffneten Blumen, welche ihre Kelche der Sonne entgegen neigen; ein sanftes Rauschen dringt an das entzückte Innere, und die Seele scheint an den Lippen der süßen Melodien zu liegen. Auf einmal verbreitet sich ein helleres Licht durch die vereinzelt Bäume, die verschiedenen Wege neigen sich alle herbey zur Vereinigung in einen einzigen. Eilend schreitet der Fufs vorwärts, die Zweige theilen sich, regeres Tönen und Murmeln der Gewässer wird vernommen, Säulen glänzen entgegen: es ist ein Tempel — der freyen Natur gewidmet; wir treten unter seine blaue Kuppel, mit wohlwollender Freundlichkeit uns dem schönen Genusse der Landschaft dahinzugeben, welche sich zwischen seinen Säulen zu uns herein bewegt. Rund vom Wasser umflutet, nur durch eine schmale Zunge mit dem Walde zusammenhängend, stehen wir auf seinem kleinen Hügel; klar und friedlich wie das Gewässer des Stromes wohnt die Natur auf der lachenden Ebene, und wie die zarten Laute der drey Wasserfälle sinken die grünen wal-

dichten Anhöhen jenseits des Flusses mit ihren beyden niedlichen Lusthäuschen zu uns hernieder, und umarmen uns mit herzlichem Frohsinne. Die Erde liegt hinter uns; was wir schauend betrachten, ist ein ewiges Werden, ein zeitliches Seyn: alle Tiefen unseres Gemüthes entfalten bedeutend ihre Geheimnisse, und wir leben und sind, neu ausgeborn aus der Schönheit der ruhigen Beherrscher zweyer Welten. Zwischen den äussersten Baumgruppen des nächsten Waldes schimmern in einer sehr schönen Perspective Thurmspitzen und einzelne Gebäude daher: es ist das 2 Stunden entfernte Dorf Hirschheid; wir strecken die Arme nach ihm aus, wir glauben es heranziehen zu können aus seiner weiten Entfernung; alle Tage, die wir je auf dem Lande am Busen der Freundschaft verlebt haben, begrüßen uns neu verklärt mit ihren gastlichen Freuden; der Erde zurückgegeben woget die immer zu stillende Sehnsucht wieder durch unsere süßgepflogenen Träume. Unruhe bemächtigt sich unseres Busens, wir umgehen den Teich, in dessen hellem Spiegel der Tempel mit den auf der goldenen Kugel ruhenden Sonnenstrahlen und die ganze Erdzunge sich abbildet; wir schauen zurück auf den Keipershof und die Wunderburg, welche sich hinter 8 himmelanstrebende Pappelbäume jenseits des Waldes verstecken; drey amphitheatralische Sitze laden uns zur Ruhe ein, allein wir suchen über den schönen Strom zu kommen, unsere Blicke laufen umher, und eine Bogenbrücke bietet uns den freundlichen Rücken an, uns hinüber zu tragen, wo unsere sehnenenden Wünsche leben.

Ein freyer Platz umfängt uns, eine Reihe 100jähriger Eichbäume zur Linken scheinen ihr Haupt in den Wolken verbergen zu wollen, eine Allee neu angelegter Pappeln zeigt uns den



Weg, an welchen sich ein zweiter Eichenwald anschließt. Die Allee läuft an der Seite des Flußbeetes fort, noch immer mit belaubten Anhöhen rechts umsäumt. Einzelne Gärten und Fruchtfelder ruhen zwischen dem Gebüsch, und mahlen das Ganze um so lebhafter und anziehender dem sinnigen Auge. So gelangen wir — unter kurzen Seitenblicken auf das weise Haus des Nachrichters und auf die im ehem. Füllengarten errichtete Strüpfische Anstalt zur spanischen Schaafzucht in weiter Entfernung zur Linken — in den obern Mühlwörth, welcher bis auf die unbedeutende Verkiesung des schmalen Weges ganz verlassen zu seyn scheint. Nur ein steinerner Sitz am Eingange: wir werfen unsern Blick zurück auf den schönen geraden Wasserspiegel, in dessen Hintergrunde das Rathhaus und die Gebürge von Hayd nach der schönsten Perspective sich zeigen; die Pfarrey St. Gangolph und das Thürmchen des ehem. h. Grabes versteckt wie die Wunderburg scheinen mit dem Rathhause den in der Mitte liegenden Mühlwörth zu umkreisen. Wir wenden uns dem durchschimmernden Gipfel des Buger Wirthshauses zu in den obern Wald. Nirgends eine Hülfe seiner reitzenden Kindheit! Bedeutungsvoll dem Betrachtenden sieht er sich selbst überlassen in seinem einfachen ersten Gewande. Kein zweyter freundlicher Ruhesitz ladet den müden Wanderer ein, ihm treue Pflege zu schenken; keine mit Kunst gebahnten Wege führen durch ihn; der Fuß der Spatziergehenden hat seinen Boden durch die Länge der Zeit geebnet, wuchernd treibt das Gebüsch überall hervor — bald sich im höchsten Reitze entfaltend — bald verschlingend sich in rauhe Wilde. Größer in seiner Naturanlage steht er da ein erhabenes Symbol des Schicksales, das ewig kämpfend mit des

Menschen Bildung ihm auch da noch aus der Ferne droht, wo er sich schon in das Reich der Schönheit geflüchtet hat. Geschmeidigt durch den ernstlichen Willen ordnen sich die Elemente, und selbst die Natur feyert den erhabenen Triumph mit erhöhter Festlichkeit. Dem Ende des Waldes öffnet sich eine reiche Landschaft. Eine weite Ebene schmückt sich mit allen Düften und Blüten des entschöpften Daseyns, tief hinein verliert sich das Auge, es vermag sie nicht anzuschauen. Ueber den Fluß herüber von seinem kleinen Hügel herab spricht Bug uns an mit seinen Vergnügungen und Tänzen, nahe und entfernte Dorfschaften blicken freundlich zwischen den Obstbäumen hindurch, zu beyden Seiten links in der Entfernung mehrerer Stunden wieder Berge, hier mit Holz bewachsen, dort höher ein Schloß — Jägerburg — auf ihren grünenden Wellen hegend, aus fernerer Dämmerung fahlweise Gebürge sich weit gebogen von Erlangen hinziehend und sinnig zart an des Horizonts blauem Aether zerfließend. Rechts ein tiefer Felsenbruch, dessen Kolosse 1770 dem Baumeister Neumann zur Errichtung des Dammes dienten, welcher jetzt durch die grossen Steine der ehem. St. Martinskirche befestiget einen der schönsten Wasserfälle unserer Gegend bildet. Links am Ende des Waldes fliegt ein prächtiger Wagen aus dem dicken Gehüsch auf dem schmalen Fuhrwege hervor. Jenseits des Dammes in gerader Richtung vor uns liegt ein Bauerngut — Bughof genannt — eine Reihe kühner Männer strauchelt über die vom Flusse bespülte Spitze des Wörths, aber die Meisten schiffen nach Bug. Hier sehen wir vor uns den schönen Wasserspiegel, das Farbenspiel in den prismatischen Wasserwogen jenseits des Dammes, rechts Bughof, an welchen sich in ei-



nem weiten Amphitheater der schönste Wiesenteppich von Millionen Blumen durchwirkt anschließt: das Ganze ist ringsumher mit Waldung begränzt.

Während wir uns an diesem Spiele der Natur weiden, schiffen eine Menge Herren und Damen zu uns herüber; gleich entzückt über die schöne Naturgegend nehmen sie die Aussenwerke des Hauses in Besitz, und genießen das unschätzbare Vergnügen, den Wasserspiegel hinab auf den Geyerswörth, die obere Brücke und deren anstossende Gebäude zu schauen. Allmählig häufen sich die Gäste so sehr, daß sie sich hinter die Barriere in den Vorhof oder in die Gastzimmer zurückziehen müssen. Ungerne uns losreisend von muntern Scenen tanzlustiger Jugend steigen wir hinab in den Vorhof und die Aussenwerke des Gasthauses, wo fast alles beschäftigt ist, sich bey traulichem Gespräche durch erfrischenden Genuß gegen die Beschwerden des Rückweges zu stärken. Wir miethen einen Nachen zur Rückkehr, um über den Wasserspiegel blitzschnell wieder zur Stadt zu gleiten.

Noch haben wir uns nicht vom Staunen erhohlt, wie schnell die beyderseitigen Bäume und Lusthäuser mit dem schönen Tempel vor unserm Nachen zurückweichen, so sind wir schon wieder in wenigen Minuten am Ufer der obern Schifferey, und entrichten gerne doppelt die kleine Gabe, welche der Wassermann von uns fordert,



## Die alte Burg.

In gespannter Aufmerksamkeit kommen wir unmerklich durch die Sutte\*) hinab an die Ziegelhütte, und besteigen den Berg zur Altenburg. Des mühsamen Weges noch ungewohnt halten wir öfters still, und suchen uns durch erfreuliche Rückblicke auf die bereits erstiegene Höhe und schöne Gegend vom Neuen zu stärken. Nahe an der Ziehbrücke führt man uns endlich in einen kleinen Hayn, in welchem die amphitheatralisch angelegten mit Moose überwachsenen Steine zum Ausruhen einladen. Dieser natürliche Tempel — sagt unser Führer — und dieses Grabmal veranlaßt uns Stadtbewohner zu traurigen Erinnerungen. Wir sind nämlich in der Nähe des Schlosses Altenburg\*\*) — berühmt durch die muthige Vertheidigung seines letzten Besitzers des mächtigen Grafen Adalberts von Babenberg, welcher wie die sagenreiche Geschichte des neunten Jahrhunderts erzählt, nur durch ein verrätherisches Bubenstück des Mainzer Erzbischofs Hatto vom K. Ludwig dem Kinde besiegt werden konnte. Dieses Grabmal hier erinnert uns an Hattos schändlichen Meineid, durch welchen unser Ahnherr Adalbert unter dem Schwerdte des Henkers sinken musste: mit

---

\*) Ein anderer Weg führt durch das Jakobsthor — neben der Röhrenbrennerey zu Wasserleitungen — zwischen Weinbergen an der Strasse nach Wildensorg, welche man am Abhange des Bergs verläßt, um diesen links zu besteigen. Dieser Umweg ist nur bey der trockensten Witterung zu wählen, obgleich er eine genaue Ansicht des griechischen Tempels, Michelsbergs etc. darbietet.

\*\*) Neueren Vermuthungen gemäfs war Adalberts Schloß nicht dort, sondern auf dem Burgplatze an der Stelle der izeitigen alten Burg.



ihm erlosch das gräfliche Geschlecht von Bahnbach in seiner Herrschaft über uns; es pflanzte sich nur durch seinen Sohn noch auf einige Jahrhunderte in Oesterreichs Provinzen fort. Verlassen wir diesen heiligen Tempel des Hains, um durch das traurige Andenken nicht schwermüthig zu werden!

Unter einer niedlichen Strohütte jenseits des Berges weiden wir unser Auge an dem schönen Grunde der am Fulse des Berges liegenden Wildensorg und des mit reichen Fischteichen und kleinen Bächen umschlossenen Dorfes Aurach. Kaum sind wir einige Schritte vorwärts, und schon stehen wir auf dem Gipfel des Berges vor dem Thore der Ruine. Wir gehen über die Ziehbrücke zur Rechten am Thore in die jetzige Dienstbotenstube, welche einst die Hauskapelle\*) war, mit dem Familienwappen des Fürstb. Anton v. Rotenhan noch geziert ist, und worin dieser wichtige Belehnungen vorgenommen hat. Unterdessen findet sich die Pächterin ein, und erbiehet sich ganz zuvorkommend, die verschlossenen Thüren der ganzen Burg zu öffnen. Unsere Aufmerksamkeit ist vor allem auf den in weiter Entfernung sichtbaren Thurm gerichtet: wir besteigen ihn mit erhöhter Neugierde. Schon seine Bauart verkündigt uns, daß er ein Werk späterer Zeiten ist — das baldige Ablösen des Seitenthurms, worin sich die Wendeltreppe von 55 Stufen befindet, ist zu sichtbar, als daß man sich nicht überzeugen sollte, er sey noch später dem Hauptthurme beygesetzt worden, obgleich auf

---

\*) Daß diese Kapelle nicht erst vom F. B. Anton, sondern vom h. Bischöfe Otto erbaut worden war, macht der ehem. Walburgsaltar und das Jahresfest sehr wahrscheinlich.

der Mitte der Stiege das Wappen des Bisthums — der Löwe mit dem Querbalken — am Hauptthurme hervorragt. Am ersten Thurmkranze, welchen man bequem umgehen kann, und von welchem durch eine enge Oeffnung ein mahlerisches Licht einfällt, ist das Wappen des Fürstb. Albert v. Wertheim — des wahrscheinlichen Erbauers dieses Thurms — befestigt. Der alten Rittergeschichten eingedenk betritt man mit einigem Schauer die Deckel des tiefen Burgverlieses, auf welchem der nun verewigte Mathematiker Schiegg eine neue Holzstiege bauen liess, um auf dem Gipfel des Thurmes die Beobachtungen der Gestirne und die trigonometrische Ausmessung unserer Gegend vorzunehmen. Nur mit Mühe und Angst kann man die Höhe des Thurms von 105 Nürnberger Schuhen erklimmen; aber ist man einmal am Ziele, so fühlt man sich durch die himmlische Aussicht mehr als auf irgend eine andere Weise entschädigt. Sonst stiegen die meisten Fremden nur bis zum Thurmkranze am Ende der Wendeltreppe; allein da man ihn um das Schauspiel von allen Seiten zu geniessen umgehen muss, so verliert man dadurch den schnellen Totalüberblick. Wir entschliessen uns also bis an die oberste Koppe des Thurms durch die neue Holzstiege hinaufzuklettern, feste Geländer zur Seite entfernen jede Gefahr des Wankens, und das dämmernde Licht macht selbst den Blick in die Tiefe unmöglich, aus welcher man heraufkommt.

Auf der Thurmkoppe geniessen wir eine so grosse und umfassende Aussicht, dass im ganzen Vaterlande nichts Aehnliches damit verglichen werden kann. Wenden wir unsern Blick seitwärts vom Rothhofe an den Lauf des Mains auf Oberhaid, Biegenhof, Dörfles, Hallstadt etc. hinab, so öffnet sich uns ein



weites Thal, in dessen Tiefe sich das Auge verliert, entzückt und gerne weilend auf den mannigfaltigen Abwechslungen einer blühenden Fülle von Dörfern, unzähligen Obstbäumen, grünenden Wiesen und Fruchtgehegen. Schauen wir über Güßbach nach unserer Meridionallinie hinauf, so ergötzt sich das Auge an der ferne im Hintergrunde liegenden Koburger Festung Ehrenburg, am ehem. Kloster Banz, am alten und neuen Staffelberge, welcher sich durch seine Sattelform auszeichnet, und vom benachbarten Kordikas um seine herrliche Lage beneidet wird. Vor uns im Thale breitet sich eine sehr reiche Ebene aus, auf welcher keine Stelle unbenutzt geblieben ist; so weit das Auge reicht, erblickt es Spuren des landwirthschaftlichen Fleißes auf den unzähligen Feldern und Wiesen. Weiter rechts spiegelt sich der große See Breitenau durch die Flügel der mannigfaltigsten Vögel, welche von den heißen Sonnenstrahlen belebt sich über die Wasserfläche ausbreiten, um wohlthätige Kühlung einzuathmen, und die Bewegung der ihnen zum Frasse bestimmten Fische zu beobachten. Auch auf dem ganzen Zwischenraume vom See bis zur Stadt erblickt das Auge überall dieselbe Geschäftigkeit und rasche kräftige Bewegung der zahllosen Arbeiter; das ganze Gewühl dieser Umgebung stellt sich auf dieser Höhe wie ein bewegliches Miniaturgemälde uns dar. Ein gerader Durchschnitt des Waldes öffnet uns die herrlichste Aussicht auf das Schloß Seehof, welches einst der Lieblingsaufenthalt mehrerer Fürstbischöfe gewesen ist, und seit 1806 zum Sommerpalais Sr. k. Hoheit des Herzogs Wilhelm von Baiern dient. Der rechts sich fortziehende Tannenwald schließt sich mit dem langen Wege bey der Kapelle, von Teuchiz begränzt durch die

Friesener Berge und die sogenannte lange Meile, deren äusserste Gränzen sich im fernen Nebel verlieren. Lieblich versteckt zwischen Laub-Fichten- und Tannenholz winken uns der Buchhof und einige neu erbaute Häuser von Strullendorf entgegen, hinter welches sich in der schönsten und fruchtbarsten Ebene Hirschaid, Büttenheim und Vorchheim etc. beherrscht durch die Jägersburg und eine Reihe Kalkgebürge zwischen der Landstrasse und Regnitz fortziehen. Auf erhabenerem Grunde jenseits des Flusses bietet uns das freundliche Bruderholz Schutz gegen die Ungemache des Winters an, und dem Wäldchen zur Seite laden uns die mit den verschiedensten Fischen überfüllten Teiche an der pfletschernden Au-rach zum Genusse ein. Und hier am Fusse der Burg liegt die einsame Wildensorg, an welche sich in weiterer Entfernung der Steigerwald — einst der Geburtsort eines ganzen Ritterkantons — anschliesst, und den äussern Gesichtskreis beendigt.

Kehren wir endlich zum Anblicke der Stadt selbst zurück, wie sie sich nach allen ihren Theilen hier am Fusse des Berges lieblich entfaltet, so werden wir vom innigsten Wonnegefühl über deren glückliche Lage durchdrungen. Das Ende der äussersten Vorstadt liegt vor uns, die Wunderburg mit ihrer kleinen Kirche, wie silberne Streifen schimmern zwey Arme der Regnitz zu uns herüber, welche sich unterhalb der Stadt mit dem Hauptflusse wieder vereinigen. In grösserer Ausdehnung ruhen die Gebäude des Steinwegs vor dem sinnigen Auge, der Hauptmoor mit seinem dunklen Nadelholze sich an die Vorstadt anschmiegend grüsst uns aus der Ferne, wir finden weisslichte Kalkgebürge mit ihren schlanken Tannen und im tiefsten Ruhepunkte das



alte Ritterschloß Giech. Ernste Erinnerungen dämmern in uns auf an die Männer der vergangenen Jahrhunderte, in welchen Deutschlands Söhne bey dem Namen: Vaterland: süß aufschauten.

Rund um die gut gebaute Feste war einst ein weitläufiger Thiergarten begränzt durch Pallisaden und Mauern: die Aussenwerke waren mit Dörnern und wilden Gesträuchen besetzt, welche den Zutritt erschwerten. Die über den Umfangsgraben geworfene Brücke war, um jeden unvermutheten feindlichen Ueberfall abzuwehren, zum täglichen Aufzuge eingerichtet. Dafs die Burg öfters bestürmt wurde, lehrt die Geschichte und beweiset sich noch durch die vielen eisernen Pfeile, welche aus den Feldern im Kreise der Burg gegraben wurden, und deren sich manche in den Kabinetten unserer Alterthumsforscher finden.

Um diese ehrwürdige Wiege der ersten bekannten Bewohner Bamberg's für die staunende Nachwelt zu erhalten, liefs der Fürstb. Friedrich Carl Graf v. Schönborn 1738/9 diesen hohen runden Thurm, zu welchem einst 155 Treppen führten, ausbessern, mit Kalch verwerfen, und mit einer Schieferkuppel versehen, wohin noch eine Leiter gerichtet war. Das Andenken dieses Beschützers der Altenburg erhielt sich bis auf unsere Zeiten noch durch sein Wappen am obersten Rande der Mauer, die schöne Thurmhaube aber mit der alten durch ein künstliches Hängwerk befestigten Holzstiege wurde den 4. May Abends nach 7 Uhr 1790 durch einen Donnerkeil abgebrannt. Die hohe Feuersäule war ein schauerlich schöner Anblick für die Bewohner Bamberg's und dessen Umgebungen, sie glich einem Leuchthurme am Meere: auch der stärkste Platzregen konnte die Form dieses Feuerkegels nicht

erniedrigen, und der Schwefeldampf, welchen er weit um sich verbreitete, drückte den Neugierigen nicht weniger zurück als die Wasserströme, welche sich über den Berg herab ergossen.

Dr. Marcus hat die natürlich reizenden Anlagen dieses Berges durch mehrere Verschönerungen erfreulich ausgebildet; er kaufte noch die angränzenden Weinberge und Getraidefelder, liefs das ganze Terrain von Dörnern und wilden Gesträuchen reinigen, und zu einem der schönsten Bauerngüter umschaffen.

Mit Gefälligkeit führt uns die Pächterin jetzt an den Schöpfbrunnen, welcher in einer Tiefe von 70 Schuhen noch 15 Schuhe Wasser hoch ist, und in die großen Kellergewölbe der anstossenden Scheunen, wo zehnfüderige Fässer die nächste Mosterndte erwarten. Vor diesem Gebäude erhebt sich noch ein Wachthurm Kattelsburg genannt.

Man führt uns endlich im Hausplatze der Burgvogtswohnung noch in ein unterirdisches Gewölbe, wo einst schwere Verbrecher am Arme und Fusse eingeklammert schmachteten, und in dieser verzweifelten Lage sich nach dem Tode sehnten. Ein eiskalter Schauer überfällt uns heym Lesen der Ueberschriften an dem Gehölze; eilig kehren wir zurück, uns in der freyen Natur des Andenkens an diese schreckliche Scene wieder zu entledigen. Am Ausgange stossen wir auf ein Crucifixaltar von Stein, auf welchem sonst an jedem Walburgstage feyerlicher Gottesdienst gehalten wurde. In gerader Richtung steigen wir den Berg hinab mit unverrücktem Auge auf das schöne Bild der Stadt, welche wir hier noch einmal mit einem Blicke übersehen.



## Eremitage\*) bei Baireuth.

(Fortsetzung.)

Eine Hauptallee theilt die Eremitage in den nördlichen und südlichen Theil. Auf der südlichen Seite längs der Allee stehen 2 Treibhäuser;\*\*) bey einem von diesen ist ein Küchengarten auf einem ungleichen Boden sehr regelmäsig angelegt, auf seinem Hintertheile sind viele Obstbäume. In der Mitte eines Heckenwerks, welches längs dem Küchengarten angebauet ist und Baumschulen einschließt, und im hintern Theile aus einem schönen Laubwalde besteht, ist ein über 300 Schritte langer Kanal, dessen Ufer mit Tufsteinen eingefast sind. Um dieses läuft eine Mailbahn die über 1200 Schritte im Umfange hat. Weiter an der Hauptallee kommt man in eine Laubkuppel, die den Eingang zu einem ungemein schönen Bogengange macht. Dieser läuft theils neben der Hauptallee gegen den Fichtenwald, und links durch jenen Berg, bis zum alten Schlosse zurück, theils neben der längsten Seite einer Mailbahn 600 Schritte fort. Dieser Bogengang endigt sich gegen Mittag im Walde mit einer neuen und zwar der höchsten Laubkugel. Hier, wo man vor sich nichts, als starke Bäume ohne alle Aussicht erwartet, wird man um soviel mehr durch eine schöne Aussicht überrascht.

---

\*) Füssels Tag-Buch II. Theil.

\*\*) Es existirt im Privat-Besitz nur noch ein Treibhaus, die Mailbahn, als solche, nicht mehr und das Heckenwerk hat eine moderne Gestalt gewonnen.

Vom Prinzessenhause\*) fängt ein Nadelwald an, nur dafs man noch vorher die aus einem lichten Gange bestehende englische Colonnade und hinter dieser eine Allee mit 9 Reihen von Eschen, Acacien, Weifsahorn, Linden- und andern Bäumen siehet. Hinter dem Prinzessenhause verbindet eine etwa 50 Schritte lange Allee den Wald mit dem längsten Bogengange. Fernerhin folgt eine Reitbahn. Dahinter schweift der Weg auf beiden Seiten in einen Bogen aus. Eine Strecke weiter hört man das Brausen eines fallenden Wassers, und bald erblickt man unter den dichten ästigen Gipfeln hoher Fichten, ein auf einigen steinernen Pfeilern und hölzernen Säulen ruhendes Gebäude. Oben fällt das Wasser in 2 große Behälter, die nur die kleinen Springbrunnen treiben, und die Bassins, welche zur Bewässerung dienen, füllen. Den Wasserbehältern gegenüber, besteht der Wald fast aus lauter Lindenbäumen, die auf der ganzen Eremitage die höchsten und schönsten sind, und diesen Weg zu einer sehr angenehmen und wilden Allee machen. Gegen die Mitte des Bogenganges ist ein großer, runder, von noch stärkern Linden beschatteter Sandplatz. Man steigt ein wenig Berg ab, und kommt zu einem breiten abhängigen Sandweg, der links von der neuen Kuppel des großen Bogenganges zum sogenannten Öha und der neuen Vüe abwärts führt.

Rechts im Walde findet man die sogenannte Fasanerie, dann folgt ein Vogelherd. Da, wo der breite Weg sich zu endigen scheint, wird er in der Mitte durch eine dichte Fich-

\*) Der Platz auf welchem das Prinzessenhaus stand und die Reitbahn bis zur neuen Pappelallee, machen jetzt eine im natürlichen Styl angelegte Partie: auf einer kleinen Erhöhung steht ein Pavillon.



tenhecke, die sich in gleicher Rundung sehr gähe hinabzieht, in zwey Fußwege getheilt. Geht man herab, so findet man plötzlich eine fast mannshohe starke Fichtenhecke, die wider alle Erwartung den Weg versperret: weswegen diese Partie auch Oha genannt wird. Diese runde Hecke krümmt sich in der Tiefe zu einem ebenen Sandplatze herein, wo man am Ende Rasenbänke trifft, hinter denen ein tiefer, sehr jäher Abgrund ist; und diese Partie heist die schöne Vüe.

Wenn man von der Oha tiefer in den Wald gegen Morgen längs dem Mainthale zur Hauptallee zurückgeht, so trifft man die Statue der Pallas; weiter ein Fasanenhäuschen. Gegen Norden rücken die Bäume näher zusammen, man kommt auf Abhänge an eine kleine runde Vertiefung, in welcher auf einigen Seiten steinerne Treppen herabgehen. In der Vertiefung und über dem Rande derselben stehen und liegen Säulen, Vasen, Statuen, Kaiserköpfe ganz und beschädigt oder in Trümmern. Alles ist dunkel; nur mit vieler Mühe blickt man durch das kleinere Gebüsche in das grüne Mainthal.

Dieser Ort heist der Tempel des Stillschweigens.\*) Links kommt man in einen breiten nicht ganz geraden Fuhrweg. Die kleinen Krümmungen erhalten das Dunkel, welches sich in der Gegend des Tempels des Stillschweigens anfängt. Endlich wird der Weg ganz gerade und lichte. Wo er ein Ende hat, und etwas hinter dem Ende der Hauptallee, zieht sich der Wald rechts um einen großen Platz auf die Nordseite herum.

---

\*) Dieser Tempel ist nicht mehr; die tiefe Stelle bezeichnet nur noch den Platz, wo er war.

Auf diesem Platze steht nahe am Walde ein 200 Schuhe langes massives Gebäude, 2 Stockwerk hoch, mit 2 bis 70 Schuhe langen Nebengebäuden. Hier ist die fürstliche Stallung, und Castellanswohnung. Am rechten Ende dieses Gebäudes steht der Thurm, auf welchen das Wasser in bleiernen Röhren in zwey Behälter getrieben wird, welche beyde 2000 Eimer enthalten und die großen Fontänen in Bewegung setzen. Der ganzen Vorderseite, der herrschaftlichen Küche, Stallung etc. gegenüber liegen einige lange gerade Hecken, welche von den Gebäuden parallel vom Mittag gegen Morgen laufen. In der Mitte eines großen viereckigen Platzes von 800 Schritten ist das Schloß nebst der alten Eremitage mit einem Theile des großen Bogenganges.

Die gerade Vorderseite dieses Schlosses ist 180 Schuhe lang. Das Innere desselben ist weit prächtiger, als es die Aussenseite vermuthen läßt. Die Zimmer sind alle zu ebener Erde. Im rechten Flügel ist ein Spiegelzimmer, mit ächten chinesischen Figuren, welche zum Theil bey der geringsten Bewegung, Kopf, Hände, Füße etc. in allerlei ernsthaften oder lächerlichen Stellungen bewegen, ferner ein japanisches Zimmer mit halb erhabenen japanischen Tapeten, die ächt und vom König Friedrich II. geschenkt worden seyn sollen; nach diesem ein Zimmer mit Hautelice - Tapeten. Das ganze Hauptgebäude nimmt ein Saal ein, dessen Fußboden und Wände prächtig sind: beide sind mit inländischem Marmor gepflastert und belegt. Die Thüren und Portale sind mit Marmorsäulen eingefast, die ohnerachtet ihrer Höhe doch nur aus einem einzigen Stücke bestehen. Dieser große Saal geht durch 2 Ge-



schosse. Der linke Flügel enthält 4 Zimmer. Dem Portale gegenüber kommt man durch eine eben so große Spiegelthüre in einen verschlossenen gepflasterten Hofraum, der ebenso breit, als das Hauptgebäude, aber noch einmal so lang ist. In der Mitte hat er einen Springbrunnen. Auf beiden Seiten ziehen sich niedere, wild aussehende, massive Garderoben mit kleinen Fenstern hin, und neben ihnen gehen zwey gepflasterte sehr enge Fußwege hinauf zum Grottenthurme, an dessen beiden Seiten man durch Thüren heraus auf eine künstliche Anhöhe und in den großen Bogengang kommen kann. Der Grottenthurm steht mitten in der vierten kürzern Seite des Hofraums. Seine runde Grundfläche liegt tiefer als der Bogengang und der Schloßhofraum, doch so, daß man im Saale das Wasserspiel derselben sehen kann. Er hat eine Höhe von 60 Schuhe. Der Hauptstrahl springt aus dem Mittelpunkt höchstens 1 Zoll dick, 40 Schuhe hoch. Um ihn her steigen theils viele kleine verborgene Vexirwasser ihm parallel minderhoch, theils springen allerley Thiere aus dem Peripheriebogen gegen das Centrum. Beym Ausgange in den Bogengang hört man ein neues Geräusche, welches aber mehr einem Regen gleicht, der durch Bäume auf steinigten Boden fällt. Hier springen auf den schon vorher erwähnten künstlichen Anhöhen von moosigten Tufsteinen, welche die beiden Seiten des Bogenganges mit der Grotte verbinden, und auf welchen man aus dem alten Schlosse und den Garderoben in den Bogengang kommen kann, ebenfalls Wasser. Auf beiden Seiten dieser scharfen und sehr höckerigten Felsen springen 12 und auf der hintern höchsten Seite über dem Eingange in die Grotte 3 Röhren, theils frey in die Höhe, theils drän-

gen sie sich durch die Aeste niedriger dürerer Waldbäumchen. Geht man in dem Bogengange hinter dem Schlosse weiter fort, so erblickt man zuerst rechts neben einem Ausgange ein von der Natur gemachtes Schilderhaus, zu welchem der Stamm einer faulen Linde benutzt ist, und weiter rechts in dem Alleinwalde die Hauptwache. Dann kommt man vor den Berg, den man schon oben bey den Treibhäusern in der Hauptallee bemerkt.

Mit diesem Berge hört die Hauptallee noch nicht auf, sondern sie verlängert sich noch hinter ihm in gerader Linie an 100 Schritte, his dahin, wo der große Quadratalleewald vom Morgen her anfängt. Der Berg selbst stellt etwas ganz anderes vor, als man in der Ferne vermuthet. Er ist eine helle Felsenpforte, durch welchen ein Kreuzweg geht; auf seinem Gipfel stehen 2 hohe Fichten, und hinter diesen eine höhere dicke Waldung, die auf 1 Stunde weit entfernt ist. In der Nähe erkennt man an ihm die Hand des Künstlers und den Musenberg.\*) Auch dieser ist aus lauter Tuffsteinen gebauet, die wie bei einem Steinhaufen von ohngefähr auf einander geworfen zu seyn scheinen, hin und wieder Moos ange-setzt haben und mit Nadelholz angeflogen oder bepflanzt sind. Auf seiner Vorderseite stehen die 9 Musen mit ihren Symbolen.\*\*) Hinter dem Musenberge folgt die

---

\*) Das alte Schloß, der Grottenthurm und der Musenberg sind schon im J. 1718 unter dem Markgrafen Georg Wilhelm von dem Baumeister Renz gebauet worden.

\*\*\*) Der Musenberg ist mit Bäumen und Gebüsch um-pflanzt und bildet, in Ermanglung der Musen, einen im Gebüsch versteckten Felsen.



Statue des Socrates in colossalischer Größe, an einem düstern Ort in einer Nische, deren Schatten noch durch umherstehende Bäume vermehrt wird. Neben ihr sind noch auf beiden Seiten zwey Trümmer von Säulen und zwey Colossen, die die Hände über den Kopf zusammenhalten.

Der Vorderseite des Schlosses und zwar dem Hauptgebäude gegenüber liegt ein freyer halb sandiger, halb moosigter Platz mit einem Springbrunnen in der Mitte, in Gestalt eines Vierecks, der ohngefähr 100 Schritte lang und 50 Schritte breit ist. Er heist der Lorbeerplatz. Rechts gränzt er an ein hohes schattiges Heckenwerk. An der Vorderseite derselben, dem rechten Eckgebäude des Schlosses gegenüber, sitzt auf einer hohen Quadratunterlage Homer, und nicht weit von ihm Seneca im Bade, jener mit seiner liegenden Leyer und dieser mit Neros Kopfe an der Seite der Wanne in halberhabener Arbeit.

Mitten in diesem Hecken-Werke wird man durch 2 unerwartete Gegenstände überrascht. Links findet man eine einsame Mauer von altem baufälligen Ansehen. Sie besteht aus einer einzigen Wand, die 12 — 14 Schuhe hoch und eben so breit seyn mag. In der Mitte ist eine Treppe von drey Stufen, die mit ganzen Schaaalen belegt sind. Die Schaaale der obersten Stufe ist in einige Stücke zersprungen, die übrigen sind unverletzt. Einen Eingang kann man nicht entdecken. Vor der ganzen Wand stehen in gleicher Reihe 4 steinerne Säulen, davon aber jetzt nicht alle erhalten sind. Die ganze Wand hat über der Erde und Treppe eine Reihe grauer Quadersteine zur Unterlage, über welcher die Mauer von Backsteinen aufgeführt ist, die durch schmale Streifen von Sandsteinen in Vierecke abgetheilt wird, in

welcher verschiedene Kennzeichen des Alterthums, so als wenn sie eingelegt wären, angebracht sind. Oben schließt sie sich mit Bruchstücken von Quadern und Ziegeln in allerley überhängenden und so gefährlichen Lagen, daß man ihren Einsturz befürchtet. Von der abgewandten Seite wirft das hohe Laub- und Nadelholz einen starken Schatten über die ganze Wand, und unterhält die stille Betrachtung, in welche man durch den Anblick dieses alten Grabmals versenkt wird. An der rechten Seite des Heckenwerks und dem Grabmal rechts gegenüber steht\*) noch eine Schaubühne, die hier das romanische Theater genannt wird. Das Amphitheater hat 3 Absätze, davon die 2 untersten abhängige Rassenplätze, der obere aber ein ebener und in eine Anhöhe hinein abgegrabener Sandplatz ist. Unter diesen ruhet das Theater auf einer fast mannshohen Mauer von gleichen Quaderstücken. Die Coulissen machen fünf sanftgewölbte massive Bogen, deren Pfeiler 10 Schritte von einander stehen. Sie sind oben unbedeckt und zum Theil mit Disteln und Stauden angeflogen. Die Face des vordersten Bogens ist auf jeder Seite mit 2 majestätischen Säulen gedeckt, die vom Alter verderbt zu seyn scheinen. Das Gesimse desselben ist eben so antik und drohet den Einsturz. Die linke Seite des Lorbeerplatzes hat einen neuen Lindenbogengang zur Gränze. Am nördlichen Ende des Lorbeerplatzes ist ein abhängiger Wald bis ins Maienthal eingehauen. Neben schlanken Fichten läuft auf beiden Seiten eine beschnittene Hecke und an dieser eine lange unbeschnittene Lindenallee ab. Diese hat eine Cascade, die aus 36 Stufen, 2 Springbrunnen und einigen Spiegelwas-

\*) seit 1749.



sern besteht. Erstere sind in 3 grose Absätze, zwischen welchen 2 Bassins und Springbrunnen liegen, und jeder grose Absatz wieder in 3 kleine Treppen abgetheilt, davon jede 4 Stufen hat, unten herum sind Linden und Fichten dichte zusammengewachsen.

Aber der vorzüglichste Theil der neuen Eremitage ist folgender: mit der Vorderseite des alten Schlosses in gleicher Linie und von dem rechten Eckgebäude desselben an, läuft vom Morgen gegen Abend eine Allee auf sanfter Anhöhe hinab. Sie bekommt dadurch ein neues und feyerliches Ansehen, das zwischen den Bäumen auf beiden Seiten eine beschnittene, etliche Schuh hohe Laubhecke ist, die immer neben 2 Stämmen und ein wenig unter dem Laubdache derselben einen offenen Bogen bildet. Am Ende derselben erblickt man unter dem Laube der Bäume einige Gebäude, die Monplaisir\*) genannt werden. Die Allee theilt den nördlichen Theil der neuen Eremitage in 2 Theile, die auf 2 ungleichen in einen sehr stumpfen Winkel zusammenlaufenden Anhöhen liegen. Beide Anhöhen tragen sehr schöne Anlagen und unvergleichliche Kunstwerke. Auf der rechten Anhöhe längs der Allee findet man folgende Abwechselungen: nächst an und längs dem neuen Lindenbogengange, folglich ganz oben auf der Anhöhe, kommt zuerst ein breiter Sandgang. Nicht gar an beiden Enden desselben auf einigen Säulen 2 romanische Salletten mit weisem Bleche gedeckt. An beiden Enden dieses Ganges zieht sich eine englische Colonnade zum Lindenbogengange zurück. Unter ihm ist der Raasen der Anhöhe in Zierrathen symmetrisch abgetheilt, in deren Mitte ein Spring-

\*) Jetzt die Wohnung des Försters zu St. Iohannis.

brunnen für die Scherbenorangerie ist. Darauf folgt eine englische Anlage, oder ein niedriges Heckenwerk von allerlei Bäumen mit einem öden Basin in der Mitte und dem Namen des Fürsten. Rechts hat diese Anhöhe 6 Alleen von kleinen Cedern, und den Wald zur Gränze, und links stößt sie an einen Gang, der hinab zum untern grosen Bassin führt. Zwischen dem Anfange dieses Ganges und der Allee steht wieder ein Sallet, welches aber vor den obigen zweyen viele Vorzüge hat. Es wird das japanische Haus genannt. Ein weifs blechernes Dach ruht über einer kleinen aber jähren Anhöhe auf 8 Säulen die grün angestrichen und von Silberstreifen durchschlängelt sind. Auf beiden Seiten dieses Häuschens gehen steinerne jähre Treppen in gleicher Krümmung herab. Unter dem Sallet gleich am Ende der Treppen ist eine Grotte. Bey dieser Grotte und links an jenem Gange zum grosen untern Bassin fängt sich ein groses Heckenwerk an, das zwar nicht ganz symmetrische Abtheilungen hat, aber doch einen angenehmen und unterhaltenden Spaziergang gewährt. Es hat dichte hohe Wände, schattigte Nischen, 4 dunkle Kuppeln, und in der Mitte ein rundes Basin mit einem Springbrunnen. Dieses Basin liegt in der Spitze eines gleichseitigen Triangels. An beiden Schenkeln dieses Triangels stehen 12 verschiedene Waldgötter in Nischen. Die beiden Winkel an der Grundlinie nehmen 2 grosse Vogelhäuser von Drath ein. Die Grundlinie selbst macht eine kleine Erhöhung aus, die von Wallfischen verursacht wird, deren Rückseiten man deutlich erkennt. Diese Erhöhung ist der Rand der vielen Grotten, unter und neben welchen das untere grosse Basin liegt. Dieses sehenswürdige Denkmal ei-



nes St. Pierre besteht in einem Vierecke von 140 Schritten im Umfange, und ist ungefähr 5 Schuhe tief ganz im Erdreiche mit Quadersteinen ausgemauert, und sowohl von innen im Boden, als aussen am Rande herum mit grossen Sandsteinschaalen gepflastert. In der Mitte dieses Viertels ist eine Gruppe von 9 Seefiguren. Die mittlere und höchste, eine Seenymphe, stöszt den Hauptstrahl durch einen an den Mund gehaltenen Becher in einer Dicke von 10 — 12 Schuhen, und aus beiden Brüsten steigen 2 kleinere Strahlen gerade in die Höhe. Um sie her spielen 4 Seebuben, und neben diesen speyen 2 Wallfische durch die Nasenlöcher 4 hohe und enge Bogen, und zwey Seehunde weitere Bogen aus offnem Rachen. In den 4 Winkeln des Vierecks fallen aus den Rachen von 4 Seepferden eben so viel Spiegelwasser. Der nördliche Rand des Bassins ist ganz eben. Der südliche Rand ist ganz mit Sandsteinschaalen belegt und in einer Breite von 6 — 8 Schuh nur so abhängig gebaut, dafs das Wasser wieder abrieseln kann. Denn an diesem Absatze und um die eine lange und kurze Seite herum stehen 10 Grotten, die zum Theil zur Verschönerung des Ganzen sehr viel beytragen; 3 Grotten auf der kurzen westlichen Seite sind ohne fallendes oder springendes Wasser: diese tragen einen massiven Altan mit 8 antiken Statuen, und sollen nur die Symmetrie befördern helfen. Die übrigen 7 theilen sich in eine Hauptgrotte, die auf jeder Seite 3 Nebengrotten und 6 Nischen hat, von denen immer eine zwischen 2 Grotten ist. Jede Nebengrotte und Nische hat ein Spiegelwasser, das wie ein Silberfarbnes unstetes Gewebe ins Becken glatt und flimmernd hinab schleicht, nur mit dem Unterschiede, dafs die in den Grotten tiefer und mehr im Schatten,

als die andern in den Nischen liegen. Die Hauptgrotte ist gröfser und mit mehr Kunst gearbeitet, als die andern. Sie allein hat 3 Spiegelwasser. Aussen ist sie deswegen mit einem eisernen Geländer eingefasst, weil in dem Boden der Grotte, wie im Grottenthurme, allerley durcheinanderlaufende Vexirwasser versteckt sind. Oben auf beiden Seiten der Hauptgrotte und über den Nebengrotten speyen 12 Wallfischrachen so grosse Wasserbogen ins Bassin hinab, dafs mehrere Personen neben einander unter ihnen durchgehen können, ohne von einem Strahle berührt zu werden. Gleich unter dem südlichen Rande des Bassins vereinigen sich alle Spiegelwasser der Grotten wieder in 7 andere,

Die ganze zweyte Anhöhe, welche zwischen der Hauptallee, dem westlichen Ende des Alleenwaldes, der alten Eremitage, und der Allee vom alten Schlosse nach Monplaisir geht, nimmt die Menagerie ein. Einst Aufenthalt von allerley Thieren, daher sie auch ihren Namen hat, ist sie nun zu prächtigen Wohnungen und Wasserkünsten, zu einer ergötzen den Lustwandlung und zum Genusse schöner Aussichten umgeschaffen. In dem ersten Vierecke trifft man nichts als Werke der Bau- Bildhauer- und Wasserkunst an. Der Eingang in dieses Viereck liegt dem japanischen Hause zur Seite. Wenn man über eine breite Treppe die von zwei hohen Platanen und andern Bäumen überschattet wird, hinauf ist, so wird man die Rückseite zweyer Gruppen ansichtig, zwischen denen man ein grosses Bassin, und über diesem einige Theile des neuen Schlosses erblickt. Beide Gruppen sind von colossalischer Art. Auf jeder Seite des Eingangs steht auf mannshohen Fußgestellen eine herculische Figur, die eine zweyte fest umarmt, in die



Höhe gehoben hält, und im Begriffe ist, mit ihrer schönen Beute davon zu eilen, so sehr sich auch diese ihrem Räuber widersetzt; Amor steht dem Räuber zu Fulse und begünstigt ihn; eine Anspielung auf den Sabinenraub.\*) Diese Gruppen verdienen um so mehr Bewunderung, da jedes aus einem einzigen Stücke Sandstein gehauen ist. Auf den 8 Seiten der beiden Fußgestelle sind noch in halb erhabener Arbeit 8 Vorstellungen aus der Geschichte des Herkules angebracht, die viel Ausdruck haben. Auf beiden Seiten der Sabinen schlängelt sich in 2 weiten Bogen ein grünes Gitterwerk\*\*) bis zu den beiden Flügeln des neuen Schlosses hinauf. Auf der Seite, die es dem Bassin zukehrt, hat es 18 Nischen, in welchen eben so viele Vasen stehen. Nicht nur die Fußgestelle, sondern auch die Vasen selbst, sind größtentheils aus einem einzigen Sandsteine gearbeitet, der so fein ist, daß er sich wie Kreide schaben läßt.\*\*\*)

In dem Raume, welchen das Gitterwerk einschließt, liegt das zweyte grosse Bassin. Es ist ungleich größer als das untere, und liegt halb über halb unter der Erde. in Gestalt eines Cirkels mit symmetrischen Einschnitten und Ausschweifungen. Zwey Tritonen, die im Durchschnitte des Kreises einander gegenüber, nicht ganz am Rande des Bassins, stehen, führen, wie die Seenymphe im untern Bassin, den Hauptstrahl, und um sie her spielen 50 Fontainen, in allerley geraden und krummen Linien. Dieses Wasserspiel ist zwar ein-

---

\*) Der Bildhauer Schneck, ein Tiroler, und der bekannte Künstler Renz, haben sie nach St. Pierre's Zeichnung von 1750 bis 52 verfertigt.

\*\*) Ist nicht mehr vorhanden.

\*\*\*) er wird bei Weidenberg gebrochen.

facher, als im untern Bassin, aber auch majestätischer, besonders beym hellen Sonnenscheine. Auch dieses Bassin ist von St. Pierre. Den Salinen gegenüber und nur in der Entfernung einiger Ruthen vom Bassin kommt man auf 2 breiten Treppen, deren Stufen immer enger werden, und neben welchen sich auch zwischen Vasen und Blumen Sandwege hinaufwinden, zum

#### Neuen Schlosse.

Dieses krümmt sich um die Treppe in der halben Peripherie eines Cirkels bis zu den beiden Enden des Gitterwerks, wo es wieder in rechten Winkeln zurückgeht. Es besteht nur aus einem Erdgeschosse, so, daß alle Zimmer zur ebenen Erde liegen; es ist in seiner Art einzig und von königlicher Pracht. Jeder Flügel ist etliche und 40, die halbe Peripherie über 300, und das ganze Gebäude also gegen 400 Schuhe lang. Die halbe Peripherie ist wieder in 2 gleiche Bogen zerschnitten. Im Ausschnitte derselben liegt der kostbarste Theil dieses Schlosses. Der

#### Sonnentempel. \*)

Um die Vorderseite der beiden Flügel und Bogen läuft eine herrliche Colonnade von 58 Säulen, die Säulenreihe des Tempels nicht mitgerechnet. Jeder Flügel hat 5 einzelne Säulen von Wandpfeilern, jeder Bogen aber einen Corridor, welchen 11 freystehende oben zum Dache zurückgehende Pfeiler machen, die von 24 Säulen gedeckt werden, so, daß auf jeden Pfeiler 2 gekuppelte Säulen, auf die Eckpfeiler aber eine einzelne Säule mehr kommen. Die beiden Nebenseiten der Bogen am Tempel haben gleichfalls einzelne Säulen von Wandpfeil-

\*) In der Erklärung des Grund-Risses Phäton oder Mar-mor Sallet genannt.



lern, die eine 4, die andere 3. Der Sonnentempel ist ganz rund, etwas höher und in allen Theilen prächtiger, als die beiden Bogen. Er hat 60 Schritte im Umfange, 8 Glasthüren, die ein ganzes Stockwerk hoch sind, öffnen sich theils zum Eingange, theils zur freyen Aussicht. Zu vieren derselben gehen Treppen von 4 Stufen hinauf, von welchen die oberste von Marmor ist. Die Haupthüren allein haben über sich noch einen Fensterbogen, der bis ans Dach reicht, die übrigen 4 zwischen jenen aber einige Schuh über der Erde einen eisernen Altan in einem Bogen. Jede Thüre hat auf beiden Seiten einen Wandpfeiler, dessen 3 freye Seiten von eben so vielen Säulen gedeckt werden, welche eine majestätische Colonnade von 24 Säulen geben. Das Hauptgesimse aller Säulen vereinigt sich zu einer vieleckigten Gallerie, die 18 Zoll breit ums Dach herumläuft, Auf jeder Ecke der Gallerie steht eine metallene Statue, die immer mit einer Vase im Winkel abwechselt. Die Kuppel oder das runde Dach ist mit Kupfer gedeckt, und hat über den 8 Spiegelthüren eben so viel kleinere runde Fenster, gleich den Mansardenfenstern, wodurch das Innere des Tempels sehr helle wird. Die Spitze des Dachs krönte sonst Phöbus in seiner ganzen Abbildung, mit Pferden, Wagen und Sonne, aus einer Masse von Gyps und Kalk verfertigt. Nachdem er aber dem Dache zu schwer wurde, so nahm man ihn\*) wieder herab, und ersetzte seine Stelle durch einen leichtern von Holz.\*\*\*) Ohnerachtet er bronziert ist, so macht er doch den Eindruck nicht, den das vorherige Werk, eine Arbeit des

\*) im I. 1758.

\*\*) Der Bildhauer Mutschler in Nürnberg hat ihn gemacht, und Schuh zu Baireuth völlig zugerichtet.

bekannten Petrozzi, eines Mayländers, bewirkte. Auf dem Gebälke aller Säulen der beiden Bogen stehen noch 43 Kaiserköpfe von Petrozzi, nämlich 21 auf einzelnen und 22 auf eben so viel gekuppelten Säulen. Sie sind von Gypsmarmor und bronzirt. Säulen und Pfeiler sind nicht von Sandsteinen. Nur der Stuhl, der Fuß und das Hauptgesimse der Säulen bestehen aus einem feinen Quadersteine; Pfeiler- und Säulenschäfte aber sind aus Tuffsteinen zusammen gesetzt, mit Kalk überworfen und auf diesem mit vielfarbigen Steinchen in geraden Streifen vom Fusse bis zum Capitale belegt. Die Säulen des Sonnentempels haben vor andern noch den Vorzug, daß die weissen Streifen nicht aus Kiesel, sondern aus Krystall bestehen, die vielfältig blinken, wenn die Sonne darauf scheint, mit angebrachten blauen, grünen, gelben Schlacken.\*)

Um die hintere Seite der Menagerie läuft ein ebener reiner Sandplatz herum, bis an die Hauptallee. In diese steigt man auf einer sehr breiten, oben immer enger zugehenden Treppe von 12 Stufen in 2 Absätzen dem Sonnentempel gegenüber hinauf. Auf beiden Seiten der Treppe stehen starke Platanenbäume und im Sommer ein Theil der großen Oran-

---

\*) kommen aus den Glashütten zu Warmensteinach ohnweit Weidenberg, und zu Bischofsgrün auf dem Fichtelberge, die schwarzen aus Kupperberg im Bambergischen, die rothen Steinchen von Sans-Pareil; der Kiesel wird von Graf Thurnaischen Bauern, aus der Gegend von Berndorf und Casendorf geliefert; die Crystalle werden von Bergleuten bey Weifsdorf ohnweit Münchberg und in der Gegend von Hof gegraben, und der Tuffstein ist bey Stockau nicht weit von der Eremitage in Menge zu haben. Von diesem letztern sind auch hier alle Schlöthe gebaut.



gerie; auf dem freyen ebenen Platze aber noch einige der schönsten Vasen von Schneck.\*)

Im Sonnentempel glänzt alles von Marmor, Golde und Crystallen. Der Boden ist mit Marmorschaalen gepflastert. Die ganze runde Wand besteht aus blaulicht grauem Marmor, wie auch die 8 korinthischen Säulen, die an derselben zwischen 2 Glsthüren bis zum Anfange der Kuppel emporsteigen. Sie sind nur aus einem einzigen Stücke gearbeitet. Auch ihre Stühle sind Marmor. Das glänzende Dunkel der Säulen wird durch das ächte Gold, mit welchem Fuß und Capitale belegt sind, sehr aufgefrischt. Auf den Capitälern stehen kleine Petrozzische Kinderbildsäulen, von Gypsmarmor. Zwischen den Capitälern und über 4 Thüren sieht man noch einige Stücke aus Ovids Verwandlungen in goldnen Basreliefs. Die Kuppel ist Stukatur und stark vergoldet, jedoch ohne mit Gold überladen zu seyn. Von der Spitze der Kuppel hängt ein großer Kronleuchter von guten Crystallen herab. Dieser Sonnentempel soll allein eine Tonne Goldes gekostet haben, und hinter diesem läuft noch ein kurzer Bogengang bis zur Hauptallee zurück. An der Vorderseite dieses Flügels fängt sich auch eine Allee an, die gegen Abend einen jungen sehr schattenreichen Lindenwald durchschneidet, welcher den übrigen Theil der Menagerie einnimmt, und vielfältige symmetrische Abtheilungen und abwechselnde Gänge enthält.

---

\*) Die Menagerie ist unter Markgraf Friedrich von 1749 — 1753 von St. Pierre, Contar und Richter gebauet, das Innere der beiden Bogen und Flügel aber, und zwar des rechten ganz und des linken größtentheils, erst unter dem letzten Fürsten vollendet, tapazirt und meublirt worden.

Auf dem Gipfel eines künstlichen, ganz mit Gras bewachsenen, jähem, aber leicht zu ersteigenden Berges, liegt ein Häuschen, Belvedere\*) genannt, dessen Dach über alle Linden dieses Waldes hervorragt. Die Aussicht von diesem Gebäude reicht nur über einen Theil der Eremitage. Monplaisir hat seinen Namen von dem herrlichen Prospekte, welchen man hier um sich hat. Der Grundriss p. 94. des 1ten Theils von I. G. Riedel im verjüngten Maasstabe ist auf Stein gezeichnet beigefügt.\*\*)

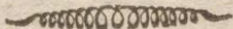

\*) Nr. 5. Belvedere ist nun der Schneckenberg mit einem Paraplué.

\*\*) Die Gegenstände des Grundrisses K. N. R. T. u. V. 7. 8. 9. 11. 12. 13. 14. 15. 16. 18. 19. 27. u. 28. existiren nicht mehr.

Die N. 2. 3. 20. 21. 22. 23. 24. 25. 30. 31. 32. sind Privat-Eigenthum.

Bei Buchstab Z. ist jetzt zugleich die Grottenmeisters-Wohnung.

Von den Eremitenhäusern F -- I, ist nur noch eines nächst der Grotte M. welches der Eremitage - Wärter bewohnt, vorhanden.

N. 6. Antique, von einem Grabmale -- bekannt unter dem Namen: Virgils Grabmal.

N. 33. Römerleiten jetzt Fasanerie.



Nachtrag

der vorzüglichsten Inschriften in der Luxburg  
bei Wunsiedel. p. 96 — 114 des ersten Theils.

Hier im Felse verborgen erquickt die Nymphe des Brunn-  
quells.  
Lerne, o Mensch, so geben, und so den Geber verber-  
gen.“

Im Jahr 1800.

HB.

In der großen Höhle an einer langen Tafel  
von Granit.

Ich liebe Gott  
nächst ihm die Tugendhaften  
und frohen Umgang, klugen Scherz.  
Ich suche in den Wissenschaften  
nur Lehren für mein Herz,  
Mein Wunsch ist, unbemerkt  
in einer frohen Ehe  
mich meines Lebens zu erfreu'n.  
Und wenn ich ohne Furcht  
aus diesem Leben gehe  
der Edlen Thränen werth zu seyn.  
Wird einst ein Freund von mir  
an diesem Ort verweilen  
den Redlichkeit mit mir vereint.  
Der kenne mich aus diesen Zeilen  
und bleibe stets mein Freund.

den 12. Aug. 1790.

B. v. C. (Baron v. Carlowitz, der zur ersten Anla-  
ge reichlich beigetragen hat.)

Die aus dem Französischen übersetzte Inschrift  
pag. 103. des ersten Theils lautet wörtlich also:

Seh'n wir den milden Strahl der holden Frühlingssonne  
An diesem Felskolosse glüh'n.  
So denken wir des Blicks der sanften Huld und Wonne,

Mit dem Louise heut uns Glücklichen erschien,  
Und bei dem Felskolosse denken wir  
An unsre Treu und Lieb zu Ihr

Im Iunius 1805.

Marianens-Höhe (eine Ruine auf einem hohen  
Fels errichtet) zu pag. 107. des ersten  
Theils:

Was schweigend das Herz ewig im Busen verwahrt,  
Das sage Du laut ihm Du dankbarer Fels. —

Achtung und Liebe.

1815.

In den sogenannten Bundesstein, auf welchem  
ein rothes Kreuz stehet mit den Buchstaben B.  
S. F. (p. 107. des 1. Theils) sind folgende Wor-  
te eingehauen:

Findet, ihr Freunde, je Zwist unter euch,  
So besteiget den Felsen, blickt um euch  
Und fragt euer Herz, Söhnet ihr dann euch nicht aus  
So seyd niemals ihr Freunde gewesen.

Erinnerung an den 8. Mai 1815.

Die letzte der bedeutenden Inschriften findet  
sich am Ende der Anlagen auf dem Wege nach  
dem Burkstein, und lautet:

Die Natur ist groß, die Liebe göttlich, die Sehnsucht  
unendlich,

Der Traum reich; nur des Menschen Herz ist arm.  
Und doch — glücklich, wer dies fühlt, vor dem Elenden  
Welcher es nicht einmal ahnet!

Lebe recht, Wanderer! Träume glücklich, und stirb  
ruhig!

Du verlierst einen Traum; und gewinnst -- Ruhe!

Am 26. Aug. 1817.

C. K.





—————  
Veränderungen während des Drucks  
und Berichtigungen.

- Zu Pag. 4. Ober - Rechnungs - Kommissär: Hr. Anton  
Zehmann.
- pag. 53. u. 87. der k. Landrichter Hr. Desch ist von Tirschenreuth nach Kronach, und der k. Landrichter Hr. Sondinger von Kronach nach Tirschenreuth versetzt worden.
- pag. 87. Der Mkt. Falkenberg, Ldg. Tirschenreuth, erhielt Magistratische Verfassung.
- pag. 90. Der Ort Dörflas wurde vom Landgerichte Waldsassen getrennt und zur Gemeinde Redwiz, Ldg. Wunsiedel gezogen.
- pag. 98. v. Rothenhann- u. v. Koenizl. Patrim. Gericht Kleinhereth.
- pag. 99. Zeile 4. von unten: Hr. Friedr. Carl Herrmann Graf v. Giech.
- pag. 106 u. 110. Das Landg. Physicat Höchstädt erhielt der L. G. Physicus Hr. D. Bruder zu Stadtsteinach in dessen bisherige Stelle rückte der prakt. Arzt Hr. D. Schmaufs in Culmbach vor.
- pag. 107. Landg. Physik. Kemnath ist erledigt.
- pag. 117. Distr.-Schulen-Inspektor Ldg. Bamberg I. Hr. Pfarrer Tavernier zu Memmelsdorf.
- pag. 141. k. Stiftungs-Administrator zu Bamberg: Hr. Conrad Oesterreicher.
- pag. 220. Grafengehaig Pfarrer: Hr. Heinr. Schmaufs. Presseck Pfarrer: Hr. Joh. Heinrich Tillmann.

## Orts-Register.

<b>A.</b>		Aigen	45	Altengrub	83
		Ailsbach	34	Altenhammer	68
		Ailsfeld	40		96
		Aisch	35	Altenhof	74
			27		99
<b>Aasanger</b>	58	Ackermannshof	30	Altenkundstadt	94
<b>Absang</b>	61	Ackersreuth	87	Altenkünsberg	72
<b>Abspann</b>	45	Albach	34	Altenparkstein	67
<b>Abtsdorf</b>	15	Albenreuth	45	Altenplos	10
<b>Achatzmühle</b>	60	Albenreith	89	Altenreith.	43
<b>Achtel</b>	31	Albernhofen	87	Altenreuth	17
<b>Adelsdorf</b>	34	Albertsberg	60	Altenreuth	18
<b>Adermannsdorf</b>	57	Albertshof	20		84
<b>Adlanz</b>	64	Albertsreuth	61		91
<b>Adliz</b>	75	Alexandersbaad	97		103
<b>Aepfelbach</b>	31	Alexandershütte	57		5
<b>Affalterbach</b>	31	Alladorf	41		
<b>Affalterhof</b>	17	Allen	85	Altenstadt	7 67
<b>Affalterthal</b>	31	Allersdorf	10 75		46 43
<b>Affennest</b>	64	Allerheiligen	90	Altensteinreuth	46
<b>Ahorbach</b>	22	Almbranz	61	thal	76
<b>Ahornberg</b>	44	Almesbachermühle	67	Altenweyher	94
<b>Ahornberg</b>	61 83	Almos	32	Altenwiesen	73
<b>Ahornnifs</b>	61	Alsenberg	36	Altglashütte	87
<b>Ahornstein.</b>	60	Altcreussen	73	Altköslarn	45
<b>Aich</b>	68	Altdürlas	97	Altgrub	15
<b>Aicha</b>	24	Altenalbenreuth	90	Altmugel	93
mühle	24	Altenbanz	98	Altmühle	11
<b>Aichbergerhof</b>	33	Altenburg	8	Altneuwirthshaus	
<b>Aichen</b>	10	Altendorf	12		40 42
			45	Altschmelz	16
			92	Altzirkendorf	24
<b>Aichhammer</b>	71	Altendrossenfeld	10	Alzenberg	36
<b>Aichig</b>	10			Ameishügel	95
	17			Ameisloch	17
leithen	91			Amesmühl	90
<b>Aichmühle</b>	16				
<b>Aichschlag</b>	72				



Amlingstadt	12	Baiersbach	101	Bergnesreuth	67
Amosmühle	89	Baiersdorf	93	Beringersreuth	46
Ampferbach	15	Baiershof	43	Beringersmühl	74
Anger	57	Baireuth	5	Berlas	61
Angermühle	53	Bamberg	7	Berndorf	45
Ankenhof.		Bammersdorf	27	Berndorf	100
Anzenberg.	43	Banz	98	Berneck	29
Appenberg	100	Barbaraberg	24	Bernhof	24
dorf	33	Bärenbaum	60	Bernhöhe	103
Armansberg	45	Bärenfels	74	Bernohe	101
Arnleithen	76	Bärngrund	54	Bernreuth	23 93
Arnoldsreuth	45 73	Bärenhaus	64	Bernroth	16 54
Arnstein	92	Bärenheck	72	Bernstein b. Wuns.	
Artesgrün	68	Bärenmühle	22		96
Arzberg	95	Bärenreit		Bernstein am Wald	
Asbach	24	uth	11		64
Asberg	54	Bärenreuth	30	Bernstein	6987
Asch	87	Bärenwirthshaus	53	Bernsteiner	Mühle
Aschbach	15	Bärhof	22		82
Aschenhof	44 67	Bärnas	60	Beudl	87
Attenhof	99	Bärnau	87	Beudlmühle	87
Attelsdorf	34	Bärnöst	103	Beyersbach	61
Au	91 56	Bärreuth	10	Bezenmühle	88
Auerbach	22	Bärnthal	31	Bezenstein	74
Auerberg	68	Bärnwinkel	45	Bezensteiner	Hühl
Auermühle	43	Barthelsmühle	29	Bieberbach	74
Aufsees	41		88	Biebersbach.	
Aufseeshöflein	12	Bauloch	17	Bieberswöhr	73
Auhof	16	Baumersreuth	79	Biegenmühl	54
Aumühle	48	Baumfurth	20	Biengarten	46 61
Aumühle	86	Baumgarten	17	Bienhaus	82
Aumühle	99	Baumgartenhof	45	Bindlach	10
Aurach	13	Bayegrün.	61	Birk	72
Aeusere Graben	41	Bechtelsreuth	100	Birk	52
Aeusere Leithen	11	Beerhof	45	Birkach	15
Autengrün	79	Bekendorf	68	Birkach	84
Autenhausen	99	Bekenmühle	68	Birken	7
Azendorf	100	Beikheim	54	Birken	102
Azmansberg	44	Beilenstein	23	Birkenbühl	82
		Benk	10 61	Birkenbühl	61
		Berenfels	74	Birkenhof	18
		Berg	38 63	Birkenhof	16 62
		Bergfried	24	Birkenreuth	21 71
		Berghaus	102	Birkig	55
		Berghäuslein	92	Birnbaum	86
		Berglesdorf	54	Birnstengel	30
Babilon	45	Bergleshof	84	Bischberg	13
Bach	68	Bergmühle	67	Bischofgrün	30
Baierleinsmühle	60	Bergnersreuth	98	Bischofsmühle	85
Baiersbach	60				

## B

Blaich	17	Bronn	72	Burghaig.	17
Bleich	19	Bronnenhaus	92	Burgharthauslein	91
Blumenau	29	Broß	101	Burgkundstadt	92
	39	Brüderes	91	Burglesau	80
Blumenthal	82	Bruck	36	Burglisberg	14
Bobengrün	64		46	Burgstall	102 58
Bodelstadt	14	Bruckendorf	25	Burgstallmühle	23
Boden	90	Bruckertshof	12	Burgweisach	35
	72	Brücklas	52	Burgwindheim	15
Boden im Thal	24	Brücklein	17	Burk	27
Bodendorf	76	Bruckmühl	11	Burkardsreuth	45
Bodenhaus	98	Brunn	36 82	Burkersdorf	56
Bodenmühle	11	Brünberg	74		93
Bodenreuth	88	Brunnenthal.	36	Burkersreuth.	
Bödlas	53	Bubenwart	90	Burkheim	93
Bognersreuth	51	Buch 15 30 34	61	Busbach	19
Böhl	93		68 101	Buttenheim	13
Bokdorf	68	Buch am Forst	58	Büttenhof	84
Böksrück	10	Buch am Sand	17	Büttelshof	11
Borizen	92	Buch b. Steinach	15		
Bösenbechhofen	33	Buchau	72		
Bösenbirkig	75		100		
Bösenek	30	Büchenbach.			
Bösenneudorf	22	Buchbach	86		
Brand 17 55	72		82	Calmreuth	68
	97	Bucheck	30	Carlsgrün	64
Brand	65 101	Büchelberg	15	Carolinenreuth	11
Brandhäufsl	45	Büchenhaus	103	Casendorf	41
Brandholz	30	Buchfeld	35	Castenmühle	30
Brandleithe	30	Buchgütel	90	Caulsdorf	57
Brandmühle	90	Buchhaus	17	Cautendorf	78
Brandstein	36		41	Chauseehaus	10
Brauersdorf	86	Buchhof	10 13	Cherbonshof	13
Brauneck	17	Buchloch	17	Christanz	75
Braunsberg	11	Buchwald	82	Christiansreuth	36
Braunersgrün	82	Bug	36	Christesgrün	62
	98		37	Clausse	98
Braunersreuth	85	Bühl	73	Cleetshöfe	100
Breitenbach	20	Bukendorf	93	Colmdorf	10 14
Breitenbrunn	97	Bukenhofen	27	Conradsreuth	37
Breiteneben	102	Bukenreuth	20	Conrads wiese	30
Breitengrund	64		85	Cottenau	18
Breitengüsbach	80	Bukenreuth	86	Cottenbach	10
Breitenlesau	42	Bullendorf	74	Cottersreuth	30
Breitenlohe	55 24	Burgebrach	15	Craiendorf	24
Breitenreuth	101	Burgellern	80	Crassach	94
Breitmühle	97	Burggailenreuth	20	Creez	10
Bremenhof	31	Burggrub	21 24 69	Cremitz	30
Bremermühle	11	Burggrub	102	Creufsen	72

## C.



Crottendorf	10	Dobenek	77	Dorschenmühle.	
Cröttenhof	37	Dobenreuth	27	Dötschenmühle	97
Crötenmühle	100	Döberein	45	Draisdorf	98
Crötennest	100	Döberlitz	36	Draisendorf	77
Culmbach	16	Dobermühle	87	Draisensfeld	91
Culmberg	11	Döberschütz	91	Drathhammer	49
Culmitz	64	Dobertshof	24	Drathmühle.	
Canreuth	28	Döbitsch	10	Dreihof	88

## D.

Dachstadt	32	Döbra	64	Drehhäuser	45
Dammelsdorf	25	Döbrach	19	Dreschen	17
Danndorf	18	Döbrach	85	Dreschenau	18
Dangesbühl	82	Döbrastöken	64	Dreuschendorf	12
Debersdorf	34	Döhrickau	90	Dreygrün	63
Debring	14	Döhlau	91	Drossendorf	12
Dechantsees	45	Döhlau	36	Drosendorf	80
Decheldorf	34	Döllnitz	45	Drosendorf	41
Degelsdorf	23	Döllnitz	101	Drosensfeld (neu)	18
Degmann	39	Döllnitz	100	Drossenfurth	14
Dekendorf.	58	Döltzsch	69	Drügendorf	13
Dekenreuth	45 77	Donndorf	10	Dünkelhammer	97
Dellerhöfe	14	Donnersreuth	17	Dünkelshof	18
Dellern	14	Dorfhaus	58	Dürbrunn	20
Demmelsdorf	80	Dörflas	31	Dürre Ast	69
Denkenreuth	68	Dörflas	10	Dürre Hieb.	
Dennhof	45	Dörflas	54	Dürnberg	64
Dennig	54	Dörflas	63	Dürrenberg	53
Dentlein	43	Dörflas	79 90	Dürrengrün.	
Denzenlohe	11	Dörfles	75	Dürrenhof	31
Deps	10	Dörfles	93	Dürrenlohe	82
Destuben	11	Dörfleins	14	Dürrenwaidt	64
Diepersreuth	68 87	Dorfmoorhöhle	52	Dürre Wiese.	
Diesfurth	45	Doringstadt	58	Dürrmaulmühle	68
Dietendorf	15	Doringstadt	98	Dürschnitz	7
Dietersberg	31	Dormiz	31		
Dietersdorf	34	Dornbach	23		
Diettersdorf	88 99	Dörnhof.	17		
Dietersgrün	82	Dörrenthal	65		
Diftersbrunn	58	Dormiz	31		
Diezhof	28	Dornach	54		
Dinkelhammer.		Dörrhof	15		
Dipersreuth	87	Dörnhof	11		
Dippach	15	Dörnhof	41	Eben	7
Dippoldsreuth	67	Dörnhof	100	Ebensfeld	58
Drokoneuth	88	Dornlach	19	Eberhardtsreuth	18
		Dornwasserlos	80	Eberhardstein	76
		Dorschenhammer		Ebermannstadt	20
			63	Ebersbach	17 31
		Dorschenmühl	63	Ebersberg	23
				Ebersbrunn.	15

## E.

Ebersdorf	57	Eichenhof	14	Eppenreuth	88
Ebersmühle.		Eichenreuth	10	Eppenreuth	101
Ebertstein	76	Eichenstein	65	Eppenreuth	36
Ebing	84	Eichenstrut.	71	Epplafs	37
Ebnalh	101	Eichhammer.		Epprechstein	51
Ebneth	93	Eichberg	45	Erb	102
Ebrach	15 52	Eichich	58	Erbendorf	44
Eckersmühl	34	Eichleithen	54	Erbsbühl	40
Eckartsreuth	45	Eichleiten	91	Erdenweis	45
Eckenmühle	52	Eichlasdorf	101	Eremitage	11
Ekenreuth	75	Eichig	20 41	Eremitage	59
Eckersbach	16	Eichholz	18	Eremitenhof	11
Eckersdorf	10 100	Eichmühle	17	Erkersreuth	83 88
Eckershof	10	Eichschlag.	73	Erl	89
Eddorf	68	Eimersmühle	11	Erlabronn.	
Edlendorf	61	Einöde	18	Erlaburg	64
Eeg	101	Einsiedel	17	Erlach	14
Effelter	27	Eila	86	Erlach	93
Effelter	86	Einzel		Erlastrut.	31
Effelterich.		Einzieghöfe	64	Erlau	15
Egerteich	90	Einzigerhof	91	Erlebach	26
Eggenreuth	17	Eisenberg.		Erlenhof	36 84
eggerbach	84	Eisenbühl	39	Erlhammer	49
eggeten	37	Eisenbühl	102	Erloch	101
Eggasgrün	88	Eisenhammer	54	Erlinshof	31
Eggloffstein	31	Eisenhammer	88	Erlhof.	
Eggolsheim	27	Eisenwied	85	Erlohe	9
Ehebühl		Elbersberg	74		
Ehesberg	85	Elbersreuth	102	Ermersricht	68
Ehrl.		Ellenbach	68	Ermreis	27
Ehrlich.		Ellersdorf	13	Frmreuth	32
Eiben	10	Ellersfeld	87	Ernstfeld	25
Eiben	60	Elmershaufs	56	Ernstfeld	24
Eiben (mittler)		Elsenberg	28	Ernsthof	68
Eiben (unten)		Elsendorf	33	Eschelshof	49
Eibenberg	54	Elfenmühle	91	Eschen	10
Eibenstock	25	Emersheim	94	Eschenbach	22
Eich.		Emetzloh.		Eschenbachermüh-	
Eicha	99	Emtmannsberg	10	le	23
Eichberg	93	Enchenreuth	85	Eschenmühle	11
Eichelberg	11	Endmannsdorf	55	Escherlich	30
Eichelberg	86	Fngel	36	Eschldorf	
Eichen	10	Engelhardsberg	20	Eschlipp.	20
Eichelsdorf	50	Engelmannsrth.	73		
Eichenbirkig	43	Engelmeis	11	Eselslohe	18
Eichenbühl	54	Enselsdorf	55	Espach	18
Eichenbühl	80	Entenloch	36 29	Espanmühle	24
Eichenmühle	31	Entenmühle	30	Espig	80
Eichenfurt	73	Eppenhof	46	Euben	62



Eufang.		Fichtelhof	18	Forst	94
Eulenburg	101	Fichten	64 101	Forsthof	49
Eulenhammer	77	Fichtenhammer	52	Forsthof	11
Eulenlohe	97	Fichtera Schneid-			68
Eydam	15	mühle	86	Forstlahm	18
Ezdorf	72	Fichtlmühle	68	Forstleithen	41
Ezelskirchen	33	Filgendorf	23	Forstlohe	54
Ezelsrenth	96	Finkenflug	54 64	Forstmühle	10
Ezenrieth	68	Finkenmühle	87	Forstmühle	68
		Finkenmühle	100	Forthaus	99
		Finkennühle	52	Förtschenbach	78
		Finstermühle	24	Förtschendorf	86
		Finkenhof	45	Fortschau	45
		Fischbach	85	Förtschwind	35
		Fischbach	91	Franken	52
		Fischerberg	68	Frankenberg	19
Fahrenbach	97	Fischerhof	13	Frankenberg	73
Fahrenbühl	17	Fischermühl.	54	Frankenberg	93
Fahrenbühl.	79	Fischern	97	Frankendorf	12
Fahrmannsreuth		Fischhäufsl	69	Frankengut	11
	101	Fischstein	72	Frankengut	88
Fahrmühle	88	Fledemühle	23	Frankenhaag	10
Falkenhaube	30	Fleisenhammer	95	Frankenhammer	
Falkenstein	57	Flekl	45		29
Falkenthalermühle		Fleisnitz	30	Frankenreuth	85
	68	Fletschenreuth	31	Frankenreuth	45
Falls	30		36	Frankenthal	58
Fallstadt	34	Fliesberg	45	Fraudorf	58
Fantaisie.		Flittermühle	96	Frauenbof	36
Fasselshof	93	Flofs	67	Frauenreuth	103
Fassmannsreuth	36	Flöfsanger	7	Frauenreuth.	87
		Flofsenburg	68	Frauenricht	68
Fattesmühle	36	Flurhof	10	Fräuleinsteich	41
Fattigau	77	Flurholz	94	Freienfels	42
Feigendorf	14	Fobrenreuth	77	Frensdorf	13
Feilersdorf	45	Föhrenreuth	36	Frenshof /	15
Feilershammer	45	Föhrig	40 36	Freundschaft	82
Feilshof	15	Fokenfehl	90	Freyhorn	43
Feillizsch	37	Föllmar	30	Freyberg	84
Feldbuch	85	Föllmarsberg	30	Freyenfels	41
Felkendorf	100	Fölschnitz	19	Freyleithen	11
Felsmühle	38 23	Förbau	77	Freihing	67
Felswirth	102	Forchheim	27	Friedenfels	103
Fenkensees	91	Forkatshof	90	Friedersdorf	86
Fernreuth	41	Forkel	85	Friedersreuth	67
Feulersdorf	41	Forkendorf	10	Friedmannsdorf	61
Feuln	18	Forkenhof	10	Friedrichsberg	100
Fesselsdorf	100	Förmitz	61	Friedrichsburg	55
Fetzelhofen	33	Forst	10	Friedrichsthal	11
Fichtelberg.	46				

Friesen	13	Gefrees	28	Glashütten	71
Friesen	54	Gehegsmühle	99	Glasern	67
Friesenhof	58	Geierhuthhäufsl	90	Glasmühle	90
Frimersdorf	34	Geiermühle	68	Glaspörl	70
Fröbershammer	30	Geiermühle	90	Glasschleif	70
Frodersreuth	71	Geiersberg	30	Gleich	68
Fronhof	31 24		84 45	Gleisenau	58
Frössen		Geigen	9	Gleisenthal	69
Fröschbach	64	Geigenreuth	11	Gleismuthausen	
Froschgrün	64	Geiselhöhe	75		99
Froschgrün	102	Geisfeld	12	Gleusen	84
Froschhof	16	Geislareuth	11	Glocke	7
Fuchsendorf	45	Geisleiten	88	Glozdorf	11
Fuchsmühle	51	Geismühle	68	Gmiind	23
Fuchsmühle	91	Geissenreuth	87	Gmiindhhammer	23
Füligendorf	25	Gelbe Weiden	18	Gmiindmühle	45
Funkenau	45	Gelbsreuth	41	Gödas	45
Funkendorf		Gelbertsricht	68	Göhren	64
Fürsetz	11	Gemein	10	Goldberg	30
Fürstenforst		Gemeinreuth	64	Goldcronach	29
Fürstenhof	91	Gemlenz	17	Goldmühle	30
	102	Gemiind	25	Goldne Adlerhiitte	
Fürstenreuth	61		99	Gollenbach	11
Furthammer	97	Georgen Set.	7	Göpfersgrün	96
Fußgrund	64 36	Geräum	68	Göppmannsbühl	
Füttersee	15	Gerbersdorf	68		45
		Gereut	42	Görau	91
			35	Görau	93
G.		Gerlas	64	Görgles	23
Gabellohe	45	Geroldsgrün	64	Göringsreuth	83 87
Gaisdorf	80	Geschwend	54	Görn	66
Galgenzdorf	68	Geschwand	74	Görniz	68
Gallmersgarten		Gesees	10	Görschnitz	91
Gänlas	25	Gesees	30	Gosel	90
Gänlshammer		Geuser	54	Göfeldorf	41
Gänzlas	45	Geusmanns	74	Gösen	11
Gailersreuth	68	Geutenreuth	93	Göfen	68
Garles	64	Geutersberg	58	Gosen	74
Garmersreuth	96	Geyerhuthausel	90	Göfenreuth	23
Garmersreuth	98	Geyersnest	10	Göfenreuth	30
Gartenroth	94	Gibizenhäufsl.	45	Göfenreuth	71
Gasseldorf	20	Gibizmoos	10	Göfenreuth	91
Gattendorf	37	Gichkrottendorf	93	Göfersdorf	19
Gattendorf Schloß		Gichschloß	80		85
	37	Giesübel	55	Göfsmannsberg	20
Gattendorf, neu	37	Gifting	86	Göfsmannsreuth	17
Gaustadt	13	Gipsmühle	56	Göfsmannsreuth	20
		Glanzmühle	30		73
		Glashütten	10	Göszmes	58 102



Gössweinstei	74	Grosensterz	90	Griinles.	
Gottsfeld	72	Grosgressingen	15	Griinmühle	89
Gottelhof	11	Grosklenau	88	Griinstei	30
Gottelhof	40	Groskөнreuth	88	Giibitzmoos	10
Gottendorf	30	Groskrausen	23	Guffling	85
Gottersdorf	60	Grosneuses	34	Giigel	80
Gottfriedsreuth	36	Grosschlattengriin		Gugl	90
	80		91	Gulch	89
Gottmannsbrg	30	Gros Schloppen	52	Giildenstei	102
Gottmannsreuth		Gros Vichtag	53	Gumpersdorf	19
Gottmannsgrün	37	Gros Weiglenreuth		Gumpertsreuth.	36
Gottmannsgrün	64		72	Guppen	88
Giizendorf	20	Groswendern	52	Gundelsdorf	54
Grabenhaufs	10	Gros Ziegenfeld	80	Gundelsheim	12
Gräfenberg	31	Grottendorf	10	Gundersreuth	100
Grafendobrach	17	Grötschenreuth.	47	Gundlitz.	
Grafengehaig	85	Grub	15	Giintersmühle	33
Grafenhäusling	80	Grub	45	Giintersdorf	35
Grafenneuses	15	Grub	52	Gunzendorf	12
Grafenreuth	68	Grub.	71	Gunzendorf	25
Gräfsenthal	10	Grubach	52	Giiltsbach	80
Gräfsenthal	18	Gruben	58	Giilshügel	28
Grafenwöhr	23	Grubenberg	64	Gufsibel.	55
Grafenreuth	96	Grumbach	15	Gut Schönli	82
Graiz	58	Griin	24	Guttenberg	19
Graizmühle	45	Griin	56	Guttenberg	41
Gränzhammer	45	Griin	88		45
Graßemann	30	Griin	52		101
Graßmannsdorf	16	Griinau	68	Guttenburg	33
Greifenstei	21	Griinaumühle	83	Guttenthau	45
Greim	67	Griinbach	44	Gütern	91
Gremsdorf	34	Griinbach	50		
Griess	11	Griinbaum	7		
Grißbach	88	Griinbaum	17		
Grimpel	54	Griinberg	101		
Grohenthal	17	Grund	64		
Groppenheim	90	Grundelbach	88		
Grösa	86	Grundhaus	17	Haag	10
Grosbirkach	15	Gründluth	45	Haag	20
Grosbüchelberg	90	Griine Baum	19	Haag	24
Grosenau	61	Griine Haide	83	Haag	30
Grosbuchfeld	14	Griinhiigel	30	Haag	78
Grosengsee	32	Griinhund	24	Haag	96
Grosenhühl	41	Griinmühl	24	Haag.	
Gros-Korbis	73	Griinmühl	90	Haard	10
Grosenohe	31	Grundmühle	30	Haasen	75
Grosenreuth	64	Grundmühle	30	Haasenmühl	49
Grosensees	90	Grundmühle	85	Habermühl	51
Grosensteig	89	Griinlas	101	Habermühle	34
		Griinlas	102	Haberstampmühle	90
		Griinlasmühle	101		68

H.

Habnit	52	Hammer	54	Hauelsen	64
Hadermannsgrün		Hammer	58	Hauendorf	10
	37	Hammer	78	Hauenreuth	11
Hadersreuth.		Hammer	81	Hauenreuth,	97
Hafendeck	82	Hammerberg	24	Hauleithen	11
Hafendekersmühle		Hammerbühl	31	Hauriz	49
	15	Hammerhäuser	100	Hauptersreuth	68
Hagenbach	21	Hammerles	68	Hausen	33
Hagenmühle	63	Hämmermühle	37	Hausen	99
Hagenohe	24	Hammermühle	41	Hauxdorf	68
Haagen	68	Hammermühle	69	Hauzamiühl	24
Hagenohe	72	Hammermühle	72	Hedersreuth	17
Hagenreuth	72	Hammermühle	90	Hazenreuth	90
Hagenschneidmühl-		Hammermühle	100	Hebanz	52
le	88	Hammerschmied	34	Hebersreuth	24
Haghaus	72	Hammerschrot	72	Hechtmühle	91
Hagenhaus	97	Hammerstadt	7	Hegnabrunn	17
Hahnengrün	45	Hampelshof	30	Heidelheim	82
Hahnenhöfe	10	Händelmühle	88	Heidenab	45
Hannhof	11	Hannberg	41	Heidengrün	64
Hahnhof	58	Hanersgrün.	68	Hekenberg	54
Haid	28	Hannersreuth	88	Hekenhof	42
Haid am Forst	45	Hardt	68	Heiligenfurth	97
Haid	96	Hart	103	Heiligenstadt	21
Haid	54	Hardeck	90	Heimhof	89
Haidt	35	Harlachhof	103		
Haid	88	Harlesberg	68	Heinersberg	11
Haidelleithen	30	Harloch	72	Heinersberg	24
Haidelmühle	75	Harloth	11	Heinersberg	64
Haidelmühle	18	Harleshof	68	Heinersberg	77
Haidhof	31	Harsdorf	17	Heinersdorf	
Haidbügel	45	Hartenreuth	74	Heinersgrund	11
Haidlas	30	Hartland	14	Heinersreuth	11
Haidmühle	72	Hartmannsreuth	11	Heinersreuth	17
Haidmühle	67	Hartmannsreuth	40	Heinersreuth	24
Haig	102	Hartungs	37	Heinersreuth	30
Hain	94	Hartwigsgrün	64	Heinersreuth	102
Hainach	99	Hartwighof.		Heinrichsdorf	65
Hainbach	41			Heinzenndorf	93
Hainbrunn	71	Haselbach	17	Heisenstein	11
Hainbühl	18	Haselbrunn	74	Helena	32
		Haselbrunn	24	Heldweinsreuth	68
Haingrün	97	Haselbrunn	45	Helmbrechts	60
Hainzendorf	27	Haselhof	10	Helmbrechts	03
Halbersdorf	15	Haselmühle	24	Helmizberg	54
Hallermühle	89	Hafslach	54		
Halmsricht	68	Hafslach	74	Hammerles	30
Hallerstein	61	Haslbrunn	49	Heupelsberg	45
Hallstadt	12	Hattersdorf	99	Hendelhammer	82



Hergrausdorf	99	Hirschberg	80	Hohenknoden	30
Herlas	18	Hirschberglein	64	Hohenmühle	14
Herhof	72	Hirschbrunn	16	Hohenmirsberg	74
Heringslohe	75	Hirschfeld	86	Hohenpözl	41
Hermannshof	10	Hirschgründlein	10	Hohenreuth	10
Hermannshof	26	Hirschmühle	26		102
Hermannsreuth	101	Hizmain	17	Hohenschwarz	31
Hermes	61	Hochstadt	58		
Hermersdorf	35	Hochstall	13	Hohenschwese-	
Hermersgrün	64		41	dorf	80
Hermersreuth	30	Höchstadt	33	Hohentann	64
Hermeshof	30	Höchstadt	76	Hohenthann	88
Hernsdorf	15	Hof	8	Hohenwald	88
Heroldsgrün	36	Hof in der Steinach		Hohenwart	54
Heroldsberg	41		15	Hohenwig	45
Heroldsmühle	40	Hofeck	38	Hohenzorn	64
Heroldsreuth	72	Höfen	13	Hohenzorn	100
Herrnlohe	77	Höfen	68	Höhhöf	102
Herrnmühle	45	Hüfen	72	Hohlmühle	11
Herzog	7	Hüfen	27	Hohlmühle	72
Herzogenreuth	80	Hüfen	88	Holenbrunn	97
Herzoghuth	44	Hüfen	41	Höll u. Haid	47
Herzogoed	91	Höferberg	36	Höll	18
Herzogspitz	45	Höflas	26	Hollenberg	74
Herzogwind	74	Höflas	30	Hollenreuth	30
Hefselbach	54	Höflas	56	Holleureuth	36
Helsenreuth	45	Höflas	90	Hollfeld	40
Heslach	91	Höflas	31		
Heusch	100	Höflas	45	Hoelzelmühle	11
Heuchelheim	34	Höflas	54	Holzhammer	68
Heuloh	82	HofmannsSchneid-		Hofzhauser	82
Heydeck	78	mühle	87	Holzluken	17
Hezelsdorf	20	Hofstädten	18	Holzmiühl	18
Hezenhof	102	Hofteich	90	Holzmiühl	24
Hezendorf	75	Hohbauer	102	Bölmüühl	45
Hildbranzgrün	61	Hohfichten	10	Holzmiühl	49
Hildenbach	97	Hohemühle	82	Holzmiühl	44
Hilkersdorf	84	Hohenberg	24	Holzmiühl	69
Hildenmühle	97	Hohenberg	61		88
Hildershof	88	Hohenberg	78	Homber	34
Hilpertsgraben	91		81	Hopfau	44
Hiltpoltstein	31	Hohenbrand	97	Hopfenmühle	64
Himmeleron	30	Hohenbuch	37	Hopfenoh	26
Hintergeuth	42	Hohenbuch	52	Horb	59
Hinterklebach	11	Hohendorf	39	Horbach	34
Hinterlohe	64	Hohengüsbach	80	Horbach	102
Hinterseeberg	61	Hohenhart	103	Horbfhof	57
Hinterstöcken	85	Hohenhäuser	78	Horlache	85
Mirschaid	12	Hohenhäusling	80	Horlachen	61

Hörlas	18	I.	Kaltensteinach	92
Hörlasreuth	72		Kaltenthal	72
Hörlinreuth	100	Jacobshof	Kanndorf	20
Hormannsreuth	88	Jägersburg	Kappel	15 32 90
Hornmühle	68	Jelmühle	Kaspauer	93
Hornungs	31	Iehsen	Kastl	45
Hornungsreuth	18	Igensdorf	Katharagrub	54
Horschdorf	58	Iglersreuth	Katschenreuth	18
Horwagen	64	Ilmenau	Kauernburg	17
Hozaberg	24	Ilsebach	Kauerndorf	17
Hözlashof	45	Immenreuth	Kauppersberg	41
Hub	24	Immerscheiben	Kautendorf	76
Hub	45	Ingelshof	Kazenberg	58
Hubenberg	41	Iodiz	Kazeneichen	10
Hühnersmühle	101	Iohanneshof	Kazenoed	45
Hügel	65	Iohannis St.	Kazenwich	57
Hühnergrund	63	Iohannesthal	Kehlbach	86
Hühnerhöfen	52	Ioeselein	Kehlindsdorf	15
Hühnerleithen	53	Iosephhof	Keilstein	91
Hühnerlohe	75	Isaar	Keil	18
Hüll	75	Isling	Kellerhaus	24 70
Hummenberg	53	Issigau	Kemlas	64
Hummendorf	18	Judengraben	Kemlas	64
Hummendorf	55	Juliushammer	Kemmeriz	17
Hummerbühl	72	Juliushof	Kemmeru	30
Hundsbach	90	Jungenhofen	Kemnath	43
Hundsorf	75		Kessel	18
Hundshaupten	32	K.	Kesselberg	30
Hundshof	15 10 43	Kachelmannsberg	Kestel	55
Hundsmühl	91		Ketschendorf	12
Hünerlohe	75		Kieferndorf	33
Hungenberg	41	Kaibiz	Kienberg	30
Hungenberg	90	Kaifock	Kieselhof	30
Munger	24	Kainach	Kiefelmühle	98
	75	Kaiserhammer	Kirchahorn	43
Huppendorf	41	Kalnreuth	Kirchbühl	54
Hurtingoed	91	Kaltbuch	Kirchenbirkgig	74
Hussengut	10	Kaspeig	Kirchenbrünnlein	
Huthweid	17	Kaltenbrunn		80
Hutsdorf	17	Kaltenbrunn	Kirchendem-	
Hutstadel	101		reuth	68
Hutstadt	46	Kaltenbrunn	Kirchenlamitz	51
Huttenbach	64	Kalteneggolsfeld	Kirchenleibach	45
Hütten	45	Kaltenhausen	Kirchenpingarten	
Hütten	68	Kaltenherberg		45
Hütting	38		Kirchentumbach	
Hütting	65	Kaltenlohe		23
Huzelmühle	68	Kaltenreuth	Kirchgattendorf	37
		Kaltenstauden	Kirchlein	93



Kirchleus	19	Knotenhof	13	Kozmanns	24
Kirchschletten	81	Köbelsbog	41	Kozmannsreuth	72
Kirmsees	47	Kodach	17	Krämoos	73
Kausberg	75	Ködiz	36	Kräppenroth	58
Klausen	49	Ködliz	45	Kraisch	74
Klausen	67	Ködniz	17	Krassach	93
Klausstein	41	Ködniz	17	Krausenbechhofen	
Klebheim	15	Kögliz	45		34
Kleinbirkach	15	Kohlbach	45	Krebsmühle	99
Kleinbuchfeld	14	Kohlbach	86	Kremeldorf.	80
Kleindöbra	61	Kohlberg	67	Kretschenreuth	97
Kleinehrlich	36	Kohlbühl	59	Kreuzknok	102
Kleingesees	74	Kohlbühl	64	Kreuzmühle	54
Kleingressingen	15	Köhlerslohe	55	Kreuzschuh	14
Kleinhereth	98	Kohlgrün	97	Kreuzweiber	45
Kleinhühl	41	Kohlhütten	67	Kriegshut	67
Kleinkonreuth		Kohlstein	75	Kröppnermühle	97
Kleinlesau	74	Kollerbachsmühle		Kroegelhof	58
Kleinlosnitz	61		101	Kroegelstein	100
Kleinmühle	53	Kollerhammer	61	Kroeglizen	100
Kleinneuses	34	Konnnersreuth	88	Kronach	53
Kleinschloppen	52	Konnetsreuth	68	Kronau	46
Kleinschmidthamer	63	Königsfeld	41	Kronmühle	68
Kleinschwarzenbach	61	Königshof	39	Kroetenbruk	36
Kleinsendelbach	31	Koppenhammer	72	Kroetenhof	36
Kleintheitau	57	Koppenwind	15	Kroetennest.	
Kleinvichtag	53	Korbeldorf	74	Kroetenmühle	64
Kleinwachenroth		Korbersdorf	97	Kroettenhol	75
	34	Korbis	73	Kroetschenreuth.	
Kleinweiglareuth	72	Kornbach	30	Kreugsberg	54
		Kornhof	45	Krugshof	11
Kleinweisach	34	Kornlesmühle	90	Krumbach	99
Kleinwendern	97	Körzendorf	41	Krumeföhre	100
Kleinzeyern	54	Kosbrunn	75	Krumenau	69
Kleinziegenfeld	94	Köslar	30	Krümpel	54
Klemenhof	15	Kösslmühle	98	Krümpel	54
Kleppermühle	56	Kösten	68	Kübelshof	35
Kleukheim	58	Köstenberg	102	Kübelstein	80
Klingensporn	63	Kothigeubieberbach	82	Kuchemühle	54
Klingersmahlmühle	54	Köthweinsdorf	41	Kuchenreuth	45
		Köttendorf	33	Kuhberg	55
Klobenreuth	68	Koettel	58	Kühleumorgen	50
Klofsberg	53	Koettmannsdorf	14	Kühlgrün	96
Klözlamühle	77	Koetsch	15	Kühnberg	40
Knellendorf	54	Koetschersgrund	54	Kühnfeld	34
Knock	64	Kozau	63	Kühnfels	75
Knopflammer	30	Kotzendorf	41	Kühnleithen	30
		Kobenhammer	72	Kühschwiz.	78
				Kulmain	48
				Kummel	58

Kummersreuth	58	Lanzendorf	30	Lettenrangen	17
Kumpf	26	Lanzenreuth	17	Lettenreuth	58
Kunreuth	27	Lappach	34	Letzenhof	54
Kunzenlohe	45	Latsch	68	Leubs	74
Kupferberg	17	Laub	88	Leuchau	27
Kupferhammer	96	Laubersreuth	61	Leugnizhof	54
Kupferbiühl	65	Lauenhain	57	Leugast	61 90
Kiips	54	Lauenhainer Miühl.	66	Leupoldsberg	66
Kurbersdorf	45	Lauenstein	56	Leupoldsdorf	97
Kurzendorf	43	Lauf	28 80	Leupoldsgriin	37
Küstersgreuth.	16	Laufenhof	36	Leutenbach	27
Kutschenrangen	20	Lautengrund	102	Leutenberg	96
Kutzenberg	58	Lauterbach	88	Leuthen Mrkt	52
		Lechenroth	99	Leutendorf	56
		Leesau	17	Leutendorf	97
		Leesau	100	Leuthenforst	52
		Leesten	13	Leuzdorf	74
		Leesten	61	Leuzenhof	26
		Lehen	10	Lichtenberg	62
		Lehenthal	17	Lichtenfels	57
		Lehstenmiihle	63	Lichtentanne	10
		Leichsschneidmiih-		Lichtentanne	100
		le	54	Liebenau	74
		Leienfels	74	Liebnitz	30
		Leimbach	10	Lienlas	51
		Leimersberg	74	Lilling	31
		Laimgruben	45	Limbach	35
		Lainneck	12	Limmersdorf	100
		Laitsch	17	Lindach	13
		Läammershof	45	Lindau	18 63
		Lamiz	37	Linden	64 74
		Lamizmiihle	39	Lindenberg	41
		Lamizmiihle	77 91	Lindenhart	72
		Langenau	57	Lindenhof	45
		Langenbach	64	Lindenhof	55
		Langenberg.		Lindenmiihle	31
		Langengefall	48	Lindesberg	55
		Langenlohe	41	Lindleinsberg	54
		Langenreuth	73	Liwenhain	52
		Langenroth	17	Lipergen	24
		Langensendelbach		Lipperts	37
			31	Lippertsgriin	66
		Langenstadt	17	Liebensteia	88
		Langentheilen	45	Lisberg	14
		Langenweil	41	Listenberg	17
		Langenzell	30	Lizendorf	12
		Langheim	58	Lobensteig	72
		Lankendorf	91	Lobenstein	24
		Lanke reuth	72	Loch	93 100
		Lanz	68		
		Lettenmiihl	32		





Mittlerweisenbach	Münchberg	60	Nedensdorf	98
20	Mönchsmühle	24	Nees	10
Mittwitz	Mühlbach	83	Neidenstein	42
102	Mühlberg	17	Neidhof	
Mochs	Mühlberg	67	Neidsmühle	100
74	—	100	Nemschreuth	72
Modesmühle	Mühlbühl	97	Nemmersdorf	30
65	Mühdorf	64	Nemmtmansreuth	30
Mödlareuth	Mühdorf	24	30	
39	Mühdorf	37	Neckenroth	86
Mödlenreuth	Mühdorf	13	Nentschau	78
61	Mühlendorf	13	Nersdorf	67
Modliz	Mühle am Loesten-	52	Nestelreuth	64
93	bach	34	Netzstahl	90
Modschiedel	Mühlhausen	90	Neualbenreuth	90
41	Mühlhof	64	Neudesmühle	52
Mogendorf	Mühlleiten	11	Neudorf	20 72 75
101	Mukenreuth	45	Neudorf	30 80
Möhrenreuth	Mukenthal	90	Neudorf	41
101	Münchenreuth	38	84	
Mohrenstein	Münchenreuth	90	Neudorf	52 90
69	Münchs	75	Neudorf	61
Mokas	Münchsgrün	90		68
76	Münchshof	98		100
Mokersdorf	Münchsreuth	24	Neudoerfermühle	52
45	Muschelhof	11	Neudürles	82
Molkenbrunn	Mussen	61	Neueben	72
64	Muthmannsreuth	11	Neuehammer	97
Mönch kroetten-			Neuenbach	54
dorf			Neuenbau	30
58				31
Moenchsambach			Neuengrün	
15			Neuenhammer	50
Moenchshof			Neuenplos	10
58			Neuenreuth	11
				17
Monplaisir				55
11				70
Moos				96
24				100
Moos				64
45				58
36				61
Moosanger				90
39				100
Moosburg				
68				
Moshügel				
11				
Moriz				
29				
Morizberg				
Mordlau				
64				
Moritz				
67				
Moritz				
76				
Morizhöfen				
7				
Morizreuth				
11				
Morschreuth				
74				
Mosberg				
21				
Moschendorf				
41				
Moschendorf				
36				
Mosenberg				
72				
Mosenberg				
93				
Mostholz				
102				
Mostrach				
Mostriel				
31				
Motschenbach				
93				
Mozerreuth				
91				
Muggenbach				
99				
Muggendorf				
20				
Muglmühle				
90				

## N.

Naab	88
Naabdemmenreuth	68
Nackendorf	34
Nagel	55
Nagel	97
Naila	62
Nainsdorf	
Nairiz	48
Naisa	13
Nankendorf	41
Napfberg	45
Nassniz	24

Neuengrün	
Neuenhammer	50
Neuenplos	10
Neuenreuth	11
	17
	55
	70
	96
	100
Nene Sorg	64
Neuensee	58
Neuensorg	61
Neusorg	90
Neusorg	100
Neuwelt	
Neufang	17
Neufang	54





Oberndorf mit	Oberzeidelwaid	64	Parz	99	
Weyher	35	Oberzettlitz	17	Pastalsmühle	87
Oberneuhütten-	Obristfeld	58	Pauschendorf	67	
dorf	Obsang	7	Pausdorf	80	
Oberngereuth	13	Ochsengarten	102	Pausenhof	58
Oberngrub	12	Ochsenholz	10		
Obernperfdt	36	Ochsenchenkel	34	Paufeld	27
Obernschrez	11	Oed	68	Pechbrunn	90
Oberlsees	11	Oed	103	Pechgraben	14
Obernwaiz	11	Oedhof	68	Pechhof	28
Oberoberndorf	80	Oedschönlind	88	Pechhof	46
Oberölschnitz	Oedwaldhausen	88	Pechhütte	92	
Oberpreuschwitz	Oedwalpersreuth	87	Pechhofen	90	
	11	87	Pechreuth	64	
Oberpörsbach	17	Oehlbrunn	45	Pechnersreuth	90
Oberredwiz	97	Oehlbühl	97	Peesten	100
Oberreuth	58	Oelschnitz	61	Pegniz	71
Oberrodach	18	Oesdorf	27	Pensenleithen	11
Oberrodach	55	Oetzen St.	68	Pensenleithen	41
Oberroslau vor-	Ohrenbach	24	Pensenreuth	24	
dern Theils	52	Oppenroth	61	Pettendorf	24
Oberroslau hin-	Ort	61	Pettensiedel	52	
tern Theils	53	Ortelsbrunn	24	31	11
Oberschönreuth	49	Ortsberg	92	Pettstadt	14
Oberschwarzach	72	Ortspitz	31	Petzmannsberg	18
Oberschwarzen-	Oschenberg	11	Peulendorf	80	
stein	66	Oschwitz	97	Pezel	30
Obersdorf	58	Osseck a. d. St.	36	Pfaben	45
Obersdorf	69	Osseck am W.	76	Pfaffegeten	93
Obersteben	64	Osserich	18	Pfaffenberg	41
Obersteinach	15	Ottenberg	75	Pfaffendorf	93
Obersteinbach	35	Ottendorf	57	Pfaffendorf	100
Obersteinmühl	82	Ottengrün	61	Pfaffengrün	36
Obertaschendorf	35	Ottenhof	72	Pfaffengrün	80
Oberteich	90	Ottenlohe	82	Pfaffenlohe	75
Oberthela	97	Ottmannsreuth	11	Pfaffenreuth	68
Obertrubach	74			Pfaffenreuth	88
Oberwappenöst	45			Pfaffenreuth	90
Oberwarmentei-				101	
nach	45			Pfaffenstetten	24
Oberweidenbühl	31			Pfannenmühl	23
Oberweiler	15			Pfannenstiel	82
Oberweisenbach	61	Panzen	91	Pfarrhof	36
Oberweisenbach	82	Papiermühle	36	Pfarrlohe	30
Oberwildenau	68	Papiermühle	100	Pfeifermühle	81
Oberwinterbach	34	Pappenberg	24	Pferdsfeld	59
Oberwurmsgefäll	87	Pappengrund	64	Pferrach	24
Oberzaubach	85	Parkstein	67	Pfirch	10
Oberzaunsbach	31	Partenfeld	17	Pichelberg	24



Pichersreuth	70	Poppendorf	84	Pichiz	98
Pienmühle	90	Poppengrün	64	Pühl	11
Pilgendorf	41	Poppengrund	66	Puhlendorf	76
Pilgramsreuth	45	Poppenholz	85	Pullendorf	75
Pilgramsreuth	78	Poppenleite	100	Pulldorf	84
Pillmersreuth	64 88	Poppenmühle	11	Pulst	30
Pinzenhof	17	Poppenreuth	61	Punrenth	45
Pinzberg	28	Poppenreuth	88	Pusendorf	84
Pinzenbühl	102	Poppenreuth	103	Putzmühl	24
Pinzendorf	80	Poppenwind	34		
Pinzig	23	Portenhof	24		
Pirk	88	Portenreuth	26		
	36	Possek	86		
Pittersdorf	11	Possenfelden	33		
Planersgut	85	Posterlitz	62	Quartier	100
Plankenfels	42	Pottaschhütte	7	Quellenreuth	80
Plankenhammer	68	Pottenstein	73	Quellenroth	98
Plankenmühle	45	Pötzersreuth	68	Quellhof	7
Plankenstein	42	Poxdorf	28	Quelliz	37
Plech	72	Poxdorf	41	Querrenbach	61
Plechmühl	24	Poxdorf	91		
Pleisen	90	Poxstall	20	Quetschen	98
Pleofen	24	Prangweis	74	Quirin	36
Plesen	28	Praunershof	26		
Plern	64	Präunersfeld	73		
Plernmühle	50	Prebiz	72		
Pleysdorf	71	Prechting	58		
Pleysdorf	87	Preisach	45	Raasen	18
Plöfsberg	45	Preisdorf	96	Rabelmühle	70
Plöfsberg	83 88	Prell	68	Rabeneck	43
Plössen	11	Premenhof	88	Rabenstein	41
Plössen	41	Premeusel	102	Radschei	68
Plössen	61	Pressat	45	Radschinnmühle	67
Plossenberg	18	Presseck	102	Rahmscheid	17
Pödeldorf	13	Pressig	86	Raitschin	79
Pöllersdorf	30	Pretschenbach	19	Raitthenbach	82
Pölliz	30	Pretschenreuth	36	Rambach	34
Pölz	19	Pretsfeld	21	Ramlesreuth	45
Pörbitsch	17	Preufsling	73	Ramsenthal	11
Pötzdorf	34	Prex	70	Rangen	31
Pötzelmühle	91	Priemershof	18	Ranna	24
Pojendorf	80	Priesendorf	14	Ranzenthal	24
Pomier	68	Proefs	100	Rappetenreuth	102
Pommerfelden	55	Proslasmühl	58	Rapoltengrün	87
Pontmühle	96	Prügel	93	Rastenhof	68
Poppenberg	44	Prügeldorf	75	Rathskalkofen	99
Poppendorf	20	Prüllsbirgig	74	Rathszielhütte	95
Poppendorf	41	Prunn	88	Rattelsdorf	84
		Püchenbach	75	Rattelshof	14
				Rauenberg	41

## Q.

## R.

Rauenberg	64	Reuthlas	61	90	Rosenhof	24
Rauerhof	56	Reuschlahof	17		Rosenhof	45
Rauenstein	24	Re. aberg	24		Rosenhof	49
Rauhenstetten	24	Rhodeck	64		Rosenhof	54
Raumetengrün	52	Riechlichsschneid-			Rosenhof	72
Redwiz	59	mühle	54		Roslach	54
Reegberg	86	Riedelsberg	11		Roslach	54
Regensberg	31	Riegelstein	73		Roslas	45
Regenthal	75	Rigau	45		Roeslermühle	96
Regnitzlosau	78	Riglasreuth	49		Roeth	11
	79	Rinlas	30		Roth	58
Rehau	76	Ringau	42		Roth	80
Rehberg	19	Ritterleithen	17		Roethelbach	10
	24	Rittern	28		Rothenbach	24
Rehbühl	45	Ritzlersreuth	67		Rothenberg	99
Reheleithen	18	Riznersreuth	102		Rothenbrück	24
Reichelsmühle	74	Robersdorf	14		Rothenbühl	20
Reichenbach	24	Roedenbach	88		Rothenburg	66
	82	Roedensdorf	11			88
	86	Roedensdorf	11		Rothenfurt	45
	97	Roeder	96		Rothenkirchen	86
Reichmannsdorf	16	Rodenzenreuth	90		Rothensand	14
Reicholdsgrün	52	Roedern	55		Rothenstadt	70
Reifenberg	20	Rodersberg	11		Rothhaus	17
Reiglersreuth	61	Rodesgrün	64		Rothhof	8
Reickersmühle	68	Rohmannsthal	59		99	13
Reipertgesee	75	Rohr	17		Roethlas	31
Reisach	24	Roehrenhof	30		Rothleiten	38
Reisach	45	Rohrsreuth	30		Rothmannsthal	93
Reisighof	17	Rochrig	10		Rothmühl	24
Reislas	48	Rohrmühle	23		Rothwien	93
Reitsch	54		83		Rothwind	93
Reizendorf	41	Rohrsteig	37		Rotschreuth	102
Reizenstein	65	Rollmühle	77		Roettelsdorf	54
Rekendorf	21	Roemers-Leithen			Rottenhof	46
Remizhof	54	Roemersreuth	85		Rottlesreuth	17
Remschlitz	54	Ronnigsschneid-			Rozendorf	88
Rennesberg	54	mühle	80		Rübelsgrund	86
Reumanswinden		Rosal	88		Rudolphstein	39
	33	Roschau	68		Ruffenhaus	19
Renndorf	14	Roschlaub	80		Rugenmühle	52
	58	Rosdach	80			82
Reunersreuth	161	Rosdorf	12		Rugersberg	91
Reuth	28	Rosendahl	9		Ruggendorf	85
Reuth	30	Rosenbühl	36		Ruh	100
Reuth	49	Rosenbühl	46		Ruppertsgrün	52
Reuth	55	Rosenbühl	82		Rupprechtsreuth	
Reuth	58	Rosengarten	10			70
Reuth	80	Rosenhammer	90		Rüsenbach	20
Reuth	80					
	93					
	100					



Rushütte	24	Schadenreuth	45	Schirnsdorf	34
Ruspen	73	Schadersberg	45	Schirradorf	41
Rüsselbach	31	Schadlos	14	Schlaghäuser	49
Rüttelmühle	7	Schäferey bei Neufang	54	Schlaithausen	28
		Schaiz	18	Schlaireuth	
		Schammelsberg	11	Schlakenhof	49
			30	Schlammersdorf	26
		Schammelsdorf	12	Schlanger	
		Schammendorf	93	Schlakenreuth	102
		Scharhammer	72	Schlappenreuth	80
		Scharlmühle mit Polier	68	Schlattein	
		Schanz	11	Schleemühl	11 32
		Scharten	38	Schleenberg	11
		Schattenhammer		Schlegel	36
			64	Schlegel	80
		Schauberg	56	Schlegel	61
		Schauenstein	63	Schlegelberg	30
		Schaufel	55	Schlegelsiad	54
		Schaumbachmüh- le	23	Schleichenreuth	31
		Schatzbach	83	Schleichershof	23
		Schatzenhof	15	Schleif	88
		Schederndorf	80	Schleifenmühle	23
		Scheerleiten			10 96
		Scheiben	36	Schleinhof	31
		Scheibenhof	24	Schlodermühle	23
		Schellenberg	71	Schloenen	17
		Schenficht	88	Schloeslein	80
		Schenkenau	84	Schlopp	102
		Scherreuth	68	Schloppach	11 90
		Scheslitz	80	Schlottermühl	56
		Schickenhof	69	Schliifselau	13
		Schieda	51	Schliifselfeld	34
		Schida	61	Schmeilsdorf	19
		Schilda	79	Schmelz	18
		Schieferhaus		Schmerb	15
		Schiefermühl		Schmerldorf	80
		Schindelthal	54	Schmetterslohe	45
		Schindllohe	45	Schmetz	40
		Schindwald	101	Schmidkalhofen	
		Schindenorf	18		95
		Schirmersschneid- mühle	86	Schmidtleuthen	45
		Schirnaidl	27	Schmierhäuser	50
		Schirnbrun	88	Schmierhof	45
		Schirnding	97	Schmierhitte	69
					24
				Schmoelz	55
				Schmoelz	85 102

## S.

Saalenstein	36	Schauenstein	63	Schleienberg	11
Saarmühle	32	Schaufel	55	Schlegel	36
Saas	7 30 24 92	Schaumbachmüh- le	23	Schlegel	80
Sachsrdorf	42 75	Schatzbach	83	Schlegel	61
Sachsenmühle	74	Schatzenhof	15	Schlegelberg	30
Sachsenvorwerk	39	Schederndorf	80	Schlegelsiad	54
Sackdilling	24	Scheerleiten		Schleichenreuth	31
Sauerlingham- mer	90	Scheiben	36	Schleichershof	23
Sackspfeifen	55	Scheibenhof	24	Schleif	88
Saegmühle	72 24	Schellenberg	71	Schleifenmühle	23
Sahrnühle	10	Schenficht	88		10 96
Saltendorf	33	Schenkenau	84	Schleinhof	31
Sambach	34	Scherreuth	68	Schlodermühle	23
Sand mit Woehrt	24 91	Scheslitz	80	Schloenen	17
		Schickenhof	69	Schloeslein	80
Sandhof	14	Schieda	51	Schlopp	102
Sandmühle	98	Schida	61	Schloppach	11 90
Sandreuth	17	Schilda	79	Schlottermühl	56
Sanspareil	41	Schieferhaus		Schliifselau	13
Safsanfarth	12	Schiefermühl		Schliifselfeld	34
Safsenhof	69	Schindelthal	54	Schmeilsdorf	19
Safsensmühle	76	Schindllohe	45	Schmelz	18
Safsensreuth	24 18	Schindwald	101	Schmerb	15
Sattel	54	Schindenorf	18	Schmerldorf	80
Sattelgrund	57	Schirmersschneid- mühle	86	Schmetterslohe	45
Sattmannsburg	75	Schirnaidl	27	Schmetz	40
Sauerlohe	67	Schirnbrun	88	Schmidkalhofen	
Saugendorf	41	Schirnding	97		95
Schaafbrück	103			Schmidtleuthen	45
Schaafhof	24 92			Schmierhäuser	50
Schaafhof	42			Schmierhof	45
Schaafhof	64			Schmierhitte	69
Schaafhuth	54				24
Schaafmühle	88			Schmoelz	55
Schaacht	98			Schmoelz	85 102
Schachten	91				

Schnabelwaid 73	Schoenhof 24	Schwarzenbach an der Saal 77
Schnaberichsmühle	Schoenkirch 88	Schwarzenbach am Wald 66
Schnaid 54 28	Schoenlind 94 90	Schwarzenfirth 37
Schnaid, mittlere	Schoenlind 52	Schwarzenhammer 52
Schnaid, hintere	Schoenreuth 49	Schwarzenreuth 101
Schnaidsaeg 24	Schoensreuth 98	Schwarzenstein 40
Schnakenhof 88	Schoenthann 87	Schwarzholz 17 18
Schnakenmühle 75	Schoenwaid 64	93
Schnakenwoehr 11	Schoenwald 83	Schwarzteich 82
100	Scholleureuth 40	Schwarzwinkel 77
Schnappenhammer 54	Schorgast 30	Schweiglbog 41
Schnappenhammermühle	Schorckendorf 99	Schweinbach 30
Schnarchenreuth 39	Schornmühle 109	Schweiniühle 87
Schnebes 85	Schoesseritz 31	Schweinsbach 61
Schneeberg 80	Schottenhammer 66	Schweinsbach 34
Schnei 59	Schottenhof 90	Schweinsmühl 43
Schneidmühle 86	Schottenstein 84	Schweinsmühl 31 32
Schneckengrün 64	Schotlersmühle 20	Schweisdorf 80
Schneckenhammer	Schrammersmühle	Schweisenreuth 45
95	Schrappach 15	Schweizerey
Schneckenlohe 56	Schreibermühle 95	Schweizerhof 20
Schnellenhof 73	Schrenkersberg 41	Schwem 1
Schnepenhof 67	Schrefsendorf 41	Schwefsendorf 78
Schnoerichs-	Schroth 101	Schwingen 72 17
schnaidmühle 54	Schubertshof	See 18
Schnoerleinsmühle	Schubertsreuth 94	Seedorf 97
54	Schuhmühle 92	Seegmühle 20 88
Schnoerleinsmühle	Schüßelsmühle 102	Seehoflein 13
11	Schüßelsreuth	Seehof 13
Schobertsreuth 10	Schurbach 101	Seehof 85
Schoedlas 61	Schuttersmühle 74	Seelenbach 50
Schoekleins 41	Schwabthal 58	Seelig
Schoellersmühle 75	Schwadernmühl 68	Segfeilmühle 91
Schoenbach	Schwaerzdorf 102	Seibelsdorf 58
Schoenbrunn 58	Schwaerzhof 30	Seibelsdorf 85
15	Schwaerzleinsdorf 101	Seidenhof 17
Schoenbrunn 64	Schwammers-	Seidlersweil 88
68 97	scheidmühle, 54	Seidmarr 31 32
Schoendorf 85	Schwand 85	Seidwitz 73
Schoenfeld 41 91	Schwand 68	Seigendorf 13
Schoenfeld 75	Schwannhof 65	Seitenbach 11
Schoenfus 103	Schwarzach 19	Seitenthal 24
Schoenhaid 43	Schwarzenbach 34	Selb 81
75 90	69 88	
Schoenheid 74		



Selbitz Mkt.	64	Sonnenleithen	11	Staubershammer	
Selbitz	45	Sophienreuth	83	Staudenhof	24
Silbitzmühle	63	Sophienthal	92	Stechendorf	67
Selingau	101	Sorg	10 11	Stechera	42
Sendelbach	31	Sorg	10 75	Steckenberg	61
Senftenberg	12	Sorg	45 24	Stegauprach	45
Senkendorf	45	Sorghof	84	Stegenhaufs	14
Seslach	83			Stegenthumbach	37
Seubelsdorf	59	Sorkendorf	58	Stegmühle	24
		Sorranger	74	Stein am Wasser	64
Seubersdorf	93	Spänfleck	10	Stein	24 88
Seubetenreuth	85	Sparneck	61	Stein	72 30
Seublitz	61	Speichersdorf	45	Steinbach	10
Seubottenreuth	91	Speinshard	24	Steinbach	31
Seufersreuth	102	Speiersberg	84	Steinbach	57
Seulbitz	61 11	Spiegelschleife	96	Steinbach	61 64
Seufsling	14			Steinbach	70 87
Seusen	53 97	Sperlmühl	23	Steinbachsmühle	
Sibenbitz	40	Sperlhammer	70		57
Sichertsreuth	97	Spielberg	82	Stemezbach	103
Sickenreuth	30	Spies	73	Stempfenmühle	74
Siedamsdorf	93	Spiesberg	59	Steinberg	54
Siegendorf		Spiesmühl	31	Steinbühl	36 30
Sieghof	12	Spitalhof	7	Steinenhausen	19
Siglmühl	91	Spitalöd		Steinfeld	80
Sigmansbrun	75	Spitzaichen	17	Steinfels	71
Sigmundgrün	77	Spitzberg	57 101	Steinfrankenreuth	
Siegritz	21	Springelhof	57		68
Siegritzau	27	Stadel	98	Steingraben	54
Siegritzberg	40	Stadelhäuslein	92	Steinhaus	82
Silberbach	36	Stadelhofen	80	Steinmühle	11 90
Silberbach	82	Stadelhofen	75	Steinreuth	
Silberhütte	88	Stackendorf	13	Steinsdorf	15
Silberklippen		Stadtsteinach	84	Steinselb	82
Silbermühl	103	Städtchen	41		
Silberne Rose	30	Staffelbach	14	Steinwiesen	54
Simmelbach	11	Staffelbach		Steifling	74
Simmersdorf	34	Staffelberg	59	Stelzenhof	36
Sinnatengrün	96	Staffelstein	57	Stemas	97
Sogritz	68	Stabra	85	Stemmenreuth	73
Solg	61	Stainleinhof	8	Stenglshof	86
Sollenberg	31	Stambach	61	Stappach	35
Sommerau	24	Stamberg	80	Sterlbach	28
Sommerhau	82	Stapfersfurth	82	Sternstein	69
Sommermühle	82	Stappenbach	15	Sterpersdorf	34
Sonnenberg	31	Starkenaker	26	Stetten	98
Sonnengrün	29	Starkenschwind	80		

Stiegmühle	97	Stumpfenhof	36	Thannenhäusel	45
	103	Suefsenlohe	68	Thannersreuth	88
Stierberg	75			Thannhausen	89
Stiftsgrün	36	Sufsenguth	64	Thannmühl	67
Stobersreuth	36	Süfsetraenk	10	Thannfüfs	69
Stobersreuth	80				
Stockach	31			Theisau	93
Stockau	50			Theiseil	68
	11 et 101	T.		Theisenort	55
Stockenroth	61			Thelitz	58
Stöbershof	88	Tagmanns	24	Themenreuth	90
Stockenmühle	72	Taigbühl	85	Theta	10
Stökatten	38	Tambach	99	Thettau	57
Stöcken	59	Tannenbach	11	Thettauer Grund	
	32	Tannenhof	46		57
StörnhoF	20	Tannenlohe	78	Thiemitz	64
Stoffelsmühle	64	Tannenreuth	30	Thierbach	64
Stockhaus	10	Tanenwirthshaus		Thierbacher Mühl	64
Stockheim	54		101		64
Stollen	80	Tannfeld	41	Thierbacherham-	
Stollenhof	78	Tanzfleck	68	mer	64
Stollenmühle	97	Taschendorf	35	Thiergarten	11
Stolzenroth	35		80	Thiersheim	96
Straas	61	Tauberhof	11	Thierstein	82
Strahlenfels	32	Tauperlitz	39	Thomashof	
Strangshof	7	Tauschendorf	85	Thomasreuth	23
Strasdorf	64		93	Thonberg	55
Strafsgiech	80	Tauschthal	18	Thongrund	
Strashaus	64			Schneidmühle	
Strafshäusl	24	Teichmühle	97		86
Straublingshof	58	Teigelrang	90	Thosmühle	76
Streichenreuth	101	Tempelsgereuth	16	Thron	64
Streitt	10 30	Tempenberg	56	Thünahof	57
Streitau	30	Tennersreuth	30	Thüngbach	34
Streitberg	20	Tennig	11	Thüngfeld	34
Strecken	101	Tennoch	17	Thuisbrunn	31
Strelsenhof	74	Terschütz	90	Thusenreuth	50
Streublingshof		Tetscheramühl		Thuendorf	24
Striesenreuth	87	Teuchatz	13	Thusenmühle	53
Stroefsendorf	7	Teufelhammer	45	Tiefenbach	18
	94	Teufelsgraben	11		54
Struethof	72	Teuschnitz	85		97
Strullendorf	13	Thalermühle	90	Tiefendorf	39
Stublang	58	Thalmühle	10	Tiefenellern	80
Stueben	85		30	Tiefengrün	37
Stübig	80	Thanmühl	24	Tiefenhöchstädt	13
Stücht	21	Thann	45	Tiefenklein	94
Stückbrunn	14		68	Tiefenlesau	41
Stückenbühl	88		88	Tiefeulohe	45



Tiefenpözl	13	Trogenzech	40	Unterbibrach	24
Tiefenroth	98	Trevesen	45	Unterbirkenhof	17
Tiefenstürmig	20	Troglau	51	Unterbrummburg	84
Tiefenthal	72	Troglauermühle	91	Unterbrunn	84
	92	Trockau	75	Unterbruck	50
Timpermühle	77	Trompetenberg	96	Unterculm	10
Tirkelstein	74	Trofsau	97	Unterdornlach	18
Tirschenreuth	87	Troschenreuth	11	Unterrehesberg	85
Tirschnitz	91		25	Unterellendorf	99
Töpen	39	Troschelhammer		Unterestöcken	85
Torbitzmühl	59		50	Unterfellendorf	20
Torschenknock		Trosdorf	13	Unterfrankenöhe	
	101				27
Trabelsdorf	14	Trottenreuth	102	Untergereuth	13
TrabitZ	45	Trüglerreuth	88	Unterhaid	14
Trabnitzmühl		Trumsdorf	41	Unterhammer	77
Trag	23	Trunstadt	14	Unterhammermühl	
Traglauermühle	88	Truppach	11		24
Trailsdorf	14	Tschirn	87		24
Trainau	58	Tüchersfeld	75	Unterharrnsbach	
Traindorf	21				15
	54	Tütschnitz	55	Unterhauenstein	
	101	Tütschengereuth			74
Trainmaisel	20		14	Unterheroldsbach	
Traisendorf	20	TuchmacherWalk-			28
Trautenberg	50	mühle	95	Unterhöchstadt	83
Trebersgrün	54			Unterköst	35
Trebesberg	54	Turkel	101	Unterkonnereuth	
Trebegast	18	Tuttendorf	34		10
Treman	48			Unterkotzau	36
				Unterküips	58
Treinreuth	24			Unterläitsch	18
Tremersdorf	24			Unterlangenroth	18
Treppendorf	16			Unterlangenstadt	
	41	Uebelsdorf	80		56
Treppenstein	88	Ueberköhr	66	Unterleinleiter	21
Tressau	50	Uebleinshof	75	Unterleiterbach	59
Tressendorf	11	Uetzdorf	91	Unterlind	101
Trettmanns	103	Uezing	58	Unterlindelbach	31
Treunitz	100	Uhlitz	40	Unterloh	17
Trieb	58	Ullersricht	68	Untermelzendorf	
Triebendorf	91	Ummersberg	84		16
Triebenreuth	101	Unfriedsdorf	61	Untermerzbach	
Trippach	68	Uniz	17	Unterneuheiten-	
Tröbersdorf	10	Unnersdorf	98	dorf	57
Tröcklersricht	68	Unterailsfeld	41	Unterneuuses	15
Trogen	39	Unteraufsees	42	Unternschreez	11
Trogenau	36	Unterauhof	19	Unterwaiz	11
	78	Unteraurach	13		

U.

Unteroberndorf	30	Veit St.	46	Wachholder	19
Unterobsang	11	Veitmannsdorf	41	Wacholderbusch	65
Unterörschnitz	72	Venetianischer		Wachter	53
Unterpferdt	36	Stadel	17	Wachtersmühle	
	79	Vestenbergsge-		Wadel	18
Unterpreuschwitz		reuth	35		
	11	Vestenmühle	75		
Unterpurbach	17	Vichtag	54	Wadendorf	42
Unterpuzenstein	11	Vielitz	82		80
Unterrodaeh	56	Viereck	14	Wälden	50
Unterröslau	52	Vierschau	36	Waffenhammer	68
Unterschoenreuth		Vierst	97		87
	49	Voelkenreuth	61	Wagenthal	45
Unterschwarzach		Voelkenreuth	80	Wahl	102
	72	Voggendorf	35	Waikenroth	61
Unterschwarzen-		Vogtendorf	54	Wailersbach	21
stein	66		101	Waisbronn	58
Untersteben	64	Voigendorf	20	Waischenfeld	40
Untersteinach	15	Voita	73	Waizendorf	13
	19	Voitenthan	90		18
	92	Voitmannsdorf	41	Waizenreuth	91
Untersteinmühl	82	Voitsreuth	10	Walbenhäusl.	69
Unterstürmig	13	Voitsommer	52	Walburgsreuth	36
Untertheta	97	Volkersdorf	34	Waldau	18
Untertiefendorf	39	Volkmannsreuth		Waldbuch	85
Unterrubach	75		20	Waldeck	46
Unterwallenstadt		Vollauffhof	101	Waldermes	102
	59	mühle	102	Waldorf	83
Unterwappenöst	46	Vollhof	11	Waldsassen	31
Unterweiler	15	Vollmannsdorf	15	Waldschwind	
Unterweisenbach		Volsbach	41	Walkersbrunn	31
	61	Vonz	54	Wallenbrunn	91
	82	Vorbach	25	Wallenfels,	54
Unterwinterbach		Vordere Stoeken		Wallenhof	69
	34		85	Wallenstadt	58
Unterwurmsgefäll		Vorderkieebach	76	Wallersberg	93
	87	Vorderngereuth	42	Wallershof	24
Unterzaubach	15	Vordernreuth	85		
	85	Vorderrehberg	67		
Unterzaunsbach	31	Vordorf	97	Walmreuth	90
Unterzellitz	17	ermühle	97	Walperngrün	102
Unterzinkenflur	10	Vorlahm	10	Walpernreuth	30
Urspring	73	Vorwerk	82	Walpersreuth	88
Uttstadt	34			Waldorf	14

## V.

Valetsberg	97
Veilbronn	20

## W.

Waasenhaus	13	Waltershof	90
Wachenroth	34	Wambach	21
		Wamberg	74
		Wampen	96



Wandreb	88	Weingartsgr euth	Weyherhäusl	24	
Warmensteinach		35	Weyherhammer	68	
	92	Weinzlitz	40	Weyhstanden	64
Warmersdorf	34	Weipelsdorf	Wездorf	50	
Wartenfels	85	Weipelshausen	Wезlesdorf		
Wartleiten	20				
		Weisdorf	62	Wichsenstein	76
Wafserknoten	30	Weisehaus bei Zeil	100	Wickendorf	87
Wafserkraut	72		100	Wickendorferhof	
Weha	51	Weisenbach	18		87
Wehelitz	18	Weisenbrunn	56	Wickenreuth	18
Wehrleinschneidmühle		Weisenhaidt	52	Wieden	37
		Weisenohe	31		77
Weichendorf	12	Weisenstadt	51	Wiernsger euth	92
Weichenwafserlos		Weisenstein	102	Wiersberg	18
	80		103	Wiesau	91
Weidash	75	Weisenreuth	61	Wiesen	58
Weiden	67	Weismatn	92		99
		Weismainshohenofen	30	Wiesendorf	68
Weidenberg	91				28
Weidenlohe	74	Weismühl	14	Wiesengiech	80
Weides	93	Welitsch	87	Wiesenhasenmühle	
Weidesgrün	64	Welkendorf	41		87
Weidlberg	24	Wellertal	82	Wiesenmühle	100
Weidwangermühle		Wellesberg	54	Wiesentfels	100
le	72	Wellesmühl die obere	54	Wiesenthau	28
Weidlwang	24	Wellesmühle die untere	54	Wikendorf	
Weidmes	101	Welluken	24	Wilchenreuth	68
Weidnitz	93		31	Wildberg	57
Weiersmühl		Welschenkahl	41	Wildenau	82
Weiganz	75		101		88
Weigelshofen	13	Wendelhöfen	7	Wildenberg	93
Weiglas	62	Wendenhammer		Wildenreuth	91
Weiberhaus	18		52		92
	100			Wildenroth	94
Weiberhoefen	52	Wendern	88	Wildensorg	14
Weihermühl	49	Wendermühle	88	Wildenstein	102
Weihersberg	50	Wendlershof	36	Wilfersreuth	30
		Weppersdorf	28	Wilhelmsthal oder Neuenbach	54
Weikertsdorf	34	Wernersreuth	45	Wilkershof	67
mühl	68		91	Willenreuth	72
Weilersbach,		Wernsdorf	13	Willersdorf	28
das obere, mittlere, u. untere	20	Wernstein	19	Wilmersreuth	19
				Wimmersreuth	97
Weinberg	31	Weyher	14	Windheim	87
Weingarten	80		18		
Weingarts	31	Weyher in Abornthal		Windischengrün	64

Windischenlaibach	Wolframshof	51	Zedersitz	41
92	Wolfsbach	11	Zedlix	24
Windischgaillen-	Wolfsberg	75	Zedliz	
reuth	Wolfsbühl	90	Zedliz	
Windischletten	Wolfsdorf	59	Zedtwitz	40
80	Wolfsknop ob. u.		Zeegast	102
Windisch	untere	100	Zeegendorf	
Windmühl	Wolfslohe	72	Zeidlwaidt	88
43	Wolframs	25	Zeiern	54
Wingersdorf	Wolfskügel	24	Zeckenberg	101
13	Wollau	51	Zeckendorf	80
Winkelhof		96	Zekenmühle	11
15	Woltersgrün	53	Zell Mt.	61
Winschendorf	Wonsees	93	Zeltenreuth	24
43	Wotendorf	80	Zentbechhofen	34
Winterhof	Wundenbach	30	Zessau	50
Winterleiten	Wunkendorf	93	Zettelsdorf	15
54	Wunschmühle	97	Zettlitz	10
Wintersberg	Wunschenberg	45	Zettlitz	59
97	Wunsiedel	95	Zettlitz	85
Winterstein	Wurbach	85	Zettmaisel	17
32	Wurz	88		17
Wirbenz	Wustuben	36	Zettmannsdorf	16
46		102	Zeubach	41
Witzlareuth	Würgau		Zeublitz	59
45	Würrreuth		Zeulenreuth	48
Witzleshofen	Wüzbuch	85	Zeuln	58
30	Wiistenbrunn	78	Ziegelanger	
Witzmannsberg	Wiistenbuch	15	Ziegelei	57
99	Wiistenbuchau	100	Ziegelerden	55
100		101	Ziegelhaus	78
Wizlhof	Wiistendorf	93		
23	Wiistenfels	100	Ziegelhütte	13
Woehrhaus	Wiistenselbitz	61		14
18	Wiistenstein	20		18
Woehrt	Wiistung bei			27
20	Schwarzdorf	102		30
Woelbattendorf				36
36				45
Woelbersbach				52
36				58
Woelfersdorf				64
31				67
Woelfersreuth				77
91				77
Wolgathia				89
92				
Woelkendorf				
42				
100				
Woelkersdorf				
25				
Woelsau				
96				
Woelsauerhammer				
97				
Woelsenhof				
67				
Woffendorf				
93				
Wohlau				
45				
Wohlbach				
99				
Wohlmangesees				
20				
Wohlmutshühl				
20				
Wohnsdorf	Zainhammer	92		
41	Zaplendorf	80		
Wohnsgehaig	Zaugendorf			
41	Zauppenberg	43		
Woja	Zech	78	Ziegelhütte	92
Wolfersdorf	Zechenhaus	67		99
54				
Wolfersgrün				
54				
Wolfoch				
59				

Z.



Ziegmühle	75	Zirkenreuth	90	Zoll oder Schön-	
Ziegelsambach	15	Zissendorf	24	berg	68
Ziegenburg	30	Zisserhäufel	46	Zoppaten	30
Ziegenreben	58	Zochenreuth	25	Zottenwies	45
Ziegenmühl	84	Zochenreuth	42	Zottmühle	18
Zilgendorf	98	Zödlitz	24	Zückshuth	80
Zinst	46	Zogendorf	21	Zultenberg	93
Zintlhammer	45	Zollbrunn	56	Zweifelau	45
Zips	73	Zollhaufs		Zwergau	45

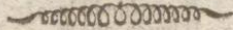

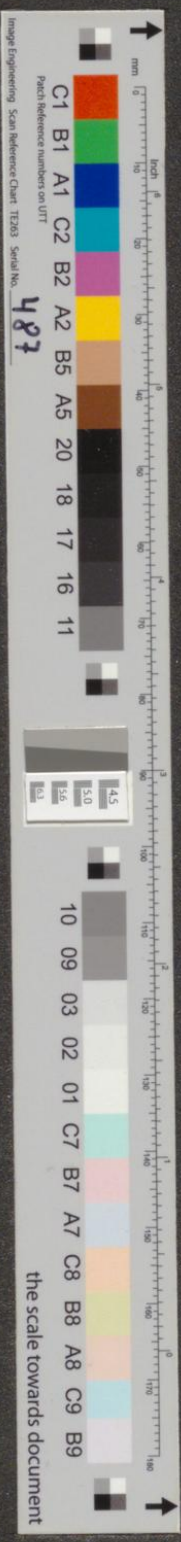

the scale towards document



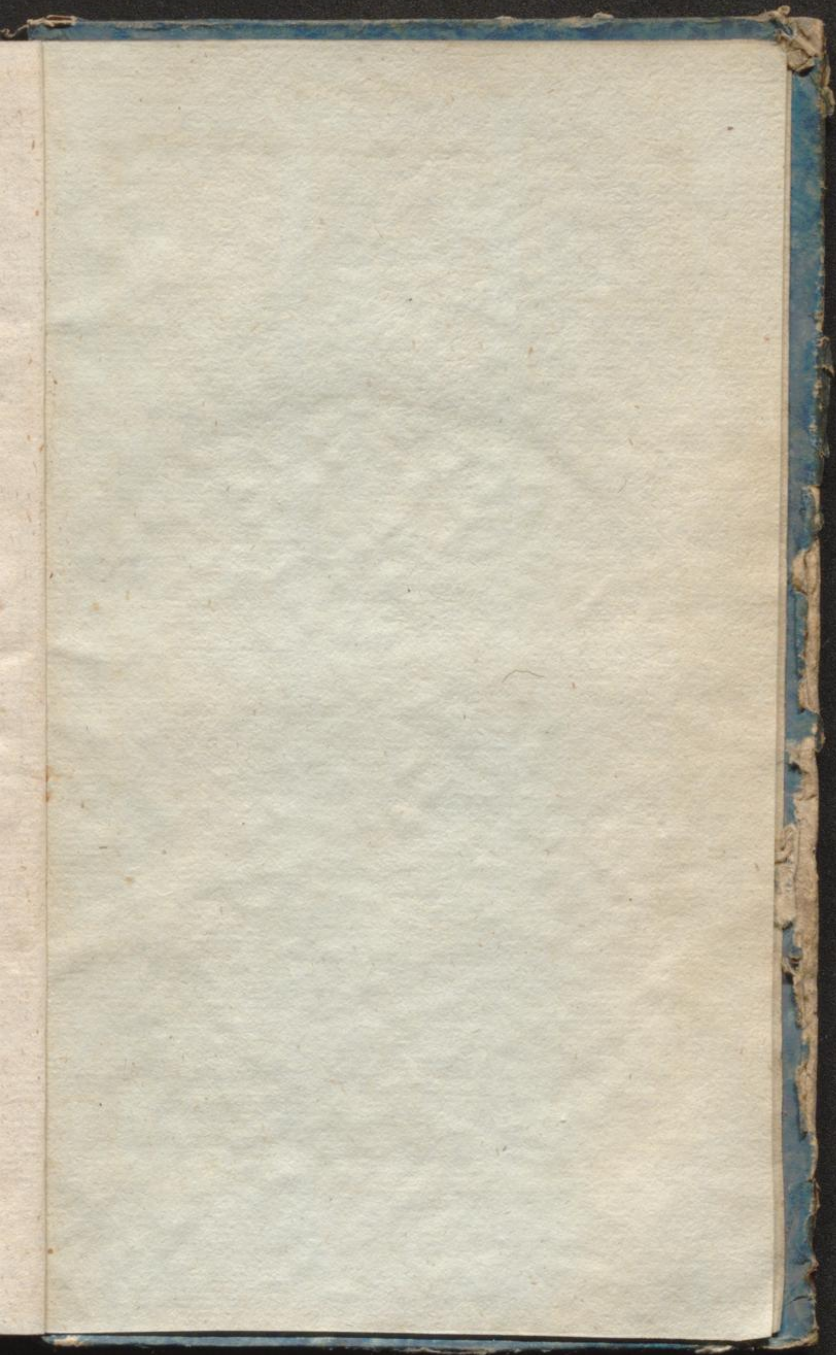

Dei Mi