

# Medizinische Fakultät

## Dekan:

Prof. Dr. Adolf Hopf

## Prodekan:

Prof. Dr. Hans Schadewaldt

## Dekanatsbüro:

Universitätsstraße 1, 4000 Düsseldorf (Gebäude 23.11, Ebene 02, Raum 65),  
F. 3 11-22 42

Einfahrt: Himmelgeister Str. 288 und Christophstraße 59

Ursula Cranz, Reg. Ang., F. 3 11-22 42

Sprechstunden Mo. bis F. 10–12 Uhr

Fakultäts- und Senatsangelegenheiten, F. 3 11-22 42

Studenten- und Habilitationsangelegenheiten, F. 3 11-30 17

## Zusammensetzung der engeren Fakultät:

Alle zur Fakultät gehörenden ordentlichen Professoren.

Vertreter der übrigen Habilitierten:

Wiss. Rat und Prof. Dr. Hans Gerd Solbach

Wiss. Rat und Prof. Dr. Hans Greuel

Priv.-Doz. Dr. Ulf Schacht

Prof. Dr. Hans-Joachim Menzel

Wiss. Rat u. Prof. Dr. Ludwig Grün

Prof. Dr. Ernst Müller-Ruchholtz

Wiss. Rat u. Prof. Dr. Dr. Peter Pfitzer

Wiss. Rat u. Prof. Dr. Franz Rabe

Vertreter der wissenschaftlichen Mitarbeiter:

Wiss. Ass. Dr. Krian

Wiss. Ass. Dr. Neuhaus

Wiss. Ass. Dr. Theodor Königshausen

Wiss. Ass. Dr. Wildt

Vertreter der Studierenden:

cand. med. Langer

stud. med. Meschig

cand. med. dent. Fackler

stud. med. Wille

# Orientierungsplan

## Gebäude 22.01

Ebene U1 Garderobe  
WC-Anlage

Ebene 00 Hörsäle

## Gebäude 22.02

Lehrsammlung,  
Demonstration,  
Anatom.  
Institut  
(Lehrstuhl IV)

Nord Kursräume  
Physiologie,  
Seminarraum  
Physiologie

(Fortsetzung Gebäude 22.02)

Ebene 00 Mikroskopierraum  
Süd

Nord Cafeteria, Kursräume  
Physiolog. Chemie

## Gebäude 22.04

Ebene U1 Isotopenlabor  
Abt. Physiologie  
und Physiolog.  
Chemie

Ebene 00 Tierställe

## Gebäude 22.05

Ebene U1 Werkstätten  
der Institute,  
 Glasbläserei,  
 Leichenräume,  
 Präparatoren

Ebene 00 Präparierraum, Sit-  
 zungsräume mit  
 Wasch- und Umklei-  
 deräumen

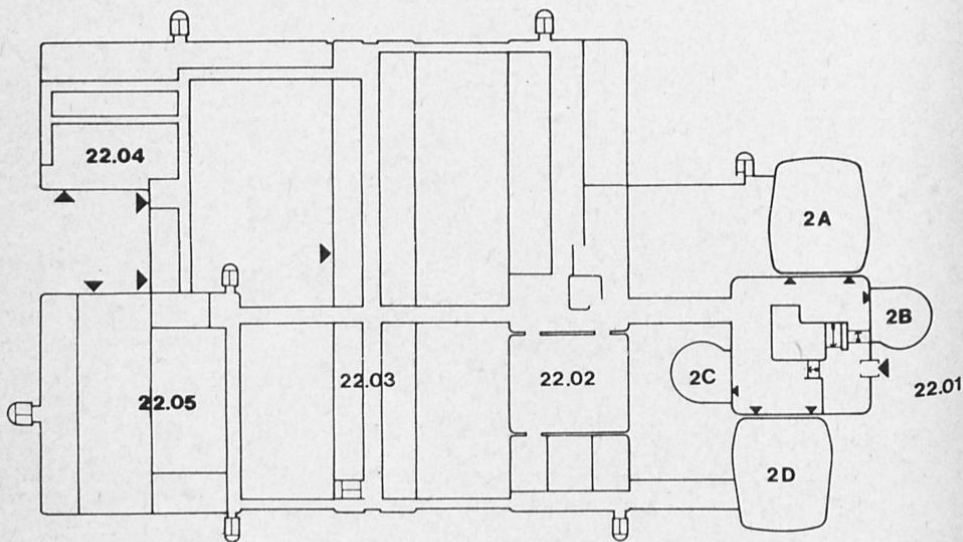

## Gebäude 22.03

Ebene U1 Anatom. Institut  
Süd (Lehrstuhl III)

Nord Physiolog. Institut  
(Lehrstuhl I)

Ebene 00 Anatom. Institut  
Süd (Lehrstuhl II)

Nord Physiolog. Institut  
(Lehrstuhl I)

Ebene 01 Anatom. Institut  
Süd (Lehrstuhl I)

Nord Physiolog. Institut  
(Lehrstuhl II)

Ebene 02 Institut für Physiologi-  
sche Chemie (Lehr-  
stuhl I)  
Süd

Nord Institut für Physiologi-  
sche Chemie (Lehr-  
stuhl I)

Ebene 03 Institut für Physiologi-  
sche Chemie (Lehr-  
stuhl II)  
Süd

Nord Institut für Physiologi-  
sche Chemie (Lehr-  
stuhl II)

Ebene 04 Lehrstuhl für klini-  
sche Physiologie  
Süd

Ebene 04 Lehrstuhl für klini-  
sche Physiologie,  
Fachbibl. Medizin  
Nord

Ebene 05 C. u. O. Vogt-Institut  
für Hirnforschung  
Süd

Nord C. u. O. Vogt-Institut  
für Hirnforschung

Ebene 06 Freiluftlabor des An-  
atom. Instituts  
Süd

Nord Freiluftlabor des Phy-  
siolog. Instituts

# Orientierungsplan

## Gebäude 23.01

- Ebene U1 Hörsäle, Toiletten  
Ebene 00 Cafeteria

## Gebäude 23.02

- Ebene U1 Hausmeisterei  
Gemeinsame Einrichtungen  
Ebene 00 Ausleihe (Uni. Bibliothek)  
Ebene 01 Math.-Naturw. Psychologie  
Ebene 02 Erziehungswissenschaftliches Institut  
Universitätsbibliothek (Fachreferenten, Zeitschriftenstelle, Einbandstelle)  
Ebene 03 Institut für Med. Statistik und Biomathematik  
Institut für Med. Psychologie

## Gebäude 23.03

- Ebene U1 Math.-Naturw. Psychologie  
Universitätsbibliothek (Poststelle, Fernleihe)  
Ebene 00 Math.-Naturw. Psychologie  
Ebene 01 Erziehungswissenschaftliches Institut  
Seminarräume  
Ebene 02 Universitätsbibliothek (Direktion, Lesesäle, Erwerbungsabteilung)

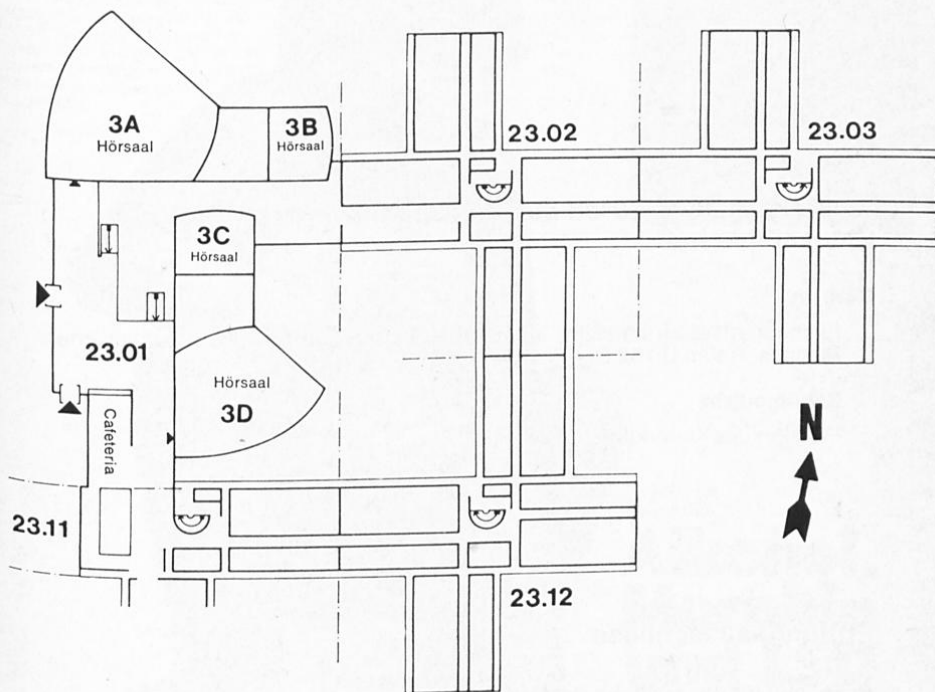

## Gebäude 23.11

- Ebene 01  
Ebene 02 Dekanat der Medizinischen Fakultät  
Gemeinsame Einrichtungen  
Ebene 03 Gemeinsame Einrichtungen (Seminarräume)

## Gebäude 23.12

- Ebene U1 Institut für Hygiene (Lärmforschung)  
Ebene 01 Fachbibliothek Psychologie  
Institut für Experimentelle Chirurgie  
Institut für Experimentelle Anästhesiologie  
Ebene 03 Institut für Humangenetik u. Anthropologie  
Ebene 04 Institut für Geschichte der Medizin  
Institut für Hygiene

## **Studienberater**

### **Medizin**

Prof. Dr. Hans Günter Goslar, Anatomisches Institut, Lehrstuhl II,  
F. 3 11-26 86, Di. 12-13 und Do. 12-13  
Beratungsgebiet: Vorklinisches Medizinstudium.

Wiss. Rat und Prof. Dr. Hans Greuel, Röntgenabteilung der Frauenklinik,  
F. 33 44 44-25 26, Di. 16-17.  
Beratungsgebiet: Klinisches Medizinstudium

Prof. Dr. Georg Strohmeyer, II. Med. Klinik und Poliklinik,  
Priv. Doz. Dr. Bernhard Miller, II. Med. Klinik und Poliklinik,  
F. 33 44 44-25 69, Di. 16-17.  
Beratungsgebiet: III. Klinischer Studienabschnitt, Internatsjahr

### **Zahnmedizin**

Prof. Dr. Hermann Böttger, Klinik für Zahn, Mund und Kieferkrankheiten,  
F. 33 44 44-31 42,  
F. 12 Uhr.

## **Studienberatung durch die Fachschaftsvertreter der Studentenschaft**

### **Medizin**

Fachschaftsraum Medizin, Institutsgebäude der theoretisch-vorklinischen  
Medizin, Raum U 152 Di.-Fr. 13-14

### **Zahnmedizin**

Pavillon der Kieferklinik, Do. 12-13

## **Prüfungsausschüsse**

### **Ausschuß für die ärztliche Prüfung**

Vorsitzender:

Prof. Dr. Joachim Haase, Physiologisches Institut, Lehrstuhl II

1. Stellvertreter:

Prof. Dr. Hermann Dettmar, Urologische Klinik

2. Stellvertreter:

Prof. Dr. Hans Pau, Augenklinik.

# DER AFFE, DER MENSCH.

**D**amit Menschen vor der Sucht bewahrt werden, konfrontiert Bayer heute Affen mit Morphin, Kokain, Cannabis, LSD und Alkohol, Schmerz- und Schlafmitteln und anderem.

Bevor ein neues Arzneimittel in Klinik und Praxis eingesetzt wird, müssen Wirkung, Nebenwirkung, Sucht- und Mißbrauchspotential abgeklärt sein. Hier dienen bei Bayer Affen zum Wohl des Menschen einer großangelegten Suchtforschung.

Die Versuchsanordnung: Ein Verweilkatheter wird über eine Vene in den rechten Herzvorhof eingeführt. Der Katheter läuft durch eine Stange zur Rückwand des Käfigs, wo sich eine automatische Injektionseinrichtung befindet.

Im Inneren des Käfigs ist ein Hebel angebracht, der die Injektion auslöst, wenn er vom Affen betätigt wird.

Zuerst betätigen die Affen den Hebel zufällig oder aus Neugierde. Sie lernen jedoch bald, den Effekt des Hebeldrucks — nämlich die pharmakologische Wirkung der injizierten Substanz — mit der Betätigung des Hebels in kausalen Zusammenhang zu bringen.

Ein Schreiber, der hinter dem Käfig angebracht ist, zeichnet Häufigkeiten und Abstand der Injektionen auf, so daß eine genaue Beobachtung des Suchtverhaltens der Versuchstiere möglich ist.

Affen tragen zur Arzneimittelsicherheit bei. Affen müssen süchtig werden, damit Suchtgefahren der einen oder anderen Arzneimittelsubstanz früh genug erkannt werden.

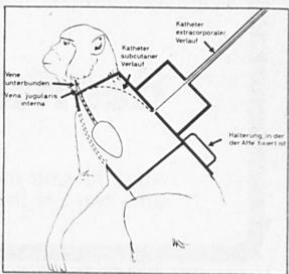

## Alkohol, Morphin und LSD für Affen.



# Bücher und Zeitschriften aus dem

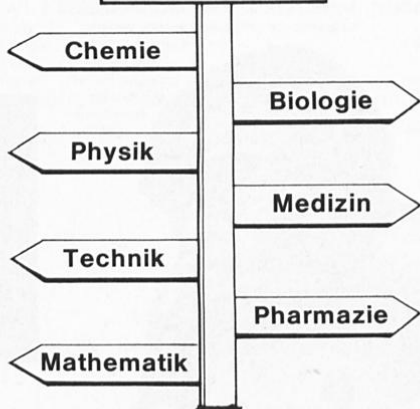

## der richtige Weg zum Erfolg!

Ausführliche Informationen über unsere Produktion erhalten Sie in unseren Depot-Buchhandlungen.



**Schrobsdorff  
Fachbuch**

Königsallee 27-31

Filiale:

Fachbuchhandlung für  
Medizin

Moorenstraße 80

4000 Düsseldorf  
Telefon 8 42 11

## **Ausschuß für die naturwissenschaftliche Vorprüfung der Zahnmediziner**

Vorsitzender:

Prof. Dr. Joachim Haase, Physiologisches Institut, Lehrstuhl II

1. Stellvertreter:

Prof. Dr. Walter Weise, Poliklinik und Klinik für Zahn-, Mund- und Kieferkrankheiten.

## **Ausschuß für die zahnärztliche Vorprüfung**

Vorsitzender:

Prof. Dr. Joachim Haase, Physiologisches Institut, Lehrstuhl II.

1. Stellvertreter:

Prof. Dr. Hermann Böttger, Poliklinik und Klinik für Zahn-, Mund- und Kieferkrankheiten.

2. Stellvertreter:

Prof. Dr. Manfred Straßburg, Poliklinik und Klinik für Zahn-, Mund- und Kieferkrankheiten.

## **Ausschuß für die zahnärztliche Prüfung**

Vorsitzender:

Prof. Dr. Joachim Haase, Physiologisches Institut, Lehrstuhl II.

1. Stellvertreter:

Prof. Dr. Manfred Straßburg, Poliklinik und Klinik für Zahn-, Mund- und Kieferkrankheiten.

2. Stellvertreter:

Prof. Dr. Dr. Alfred Rehrmann, Klinik für Kiefer- und Plastische Gesichtschirurgie.

## **Ärztliche Vorprüfung und Prüfung nach der neuen AO**

Landesprüfungsamt für Medizin und Pharmazie,  
Horionplatz 1 (Landeshaus), 4 Düsseldorf 1, F. 83 51

## **Promotionskommission**

Vorsitzender:

Prof. Dr. Siegfried Hollmann, Institut für Physiologische Chemie

Mitglieder:

Prof. Dr. Gunther Arnold, Institut für Experimentelle Chirurgie

Prof. Dr. Hans-Joachim Bremer, Kinderklinik, Lehrstuhl III

Prof. Dr. Friedrich Arnold Gries, Diabetes-Forschungsinstitut

Prof. Dr. Torsten Hausamen, I. Med. Klinik A

Prof. Dr. Dr. Peter Pfitzer, Pathologisches Institut

Prof. Dr. Herbert Reh, Institut für Gerichtliche Medizin

Wiss. Ass. Dr. Hans-W. Schlößer, Frauenklinik

Prof. Dr. Franz Schübel, Poliklinik und Klinik für Zahn-, Mund- und Kieferkrankheiten

# Lehrkörper

## a) Emeritierte Professoren:

- Bay, Eberhard, Moorenstraße 84, 4000 Düsseldorf 1  
Dr. Med. (Neurologie)
- Custodis, Ernst, Am Bärenkamp 18, 4000 Düsseldorf 13  
Dr. med. (Augenheilkunde)
- Derra, Ernst, Himmelgeister Str. 226, 4000 Düsseldorf 1  
Dr. med. Dr. med. h.c. Dr. med. h.c. (Chirurgie)
- Fischer, Carl-Heinz, Sonsbecker Straße 15, 4000 Düsseldorf 11  
Dr. med. Dr. med. dent. (Zahn-, Mund- und Kieferheilkunde)
- Grosse-Brockhoff, Franz, Dürerstr. 7, 4040 Neuss-Selikum  
Dr. med. (Innere Medizin)
- Hagen, Josef, Ltd. Regierungsgewerbemedizinaldirektor a. D.,  
Daddersweg 21, 4005 Meerbusch 1  
Dr. med. (Arbeitsmedizin und Berufskrankheiten)
- Hinsberg, Karl, Brahmstraße 6, 7800 Freiburg/Br.  
Dr. phil. (Physiologische Chemie und Biochemie)
- Kieselbach, Anton, Rheinbabenstr. 150, 4150 Krefeld-Linn  
Dr. med. et Dr. phil. (Anatomie)
- Manz, Rudolf, Lindauer Weg 1, 4044 Kaarst  
Dr. med. (Gerichtliche Medizin)
- Meessen, Hubert, Schloßmannstraße 35, 4000 Düsseldorf 1  
Dr. med. Dr. h.c. (Allgem. Pathologie und pathologische Anatomie)
- Meyer zum Gottesberge, Alf, Heiligenstr. 38, 4000 Düsseldorf 13  
Dr. med. (Hals-, Nasen- Ohrenheilkunde)
- Oberdisse, Karl, Schloßmannstraße 32, 4000 Düsseldorf 1  
Dr. med. (Innere Medizin)
- Schade, Heinrich, Gartenkampsweg 30, 4021 Metzkäusen  
Dr. med. (Humangenetik und Anthropologie)

## b) Ordentliche Professoren:

- Arnold, Gottfried, Schillerstr. 11, 4006 Erkrath  
Dr. med. (Anatomie) 1. 4. 77
- Arnold, Gunther, Pechhauserstraße 31, 4020 Mettmann 2  
Dr. med. (Experimentelle Chirurgie), 21. 10. 75
- Beck, Lutwin, Himmelgeister Landstraße 67, 4000 Düsseldorf 13  
Dr. med. (Geburtshilfe und Frauenheilkunde), 27. 8. 71
- Bircks, Wolfgang, Mörikestraße 11, 4040 Neuss  
Dr. med. (Chirurgie), 16. 3. 70
- Böttger, Hermann, Brahmplatz 3, 4000 Düsseldorf 1  
Dr. med. dent. (Zahn-, Mund- und Kieferkrankheiten, insbesondere  
zahnärztl. Prothetik), 4. 10. 68
- Bremer, Hans-Joachim, Kattowitzer Str. 6, 4000 Düsseldorf 1  
Dr. med. (Kinderheilkunde), 6. 8. 74
- Brüster, Herbert Theodor, Grünewald 6, 4040 Neuss  
Dr. med. (Kinderheilkunde, Blutgerinnung und Transfusionsmedizin),  
15. 6. 70



- Dettmar, Hermann, Hubbelrather Weg 12, 4006 Erkrath  
Dr. med. (Chirurgie und Urologie), 1. 3. 63
- Feinendegen, Ludwig E., Wolfshovener Straße 197, 5171 Stettelnich  
Dr. med. (Nuklearmedizin), 11. 5. 67
- Goslar, Hans Günter, Moerser Straße 134, 4005 Meerbusch 1  
Dr. med. (Anatomie), 4.2. 71
- Greeff, Kurt, Brinckmannstraße 29, 4000 Düsseldorf 1  
Dr. med. (Pharmakologie und Toxikologie), 1. 9. 60  
Zugleich Mitglied der Math.-Nat. Fakultät
- Greither, Aloys, Moorenstraße 5, 4000 Düsseldorf 1  
Dr. med. et Dr. phil. (Dermatologie u. Venerologie), 1. 8. 62
- Gries, Friedrich Arnold, Zonser Straße 3, 4040 Neuss  
Dr. med. (Innere Medizin), 15. 10. 73
- Haase, Joachim Schillerstraße 13, 4006 Erkrath 2  
Dr. med. (Physiologie), 1. 5. 72
- von Harnack, Gustav-Adolf, Virchowstraße 13, 4000 Düsseldorf 1  
Dr. med. (Kinderheilkunde), 25. 2. 66
- Heinrich, Kurt, Novalisstraße 1, 4000 Düsseldorf 30  
Dr. med. (Psychiatrie), 1. 8. 72
- Hollmann, Siegfried, Am Broichgraben 74, 4000 Düsseldorf 13  
Dr. med. (Physiologische Chemie), 1. 11. 63  
Zugleich Mitglied der Math.-Nat. Fakultät
- Hopf, Adolf, Virchowstraße 15, 4000 Düsseldorf 1  
Dr. med. (Hirnforschung und Anatomie), 18. 8. 67
- Idelberger, Karlheinz, Hasselstraße 38, 4044 Kaarst 2  
Dr. med. Prof. h.c. (Orthopädie), 1. 11. 60
- Jesdinsky, Hans Joachim, Brahmsstraße 6, 4040 Neuss  
Dr. med. (Med. Statistik und Biomathematik), 5. 3. 75
- Kaufmann, Raimund, Florastraße 14, 4005 Meerbusch  
Dr. med. (Klinische Physiologie), 19. 5. 72
- Kremer, Karl, Elmenweide 16, 4000 Düsseldorf 13  
Dr. med. (Chirurgie), 1. 10. 63
- Krüskenper, Hans-Ludwig, Himmelgeister Landstraße 175,  
4000 Düsseldorf 13  
Dr. med. (Innere Medizin), 1. 1. 72
- Kuhlendahl, Hans, Hubbelrather Weg 14, 4006 Erkrath  
Dr. med. (Neurochirurgie), 1. 3. 63
- Lochner, Wilhelm, Brinckmannstraße 23, 4000 Düsseldorf 1  
Dr. med. Dr. h.c. (Physiologie), 11. 2. 62  
Zugleich Mitglied der Math.-Nat. Fakultät
- Loogen, Franz, Am Wasserturm 9, 4000 Düsseldorf 13  
Dr. med. (Innere Medizin, insbesondere Kardiologie), 7. 9. 67
- Naumann, Peter, Pigageallee 3a, 4000 Düsseldorf 13  
Dr. med. (Mikrobiologie und Virologie), 15. 2. 69
- Ohnesorge, Friedrich Karl, Gerhard-Hauptmann-Weg 5, 4020 Mettmann 2  
Dr. med. (Toxikologie und Pharmakologie), 1. 10. 74
- Pau, Hans, Himmelgeister Landstraße 87, 4000 Düsseldorf 13  
Dr. med. (Augenheilkunde), 1. 4. 59

- Rehrmann, Alfred, Schloßmannstraße 30, 4000 Düsseldorf 1  
Dr. med. Dr. med. dent. (Kiefer- und Gesichtschirurgie), 20. 3. 64
- Reinauer, Hans, Dechenweg 1a, 4000 Düsseldorf 13  
Dr. med. (Klinische Biochemie), 26. 4. 73
- Rick, Wirnt, Chlodwigstraße 99, 4000 Düsseldorf 1  
Dr. med. (Klinische Chemie), 18. 10. 66
- Röhrborn, Gunter, Danziger Straße 4, 4044 Kaarst  
Dr. rer. nat. (Humangenetik und Anthropologie), 1. 10. 74
- Rosenbauer, Karlheinz, A. Riehler Gürtel 41, 5000 Köln 60  
Dr. med. (Anatomie), 2. 11. 72
- Schadewaldt, Hans, Brehmstraße 82, 4000 Düsseldorf 1  
Dr. med. (Geschichte der Medizin), 22. 2. 65  
Zugleich Mitglied der Math.-Nat. Fakultät
- Schlipköter, Hans-W., Chopinstraße 11, 4000 Düsseldorf 13  
Dr. med. (Hygiene), 31. 8. 65
- Schmidt, Eberhard, Sandheider Straße 22, 5605 Hochdahl  
Dr. med. (Pädiatrie), 8. 10. 71
- Schweitzer, Heinz, Im Rottfeld 9, 4000 Düsseldorf 1  
Dr. med. (Gerichtliche Medizin), 1. 11. 68
- Staub, Wolfgang, Bergerfurthstraße 10, 4044 Kaarst  
Dr. med. (Physiologische Chemie und Biochemie), 1. 10. 70  
Zugleich Mitglied der Math.-Nat. Fakultät
- Steingrüber, Hans-Joachim, Wolliner Straße 5, 4048 Grevenbroich 13  
Dr. phil. (Medizinische Psychologie), 22. 7. 74
- Straßburg, Manfred, Im Diepental 40, 4000 Düsseldorf 13  
Dr. med. dent. (Zahn-, Mund- und Kieferheilkunde), 7. 4. 72
- Strohmeier, Georg, An der Obererft 80d, 4040 Neuss 1  
Dr. med. (Innere Medizin u. Gastroenterologie), 26. 10. 73
- Vieten, Heinz, Schloßmannstraße 34, 4000 Düsseldorf 1  
Dr. med. (Röntgenologie und Med. Strahlenkunde), 1. 3. 63
- Vosteen, Karl-Heinz, Im Rottfeld 11, 4000 Düsseldorf 1  
Dr. med. (HNO-Heilkunde), 1. 10. 66
- Vogell, Wolrad, Hans-Sachs-Weg 21, 4006 Erkrath 2  
Dr. phil. (Biophysik u. Elektronenmikroskopie), 14. 9. 76
- Weise, Walter, Himmelgeister Str. 110, 4000 Düsseldorf 1  
Dr. med. dent. (Zahn-, Mund- u. Kieferheilkunde), 11. 10. 72
- Zimmermann, Horst, Moorenstraße 5, 4000 Düsseldorf 1  
Dr. med. (Innere Medizin, insbes. Stoffwechselkrankheiten und Ernährungslehre), 14. 6. 73
- Zindler, Martin, Himmelgeister Landstraße 171, 4000 Düsseldorf 13  
Dr. med. (Anästhesiologie), 20. 9. 66

### c) Wissenschaftliche Räte und Professoren:

- Arndt, Joachim Otto, Uedesheimer Straße 60, 4000 Düsseldorf 1  
Dr. med. (Experimentelle Anästhesiologie), 23. 11. 70
- Baust, Walter, Uhlendweg 14, 4006 Erkrath 2  
Dr. med. (Neurologie und klinische Neurophysiologie), 14. 8. 69

- Becker, Josef, Volmerswerther Straße 257, 4000 Düsseldorf 1  
Dr. med. (Neurologie), 21. 7. 65
- Bourgeois, Maurice Jean, Rheinweg, 4000 Düsseldorf 31  
Dr. med. (Kinderheilkunde), 4. 10. 75
- Brunner, Helmut, Moorenstr. 5, 4000 Düsseldorf 1  
Dr. med. (Medizinische Mikrobiologie), 24. 3. 77
- Drewes, Joseph, Wettiner Straße 15, 4000 Düsseldorf 11  
Dr. med. (Chirurgie), 13. 10. 66
- Friedburg, Dieter, Steinauer Straße 60, 4010 Hilden  
Dr. med. (Augenheilkunde), 25. 5. 71
- Greuel, Hans, Hohegrabenweg 99a, 4005 Meerbusch 1  
Dr. med. (Med. Strahlenkunde), 29. 4. 71
- Grün, Ludwig, Boverter Kirchweg 42, 4005 Meerbusch-Osterath  
Dr. med. (Hygiene, Mikrobiologie und Gesundheitsfürsorge), 14. 8. 69
- Grünewald, Gerhard, Felix-Klein-Straße 1, 4000 Düsseldorf 30  
Dr. phil. (Psychologie), 14. 11. 66
- Günther, Dietrich, Am Langenbruchbach 29, 4005 Meerbusch-Langst  
Dr. med. (Medizinische Strahlenkunde), 16. 6. 71
- Haensch, Rudolf, Schillerstraße 52, 4050 Mönchengladbach  
Dr. med. (Dermatologie und Venerologie), 27. 5. 71
- Hensell, Volker, Schubertstraße 14, 4005 Meerbusch-Osterath  
Dr. med. (Neurochirurgie), 16. 6. 71
- Herrmann, Jörg, Liebfrauenstraße 33, 4000 Düsseldorf 13  
Dr. med. (Innere Medizin)
- Horster, Franz-Adolf, Verdisträße 56, 4010 Hilden  
Dr. med. (Innere Medizin und Nuklearmedizin), 21. 5. 71
- Huth, Friedhelm, Immermannstraße 14, 5605 Hochdahl  
Dr. med. (Allgemeine Pathologie und Patholog. Anatomie), 16. 6. 71
- Irmischer, Karl, In den Siefen 4, 4018 Langenfeld  
Dr. med. (Innere Medizin), 29. 4. 71
- Jacobs, Giesbert, Werstener Feld 7, 4000 Düsseldorf 13  
Dr. med. (Chirurgie), 16. 9. 76
- Jungblut, Reiner Maria, Alsenstraße 15, 5657 Haan  
Dr. med. (Medizinische Strahlenkunde)
- Koblin, Ingolf, Uerdingerstraße 16, 4000 Düsseldorf 30  
Dr. med. Dr. med. dent. (Kiefer- und Gesichtschirurgie), 16. 9. 76
- Koch, Heribert, Immermannstraße 8, 4006 Erkrath 2  
Dr. med., Dr. med. dent. (Kiefer- und Plastische Gesichtschirurgie),  
29. 3. 76
- Krämer, Jürgen, Am Breil 11, 4006 Meerbusch-Büderich  
Dr. med. (Orthopädie), 6. 5. 75
- Kreuzer, Heinrich, 7000 Stuttgart  
Dr. med. (Innere Medizin), 1. 9. 71  
Katharinen-Hospital Stuttgart
- Kröner, Hans, Kemperweg 20, 4042 Glehn  
Dr. med. (Physiologische Chemie), 15. 10. 73

- Molinski, Hans, Kurze Straße 1, 4156 Willich 1  
Dr. med. (Psychosomatische Medizin), 10. 1. 74
- Moser, Jörg, Köbener Straße 18, 4010 Hilden  
Dr. rer. nat. (Klinische Physiologie), 31. 5. 74
- Mortier, Wilhelm, Preußenstr. 27, 4033 Hösel  
Dr. med. (Kinderheilkunde), 2. 10. 75
- Müller, Erich, Erftstraße 28, 4040 Neuss  
Dr. med. (Chirurgie), 27. 3. 73
- Müntefering, Horst, Kaarster Str. 200, 4040 Neuss 1  
Dr. med. (Allgem. Pathologie und Patholog. Anatomie des Kindesalters),  
4. 3. 76
- Pfitzer, Peter, Stoffeler Damm 120, 4000 Düsseldorf 1  
Dr. med. Dr. rer. nat. (Allgem. Pathologie und Cytopathologie), 25. 10. 74
- Podlesch, Ingrid, Dürerstraße 15, 5657 Haan  
Dr. med. (Anästhesiologie)
- Pöttgen, Wolfgang, Schumannstr. 70, 4000 Düsseldorf 1  
Dr. med. (Innere Medizin), 4. 3. 76
- Rabe, Franz, Hebbelstraße 3, 4040 Neuss  
Dr. med. (Neurologie), 8. 8. 72
- Reh, Herbert, Vieringhausen 137, 5630 Remscheid  
Dr. med. (Gerichtliche Medizin), 16. 6. 71
- Solbach, Hans-Gerd, (II. Med. Klinik) Moorenstraße 5, 4000 Düsseldorf 1  
Dr. med. (Innere Medizin), 17. 5. 71
- Scheibner, Horst, Fürstenwall 61, 4000 Düsseldorf 1  
Dr. Ing. (Neurophysiologie), 1. 4. 75
- Schmidt, Kurt, Hülchrather Str. 8, 4000 Düsseldorf 1  
Dr. rer. nat. (Mikrobiologie, insb. Virologie), 18. 8. 71
- Schübel, Franz, Hans-Henny-Jahnn-Straße 3, 4006 Erkrath  
Dr. med. dent. (Zahn-, Mund- und Kieferheilkunde), 29. 3. 73
- Schulte, Hagen Dietrich, An der Obererft 72, 4040 Neuss  
Dr. med. (Chirurgie), 11. 9. 73
- Stolze, Theodor, Himmelgeisterstr. 191, 4000 Düsseldorf 1  
Dr. med. (Medizinische Strahlenkunde)
- Thomitzek, Wolf-Dieter, Volmerswerther Straße 461, 4000 Düsseldorf 1  
Dr. med. (Physiologische Chemie), 27. 9. 73
- Trube-Becker, Elisabeth, Am Strauchbusch 27, 4040 Neuss  
(Gerichtliche Medizin), 24. 10. 71
- Wiegelmann, Wolfgang, Holbeinstr. 16, 4000 Düsseldorf 1  
Dr. med. (Innere Medizin), 29. 7. 76
- Wienbeck, Martin, Mühltaler Straße 24, 4000 Düsseldorf 1  
Dr. med. (Innere Medizin), 29. 4. 74
- Wirth, Klaus, Ulmenstr. 5, 4000 Düsseldorf 22  
Dr. med. (Pharmakologie), 1. 9. 75

#### **d) Honorar-Professoren:**

- Forßmann, Werner, 7681 Wies/Wambach  
Dr. med. (Chirurgie), 6. 8. 64

Mitscherlich, Melitta, Weezerstr. 2, 4000 Düsseldorf 11  
Dr. med., 25. 10. 76

Kulenkampff, Casper, Wolfgang-Müller-Straße 30, 5000 Köln-Marienburg  
Dr. med. (Psychiatrie), 25. 9. 72

Wenzel, Hans Gerd, Kreuzstraße 131, 4600 Dortmund  
Dr. med. (Arbeitsphysiologie), 16. 1. 73

Wolff, Max-Richard, Hebbelstraße 7, 4000 Düsseldorf 1  
Dr. med. et Dr. phil. (Physikalische Medizin und Technik), 11. 4. 67

#### **e) Außerplanmäßige Professoren:**

Albert, Elfriede, Große Weißgasse 28, 6500 Mainz  
Dr. med. (Psychiatrie und Neurologie), 28. 7. 65

Amelung, Diethard, Altkönigstraße 16, 6240 Königstein/Ts.  
Privatklinik Dr. Amelung  
Dr. med. (Innere Medizin), 7. 12. 65

Antweiler, Hubert Wilhelm, Christophstr. 34, 4000 Düsseldorf 1  
Dr. med. (Pharmakologie und Toxikologie), 1. 8. 73

Arbab-Zadeh, Amir, Erlenkamp 7, 4000 Düsseldorf 12  
Dr. jur. Dr. med. (Gerichtliche Medizin), 21. 6. 66

Baron, Heinz, Hühener Weg 33, 4000 Düsseldorf 11  
Dr. med. habil. et Dr. phil. (Chirurgie), 8. 2. 58

Bergener Manfred, Direktor der Rheinischen Landesklinik Köln, Psychiatrisches Behandlungszentrum, Wilhelm-Griesinger-Straße 23, 5000 Köln  
Dr. med. (Psychiatrie), 10. 4. 71

Berger, Fritz, Kirchfeldstraße 40, Evangelisches Krankenhaus,  
4000 Düsseldorf 1  
Dr. med. (HNO-Heilkunde), 7. 4. 70

von Bernuth, Horst, Postfach 13 02 68, 4800 Bielefeld 13, Ltd. Arzt am  
Krankenhaus Bethel  
Dr. med. (Kinderheilkunde), 8. 7. 76

Berquet, Karl-Hans, Ernsdorfer Straße 73, 8210 Prien am Chiemsee  
Dr. med. (Orthopädie), 10. 2. 70

Bethge, Hartmut, Am Elfengrund 42, 6100 Darmstadt-Eberstadt  
Dr. med. (Innere Medizin), 23. 12. 71

Blessing, Manfred, Liebfrauenstr. 48, 4000 Düsseldorf 13  
Dr. med. (Allgemeine Pathologie u. pathol. Anatomie), 1. 9. 71,  
Path. Institut, 5000 Köln-Merheim

Blumenberger, Karljosef, Brienweg 48, 8000 München  
Dr. med. (Innere Medizin), 1. 4. 67

Boeminghaus, Hans, Beckbuschstraße 18, 4000 Düsseldorf 30  
Dr. med. (Chirurgie und Urologie), 10. 7. 29

Bokelmann, Johannes, Himmelgeister Str. 191, 4000 Düsseldorf 1  
Dr. med. habil. (Geburtshilfe u. Frauenheilkunde), 31. 5. 72

Bosch, Gerhard Ltd. Landesmedizinaldirektor, Rhein. Landesklinik für Jugendpsychiatrie Süchteln, 4060 Viersen 12  
Dr. med. (Kinder- und Jugendpsychiatrie), 18. 7. 67

Büchner, Michael, Kreiskrankenhaus, Innere Abt., 7840 Mülheim  
Dr. med. (Innere Medizin), 11. 8. 72

- Bruns, Friedrich  
Dr. med. (Physiologische Chemie und Biochemie), 15. 6. 59
- Carrié, Curt, Grabbeplatz 15, 4600 Dortmund  
Dr. med. (Haut- und Geschlechtskrankheiten), 8. 6. 42
- Daweke, Helmut, Klinikstr. 61, 4630 Bochum  
Dr. med. (Innere Medizin)
- Dolff, Curt, Neußstraße 19, 4300 Essen  
Dr. med. (Geburtshilfe und Frauenheilkunde), 11. 6. 52
- Eichhorn, Siegfried, Brucknerstraße 73, 4010 Hilden  
Dr. rer. pol. habil. (Krankenhauswesen), 7. 2. 76
- von Elmendorff, Harald, Freiherr, Schloß, 5043 Lechenich  
Dr. med. (Chirurgie), 2. 1. 69
- Engelhardt, Jürgen Peter, Am Hövel 23, 4005 Meerbusch 1  
Dr. med. dent. (Zahn-, Mund- und Kieferheilkunde, insbesondere zahnärztliche Prothetik), 12. 12. 73
- Ferbers, Eduard, St. Vinzenz-Krankenhaus, Schloßstraße 85,  
4000 Düsseldorf 30  
Dr. med. (Chirurgie), 21. 7. 66
- Flegel, Horst, Landesmedizinaldirektor, Theodor-Körner-Str. 2,  
5000 Köln-Rodenkirchen, F. (02 21) 30 01 62  
Dr. med. (Neuropsychiatrie), 3. 9. 69
- Franken, Franz Hermann, St.-Joseph-Krankenhaus, 5600 Wuppertal  
Dr. med. (Innere Medizin), 15. 2. 68
- Fresen, Otto, Hermann-Hesse-Straße 2a, 4000 Düsseldorf 30  
Dr. med. (Allg. Pathologie und pathologische Anatomie), 2. 8. 51
- Fuchs, Erich, Pfitznerstr. 5, 6200 Wiesbaden  
Dr. med. habil. (Innere Medizin), 29. 6. 72
- Gehrmann, Günther, Heusner Straße 40, Klinikum Barmen, 5600 Wuppertal 2  
Dr. med. (Innere Medizin), 20. 12. 67
- Geinitz, Wolfgang, Blumenthalstraße 41, 69 HD-Neuenheim  
Dr. med. (Physiolog. und klin. Chemie), 2. 1. 63
- Gerfeldt, Ewald, Zietenstraße 29, 5300 BN-Bad Godesberg  
Dr. med. (Sozialhygiene), 19. 2. 51
- Gerteis, Werner, Städt. Krankenhaus Gerresheim, Gräulinger Straße 120,  
4000 Düsseldorf 12  
Dr. med. (Geburtshilfe und Frauenheilkunde), 1. 5. 71
- Giebel, Ortwin, Windmühlenweg 75, 4050 Mönchengladbach,  
Dr. med. (Anästhesiologie), 7. 2. 68
- Glaubitt, Dieter, Hohenzollernstraße 112, 4150 Krefeld  
Dr. med. (Nuklearmedizin), 12. 12. 74
- Gleichmann, Ulrich, (Gollwitzer-Meier-Institut), Herforder Straße,  
4970 Bad Oeynhausen  
Dr. med. (Innere Medizin)
- Görtz, Heinz, Augenklinik der Krankenhäuser des Märkischen Kreises GmbH,  
Philipstraße 2, 5880 Lüdenscheid  
Dr. med. (Augenheilkunde), 15. 6. 65

- Goerz, Günter, Punghausstraße 26, 4010 Hilden  
Dr. med. (Dermatologie und Venerologie), 5. 4. 74
- Graeber, Waldemar, Augenklinik der Städt. Krankenanstalten, 3300 Braunschweig,  
Dr. med. (Augenheilkunde), 24. 7. 68
- Greven, Herbert, Städt. Krankenanstalten, 4150 Krefeld  
Dr. med. (Hals-, Nasen-, Ohrenheilkunde), 28. 12. 55
- Grewe, Horst-Eberhard, Chirurg. Klinik, Städt. Krankenanstalten,  
4500 Osnabrück  
Dr. med. et med. dent. (Chirurgie), 2. 7. 64
- Gruenagel, Hans Helmut, Ev. Krankenhaus, Kirchfeldstraße 40, 4000 Düsseldorf 1  
Dr. med. (Chirurgie), 18. 5. 72
- Haering, Manfred, Rolander Weg 7, 4000 Düsseldorf 12  
Dr. med. (Geburtshilfe und Frauenheilkunde), 25. 3. 74
- Haike, Horst, Krankenanstalten des Kreises Lippe, Fichtenweg 1,  
4933 Detmold 17  
Dr. med. (Orthopädie), 30. 12. 69
- Hansen, Fritz, Helenenweg 13, 4021 Metzkausen,  
Dr. med. (Kinderheilkunde), 18. 3. 52
- Hausamen, Torsten, Städt. Krankenanstalten, 4600 Dortmund  
Dr. med. (Innere Medizin)
- Heinzler, Franz, Steinauer Straße 3, 4010 Hilden,  
Dr. med. (Med. Strahlenkunde), 16. 6. 71
- Herbig, Herbert, Heiligenstraße 27, 4000 Düsseldorf 13  
Dr. med. (Chirurgie), 1. 2. 55
- Hermes, Wolfgang, Ev. Krankenhaus, Kirchfeldstraße 40, 4000 Düsseldorf 1  
Dr. med. (Innere Medizin), 19. 2. 70
- Herold, Ludolf, Krankenhaus Benrath, 4000 Düsseldorf 13  
Dr. med. (Geburtshilfe und Frauenheilkunde), 14. 8. 42
- Heyden, Paul, Himmelgeister Straße 222, 4000 Düsseldorf 1  
Dr. med. et med. dent. (Zahn-, Mund-, Kieferheilkunde), 10. 2. 60
- Hilscher, Werner, Stefan-Georg-Weg 3, 4040 Neuss-Norf  
Dr. med. (Allgem. Pathologie und Pathol. Anatomie), 19. 2. 70
- Hoffmann, Ernst, St.-Josefshospital, Bergstraße 6–12, 5600 Wuppertal-Elberfeld  
Dr. med. (Chirurgie), 12. 1. 70
- Hoffmeister, Friedrich, Katernberger Straße 262, 5600 Wuppertal-Elberfeld  
Dr. med. (Pharmakologie und Toxikologie), 14. 9. 71
- Holland, Gerhard, Ev. Krankenanstalten, Fahrner Straße 135,  
4100 Duisburg 11  
Dr. med. (Augenheilkunde), 3. 4. 68
- Hoppe, Rudolf, Oertelstr. 8, 4000 Düsseldorf 1  
Dr. med. (Sozialhygiene)
- Hünemann, Theodor, Rembrandtstraße 17, 4000 Düsseldorf 1  
Dr. med. (Hals-, Nasen-, Ohrenkrankheiten), 22. 9. 37
- Irmer, Wolfgang, II. Chirurg. Klinik, Hardtstraße 56, 5600 Wuppertal  
Dr. med. (Chirurgie), 13. 3. 62

- Jahnke, Karl, Städt. Krankenanstalten, 5600 W-Elberfeld  
Dr. med. (Innere Medizin), 13. 10. 66
- Kaiser, Karl, Elisabeth-Krankenhaus, Hubertusstraße 100, 4050 Mönchengaldbach 2  
Dr. med. (Innere Medizin), 19. 4. 62
- Kazmeier, Fritz, Städt. Krankenanstalten, Friedrich-Paffrath-Straße, 2940 Wilhelmshaven  
Dr. med. (Innere Medizin), 14. 10. 57
- Kindler, Uwe, Am Massenberger Kamp 7, 4000 Düsseldorf 13  
Dr. med. (Innere Medizin), 27. 7. 75
- Klein, Erich, Städt. Krankenanstalten, 4800 Bielefeld  
Dr. med. (Innere Medizin), 20. 12. 63
- Knieriem, Hans-Jürgen, Bethesda Krankenhaus, Heerstr. 219, 4100 Duisburg  
Dr. med. (Allgem. Pathologie u. Pathologische Anatomie), 26. 6. 73
- Knolle, Gerdt, Geleitstraße 102, 6050 Offenbach,  
Dr. med. et Dr. med. dent. (Zahn-, Mund- und Kieferheilkunde), 4. 1. 73
- Koburg, Ernst, Klinik Dr. Reißer, 8070 Ingolstadt  
Dr. med. (HNO), 8. 3. 72
- Koch, Dankmar, Medizinische Klinik des Diakoniewerkes, 4000 Düsseldorf 31  
Dr. med. (Innere Medizin), 24. 7. 68
- Konrad, Reiner Maria, Städt. Krankenanstalten, Karlsplatz 4, 4100 Duisburg 13  
Dr. med. (Chirurgie), 20. 12. 67
- Kovacek, Stjepan, St. Marien-Krankenhaus, Kampenstr. 51, 5900 Siegen  
Dr. med. (Chirurgie), 20. 7. 73
- Kreutzberg, Bernhard, Elmenweide 18, 4000 Düsseldorf 13  
Dr. med. (Chirurgie), 30. 4. 70
- Küchle, Hans-Joachim, Marienhospital, Rochusstraße 2, 4000 Düsseldorf 30  
Dr. med. (Augenheilkunde), 4. 12. 62
- Landen, Heribert C., Kaiser-Friedrich-Straße 90, 4040 Neuss  
Dr. med. (Innere Medizin), 21. 12. 55
- Lange, Adalbert, Brahmweg 9, 4005 Meerbusch 2,  
Dr. med. (Hygiene und Mikrobiologie), 18. 12. 67
- Lauber, Hans, Ltd. Landesmedizinaldirektor, Rhein. Landeskrankenhaus, 4018 Langenfeld  
Dr. med. (Psychiatrie und Neurologie), 18. 7. 67
- Lennartz, Herbert, Bergheimer Str. 1, 4048 Grevenbroich  
Dr. med. (Anästhesiologie), 21. 2. 73
- Linden, Karl-Joachim, Landesklinik Nord-Schwarzwald, 7262 Hirsau/Calw,  
Dr. med. (Psychiatrie), 23. 6. 71
- Lorenz, Otto, Luisenstraße 27, 4600 Dortmund,  
Dr. med. et med. dent. (Zahn-, Mund-, Kieferkrankheiten), 9. 2. 50
- Major, Herbert, Dahler Str. 49, 5650 Solingen  
Dr. med. (Chirurgie), 8. 2. 58
- Meister, Franz-Josef, Reimser Straße 10, 5100 Aachen  
Dr. Ing. (Akustik, Lärmmessung und Lärmbekämpfung), 1. 10. 64
- Menzel, Hans-Joachim, Mozartstr. 4, 4150 Krefeld  
Dr. med. dent. (Zahn-, Mund- und Kieferheilkunde), 4. 8. 75



- Meridies, Reinhard, Prosper-Hospital, Hohenzollernstr. 435, 4350 Recklinghausen  
Dr. med. (Urologie), 22. 9. 76
- Merten, Richard, Brinckmannstraße 21, 4000 Düsseldorf 1  
Dr. med. (Innere Medizin), 10. 7. 59
- Mittelbach, Franz, Marienhospital, Rochusstraße 2, 4000 Düsseldorf 30  
Dr. med. (Innere Medizin und Neurologie), 29. 1. 70
- Müller, Heinrich Günther, Frauenklinik des Diakoniewerkes, Kreuzbergstr. 79, 4000 Düsseldorf 31  
Dr. med. (Geburtshilfe u. Frauenheilkunde), 11. 7. 66
- Müller-Ruchholtz, Ernst Richard, Einsteinstr. 182, 4040 Neuss  
Dr. med. habil. (Physiologie), 3. 2. 76
- Mürtz, Robert, Städt. Krankenanstalten Düsseldorf, Gräulinger Str. 120, 4000 Düsseldorf 12  
Dr. med. (Innere Medizin), 25. 11. 67
- Neveling, Richard, St. Anna-Krankenhaus, 4100 Duisburg  
Dr. med. (HNO-Heilkunde), 1. 8. 69
- Ney, Hartwig Roger, Oberstarzt, Bundeswehrkrankenhaus München, Romanstraße 91, 8000 München 19  
Dr. med. (Chirurgie), 27. 2. 70
- Niedermeier, Siegfried, Augenklinik der Städt. Krankenanstalten, Lutherplatz 40, 4150 Krefeld  
Dr. med. (Augenheilkunde), 7. 1. 60
- Niemann, Friedrich, Evg. Krankenhaus, Gartenstraße 8, 4020 Mettmann  
Dr. med. (Chirurgie), 2. 9. 74
- Odenthal, Hans Marienhospital, 4650 GE-Altstadt  
Dr. med. (Innere Medizin), 8. 5. 62
- Paschen, Heinz Wilhelm, Mülheimer Str. 132, 4100 Duisburg  
Dr. med. (Geburtshilfe und Frauenheilkunde), 11. 4. 57
- Petrides, Platon, Bethesda-Krankenhaus, 4100 Duisburg  
Dr. med. (Innere Medizin), 28. 11. 55
- Poche, Reinhard, Oelmühlenstraße 26, 4800 Bielefeld  
Dr. med. (Allgem. Pathologie und path. Anatomie), 20. 12. 63
- Pulver, Karl-Georg, Graf-Spee-Straße 50, 2300 Kiel-Düsternbrook  
Dr. med. (Anästhesiologie), 24. 3. 71
- Raff, Werner-Karl, Wildermuthstraße 61, 8000 München 50  
Dr. med. habil. (Physiologie), 22. 7. 76
- Rauch, Sigurd, Aarbergergasse 29, CH-3011 Bern  
Dr. med. Dr. phil. Dr. ès lettres (Hals-, Nasen- und Ohrenheilkunde), 10. 11. 67 (beurlaubt)
- Rehberg, Hans-Joachim, Nobelstraße 33, 5090 Leverkusen  
Dr. med. dent. (Zahnheilkunde), 10. 9. 63
- Reitter, Hans, Chir. Abt. Städt. Krankenhaus, 6400 Fulda  
Dr. med. (Chirurgie), 4. 1. 63
- Ringler, Walter, Am Frohnhof 3, 4005 Meerbusch-Büderich  
Dr. med. (Chirurgie), 3. 8. 72
- Ritzl, Friedrich, Klinikum Barmen, Heusnerstr. 40, 5600 Wuppertal  
Dr. med. (Nuklearmedizin), 29. 4. 71

- Rodeck, Heinrich, Vestische Kinderklinik, 4354 Datteln i. W.  
Dr. med. (Kinderheilkunde), 15. 4. 62
- Röttger, Hans, Prosper-Hospital, 4350 Recklinghausen  
Dr. med. (Geburtshilfe und Frauenheilkunde), 5. 12. 58
- Seemayer, Norbert, Flemingweg 11, 4300 Essen  
Dr. med. habil. (Hygiene und Med. Mikrobiologie), 18. 12. 74
- Simon, Kurt, Klinik Aprath, 5603 Wülfrath  
Dr. med. (Lungenkrankheiten), 10. 7. 73
- Swart, Bernhard, Sauerbruchstraße 9, 4040 Neuss  
Dr. med. (Med. Strahlenkunde), 26. 9. 76
- Sykosch, Heinz-Joachim, Bittweg 119, 4000 Düsseldorf 1  
Dr. med. (Chirurgie), 23. 12. 69
- Schäfer, Ernst Ludwig, Städt. Krankenanstalten Saarlouis, 6630 Saarlouis  
Dr. med. (Innere Medizin), 19. 3. 58
- Schild, Walter, Städt. Krankenhaus, 5200 Siegburg  
Dr. med. (Geburtshilfe und Frauenheilkunde), 11. 7. 66
- Schmengler, Friedrich Ernst, Kirchholzstr. 6, 8232 Bayrisch-Gmain  
Dr. med. (Innere Medizin) 17. 12. 47
- Schmidt, Helmut A. E., Bethesda-Krankenhaus, 4100 Duisburg  
Dr. med. (Nuklearmedizin), 31. 10. 72
- Schmitz, Werner, Chiemseeklinik, 8210 Prien/Chiemsee,  
Dr. med. (Urologie), 14. 5. 71
- Scholtholt, Josef, Höhenstraße 14, 6451 Hanau/Mittelbuchen  
Dr. med. (Physiologie), 7. 9. 73
- Schröder, Eberhard, St.-Franziskus-Hospital, 4800 Bielefeld  
Dr. med. (Innere Medizin), 19. 3. 73
- Schulte-Brinkmann, Wolfgang, Thomas-Mann-Straße 49, 4000 Düsseldorf 30  
Dr. med. (Röntgenologie u. Medizinische Strahlenkunde)
- Schulz, Heribert, Natruper-Tor-Wall 1, 4500 Osnabrück  
Dr. med. (Allgem. Pathologie und Pathol. Anatomie), 10. 7. 70
- Stegmann, Hubert, Marienhospital, Rochusstraße 2, 4000 Düsseldorf 30  
Dr. med. (Geburtshilfe und Frauenheilkunde), 18. 5. 67
- Stupp, Heinz, Lessingstraße 9, 4044 Kaarst,  
Dr. med. (Hals-, Nasen-, Ohrenheilkunde), 23. 12. 70
- Sturm, Alexander, Marienhospital, 4690 Herne  
Dr. med. (Innere Medizin), 23. 12. 69
- Tarbiat, Siavoche, Queen Fahlawi Foundation, Med. Center, Teheran, Iran  
Dr. med. (Chirurgie), 21. 7. 66
- Thiemann, Klaus-Jürgen, Bockumer Str. 297, 4000 Düsseldorf 31  
Dr. med. (Medizinische Strahlenkunde), 15. 10. 76
- Tomaschoff, Elisabeth, Sonnenstraße 42, 4000 Düsseldorf 1  
Dr. med. (Med. Mikrobiologie), 3. 5. 71
- Urban, Norbert, Sauerbruchstraße 10, 4040 Neuss  
Dr. med. (Kinderheilkunde), 27. 6. 59
- Weise, Hermann, Ludwig-Weber-Straße 15, 4050 Mönchengladbach  
Dr. med. (Innere Medizin), 15. 11. 56

- Wetzels, Egon, Städt. Krankenhaus, 8200 Rosenheim  
Dr. med. (Innere Medizin), 6. 8. 68
- Wild, Hans, Ev. Krankenhaus, 4200 Oberhausen  
Dr. med. (Innere Medizin), 6. 8. 56
- Wirth, Klaus, Akazienstr. 5, 4000 Düsseldorf 22  
Dr. med. (Pharmakologie und Toxikologie) 1. 9. 75
- Wirth, Wolfgang, Schleichstraße 115, 5600 W-Barmen  
Dr. med. et Dr. phil. (Pharmakologie und Toxikologie), 20. 8. 40

#### f) Privatdozenten:

- Albrecht, Johannes, Fritz-Reuter-Str. 39, 4000 Düsseldorf 1  
Dr. med. habil. (Geburtshilfe und Frauenheilkunde), 2. 12. 76
- Arnold, Wolfgang, Hattnitter Str. 8, 4006 Erkrath 2  
Dr. med. (HNO-Heilkunde), 20. 6. 73
- Berger, Michael, Wildenbruchstr. 22, 4000 Düsseldorf 11  
Dr. med. (Innere Medizin), 6. 5. 76
- Berchtold, Peter, Hildener Straße 11, 4000 Düsseldorf 13, F. 71 46 35  
Dr. med. (Innere Medizin), 2. 5. 74
- Boden, Wolfgang, Ahornstraße 9, 4005 Meerbusch-Büderich  
Dr. med. (Geburtshilfe u. Frauenheilkunde), 20. 6. 68
- Böcker, Reinhard, Am Jägersteig 8, 4010 Hilden  
Dr. med. habil. (Urologie), 15. 7. 76
- Boeminghaus, Frank, Niederrheinstraße 46, 4000 Düsseldorf 30  
Dr. med. habil. (Urologie), 2. 5. 74
- Bojar, Hans Egon, Kantstr. 24, 4005 Meerbusch-Büderich  
Dr. med. (Physiologische Chemie), 10. 2. 77
- Borchard, Franz, Vierhausstraße 14, 4053 Mönchengladbach-Rheydt,  
Dr. med. (Allgem. Pathologie und Pathologische Anatomie), 20. 11. 75
- Both, Anton, Medizinische Klinik, Katharinenhospital, Kriegsbergerstr. 60,  
7000 Stuttgart 1  
Dr. med. habil. (Innere Medizin), 15. 11. 73
- Boventer, Karl, Martinstraße 1, 5110 Alsdorf  
Dr. med. (Hygiene und Bakteriologie), 8. 12. 48
- Brengelmann, Johannes Clemens, Rümmanstraße 61/II, 8000 München 23  
Dr. med. et Dr. rer. nat. Ph. D. (Klinische Psychologie), 30. 5. 68
- Bruch, Joachim, Alleestraße 4, 4690 Herne,  
Dr. med. habil (Hygiene), 2. 12. 76
- Dehnen, Walter, Giesenender Kirchweg 32, 4005 Meerbusch 2  
Dr. med. (Hygiene), 12. 12. 74
- Diller, Werner, Elisabeth-Langgässer-Straße 8, 5090 Leverkusen  
Dr. med. (Arbeitsmedizin), 13. 2. 75
- Döhne, Ernst, Phoniatrie und Pädaudiologische Abteilung der HNO-Klinik  
Städt. Krankenanstalten, 4150 Krefeld  
Dr. med. (Phoniatrie), 8. 5. 44

- Eickenbusch, Wulf, Karl-Halle-Str. 100, 5800 Hagen  
Dr. med. habil. (Innere Medizin), 20. 11. 75
- Esser, Günter, Eickelscheidt 5, 4030 Ratingen 6  
Dr. rer. nat. (Audiologie), 13. 1. 77
- Falke, Konrad, Meliesallee 13, 4000 Düsseldorf 13  
Dr. med. habil. (Anaesthesiologie), 10. 2. 77
- Fischer, Jörg Thomas, Uerdingerstr. 23, 4000 Düsseldorf 30  
Dr. med. (Innere Medizin), 30. 10. 75
- Fritsch, Wolf-Peter, Furtwänglerstraße 34, 4010 Hilden  
Dr. med. (Innere Medizin), 13. 2. 75
- Ganzer, Uwe, Corellistr. 49, 4000 Düsseldorf 13  
Dr. med. (HNO-Heilkunde), 2. 11. 72
- Göbel, Ulrich, Fichtestraße 33, 4010 Hilden  
Dr. med. (Kinderheilkunde), 12. 12. 74
- Grabensee, Bernd, Prinz-Georg-Straße 17, 4000 Düsseldorf 30  
Dr. med. (Innere Medizin), 20. 6. 74
- Greiner, Hermann, Stadtmedizinaldirektor, Nahestraße 53, 4100 Duisburg  
Dr. med. (Gerichtliche und Soziale Medizin), 8. 6. 53
- Grünekle, Dieter, Cranachstraße 38, 4000 Düsseldorf 1  
Dr. med. habil. (Innere Medizin), 13. 2. 75
- Hammerstein, Wolfgang, Karolingerstr. 3, 4000 Düsseldorf 1  
Dr. med. habil. (Augenheilkunde), 20. 11. 75
- Herberg, Liselotte, Curieweg 27, 4000 Düsseldorf 13  
Dr. med., Dr. med. vet. (Versuchstierkunde), 15. 7. 76
- Hilweg, Dietrich, Lohbecker Berg 17,, 4330 Mülheim/R.  
Dr. med. habil. (Med. Strahlenkunde), 15. 7. 76
- Huse, Klaus, Auenhof 8, 4030 Ratingen  
Dr. med. habil. (Anästhesiologie), 19. 5. 76
- Itani, Zouhair, Derendorfer Straße 95, 4000 Düsseldorf 30  
Dr. med. (Dermatologie und Venerologie), 11. 1. 74
- Jörg, Johannes, Hardter-Broicher-Str. 104, 4050 Mönchengladbach  
Dr. med. habil. (Neurologie), 2. 12. 76
- Jünemann, August, Bruhnstraße 6, 4000 Düsseldorf 1  
Dr. med. (Chirurgie), 15. 11. 73
- Kaiser, Eberhard, Aukamm-Allee 33, 6200 Wiesbaden  
Dr. med. (Gynäkologische Endokrinologie), 30. 11. 67
- Kisseler, Berthold, Radiologische Zentralabt., Kreiskrankenhaus,  
7030 Böblingen  
Dr. med. (Med. Strahlenkunde), 29. 4. 71
- Kivelitz, Hans, Grendbach 37, 4300 Essen  
Dr. med. (Chirurgie), 15. 11. 73
- Klein, Wilhelm, Düsseldorfer Str. 29a, 4000 Düsseldorf 11  
Dr. med. (Orthopädie), 7. 7. 76
- Kley, Hans K., Harffer Straße 71, 4040 Neuss  
Dr. med. (Innere Medizin), 13. 2. 75
- Köhler, Ekkehart, Gerhard-Bacher-Straße 20, 4005 Meerbusch 2  
Dr. med. (Pharmakologie und Toxikologie), 6. 12. 73

- Kreidler, Joachim, Immermannstr. 18, 4006 Erkrath 2  
Dr. med. habil, Dr. med. dent. (Zahn-, Mund- und Kieferheilkunde),  
28. 10. 76
- Küpper, Klaus, Melbecksweg 36, 4000 Düsseldorf 31  
Dr. med. (HNO-Heilkunde), 11. 12. 75
- Kuhn, Horst, Rosellener Kirchstr. 28b, 4040 Neuss 25  
Dr. med. habil. (Innere Medizin), 11. 12. 75
- Kupke, Ingeborg Ruth, Bruhnstr. 2a, 4000 Düsseldorf 1  
Dr. rer. nat. (Klinische Chemie und Klinische Biochemie), 3. 6. 76
- Lemburg, Peter, Kupferstraße 10, 4044 Kaarst  
Dr. med. habil., (Kinderheilkunde), 13. 1. 77
- Lombeck, Ingrid, Gerresheimer Str. 123, 4000 Düsseldorf 1  
Dr. med. habil., (Kinderheilkunde), 13. 1. 77
- Marx, Ernst, St.-Antonius-Hospital, 4190 Kleve  
Dr. med. (Chirurgie), 26. 10. 72
- Miller, Bernard, Niemansweg 19, 4000 Düsseldorf 22  
Dr. med. (Innere Medizin), 10. 10. 74
- Morgenstern, Claus, Benediktinerstraße 7, 4050 Mönchengladbach  
Dr. med. (Physiologie), 8. 7. 71
- Moschinski, Dieter, Hans-Sachs-Straße 61, 4000 Düsseldorf 1  
Dr. med. (Chirurgie), 30. 1. 75
- Noack, Eike, Lübisratherstr. 25, 4040 Neuss 26  
Dr. med. (Pharmakologie und Toxikologie), 6. 12. 73
- Peters, Theodor, Zum Zörr 28, 4040 Neuss  
Dr. med. habil. (Arbeitsmedizin), 30. 1. 75
- Petrich, Christian, Heyestr. 136, 4000 Düsseldorf 12  
Dr. med. habil. (Kinderheilkunde), 28. 10. 76
- Pott, Friedrich, Zauberkuhle 14, 5090 Leverkusen 3  
Dipl. Psych., Dr. med. habil. (Hygiene), 2. 12. 76
- Purschke, Reinhard, Kaulbachstr. 20, 5600 Wuppertal-Elberfeld  
Dr. med. (Anaesthesiologie), 21. 11. 74
- Quante, Manfred, St.-Josef-Stift, Schwachhauser Heerstr. 54, 2800 Bremen  
Dr. med. (HNO-Heilkunde), 20. 6. 74
- Rechenberger, Ilse, Nettelbeckstr. 3, 4000 Düsseldorf 30  
Dr. med. habil. (Dermatologie u. Venerologie), 12. 6. 75
- Reimold, Ekkehard Werner  
Dr. med. (Kinderheilkunde), 15. 1. 63 (beurlaubt)
- Rosin, Harry, Sperberweg 4, 4006 Erkrath 1  
Dr. med. (Med. Mikrobiologie), 11. 12. 75
- Ross, Hans-Georg, Oberbilker-Allee 99, 4000 Düsseldorf 1  
Dr. med. habil. (Physiologie), 2. 12. 76
- Sailer, Rudolf, Johannes-Weyer-Straße 2, 4000 Düsseldorf 1  
Dr. med. (Chirurgie), 15. 11. 73
- Sandmann, Wilhelm, Am Sprenger 67, 4048 Grevenbroich 2  
Dr. med. habil. (Chirurgie), 25. 10. 76

- Seipel, Ludger, Kurfürstenstraße 13, 4000 Düsseldorf 1  
Dr. med. (Innere Medizin), 15. 11. 73
- Siepmann, Hermann, Mörikestr. 5, 4041 Zons  
Dr. med. (Anaesthesiologie)
- Schacht, Ulf, Rathelbeckstraße 333, 4000 Düsseldorf 22  
Dr. med. (Chirurgie), 13. 2. 75
- Schmalbruch, Henning, Neurophysiol. Institut Kopenhagen  
Dr. med. (Elektronenmikroskopische Zytologie), 12. 11. 70  
(von der Vorlesungspflicht entbunden)
- Schnurr, Erhard, Fringsstr. 20, 4040 Neuss 1  
Dr. med. habil. (Innere Medizin), 3. 6. 76
- Schmidt-Elmendorff, Brinkmannstr. 11, 4000 Düsseldorf 1  
Dr. med. habil. (Geburtshilfe und Frauenheilkunde), 20. 11. 75
- Schreiber, Wolfgang, Falkenweg 14, 4018 Langenfeld  
Dr. rer. nat. (Physiologische Chemie), 6. 12. 73
- Stemann, Ernst-August, Grunerstr. 17, 4000 Düsseldorf 1  
Dr. med. habil. (Kinderheilkunde), 3. 6. 76
- Strauß, Peter, Christophstraße 32, 4000 Düsseldorf 1  
Dr. med. (HNO-Heilkunde), 22. 5. 75
- Tillmann, Walter, Faunastraße 1 a, 4000 Düsseldorf 1  
Dr. med. (Augenheilkunde), 8. 1. 74
- Vyska, Karel, Institut für Medizin, Kernforschungsanlage Jülich GmbH,  
5170 Jülich  
Dr. Ing. (Theoretische Nuklearmedizin), 2. 12. 76
- Ulrich, Bernward, Corellistr. 103, 4000 Düsseldorf 13  
Dr. med. habil. (Chirurgie), 6. 5. 76
- Vogelberg, K. H., Ickeswarderstr. 202, 4000 Düsseldorf 13  
Dr. med. habil. (Innere Medizin), 12. 6. 75
- Wagner, Wolfgang, Elsenbornerstr. 12, 5000 Köln 41  
Dr. med. habil. (Urologie), 15. 7. 76
- Werner, Christoph, Bethesda-Krankenhaus, Heerstr. 119, 4100 Duisburg  
Dr. med. habil. (Geburtshilfe und Frauenheilkunde), 11. 7. 74
- Werners, Paulheinz, Steinstr. 28, 4000 Düsseldorf 1  
Dr. med. (Geburtshilfe und Frauenheilkunde), 23. 4. 70
- Wildmeister, Wolfgang, von Broichhausen-Allee 1, 4152 Kempen 1  
Dr. med. habil. (Innere Medizin), 6. 5. 76

**g) Akademische Oberräte und Räte:**

- Augath, Dietrich, Tersteegenstraße 15, 4000 Düsseldorf 30  
Dr. med. (Chirurgie), 13. 2. 67
- Bostroem, Bernhard, Nachtigallenweg 3, 4005 Meerbusch 3  
Dr. med., 24. 7. 68
- Bremer, Gisela, Nordkanalallee 52, 4040 Neuss  
Dr. med. (Innere Medizin), 18. 1. 74
- Dennen, Helga, Am Mickeler Busch 2, 4000 Düsseldorf 13  
Dr. med. (Anästhesiologie)

- Fessel, Hermann, Bonn 9, 4150 Tönis-Vorst  
Dr. med. (Anatomie), 9. 9. 70
- Gatzke, Hans-Dieter, Fritz-Reusing-Weg 6, 5657 Haan  
Dr. med. (Anatomie), 1. 10. 72
- Gatzke, Hans-Dieter, Fritz-Reusing-Weg 6, 5657 Haan  
Dr. med. (Anatomie), 1. 10. 72
- Hahn, Max, Humboldtstraße 10, 4044 Kaarst  
Dr. rer. nat., 2. 10. 68
- Hettwer, Horst, Steinkaul 19, 4000 Düsseldorf 13  
Dr. rer. nat. (Anatomie), 6. 6. 73
- Kemperdick, Helmut-Friedrich, Markgrafenstraße 66, 4000 Düsseldorf 11  
Dr. med. (Kinderheilkunde), 11. 4. 72
- Kürten, Renate, Himmelgeister Landstr. 71, 4000 Düsseldorf 13  
Dr. med., Oberrätin (Med. Strahlenkunde), 2. 5. 72
- Nessler, Lore, Rethelstraße 111, 4000 Düsseldorf 1  
Dr. med. (Kinderheilkunde), 15. 10. 72
- Passia, Dieter, Volksgartenstraße 22, 4000 Düsseldorf 1  
Dr. rer. nat., 9. 10. 75
- Potthoff, Siegfried, Am Rittersberg 27, 4000 Düsseldorf 13  
Dr. med. (Geburtshilfe und Frauenheilkunde), 13. 9. 74
- Richter, Otto, Schulbruchstr. 39, 4010 Hilden  
Dr. rer. nat., 4. 8. 76
- Ruska, Carla, Rheindamm 15, 4005 Meerbusch 3  
Dr. rer. nat., 18. 12. 72
- Scheil, Hans-Georg, Lerchenstraße 27, 4000 Düsseldorf 11  
Dr. rer. nat. (Humangenetik und Anthropologie), 14. 2. 75
- Schulze, Hadwiga, Alte Landstraße 42, 4000 Düsseldorf 31  
Dr. med. Oberrätin (Orthopädie), 27. 5. 71
- Stute, Reinhard  
Dr. med. (Chirurg. Klinik, Blutbank), 24. 3. 77
- Wagner, Gunter, Am Steinbrück 38a, 4000 Düsseldorf 13  
Dr. rer. nat. (Physiologische Chemie), 9. 7. 74
- Wulff, Hans J., Corneliusstraße 28, 4000 Düsseldorf  
Dr. rer. nat. (Analytische Chemie und Forensische Toxikologie), 1. 9. 65

#### **h) Mit Vorlesungen beauftragt:**

- Deneke, J. F. Volrad, Haedenkampstraße 1, 5000 Köln 41, F. (02 21) 44 60 93  
Prof., Hauptgeschäftsführer der Bundesärztekammer (Medizinische Publizistik)
- Credner, Karl, Fuchsweg 1, 4044 Kaarst, F. (300) 6 61 04  
Dr. med. (Arzneimittelprüfung und Arzneimittelgesetz)
- Krebs, Heinz, Rheinische Landeslinik für Kinder- und Jugendpsychiatrie,  
Bergische Landstraße 2, 4000 Düsseldorf 12  
Dr. med.
- Lehmann, Helmut, Psychiatrische Klinik der Universität, Bergische Landstraße  
2, 4000 Düsseldorf 12  
Dr. med.

Löllgen, Herbert, Kronprinzenstr. 2, 4130 Moers  
Dr. med. (Sportmedizin)

Müller, U., Psychiatrische Klinik der Universität, Bergische Landstr. 2,  
4000 Düsseldorf 12  
Dipl. Soz. Wirt

Müller, Irmgard, An St. Swibert 32, 4000 Düsseldorf 31  
Priv.-Doz. Dr. rer. nat., Apothekerin (Medizinische Terminologie)

Munck, Georg, Meisenweg 2, 7030 Böblingen, F. (0 70 31) 2 16 41  
Dr. med. (Der wissenschaftliche Film in Lehre und Forschung)

Richter, K. H., Am Hülsfeld 39, 4000 Düsseldorf 12  
Dr. med., Ltd. Regierungsmedizinaldirektor (Tropenmedizin).



# Institute und Kliniken

## **Ärztlicher Direktor der Medizinischen Einrichtungen:**

o. Prof. Dr. Franz Loogen, Direktor der I. Medizinischen Klinik B  
Sekretariat: Hannelore Zehles, F. 33 44 44, F.-Nbst. 29 00

## **Vertreter:**

o. Prof. Dr. Dr. h. c. Wilhelm Lochner, Direktor des Physiologischen Instituts

o. Prof. Dr. Lutwin Beck, Direktor der Frauenklinik

## **Zentrale Einrichtung der Medizinischen Einrichtungen Tierversuchsanlage** (Gebäude 14.82/22.04/22.22)

Leiter: Akademischer Direktor Dr. Hans-Joachim Bieniek

## **Anatomisches Institut** (Gebäude 22.03)

Direktoren: o. Prof. Dr. Hans Günter Goslar (geschäftsführender Direktor),  
o. Prof. Dr. Adolf Hopf, o. Prof. Karlheinz A. Rosenbauer, N. N.

Sekretariat für Angelegenheiten des Gesamtinstitutes: Frau Stichner,  
F. 3 11-26 15

### **Lehrstuhl I**

o. Prof. Dr. Adolf Hopf

Sekretariat: Frau Hartmann, F. 3 11-27 53

Wiss. Ass.: Dr. Hans Schade

Wiss. Ang.: Dr. Thomas Tobias

### **Lehrstuhl II**

o. Prof. Dr. Hans Günter Goslar

Sekretariat: Frau Bartels, F. 3 11-26 86

Akad. Oberrat: Dr. Hans-Dieter Gatzke

Akad. Rat: Dr. Horst Hettwer, Dr. Dieter Passia

Wiss. Ang.: Dr. Paris Grigoriadis

### **Lehrstuhl III**

o. Prof. Dr. Karlheinz A. Rosenbauer

Sekretariat: Frau Quast, F. 3 11-26 57

Wiss. Ass.: Dr. Wolf Krebs

### **Lehrstuhl IV**

o. Prof. Dr. Gottfried Arnold

Sekretariat: Frau Eichelhardt, F. 3 11-27 06

Akad. Oberrat: Dr. Hermann Fessel

## **C. u. O. Vogt-Institut für Hirnforschung** (Gebäude 22.03)

Direktor: o. Prof. Dr. Adolf Hopf, F. 3 11-27 77

Sekretariat: Frau Schwörer, F. 3 11-27 77 u. 23 36

Wiss. Ass.: Dr. Karl Dross, Dr. Jürgen Mai, Dr. Bernd Goertz

Wiss. Ang.: Dipl.-Phys. Johann-Josef Jennissen

### **Abteilung für Neuropsychologie**

Wiss. Rat u. Prof.: Dr. Gerhard Grünewald, F. 3 11-27 89

Wiss. Ang.: Dipl.-Ing. Gernot Sander, Dipl.-Phys. Johannes Netz

## **Institut für Biophysik und Elektronenmikroskopie** (Gebäude 14.80)

Direktor: o. Prof. Dr. phil. Wolrad Vogel, F. 3 11-25 45

Sekretariat: Frau Ingeburg Werner, F. 3 11-25 31

Akad. Oberräte: Dr. rer. nat. Max Hahn, Dipl.-Phys. (F. 3 11-25 33),  
Dr. rer. nat. Carla Ruska (F. 3 11-25 43/25 44)

Wiss. Ass.: Dr. rer. nat. Wolfgang Baumeister, Dipl. Phys. Jan Seredynski

## **Physiologisches Institut** (Gebäude 22.03)

Direktoren: o. Prof. Dr. Dr. h.c. Wilhelm Lochner (geschäftsführender  
Direktor), o. Prof. Dr. Joachim Haase, o. Prof. Dr. Raimund Kaufmann

### **Lehrstuhl I**

o. Prof. Dr. Dr. h.c. Wilhelm Lochner, F. 3 11-26 70

Sekretariat: Frau Renate Buchholz, F. 3 11-26 72

Wiss. Rat u. Prof.: N. N.

Akad. Oberrat: Prof. Dr. Ernst R. Müller-Ruchholtz, F. 3 11-26 53

Wiss. Ass.: Dr. Georg Ertl, Dr. Elisabeth Grund, Dr. Franz Hauer,  
Dr. Jörg Wichmann

Wiss. Ang.: Dipl.-Ing. u. Dipl. Wirtsch.-Ing. Jochen D. Schipke

### **Lehrstuhl II**

o. Prof. Dr. Joachim Haase, F. 3 11-26 87

Sekretariat: Frau Ingeborg Picozzi, F. 3 11-26 87

Wiss. Rat u. Prof.: Dr. Ing. Horst Scheibner, F. 3 11-26 95

Dozent: Dr. Hans-Georg Ross

Wiss. Ass.: Dr. Sinclair Cleveland, Dr. Christoph Fromm

Wiss. Ang.: Dipl.-Phys. Horst Prehn, Dipl.-Phys. Elmar Wolf

## **Lehrstuhl für Klinische Physiologie**

o. Prof. Dr. Raimund Kaufmann, F. 3 11-2762

Sekretariat: Frau Nina Bühring, F. 3 11-27 62

Wiss. Rat u. Prof.: Dr. Jörg Moser, F. 3 11-26 08

Wiss. Ass.: Dr. Rainer Bayer, Dr. Raymund Hennekes

Wiss. Ang.: Dipl.-Ing. Franz Bartos, Dr. A. J. Kaumann, Dr. Ram Mohan,  
Dipl.-Phys. Rainer Nitsche, Dr. Rudolf Steiner, Apotheker Ralph Roden-  
kirchen

Verw. Wiss. Ass.: Apotheker Raimund Mannhold

## **Institut für Physiologische Chemie (Gebäude 22.03)**

Direktoren: o. Prof. Dr. Siegfried Hollmann, o. Prof. Dr. Wolfgang Staib

### **Lehrstuhl I**

o. Prof. Dr. Siegfried Hollmann

Sekretariat: Frau Monika Rech, Frau Auguste Sartorius, F. 3 11-27 07

Wiss. Rat u. Prof.: Dr. Hans Kröner (F. 3 11-28 33), Dr. Wolf-Dieter  
Thomitzek (F. 3 11-27 12)

Akadem. Rat: Dr. Gunter Wagner

Wiss. Ass.: Dr. Geuenich, Dr. Haas, Dr. Sommer

Verw. Wiss. Ass.: Frau Dipl.-Biol. Bade, Frau Dipl.-Biol. Evers

Wiss. Hilfskraft: Apotheker Schneider

### **Lehrstuhl II**

o. Prof. Dr. Wolfgang Staib

Sekretariat: Frau Karin Bojar, F. 3 11-27 24/27 26

Akad. Oberrat: Priv. Doz. Dr. Hans Bojar

Akad. Rat: Dr. Uwe Matthiesen

Wiss. Ass.: Dr. Gericke, Dr. Bergheim, Dr. Schwenen, Dr. Förster

Wiss. Hilfskräfte: Dipl.-Biol. Schaefer, Spira

### **Lehrstuhl für Klinische Biochemie (Diabetologie)**

am Diabetes-Forschungsinstitut, Auf'm Hennekamp 65, F. 3 38 21

Direktor: o. Prof. Dr. Hans Reinauer

Sekretariat: Frau Hyland, F. 33 82-2 41 oder 2 40

## **Institut für Humangenetik und Anthropologie**

(Gebäude 23.12, Ebene 03)

Direktor: o. Prof. Dr. Gunter Röhrborn, F. 3 11-23 50

Sekretariat: Frau Elfriede Schade, F. 3 11-23 55

Frau Evamarie Reinke, F. 3 11-23 50

Wiss. Rat und Prof.: N. N.

Akadem. Rat: Dr. Hans-Georg Scheil, F. 3 11-23 51

Wiss. Ass. u. Wiss. Ang.: Dr. Hartmut Bartsch (F. 3 11/23 52), Dr. Armin Basler (F. 3 11-23 57), Dr. Uwe Claussen (F. 3 11-23 59), Dipl. Biol. Bernd Herbold (F. 3 11-23 56), Frau Dr. Margarita Meisel-Stosiek (F. 3 11-23 49), Frau Dipl. Biol. Gabriele Roszinsky-Köcher (F. 3 11-3964)

## **Pathologisches Institut, F. 33 44 44**

Direktor: N. N.

Sekretariat: Frl. Peters, F.-Nbst. 33 39 und 33 40

Wiss. Räte und Prof.: Dr. Friedhelm Huth, Dr. Dr. Peter Pfitzer, Dr. Horst Müntefering

Wiss. Ass.: Priv.-Doz. Dr. Borchard, Dr. med. (Pisa) habil. Novi, Dr. Lenz, Dr. Moubayed, Dr. Bernhardt, Dr. Bacman, Dr. Gritz, Dr. Krest, Dr. Schmidt, Dr. Brade, Dr. Papanagiotou, Dr. Kordian, Dr. Nikolau, Dr. Chaold

## **Institut für Pharmakologie und Toxikologie (Gebäude 14.79)**

Direktoren: o. Prof. Dr. Kurt Greeff, o. Prof. Dr. Friedrich Karl Ohnesorge

### **Lehrstuhl für Pharmakologie**

o. Prof. Dr. Kurt Greeff

Vorzimmer: Frl. Erika Klumpjann, F. 3 11-25 00

Sekretariat: U. Back, F. 3 11-25 19

Wiss. Rat u. Prof.: Dr. Klaus Wirth, F. 3 11-25 08

Oberarzt: Priv.-Doz. Dr. Eike A. Noack, F. 3 11-25 11

Akad. Oberrat: Dipl.-Chem. Hans Strobach, F. 3 11-25 13/25 14

Wiss. Ass.: Dr. Dr. U. Borchard, Dr. B. Dénes, Dr. W. Ledwoch, Dr. P. K. Medda, Dr. Carl-H. Weischer

Verw. Wiss. Ass.: Frl. Alanna L. Fox, Dipl.-Math. Dieter Hafner

### **Lehrstuhl für Toxikologie**

o. Prof. Dr. Friedrich Karl Ohnesorge

Sekretariat: Frau B. Stark, F. 3 11-30 22

Akad. Rat: Dr. Helmut Menzel

Wiss. Ang.: Ma. Djurdja Remenar-Vukelić (Tierärztin), Dr. Parasher, Dr. Abel (Tierarzt), Dr. Dieter

## **Institut für Medizinische Mikrobiologie und Virologie**

(Gebäude 14.79 und 16.70)

Direktor: o. Prof. Dr. Peter Naumann

Sekretariat: Frau M. Schönfelder, F. 3 11-24 59/24 60

Wiss. Räte u. Prof.: Dr. W. A. Kurt Schmidt (F. 3 11-22 25), Dr. Helmut Brunner (F. 3 11-24 61)

Oberarzt: Priv.-Doz. Dr. Harry Rosin, F. 3 11-24 64

Wiss. Ang.: Dr. Jochen Hagedorn, Dr. Lore Servatius, Dr. Helmut Teschner, Dr. Ursula Teschner, Dr. Bettina Holtermann, Dr. Anette Giebel, Dr. Dr. Jörg Rheingans

## **Institut für Hygiene, Gurlittstraße 53, F. 34 50 61**

Direktor: o. Prof. Dr. Hans-Werner Schlipkötter

Sekretariat: Frau Christel Peterhofer

Wiss. Rat u. Prof.: Dr. Ludwig Grün

Wiss. Ang.: Dr. med. Brigitte Baginski, Dr. Ing. Edmund Buchta, Dr. med. Catherine Gockeln-Armah, Dr. med. Helga Idel, Dr. agr. Georg Krause, Dr. med. Norbert Pitz, Mag. biol. Renate Stiller-Winkler, Frau Dr. med. Trudwein

## **Zentralinstitut für Klinische Chemie und Laboratoriumsdiagnostik (Zentrallaboratorium), (Gebäude 13.81), F. 33 44 44**

Direktor: o. Prof. Dr. Wirnt Rick

Sekretariat: Frau Küppers, F.-Nbst. 27 69

Oberarzt: N. N.

Wiss. Ang.: Dr. Peter Backhaus, Dr. Sieglinde Höinig, Dr. Werner Höinig, Dr. Dieter Josef, Dr. Dieter Stolle

## **Institut für Arbeitsmedizin, Gurlittstraße 55, F. 34 40 31**

Direktor: N. N.

Sekretariat: Frau Wobker

## **Institut für Gerichtliche Medizin (Gebäude 14.84)**

Direktor: o. Prof. Dr. Heinz Schweitzer

Sekretariat: Frau Ursula Klewe, F. 3 11-23 85 u. 23 61

Wiss. Rat und Prof.: Dr. Elisabeth Trube-Becker

Oberarzt: Wiss. Rat und Prof. Dr. Herbert Reh

Leiter der toxikol.-chem. Abt.: Akadem. Oberrat Dipl.-Chem. Dr. Hans J. Wulff

Wiss. Ass.: Prof. Dr. Dr. Amir Arbab-Zadeh, Dr. Marlies Ramms, Dr. Lorand v. Tamaska, Dipl.-Chem. Dr. Jürgen Helmbrecht, Dipl.-Chem. Thomas Daldrup

## **Institut für Geschichte der Medizin** (Gebäude 23.12, Ebene 04)

Direktor: o. Prof. Dr. Hans Schadewaldt, F. 3 11-39 40

Sekretariat: Frl. Susanne Görner, F. 3 11-39 41

Wiss. Ass.: Priv.-Doz. Apothekerin Dr. Irmgard Müller (F. 3 11-29 42), Dr. Margarete Bartels (F. 3 11-39 43)

Wiss. Mitarbeiter: Frau Tigges (F. 3 11-39 47), Dr. Ursula Diederichs (F. 3 11-39 45)

Im gleichen Hause: **Düsseldorfer Insitut für amerikanische Völkerkunde**,  
Direktor: H. Krumbach, Merowingerstraße 12, F. 34 31 18, Archiv:  
F. 3 11-39 45

## **Institut für Medizinische Statistik und Biomathematik**

(Gebäude 23.02)

Direktor: o. Prof. Dr. Hans Joachim Jesdinsky, F. 3 11-30 34

Sekretariat: Frau Capitain, F. 3 11-30 36

Akad. Rat: Dr. O. Richter, F. 3 11-30 37

Verw. Wiss. Ass.: H. Schmitz (F. 3 11-30 35),

Dokumentationsassistentinnen: G. Horst (F. 3 11-30 97), G. Scharpenberg  
(F. 3 11-32 23)

## **Institut für Medizinische Psychologie** (Gebäude 23.02)

Direktor: o. Prof. Dr. Hans Joachim Steingrüber

Sekretariat: Frau Bergmann, F. 3 11-30 14

Wiss. Ass.: Dr. Reiner Stegie

Verw. Wiss. Ass.: Dipl.-Psych. Rolf Bisping, Dipl.-Psych. Cathrin Pflugmacher,  
Dipl.-Psych. Klaus Rüssmann

## **I. Medizinische Klinik A**, (Gebäude 13.80), F. 33 44 44

Direktor: N. N.

Sekretariat: N. N., F.-Nbst. 27 20/21

Wiss. Abteilungsvorsteher: Wiss. Rat und Prof. Dr. Jungblut

Oberärzte: Prof. Dr. Pöttgen, Prof. Dr. Kindler, Priv.-Doz. Dr. Grabensee,  
Priv.-Doz. Dr. Fritsch, Priv.-Doz. Dr. Fischer

Wiss. Ass.: Dr. Altrogge, Dr. Austerhoff, Dr. Barthels, Dr. Dawod, Dr. Hein,  
Dr. Hengels, Dr. Hofmann, Dr. Königshausen, Dr. Küppers, Dr. Misera, Dr.  
Ohnhäuser, Dr. Peters, Dr. Rachner, Dr. Risler, Dr. Schwab, Priv.-Doz. Dr.  
Schnurr, Dr. Scholten, Dr. Schoppe, Dr. R. Stolle, Dr. D. Stolle, Dr. Wiesen,  
Dr. Wippern

## **I. Medizinische Klinik B,** (Gebäude 14.87 und 13.80) F. 33 44 44

Direktor: o. Prof. Dr. Franz Loogen

Sekretariat: Frau Zehles, F.-Nbst. 29 00

Oberärzte: Priv.-Doz. Dr. Ludger Seipel, Priv.-Doz. Dr. Horst Kuhn

Akad. Oberrat: Dr. Bernhard Bostroem

Wiss. Ass.: Frau Dr. Austerhoff, Dr. L. Benesch, Dr. M. Benn, Dr. Bluschke, Dr. K. Bornikoel, Dr. Breithardt, Dr. Credner, Dr. Haerten, Dr. J. Jehle, Priv.-Doz. Dr. E. Köhler, Dr. W. Krelhaus, Dr. Krönert, Dr. Ch. Leuner, Dr. B. Lösse, Dr. Lück, Dr. Neuhaus, Dr. Rönsberg, Dr. P. Spiller, Dr. E. Wiebringhaus

## **II. Medizinische Klinik und Poliklinik,** (Gebäude 18.72) F. 33 44 44

Direktoren:

o. Prof. Dr. Hans Ludwig Krüskemper

Sekretariat: Frau Kölgen, F.-Nbst. 28 10

o. Prof. Dr. Georg Strohmeier,

Sekretariat: Frau Richter, F.-Nbst. 25 69

o. Prof. Dr. Horst Zimmermann (geschäftsführender Direktor)

Sekretariat: Frau Löscher, F.-Nbst. 28 12

Leiter der Laboratorien: Wiss. Rat und Prof. Dr. Karl Irmscher

Leiter der Röntgenabteilung: Wiss. Rat und Prof. Dr. Theodor Stolze

Oberärzte: Prof. Dr. Hans-Gerd Solbach, Prof. Dr. Franz-Adolf Horster, Prof. Dr. Jörg Herrmann, Prof. Dr. Martin Wienbeck, Prof. Dr. Wolfgang Wiegemann, Priv.-Doz. Dr. Hans Kley, Priv.-Doz. Dr. Bernhard Miller

Akadem. Rat: Dr. Gisela Bremer

Wiss. Ass.: Frau Dr. Bartmann, Dr. Berges, Dr. Burkert, Dr. H.-J. Cüppers, Dr. Ehms, Dr. Elsässer, Dr. Erkenbrecht, Frau Dr. Fisch, Dr. Heinen, Dr. Heinlein, Dr. Heun, Dr. Hüggenberg, Dr. Husmann, Dr. Jacobi, Dr. Jäckel, Dr. Jörgens, Dr. Keck, Dr. Kemmer, Dr. Kiene, Dr. Lakomek, Frau Dr. Lang, Dr. Lippe, Dr. Peerenboom, Dr. Potthoff, Dr. Rogge, Dr. Rudorff, Dr. Schmidt-Sodingen, K. H. Schneider, Frau Dr. Schneider-Schultes, Dr. Schneitler, Dr. Starke, Dr. Stux, Dr. Teschke, Dr. Thienhaus, Dr. Wannagat, Dr. Wedershoven

Wiss. Ang.: Frau Priv.-Doz. Dr. phil. G. Krüskemper

## **Lehrstuhl für Innere Medizin** (Diabetologie)

am Diabetes Forschungsinstitut, Auf'm Hennekamp 65, F. 33 82-2 00

Direktor: o. Prof. Dr. Friedrich Arnold Gries

Sekretariat: Frau U. Voss

## **Neurologische Klinik, (Gebäude 18.70), F. 33 44 44**

Direktor: N. N.

Sekretariat: Frau Ingrid Boese, F.-Nbst. 28 80

Wiss. Rat u. Prof.: Dr. Walter Baust

Oberärzte: Wiss. Rat u. Prof. Dr. Josef Becker, Wiss. Rat u. Prof. Dr. Franz Rabe

Wiss. Ass.: Wolfgang Dumke, Dr. Horst Hielscher, Priv. Doz. Dr. Johannes Jörg, Dr. Herwig Lange, Dr. Jutta Naudascher, Dr. Volker Remmers, Dr. Franz Schuier, Dr. Thomas Stüttgen, Dr. Gerhard Thörner, Wolfgang Walat, Dipl. Psych. Dr. Karl-Heinz Ammon

## **Psychiatrische Klinik der Universität Düsseldorf – Rheinisches Landeskrankenhaus,**

Bergische Landstraße 2, 4000 Düsseldorf, F. 2 80 11

Direktor: o. Prof. Dr. Kurt Heinrich

Sekretariat: Frau Best, F. 2 80 12 19

Wiss. Rat u. Prof.: N. N.

Wiss. Ass.: Dipl.-Psych. Hartwig, Dr. Lehmann, Dipl. Sozialwirt Müller, Dr. Tegeler, Dipl.-Psych. S., Thielemann

Forschungsstelle für psychiatrische Soziologie

Leiter: Dipl.-Sozialwirt U. Müller

Forschungsstelle für klinische Psychologie  
Dr. Erlo Lehmann

## **Lehrstuhl für Psychotherapie, Bergische Landstraße 2**

Leiter N. N.

### **Abteilung für Psychohygiene**

N. N.



## **Chirurgische Klinik und Poliklinik, (Gebäude 12.41), F. 33 44 44**

Direktoren:

o. Prof. Dr. Wolfgang Bircks (geschäftsführender Direktor)  
Sekretariat: Frau Bardey, F.-Nbst. 33 31/33 32

o. Prof. Dr. Karl Kremer  
Sekretariat: Frau Knittler, F.-Nbst. 23 50/23 51

Büro des geschäftsführenden Direktors: Frau Kuznicki, F.-Nbst. 23 70

Wiss. Räte und Prof.: Dr. Joseph Drewes, Dr. Giesbert Jacobs, Dr. Erich Müller, Dr. Hagen Dietrich Schulte

Akad. Oberräte: Dr. Dietrich Augath

Oberärzte: Dr. Ernst Derra, Dr. Karl-Hans Gisbertz, Dr. Jörg-Alexander Herzer, Dr. Gerbert Irllich, Priv.-Doz. Dr. August Jünemann, Priv.-Doz. Dr. Hans Kivelitz, Dr. Reiner Körper, Prof. Dr. Bernhard Kreuzberg, Priv.-Doz. Dr. Dieter Moschinski, Dr. Christine Münchhoff, Dr. José Rivas-Martin, Priv.-Doz. Dr. Rudolf Sailer, Dr. Wilhelm Sandmann, Priv.-Doz. Dr. Ulf Schacht, Priv.-Doz. Bernward Ulrich

Wiss. Ass.: Dr. Mohamed Batanouny, Dr. Gerd Florack, Dr. Wolfgang v. d. Horst, Dr. Rainer Jaeschock, Dr. Eishow Katoh, Dr. Frieder-Ernst Kleinschmidt, Dr. Karl-Wilhelm Klüsener, Dr. Angelos Koussidis, Dr. Arno Krian, Dr. Dirk Loose, Dr. Hugo Rolando Mahmud, Dr. Wolfgang Meyer, Dr. Kazutomo Minami, Dr. Detlev Mohr, Dr. Roland Münch, Dr. Helmut Nier, Dr. Helmut Nüllen, Frau Dr. Giesela Oeking, Dr. Pier, Paolo Palomba, Dr. Young Kwan Park, Dr. Claus-Jörg Preuße, Dr. Volker Rötzscher, Dr. Ludwig Ruland, Dr. Peter Rumpf, Dr. Hermann Steiger, Dr. Wolfgang Wachsmuth, Dr. Karl-Heinz Wildeshaus, Dr. Ernst-Dieter Wildt, Dr. Anthony Zammit, Dr. Ludwig Zumfelde

### **Institut für Experimentelle Chirurgie (Gebäude 23.12)**

Direktor: o. Prof. Dr. Gunther Arnold, F. 3 11-35 39

Sekretariat: Frau Marianne Heisse, F. 3 11-35 38

Verw. Wiss. Ass.: Apotheker Wolfgang Steven

## **Institut für Blutgerinnungswesen und Transfusionsmedizin,**

(Gebäude 12.41), F. 33 44 44

Direktor: o. Prof. Dr. Herbert Theodor Brüster

Sekretariat: Frau Coenen, F.-Nbst. 23 44

Oberarzt: Dr. Heiner Trobisch

Akad. Rat: Dr. Reinhard Stute

Wiss. Ass.: Dr. Dimitrios Lewentis

## **Institut für Anästhesiologie** (Gebäude 12.41), F. 33 44 44

Direktor: o. Prof. Dr. Martin Zindler

Sekretariat: Frau Adamek, F.-Nbst. 31 01

Oberärzte: Priv. Doz. Dr. Konrad Falke, Priv. Doz. Dr. Hermann Siepmann, Dr. Klaus Strasser

Akad. Rat: Priv. Doz. Dr. Huse

Akad. Rätin: Dr. Helga Dehnen

Wiss. Ass.: Dr. Christa Baczko, Dr. Regina Dehner, Dr. Theresiamma El-sässer, Dr. Reinald Fischer, Dr. Artur Fournell, Dr. Michael Freitag, Dr. Helmut Gerber, Dr. Jochen Girbig, Dr. Hanke, Dr. Erhard Hartung, Dr. Rolf-Ludwig Heuler, Dr. Rotraut Hubinger, Dr. Dagmar Huth, Dr. Christa Jacke, Dr. Alfred Lubberich, Dr. Gundel Maatz, Dr. Rolf Michaelis, Dr. Heide Plato, Dr. Joachim Reichert, Dr. Maria Segeth, Dr. Karin Schädler, Dr. Michael Schiffmann, Dr. Jutta Schulte-Herbrüggen, Dr. Ingrid Schumacher, Dr. Heidrun Schwarzhoff, Dr. Wilfried Schwarzhoff, Dr. Hagen Steinhoff, Dr. Horst Wicken, Dr. Dieter Weidauer, Dr. Hans-Joachim Wüst

### **Abteilung für experimentelle Anästhesiologie** (Gebäude 23.01)

Wiss. Rat u. Prof. Dr. Joachim O. Arndt

Sekretariat: Frau Staschinski, F. 3 11-36 10

Wiss. Ass.: Dr. Enno Freye, Dr. Badri Nath Gupta

## **Urologische Klinik**, (Gebäude 13.72), F. 33 44 44

Direktor: o. Prof. Dr. Hermann Dettmar

Sekretariat: Frau Ruth Völkel, F.-Nbst. 31 10 u. 31 11

Oberärzte: Priv.-Doz. Dr. Frank Boeminghaus, Priv.-Doz. Dr. Wolfgang Wagner, Priv.-Doz. Dr. Reinhard Böcker

Wiss. Ass.: Dr. Axel Fischer, Dr. Dietmar Hartwig, Dr. Klaus Maar, Dr. te Breuil Wolfgang, Greipel Volker, Dr. Heinrich Weichmann, Dr. Rodoljub Papic, Dr. Wolfgang Halbig, Dr. Hanns-Henning Zechlin

## **Neurochirurgische Klinik**, (Gebäude 13.71), F. 33 44 44

Direktor: o. Prof. Dr. Hans Kuhlendahl

Sekretariat: Frau van Hasseln, F.-Nbst. 29 10/29 11

Oberärzte: Prof. Dr. V. Hensell, Dr. W. Leem, Dr. N. Nicola, Akad. Rat Dr. H. Schamoni

Wiss. Ass.: Dr. W. Ischebeck

Wiss. Ang.: Dr. C. Bathen, G. Hölper, H. Miltz, Dr. Sakellariou, Dr. H.-U. Thal, Dr. K. H. Dalai, Dr. Nabakowski, Dr. Wanis, Dipl.-Phys. Krämer, Dipl.-Ing. K. H. Müller

## **Orthopädische Klinik,** (Gebäude 11.90), F. 33 44 44

Direktor: o. Prof., Prof. h.c. Dr. Karlheinz Idelberger

Sekretariat: Frl. Czepka, F.-Nbst. 29 60

Oberärzte: Prof. Dr. med. habil Jürgen Krämer, Akad. Oberrätin Dr. Hadwiga Schulze, Dr. med. habil. W. Klein

Wiss. Ass.: Dr. Bielan, Dr. Boos, Dr. Drehmann, Dr. Hidaka, Dr. H. Krämer, Dr. Laternus, Dr. Lenz, Dr. Steinhaus, Dr. Vent

## **Institut und Klinik für Medizinische Strahlenkunde**

(Gebäude 14.83), F. 33 44 44

Direktor: o. Prof. Dr. Heinz Vieten

Sekretariat: Frau Christel Riethmüller, F.-Nbst. 29 90/91

Oberärzte: Prof. Dr. Dietrich Günther, Akademische Oberrätin Frau Dr. Renate Kürten

Wiss. Ass.: Dr. Hans Jürgen Engels, Dr. Arnulf Henning, Dr. Hans Kistenich, Dr. Claus Lindemann, Dr. Farhad Mameghani, Dr. Gerhard Müller, Dr. Christel Schmidt, Dr. Vera Schwarzhoff, Dr. Gerd Wagner

Physikingenieur: Frau Renate Bormann

## **Nuklearmedizinische Klinik**

(auf dem Gelände der Kernforschungsanlage Jülich)

Fernruf (0 24 61) 61 64 43

Direktor: o. Prof. Dr. Ludwig E. Feinendegen

Sekretariat: Frau Flegel, Frau Dongmann

Oberärzte: Dr. Höck, Frau Dr. Stecher

Wiss. Ass.: Dr. Freundlieb, Dr. Hofmann, Frau Dr. Hopmann, Dr. Kiem, Frau Dr. Nieveler-von St. Vith, Dr. Reske, Dr. Siegers

## **Frauenklinik,** (Gebäude 14.75), F. 33 44 44

Direktor: o. Prof. Dr. Lutwin Beck

Sekretariat: Frau R. Bölike, F.-Nbst. 25 00/01

Oberärzte: Wiss. Rat u. Prof. Dr. Johannes Heidenreich, Priv. Doz. Dr. Herbert Albrecht, Akad. Oberrat Dr. Siegfried Potthoff, Dr. Johannes Schnell

Medizinische Strahlenkunde: Wiss. Rat u. Prof. Dr. Hans Greuel

Psychosomatische Medizin: Wiss. Rat u. Prof. Dr. Hans Molinski, Walter Dmoch

Experimentelle Geburtshilfe u. Gynäkologie: Dr. rer. nat. Jürgen Morgenstern, Dipl.-Phys. Dr. rer. nat. Harald Schmidt, Ing. grad. Heribert Czerny

Wiss. Ass.: Dr. Hans Georg Bender, Dipl. Ing. Dr. med. Hansjörg Deck, Dr. Hans-Peter Diemer, Dr. Wolfgang Distler, Michael Dolff, Dr. Peter Faber, Dr. Christiane Frantzen, Dr. Klaus Haefs, Dr. Peter-Fritz Harnacke, Dr. Joachim Herberger, Dr. Heino v. Matthiessen, Dr. Ute Perschmann, Dr. Willfried Schiffer, Dr. Hans-Walter Schlößer, Priv. Doz. Dr. med. habil. Horst Schmidt-Elmendorff, Dipl. Chem. Adelgunde Seuken, Dr. Rosemarie Staib, Dr. Michael Steyer, Dr. Rainer Terinde, Dr. Jürgen Tigges, Karin Wahl

## **Kinderklinik, (Gebäude 14.76 und 14.85), F. 33 44 44**

Direktoren: o. Prof. Dr. Gustav-Adolf von Harnack (geschäftsführender Direktor), o. Prof. Dr. Hans-Joachim Bremer, o. Prof. Dr. Eberhard Schmidt

### **Lehrstuhl I: Allgemeine Pädiatrie**

o. Prof. Dr. Gustav-Adolf von Harnack

Sekretariat: Frau Jung, F.-Nbst. 26 40/41

Oberärzte: Prof. Dr. Maurice Bourgeois, Prof. Dr. Wilhelm Mortier

Akad. Oberrat: Priv.-Doz. Dr. Peter Lemburg, Dr. Lore Nessler

Akadem. Rat: Dr. Ingeborg Sprock

Wiss. Ass.: Dr. Gottfried Arnold, Dr. Gisela Betzner, Dr. Anne Bretschneider, Dr. Arnold Breuer, Dr. Irmtraud Hansel, Dr. Wolfram Janke, Dr. Herbert Jürgens, Dr. Dieter Karch, Dr. Klaus-D. Kauther, Dr. Ric Kiekens, Dr. Hans-H. Kramer, Dr. Rüdiger Liersch, Dr. Hans Meyer, Dr. Karin Rheingans, Dr. Gerhard Sievers, Dr. Christian Steinhagen, Dr. Gudrun Stemmann, Dr. Wolfgang Storm, Dr. Peter Völker, Dr. Frank Wegner

### **Lehrstuhl II: Schwerpunkt Neonatologie und Ernährung**

o. Prof. Dr. Eberhard Schmidt

Sekretariat: Frau Riedel, F.-Nbst. 26 42

Oberarzt: Priv.-Doz. Dr. Ulrich Göbel

Wiss. Ass.: Dr. Irmtraud Bode, Dr. Gisela Colletis, Dr. Monika Jordan, Dr. Rudolf Remy, Dr. Uwe-Jens Trahms, Dr. Hubertus von Voss, Dr. Volker Wahn

### **Lehrstuhl III: Schwerpunkt Stoffwechselstörungen und Nephrologie**

o. Prof. Dr. Hans-Joachim Bremer

Sekretariat: Frau Walter, F.-Nbst. 26 95

Oberärzte: Priv.-Doz. Dr. Ingrid Lombeck, Dr. Hildegard Przyrembel

Wiss. Ass.: Dr. Konrad Becker, Dr. Erika Hillebrand, Dr. Ute Stephan, Dr. Brigitte Vent, Dr. Udo Wendel

### **Zentrale Einrichtungen der Kinderklinik**

(Leitung: Geschäftsführender Direktor)

Akadem. Oberrat: Dr. Helmut Kemperdick

Oberarzt: Priv.-Doz. Dr. Ingeborg Kupke, Priv.-Doz. Dr. Ernst August Stemmann

Wiss. Ass.: Dr. Milan Adler, Dr. Gisela Arcari, Dipl.-Psych. Dieter Awiszus, Dr. Wolfram Höhn, Dipl.-Psych. Ilse Ley, Dr. Gisela Rautmann, Dipl.-Psych. Ulrike Sterzel, Dr. Elisabeth Terinde

## **Hautklinik,** (Gebäude 11.80), F. 33 44 44

Direktor: o. Prof. Dr. Dr. Aloys Greither

Sekretariat: Frau Margot Aspeslag, F.-Nbst. 26 00/26 01

Oberärzte: Prof. Dr. Rudolf Haensch, Prof. Dr. Günter Goerz, Priv.-Doz. Dr. Norbert Hofmann, Priv.-Doz. Dr. Zouhair Itani, Priv.-Doz. Dr. Ilse Rechenberger

Wiss. Ass.: Dr. Ingrid Ansoerge, Dr. Almuth Anton, Dr. Peter Bielicky, Ursula Dumke, Dr. Rainer Feistkorn, Bernd-Rainer Herbst, Dr. Gunda Herrmann, Dr. Michael Hornstein, Dr. Anita Hubbes, Dr. Renate Kind, Dr. Jürgen Kocks, Dr. Josef Kratka, Dr. Christa Maziniak, Dr. Waltraud Rosshoff, Dr. Abdollah Samii, Dr. Else Schuppenhausen, Dr. Dirk Straßburger, Dr. Wolfgang Vizethum.

## **Augenklinik,** (Gebäude 13.75), F. 33 44 44

Direktor: o. Prof. Dr. Hans Pau

Sekretariat: Frau Hackenberg, Frau Illert, F.-Nbst. 23 20/21

Oberärzte: Wiss. Rat u. Prof. Dr. Dieter Friedburg, Priv. Doz. Dr. Walter Tillmann

Wiss. Ass.: Dr. Gerd Bischof, Dr. Johannes Grüntzig, Priv. Doz. Dr. Wolfgang Hammerstein, Dr. Bernd Handrup, Dr. Rosvitha Rummeld

Wiss. Ang: Dr. Ulrike Aengenheister, Dr. Hartwig Bernsmeier, Dr. Klaus Huneus, Dr. Lieselotte Keitel, Dr. Hans Heinz Kleine, Dr. Guido Kluxen, Dr. Ewald Leide, Dr. Ulrich Loewen, Dr. Kurd Mie, Dr. Udo Michael Richard

## **Klinik für Hals-Nasen-Ohrenkrankheiten,**

(Gebäude 13.76), F. 33 44 44

Direktor: o. Prof. Dr. Karl-Heinz Vosteen

Sekretariat: Frau Maria Eichenberg, F.-Nbst. 25 70 und 25 71

Oberärzte: Priv.-Doz. Dr. Uwe Ganzer, Priv.-Doz. Dr. Wolfgang Arnold, Priv.-Doz. Dr. Klaus Küpper, Priv.-Doz. Dr. Peter Strauß

Wiss. Ass.: Dr. Stefan Bruski, Dr. Christiane Friedländer, Dr. Heidemarie Hockauf, Dr. Adam Kurzeja, Dr. Josef Lindenberger, Dr. Dirk Meister, Priv.-Doz. Dr. Claus Morgenstern, Dr. Akiro Nakazima, Dr. Dieter Riensch, Dr. Martin Sauer, Dr. Hans-Michael Strahl, Dr. Reglindis Uhlmann

## **Forschungslabor für Medizinische Akustik der HNO-Klinik:**

Direktor: o. Prof. Dr. Karl-Heinz Vosteen

Leiter der Audiologischen Abteilung: Priv.-Doz. Dr. rer. nat. Günter Esser

Sekretariat: Frau Marianne Esch, F.-Nbst. 32 50 und 33 94

Leiter der Medizinisch-Biologischen Abteilung: Dr. med. habil. Berthelm Maass

Sekretariat: Frau Otgert Bull, F.-Nbst. 33 95

Wiss. Ass.: Dr. rer. nat. Angela Orsulakova, Dipl.-Ing. Walter Ruhrberg, Dipl.-Ing. Reinhard Schunicht

**Poliklinik und Klinik für Zahn-, Mund- und Kieferkrankheiten  
(Westdeutsche Kieferklinik),** (Gebäude 18.73 und 18.21), F. 33 44 44

Direktoren: N. N., o. Prof. Dr. Hermann Böttger (geschäftsführender Direktor), o. Prof. Dr. Manfred Straßburg, o. Prof. Dr. Walter Weise

**Poliklinische und zahnärztlich-chirurgische Abteilung,** F. 33 44 44

o. Prof. Dr. Manfred Straßburg

Sekretariat: Frau Urbiczek, F.-Nbst. 31 40

Oberarzt: Dr. Armin Herforth, F.-Nbst. 31 54

Wiss. Ang.: Zahnärzte Dr. Rainer Maria Finken, Dr. Dr. Michael Gauger, Dieter König, Wolfgang Lenz, Christoph Werner

**Abteilung für Zahnerhaltung und Parodontologie,** F. 33 44 44

Direktor: N. N.

Sekretariat: Frau Gruchot, F.-Nbst. 31 44

Oberarzt: Wiss. Rat und Prof. Dr. Franz Schübel

Wiss. Ang.: Zahnärzte/innen Sossani Chatzigiannis, Helmut Christgen, Ekehard Hayn, Marion Herpens, Dr. Ilse Klähn, Ramona Meckel-van Zijl, Dr. Dorothee Reiner

**Abteilung für Kieferorthopädie,** F. 33 44 44, F.-Nbst. 31 60

o. Prof. Dr. Walter Weise

Sekretariat: Fräulein Cornelius, Fräulein Roth, F.-Nbst. 32 85

Oberarzt: Dr. Ursula Kröhne

Wiss. Ass.: Dr. Gertrud Blossfeld, Dr. Elisabeth Dörfler, Dr. Dagmar Ideler, Dr. Ulrike Jägersberg, Dr. Verena Wittler

**Abteilung für Prothetik,** F. 33 44 44, F.-Nbst. 31 58 (Moorenstr. 5) und **Vorklinisches Institut,** F. 72 20 21 (Mettmanner Straße 16-18)

o. Prof. Dr. Hermann Böttger

Sekretariat: Frau Gerda-Maria Schneider, F.-Nbst. 31 42

Kliniksekretariat: Frau Collet, F.-Nbst. 31 53

Oberarzt: Dr. Dr. Hubertus Spiekermann

Wiss. Ass.: Dr. Heiner Weber

Wiss. Ang.: Zahnärzte Dr. Youness Dilmaghani, Lutz Grosche, Wolfgang Koch, Alfred Königs, Hans-Rudolf Neuhaus, Ulrich Schoerner, Dr. Ulrich Stüttgen, Dr. Jürgen Willer

**Klinik für Kiefer- und Plastische Gesichtschirurgie**  
**(Westdeutsche Kieferklinik),** (Gebäude 18.73), F. 33 44 44

Direktor: o. Prof. Dr. Dr. Alfred Rehrmann

Sekretariat: Frau Faßbender, F.-Nbst. 31 80/31 81

Oberärzte: Wiss. Rat u. Prof. Dr. Ingrid Podlesch (F.-Nbst. 32 67), Wiss. Rat u. Prof. Dr. Dr. Heribert Koch (F.-Nbst. 31 82), Wiss. Rat u. Prof. Dr. Dr. In-golf Koblin (F.-Nbst. 31 83), Priv.-Doz. Dr. Dr. Joachim Kreidler (F.-Nbst. 31 56)

Wiss Ass.: Dr. Jörg Bennemann, Dr. S. Eric Boatin, Dr. Dr. Bernd Bünger, Dr. Dr. Rainer Elsner, Dr. Dr. Hans-Henning Horch, Dr. Jürgen Kind, Dr. Annemarie Picot, Dr. Heinz-Egon Piel, Dr. Bernd Reil, Dr. Dr. Dirk Westphal

# **Lehranstalten und Schulen an den Medizinischen Einrichtungen der Universität Düsseldorf**

Moorenstraße 5, 4000 Düsseldorf 1, F. 33 44 44

## **Lehranstalt für technische Assistenten in der Medizin (Gebäude 15.12)**

Leiter: o. Prof. Dr. Reinauer  
Leitende Lehrkraft: Frau Hartkopf, F.-Nbst. 32 09  
Schulsekretariat: Frau Schmitz, F.-Nbst. 21 47

## **Lehranstalt für Krankengymnastik (Gebäude 14.90)**

Leiter: o. Prof., Prof. h.c., Dr. Idelberger  
Leitende Lehrkraft: Frau Preussing, F.-Nbst. 29 82  
Schulsekretariat: Frau Schmitz, F.-Nbst. 21 47

## **Lehranstalt für Massage (Gebäude 14.90)**

Leiter: o. Prof., Prof. h.c., Dr. Idelberger  
Leitende Lehrkraft: Herr Dahlem, F.-Nbst. 29 82  
Schulsekretariat: Frau Schmitz, F.-Nbst. 21 47

## **Lehranstalt für Orthoptistinnen (Gebäude 13.75)**

Leiter: o. Prof. Dr. Pau  
Leitende Lehrkraft: N. N., F.-Nbst. 23 37  
Schulsekretariat: Frau Schmitz, F.-Nbst. 21 47

## **Lehranstalt für Diätassistentinnen (Gebäude 11.75)**

Leiter: Prof. Dr. Irmischer  
Leitende Lehrkraft: Frau Haase, F.-Nbst. 32 88  
Schulsekretariat: Frau Schmitz, F.-Nbst. 21 47

## **Krankenpflegeschule (Gebäude 15.11)**

Leiter: o. Prof. Dr. Loogen  
Leitende Unterrichtsschwester: Oberschwester Ute Herbst, F.-Nbst. 25 64  
Schulsekretariat: Schwester Margret Kämmerling, F.-Nbst. 25 67

## **Kinderkrankenpflegeschule (Gebäude 15.21)**

Leiter: o. Prof. Dr. von Harnack  
Leitende Unterrichtsschwester: Oberschwester Gisela Michalik, F.-Nbst. 33 85  
Schulsekretariat: Schwester Margret Kämmerling, F.-Nbst. 25 67

## **Schule für Krankenpflegehelferinnen (Gebäude 15.11)**

Leiter: Prof. Dr. Pöttgen  
Leitende Unterrichtsschwester: Oberschwester Ute Herbst, F.-Nbst. 25 64  
Schulsekretariat: Schwester Margret Kämmerling, F.-Nbst. 25 67



**Krankenpflegerschule** (Gebäude 17.12)

Leiter: o. Prof. Dr. Loogen  
Leitender Unterrichtspfleger: N. N., F.-Nbst. 21 06  
Schulsekretariat: Schwester Margret Kämmerling, F.-Nbst. 25 67

**Schule für Krankenpflegehelfer** (Gebäude 17.12)

Leiter: Akadem. Oberrat Dr. Fessel  
Leitender Unterrichtspfleger: N. N., F.-Nbst. 21 06  
Schulsekretariat: Schwester Margret Kämmerling, F.-Nbst. 25 67

# Studienplan

## für das vorklinische Studium der Medizin (1. bis 4. Studiensemester) im Wintersemester 1977/78

(Empfehlung der Unterrichtskommission für das vorklinische Medizinstudium)

### 1. Semester

Zeit	Montag		Dienstag	Mittwoch			Donnerstag			Freitag			
8-9	Einf. in das physik. Praktikum	Einf. in das chem. Praktikum	Experimentalphysik I	Experimentalphysik I			Med. Soziologie			Med. Soziologie			
9-10			Experimentalphysik I	Experimentalphysik I			Anorg. Chemie			Anorg. Chemie			
10-11			Einf. in d. Medizin	Anatomie A			Anorg. Chemie			Anorg. Chemie			
11-12			Anatomie A	Anatomie A			Anatomie A			Anatomie A			
12-13			Anatomie A	Seminar zur Anatomie A	Histologie			Histologie			Histologie		
14-15	Medizinische Terminologie		Biolog. Praktikum	Physik. Prakt.	Chem. Prakt.	Biol. Prakt.	Physik. Prakt.	Chem. Prakt.	Biol. Prakt.	Physik. Prakt.	Chem. Prakt.		
15-16													
16-17												Erste Hilfe	
17-18													

### 2. Semester

Zeit	Montag		Dienstag	Mittwoch		Donnerstag		Freitag	
8-9			Experimentalphysik I	Experimentalphysik I					
9-10			Experimentalphysik I	Experimentalphysik I		Anorg. Chemie		Anorg. Chemie	
10-11				Anatomie A		Anorg. Chemie		Anorg. Chemie	
11-12			Anatomie A	Anatomie A		Anatomie A		Anatomie A	
12-13			Anatomie A	Seminar zur Anatomie A	Histologie		Histologie		Histologie
14-15	Makroskop.-anat. Kurs A		Biologisches Praktikum	Makroskop.-anat. Kurs A		Biologisches Praktikum		Makroskop.-anat. Kurs A	
15-16									
16-17	Makroskop.-anat. Kurs B			Makroskop.-anat. Kurs B				Makroskop.-anat. Kurs B	
17-18									
18-19									

### 3. Semester

Zeit	Montag	Dienstag	Mittwoch	Donnerstag	Freitag	
8-9	Physiologie I	Physiologie I	Physiologie I	Physiologie I	Einführung in die Physiologie II	
9-10	Physiol. Chemie I	Physiol. Chemie I	Physiol. Chemie I	Physiol. Chemie I	Physiol. Chemie I	
10-11	Humangenetik I + II	Physiol.-chem. Seminar	Mediz. Psychologie*	Physiol.-chem. Seminar	Humangenetik I + II	
11-12		Physiol.-chem. Praktikum	Mediz. Psychologie*			
12-13				Physiol.-chem. Praktikum		
14-15	Makrosk.-anat. Kurs A			Makrosk.-anat. Kurs A		Makrosk.-anat. Kurs A
15-16						
16-17	Makrosk.-anat. Kurs B			Makrosk.-anat. Kurs B		Makrosk.-anat. Kurs B
17-18						
18-19						

\*Kurs für Mediz. Psychologie nach Vereinbarung. Aushang beachten!

### 4. Semester

Zeit	Montag	Dienstag	Mittwoch	Donnerstag	Freitag
8-9	Physiologie I	Physiologie I	Physiologie I	Physiologie I	Einführung i. d. Physiologie II
9-10	Physiol. Chemie I	Physiol. Chemie I	Physiol. Chemie I	Physiol. Chemie I	Physiol. Chemie I
10-11		Funktionelle Morphologie der Zelle		Physiol. Seminar	
11-12	Physiol. Praktikum			Physiol. Praktikum	
12-13					
13-14					
14-15				Histochem. Seminar	
15-16				Mikroskop.-diagnost. Seminar	
16-17					

# Studienplan

## für das klinische Studium der Medizin (I. klinischer Studienabschnitt) im Wintersemester 1977/78

(Empfehlung der Unterrichtskommission für das klinische Medizinstudium)

### 1. Semester des I. klinischen Studienabschnittes

Zeit	Montag	Dienstag	Mittwoch	Donnerstag	Freitag
8-9	Pathologie (V)	Pathologie (V)	Pathologie (V)	Pathologie (V)	Pathologie (V)
9-10	Kursus der Allgem. Pathologie	Kursus der Allgem. Pathologie	Kursus der Allgem. Pathologie	Kursus der Allgem. Pathologie	Kursus der Allgem. Pathologie
10-11	Pathophysiologie Vorlesung	Prakt. Übg. akuter Notf.	Biomathematik Übungen A	Pathophysiologie Vorlesung	Human-genetik V
11-12	Mikrobiologie (V)	Mikrobiologie (V)		Mikrobiologie (V)	Mikrobiologie (V)
12-13		Biomathematik (V)	Radiologie (V)	Biomathematik (V)	
14-15		Kurs allg. klin. Untersuchung Vorlesung  Praktikum	Klin. Untersuchung Praktikum	Vorlesung	Kursus der allgemeinen klinischen Untersuchungen Praktikum
15-16	1. Hilfe Vorlesung			Prakt. Übungen für akute Notfälle	
16-17	Prakt. Übungen für akute Notfälle			Kursus der Radiologie einschl. Strahlenschutz-Kurs	
17-18				17-18.30 Biomathematik Übg. B	

V = Vorlesung; K = Kurs

## 2. Semester des I. klinischen Studienabschnittes

Zeit	Montag	Dienstag	Mittwoch	Donnerstag	Freitag			
8– 9				Geschichte der Medizin				
9–10								
10–11	Pathophysiologie (V)	Klinische Chemie Vorlesung zum Kurs	Klinische Chemie Vorlesung zum Kurs	Pathophysiologie (V)	Humangenetik V			
11–12	Mikrobiologie (V)	Mikrobiologie (V)		Mikrobiologie (V)	Mikrobiologie (V)			
14–15	Mikrobiologie Vorlesung zum Kurs	Praktikum der Mikrobiologie	Kursus der Allgem. Pharmakologie und Toxikologie	Praktikum der klinischen Chemie und Haematologie	Praktikum der klinischen Chemie und Haematologie	Praktikum der Mikrobiologie	Kursus der Allg. Pharmakologie und Toxikologie	
15–16	Praktikum der Mikrobiologie							Kursus der Allgem. Pharmakologie und Toxikologie
16–17								
17–18								Pathologie Seminar

V = Vorlesung; K = Kurs

# Studienplan

## für das klinische Studium der Medizin (II. klinischer Studienabschnitt) im Wintersemester 1977/78

(Ohne Gewähr – Änderungen Vorbehalten)

### 1. Semester des II. klinischen Studienabschnitts

Zeit	Montag	Dienstag	Mittwoch	Donnerstag	Freitag
8– 9	Chirurgie mit Urologie und Neurochirurgie (V)				
9–10	Kinderheilkunde (V + G)				
10–11	Innere Medizin (V + G)				
11–12	spezielle Pathologie (V)			Orthopädie (V + K)	spezielle Pathologie (V)
12–13					
13–14					
14–15					
15–16					
16–17					
17–18					

### 2. Semester des II. klinischen Studienabschnitts

Zeit	Montag	Dienstag	Mittwoch	Donnerstag	Freitag
8– 9	Chirurgie mit Urologie und Neurochirurgie (V)				
9–10	Kinderheilkunde (V + G)				
10–11	Innere Medizin (V + G)				
11–12	Ökologie (V + K)		Sozial- medizin		Ökologie (K)
12–13					
13–14	Gerichts- medizin (V)	Psychiatrie (V)	Ökolog. Kurs	Chirurgie (G)	
14–15					
15–16					
16–17		Jugd.-Psych. Grup.-Ther.			
17–18					
18–19					

Zeichenerklärung: V = Vorlesung; G = Gruppenunterricht; K = Kurs

### 3. Semester des II. klinischen Studienabschnitts

Zeit	Montag	Dienstag	Mittwoch	Donnerstag	Freitag
7– 8					
8– 9	Gynäkologie (V)	Neurologie	Neurologie	Gynäkologie (V)	Neurologie
9–10		Gynäkologie* (G)		HNO (K)	Haut
10–11	Haut (V)		Haut (V)	HNO (K) alternativ	
11–12		HNO (V)	HNO (V)		Augen (K)
12–13	Augen (V)	Psychoso- matik (V)	Augen (V)	Neurologie (V + K)	
13–14					
14–15	Gynäkologie		Gynäkologie (V)		
15–16					
16–17	Haut (G)		Psychiatrie (V)	Chirurgie (G)	
17–18					

### 4. Semester des II. klinischen Studienabschnitts

Zeit	Montag	Dienstag	Mittwoch	Donnerstag	Freitag		
8– 9							
9–10		Gynäkologie* (G)					
10–11							
11–12							
12–13							
13–14							
14–15		Orthopädie (V)				Gynäkol. u. Geburts- hilfe* (G)	Gynäkologie (G)
15–16		Kinder (V)					Kinder (G)
16–17			Chirurgie (G)				
17–18	Innere Med. (G)	Haut (G)					
18–19							

Zeichenerklärung: V = Vorlesung; G = Gruppenunterricht; K = Kurs

\* Geb.-Hilfe und Frauenheilkunde: Jeder Student nimmt außerdem an einem 4 x 6stündigen Kurs unter Einbeziehung auswärtiger Frauenkliniken teil

# Lehrveranstaltungen Wintersemester 1977/78

(vgl. auch Vorlesungsankündigungen – Für Hörer aller Fakultäten – S. 59)

(Änderungen vorbehalten)

## I. Anatomie

- |  |  |
|--|--|
| 1000. Anatomie A (Bewegungsapparat, Nervensystem)<br>Mo. 12–13, Di. 11–12, Mi. 10–12, Do. u. Fr. 11–12 (6stündig)<br>Hörsaal 2D                        | Arnold/Goslar/Hopf                                 |
| 1001. Demonstration zur Vorlesung Anatomie A<br>Di. 12–13, (1stündig)<br>Demonstrationsraum des Anatomischen Instituts                                 | Arnold/Goslar/Hopf und wiss. Mitarbeiter           |
| 1002. Funktionelle Anatomie des Bewegungsapparates<br>Mi. 10–11 (1stündig)<br>Hörsaal 2D   | Kiesselbach  |
| 1003. Histologie und Mikroskopische Anatomie mit Demonstrationen<br>Mi., Do., Fr. 12–13 (3stündig)<br>Hörsaal 2D                                       | Rosenbauer   |
| 1004. Makroskopisch-Anatomischer Kurs<br>Kurs A: Mo., Mi., Fr. 14–16<br>Kurs B: Mo., Mi., Fr. 16–18 (8stündig)   | Goslar/Arnold/Hopf/Rosenbauer u. wiss. Mitarbeiter |
| 1005. Makroskopisch-Anatomischer Kurs für Studierende der Zahnmedizin<br>Kurs A: Mo., Mi., Fr. 14–16<br>Kurs B: Mo., Mi., Fr. 16–18 (8stündig)         | Goslar/Arnold/Hopf/Rosenbauer u. wiss. Mitarbeiter |
| 1006. Makroskopisch-Anatomisches Seminar für Teilnehmer des Makroskopisch-Anatomischen Kurses<br>Kurs A: 16.15–17.45<br>Kurs B: 14.30–16.00 (4stündig) | Fessel/Gatzke                                      |
| 1007. Anleitung zum wissenschaftlichen Arbeiten<br>Anatomisches Institut nach Vereinbarung (priv.)   | Arnold/Goslar/Hopf/Rosenbauer                      |



## II. Hirnforschung

1008. Neuropsychologisches Seminar für Mediziner und Psychologen  
(2stündig) nach Vereinbarung  
Gebäude 22.03, Ebene 05, Raum 76  
Grünewald
1009. Anleitung zu wissenschaftlichen Arbeiten  
nach Vereinbarung  
Hopf/Grünewald

## III. Biophysik und Elektronenmikroskopie

1010. Funktionelle Morphologie der Zelle  
Di. 10–12  
Vogell
1011. Einführung in die Elektronenmikroskopie  
2stündig, nach Vereinbarung  
Vogell/Baumeister/  
Hahn/Ruska
1012. Elektronenmikroskopischer Kurs  
halbtägig als Blockveranstaltung  
in Parallelkursen  
Zeit nach Vereinbarung  
Institut für Biophysik und Elektronenmikroskopie  
Vogell/Hahn/Ruska und  
Assistenten
1013. Anleitung zu wissenschaftlichen Arbeiten  
nach Vereinbarung  
Vogell

## IV. Physiologie

1014. Physiologie 1. Teil  
(vegetative Physiologie)  
Mo.-Do. 8–9 (4stündig)  
Hörsaal 2A  
Lochner/Kaufmann/  
Arnold/Müller-Ruch-  
holtz/Wenzel
1015. Einführung in die Physiologie  
2. Teil (animalische Physiologie)  
für Mediziner u. Psychologen  
Fr. 8–9 (1stündig)  
Hörsaal 2A  
Haase/Ross/Scheibner
1016. Physiologisches Praktikum  
Mo., Mi., Fr. 11–13.30 (9stündig)  
Gebäude 22.02, Ebene U1, Kursräume  
des Physiologischen Institutes  
Haase/Kaufmann/  
Lochner/Arnold/Moser/  
Müller-Ruchholtz/Raff/  
Ross/Scheibner/  
Scholtholt/Assistenten
1017. Physiologisches Praktikum für Biologen  
Mo.–Fr. (halbtägig)  
nach Vereinbarung  
Haase/Lochner/  
Arnold/Müller-Ruch-  
holtz/Raff/Wenzel/  
Scheibner
1018. Physiologie 1. Teil für Psychologen  
Mi., Do. 9–10 (2stündig)  
Hörsaal 2B  
Haase/Scheibner

- |   |  |
|---|--|
| 1019. Physiologie des Mittel- und Innenohres<br>Mo. 18–20 (2stündig, 14täglich)<br>Hörsaal 2B | Morgenstern  |
| 1020. Biologisches Kolloquium für Fortgeschrittene<br>Mi. 16–17<br>Hörsaal 2B                 | Lochner/Greeff/Staib   |
| 1021. Anleitung zum wissenschaftlichen Arbeiten nach Vereinbarung                             | Lochner/Haase/<br>Kaufmann/Arnold/<br>Moser/Müller-Ruchholtz/<br>Scheibner |

## V. Physiologische Chemie

- |  |   |
|--|---|
| 1022. Physiologische Chemie 1. Teil<br>Mo.–Fr., 9–10 (5stündig)<br>Hörsaal 2A  | Bojar/Hollmann/Kröner/<br>Reinauer/Staib/Thomitzek                    |
| 1023. Physiologisch-Chemisches Praktikum mit Seminar (nur für 3. Semester)   | Bojar/Hollmann/Kröner/<br>Reinauer/Staib/Thomitzek<br>und Assistenten |
| a) Seminar<br>Di. und Do., 10–11 (2stündig)  |   |
| b) Praktikum<br>Kurs A: Di. 11.30–17.30 (6stündig)<br>Kurs B: Do. 11.30–17.30 (6stündig)<br>Kursräume des Instituts für Physiologische Chemie                            |   |
| 1024. Physiologisch-Chemisches Praktikum für Biologen (ganztägig) mit Seminar<br>Voraussetzung: erfolgreiche Teilnahme am Physiologisch-Chemischen Praktikum mit Seminar | Bojar/Hollmann/Kröner/<br>Reinauer/Staib/Thomitzek<br>und Assistenten |
| 1025. Biologisches Kolloquium für Fortgeschrittene<br>Mi., 16–17<br>Hörsaal 2B   | Staib/Greeff/Lochner  |
| 1026. Anleitung zum wissenschaftlichen Arbeiten<br>ganztägig (priv.)<br>Institut für Physiologische Chemie und Diabetes-Forschungsinstitut an der Universität Düsseldorf | Bojar/Hollmann/Kröner/<br>Reinauer/Staib/Thomitzek                    |

## VI. Humangenetik und Anthropologie

- |   |   |
|---|---|
| 1027. Humangenetik I und II für Mediziner, Naturwissenschaftler und Psychologen (Grundlagen der Genetik und Klinische Genetik)<br>Mo. und Fr. 10-11<br>Hörsaal 2A | Röhrborn  |
| 1028. Einführung in die Primatologie (nach Vereinbarung, 1stündig)  | Scheil  |
| 1029. Seminar über moderne Probleme der Humangenetik<br>Nach besonderer Ankündigung   | Röhrborn  |
| 1030. Kurs über Methoden der Humangenetik (Zytogenetik, Serogenetik, Teratogenese, Auslösung erblicher Veränderungen)<br>Ferienkurs (25 Stunden)                  | Röhrborn/Ass.                                       |
| 1031. Praktikum der Biologie für Mediziner, Teil Humangenetik<br>Mikroskopierraum des Anatomischen Institutes   | Röhrborn/Ass. zus. mit den Doz. des Faches Biologie |
| 1032. Seminar für Doktoranden und Fortgeschrittene Studenten,<br>nach Vereinbarung  | Röhrborn/Ass.                                       |
| 1033. Anleitung zu wissenschaftlichen Arbeiten auf dem Gebiet der Humangenetik  | Röhrborn  |

## VII. Allg. Pathologie und Pathologische Anatomie

- |  |   |
|--|---|
| 1034. Allgemeine Pathologie und Pathologischer Kurs<br>Mo. – Fr. 8–10<br>Großer Hörsaal des Pathologischen Instituts                   | N. N./N. N./Borchard/<br>Huth/Müntefering/Pfitzer/<br>Lenz/Moubayed/Bernhardt |
| 1035. Vorlesung über Spezielle Pathologische Anatomie (mit Demonstrationen)<br>Di., Fr. 14–16<br>Kurssaal des Pathologischen Instituts | N. N./N. N./Borchard/<br>Huth/Müntefering/Pfitzer/<br>Lenz/Moubayed           |
| 1036. Seminar der Allgemeinen Pathologie<br>Di. 17–19<br>Großer Hörsaal des Pathologischen Instituts                                   | N. N./N. N./Blessing/<br>Borchard/Huth/<br>Müntefering/Pfitzer                |
| 1037. Pathologisch-Histologischer Kurs für Zahnmediziner<br>Do. 16–18<br>Großer Hörsaal des Pathologischen Instituts                   | Borchard  |

- |  |          |
|--|----------|
| 1038. Pathologie des Blutes und der blutbildenden Organe<br>Di. 16–18<br>Großer Hörsaal des Pathologischen Instituts   | Fresen   |
| 1039. Praktische Histopathologie<br>Mo. 11.30–13.00<br>Großer Hörsaal des Pathologischen Instituts   | Poche    |
| 1040. Beiträge zur Experimentellen Pathologie<br>Mi. 14.15–15.45<br>Großer Hörsaal des Pathologischen Instituts  | Hilscher |
| 1041. Ausgewählte Kapitel der Herz- und Gefäßpathologie<br>Hörsaal Bethesda-Krankenhaus, Heerstr. 219, Duisburg<br>(nach Vereinbarung)                         | Knieriem |
| 1042. Klinisch-pathologische Demonstrationen für Studenten des 4. Studienjahres<br>Hörsaal Bethesda-Krankenhaus, Heerstr. 219, Duisburg<br>(nach Vereinbarung) | Knieriem |

### VIII. Pharmakologie und Toxikologie

- |   |   |
|---|---|
| 1043. Kurs der allgemeinen Pharmakologie und Toxikologie<br>Teil A, Mo. 15–18<br>Teil B, Di. 14–17<br>Teil C, Fr. 14–17<br>Institut für Pharmakologie und Toxikologie | Greeff/Ohnesorge/<br>Antweiler/Arndt/<br>Hoffmeister/Köhler/<br>Noack/Wirth                                   |
| 1044. Kurs der speziellen Pharmakologie<br>Mo. 10–13<br>Institut für Pharmakologie und Toxikologie  | Greeff/Ohnesorge/<br>Wirth/Noack/Credner/<br>Kindler/Pöttgen/Gries/<br>Horster/Seipel/Graben-<br>see/<br>Kley |
| 1045. Pharmakologie und Toxikologie für Zahnmediziner<br>(2stündig) nach Vereinbarung   | Greeff/Ohnesorge/<br>Wirth/Noack  |
| 1046. Spezielle Probleme der Umwelttoxikologie<br>(1stündig) nach Vereinbarung<br>Hörsaal des Instituts für Pharmakologie und Toxikologie                             | Greeff/Ohnesorge/<br>Wirth/Noack/Ohnesorge  |
| 1047. Kolloquium Klinische Pharmakologie<br>Do. 16–18 (14täglich) nach Vereinbarung   | Greeff/Horster/Noack/<br>Wirth/Credner  |
| 1048. Chemotherapeutika und Desinfektionsmittel<br>(1stündig) nach Vereinbarung   | Dransfeld   |

1049. Arzneimittelprüfung und Arzneimittelgesetz (1stündig) nach Vereinbarung	Credner
1050. Pharmakologisches Praktikum für Biologen (4stündig) nach Vereinbarung	Greeff/Noack/Wirth
1051. Arbeiten im Laboratorium	Greeff/Ohnesorge/ Noack/Wirth
1052. Biologisches Kolloquium Mi. 16–18	Greeff/Lochner/Staib
1053. Der wissenschaftliche Film in Lehre und Forschung: Diskussion aktueller Probleme der Naturwissenschaft und Medizin Nach Vereinbarung	Munck/Greeff/ Schadewaldt
1054. Toxikologie luftverunreinigender Stoffe (nach Vereinbarung) (1stündig) Inst. f. Lufthygiene u. Silikoseforschung, Gurlittstr. 53	Antweiler
1055. Anleitung zum tiexperimentellen Arbeiten mit praktischen Übungen. Nach Vereinbarung (4stündig, 14täglich) Diabetes Forschungsinstitut	Herberg
1056. Anleitung zum wissenschaftlichen Arbeiten (ganztäglich) Diabetes Forschungsinstitut	Herberg

## IX. Medizinische Mikrobiologie und Virologie

1057. Medizinische Mikrobiologie, Chemotherapie und Immunologie Mo., Di., Do., Fr. 11–12 (4stündig)	Naumann/Schmidt/ Brunner/Rosin
1058. Praktikum der Mikrobiologie (Bakteriologisch-serologischer Kurs) theoret. Teil für alle Teilnehmer (180) Mo. 14–15 prakt. Teil A (60): Mo. 15–17 prakt. Teil B (60): Di. 14–16 prakt. Teil C (60): Fr. 14–16 Großer Hörsaal und bakt. Kurssaal	Naumann/Schmidt/ Rosin/Brunner u. Assistenten
1059. Einführung in die klinische Bakteriologie Mi. 14–15 bakt. Kurssaal	Tomaschoff
1060. Fragen der Bakterienpathogenität Mi. 15–16 bakt. Kurssaal	Tomaschoff/Rosin
1061. Einführung in die Virologie Do. 15–16 Viruspavillon	Schmidt

1062. Klinische Virologie Mo. 15–16 Viruspavillon	Schmidt
1063. Klinische Pharmakologie der Antibiotica Mi. 14–15 Kleiner Hörsaal	Rosin
1064. Immunologie Mi. 15–16 Kleiner Hörsaal	Lange
1065. Antibakterielle Chemotherapie Mi. 16–17 Kleiner Hörsaal	Lange

## X. Hygiene

1066. Ökologischer Kurs (Arbeits-, Gerichts- u. Sozialmedizin, Hygiene, Impfkurs) Mo. 11–13 und 15–17, Mi. 11–13 und 15–17 Gr. Hörsaal der Pathologie	N. N./Schweitzer/Hoppe/ Schlipköter
1067. Hygiene Mi. 15–17	Schlipköter/Grün/ Hilscher/Seemayer/ Dehnen/Pott/ Buchta/Dolgner
1068. Impfkurs Mo. 11–12	Schlipköter/Seemayer/ Idel
1069. Allgemeine Hygiene Fr. 11–12	Seemayer/Bruch/ Dehnen
1070. Sozialmedizin Mi. 11–13	Berthold/Greiser/ Hoppe/Volbert
1071. Sozialhygienische Exkursionen nach Vereinbarung	Hoppe
1072. Hygiene einschl. Mikrobiologie mit Praktischen Übungen für Zahnmediziner Mo. 16–18.30 Hörsaal Kieferklinik	Grün
1073. Betrieb, Hygiene und Bau von Krankenhäusern Mi. und Sa. nach Vereinbarung	Eichhorn/Grün
1074. Hygiene-Exkursionen und Anleitung zu wissenschaftlichen Arbeiten nach Vereinbarung (6stündig)	Schlipköter/Grün/ Hilscher/Seemayer
1075. Beiträge zur experimentellen Pathologie nach Vereinbarung	Hilscher
1076. Tropenmedizin Do. 11–13	Richter

## XI. Klinische Chemie

1077. Kurs der Klinischen Chemie und Hämatologie  
Di., Mi., 10.15–11  
Mi. bzw. Do. 14.15–17.15 Rick
1078. Anleitung zu wissenschaftlichen Arbeiten nach Vereinbarung (priv.) Rick

## XII. Arbeitsmedizin

1079. Ökologischer Kurs Arbeitsmedizin  
Mo. 12–13 (1stündig)  
Großer Hörsaal Pathologie N. N./Carrié/Diller/Peters
1080. Arbeitsmedizinische Exkursionen nach Vereinbarung Diller/Peters
1081. Ergonomie für Mediziner  
Fr. 16–18 (2stündig)  
Hörsaal Fachhochschule Düsseldorf,  
Josef-Gockeln-Str. 9 Peters

## XIII. Krankenhauswesen

1082. Betrieb, Hygiene und Bau von Krankenhäusern Eichhorn/Grün
1083. Seminar für Krankenhausleitung und -verwaltung. Der genaue Vorlesungsplan kann zu Semesterbeginn beim Seminarsekretariat des Deutschen Krankenhausinstituts, Tersteegenstraße 9, 4000 Düsseldorf 30, angefordert werden. Es erfolgt gleichzeitig gesonderte Bekanntmachung.  
Großer Hörsaal Deutsches Krankenhaus Centrum Eichhorn

## XIV. Gerichtliche Medizin

1084. Ökologischer Kurs  
Mo. 15–17 (2stündig) Schweitzer/Reh/Trube-Becker/Wulff/Ramms/v. Tamaska/Helmbrecht/Daldrup
1085. Gerichtliche Medizin für Hörer nach alter Bestallungsordnung  
Mo. 15–17 (2stündig) Schweitzer/Reh/Trube-Becker/Wulff

1086. Reichsversicherungsordnung und Versicherungsmedizin Mi. 15–16 (1stündig)	Trube-Becker
1087. Vaterschaftsbestimmung, rechtliche und medizinische Probleme Di. 15–16 (1stündig)	Trube-Becker
1088. Delikte gegen das Kind Mi. 16–17 (1stündig)	Trube-Becker
1089. Tatort Do. 15–16 (1stündig)	Reh
1090. Forensische Pathologie Do. 16–17 (1stündig)	Reh
1091. Grundriß der Gerichtsmedizin Do. 16–17 (1stündig)	Arbab-Zadeh
1092. Ärztliche Rechts- und Haftungslehre Do. 17–18 (1stündig)	Arbab-Zadeh
1093. Einführung in die gerichtliche Medizin Do. 14–15 (1stündig)	Greiner
1094. Theoretische Chemie für Mediziner (ausgewählte Kapitel) nach Vereinbarung (2stündig)	Wulff/Helmbrecht/ Daldrup
1095. Infrarot- und Massenspektrometrie für Mediziner nach Vereinbarung (2stündig)	Wulff/Helmbrecht/ Daldrup
1096. Spezielle Giftnachweismethoden und praktische Übungen nach Vereinbarung (2stündig)	Wulff/Helmbrecht/ Daldrup

## **XV. Geschichte der Medizin**

1097. Medizinische Terminologie (für erste Semester)	Schadewaldt/Müller
a) für Hörer mit lateinischen Vorkenntnissen Mo. 14–16 (2stündig) Hörsaal 2D	
b) für Hörer ohne lateinische Vorkenntnisse und Zahnmediziner Mo. 14–16 (2stündig) Gebäude 23.12, Ebene 04, Raum 24	
1098. Einführung in die Medizin (für erste Semester) Di. 10–11 (1stündig) Hörsaal 2D	Schadewaldt



- |  |                              |
|--|------------------------------|
| 1099. Überblick über die Geschichte der Medizin<br>(für 2. klinisches Semester nach neuer<br>Approbationsordnung)<br>Do. 8–10 (2stündig)<br>Gebäude 23.12, Ebene 04, Raum 24               | Schadewaldt                  |
| 1100. Einführung in die medizinische und natur-<br>wissenschaftliche Bibliographie (vor allem<br>für Doktoranden)<br>Mo. 18–19 (1stündig) privatissime<br>Gebäude 23.12, Ebene 04, Raum 24 | Schadewaldt/Müller           |
| 1101. Medizinische Publizistik<br>nach Vereinbarung  | Deneke                       |
| 1102. Der Wissenschaftliche Film in Lehre und<br>Forschung (für Hörer aller Fakultäten)<br>nach Vereinbarung   | Munck/Greeff/<br>Schadewaldt |

## **XVI. Medizinische Statistik und Biomathematik**

- |  |                                     |
|--|-------------------------------------|
| 1103. Biomathematik für Mediziner<br>(2stündig)                                    | Jesdinsky                           |
| 1104. Übungen zur Biomathematik für Mediziner<br>(2stündig)                        | Jesdinsky/Richter/<br>Schmitz/N. N. |
| 1105. Statistische Beratung<br>(nach Vereinbarung)                                 | Jesdinsky                           |
| 1106. Biomathematisches Kolloquium<br>Mi. 10–12 (14täglich)                        | Jesdinsky/Richter/<br>Schmitz       |
| 1107. Mathematische Modelle in Medizin und<br>Biologie<br>Do. 18–20<br>Hörsaal 3 C | Jesdinsky/Richter                   |

## **XVII. Medizinische Psychologie**

- |   |   |
|---|---|
| 1108. Medizinische Psychologie für Vorkliniker<br>Di. 14–16 (2stündig)<br>Hörsaal 2 A   | Steingrüber   |
| 1109. Praktische Übungen: Kursus der Medizinischen<br>Psychologie<br>(4stündig als Blockveranstaltung in Paral-<br>lelkursen)                 | Steingrüber/Bisping/<br>Pflugmacher/Rüssmann/Stegie |
| 1110. Seminar zur Medizinischen Psychologie<br>Zeit nach Vereinbarung (1stündig)<br>Seminarraum des Instituts für Medizinische<br>Psychologie | Steingrüber   |
| 1111. Anleitung zu wissenschaftlichen Arbeiten<br>Ort und Zeit nach Vereinbarung  | Steingrüber   |

## XVIII. Medizinische Soziologie

1112. Medizinische Soziologie  
Mo. 16–18 (2stündig)  
Hörsaal 2 A
- N. N.

## XIX. Innere Medizin (I. Medizinische Klinik A)

1113. Innere Medizin  
(gleichzeitig „Medizinische Klinik“ gem.  
alter AO)  
Mo. – Fr. 10–11  
(gemeinsam mit der I. Med. Klinik B und  
der II. Med. Klinik und Diabetes-For-  
schungsinstitut  
Hörsaal I. Med. Klinik A und Hörsaal II.  
Med. Klinik
- N. N./Fischer/Fritsch/  
Fuchs/Grabensee/  
Hausamen/Kindler/  
Schnurr/Pöttgen
1114. Innere Medizin für Zahnmediziner  
Mi. 15 (1stündig)  
Hörsaal I. Med. Klinik
- Kaiser
1115. Differentialdiagnose innerer Erkran-  
kungen für Fortgeschrittene und Exa-  
menssemester  
Mi. 12–13  
Hörsaal I. Med. Klinik
- Fischer/Fritsch/Schnurr
1116. Therapie innerer Erkrankungen  
Sa. 11–13 (2stündig)  
Medizinische Klinik des Diakoniewerkes  
Düsseldorf-Kaiserswerth
- Koch/Wetzels
1117. Diagnostik und Therapie innerer Erkran-  
kungen in der Praxis  
Mo. 17 h.c.t. (1stündig)
- Landen
1118. Differentialdiagnose hämatologischer Er-  
krankungen  
Do. 17–18 (oder nach Vereinbarung)  
Hörsaal I. Med. Klinik
- Pöttgen
1119. Immunologie in der Klinik  
(1stündig)  
Hörsaal I. Medizinische Klinik A
- Kindler/Fuchs
1120. Klinisches Kolloquium  
Fr. 17 nach Vereinbarung  
(1stündig, 14täglich)  
Hörsaal I. Med. Klinik
- N. N. u. Mitarbeiter
1121. Diagnostisch-therapeutisches Kolloquium  
Do. 16–17 (1stündig)  
Städt. Krankenanstalten Gerresheim,  
Gräulinger Straße 120, Städt. Kranken-  
anstalten Düsseldorf-Gerresheim
- Mürtz u. Mitarbeiter

- |  |   |
|--|---|
| 1122. medizinisch-klinische Visite<br>(II. Klinischer Studienabschnitt neuer<br>Aprobationsordnung, 4. Semester)<br>(Gemeinsam mit der I. Medizinischen Kli-<br>nik B und II. Medizinischen Klinik)<br>Mo. 17–18.30 Uhr (2stündig)<br>Vorbesprechung und Gruppeneinteilung<br>s. Aushang     | Fritsch/Grabensee/<br>Hausamen/Kindler/Pött-<br>gen/<br>Schnurr               |
| 1123. Klinische Visite im Klinikum Barmen<br>Do. 10–13 (4stündig)<br>Transport per Bus;<br>9 Uhr ab I. Med. Klinik A   | Gehrmann  |
| 1124. Klinische Visite im Bethesda-Kranken-<br>haus Duisburg<br>Mo. 16–17.30 oder nach Vereinbarung  | Petrides  |
| 1125. Klinische Visite im Marienhospital Gelsen-<br>kirchen<br>Do. 11.30–13 (2stündig)<br>Gelsenkirchen, Marienhospital  | Odenthal  |
| 1126. Untersuchungskurs Innere Medizin<br>(gleichzeitig Perkussions- und Auskulta-<br>tionskurs für Anfänger gem. alter AO) ge-<br>meinsam mit der II. Med. Klinik und Diabe-<br>tes-Forschungsinstitut<br>Vorlesung: Di. u. Do. 14–14.45<br>Praktikum: Di. 15–16.30,<br>Mi. u. Fr. 14–15.30 | Fischer/Fritsch/<br>Grabensee/Hausamen/<br>Kindler/Schnurr/Pöttgen<br>u. Ass. |
| 1127. Pathophysiologie und Pathobiochemie<br>(gemeinsam mit der I. Medizinischen Kli-<br>nik B und II. Medizinischen Klinik)<br>Montag und Donnerstag 10.15–11<br>Hörsaal der Kinderklinik   | Grabensee/Fritsch/<br>Schnurr/Kindler/<br>Pöttgen/Schröder                    |
| 1128. Hämatologisch-zytologischer Diagnostik-<br>kurs<br>(2stündig)<br>Beginn nach Anschlag  | Fischer/Pöttgen   |
| 1129. Kurs für klinische Elektrokardiographie<br>Mittwoch 18–19.30 (2stündig)<br>Hörsaal I. Medizinische Klinik  | Büchner/Gleichmann  |
| 1130. Einführung in die gastroenterologische<br>Endoskopie und Biopsie<br>Nach Vereinbarung<br>I. Medizinische Klinik  | Fritsch/Hausamen  |
| 1131. Onkologische Visite (s. Aushang)<br>Seminar 3. Klinischer Studienabschnitt<br>Hörsaal I. Med. Klinik A   | Fischer/Fritsch/Graben-<br>see/Kindler/Schnurr/Pöttgen                        |
| 1132. Medizinische Propädeutik<br>(für Studierende im I. Abschnitt des klini-<br>schen Studiums)<br>Beginn nach Aushang  | Fritsch/Kindler   |

- |  |   |
|--|---|
| 1133. Klinische Visite für Fortgeschrittene<br>Medizinische Klinik des Evangelischen<br>Krankenhauses Düsseldorf<br>Samstag 10–11 (1stündig)   | Herms   |
| 1134. Spezielle Probleme bei Nieren- und Hoch-<br>druckkrankheiten<br>(1stündig), nach Vereinbarung  | Grabensee/Schnurr   |
| 1135. Unterricht am Krankenbett<br>innerhalb der Vorlesungen Innere Medizin<br>Mi. 10–11   | Fischer/Fritsch/<br>Grabensee/Kindler/<br>Schnurr/Pöttgen |
| 1136. Medizinisch-klinische Visite<br>(II. Klinischer Studienabschnitt 4. Sem.)<br>(gemeinsam mit I. Med. Klinik A und I.<br>Med. Klinik B)<br>Mo. 17–18.30 (2stündig)<br>Vorbesprechung und Gruppeneinteilung<br>s. Aushang | Fischer/Fritsch/<br>Grabensee/Kindler/<br>Schnurr/Pöttgen |

## XX. Innere Medizin (I. Medizinische Klinik B)

- |   |   |
|---|---|
| 1137. Innere Medizin<br>(gleichzeitig „Medizinische Klinik“ gem.<br>alter AO)<br>Mo., Di., Do., Fr. 10–11<br>(gemeinsam mit der I. Med. Kl. A, II.<br>Med. Kl. u. Diabetes-Forschungsinstitut)<br>Hörsaal I. Med. Kl. A u. Hörsaal II. Med. Kl. | Loogen/Seipel/Kuhn/<br>E. Köhler                        |
| 1138. Unterricht am Krankenbett<br>(innerhalb d. Vorlesung Innere Medizin)<br>Mi. 10–11   | Loogen und Assistenten                                  |
| 1139. Untersuchungskurs Innere Medizin<br>(gemeinsam mit I. Med. Kl. A, II. Med. Kl.<br>u. Diabetes-Forschungsinstitut)<br>Vorlesung: Di., Do. 14–14.45<br>Praktikum: Di. 15–16.30,<br>Mi., Fr. 14–15.30  | Loogen/Seipel/Kuhn/<br>Gleichmann/Spiller/<br>E. Köhler |
| 1140. Pathophysiologie u. Pathobiochemie<br>(gemeinsam mit I. Med. Kl. A, II. Med. Kl.<br>u. Diabetes-Forschungsinstitut)<br>Mo., Do. 10–11<br>Hörsaal Kinderklinik   | Loogen/Seipel/Kuhn/<br>Spiller/E. Köhler/<br>M. Köhler  |
| 1141. Medizinisch-klinische Visite<br>(II. klinischer Studienabschnitt, 4. Sem.,<br>gemeinsam mit I. Med. Kl. A und II. Med.<br>Kl.)<br>Mo. 17–18.30<br>Vorbesprechung und Gruppeneinteilung<br>siehe Aushang                                   | Loogen/Seipel/Kuhn/<br>Spiller/E. Köhler                |
| 1142. EKG-Kurs für Anfänger<br>(2stündig, Seminarraum I. Med. Kl. B, Zeit<br>nach Vereinbarung)   | Seipel/Breithardt                                       |

- |   |   |
|---|---|
| 1143. Auskultationskurs für Fortgeschrittene (2stündig, Zeit nach Vereinbarung)                       | Loogen/Kuhn                                   |
| 1144. Kardiologisch-Kardiochirurgisches Kolloquium<br>Fr. 16–18 Röntgenabt. d. Chirurg. Klinik        | Loogen/Bircks u. Mitarb.                      |
| 1145. Seminar Innere Medizin (III. klin. Studienabschnitt)<br>Di., Do. 14–15<br>Hörsaal I. Med. Kl. A | Loogen/Seipel/Kuhn/<br>Spiller/E. Köhler      |
| 1146. Lehrgespräche Innere Medizin (III. klin. Studienabschnitt, 2stündig, Zeit nach Vereinbarung)    | Loogen/Seipel/Kuhn/<br>Spiller/E. Köhler/Both |
| 1147. Praktische EKG-Auswertung (1stündig, III. klin. Studienabschnitt, Zeit nach Vereinbarung)       | Seipel u. Assistenten                         |

## **XXI. Innere Medizin (II. Medizinische Klinik und Poliklinik)**

- |  |  |
|--|--|
| 1148. Medizinische Poliklinik<br>(gem. alter AO)<br>Di. u. Fr. 11–13<br>Hörsaal II. Med. Klinik  | Gries/Hermann/Horster/<br>Irmscher/Krüsckemper/<br>Solbach/Strohmeyer/<br>Wiegelmann/Wienbeck/<br>Zimmermann |
| 1149. Innere Medizin (gleichzeitig Medizinische Klinik gem. alter AO)<br>(gemeinsam mit I. Med. Klinik A und B)<br>Mo.–Fr. 10–11<br>Hörsaal II. Med. Klinik u. Hörsaal I. Med. Klinik A  | Gries/Krüsckemper/<br>Strohmeyer/Wienbeck/<br>Zimmermann   |
| 1150. Unterricht am Krankenbett<br>(innerhalb der Vorlesung Innere Medizin)<br>Mi. 10–11<br>auf den Stationen  | Hermann/Horster/Kley/<br>Miller/Solbach/<br>Wiegelmann/Wienbeck/<br>Wildmeister                              |
| 1151. Kursus der allgemeinen klinischen Untersuchungen. Innere Medizin (gleichzeitig Perkussions- und Auskultationskurs für Anfänger gemäß AO)<br>gemeinsam mit I. Med. Klinik A und B<br>Di. 14–17, Mi. u. Fr. 14–15.30<br>Hörsaal II. Med. Klinik und Hörsaal I. Med. Klinik | Hermann/Kley/Miller/<br>Vogelberg/Wiegelmann   |
| 1152. Praktikum für klinische Chemie und Hämatologie<br>Mi. 13–14.30, Hörsaal II. Med. Klinik<br>Prakt. Übungen: Kurs I, Mi. 14.30–17.30;<br>Kurs II, Do. 14–17, jeweils Kursraum II.<br>Med. Klinik<br>(je Kurs 20 Teilnehmer)  | Irmscher/Bremer/<br>Grünekleef/Kley  |

- |  |   |
|--|---|
| 1153. Lehrgespräche/ Innere Medizin<br>(im Rahmen des 3. klinischen Studienab-<br>schnittes)<br>Mi. 12–13<br>Seminarraum II. Med. Klinik   | Hermann/ Horster/<br>Irmischer/ Kley/<br>Krüskemper/ Miller/<br>Solbach/ Strohmeyer/<br>Wiegelmann/ Wienbeck/<br>Zimmermann |
| 1154. Seminar Innere Medizin<br>(im Rahmen des 3. klinischen Studienab-<br>schnittes)<br>Di. u. Do. 14–15<br>Hörsaal II. Med. Klinik u. Hörsaal I. Med.<br>Klinik A                          | Hermann/ Krüskemper/<br>Miller/ Strohmeyer/<br>Wiegelmann/ Wienbeck/<br>Zimmermann  |
| 1155. Gruppenunterricht im 4. klin. Semester<br>(II. klinischer Studienabschnitt)<br>(Gemeinsam mit I. Med. Klinik A u. B)<br>Mo. 17.00–18.30 (auf den Stationen)                            | Eickenbusch/ Hermann/<br>Horster/ Solbach/<br>Wiegelmann/ Wienbeck  |
| 1156. Funktionstests in der Inneren Medizin (für<br>Studierende im 2. Abschnitt des Klini-<br>schen Studiums)<br>(1stündig nach Vereinbarung)<br>Hörsaal II. Med. Klinik bzw. I. Med. Klinik | Grünekle/ Grabensee/<br>Kley/ Miller  |
| 1157. Innere Medizin (mit Demonstrationen)<br>(für Studierende im 1. Abschnitt des klini-<br>schen Studiums)<br>2stündig<br>II. Med. Klinik  | Krüskemper  |
| 1158. Gastroenterologische Visite und<br>Kolloquium<br>Mi. 16–18 (2stündig)<br>Hörsaal II. Med. Klinik   | Strohmeyer/ Wienbeck/<br>Miller/ Borchard/<br>Franken/ Fritsch/<br>Hausamen/ Jacobs/<br>Kremer/ Stolze/ Swart               |
| 1159. Endoskopischer Untersuchungskurs<br>Mo. 8–9.30 (2stündig)<br>Endoskopierräume II. Med. Klinik  | Miller/ Strohmeyer/<br>Wienbeck   |
| 1160. Chemisch-physikalischer Kurs für Zahn-<br>mediziner<br>Mo. 11–13 (2stündig)<br>Hörsaal II. Med. Klinik   | Zimmermann  |
| 1161. Stoffwechselkrankheiten<br>Seminar nach Vereinbarung (1stündig)  | Berchtold/ Bremer/<br>Gries/ Irmischer/<br>Vogelberg/<br>Zimmermann   |
| 1162. Dringliche Diagnostik<br>Klinische Visite für Fortgeschrittene<br>nach Vereinbarung (1stündig)<br>II. Med. Klinik  | Weise   |
| 1163. Naturgemäße Heilmethoden einschließ-<br>lich Balneologie, Klimatologie und Diätetik<br>Sa. 10 s.t.–11.30<br>(2stündig, 14täglich)<br>Hörsaal II. Med. Klinik                           | Amelung/ Gries  |

- |   |                 |
|---|-----------------|
| 1164. Klinische Visite<br>Städt. Krankenanstalten Krefeld, Med. Klinik<br>Sa. 9–11 (2stündig)                             | Sack            |
| 1165. Klinische Visite<br>Mo. 17–18.30 (2stündig)<br>Klinikum Wuppertal-Elberfeld   | Jahnke          |
| 1166. Probleme bei der klinischen Prüfung neuer Arzneimittel<br>(2stündig, 14täglich)<br>nach Vereinbarung (priv.)        | Bethge          |
| 1167. Spezielle Krankheitsbilder<br>Diagnostik und Therapie<br>nach Vereinbarung (2stündig)                               | Daweke/Kazmeier |
| 1168. Internistische Problemfälle aus Klinik und Praxis<br>nach Vereinbarung (1stündig)<br>Allg. Krhs. Hagen, Med. Klinik | Eickenbusch     |

## XXII. Neurologie

- |   |                                   |
|---|-----------------------------------|
| 1169. Neurologische Klinik und Poliklinik mit<br>Gruppenunterricht<br>Di., Mi., Fr. 8–9 (3stündig)<br>Hörsaal 2. Med. Klinik          | N. N./Baust/Becker/<br>Jörg/Rabe  |
| 1170. Neurologische Propädeutik<br>Fr. 14–16 (2stündig)<br>Hörsaal 2. Med. Klinik   | Jörg                              |
| 1171. EEG-Kolloquium für Fortgeschrittene<br>Mi. 14.30–16 (2stündig)<br>EEG-Abt. der Neurologischen Klinik                            | Rabe                              |
| 1172. EMG-Kolloquium für Fortgeschrittene<br>Nach Vereinbarung (2stündig)<br>EMG-Labor der Neurologischen Klinik                      | Jörg                              |
| 1173. Neurologische Visite<br>Do. 16–18 (2stündig)<br>Neurologische Klinik  | Becker                            |
| 1174. Poliklinische Demonstrationen<br>Mi. 11–12 (1stündig)<br>Ambulanz der Neurologischen Klinik                                     | Baust/Becker                      |
| 1175. Klinisch-neuropathologisches Kolloquium<br>jeden 1. Mi. 18 s.t. (2stündig)<br>Kurssaal Pathologisches Institut                  | N. N./Becker/Bergener/<br>Hensell |
| 1176. Spezielle Probleme neurologischer Krankheitsbilder.<br>Fr. 16–18, 14täglich (2stündig)<br>Seminarraum der Neurologischen Klinik | Baust/Becker/Jörg/<br>Rabe        |

- |   |   |
|---|---|
| 1177. Klinisch-neurologisches Kolloquium mit Krankendemonstrationen<br>Di. 14–16, 14täglich (2stündig)<br>oder nach Vereinbarung.<br>Marien-Hospital Düsseldorf, Rochusstraße 2 | Mittelbach  |
| 1178. Kurs der allgemeinen klinischen Untersuchungen (gemeinsam mit den Medizinischen Kliniken)<br>nach ausgehängtem Semesterplan   | N. N./Baust/Becker/<br>Jörg/Rabe<br>und Assistenten |

### XXIII. Psychiatrie

- |  |                 |
|--|-----------------|
| 1179. Psychiatrische Klinik<br>Di. 14.30–16.00, 16.15–17.45 (4stündig)<br>Hörsaal Psychiatrische Klinik,<br>Bergische Landstraße 2   | Heinrich/Linden |
| 1180. Psychiatrischer Untersuchungskurs mit Vorstellungen psychisch Kranker Fr. 17–19 (2stündig, 14 täglich)<br>Hörsaal Psychiatrische Klinik, Bergische Landstraße 2  | Albert          |
| 1181. Gruppentherapeutische und gruppendynamische Konzepte – Theorie und Praxis<br>Di. 17.30 Uhr (2stündig), 14 täglich Kolloquienraum   | Lehmann         |
| 1182. Grundbegriffe und Methoden der Soziologie f. Mediziner, Vorlesung mit Übung (3stündig) Zeit nach Vereinbarung.<br>Psychiatrische Klinik, Bergische Landstraße 2  | U. Müller       |
| 1183. Einführung in die sozialwissenschaftlichen Methoden der Ökologie und Epidemiologie in der Psychiatrie. Vorlesung mit Übung. (2stündig) nach Vereinbarung.<br>Psychiatrische Klinik, Bergische Landstraße 2           | U. Müller       |
| 1184. Jugendpsychiatrisch-heilpädagogisches Kolloquium unter besonderer Berücksichtigung der Probleme behinderter Kinder und Jugendlicher (Patientenvorstellungen, Untersuchungsverfahren, Lehrfilme)<br>Nach Vereinbarung | Krebs           |
| 1185. Einführung in die klinische Kinder- und Jugendpsychiatrie<br>Mi. 10.45–11.45 (2stündig, 14 täglich)<br>Hörsaal Kinderklinik  | Bosch           |



- |       |   |   |
|-------|---|---|
| 1186. | Kolloquium über gerichtliche Kinder- und Jugendpsychiatrie<br>Mo. 15–17 (2stündig, 14täglich) oder nach Vereinbarung<br>Rheinische Landesklinik für Kinder- und Jugendpsychiatrie, Horionstr. 14, Viersen-Süchteln          | Bosch                                   |
| 1187. | Gerontopsychiatrie mit Krankenvorstellung, Zeit nach Vereinbarung (2stündig, 14täglich)<br>Rheinische Landesklinik, Wilh.-Griesinger-Str. 23, Köln-91 (Merheim)   | Bergener                                |
| 1188. | Anleitung zu wissenschaftlichen Arbeiten nach Vereinbarung<br>Rheinische Landesklinik, Wilh.-Griesinger-Str. 23, Köln 91 (Merheim)  | Bergener                                |
| 1189. | Propädeutik der Psychiatrie unter besonderer Berücksichtigung der klinischen Psychopathologie (auch für Psychologen)<br>Mi. 16.30–18.00 (2stündig, 14täglich), Hörsaal Psychiatrische Klinik, Bergische Landstraße 2        | Bergener                                |
| 1190. | Psychiatrisch-klinische Visite während der Semesterferien (1stündig) im Landeskrankenhaus Langenfeld  | Lauber                                  |
| 1191. | Analytische Gruppenpsychotherapie – Milieu- und Soziotherapie – Ehe- und Familientherapie – allgemeine Sozialpsychiatrie – Krankenhausedynamik<br>Fr. 18–19.30 (2stündig, 14täglich)<br>Gebäude 23.21, Ebene 01, Raum 22/24 | Flegel                                  |
| 1192. | Kolloquium „Elektronik in der Medizin“<br>Mi. 17.00 (2stündig, 14 täglich)<br>Neurochirurgische Klinik  | Wolff/Feinendegen/<br>Kuhlendahl/Vieten |
| 1193. | Praktikum der psychosomatischen Medizin und Psychotherapie<br>Di. 15–17 (2stündig)<br>Hörsaal Frauenklinik  | Molinski                                |
| 1194. | Ausbildung der psycho-sozialen Geschlechtsidentität und Sexualstörungen.<br>Mo. 17–18 (1stündig)<br>Hörsaal Frauenklinik  | Molinski                                |
| 1995. | Einführung in die Psychosomatik mit Krankenvorstellungen<br>Fr. 18.00 (14täglich)<br>Hörsaal Kinderklinik   | Mitscherlich                            |
| 1196. | Elektromedizinische Diagnostik in Neurologie und Psychiatrie<br>Psychiatrische Klinik,<br>Bergische Landstr. 2<br>(Do. nach Vereinbarung)   | Wolff                                   |

## XXIV. Chirurgie

1197. Klinik der Chirurgie  
(Ergänzende Lehrveranstaltungen zum  
Praktikum der Chirurgie)  
Mo.–Fr. 8–9 (5stündig)  
Großer Hörsaal Chirurgische Klinik
1198. Praktikum der Chirurgie  
Do. 16–17.30 (2stündig)  
Stationen der Chirurgischen Klinik
1199. Erste Hilfe und Wiederbelebung für Vorkli-  
niker  
Vortrag und Übung (2stündig)  
Ort und Zeit nach Vereinbarung
1200. Kursus der allgemeinen klinischen Unter-  
suchungen (operatives Stoffgebiet)  
(gemeinsam mit den übrigen operativen  
Kliniken)  
nach ausgehängtem Semesterplan
1201. Differentialdiagnose – Chirurgische Er-  
krankungen:  
Nach Vereinbarung  
Stationen der Chirurgischen Klinik
1202. Angiologisches Kolloquium:  
Wöchentlich (1stündig) nach Vereinba-  
rung
1203. Chirurgische Poliklinik für Mediziner und  
Zahnmediziner:  
nach Vereinbarung, (3stündig)  
kleiner Hörsaal Chirurgische Klinik
1204. Propädeutisch und Allgemeine Chirurgie  
Do. 15–16 (1stündig)  
Kleiner Hörsaal Chirurgische Klinik
1205. Allgemeine Chirurgie für Zahnmediziner  
(Vortrag)  
Di. 10–12 (2stündig)  
Kleiner Hörsaal Chirurgische Klinik
1206. Ausgewählte Kapitel aus der Abdominal-  
chirurgie:  
Nach Vereinbarung  
Kleiner Hörsaal Chirurgische Klinik
- Bircks/Dettmar/  
Drewes/Jacobs/Kremer/  
Kreutzberg/Kuhlendahl/  
Moschinski/Müller/  
Schacht/Schulte/  
Zindler
- Bircks/Dettmar/Drewes/  
Hensell/Jacobs/  
Jünemann/Kivelitz/  
Kremer/Kreutzberg/  
Kuhlendahl/Moschinski/  
Müller/Sailer/  
Sandmann/Schacht/  
Schulte/Ulrich
- Moschinski/Lennartz
- Professoren und  
Dozenten  
der zugehörigen Kliniken
- Bircks/Drewes/  
Jacobs/Jünemann/  
Kivelitz/Kremer/  
Kovacicek/Kreutzberg/  
Moschinski/Müller/  
Sailer/Schacht/  
Schulte/Ulrich
- Bircks/Jacobs/  
Jünemann/Kivelitz/  
Kovacicek/Kremer/  
Kreutzberg/Moschinski/  
Müller/Sailer/  
Sandmann/Schacht/  
Schulte/Ulrich
- Drewes
- Marx/Niemann
- Ferbers
- Hoffmann

1207. Chirurgische klinische Visite: (Ab 4. klin. Semester) Do. 17–19 (2stündig) Ev. Krankenhaus Düsseldorf, Kirchfeld- straße 40	Gruenagel
1208. Verbandskurs: Do. 17–19 (2stündig) Kleiner Hörsaal Chirurgische Klinik	v. Elmendorff
1209. Wehrmedizin und Katastrophenmedizin: Nach Vereinbarung (1stündig) Kleiner Hörsaal Chirurgische Klinik	Ney
1210. Praktikum der Kleinen Chirurgie: Mi. 10–12 (2stündig) Chirurgische Klinik Dominikus-Kranken- haus	Sykosch
1211. Einführung in die Proktologie: Nach Vereinbarung (2stündig) Chirurgische Klinik	Grewe
1212. Körpereigene Abwehr als Problem der All- gemeinen Chirurgie: Nach Vereinbarung (2stündig, 14täglich) Kleiner Hörsaal Chirurgische Klinik	Baron
1213. Kolloquium über ausgewählte Kapitel der Allgemeinen und Speziellen Chirurgie: Zeit nach Vereinbarung (2stündig) Kleiner Hörsaal Chirurgische Klinik	Niemann/ Kovacicek
1214. Repetitorium der Allgemeinen und Spe- ziellen Chirurgie für Examenssemester Mi. 16–17.30 (2stündig) Großer Hörsaal Chirurgische Klinik	Irmer/ Konrad/ Major
1215. Praktischer Operationskurs tgl. 9–11 Operationssaal	Bircks/ Kremer
1216. Sportmedizin: Nach Vereinbarung (1stündig)	Jünemann/ Krämer/ Hausamen/ Kreutzberg
1217. Bronchologischer Untersuchungskurs nach Vereinbarung (1stündig) Chirurgischer Op	Kreutzberg
1218. Allgemeinchirurgisches Kolloquium mit klinischer Visite Di. 16–18 (2stündig, wöchentlich) St. Josef-Hospital, Bergstr. 6–12, Wupper- tal	Hoffmann
1219. Kardiologisch-herzchirurgisches Kollo- quium Fr. 16–18 (2stündig) Röntgenabteilung der Chir. Klinik	Bircks/ Loogen/ Mitarbeiter
1220. Ausgewählte Kapitel der Leberchirurgie. Nach Vereinbarung Kleiner Hörsaal Chirurgische Klinik	Kivelitz/ Ulrich
1221. Ausgewählte Kapitel aus der Proktologie (1stündig), nach Vereinbarung Kleiner Hörsaal Chirurgische Klinik	Jünemann/ Ulrich

- |   |                                     |
|---|-------------------------------------|
| 1222. Chirurgischer Operationskurs an der Leiche:<br>wöchentlich (1stündig) nach Vereinbarung | Hoffmann/Jacobs/<br>Jünemann/Ulrich |
| 1223. Klinik und Praktikum der Angiologie (2stündig), Ort und Beginn nach Vereinbarung        | Sandmann                            |

## XXV. Laboratoriums- und Transfusionsmedizin

- |   |   |
|---|---|
| 1224. Immunhämatologie, Transfusionsmedizin, Blutgruppenkunde<br>Di. 12.15–13 (1stündig)  | Brüster                                     |
| 1225. Hämatologisches und klinisch-chemisches Praktikum mit Einführung in die Hämatologie, Immunhämatologie, Gerinnungsphysiologie und klinische Chemie<br>Mi. 13.15–17.15 (4stündig) | Brüster/Trobisch/Stute/<br>Pötzsch/Lewentis |
| 1226. Hämostasiologisches Kolloquium<br>Do. 17–19 (nach Vereinbarung, 2stündig)   | Brüster/Trobisch/Stute/<br>Lewentis         |

## XXVI. Anästhesiologie

- |   |  |
|---|--|
| 1227. Praktische Übungen für akute Notfälle und erste ärztliche Hilfe<br>1. Vortrag (2stündig)<br>Mo., Do. 15–16<br>Gr. Hörsaal Chirurg. Klinik<br>2. Übung täglich nach Vereinbarung | Zindler/Arndt/Pulver/<br>Giebel/Purschke/Huse/<br>Goeckenjan/Moschinski/<br>Dehnen/Falke/Siepmann/<br>Gerber/Hartung/Segeth/<br>Strasser/Schulte-Herbrüggen/Schwarzhoff/<br>Wüst und Assistenten<br>des Institutes für Anästhesiologie |
| 1228. Komplikationen der Narkose und Wiederbelebung<br>Kolloquium (2stündig)<br>Mittwoch 16.15–18<br>Kl. Hörsaal Chirurg. Poliklinik  | Zindler/Arndt/Falke/<br>Siepmann   |
| 1229. Praktikum der Narkose und Intensivtherapie<br>nach Vereinbarung (1 Vormittag wöchentlich), privat   | Zindler/Dehnen/Falke/<br>Siepmann/Wüst/Hartung/<br>Gerber/Strasser   |
| 1230. Erste Hilfe und Wiederbelebung für Vorkliniker<br>Vortrag und Übung (2stündig)<br>Ort und Zeit nach Vereinbarung  | Siepmann/Moschinski  |
| 1231. Anleitung zu wissenschaftlichen Arbeiten<br>nach Vereinbarung   | Zindler/Arndt/Falke/<br>Hartung/Wüst/Siepmann/<br>Gerber/Strasser  |

## XXVII. Urologie

- |   |  |
|---|--|
| 1232. Spezielle Urologie im Rahmen der chirurgischen Hauptvorlesung<br>Chirurgische Klinik                      | Dettmar  |
| 1233. Klinische Visite<br>Di. 16 (1stündig)<br>Urologische Klinik   | Dettmar/Wagner/<br>Boeminghaus   |
| 1234. Einführung in die urologische Untersuchungstechnik nach Vereinbarung<br>Stationen der Urologischen Klinik | Dettmar/Boeminghaus/<br>Böcker/Fischer/<br>Fleischmann/Hartwig/<br>Maar/Wagner/te Breuil |
| 1235. Urologie im Röntgenbild<br>Sa. 9–11 (2stündig, 14täglich)<br>Urologische Klinik                           | Meridies/Schmitz   |
| 1236. Urologisches Praktikum<br>nach Vereinbarung (2stündig)  | Dettmar/Boeminghaus  |
| 1237. Differentialdiagnose urologischer Erkrankungen<br>nach Vereinbarung (1stündig)                            | Dettmar/Boeminghaus  |

## XXVIII. Neurochirurgie

- |  |  |
|--|--|
| 1238. Klinik der Chirurgie<br>Mo.–Fr. 8–9  | Bircks/Dettmar/Kremer/<br>Kuhlendahl                 |
| 1239. Spezielle Neurochirurgie<br>Di. 17–18 oder nach Vereinbarung<br>Seminarraum Neurochirurg. Klinik               | Kuhlendahl   |
| 1240. Kolloquium Elektronik in der Medizin<br>Mi. 17.15 (1stündig, 14täglich)<br>Seminarraum Neurochirurg. Klinik    | Feinendegen/Kuhlen-<br>dahl/<br>Vieten/Wolff         |
| 1241. Klinische Visite<br>Fr. 15.30–17   | Kuhlendahl/Ischebeck/<br>Hensell/Schamoni/<br>Nicola |
| 1242. Wirbelsäule und Nervensystem<br>nach Vereinbarung (1stündig, 14täglich)<br>Neurochirurg. Klinik                | Kuhlendahl   |
| 1243. Hirn- und Rückenmarksverletzungen<br>Di. 16–17 oder nach Vereinbarung<br>Neurochirurg. Klinik                  | Hensell  |
| 1244. Arbeiten im Elektronik- und DV-Labor u.<br>Rechenzentrum der Neurochirurg. Klinik<br>(nach Vereinbarung)       | Kuhlendahl/Krämer/<br>Stahl                          |
| 1245. Klinisch-Neuropathologisches Kolloquium<br>jeden 1. Mi. 18 s.t. (2stündig)<br>Kurssaal Pathologisches Institut | Hensell/Becker/<br>Bergener/Wechsler                 |

## XXIX. Orthopädie

- |  |                               |
|--|-------------------------------|
| 1246. Praktikum und Vorlesung der Orthopädie<br>Mi. 14–16 (2stündig)<br>(Scheinpflichtig)<br>Hörsaal Chirurgie         | Idelberger/Krämer             |
| 1247. Spezielle Kapitel aus der Orthopädie<br>Di. 17–19 (2stündig)   | Krämer/Idelberger             |
| 1248. Orthop. Seminar für Examenssemester<br>Mo. 14–15 (1stündig)<br>Großer Hörsaal der Chirurgie                      | Krämer/Schulze/<br>Idelberger |
| 1249. Orthopädisches Kolloquium<br>Sa. 10–12 (2stündig, 14täglich)   | Haike                         |
| 1250. Orthopädisches Röntgenbild<br>Sa. 10–12 (2stündig, 14täglich)  | Berquet                       |
| 1251. Sportmedizin<br>nach Vereinbarung (1stündig)   | Krämer/Löllgen                |
| 1252. Diagnostik und Klinik der Gelenkerkrankungen<br>Di. 13–14 (1stündig) od. n. Vereinbarung<br>Orthopädische Klinik | W. Klein                      |

## XXX. Medizinische Strahlenkunde

- |  |   |
|--|---|
| 1253. Kursus in Radiologie einschließlich Strahlenschutz<br>Mi. 16–18 (2stündig)<br>Demonstrationsraum Rö.-Diagn. Chir. Klinik   | Vieten/Feinendegen/<br>Günther/Greuel/<br>Jungblut/Swart/<br>Stolze und Assistenten               |
| 1254. Medizinische Strahlenkunde, Nuklearmedizin und Strahlenschutz<br>Mi. 10–11<br>Gr. Hörsaal der Chirurgie  | Feinendegen/Vieten/<br>Günther/Hilweg/Swart/<br>Stolze/Horster/Schmidt/<br>Ritzl/Glaubitt/Schicha |
| 1255. Gastroenterologische Visite und Kolloquium<br>Mi. 16–18 (2stündig)<br>Hörsaal II. Med. Klinik  | Strohmeier/Wienbeck/<br>Miller/Stolze/Borchard/<br>Fritsch/Hausamen/<br>Jacobs/Kremer/Franken     |
| 1256. Spezielle Gebiete aus der gastroenterologischen Röntgendiagnostik<br>Di. 15–16 (1stündig)  | Stolze  |
| 1257. Röntgendiagnostik chirurgischer Erkrankungen<br>Di. 16–17<br>Röntgenabteilung Chirurgische Klinik  | Günther   |
| 1258. Röntgendiagnostische und nuklearmedizinische Propädeutik<br>Mo. 16–17.30 oder nach Vereinbarung<br>Abt. für Radiologie und Nuklearmedizin<br>Städt. Krankenanstalten Düsseldorf-Gerresheim | Schulte-Brinkmann   |

- |  |                   |
|--|-------------------|
| 1259. Übungen im Lesen von Röntgenbildern (Röntgenologische Differentialdiagnose)<br>Mi. 10–12 (2stündig)<br>Chirurgische Klinik<br>Demonstrationsraum     | Hilweg/Thiemann   |
| 1260. Strahlendiagnostik und-therapie in Geburtshilfe und Gynäkologie nach Vereinbarung (1stündig)<br>Frauenklinik   | Greuel            |
| 1261. Neuroradiologie<br>Di. 17.15–18 (1stündig)<br>Hörsaal Neurochirurg. Klinik   | Vieten/Kuhlendahl |
| 1262. Röntgenbildanalyse (1244)<br>Di. 14–15<br>Röntgenabteilung der I. Medizinischen Klinik A   | Jungblut          |
| 1263. Ausgewählte Röntgenuntersuchungen<br>Praktisches Vorgehen, Demonstration von Befunden<br>Di. 10–11<br>Röntgenabteilung der I. Medizinischen Klinik A | Jungblut          |
| 1264. Klinik – Röntgenbefund bei internen Erkrankungen<br>Mo. 16–17<br>Röntgenabteilung der I. Medizinischen Klinik A                                      | Jungblut          |
| 1265. Spezielle Strahlentherapie nach Vereinbarung (2stündig)  | Heinzler/Günther  |

### XXXI. Nuklearmedizin

- |  |  |
|--|--|
| 1266. Kursus in Radiologie einschl. Strahlenschutz<br>Mi. 16–18 (2stündig)<br>Demonstrationsraum Rö.-Diagn. Chir. Klinik | Feinendegen/Vieten/<br>Günther/Greuel/<br>Jungblut/Swart/Stolze/<br>Horster/Schmidt/Ritzl/<br>Glaubitt |
| 1267. Medizinische Strahlenkunde, Nuklearmedizin und Strahlenschutz<br>Mi. 10–11<br>Großer Hörsaal der Chirurgie         | Feinendegen/Vieten/<br>Günther/Swart/Stolze/<br>Horster/Schmidt/Ritzl/<br>Glaubitt                     |
| 1268. Spezielle nuklearmedizinische Diagnostik nach Vereinbarung (1stündig)  | Feinendegen/Ritzl  |
| 1269. Nuklearmedizinische Untersuchung des Intermediärstoffwechsels nach Vereinbarung (1stündig)                         | Glaubitt   |
| 1270. Mathematische Grundlagen der nuklearmedizinischen Funktionsdiagnostik nach Vereinbarung (1stündig)                 | Vyska  |

- |  |                                      |
|--|--------------------------------------|
| 1271. Kursus in nuklearmedizinischer Meßtechnik nach Vereinbarung (1stündig)     | Ritzl                                |
| 1272. Kolloquium über Elektronik in der Medizin Mi. 16–18 (Ort nach Bekanntgabe) | Feinendegen/Kuhlen-dahl/Vieten/Wolff |

## XXXII. Geburtshilfe und Frauenheilkunde

- |   |  |
|---|--|
| 1273. Geburtshilfl.-gynäkolog. Praktikum<br>I. Teil: Uni-Frauenklinik<br>1. Vorlesung mit Krankenvorstellung<br>Mo., Do 8–9 (2stündig)<br><br>2. Unterricht am Krankenbett in kleineren Gruppen<br>(Zeit und Einteilung nach Vereinbarung)  | Beck/Albrecht/<br>Heidenreich/Potthoff/<br>Schnell/Schmidt-<br>Elmendorff<br><br>Beck/Albrecht/<br>Bender/Harnacke/<br>Heidenreich/Potthoff/<br>Schnell/Terinde/<br>Schmidt-Elmendorff |
| II. Teil: in auswärtigen Krankenhäusern<br>St. Lukas-Krankenhaus Neuss<br>Städt. Krankenanstalten Gerresheim<br>St. Vinzenz-Krankenhaus Düsseldorf<br>Städt. Krankenanstalten D-Benrath<br>Dominikus-Krkhs. D-Heerdt<br>Landesfrauenklinik Wuppertal<br>Prosperhospital Recklinghausen<br>Städt. Krankenhaus Siegburg<br>Marienhospital Düsseldorf<br>Krankenhaus Bethesda Duisburg<br>(Zeit nach Vereinbarung) | Bokelmann<br>Gerteis<br>Haering<br>Herold/Efferts<br>Huhn<br>Meinrenken<br>Röttger<br>Schild<br>Stegmann<br>Werner   |
| 1274. Spezielle Gynäkologie einschließlich Sexualmedizin<br>Mi. 8–9 (1stündig)  | Beck/Molinski  |
| 1275. Geburtshilfliche Klinik für Examenssemester<br>Mi. 14–15 (1stündig)   | Bokelmann/Albrecht   |
| 1276. Gynäkologische Klinik für Examenssemester<br>Mi. 15–16 (1stündig)   | Heidenreich/Beck   |
| 1277. Gynäkologische Endokrinologie<br>Do. 15–16 (1stündig)   | Kaiser/Schmidt-Elmen-<br>dorff   |
| 1278. Praktikum der Psychosomatischen Medi-<br>zin und Psychotherapie<br>3. klinisches Semester<br>Di. 15–17 (2stündig)<br>Hörsaal der Frauenklinik   | Molinski/Dmoch/<br>Rechenberg  |
| 1279. Psycho-soziale Geschlechtsidentität und<br>Sexualstörungen<br>Mo. 17–18 (1stündig)  | Molinski   |
| 1280. Seminar über Psychosomatik in der Frau-<br>enheilkunde und Dermatologie<br>Sa. 9–10 (1stündig)  | Molinski/<br>Rechenberger  |



- |  |                             |
|--|-----------------------------|
| 1281. Anleitung zu wissenschaftlichen Arbeiten<br>Zeit nach Vereinbarung<br>(2stündig, 14täglich)  | Heidenreich/<br>Morgenstern |
| 1282. Klinische Visite für Fortgeschrittene<br>Frauenklinik Diakoniewerk D-Kaisers-<br>werth<br>Do. 12–13.30 (2stündig, 14täglich)   | Müller                      |
| 1283. Die gynäkolog.-geburtshilfl. Sprechstunde<br>Seminar für Fortgeschrittene<br>Mi. nachm., Zeit n. Vereinbarung (14täg-<br>lich, 2stündig)<br>Hörsaal der Frauenklinik priv. | Werners                     |
| 1284. Klinische Visite für Fortgeschrittene<br>Frauenklinik Diakoniewerk D-Kaisers-<br>werth<br>Do. 12–13.30 (2stündig, 14täglich)   | Müller                      |
| 1285. Gynäkologische und geburtshilfliche Pra-<br>xis<br>Zeit nach Vereinbarung (2stündig, 14täg-<br>lich)   | Boden                       |
| 1286. Geburtshilflich-gynäkologische Praxis<br>Zeit nach Vereinbarung<br>(2stündig, 14täglich)   | Paschen                     |

### XXXIII. Kinderheilkunde

- |  |   |
|--|---|
| 1287. Praktikum der Kinderheilkunde<br>(mit Unterricht in kleinen Gruppen)<br>Mo., Di., Mi., Do., Fr. 9–10 | van Harnack/Bremer/<br>Göbel/Mortier/<br>E. Schmidt/Simon/<br>Stemman/Adler/<br>Gisela Arcari/Arnold/<br>Becker/Gisela Betzner/<br>Anne Bretschneider/<br>Breuer/Gisela Colletis/<br>Irmtraut Hansel/<br>Erika Hillebrandt/Höhn/<br>Monika Jordan/Jürgens/<br>Karch/Kauther/Kiekens/<br>Kramer/Liersch/<br>Meyer/Pothmann/<br>Hildegard Przyrembel/<br>Gisela Rautmann/Remy/<br>Karin Rheingans/<br>Monika Schmitt/Sievers/<br>Ingeborg Sprock/<br>Steinhagen/Gudrun<br>Stemmann/Ute Stephan/<br>Storm/Elisabeth Terin-<br>de/<br>Trahms/Brigitte Vent/<br>Völker/von Voss/<br>Wahn/Wegner/Wendel |
|--|---|

- |  |  |
|--|--|
| 1288. Klinische Visite nur für Examenssemester in kleinen Gruppen<br>Do., 15 s.t.–15.45 (1stündig)   | von Bernuth/Bourgeois/<br>Göbel/Kemperdick/<br>Lemburg/Ingrid<br>Lombeck/Mortier/<br>Lore Neßler/Petrich/<br>Rodeck/Stemmann |
| 1289. Repetitorium der Kinderheilkunde<br>Mo. 15 s.t.–16 (1stündig)  | Bremer/Schmidt   |
| 1290. Klinische Visite in der Kinderklinik der Krankenanstalten Neuß<br>Sa. 10–11.30 (14täglich, 2stündig)   | Urban  |
| 1291. Lungenerkrankungen im Kindesalter nach Vereinbarung (1stündig)   | Simon  |
| 1292. Allergische Erkrankungen im Kindesalter nach Vereinbarung (1stündig)   | Stemmann   |
| 1293. Kinderkardiologisches Seminar mit Fallvorstellungen nach Vereinbarung (1stündig)   | Bourgeois  |
| 1294. EKG-Kurs im Kindesalter<br>Fr. 13.15–14  | Bourgeois  |
| 1295. Aktuelle Probleme der Kinderneurologie<br>Do. 14–14.45 oder nach Vereinbarung (1stündig)   | von Bernuth/Mortier  |
| 1296. Neuropädiatisches Seminar mit Fallvorstellungen<br>Mo. 14–14.45 (1stündig)   | Mortier  |
| 1297. Hämatologische Probleme in der Kinderheilkunde   | Göbel/Petrich  |
| 1298. Anleitung zum wissenschaftlichen Arbeiten auf dem Gebiet der Kinderheilkunde nach Vereinbarung (1stündig)  | Göbel/Petrich  |
| 1299. Kurs für Klinische Chemie und Hämatologie<br>Mi. 13.15–14.45<br>Hörsaal Kinderklinik<br>Kurs I, Mi. 14.45–17.45<br>Kurs II, Do. 14–17<br>Kurssaal des Instituts für Biophysik u.<br>Elektronenmikroskopie<br>(je Kurs 20 Teilnehmer) | Kupke/Vizethum/<br>Rupprecht   |
| 1300. Anleitung zum wissenschaftlichen Arbeiten auf dem Gebiet der klinischen Chemie nach Vereinbarung (1stündig)  | Kupke  |
| 1301. Pädiatrische Stoffwechselkrankheiten – Visite und Kolloquium<br>Di. 16–18 (2stündig)   | Bremer/Ingrid Lombeck  |

## XXXIV. Haut- und Geschlechtskrankheiten

- |  |  |
|--|--|
| 1302. Haut- und Geschlechtskrankheiten,<br>Hauptkolleg<br>Mo., Mi., Fr., 10–11 (3stündig)<br>Hörsaal Hautklinik                            | Greither und habilitierte<br>Mitarbeiter |
| 1303. Praktikum in Dermatologie (mit Kranken-<br>vorstellungen)<br>Ergänzung zum Hauptkolleg<br>Mo. 16–17 (1stündig)<br>Hörsaal Hautklinik | Greither                                 |
| 1304. Haut- und Geschlechtskrankheiten für<br>Zahnmediziner<br>Mi. 11–12 (1stündig)<br>Hörsaal Hautklinik                                  | Haensch                                  |
| 1305. Einführung in die Allergologie<br>Di. (1stündig) 16–17<br>Hörsaal Hautklinik   | Goerz/<br>Straßburger                    |
| 1306. Ökologischer Kurs für Arbeitsmedizin<br>Mo., 12–13<br>Hörsaal  | Peters/<br>Diller/<br>Goerz              |
| 1307. Seminar über Psychosomatik in Frauen-<br>heilkunde und Dermatologie<br>Mi. 14–15 (1stündig)  | Molinski/<br>Rechenberger                |
| 1308. Psychosomatik in der Dermatologie<br>Do. 14–15 (1stündig)  | Rechenberger                             |

## XXXV. Augenheilkunde

- |  |  |
|--|--|
| 1309. Praktikum der Augenheilkunde<br>Mo., Mi. 12–13, Fr. 11–13 (4stündig)<br>Hörsaal Augenklinik  | Pau/Friedburg/<br>Tillmann/<br>Hammerstein |
| 1310. Praktikum der Augenheilkunde<br>Mo., Mi. 12–13, Do. 15 s.t.–16.30 (4stün-<br>dig)<br>Mo., Mi. Hörsaal der Augenklinik<br>Do., Marien-Hospital, Rochusstr. 2, Düs-<br>seldorf | Pau/Küchle                                 |
| 1311. Stellungsanomalien der Augen<br>Mi. 15.30–17 (2stündig, 14täglich)<br>Hörsaal der Augenklinik  | Holland                                    |
| 1312. Neuro-Ophthalmologie<br>(nach Vereinbarung) (1stündig, 14täglich)<br>Hörsaal Augenklinik   | Niedermeier                                |
| 1313. Pleoptik, Orthoptik und Motilitätsstö-<br>rungen des Auges<br>Mo. 9–10.45 (2stündig, 14täglich)<br>Hörsaal Augenklinik   | Görtz                                      |

- |  |           |
|--|-----------|
| 1314. Augensymptome bei Allgemeinerkrankungen<br>Sa. 10–12 (2stündig, 14täglich)<br>Hörsaal Augenklinik    | Graeber   |
| 1315. Pathophysiologie des Binokularsehens<br>Di. 14–15, Do. 16.30–17.15 (2stündig)<br>Hörsaal Augenklinik | Friedburg |

### **XXXVI. Hals-, Nasen-, Ohrenkrankheiten**

- |  |                      |
|--|----------------------|
| 1316. Klinik und Poliklinik der HNO-Heilkunde (begleitende Vorlesung zum Praktikum der HNO-Heilkunde)<br>Mo., Mi. 11–12 (2stündig)<br>Hörsaal der HNO-Klinik | N. N.                |
| 1317. Kursus der allgemeinen klinischen Untersuchungen für HNO-Heilkunde (nach neuer AO)<br>nach Stundenplan (12 Stunden/Semester)<br>Hörsaal der HNO-Klinik | Küpper/Strauß        |
| 1318. Praktikum der HNO-Heilkunde (nach neuer AO)<br>Do. 10–13 in Gruppen (4stündig)<br>HNO-Klinik   | Küpper/Strauß        |
| 1319. Anleitung zu wissenschaftlichen Arbeiten auf dem Gebiet der HNO-Heilkunde nach Vereinbarung (halbtägig)  | Küpper/Strauß        |
| 1320. Propädeutik der HNO-Heilkunde nach Vereinbarung (1stündig)<br>Hörsaal der HNO-Klinik   | Stupp                |
| 1321. Praktikum der Endoskopie nach Vereinbarung (1stündig)<br>HNO-Abteilung des Evangelischen Krankenhauses Düsseldorf, Kirchfeldstraße 40                  | Berger/Greven        |
| 1322. HNO-Heilkunde für Zahnmediziner<br>Mo. 17–18 (1stündig),<br>Hörsaal der HNO-Klinik   | Neveling             |
| 1323. Notfälle im HNO-Fachgebiet<br>Fr. 14–16, 16–18 (2stündig, 14täglich)<br>Hörsaal der HNO-Klinik   | Koburg/Quante/Strauß |

### **XXXVII. Zahn-, Mund- und Kieferheilkunde**

- |   |                                     |
|---|-------------------------------------|
| 1324. Einführung in die Zahnheilkunde nach Vereinbarung (1stündig)<br>Hörsaal Westdeutsche Kieferklinik | Böttger/Straßburg/<br>Weise/Schübel |
|---|-------------------------------------|

- |   |  |
|---|--|
| 1325. Klinik und Poliklinik für Zahn-, Mund- und Kieferkrankheiten für Auskultanten und Praktikanten<br>Mo., Do. 10–11, Di., Fr. 9–10 (4stündig)<br>Hörsaal Westdeutsche Kieferklinik | Straßburg  |
| 1326. Zahn-, Mund- und Kieferkrankheiten II. Teil<br>Mo., Di. 8–9 (2stündig)<br>Hörsaal Westdeutsche Kieferklinik   | Menzel   |
| 1327. Klinik und Therapie der marginalen Parodontopathien<br>Mi. nach Vereinbarung (2stündig)<br>Hörsaal Westdeutsche Kieferklinik  | Straßburg/Herforth                               |
| 1328. Klinik und Therapie der Mundschleimhauterkrankungen<br>nach Vereinbarung (2stündig, 14täglich)  | Knolle   |
| 1329. Klinik und Poliklinik der Krankheiten der Zähne (für Mediziner)<br>Do. 12–13 (1stündig)<br>Hörsaal Westdeutsche Kieferklinik  | Böttger/Rehrmann/<br>Schübel/Straßburg/<br>Weise |
| 1330. Spezielle Zahn-, Mund- und Kieferchirurgie<br>I. Teil<br>Di. 11–12.30 (2stündig)<br>Hörsaal Westdeutsche Kieferklinik   | Straßburg  |
| 1331. Operationskurs einschl. Extraktionskurs mit Übungen für Praktikanten<br>Mo.-Fr. nach Vereinbarung (4stündig)<br>Westdeutsche Kieferklinik                                       | Straßburg  |
| 1332. Berufskunde und soziale Heilkunde<br>Mi. 12–13 (1stündig)<br>Hörsaal Westdeutsche Kieferklinik  | Osing  |
| 1333. Radiologischer Kurs mit besonderer Berücksichtigung des Strahlenschutzes<br>Fr. 14–16 (2stündig)<br>Westdeutsche Kieferklinik   | Schübel  |
| 1334. Zahnerhaltungskunde I. Teil<br>Mi. 15–17 (2stündig)<br>Hörsaal Westdeutsche Kieferklinik  | Schübel  |
| 1335. Kursus und Poliklinik der Zahnerhaltungskunde<br>I. und II. Teil<br>Mo.–Fr. (ganztäglich)<br>Westdeutsche Kieferklinik  | Schübel  |
| 1336. Phantomkurs der Zahnerhaltungskunde<br>Mo.–Fr. (halbtägig)<br>Westdeutsche Kieferklinik   | Schübel  |
| 1337. Werkstoffkunde / Teil II<br>nach Vereinbarung (2stündig)<br>Vorklinisches Institut  | Rehberg  |

- |  |  |
|--|--|
| 1338. Funktionelle Gebißanalyse, theoretische Einführung und klinische Demonstrationen<br>Di. 14–16 (2stündig)   | Engelhardt   |
| 1339. Klinik und Poliklinik der Krankheiten der Zähne für Mediziner<br>Do. 12-13 (1stündig)<br>Hörsaal Westdeutsche Kieferklinik                       | Böttger/Spiekermann/<br>Schübel/N. N./Rehrmann/<br>Straßburg/Weise |
| 1340. Kursus der technischen Propädeutik<br>Mo.–Fr. (20stündig, halbtägig)<br>Vorklinisches Institut   | Böttger  |
| 1341. Zahnersatzkunde I. Teil<br>Mi. 8.15–10 (2stündig)<br>Westdeutsche Kieferklinik   | Böttger  |
| 1342. Kursus und Poliklinik der Zahnersatzkunde<br>I. und II. Teil<br>Mo.–Fr. (ganztäglich)<br>Westdeutsche Kieferklinik                               | Böttger/Spiekermann  |
| 1343. Poliklinik der Zahnersatzkunde<br>Fr. 11.15–12 (1stündig)<br>Westdeutsche Kieferklinik   | Böttger/Spiekermann  |
| 1344. Klinische Demonstration beim teilbezahnten und unbezahnten Patienten am Semesteranfang nach Vereinbarung (2stündig)<br>Westdeutsche Kieferklinik | Böttger/Spiekermann  |
| 1345. Einführung in die Kieferorthopädie<br>Mo. 9–10 (1stündig)<br>Westdeutsche Kieferklinik   | Weise  |
| 1346. Kieferorthopädie I. Teil<br>Do. 8–10 (2stündig)<br>Westdeutsche Kieferklinik   | Weise  |
| 1347. Kursus der kieferorthopädischen Technik (halbtägig)<br>Westdeutsche Kieferklinik   | Weise/Kröhne/Wittler   |
| 1348. Kursus der kieferorthopädischen Behandlung I. Teil (ganztäglich)<br>Westdeutsche Kieferklinik  | Weise/Blossfeld/<br>Jägersberg/Kröhne                              |
| 1349. Kursus der kieferorthopädischen Behandlung II. Teil (ganztäglich)<br>Westdeutsche Kieferklinik   | Weise/Dörfler/Ideler/<br>Wittler                                   |

## XXXVIII. Kiefer- und Plastische Gesichtschirurgie

- |   |                          |
|---|--------------------------|
| 1350. Klinik und Poliklinik der Krankheiten der Zähne für Mediziner<br>Do. 12–13 (1stündig)<br>Hörsaal Westdeutsche Kieferklinik  | Rehrmann                 |
| 1351. Klinik und Poliklinik der Zahn-, Mund- und Kieferkrankheiten für Praktikanten,<br>III. Teil<br>Mo. 11–12, Di. 16–18, Fr. 10–11 (4stündig)<br>Hörsaal Westdeutsche Kieferklinik  | Rehrmann/Koch/<br>Koblin |
| 1352. Demonstration von kieferchirurg. Eingriffen<br>nach Vereinbarung (vormittags) priv.<br>Op. Kiefer- und Plastische Gesichtschirurgie   | Rehrmann                 |
| 1353. Plast. u. rekonstr. Chirurgie im Kiefer- und Gesichtsbereich<br>nach Vereinbarung (vormittags) priv.  | Rehrmann                 |
| 1354. Spezielle Zahn-, Mund- und Kieferchirurgie II. Teil<br>Do. 14–16 (2stündig)<br>Seminarraum der Klinik für Kiefer- und Plastische Gesichtschirurgie  | Koch/Koblin              |
| 1355. Ausgewählte Kapitel aus der Zahn-, Mund- und Kieferheilkunde<br>Mi. 17–19 (2stündig, 14täglich)<br>Hörsaal Westdeutsche Kieferklinik  | Lorenz                   |
| 1356. Zwischenfälle in der zahnärztlichen Praxis:<br>Prophylaxe, Diagnose und Therapie, mit Grundzügen der Ersten Hilfe und Wiederbelebung.<br>Vorlesung mit praktischen Übungen.<br>Nach Vereinbarung (1stündig, 14täglich)<br>Seminarraum der Klinik für Kiefer- und Plastische Gesichtschirurgie | Koch/Koblin              |
| 1357. Sedierung, Anästhesie und Wiederbelebung in der Zahnheilkunde (incl. Übungen in i.v. Injektionen und Akupunktur)<br>nach Vereinbarung (2stündig) priv.  | Podlesch                 |