

G. u. St.
3861

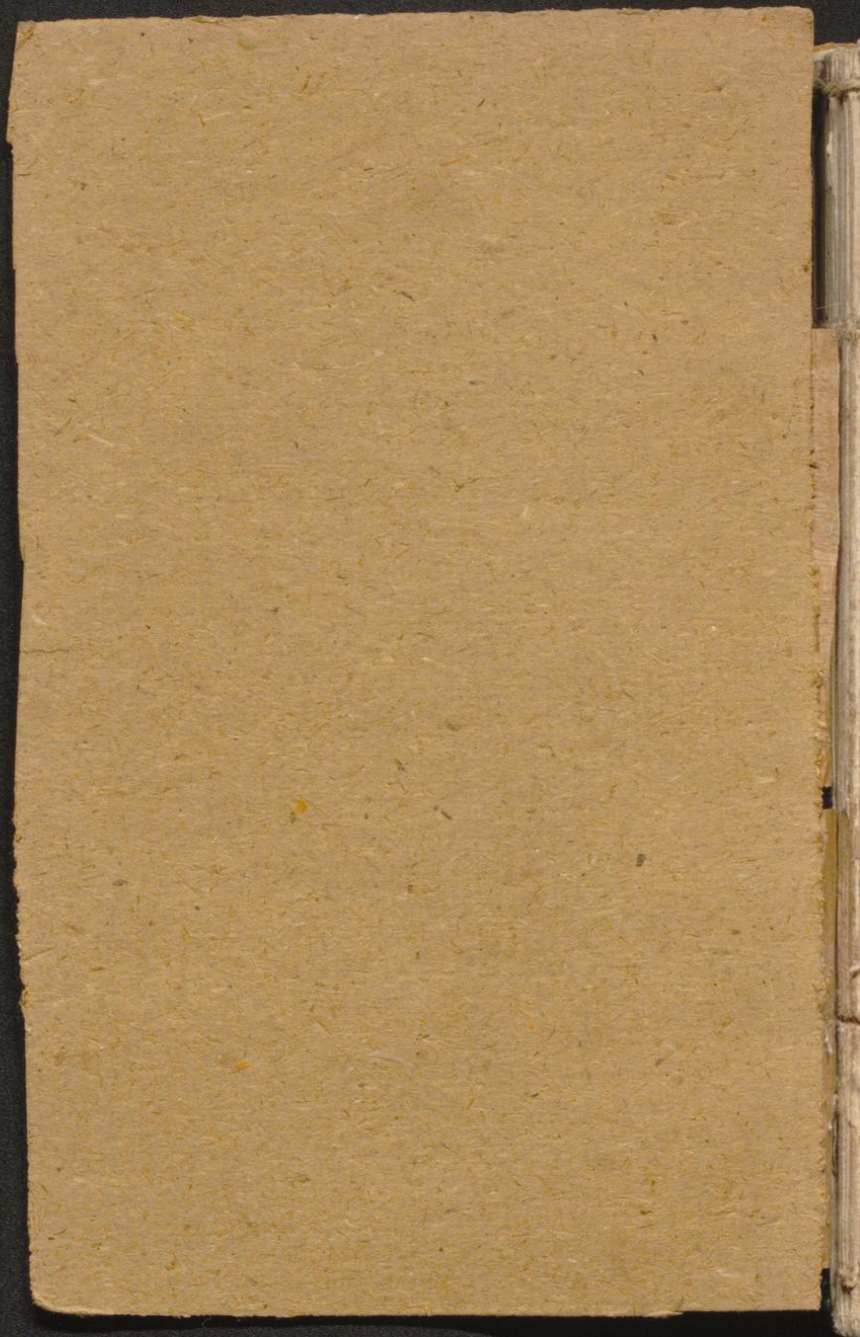

3864

Erster Abschnitt.

Topographische und Local-Notizen.

(Revidirt von dem statistischen Vereine.)

I. Topographische Nachweisungen.

Die geographische Lage von Lübeck ist auf zwei Stellen durch astronomische Messungen genau ausgemittelt worden. Der nördl. Marienthurm nämlich liegt nach des Herrn Etatsrath und Professor Schumacher Beobachtungen im 53. Gr. 52 Min. 6 Sec. nördl. Breite, und 33 Min. 24 Sec. in Zeit östlich von Paris; die Navigationschule auf dem Mühlenthors Walle aber befindet sich im 53. Gr. 51 Min. 28 Sec. Breite und 33 Min. 25 Sec. in Zeit östlich von Paris.

Namen und Lage der Gassen und öffentlichen Plätze.

Zwei Haupt-Gassenreihen ziehen sich fast in gleicher Richtung neben einander durch die ganze Länge der Stadt, vom Mühlenthor zum Burgthor, oder von Süden nach Norden. Sie werden von mehreren Gassen meistens rechtwinklich durchschnitten, wovon die westlichen der Trave, die östlichen der Wakenitz zulaufen. Kleinere Queergassen theilen die größeren. Was der Breiten- und Königstraße, oder dem höchsten Punkte des Hügels, auf welchem die Stadt erbauet ist, am nächsten liegt, heißt der obere, das Uebrige der mittlere und untere Theil

(1844.) A

g. n. 3861

Erster Abschnitt.

Topographische und Local-Notizen.

(Revidirt von dem statistischen Vereine.)

I. Topographische Nachweisungen.

Die geographische Lage von Lübeck ist auf zwei Stellen durch astronomische Messungen genau ausgemittelt worden. Der nördl. Marienthurm nämlich liegt nach des Herrn Etatsrath und Professor Schumacher Beobachtungen im 53. Gr. 52 Min. 6 Sec. nördl. Breite, und 33 Min. 24 Sec. in Zeit östlich von Paris; die Navigationschule auf dem Mühlenthors Walle aber befindet sich im 53. Gr. 51 Min. 28 Sec. Breite und 33 Min. 25 Sec. in Zeit östlich von Paris.

Namen und Lage der Gassen und öffentlichen Plätze.

Zwei Haupt-Gassenreihen ziehen sich fast in gleicher Richtung neben einander durch die ganze Länge der Stadt, vom Mühlenthor zum Burgthor, oder von Süden nach Norden. Sie werden von mehreren Gassen meistens rechtwinklicht durchschnitten, wovon die westlichen der Trave, die östlichen der Wakenitz zulaufen. Kleinere Queergassen theilen die größeren. Was der Dreiten- und Königstraße, oder dem höchsten Punkte des Hügels, auf welchem die Stadt erbauet ist, am nächsten liegt, heißt der obere, das Uebrige der mittlere und untere Theil

Die Namen der Gassen und Plätze sind:

- St. Aegidienstraße, Tilgenstraße, geht vom Klingensberge östlich auf St. Aegidienkirche zu, und theilt sich um den Kirchhof in zwei Zweige. Sie enthält mit Inbegriff des Kirchhofes 82 nummerirte Häuser, 3 Gänge mit 31 Buden.
- Alfstraße, westwärts vom Schüsselbuden, die erste von der Mengstraße her, oder vom nordwestlichen Ende des Marien-Kirchhofes. 38 Häuser.
- Alsheide, abwärts von der Engelswisch nach der Trave. 24 Häuser.
- Altefähre, große, abwärts von der kleinen Burgstraße, links nach der Trave. 26 Häuser.
- Altefähre, kleine, am Ende der kleinen Burgstraße, neben der vorigen nordwärts. 20 Häuser, 1 Gang mit 6 Buden.
- St. Annenstraße, Tannen- oder Ritterstraße, vom Ende der südlichen Aegidienstraße und unterhalb des Kirchhofes nach der Mühlenstraße zu. 30 Häuser, 1 Hof mit 6 Wohnungen.
- Balauerfohr, erstreckt sich vom Aegidien-Kirchhofe nordwärts bis zur untern Hürstraße. 31 Häuser, 3 Gänge mit 22 Buden.
- Bauhof, umfaßt die freien Plätze westlich von der Domkirche und dem Wollmagazin, von denen der obere sonst die Sägetable genannt ward. 29 H.
- Beckergrube, von der Breitenstraße westwärts, nach der Trave zu. 94 Häuser, 1 Gang und 2 Thorwege mit 28 Buden.
- Blocksdwasstraße, zwischen der untern Mengstraße und der Beckergrube. 14 H.
- Böttcherstraße, zwischen der Becker- und Fischergrube, letzte Querstraße gegen die Trave zu. 30 H.
- Braunstraße, abwärts vom Schüsselbuden, vom Markte nach der Trave. 33 H.
- Breitenstraße, vom Klingensberge oder der Ecke der obern Bahmstraße bis zum Kaufberge. 83 H.
- Burgstraße, große, von der Königstraße und dem Kaufberge beim heil. Geist-Hospital bis zum Burghore. 55 Häuser, 1 Gang mit 13 Buden.

- Burgstraße, Kleine, von der Breitenstraße und der andern Seite des Kaufberges nordwärts, neben der vorigen. 39 Häuser, 1 Hof mit 3 Wohnungen, 3 Gänge mit 13 Buden.
- Burg, hinter der, die Verbindung der beiden vorigen, neben der ehemaligen Burgkirche. 8 H.
- Burgtreppe, die Fortsetzung der letztern bis zur Altesfähre. 3 H.
- Burgundienstraße, s. Pagönnienstraße.
- Clemenstwiite, Durchgang von der Böttcherstraße abwärts nach der Trave hinunter, zwischen der Becker- und Fischergrube. 9 H.
- Damm, auf dem, s. Mühlendamm.
- Dankwärtsgrube, abwärts vom Pferdemarkte und der Parade, der Pfaffenstraße gegenüber. 73 Häuser, 6 Gänge mit 56 Buden.
- Depenau, abwärts von der Kiesau nach der Trave, zwischen der Marles- und großen Petersgrube. 39 Häuser, 2 Gänge mit 12 Buden.
- Dom-Kirchhof, die Umgebungen der Domkirche. 17 H.
- Durchgang, Verbindung der Bahm- und Regidienstraße. 27 Wohnungen.
- Düster=Dwasstraße, quer zwischen der Marles- und Dankwärtsgrube. 18 Häuser.
- Düvekenstraße, abwärts von der St. Annenstraße, an der Südseite des St. Annenklosters. 17 H.
- Effengrube, abwärts vom Bauhose nach der Trave, neben der Hartengrube. 17 Häuser, 3 Gänge mit 42 Buden.
- Ellerbrock, mittelste Querstraße zwischen der Becker- und Fischergrube. 21 Häuser, 1 Gang mit 16 Buden.
- Engelsgrube, abwärts vom Kaufberge, nordwestlich vom Jacobi-Kirchhofe nach der Trave zu. 78 Häuser, 2 Höfe mit 9, 1 Thorweg mit 24 und 8 Gänge mit 99 Buden.
- ngelswisch, erste Querstraße zwischen der Engelsgrube und der gr. Altesfähre. 50 Häuser, ein Thorweg mit 12 Wohnungen, 4 Gänge mit 56 Buden.
- Segefeuer, von der Mühlenstraße rechts nach dem Dom-Kirchhofe. 2 Häuser.

- Sischergrube, abwärts von der Breitenstraße bei der Jacobi-Kirche, nach der Trave zu. 84 Häuser, 8 Gänge mit 87 Buden.
- Sischstraße, vom Schlüsselbuden nach der Trave, südwestlich von der Marienkirche. 36 H.
- Fleischhauerstraße, von der Südostseite des Marienkirchhofes und der Breitenstraße nach der Wakenitz. 104 Häuser, 1 Gang mit 4 Buden.
- Sünshausen, erste Querstraße zwischen der Mengstraße und Beckergrube. 29 H., 2 Gänge mit 23 Buden.
- Gerade=Dwasstraße, vormals Einhäuschen=Dwasstraße, zwischen der Meng- und Alfstraße. 1 H.
- Glockengießerstraße, von der Königstraße abwärts, bei der St. Catharinen-Kirche. 83 Häuser, 2 Höfe mit 33 Wohnungen, 9 Gänge mit 96 Buden.
- Gröpelgrube, große, vom Kaufberge und der großen Burgstraße bei dem heil. Geists-Hospitale hinunter. 44 Häuser, 4 Gänge mit 25 Buden.
- Gröpelgrube, kleine, von der großen Burgstraße abwärts bis an die Rosenstraße. 24 Häuser, 2 Gänge mit 10 Buden.
- Hartengrube oder Herzogengrube, am Ende des Paradeplatzes bei dem Wollmagazine, nach der Trave. 51 Häuser, 9 Gänge mit 90 Buden.
- Hafenpforte, Durchgang unter der Kanzlei, dem alten Schranken gegenüber.
- Hinter dem Markte, dem Rathhause und der Kanzlei, Theile der Breitenstraße, von der Wahn- bis zur Johannisstraße, s. Breitenstraße.
- Holstenbrücke, außerhalb des innern Holstenthores bis zum Zollhause. 4 H.
- Holstenstraße, vom Klingberge und an der Südseite des Marktes westlich bis zur Holstenbrücke; (der obere Theil wird auch wohl Kohlmarkt genannt.) 54 Häuser.
- Hürstraße, von der Breitenstraße beim Mädlers-Schwibbogen, östlich hinunter bis an das Hürterthor. 121 Häuser, 6 Gänge mit 34 Buden.
- Hundstraße, von der Königstraße abwärts, zwischen der Johannis- und Glockengießerstraße. 107 Häuser, 6 Gänge mit 58 Buden.

- Jacobi-Kirchhof, die Umgebung dieser Kirche. 8 H.
- Johannisstraße, östlich von dem Marien-Kirchhofe bei der Stadt-Apotheke abwärts bis an das St. Johannis-Kloster. 74 Häuser, das Johanniskloster mit 18, ein Hof mit 13 Wohnungen, und 3 Gänge mit 24 Buden.
- Johannis, bei St., von der unteren Johannis bis zur Fleischhauerstraße. 20 H.
- Kaiserstraße, vom Burgthore östlich nach der Schafferei hinunter. 8 H.
- Kaufberg oder Kuhberg, ein freier Platz bei der Jacobi und der heil. Geist-Kirche, zum Verkauf von Obst, Korn u. dgl. 22 H.
- Kiesau, zwischen der Fischer- und Engelsgrube, unterste Querstraße gegen die Trave zu. 37 H., 4 Gänge mit 15 Buden.
- Kiesau, bei St. Petri, quer zwischen der großen Peters- und Marlesgrube. 29 H.
- Klingenberg, der freie Platz und die Gasse (Sandstraße) von der Mühlenstraße und dem Pferdemarkt bis zur Bahmstraße, wohin Obst, Holz, Torf, u. dgl. zum Verkauf gebracht werden. 40 H.
- Kohlenmarkt, der oberste Theil der Holstenstraße vom Klingberge bis zum Schüsselbuden, s. Holstenstraße.
- Kolk, bei St. Petri, untere Querstraße von der Holstenstraße bis an die große Petersgrube. 11 H.
- Königstraße, heißt von der Mühlen- bis an die Megidienstraße die kurze, und von da bis an den Kaufberg die große Königstraße. 123 Häuser, 1 Gang mit 4 Buden.
- Krähenstraße, von der Balauerfohr abwärts, zwischen der Staben- und unteren Hürstraße. 39 Häuser, 6 Gänge mit 47 Buden.
- Krambuden, enger, Durchgang vom Markte nach dem Marien-Kirchhofe, neben der Börse. 3 H.
- Krambuden, weiter, zweiter Durchgang, westlich neben dem vorigen. 7 H.
- Krumme-Dwasstraße, quer zwischen der Alf- und Fischstraße. 2 H.
- Kuhfod, beim, ein Theil der Breitenstraße, dem Kohlenmarkte gegenüber.

- Laftadie, am jenseitigen Ufer der Trave, innerhalb des Walles, von der Holstenbrücke an nordwärts. 14 H.
- Lederstraße, quer zwischen der Braun- u. Holstenstraße.
- Lichte=Dwasstraße, quer zwischen der Dankwärts- und Hartengrube. 23 H., 1 Gang mit 5 Buden.
- Lohberg, langer, von der mittlern Glockengießerstraße bis zur großen Gröpelgrube. 64 Häuser, 8 Gänge mit 46 Buden.
- Lohberg, weiter, vom langen Lohberg abwärts nach der Wakeniß. 18 Häuser.
- Marien-Kirchhof, die Umgebung der Marienkirche. 7 H.
- Markt, liegt südlich neben dem Rathhause und der Marien-Kirche, fast in der Mitte der Stadt, und bildet ein regelmäßiges Viereck. Auf ihm stehen die beiden Fleischschranken und zwischen diesen ein altes Gebäude, auf dem ehemals Verbrecher zur Schau ausgestellt wurden. Unter den ihn begränzenden Theilen des Rathhauses liegen die Börse, der Rathswinkel, die Goldschmiedsbuden und die Rathswaage. 25 H.
- Marlesgrube, vom südlichen Ende des Klingenberg abwärts nach der Trave. 68 Häuser, 7 Gänge mit 58 Buden.
- Mauer, bei der, die ganze Strecke innerhalb der östlichen Stadtmauer am Ufer der Wakeniß, nämlich vom Burgthore bei der Schafferei bis zum Mühlenthore. 196 Häuser, 9 Gänge mit 59 Buden.
- Mengstraße, nordwärts neben dem Marien-Kirchhofe, von der Breitenstraße bis zur Trave. 58 H.
- Mühlenbrücke, außerhalb des innern Mühlenthors bis zur Variere. 9 H.
- Mühlendamm, Weg bei den Stadtmühlen, vom Wollmagazin am Dom-Kirchhofe bis zum Wall. 7 H.
- Mühlenstraße, vom Klingberg südöstlich, bis an das Mühlenthor. 81 Häuser, 2 Höfe mit 21 Wohnungen, 1 Gang mit 9 Buden.
- Musterbahn, enge Gasse von der Mühlenstraße, dicht neben dem Thore, nach dem Dom-Kirchhofe. 3 H.
- Nädler-Schwiebbogen, Durchgang vom Markte nach der Hürstraße, neben der Waage.
- Pagönnienstraße oder Burgundienstraße, bei St. Petri,

zwischen der Holstenstraße und der kl. Petersgrube, vom Kolk nach der Trave zu. 5 numerirte Häuser und 10 Wohnungen.

Parade, Fortsetzung des Pferdemarktes, von der Dankwärtsgrube bis an den Dom-Kirchhof. 6 H.

Petersgrube, große, von der großen Schmiedestraße und dem Petri-Kirchhofe nach der Trave. 21 H.

Petersgrube, kleine, neben der vorigen nordwärts, abwärts von der hohen Kirchhofsmauer im Kolk. 15 Häuser, 2 Gänge mit 9 Buden.

Petri, hinter St., Theil der großen Schmiedestraße hinter der Kirche bis zur Holstenstraße. 16 H.

Petri-Kirchhof, die Umgebung der Petri-Kirche nach der untern Holstenstraße zu. 5 H.

Petersilienstraße, von der Engelswisch abwärts nach der Trave. 9 Häuser, 1 Gang mit 4 Buden.

Pfaffenstraße, bei St. Catharinen, von der Breiten nach der Königstraße. 17 Häuser, 1 Gang mit 5 Buden.

Pfaffenstraße, bei der Parade, quer zwischen derselben und der Mühlenstraße. 6 H.

Pferdemarkt, vom Klingberge oberhalb der Marles bis zur Dankwärtsgrube. 16 H.

Pferdemarkt-Platz, am Wall bei der äußern Holstenbrücke, links.

Ritterstraße, s. St. Annenstraße.

Rosengarten, vom Johanniskloster bis zur Hundstraße. 10 Häuser, 1 Gang mit 15 Buden.

Rosenstraße, quer zwischen der großen und kleinen Gröpelgrube. 24 Häuser, 4 Gänge mit 44 Buden.

Sack, a. d. Mauer, der untern Hundstraße südwärts 8 H.

Salzmarkt, an der Trave, von der Pagönnienstraße bis zur großen Petersgrube.

Sandstraße, Theil des Klingenberges von der obern Regidien bis zur Wahnstraße.

Schafferei, bei der, Theil der Mauer beim Burchthore, von der unterhalb der Kaiserstraße belegenen Schafferei bis zur Rosenstraße.

Schlumacherstraße, (Salumenmacherstraße), vom untern Ende der mittlern Hürstraße bis zum Ende der mittlern Fleischhauerstraße. 25 Häuser, 2 Höfe mit 28, 2 Gänge mit 14 Buden.

- Schmiedestraße, große, bei St. Petri, vom Klingenberg bis zur Petri-Kirche und Holstenstraße. 45 Häuser, 1 Gang mit 7 Buden.
- Schmiedestraße, Kleine, oberste Querstraße zwischen der Becker- und Fischergrube. 23 H.
- Schranken, alter, oder Fleischschranken, Platz hinter der Kanzlei und dem Marien-Kirchhofe, nach der Königstraße zu, gegen welche er sich in zwei kleine Gassen theilt. 5 H.
- Schüsselbuden, westlich neben dem Marien-Kirchhofe und dem Markte, von der mittlern Mengstraße bis zur Holstenstraße. 37 H.
- Schwänken-Dwasstraße, erste Querstraße zwischen der Fischer- und Engelsgrube. 27 Häuser, 1 Gang mit 3 Buden.
- Siebente Dwasstraße, letzte Querstraße zwischen der Mengstraße und Beckergrube. 11 H.
- Stabenstraße, vom nördlichen Ende des Regidien-Kirchhofes nach der Wakenitz zu. 31 Häuser, 4 Gänge mit 34 Buden.
- Trave, an der, die ganze Strecke am Ufer dieses Flusses vom Bauhofe bis zum Baumhause neben der kleinen Altsfähre. 176 numerirte Häuser, Speicher, Säle etc., worunter 8 Gänge mit 63 Buden (die grünen Gänge bei der Altsheide mit 42 Wohnungen ungerechnet; s. Engelswisch).
- Tänkenbagen, von der mittlern Hundstraße bis zur Glockengießerstraße. 25 H., 1 Gang mit 6 Buden.
- Wahmstraße, eigentlich die Wagemannsstraße, der Holstenstraße gegenüber, vom Klingberg bis an die Balauerfohr. 86 Häuser, 1 Hof mit 7, der Durchgang mit 27 Wohnungen, 4 Gänge mit 38 Buden.
- Wall, am, vom Holstenthore südlich innerhalb des Walles bis an die Wipperbrücke. 14 H.
- Weberstraße, von der südöstlichen Ecke des Regidien-Kirchhofes bei der St. Annenstraße abwärts nach der Wakenitz. 22 Häuser.

*

*

*

Die Namen der in den Gassen befindlichen Höfe, Thorwege und Gänge findet man in dem Straßen-Register am Ende dieses Buchs.

Eintheilung der Stadt nach Quartieren und Kirchspielen.

Die vier Quartiere, nämlich das Jacobi-, Marien-Magdalenen-, Marien- und Johannis-Quartier sind nach einer in jedem dieser Bezirke vormals oder noch jetzt gelegenen Kirche also genannt. Der Scheidepunkt ist nordöstlich von der Marien-Kirche, wo die Johannis- und Mengstraße mit der Breitenstraße zusammenstoßen. Die beiden ersten Quartiere liegen in der nördlichen, die beiden letztern in der südlichen Hälfte der Stadt.

1) Das Jacobi-Quartier umfaßt den nordöstlichen Theil zwischen der Breitenstraße rechts über den Kaufberg und der rechten Seite der kleinen Burgstraße, von da längs der Wakenitz-Mauer bis zum und mit dem Johannis-Kloster und der linken Seite der Johannisstraße. Die in diesem Quartiere befindlichen Häuser, Speicher, Höfe und Gänge sind bezeichnet von Nr. 1. bis Nr. 797.

2) Diesem gegenüber, nach Westen, liegt das Marien-Magdalenen-Quartier, von der rechten Mengstraße, längs der Trave, durch die kl. Burgstraße und die linke Seite der Breitenstraße zurück. Die in diesem Quartiere befindlichen Häuser, Speicher, Höfe und Gänge sind bezeichnet von Nr. 1. bis Nr. 827.

3) Das Marien-Quartier gränzt südlich an das vorige, und begreift den Theil von der südlichen Mengstraße längs der Trave links bis ans Mühlenthor nebst der rechten Seite der Mühlenstraße und bis an die Ecke der Kanzlei. Die in diesem Quartiere befindlichen Häuser, Speicher, Höfe und Gänge sind bezeichnet von Nr. 1. bis Nr. 1011.

4) Der übrige südliche Theil von der rechten Seite der Johannisstraße längs der Wakenitz bis zum Mühlenthore, der linken Seite der Mühlenstraße und bis zur Ecke der obern Johannisstraße bildet das Johannis-Quartier. — Die in diesem Quartiere befindlichen Häuser, Speicher, Höfe und Gänge sind bezeichnet von Nr. 1. bis Nr. 971.

Nach obiger Angabe enthalten demnach alle vier Quartiere der Stadt zusammen 3602 numerirte Häuser, Speicher u., unter welcher Zahl die Höfe, Thorwege

und Gänge mit einbegriffen sind; diese enthalten zusammen 1547 Wohnungen oder Buden. — Da indeß mehrere kleine Häuser und Gänge eingegangen und zu Speichern, Gärten zc. verwendet worden sind, so ist manche Nummer verschwunden, und die Zahl der Häuser geringer, als die fortlaufende Nummer sie angiebt.

Nach der Zahl der Hauptkirchen ist die Stadt und deren nächste Umgebung in 5 Kirchspiele getheilt.

1) Marien-Kirchspiel, von der Südseite der Beckergrube, Pfaffenstraße und Glockengießstraße, der südlichen Seite vom Johanniskloster, der westlichen Seite der Schlumacherstraße, der Nordseite der Hürstraße bis zur Breitenstraße, den Goldschmiedsbuden, der nördlichen Seite des Marktes und der Twite, der Westseite des Schüsselbudens, von dem Eckhause an der Braunstraße, der Fischstraße bis zum Hause Nr. 117. an der Trave und von diesem Hause längs der Trave bis zur Südseite der Beckergrube; im Ganzen 880 Häuser.

2) Jacobi-Kirchspiel, alle von der Nordseite der Beckergrube, den blauen Thurm mit eingeschlossen, der Pfaffenstraße und der Glockengießstraße nördlich gelegenen Häuser, ferner die Häuser am Wall vom Stiezhofe bis zum Theerhofe, ingleichen die nahegelegenen Häuser vor dem Durgthore, Neu-Lauerhof, Marly, Bertramshof, Hohewarte, die Israelsdorfer Parcelen diesseits des Schellbrocks, das Dorf Godmund; 1304 H.

3) Petri-Kirchspiel, vom Hause Nr. 359. auf der Südseite der Hürstraße geht die Grenzlinie durch diese Straße, den Nädler-Schwiebbogen, über den Markt und durch die Braunstraße bis zum Hause Nr. 118. an der Trave; ferner von diesem Hause längs der Trave bis zur Marlesgrube, durch die Nordseite derselben, die Westseite des Klingbergs, die nördliche Seite der obern Regidienstraße, die Ostseite der Königstraße zwischen der Regidien- und Wahmstraße und der nördlichen Seite der Wahmstraße bis zum Hause Nr. 441. Ferner gehören zu diesem Kirchspiele die Häuser am Wall vom Dammannsthurm an bis zum Hause Nr. 338. beim Cuswahn; 548 Häuser.

4) Negidien-Kirchspiel, auf der Südseite der Hürstraße vom Hause Nr. 360. an, durch die Schlumacherstraße, die Westseite derselben ausschließend, untere Fleischhauerstraße, längs der Mauer vom Schlachthause bis zur Düvekenstraße, nördliche Seite dieser Straße, westliche Seite der St. Annenstraße von Nr. 806. an, längs derselben und der Südseite der Negidienstraße bis zum Hause Nr. 844. auf der Ostseite der kurzen Königstraße; dann von dem Hause Nr. 478. auf der Ecke an der Südseite der untern Bahmstraße längs derselben hinunter, die nördliche Seite wieder hinauf bis Nr. 441, durch die Balauerfohr bis zum Hause Nr. 360 in der Hürstraße. — Ferner gehören zu diesem Kirchspiele: die Häuser innerhalb des Hürterthores, die Häuser vor demselben bis zum Strohkathen, die 3 Fischerbuden, Kaninchenberg, die 5 Horsten und Muggenbusch. 515 Häuser.

5) Dom-Kirchspiel, von der südlichen Ecke der Marlesgrube, längs der Trave über den Bauhof, längs der Mauer bei der Musterbahn, über die Mühlenstraße längs der Mauer bis zur südlichen Ecke der Düvekenstraße und der nördlichen Seite der St. Annenstraße (Nr. 807.), durch die östliche Seite der Mühlenstraße und die kurze Königstraße (Nr. 844.), durch die westliche Seite der kurzen Königstraße, längs der südlichen Seite der oberen Negidienstraße, der südlichen des Klingbergs und auf der südlichen Seite der Marlesgrube hinunter. Ferner die Häuser am Wall von Nr. 339. an bis zum Mühlenthore mit Einschluß des Mühlenhammes, die nahegelegenen Häuser vor dem Mühlenthore, ingleichen Grönauerbaum, Kahlhorst, Mönkhof, Rothbeck, Strecknitz, Weberkoppel und die Ziegelei. 648 Häuser.

Thore sind vier:

In Süden das Mühlenthor; es führt auf die Straße nach Nakeburg, und durch das Lauenburgische nach Hamburg;

in Osten das Hürterthor, ein Nebenthor, an der Wallenitz, durch eine Allee mit jenem verbunden;

in Norden das Burchthor; es führt auf die Straße nach Travemünde und ins Mecklenburgische; in Westen das Holstenthor; es führt in das Eutinische und Holsteinische Gebiet, auch durch letzteres nach Hamburg.

Flüsse:

Die Trave; sie entspringt bei dem Dorfe Gieseltrabe im Fürstenthume Lübeck, fließt westwärts nach Traventhal, tritt bei dem Dorfe Wensien in den Wendersee, läuft hierauf südlich an den Grenzen der Aemter Segeberg und Traventhal nach Tralau und Oldesloe, vereinigt sich hier mit dem Flusse Weste, fließt dann nördlich nach Lübeck und zwar an dessen Westseite zwischen der Stadtmauer und dem Walle, und von hier nach Travemünde, nachdem sie mehrere Buchten (Wyken), namentlich den Dassauer See, gebildet hat. Ihre ganze Länge beträgt 14 Meilen, von Lübeck bis Travemünde $3\frac{1}{2}$ Meilen. Sie wird in die Ober- und Unter-Trave eingetheilt, zwischen welcher die Holstenbrücke die Scheide macht. Von Oldesloe bis zu dieser Brücke ist sie nur für Böde schiffbar.

Die Wakenitz, ein Abfluß des Rakeburger Sees, begrenzt die Ostseite der Stadt vom Burchthore bis zum Hürterthore, treibt beim Hürterthore die Wasserkünfte und eine Mühle, ergießt sich dann in den Krähenteich, fließt mit diesem in den Mühlenteich und dann durch die Schleusen der Stadtmühlen auf dem Damm bei der Wipperbrücke in die Trave. Ihre Länge beträgt $2\frac{1}{2}$ Meilen.

Die Steckenitz, ein schiffbar gemachter Fluß, ist ein Ausfluß des Möllner Sees, fließt von Süden nach Norden und ergießt sich bei Genin in die Trave. Durch eine Verbindung der Delvenau, welche bei Lauenburg in die Elbe fließt, mit dem Möllner See vermittelt eines von diesem bis Grambeck geführten Kanals, ist eine Wasserverbindung zwischen der Trave und der Elbe unter der allgemeinen Bezeichnung „Steckenitz-Kanal“ beschafft. — Dieser Kanal, dessen ganze Länge über $9\frac{1}{2}$ Meilen beträgt,

und in dem 13 Schleusen befindlich sind, ist einer der ältesten in Europa, 1391 angefangen und 1398 vollendet.

Brücken.

Ueber die Trave führen in die Stadt:

- die Wipperbrücke, beim Mühlendamm, zwischen beiden Wällen;
- die Dankwärtsbrücke, unterhalb der Dankwärtsgrube;
- die innere Holstenbrücke, unterhalb der Holstenstraße.

Ueber den Stadtgraben:

- die äußere Holstenbrücke, mit 8 Bildsäulen und 4 mit Darstellungen versehenen Vasen geziert. *)

Bei Moisling führt eine Brücke über die Trave und bei Eronsförde und Crummesse führen Brücken über die Steckenitz

Fähren.

1) Für Wagen, Reiter und Fußgänger:

a) über die Trave:

- die Herrenfähre, vor dem Burgthore, eine halbe Meile von der Stadt, auf dem Wege nach Travemünde. Seit 1840 ist die eigentliche Fähr-Passage daselbst durch Anlegung einer Flossbrücke, vom rechten Travenufer ab, bedeutend abgekürzt.
- die Travemünder Fähre, von diesem Städtchen nach dem Priwall in's Mecklenburgische.

b) über die Steckenitz:

- die Moislinger Fähre, zwischen Moisling und Genin.

2) Fähren für Fußgänger:

a) über die Trave:

- die Matsfähre, unterhalb der Fischergrube, nach der Laßadie und dem Walle;

*) An der nördlichen Seite: Merkur, Fleiß und Sparsamkeit, der Friede, die Freiheit, die freien Künste, Neptun; an der südlichen Seite: ein Flußgott, der Ackerbau, die Einigkeit, die Vorsichtigkeit, die Geschichte des M. Curtius, ein Römer.

die Struckfahre, nahe vor dem Burgthore, nach der Struckmühle und den Gegenden des Holstenthors; beim Einsegel, vor dem Holstenthore, dem Jerusalemsberge gegenüber, nach den Gegenden des Burgthors; bei der Treidelhütte, Trems gegenüber; bei Herrenwyß, nach Schlutup.

b) über die Wakenitz:

am Hütertthor bei der Schwimmanstalt nach Marly; vom Kaninchenberge nach dem ersten Fischerbuden; von der Weberkoppel nach dem zweiten Fischerbuden; oberhalb der Wakenitz, bei der Mädlhorst und Rothenhufen.

c) über die Stecknitz:

bei Ober-Büßau.

Oeffentliche Gebäude.

A) Kirchen, nämlich

1) Die fünf Hauptkirchen in der Stadt.

Die Marien-Kirche, in der Mitte der Stadt, nahe beim Markt und dem Rathhause. Sie ist eine der vorzüglichsten Kirchen Deutschlands, in den Jahren 1163 bis 1170 erbaut, mit zwei großen Thürmen, deren Höhe bis an den Hahn 430 Fuß 10 Zoll 5 Linien Lüb. oder 381 Pariser Fuß beträgt, und einem kleineren, worin das Glockenspiel und die Stundenglocke befindlich ist. Im Innern der Kirche befinden sich drei Gewölbe, deren mittelstes 134 Fuß hoch und 333 Fuß lang ist. Die Länge der Kirche beträgt $354\frac{1}{2}$, die größte Breite 197 Fuß. Sie ist reich an Kunstschätzen der Malerei alter und neuer Zeit, an Bildwerken in Holz, Messing und Stein, und an Epitaphien. Besonders merkwürdig sind der ganz von Marmor aufgeführte Hochaltar und die ebenfalls marmorne Kanzel, die große Orgel (eine der bedeutendsten in Europa), die astronomische Uhr mit einem hundertjährigen Kalender, der Todtentanz, das Sängchor, die

sogenannte Brief-Kapelle mit merkwürdigen Säulen etc. *)

Die Jacobi-Kirche, in der Nähe des Kaufberges, vor d. J. 1227 erbaut, 212 Fuß lang, 132 Fuß breit, im mittleren Gewölbe 68 Fuß hoch, ausgezeichnet durch ihre schlanke, zierliche Thurmspitze, 336 Fuß hoch. Merkwürdig in ihr sind: einige Gemälde und eine Altartafel von Sandstein in der Brömbesen-Kapelle.

Die Petri-Kirche, vor d. J. 1163 erbaut, südwestlich vom Markte bei der Holstenstraße gelegen, 193 Fuß lang, 127½ Fuß breit, im mittleren Gewölbe 57½ Fuß hoch, mit einem durch vier Nebenspitzen gezierten Thurme, 302 Fuß hoch. Auch sie hat mehrere gute Gemälde und Denkmäler.

Die Regidien-Kirche, im südöstlichen Theile der Stadt, mit einem 332 Fuß hohen Thurme. Ihre Länge beträgt 199½ Fuß, die größte Breite 113 Fuß, die Höhe im mittlern Gewölbe 56½ Fuß. Einige markante Särge und die vorzügliche Orgel zieren sie.

Die Dom-Kirche, am südlichen Ende der Stadt, 433 Fuß lang, 125 Fuß breit, im mittlern Gewölbe 77½ Fuß hoch, von Heinrich dem Löwen und Bischof Heinrich III. im Jahre 1170 gegründet und vom Bischof Bokholt im 14. Jahrhundert um die Hälfte vergrößert, mit 2 Thürmen von 416 Fuß Höhe. Sie besitzt nächst der Marienkirche die meisten Kunstschätze, darunter ein sehr werthvolles Gemälde aus der altdeutschen Schule. Mehrere Lübeckische Bischöfe sind in ihr begraben. — Im ehemaligen Kreuzgange befindet sich die Domschule.

*) Ueber die Sehenswürdigkeiten der Lübeckischen Kirchen siehe: „Die Merkwürdigkeiten der Marien-Kirche in Lübeck. Neue Auflage mit der lithographirten Ansicht der Kirche und einem Anhange, enthaltend die Sehenswürdigkeiten der Catharinen-, Jacobi- und Regidien-Kirche. Die Merkwürdigkeiten der Domkirche, mit der Abbildung derselben in Steindruck.“ Beide Schriften sind in der Rathsbuchdruckerei, Mengstraße Nr. 11., in den Buch- und Kunsthandlungen, auch bei den Künstlern gedachter Kirchen zu bekommen.

Sämmtliche Hauptkirchen haben einen gemeinschaftlichen, im Jahre 1832 angelegten Gottesacker vor dem Burgthore, der mit Garten-Anlagen und vielen Monumenten geziert ist.

2) Neben-Kirchen in der Stadt:

Die Catharinen-Kirche, worin jedoch zur Zeit kein Gottesdienst mehr gehalten wird, liegt in der Königstraße an der Ecke der Glockengießerstraße. Als Theil eines ehemaligen Klosters ist sie 1335 vom Bischof Volkholt gegründet und nach dem Muster der Marienkirche erbaut, deren Filial sie ist. Ihre Länge beträgt 226 Fuß, die Breite 99 Fuß, die Höhe im mittlern Gewölbe $88\frac{1}{2}$ Fuß. Sie enthält werthvolle Gemälde, Epitaphien und Altarschränke. Unter dem Chore, welches zur Aufbewahrung Lübeckischer Kunstschätze bestimmt ist, befindet sich ein architectonisch ausgezeichnetes Gewölbe. In dem ehemaligen Klostergebäude sind die Zimmer der Catharinenschule, die Wohnungen einiger Lehrer und die öffentliche Bibliothek.

Die Kirche zu n. Heil. Geist, am Kaufberge, gehört zu dem Hospital gleiches Namens. Während des Sommers wird von dem Diakonus zu St. Jacobi monatlich eine Betstunde in derselben gehalten.

Die St. Annenkirche, ein Theil des 1502 begründeten Klosters und vorzüglich für die Bewohner des St. Annen Armen- und Werkhauses bestimmt, ist am 19. Sept. 1843 abgebrannt. (Ueber den Wiederaufbau derselben war im October dess. J. noch kein Beschluß gefaßt.)

3) Die reformirte Kirche, in der Königstraße, nicht weit von St. Catharinen, im Jahre 1826 neu erbaut.

4) Die Kapelle der Katholiken, in der Pfaffenstraße bei der Parade Nr. 916.

5) Kirchen vor den Thoren:
Die Lorenzkirche, vor dem Holstenthore; sie ist 1663 erbaut, hat einen besondern Sprengel, zu welchem die nahegelegenen Häuser vor diesem Thore,

so wie Buntekuh, Nebenhof, Neuhof und die Struckmühle gehören, und hat einen eigenen Prediger. Sie liegt auf einem mit Linden bepflanzten und mit vielen Monumenten gezierten Kirchhofe.

Die St. Jürgenkirche, vor dem Mülenthore, am Wege nach Naheburg. Sie wurde im Jahre 1644 erbaut, und zunächst für die Bewohner des neben ihr liegenden Hospitals bestimmt. Wenn gleich nur klein, ist sie doch ein Meisterstück der Baukunst, nämlich ohne alle Pfeiler. Mehrere Denkmäler schmücken ihren schön gelegenen Kirchhof. Der Gottesdienst in dieser Kirche wird von den Predigern der Dom-Kirche wahrgenommen.

B) Das Rathhaus,

an dem Markte, zwischen und neben dem Marien-Kirchhofe, ein großes Gebäude mit zwei langen Flügeln, zu verschiedenen Zeiten gebaut und in architectonischer Hinsicht merkwürdig.

Innerhalb, und zwar unten, ist der s. g. Audienzsaal, in welchem die Sitzungen des Senates, des Obergerichtes, die monatlichen Audienzen und die Versammlungen des Vormundschafts-Departement gehalten werden. Merkwürdig ist die künstlich geschnitzte Thür (v. J. 1573) dieses inwendig reich verzierten, mit 10 Gemälden von Stephan Torelli (1754) geschmückten, 1834 restaurirten großen Saales, so wie die am Eingange des Rathhauses zu beiden Seiten aufgestellten, über $7\frac{1}{2}$ Schiffsfund schweren metallenen Banklehnen vom Jahre 1352 und die metallenen Thürplatten mit den Bildnissen der Kurfürsten.

Oben sind die Geschäftszimmer verschiedener öffentlichen Verwaltungen: des Stempels, der Stadt-Cassa, des Hypothekenbuches, so wie der Disconto-Casse, und an der Stelle des ehemaligen, seit 1817 umgebauten, Hansesaales die Zimmer der Kanzlei, der Wette, des Landgerichtes, und mehrere andere zu Versammlungen sonstiger Behörden und Commissionen. — Die sogenannte Kriegsstube, jetzt ein Versammlungszimmer, hat schöne Schnitzwerke in Holz.

Unten am engen Krambuden liegt die Börse, welche täglich um 1½ Uhr geöffnet, um 2½ Uhr gesperrt und um 3½ Uhr gänzlich geschlossen wird. Sie ist aus dem alten, ehemals von den Tuchhändlern benutzten Gewandhause 1672 zu diesem Zwecke eingerichtet. Auch werden bisweilen große Concerte hier aufgeführt.

Unter derselben und andern Theilen des Rathhauses ist der Rathswinkel, 1442 angelegt, mit weitläufigen Gewölben, gegenwärtig als Weinschenke verpachtet. Der unter den Goldschmieds-Buden befindliche Theil dieses Kellers ist zu einem Fleischkeller für die Schlachter eingerichtet.

Im südlichen Flügel am Markte sind die Goldschmieds-Buden und die Rathswaage. Der nördliche, die Kanzlei genannt, enthält unten: die Polizeisube, das Zimmer der Armenanstalt, das Local der Bierprobe und die Brandwache; oben: die Registratur, das Stadt- und Niedergericht und das Bureau der Consumtions-*Accise*.

C) Andere öffentliche Gebäude.

Die Schulgebäude zu St. Catharinen, und zum Dom, im Umgange dieser Kirchen.

Das Gebäude für die Sitzungen des Ober-Appellations-Gerichtes, früher das Versammlungshaus der Junker-Compagnie, in der Königstraße bei der Glockengießstraße Nr. 648.

Die Versammlungshäuser der bürgerlichen Collegien als:

Der Schütting, in der Mengstraße Nr. 43., wo sich die Schonen-, Riga- und Stockholmfahrer-Compagnien versammeln, zugleich das Stadt-Posthaus und der Ort zum öffentlichen Verkaufe der Grundstücke u.

Die Kaufleute-Compagnie, in der Breitenstraße bei Jacobi Nr. 800.

Das Nowgorods-Comtoir, im Schüsselbuden Nr. 196.

Die Krämer-Compagnie, im Schüsselbuden Nr. 190.

Die Brauer-Zunft, in der Beckergrube Nr. 160.

Die Schiffer-Gesellschaft, in der Breitenstraße, oben der Engelsgrube Nr. 797.

Magazine: Auf der Lastadie die Dröge, zum Theeren und Aufbewahren der Schiffstaue, auch zur Lagerung von Korn u. dgl.; der Theerhof; das Pulver-Magazin, außerhalb am Walle; die Kalkräume bei der Danwärtsbrücke, der Steinhof für das städtische Pflaster bei der Wipperbrücke; — in der Stadt: der Bauhof für Baumaterialien; das Woll-Magazin, in dem ehemaligen Zeughause.

Der Marstall, am Burgthore, mit einer Reitbahn, Detentions- und bürgerlichen Gefängnissen.

Mühlen. Die städtischen Wassermühlen liegen theils an der Wakenitz beim Hürterthore, theils auf dem Mühlendam; vor dem Holstenthore neben der Roddenkoppel liegt die Struckmühle.

Das Opern- oder Schauspielhaus, in der obern Beckergrube Nr. 158, ein Privat-Eigenthum. Es besteht aus zwei Häusern: 1) dem Theater-Gebäude, worin jetzt in der Regel nur während der Wintermonate Vorstellungen stattfinden, auch um die Fastnachtszeit Maskeraden gegeben werden; 2) dem Wohnhause des Besitzers, welches zugleich Kaffeehaus und mit großen Sälen für Concerte, Bälle, Clubs, Hochzeiten und Gastmähler versehen ist.

Wasserkünste, welche die Stadt aus der Wakenitz mit Trinkwasser versorgen. Sie liegen am Hürterthore; die äußere oder Brauer-Kunst ist 1456, die innere höhere, die Bürger- oder Kaufleute-Kunst, ist 1533 erbaut. Mittelft Druckwerke, welche durch Wasserräder getrieben werden, wird das Wasser in das oben in den Thürmen befindliche Bassin gebracht, von wo es mittelft Röhren in einen großen Theil der Stadt geleitet wird. Eigends angestellte Kunstmeister führen die Aufsicht. Andere Wasserleitungen von der Wakenitz aus ohne Druckwerke, mit bloßen Röhren, liegen am Burgthore, so wie unterhalb des weiten Lohberges und der Glockengießerstraße.

D) Häuser für wohlthätige Zwecke.

Das St. Johannis-Jungfrauenstift liegt unterhalb der Johannisstraße, und ist zur Zeit der Refor-

mation aus einem anfangs mit Benediktiner-Mönchen, später mit Cistercienser-Nonnen besetzten Kloster des 12ten Jahrhunderts entstanden. Gegenwärtig werden durch dasselbe 36 Jungfrauen anständig versorgt, wovon 16 auf dem Hofe selbst in einzelnen Häusern, die übrigen, bis zur Einrückung, in der Stadt wohnen. Die jährlichen Einkünfte dieses Stiftes, welche theils aus den Zinsen belegter Capitalien, theils aus dem Ertrage des Landbesitzes fließen, betragen jährlich 40,000 fl .

Das Hospital zum heil. Geist, von Bertram Mornewech im 13ten Jahrhundert gestiftet, liegt an der Ostseite des Kaufberges. In dem Haupttheile liegt am Eingange die Kirche; der übrige Raum umfaßt Zimmern, Kammern und zwei lange Reihen einzeln abgetheilte Schlafstellen für 150 alte Personen beiderlei Geschlechts, welche in dem Hospitale gut versorgt werden. Es hat bei ebenfalls bedeutendem Landbesitze eine gleiche Einnahme.

Das St. Annen Armen- und Werkhaus, auch Kloster genannt, nach dem Zwecke, zu welchem es ursprünglich bei seiner Gründung (1502) bestimmt wurde, ist in der St. Annenstraße gelegen. Es wurde bisher benutzt: 1) als Werk- und Arbeitshaus zur Versorgung für arme und zum selbstständigen Erwerb unfähige Personen; 2) als Aufbewahrungsort für alte, gebrechliche Personen, welche nicht selbst für ihren Unterhalt sorgen können; 3) als Krankenhaus sowohl für die Pfleglinge des Hauses, als auch für solche Personen, welche in ihren Wohnungen nicht die erforderliche Pflege erhalten können, insbesondere für Handwerksburschen, Dienstboten zc., auch für Syphilitische und mit unheilbaren eckelhaften Schäden Behaftete; 4) als Kinderhaus für mehr als 170 arme Kinder, für deren Unterricht und Erziehung gesorgt wird; 5) als Straf- und Besserungshaus für leichtere Verbrecher, welche in dem ursprünglich nur für die Pfleglinge des Hauses bestimmten Zuchthause aufbewahrt werden. (Vergl. Gefängnisse.) — Die Zahl der

in diesem Gebäude aufgenommenen und ernährt werdenden Personen belief sich nahe an 600. — Zu diesem Hause gehörten bisher: a) die Kirche, mit einem eigenen Prediger; b) ein Begräbnißplatz vor dem Mühlenthor, woselbst auch Arme aus der Stadt unentgeltlich beerdigt werden; c) ein Lustgarten daselbst, zum Gebrauch der Vorsteher und zu einer jährlichen Lustbarkeit für die Bewohner, besonders zu einem Vogelschießen für die Kinder dieses Armenhauses; d) der s. g. Krankenhaus vor dem Mühlenthor, zur Aufnahme kleiner und schwächer Kinder der Anstalt; e) mehrere verpachtete Ländereien. Am 19. Septbr. 1843 brannte ein großer Theil der Klostergebäude und die Kirche ab. Ueber die dadurch vielleicht herbeigeführte neue Organisation der ganzen Anstalt war im October desselben Jahres noch nichts entschieden.

Das Waisenhaus, am Dom-Kirchhofe gelegen, ist 1806 erbaut und sehr zweckmäßig eingerichtet, mit geräumigen Zimmern und Spielplätzen, Wohnungen der Lehrer und des Waisenvaters und einem Garten. Nur eheliche vaterlose Kinder, an der Zahl ungefähr 150, werden hier aufgenommen.

Das Irren- oder Unsinnigen-Haus, vor dem Mühlenthor im Vogelsang gelegen, 1787 neu erbaut und zweckmäßig eingerichtet. Außer den Zimmern des Aufsehers enthält es 28 Kammern zur Wohnung der Pfleglinge und 2 Säle zum gemeinschaftlichen Aufenthalte derselben; außerdem eine Badeanstalt, einen eingefriedigten Hof für die unruhigen Kranken u. einen Gemüse- und zwei Blumengärten zur Beschäftigung der Irren. Für die öconomischen Angelegenheiten des Hauses sorgt ein dazu bestellter Aufseher, für das geistige und physische Wohl der Irren ein Katechet und ein Arzt.

Das St. Jürgen-Hospital mit einer Kirche, vor dem Mühlenthor. In demselben haben 16 alte Personen beiderlei Geschlechtes freie Wohnung und Geldeinkünfte; auch unterhält dasselbe eine gut eingerichtete Schule für die Kinder der Bewohner des Mühlenthor-Bezirks.

St. Marien-Magdalenen oder Burgkloster, ehemals von Dominikaner-Mönchen bewohnt, nach der Reformation zu einem Kranken- und Armenhause eingerichtet, gegenwärtig in seinen einzelnen Theilen an Dürftige für eine billige Miete überlassen.

Armen-Höfe, mit mehreren Häusern, in welchen eine bestimmte Anzahl von Wittwen oder Jungfrauen wohnen, die außer der freien Wohnung, nach den Vermächtnissen, auch einiger Einkünfte an Geld, Holz u. dgl. sich erfreuen, nämlich: 1) Brigittenhof, in der Wahnstraße, seit 1534; 2) Fuchtingshof, in der Glockengießersstraße, seit 1639; 3) Glandorpenhof, in derselben Straße, seit 1612; 4) Hasenhof, in der Johannisstraße, seit 1727; 5) Kochshof, in der Krähenstraße, seit 1645; 6) Zöllnershof, in der Depenau, seit 1618.

Armengänge, oder engere Höfe mit Häuserreihen, für bejahrte dürftige Frauenzimmer, denen meistens auch elnige Unterstützung verabreicht wird, nämlich: 1) Bruskowen Gang, in der Wahnstraße, im 16ten Jahrhundert angelegt; 2) Carstens Gang, Regidienstraße, 1737; 3) von Dornen oder Ewinghusen, Schlumacherstraße, 1473; 4) Drogens oder Höveln, Hundstraße, 1475; 5) Glandorpen, Glockengießersstraße, 1612; 6) von Höveln, auch Ewinghusen, in der Wahnstraße, 1483; 7) Krämer-Gang, ebendasselbst; 8) Krusen-Gang, Engelsgrube, seit 1545; 9) Schiffer-Gang, Engelsgrube.

Armenhäuser, zu gleichen Zwecken, nämlich: 1) Serken- und Agneten-Armenhaus, in der Johannisstraße (1827 vereinigt); 2) Glorins-, (statt eines 1671 gestifteten Ganges in der Regidienstraße), seit 1819 in der großen Gröpelgrube; 3) Ilhorns-, in der Glockengießersstraße, 1449; 4) Köhlers-, in der Regidienstraße, 1561; 5) Moyelken oder Engelstedens-, auf dem langen Lohberg, 1437; 6) Segebergs-, in der Johannisstraße, aus dem 15ten Jahrhundert; 7) von Stittens-, in der Hartengrube, 1500; 8) Wasrendorps- oder von Wickede-, in der Hundstraße,

1358; 9) von Wickede-, in der Glockengießerstraße, 1470; 10) Zerrenthins-, in der Krähenstraße, 1451.

Zu den Armenhäusern gehören auch die sogenannten Convente, welche aus alten kleinen Klöstern (Beguinen) entstanden sind. Sie werden von Frauen bewohnt, welche in denselben unentgeltliche Wohnung finden. Ihrer sind zwei: Aegidien-Convent vor 1300 erbaut, bei der Aegidienkirche, und Erasmen- und Crusen-Convent, aus dem 13. Jahrhundert, in der kleinen Burgstraße.

Armen-Speisehäuser: 1) der Clemens-Caland, in der Hundstraße, aus welchem täglich an 25 Arme Speisungen gereicht werden; 2) Wohlfeile Speise-Anstalt (s. vermischte Notizen S. 31.: Armen-Anstalt).

Entbindungshaus, s. Armen-Anstalt.

Im Gebiete ist das Hartoghen Armenhaus zu Vorwerk, 1712, für arme Frauen aus der Stadt; das Siechenhaus zu Klein-Grönau mit einer Capelle, vor 1289 erbaut, für arme Männer und Frauen aus der Stadt; das Siechenhaus St. Georg bey Travemünde, gleichfalls vor 1289 gegründet, für Arme dortiger Gegend; das Armenhaus (Schlüterkathen) zu Kükens, ebenfalls für dortige Arme.

Der Wall

umgibt die Stadt von Norden bis Süden an der Westseite, oder vom Burgthore bis zum Mühlenthore. Auf 12 Bastionen und deren Verbindungen stehen schöne, wohlunterhaltene Alleen. Mehrere Plätze sind mit Anpflanzungen und Ruhebänken versehen, und gewähren zum Theil eine schöne Aussicht, z. B. die nördlichste Bastion (Belle Vue); auch sind seit 1805, nach Abtragung der Brustwehren, oben auf dem Walle sowohl als unten am Stadtgraben und in der sogenannten Teufelsgruft am Holstenthore freundliche Spaziergänge angelegt.

Das Gebiet

umfaßt auf einer Fläche von 5½ Quadratmeilen außer der Stadt Lübeck und dem Städtchen Travemünde,

(s. die vermischten Notizen), noch 21 Höfe, 11 Gehöfse, 52 Dörfer (worunter 4 Kirchdörfer: Schlutup, Genin, Nusse und Behlendorf), und mehrere einzeln gelegene Mühlen und Häuser*). Es bildet theils ein geschlossenes Ganze zwischen der Ostsee, Holstein, dem Fürstenthume Lübeck, Lauenburg und Mecklenburg, theils liegt es zerstreut im Lauenburgischen und in Holstein. Die Landwehr (Landgraben) begränzt das frühere Reichbild der Stadt; über dieselbe führen 9 Pässe auswärts, nämlich: 3 nach Mecklenburg, zu Schlutup, Schwarzmühlen und Brandenbaum; 2 ins Lauenburgische, bei dem Grönauer und Crummesserbaum; 3 nach Holstein, bei Krempelsdorf, Steinraderbaum und Hohenstiege, und 1 ins Eutinische, bei Tremß. Das Gebiet wird eingetheilt in das Gebiet innerhalb der Landwehr (dem eigentlichen Reichbilde der Stadt) und in das Gebiet außerhalb der Landwehr. Ersteres, auch theilweise Travemünde, ist dem städtischen Junstzwange unterworfen. — Für die Bewaffnung zerfällt das Land

*) Eingepfarrt sind die lübeckischen Ortschaften folgendermaassen: Zu Travemünde: Brothen, Gneversdorf, Ivendorf, Rönnau und Teutendorf; zu Schlutup: Herrnsfähre, Israelsdorf, Alt-Lauerhof, Lauerhof am Fuchsberge, Schwarzmühlen und Wesloh; zu Genin: Ober- und Nieder-Büßau, Moisting, Moorgarten, Niendorf, Nienhüßen und Vorrade; zu Nusse: Poggensee und Rißerau; zu Behlendorf: Hollenbeck. Die übrigen Ortschaften sind bei auswärtigen Kirchen eingepfarrt und zwar: Dühelsdorf und Sirkrade zu Berkentin; — Gr. und Kl. Schretstacken und Tramm zu Breitenfelde; — Baumsberg, Weidenhof, Brömbesmühle, Grönsforde, Crummesselüb. Antheil, Crummesserbaum, Niemark und Wulfsdorf zu Crummesse; — Curau lüb. Antheil, Dissau, Alte Hütte, Krumbek und Malkendorf zu Curau; — Altsfelde, Siessensdorf und Harmßdorf zu St. Georg vor Ragsburg; — Blankensee, Rothenhorst, Rädlerhorst, Falkenhufen, Kl. Grönau, Rothenhufen und Schattin zu Gr. Grönau; — Hohenstiege, Pabelügge und Roggenhorst zu Hamberge; — Brandenbaum zu Herrenburg; — Dänischburg, Dummerßdorf, Herrenwiek, Rücknig, Pöppendorf, Siems und Waldhufen zu Kätekau; — Krempelsdorf, Schönböken, Steinrader Hof und Baum, Tremß, Borwerk und Rothenhausen zu Kensefeld; — Utecht zu Schlagsdorf; — Reek zu Kl. Wesenberg.

in fünf Bezirke oder Distrikte, nämlich: den Rißerauer-, den Mühlenhor-, den Holstenthor-, den Burgthor- und den Travemünder-Bezirk. — Nach der Zählung von 1815 belief sich die Zahl der Einwohner des ganzen lübeckischen Staates mit Ausschluß des Amtes Bergedorf auf 35,932, von denen 23,667 die Stadt und 12,265 das Land bewohnten; im Jahre 1828 aber hatte sich die Zahl der Landbewohner auf 14,358 und im Jahre 1840 bis auf 16,187 vermehrt, so daß die ganze Bevölkerung des lübeckischen Staates, da die Stadt gegen 25,000 Bewohner zählt, gegenwärtig ungefähr 41,000 Seelen beträgt. — Das Amt Bergedorf, welches aus der Stadt Bergedorf, den Vierlanden (von den vier Landschaften Eurslack, Altengamme, Neuengamme und Kirchwärder also benannt) und dem Dorfe Geesthacht besteht, ist ein fruchtbarer Landstrich, am Ufer der Elbe und Bille gelegen, und gehört Lübeck und Hamburg gemeinschaftlich. Es enthält auf $1\frac{1}{2}$ Quadratmeilen ungefähr 10,200 Bewohner.

Ausführliche Nachrichten über Lübeck enthalten:

J. v. Melle gründliche Nachricht von Lübeck. 3. Aufl. (von J. H. Schnobel). Lübeck 1787.

Ansichten der freien Hansestadt Lübeck und ihrer Umgebungen, v. H. C. Zieg. Mit 16 Kupf. Frankfurt a. M. 1822.

Topographie und Statistik von Lübeck und dem mit Hamburg gemeinschaftlichen Amte Bergedorf. Herausgegeben v. H. L. u. G. G. Behrens. 2 Theile. Lübeck 1829 u. 39.

* * *

Topographische Karte des Gebiets der freien Hansestadt Lübeck, v. H. L. u. G. Behrens. Berichtigt im J. 1843.

Topographisch-statistische Tabelle über die freie Hansestadt Lübeck, zunächst als Repertorium zu der 1843 berichtigten topographischen Karte dienend, herausgegeben vom Hauptmann G. Behrens zu Lübeck 1843.

II. Vermischte Notizen.

(Die Wohnungen der hier benannten Personen suche man im zweiten Abschnitte unter den alphabetisch geordneten Namens-Adressen.)

Accise, s. Consumtions-Accise.

Adresshaus. In der Borchers'schen Buchdruckerei, Königstraße Nr. 655, werden die Aufsätze für das Intelligenzblatt „die Lübeckischen Anzeigen“ angenommen und desfallsige Anfragen beantwortet.

Advocaten. (Die mit einem N. bezeichneten sind zugleich Notarien.)

Die Herren: Dr. A. W. B. Avé-Lallemant, N.; Dr. H. T. Behn, N.; Dr. J. C. Böse, N.; Dr. H. Bruns; Dr. T. Curtius, N.; Dr. C. A. v. Duhn, N.; Dr. P. L. Elder; Dr. L. H. Faber, N.; Dr. Th. Gaedertz, N.; Dr. H. M. P. Goldenbaum, N.; C. G. Görtz, N.; Dr. H. W. Hach; Dr. T. Havemann, N.; Dr. Heinr. v. d. Hude; Dr. Herm. v. d. Hude, N.; Dr. J. Kollmann, N.; Dr. C. D. Klüggmann, N.; Dr. H. F. Krauel, N.; Dr. P. C. N. Lembke; Dr. C. C. Lüddert, N.; Dr. G. H. Meyersieck; L. Mollwo; Dr. C. T. Overbeck, N.; Dr. H. G. Plitt, N.; Dr. A. Schlüter, N.; Dr. C. C. F. Steche; Dr. F. L. Witt, N.

Älteste der Ämter und Bruderschaften:

Altbinder: C. F. Rosenberg, J. C. F. Hahn.

Altshuhmacher: M. C. Kunde, H. P. Grützmacher.

Bandrißer: J. Hansen, J. H. C. Fischer.

Barbier: J. A. Lieboldt.

Bäcker (Gast): J. C. Kuhse, M. F. Krull, J. N. H. Berg, A. D. Rohde.

Bäcker (Frei): J. C. F. Dührkoop, P. M. H. Classe.

Beckenschläger: H. C. Hertzog, G. J. Knust.

Böttcher: P. G. Jost, F. H. Ladewig, J. H. Schultz, H. J. Kruse.

Branntweinbrenner: J. C. Freese, H. Lenschau, D. H. Böttger, H. F. Becker.

Brettsäger: H. H. Fick, J. H. Schröder, J. Schädling, J. H. H. Berdey.

Buchbinder: H. N. Möller, J. C. L. Wecker.

Bunzfutterer: C. F. Müller, J. G. Lomer.

Bürstenbinder: C. H. Schmidt, J. H. Gäde.

- Drechsler: J. G. Wenditz, J. C. W. Knaack, K. S. Wilms.
 Färber: S. F. Heller, S. F. P. Wöhlecke.
 Feinsilfmacher: J. C. Dimpker.
 Fischer (Stadt): G. Gielau (zu Godmund), J. P. L. Vofs
 (zum Fischertuben).
 Fischer (Schlutup): G. H. Westphal, H. Willwater,
 (beide zu Schlutup).
 Freischlächter: J. C. G. Duncker.
 Garbereiter: J. H. Bödger, H. Augustien.
 Gelbgießer: J. H. Schröder, F. E. Brettschneider.
 Glaser: J. D. Frick, J. J. Achelius.
 Goldschmiede: H. Seemann, W. L. Holst, F. A. Heyne.
 Größmacher: H. P. Plagmann, C. J. C. Borgwaldt.
 Gürtler: J. C. Winkelmann.
 Handschuhmacher: H. A. Timm, P. U. D. Schläger.
 Hauszimmerleute: H. J. Wulff, J. C. F. Schumann, C. G.
 Lehmann.
 Holzkäufer (Stecknig): J. C. Schöpfel, G. W. Lorentzen.
 (Wafnig): J. C. Westphal.
 Putzmacher: G. C. B. Schultz, J. P. F. Schreiter.
 Rammacher: A. C. Rordorf.
 Rerzenggießer: J. H. Vogt, J. H. Piehl, H. C. Hermberg,
 C. F. H. Schlest.
 Klempner: J. H. Meyer, J. H. Witter.
 Knochenhauer: J. G. Willrath, J. Kross, C. S. D. F.
 Koopmann.
 Knopfmacher: J. N. W. Pierstorff, J. A. Kruse, J. J. Bürow.
 Korbmacher: J. F. C. Lederhausen, M. B. Tietgens.
 Kupferschmiede: C. W. Plett.
 Ledertauer: C. Sommer.
 Bohgerber: M. L. Gläser, J. C. G. Burckhardt, A. C. N.
 Voigt.
 Maler: C. H. Achenbach, J. C. W. Wendler.
 Maurer u. Steinhauer: J. C. Rosenberg, L. A. D. Rittner,
 J. F. Warncke, C. A. Schönemann.
 Musiker erster Klasse: M. Rüesch, M. W. D. Pape.
 zweiter Klasse: J. C. H. Amelung, C. M. Schröder.
 Räder: C. A. Schmidt.
 Packer oder Zuschläger: B. L. Kröplin, C. C. Schmidt, J.
 C. D. Tretau.
 Pantoffelmacher: M. G. Fricke, M. H. Staack.
 Pelzer oder Kürschner: J. D. Beckmann.
 Pferdekäufer
 von der Mählenthorseite: H. H. Kasch, C. F. Grofs.
 von der Burgthorseite: J. H. Niese, H. P. C. Pagelsen.
 Pofamentirer: C. G. L. Mattern.
 Rademacher: F. C. L. Perll, C. J. Gablenz.
 Reifer: N. P. Gercken, J. S. M. Mebius, G. M. Schramm.
 Rothgießer: F. W. Hirt.
 Rothlöcher: C. M. Eschenburg, D. H. Rohde.
 Sattler: F. J. C. Löloff, H. F. Reimers, J. G. Bätge.

Schiffszimmerleute: J. H. Meyer, H. J. A. Meyer, H. C. M. Heyer.
 Schmiede: M. H. Dreckmann, J. A. F. Viehweger, J. P. C. Lüders, J. G. H. F. Albers.
 Schneider: J. F. Kolbau, J. H. Stooß, S. Hahn, J. C. Grabener.
 Schuhmacher: A. C. Börger, J. J. Evers, J. H. M. Beythien, G. F. Borgwardt.
 Stadtschlachter: H. G. Möller.
 Stecknißfahrer: M. N. Bruhns, H. H. Sommer, J. G. Stallbaum, M. N. Stallbaum.
 Steinbrücker: J. J. Effland, J. Boy, P. J. C. Behrens, H. J. J. Ralm.
 Stuhlmacher: J. C. A. Fick, C. H. F. Schmüse.
 Tischler: C. A. Timm, J. A. Freitag, F. E. Hauschild, J. H. Piehl.
 Töpfer: G. W. Haense, G. G. Russo.
 Travenfahrer: M. N. Petersen, J. W. Haase.
 Tuchbereiter: J. F. L. Zernitz.
 Tuchmacher: J. C. H. Schumann.
 Wollhöcker (Salzhöcker): J. H. Priess.
 Weber: G. L. Wulff, H. H. Petersen.
 Zinggießer: L. H. E. Bubert.

Aerzte: Die Herren Doctoren J. A. Ackermann, Königstraße, Fleischhauerstraßen-Ecke; G. H. Behn, Königstraße bei St. Jacobi Nr. 643; W. v. Bippen, Breitenstraße bei St. Jacobi Nr. 771; T. H. T. Buck, Johannisstraße Nr. 19; G. B. Eschenburg, Königstraße bei der Bahnstraße Nr. 895; F. W. Goecke, Mühlenstraße Nr. 827; H. Gütschow, Königstraße bei St. Jacobi Nr. 646; J. A. H. Heylandt, Physikus, Breitenstraße bei St. Jacobi Nr. 800; J. H. Jürgens, Dankwärtsgrube Nr. 625; M. L. Leithoff, Aegidienstraße Nr. 694; C. J. G. Matz, obere Johannisstraße Nr. 6. Joh. Q.; J. C. Molter, Fischstraße Nr. 99; W. H. Newman-Sherwood, Hebammenlehrer, Fleischhauerstraße Nr. 129; C. Pabst, Klingberg Nr. 927; C. G. Priess, Mühlenstraße Nr. 932; A. Rose, Beckergube Nr. 205; H. Weltner, Pferdemarkt Nr. 958; P. H. Wilcken, Aegidienstraße Nr. 660.

Agenten, s. Consuls fremder Mächte.

Amtshäuser und Herbergen:

Barbieregesellen haben ihre Herberge im sächsischen Wappen, in der Johannisstraße Nr. 29; ebendasselbst auch Buchbinder,

Beckenschläger, Gürtler, Glaser, Kürschner, Knopfmacher, Lohgerber und Posamentirer. — Bäcker: auf ihrem Amtshause im Fünshausen Nr. 18.; hier haben außerdem ihre Herberge: die Altbinder, Altschuhmacher, Brettsäger, Buntfütterer, Korbuanbereiter, Lichtgießer, Zinngießer, Schiffszimmerleute und Töpfer. — Böttcher: auf ihrem Amtshause, oben in der Marlesgrube Nr. 546. — Färber, Gelbgießer, Gutmacher, Weißgerber versammeln sich im Thüringer Walde, Mühlenstraße Nr. 917. — Drechsler: auf ihrem Amtshause, am Klingberg Nr. 965; auch kommen hier zusammen: Glockengießer, Klempner, Garbereiter u. Pferdekäuer. — Goldschmiede- und Malergesellen: in der mittleren Fleischhauerstraße Nr. 140. — Handschuhmacher: am Markt im Schlüssel Nr. 259. — Kleinschmiede oder Schloffer, auch Büchsenmacher und Räder: in der großen Schmiedestraße Nr. 985. — Knochenhauer: auf ihrem Amtshause in der mittlern Fleischhauerstraße Nr. 75. — Kupferschmiede: in der Hundstraße Nr. 127. — Ledertauer-Herberge: im Legaten, an der Mauer bei der Krähenstraße Nr. 549. — Die Losbäcker-Herberge ist im Lünshagen Nr. 165; auch versammeln sich hier Tuchmacher. — Maurer- und Steinhauer-Amtshaus: Hundstraße Nr. 104. — Pantoffelmacher versammeln sich: in der Mühlenstraße Joh. Q. Nr. 779. — Sattler, Rademacher, Gutmacher, Handschuhmacher und Filzmacher: in der Stabenstraße Nr. 567. — Schiffszimmermeister: in der untern Fischegrube Nr. 304 — Schneider: große Schmiedestraße Nr. 988: auch Reißschläger und Korbmacher. — Schuhmacher-Amtshaus: Mühlenstraße 833; daselbst versammeln sich auch Gelbgießer, Korbmacher und Reißschlägermeister. — Schuhmachergesellen-Herberge: Wahnstraße Nr. 483; auch haben hier ihre Versammlungen die Steinbrücker. — Stecknifsfabrik-Amtshaus: Hartengrube Nr. 756. — Stuhlmacher und Schornsteinfeger: in der untern Beckergrube im goldnen Stuhl Nr. 236. — Tischler-Amtshaus: Breitenstraße bei St. Jacobi Nr. 773; ebendasselbst ist auch die Herberge der Tischlergesellen. — Weißgerber versammeln sich in der Schlummacherstraße Nr. 212, auch Schmiede- und Gelbgießergesellen. — Zimmerleute: auf ihrem Amtshause in der Breitenstraße bei St. Jacobi Nr. 775; ebendasselbst versammeln sich auch Fischer, Müller, Weber und Goldbrathzieher.

St. Annen-Kloster, s. top. Not. S. 20. 21.

Anzeigen, Lübeckische, ein Intelligenzblatt, welches in der Borchers'schen Buchdruckerei Mittwochs und Sonnabends erscheint.

Apotheken. 1) Die Stadt-Apotheke, Hr. E. A. Lütlich, Pächter, Breitenstraße Nr. 797; 2) die Apotheke des Hrn. Dr. E. Geffken, Mühlenstraße Nr.

928; 3) die des Herrn F. F. Kindt, Alfstraße Nr. 43; 4) die des Herrn A. C. Sager, Johannisstraße Nr. 5; 5) die des Herrn F. F. Suwe, Klingberg Nr. 1004.

Arbeiter, öffentlich bestellte, und Orte, wo sie anzutreffen sind:

Flachsbinder: in der Pfaffenstraße bei St. Catharinen 674.

Holzsezer: in der Marlesgrube im weißen Schwan.

Hopfenpacker: am Kaufberge in den drei Kronen.

Karrenführer: an der Trave zwischen der Alfstraße und Beckergrube.

Kornmesser: an der Trave bei der Beckergrube.

Eigenbrüder bei sämtlichen Posten sind anzutreffen in den Posthäusern.

Packer oder Zuschläger: am Markte in ihrer Bude hinter dem Freischranken.

Pfänder: am Markt, im Schlüssel Nr. 259.

Theerbinder: auf dem Theerhofe am Walle.

Träger, welche den Transport der Kaufmannsgüter ic. besorgen:

Berger Träger: an der Trave bei der Fischergrube.

Dielenträger: bei der Brackbude auf der Laftadie.

Gemeinträger: von der Holstenbrücke bis an die Fischergrube und auf verschiedenen Plätzen der Stadt.

Petersburger, oder Mengstraßen-Klösterträger: an der Trave bei der Mengstraße in ihrer Bude.

Klöster-Marktträger oder Wollträger: am Markt bei der Waage.

Kohlenträger: im Schlüsselbuden oben der Fischstraße Nr. 220.

Kopenhagener Träger oder Heringspacker: bei dem blauen Thurm in ihrer Bude.

Kornträger: an der Trave bei der Beckergrube.

Marktgemeinträger: am Markt bei der Waage.

Rigaer Träger: an der Trave unter der Mengstraße bei ihrem Prähm.

Rostocker Träger: unten bei der Braunstraße in ihrer Bude.

Stockholmer- oder Stangenträger: an der Trave bei der Fischstraße in ihrer Bude.

Wismarsche Träger: an der Trave bei der Alfstraße in ihrer Bude.

Wagenlader, sind anzutreffen in der Mühlenstraße.

Weinschrödter, sind anzutreffen am Markte beim Rathswinkel.

Archiv, öffentliches. Es besteht aus zwei Abtheilungen. Die eine befindet sich in einem oberen Gewölbe der Marienkirche, die Treppe genannt, und enthält fast alle älteren Urkunden, auch neuere Staatsverträge und wichtige Documente überhaupt. Die andere Abtheilung befindet sich in der Registratur im s. g. Kanzleigebäude und dient vorzugsweise zur Aufnahme der erledigten Acten und Bücher, so wie der Privat-Urkunden. Archivar ist Herr Dr. C. B. Winckler.

Armenanstalt. Mögliche Verhütung der Armuth, Unterstützung der Dürftigen, Pflege und Heilung der Kranken, nöthiger Unterricht der unermögenden Jugend, ist ihr wohlthätiger Zweck, der sich über die Stadt und den zu den Stadtkirchen und St. Lorenz eingepfarrten Thorbezirken erstreckt. — Die Unterstützung besteht in dargereichten Speisen, Brod, Brenn-Materialien und baarem Gelde. Auch bietet die Anstalt Gelegenheit zum Erwerbe dar, durch eine Spinn-Anstalt, deren Vorrath gewöhnlich durch eine Lotterie abgeseht wird. Ferner läßt sie in zwei Armenschulen (vergl. Schulen) dürftigen Kindern Unterricht ertheilen, auch gewährt sie erkrankten Armen unentgeltlich ärztliche Hülfe und Medicamente. Mit der Armenanstalt steht in engen Verbands, wiewohl unter Leitung eigener Vorsteher, eine Speiseanstalt (Wahmstraße Nr. 443), welche an bestimmten Tagen der Woche theils gegen von der Armenanstalt ausgegebene Zeichen, theils gegen billige Bezahlung, nahrhafte Speisen verabreicht; ferner eine Commission zur Verpflegung unehelicher Kinder und für Entbindung hilfloser Schwangeren; letztere geschieht in einem eigenen Entbindungshause (Langenlohberg Nr. 310). Die Leitung der Armenanstalt haben zwei Senatoren und vier Bürger; außerdem wirken für die Zwecke derselben in den einzelnen Bezirken 16 Unterstützungspfleger und 7 Krankenpfleger; letztere bilden mit 4 Ärzten und 2 Wundärzten die Kranken-Commission. Das Geschäftszimmer der Armenanstalt (Breitenstraße überm alten

Schranken) ist Dienstags von 11 — 12 Uhr geöffnet. Ueber die nähere Einrichtung dieser musterhaften Anstalt s. die im Jahre 1840 erschienene Schrift: „Unsere Armenpflege, Verbrauch und Mittel dazu, nebst der Rechnungsablage des Jahres 1839.“

Armenhäuser, Gänge x., s. top. Not. S. 22.

Assicuranz. 1) Compagnien für Seegefahr:

Die zweite Assicuranz-Compagnie von 1824; Bevollmächtigter: Hr. H. C. Gaedeke.

Die neue Assicuranz-Compagnie von 1825; Bevollmächtigter: Hr. J. H. Brockmann.

Die dritte Assicuranz-Compagnie von 1826; Bevollmächtigter: Hr. J. Fehling.

Die fünfte Assicuranz-Compagnie von 1843; Bevollmächtigter: Hr. Dr. H. Schröder.

Der Versicherungs-Verein von 1836; Bevollmächtigter: Hr. Fr. Boldemann.

Der See-Assicuranz-Verein von 1838; Bevollmächtigter: Hr. H. T. Diecks.

Der beeidigte Dispatcheur ist Hr. C. M. J. Rosenber.

* * *

Für die Berliner Land- und Wassertransport-Versicherungsgesellschaft ist Agent Hr. C. Krahnstöver.

2) Assicuranz für Feuergefahr:

Für liegende Gründe: Die Brand-Versicherungscasse der Stadt. Buchhalter derselben ist Hr. P. M. Grohs, Fleischhauerstraße Nr. 102.

Die Lübeckische Versicherungsgesellschaft gegen Feuergefahr für bewegliche Güter in der Stadt, seit 1827. Der Bevollmächtigte ist Hr. Fr. Boldemann.

Der Feuer-Versicherungs-Verein der Lübecker Landbewohner, für bewegliche und unbewegliche Güter, 1827 errichtet. Das Comtoir ist in der Königsstraße beim alten Schranken Nr. 878.

Der Versicherungs-Verein gegen Feuergefahr für die Thorbezirke Lübeck's, seit 1827. Das Comtoir ist vor dem Mühlenthore bei Hr. C. Buck.

* * *

- Der Agent der Phoenix-Compagnie in London für Feuerversicherungen ist Hr. C. v. Schlözer.
- Der Haupt-Agent der vaterländischen Feuer-Versicherungsgesellschaft in Elberfeld ist Hr. Heinr. Brockmann.
- Der Agent der Feuer-Versicherungsbank für Deutschland in Gotha ist Hr. G. H. Krellenberg.
- Der Agent für die neue fünfte Hamburger Assuranz-Compagnie ist Hr. J. H. Brockmann.
- Die Agenten für die Aachener und Münchener Feuer-Versicherungsgesellschaft sind die Hrn. W. Ganslandt & Götze und J. N. Stolterfoht G. S.
- Der Agent für die Feuer-Versicherungsgesellschaft l'Urbaine zu Paris ist Hr. H. Bölsche.
- Der Agent für die kais. königl. privilegirte Feuer-Assuranz-Gesellschaft zu Triest ist Hr. G. A. F. Krübbe.
- Der Agent für die Kölnische Feuer-Versicherungsgesellschaft Colonia ist Hr. W. J. Köster.
- Der Agent für die Frankfurter Versicherungs-Gesellschaft ist Hr. G. Walte.
- Der Agent für die Feuer-Assuranz-Compagnie v. 1843 in Hamburg ist Hr. G. L. Forrer.
- 3) Lebensversicherungen, Continuen u.
- Der General-Agent der Deutschen Lebensversicherungsgesellschaft zu Lübeck ist Herr J. Vermehren.
- Der Agent für Deutschlands Lebensversicherungs-Bank in Gotha ist Hr. G. H. Krellenberg.
- Der Agent der London-Union-Societät für Lebensversicherung ist Hr. Heinr. Brockmann.
- Der Agent für die Hamburger Tontine und den Leibrenten-Verein ist Hr. J. M. Eckhoff.
- Der Agent für die Versorgungs-Tontine zu Rostock ist Hr. D. G. Witte.
- Der Agent der Preussischen Rentenversicherungs-Anstalt zu Berlin ist Hr. Heinr. Brockmann.
- Der Agent der Lebensversicherungsgesellschaft Harmonia in Hamburg ist Hr. W. J. Köster.
- Der Agent der allgemeinen Wittwen-Pensions- und Unterstützungskasse in Berlin ist Hr. W. J. Köster.

Auctionarien, für Bücher: Hr. J. W. Jenssen und Hr. W. J. C. L. Wecker. Für Mobilien: Hr. C. J. F. Dittmar.

Bäder. An mehreren Stellen der Wakenitz vor dem Burgthore, im Krähenteich am Mühlenchore und in der Trave bei der Dankwärtsbrücke sind eingetrichterte BADEPLÄTZE angelegt. Privat-Anstalten zu Flußbädern sind am Hürterthore neben der Wache bei Wwe Röhl, neben der Schwimm-Anstalt des Hrn. J. C. G. Kreidenmann vor demselben Thore, und vor dem Burgthore beim Zapfenkrug bei Hrn. J. F. H. Schröder. Künstliche und warme Bäder sind bei Hrn. J. F. C. Nehrig, Königstraße, Ecke der Fleischhauerstraße; ingleichen bei Hrn. F. M. Poggenberg, untere Fleischhauerstraße Nr. 231.
Ueber die Badeanstalt zu Travemünde s. d. Art.

Besuchs-Verein, ein Verein von Frauen und Jungfrauen zur Erforschung und möglichsten Abhülfe der Armuth. Seine Wirksamkeit ist zur Zeit noch auf ein Quartier der Stadt beschränkt.

Bibelgesellschaft, zur unentgeltlichen oder wohlfeilen Vertheilung der Bibel, 1814 errichtet und obrigkeitlich anerkannt. Unter einem Präsidenten und Vice-Präsidenten besorgen die verwaltenden Vorsteher die Geschäfte derselben.

Bibliotheken. Die Stadtbibliothek, zum öffentlichen Gebrauche, in dem Gebäude der St. Catharinen-Kirche aufgestellt, zählt gegen 40,000 Bände. Seit ihrer Begründung, 1620, ist sie durch Ankauf, Schenkungen und Einverleibung der Kirchen-Bibliotheken allmählig vergrößert worden, vorzüglich aber durch die Bibliothek des Senior und Pastor Scharbau, 1759, und die des Dompropst Dreyer, 1817, so wie in neuerer Zeit durch regelmäßige Ablieferung der Bücher des theologischen Lese-Vereins, und durch Einverleibung der Bibliothek des historischen Lese-Vereins. Zu ihren Merkwürdigkeiten gehören die vielen alten Drucke (gegen 1000), mehrere Gemälde, besonders von Gottfr. und Zach. Kniller, zwei Original-Cartons von Fr. Overbeck;

ferner Müllers ausgezeichnete Sammlung Lübeckischer Münzen und Medaillen nebst Nachträgen, eine Mumie, Lipperts Daktyliothek, einige Handschriften und germanische Alterthümer, endlich verschiedene Prachtausgaben und Werke mit Kupferstichen und Lithographien. — Die Bibliothek ist an allen Werktagen, mit Ausnahme der Schulfriertage, von 12 bis 1 Uhr geöffnet, und es werden die Bücher nach der erneuten Bibliotheksordnung vom 5. April 1837 ausgeliehen. Bibliothekar ist Herr Professor Dr. Ackermann.

Die Bibliothek der gemeinnützigen Gesellschaft befindet sich in dem Versammlungshause derselben, Breitenstraße Jac. Q. Nr. 786, und steht jedem Mitgliede zur Benutzung offen.

Die Bibliothek des juristischen Lese-Vereins befindet sich im Gebäude des Ober-Appellations-Gerichts.

Die Bibliothek des ärztlichen Vereins ist in der oberen Glockengießerstraße Nr. 250.

Die Bibliothek des historischen Lese-Vereins ist in einem abgesonderten Lokale der Stadtbibliothek aufgestellt.

Die Bibliothek des Schullehrer-Seminars befindet sich im Hause Nr. 146. der obern Beckergrube.

Blätter, neue Lübeckische, zunächst für freimüthige Besprechung einheimischer Angelegenheiten bestimmt, erscheinen seit d. J. 1835, sonntäglich, im Verlage der v. Rohdenschen Buchhandlung.

Börse, s. top. Notizen S. 18.

Böter. Theilen sich in: 1) Travenfahrer, welche die Trave von Oldesloe bis in den Dassauer See und die Stöpnitz und bis Travemünde befahren; 2) Stecknitzfahrer, welche zwischen Lauenburg und Lübeck, und 3) Wakenitz-Holzschiffer, welche die Wakenitz und den Rakeburger See befahren. An der Fahrt auf der Trave, von Oldesloe bis Travemünde und nach Oldesloe zurück, nehmen auch die Oldesloer Böter, an der Fahrt auf der Wakenitz und auf dem Rakeburger See auch die Rakeburger

Böter Theil. — Die Rasteburger Böter kehren ein in der untern Hürstraße Nr. 375 u. 258; die Stecknissfahrer in der Hartengrube Nr. 758; die Oldesloer Böter an der Trave bei der Holstenbrücke Nr. 371.

Brandasscuranz, s. Asscuranzen.

Brandwache, am Kanzleigebäude. Sie wird regelmäßig für die Dauer der Nacht von einem Unterofficier und 6 Mann der Feuerleute bezogen, die sich, so wie ein Fuhrmann mit zwei angeschirrten Pferden, zu den nöthigen Meldungen und der ersten Hülfleistung bereit halten.

Buchdruckereien sind drei; die von den Gebrüdern Borchers, Königstraße Nr. 655; die von H. G. Rahtgens, Schlüsselbuden Nr. 197. und die von G. C. Schmidt Söhnen, obere Mengstraße MM.Q. Nr. 11. Letztere ist die Rathsbuchdruckerei, wo die obrigkeitlichen Verordnungen, der Staats; und andere Sorten Lübeckischer Kalender, das Adressbuch u. dergl. erscheinen. Die Borcherssche Buchdruckerei hat den Verlag der Lübeckischen Anzeigen.

Buchhandlungen: Fr. Aschenfeldt, Fleischhauerstraße Nr. 117, und die v. Rohdensche Buchhandlung, Breitenstraße Nr. 785. Außerdem findet man alte und neue Bücher bei J. H. W. Carstens, Hürstraße Nr. 323, und fremde Tagesblätter und kleine Broschüren bei K. S. Spilhaus, Krambuden, Ecke des Marienkirchhofes.

Bürgerverein, 1837 begründet, zur geselligen Unterhaltung, zum Lesen von Journalen zc. Das Local befindet sich bei Hrn. J. C. D. Friehold, Königstraße bei der Wahnstraße Nr. 903. Von den Mitgliedern können auch Fremde eingeführt werden.

Caffeehäuser und deren Besitzer: P. D. Ebbe's Töchter, Beckergrube Nr. 158; J. C. Eggers, Königstraße Nr. 862; J. C. D. Friehold (Restaurateur), Königstraße Nr. 903; J. F. H. Hörner, auf der Schafferei; J. M. Nipp, am Wall bei der Dankwärtsbrücke; J. H. Schilling Wwe., obere Wahnstraße Nr. 476; F. H. A. Scheele, Caffeehalle in der Königstraße Nr. 868.

Kanzlei, s. top. Notizen S. 17.

Cassen:

- a) die Stadt-Casse, für alle öffentlichen Staatsgelder, ist auf dem Rathhause, und von Vormittags 9 Uhr bis Nachmittags 4 Uhr geöffnet. Die Direction führt das Finanz-Departement.
- b) die Spar- und Anleihe-Casse, zur Belegung kleinerer Geldpöste. Sie ist 1817 errichtet, obrigkeitlich bestätigt, auch zur Annahme von Kindergeldern u. s. w. berechtigt, und wird vielfältig benutzt. Die Summe der bei ihr depositirten Gelder beträgt gegenwärtig über 1 Mill. Mark. Das Geschäftszimmer, welches jeden Donnerstag von 11 — 12 Uhr geöffnet ist, befindet sich in der Breitenstraße, Ecke der Fischergr. 805.
- c) Die Privat-Disconto- und Darlehn-Casse, zur Niederlegung von Wechselln und Waaren, ist seit 1821 in Wirksamkeit. Das Geschäftszimmer befindet sich auf dem Rathhause, und ist täglich von 12 — 2 Uhr geöffnet. Zahltage sind Montags, Mittwochs und Sonnabends.

Catechisationen, öffentliche, werden zu St. Marien, St. Jacobi und St. Petri Donnerstags, zu St. Regidien Mittwochs und im Dom Dienstags gehalten, und zwar zu St. Marien von 8 bis 9 Uhr, in den übrigen Hauptkirchen von Ostern bis Michaelis von 7 bis 8 Uhr, von Michaelis bis Ostern aber von 8 bis 9 Uhr.

Chirurgen: Herr G. G. Geertsen, Schlumacherstr. 212; J. H. Koch, Beckergrube 123; J. A. Lieboldt, Regidienstraße 674; G. J. N. Meyer, Fleischhauerstraße 86; J. N. D. Stegemann, St. Annenstraße 793; J. M. Suhr, Breitenstraße 957; C. C. L. Ziegler, Königstraße 897.

Clubs, s. Bürgerverein, Concordia, Harmonie, Verein zur Erholung und Union.

Collecten, spanische, ehemals für die Förderung des Handels nach Spanien collectirte Gelder, deren Verwalter gegenwärtig zunächst die Aufsicht über das Börsengebäude führen.

Concordia, Vereinigung junger Leute, besonders für gesellige Zwecke. Das Local derselben ist Fünfshausen 25.

Consuls und Agenten fremder Mächte:

Königl. Baierscher Consul: Hr. C. H. Müller,
Beckergrube 161.

Königl. Belgischer Consul: Hr. J. Witte, Kling-
berg 927.

Brasilianischer Vice-Consul: Hr. J. C. Klüggmann,
Breitenstraße 810.

Königl. Dänischer General-Consul: Hr. F. W.
Platzmann, Breitenstraße 817; (das Consulat-
Büreau ist Königstraße b. d. Hundstraße 662.

Königl. Französischer Consul: Hr. A. J. B. Baron
v. Lasalle, Parade 951.

Königl. Französischer Vice-Consul: Hr. W. J.
Baudouin, Mengstraße MM.Q. 8.

Königl. Großbritannischer Vice-Consul und Königl.
Hannoverscher Consul: Hr. W. L. Behncke,
Schüsselbuden 201.

Großherz. Hessischer Consul: Hr. C. Platzmann,
Breitenstraße MM.Q. 816.

Großherz. Mecklenburg-Schwerinscher Agent: Hr.
F. E. A. Leuenroth, Mühlenstraße MQ. 929.

Großherz. Mecklenburg-Strelitzscher Consul: Hr.
P. H. Tesdorpf, untere Mengstraße 97.

Königl. Niederländ. Consul: Hr. H. Marty, König-
straße bei St. Jacobi 696.

Kaiserl. Königl. Oesterreichischer General-Consul:
Hr. T. Graf von Kurtzrock, Breitenstraße
Jac.Q. 787.

Großherzogl. Oldenburgischer Consul: Hr. K. von
Schlözer, Breitenstraße Jac.Q. 792.

Königl. Portugiesischer Vice-Consul, auch Vice-
Consul der Republik Uruguay: Hr. G. L. Forrer,
Königstraße 657.

Königl. Preussischer Consul: Hr. E. G. Kulenkamp,
Königstraße bei der Hundstraße 662.

Kaiserl. Russischer General-Consul: Herr K. von
Schlözer, Breitenstraße Jac.Q. 792.

Kaiserl. Russischer Consulat-Attaché: Hr. N. von
Schlözer, Breitenstraße 792.

Königl. Sächsischer Consul: Hr. G. F. Pfeifer,
Mühlenstraße 880.

Großherzogl. Sachsen-Weimarscher Consul: Hr.
A. Grammann, Beckergrube 202.

Königl. Schwedischer und Norwegischer Consul:
Hr. C. A. Nölting, Johannisstraße Joh. Q. 9.

Königl. Sicilianischer Vice-Consul: Hr. J. D. Plitt,
Wahmstraße 495.

Vice-Consul der Republik Venezuela: Hr. G. C.
Green, Fischergrube 318.

Königlich Württembergischer Consul: Hr. G. F.
Harms, Beckergrube 54.

Consumtions- Accise. Begreift die Abgaben, welche nach der Verordnung und dem Tarif vom 1. Febr. 1818 an den Thoren bei den Zollhäusern für einkommende Lebensmittel, Bau- und Brennmaterialien u. s. w. erhoben werden. Das Haupt-Bureau befindet sich im Canzleigebäude, und ist geöffnet Vormittags von 9 bis 12, Nachmittags von 3 bis 5 Uhr.

Dampf- und Reiheschiffahrt, s. Reisegelegenheiten.

Fabriken. Außer den seit mehreren Jahren bereits bestehenden Amidam-, Puder-, Del-, Seifen-, Tabacks- und Zigarren-Fabriken, sind noch folgende zu bemerken:

Fabrik von goldenen und silbernen Gespinnsten, Tressen Militair-Decorationen ic., echt und unecht; ferner: privilegirte Fabrik von messingenen und stählernen Klaviersaiten, bei W. Minlos, Trade, Ecke der Fischergrube, Nr. 303.

Eisengußwaaren-Fabrik vor dem Hürterthor, an der Wakenig, von L. B. Nöltingh, Mengstraße Nr. 93.

Fischbein-Fabrik, bei J. G. Nöltingh & Cordes, Breitenstraße Jac. Q. Nr. 796.

Fortepiano-Fabriken, von Räderer & Lunau, Schüsselbuden, Ecke der Braunstraße Nr. 191; A. H. A. Rüesch, Kaufberg, Ecke der Engelsgrube Nr. 796, und Johannes Wille, Fischergrube, Ecke der Kiefau Nr. 457.

Glas-Fabrik, vor dem Burgthore, oberhalb des Dreißelstieges von G. A. Moesor.

Kartoffelspriet-Brennerei, von H. H. Schön, an der Mauer b. d. Hundstraße.

Metal-Knopf-Fabrik, von H. B. J. Grimm & Comp., Mengstraße M. M. Q. Nr. 92.

- Kupfer- und Messing-Fabrik, von Gebrüder Hasse, Breitenstraße bei St. Jacobi MM.Q. Nr. 803.
- Maschinen- und mechanische Instrumenten-Fabrik, von M. L. Schetelig jun., gr. Altesfähre Nr. 714.
- Meerschäum = Pseifenkopf = Fabrik, von A. Rose, Klingenberg Nr. 937.
- Papier-Fabrik, von A. R. Vorster, zu Schlutup und Siems. Handlung: Königstraße bei St. Catharinen Nr. 667.
- Spielkarten-Fabriken, von G. C. Green, unter der Firma: Green & Comp., Fischergrube Nr. 318; P. D. Meit, Mengstraße MM.Q. Nr. 76.
- Wachslicht-Fabrik, von J. A. Mielck, Johannisstraße Jac.Q. Nr. 13.
- Watten-Fabrik, von J. P. Schönenberger, Braunsstraße Nr. 126; J. P. L. Schönrock, Holstenstraße Nr. 300.

Feuerlöschungs-Anstalten. Sie sind 1841 neu organisiert und stehen unter Aufsicht des Departements der Brandcasse. Drei Herrn des Rathes bilden die Brandbehörde, welche sich, sobald ein Feuer in der Stadt signalisirt wird, versammelt und während desselben die höchste Gewalt in Beziehung auf den Brand ausübt. Zur Ertheilung technischer Rathschläge ist dieser Behörde der Stadtbaudirector beigegeben. Das Personal der unter dem Oberbefehl des Branddirectors stehenden Löschanstalten besteht außer den Officieren aus einer Compagnie Feuerleute, welche mit Einschluß der Unterofficiere 84 Mann stark ist, sowie aus einer 112 Mann starken Compagnie Hülfсарbeiter (Verlehnte), ferner aus 10 Fuhrleuten mit 20 Pferden. — Das Material der Löschanstalten besteht außer vier Reservespritzen aus zwölf, in zwei Batterien geordneten Fahrspitzen mit den nöthigen Wasserwagen, Kopen und Eimern, aus Trage- und Handspritzen, Leitern, Haken, Schaufeln u. s. w. Außerdem befinden sich eine Schiffspitze im Hasen, eine Spritze im Rathhause und vier Spritzen im Schauspielhause. (Vergl. Brandwache und Nettercorps.)

Sischerbuden, zwei Häuser an der Wakenitz, nach ihrer Entfernung der erste und zweite genannt. Die angenehme Lage zeichnet sie als öffentliche Vergnügungsorter besonders aus.

Frachtbedinger, Güterbestäter, Wagenbedinger: Nach Hamburg: H. C. Warnck, G. J. H. Niehus, J. H. Kloppenburg. Nach Lüneburg, Sachsen und dem südl. Deutschland: C. Scheel und H. D. Fehling, (frühere Firma: J. Maack.)

Frachtfuhrleute, welche wöchentlich ein- oder zweimal mit Gütern hier ankommen und abfahren:

Eutiner-Fuhrleute kehren ein in der Marlesgrube im holsteinischen Hause.

Kieler: im weißen Pferde und in der Sonne in der Marlesgrube.

Lüneburger: in der Mühlenstraße im rothen Löwen.

Ploener: im Ringe und im Anker in der Marlesgrube.

Preezer: in der Sonne in der Marlesgrube.

Travemünder Fuhrleute kehren ein im Schwan am Kaufberge.

Die Frachtfuhrleute aus Alt- und Neu-Strelitz, aus Mecklenburg, Brandenburg, Pommern u. s. w., kehren ein in der Burgstraße in der großen Linde, im goldenen Stern ic.

Aus Altenburg, Braunschweig, Sera, überhaupt aus dem Innern Deutschlands kommende Fuhrleute kehren ein in der Mühlenstraße im blauen Engel und im eisernen Kreuz.

Frauenverein. Diese freiwillige Verbindung angesehener Frauenzimmer bildete sich in den Zeiten der Kriegsjahre, und wirkt noch fortwährend wohlthätig zur Linderung der Noth, besonders verschämter Arme, durch Speisungen, Geld, Kleidung und Gelegenheit zum Erwerb durch Handarbeit.

Freimaurerlogen bestehen zwei: zum Füllhorn und zur Weltkugel. Sie versammeln sich in dem der Loge zur Weltkugel gehörigen Logenhause, Mengstraße MQ. Nr. 6.

Friedenhagensches Zimmer, so genannt nach dem Rathsherrn Thomas Friedenhagen, welcher um das Ende des 17. Jahrhunderts das Haus besaß, worin damals die Verzierungen dieses Zimmers befindlich waren, gegenwärtig im Hause der Kaufleute-Compagnie (Breitenstraße bei St. Jacobi Nr. 800), enthält sauber gearbeitete und sehenswerthe Schnitzwerke aus Holz und Alabaster, welche in Darstellungen aus der Geschichte und Mythologie

in Allegorien zc. bestehen, so wie einige Gemälde. Es soll mehr als 30,000 Figuren enthalten, und die mehrjährige Arbeit (v. 1572 bis 1582) soll einen Kostenaufwand von 40,000 fl erfordert haben. — Das Zimmer steht jeden Donnerstag von 1 bis 2 Uhr offen; außer dieser Zeit hat man sich an den Boten der Kaufleute-Compagnie, obere Engelsgrube Nr. 540. zu wenden. (Eine genaue Beschreibung dieses Kunstwerkes enthält die kleine Schrift: „Das Schnitzwerk des Friedenhagenschen Zimmers in Lübeck,“ welche in der Rathsbuchdruckerei, Mengstraße Nr. 11. zu haben ist.

Gartenbau-Verein, von der Gesellschaft zur Beförderung gem. Thätigkeit im Jahre 1842 begründet, beschäftigt sich mit der Förderung des Gartenbaues, und veranstaltet alljährlich Blumen-, Frucht- und Gemüse-Ausstellungen.

Gasthöfe und Gastwirthe.

[In den mit einem * bemerkten wird täglich Table d'hôte gehalten.]

- Abel, goldne, Marlesgrube 523.
 Anker, goldne, C. F. Gross, Marlesgrube 553.
 Apfel, goldne, J. C. Gadow, gr. Schmiedestraße 968.
 Bär, schwarze, Demois. Bossau, Mühlenstraße 822.
 Beil, blaue, gr. Burastraße 622.
 *Christopher, große, P. Steinhagen, Kohlmarkt 275.
 Copenhagen, Stadt, J. H. A. Brandt, an der Trave 103.
 Engel, blaue, H. F. Meiners, Mühlenstraße 908
 Großherzog von Mecklenburg, J. H. Schacht, gr. Burgstr. 604.
 *Hamburg, Stadt, G. T. Pflüg, Klingberg 967.
 Helsingfors, Stadt, C. H. Richter Wwe., untere Fischstr. 77.
 *Hôtel du Nord, H. J. D. Berken, Breitenstraße 776.
 Hirsch, gelbe, J. H. Kloppenburg, Mühlenstraße 828.
 Holstein, Herzog von, J. H. C. Ehrhardt, Holstenstraße 274.
 König von Dänemark, J. C. Mertens, Hofstenstraße 273.
 Kreuz, eiserne, J. P. Herzog, Mühlenstraße 836.
 Kronen, drei, J. W. Gebers, Kaufberg 791.
 Krone, goldne, C. H. Fischer, Mühlenstraße, 878.
 Linde, große, Z. H. Strufs, gr. Burgstraße 623.
 *Löwe, goldne, Schweder Wwe., Hürstraße 319.
 Löwe, rotthe, H. C. Warnck Wwe., Mühlenstraße 906.
 *London, Stadt, J. H. Schilling Wwe, Wadmstraße 476.
 Pferd, rotthe, J. G. F. Kiesewetter, Mühlenstraße 907.
 Ring, J. H. Brockmüller, Marlesgrube 551.
 Schwan, weiße, C. N. E. Niese Wwe., Marlesgrube 525.

Stern, goldne, Wwe. Költzow, gr. Burgstraße 612.

*Stadt Stockholm, H. J. Jenssen Wwe., Alfstraße 68.

Taube, goldene, F. Bohnhoff, Marlesgrube 566.

Thüringer Wald, P. J. H. Papenroth, Mühlenstraße 917.

*Thürme, fünf, J. N. Labtz Wwe., Klingberg 929.

Wappen, holstein., H. F. David, Marlesgrube 528.

Wappen, sächsische, J. N. Lentvör, Johannisstraße Joh. Q. 29.

Gebiet, s. top. Not. S. 23—25.

Gefängnisse. Detentions=Gefängnisse sind: auf dem Marstall, in den Wachen und bei der Gerichtsstube; Corrections=Anstalten: der Bürgergewahrsam auf dem Marstall; für Militärpersonen: die Gefängnisse in den Wachen; das Zuchthaus für leichtere Verbrecher; das Spinnhaus für schwere Verbrecher.

Geldwechsler: P. H. Krüger, mittlere Fleischhauerstraße Nr. 94.; J. A. Kruse, untere Beckergrube Nr. 230.; R. L. Nathan, Braunstraße Nr. 137.

Genealogische Anstalt. Die Bervollständigung und Fortsetzung der Geschlechts=Register Lübeckischer Familien, wozu der um die vaterländische Geschichte so verdiente Senator v. Melle den Grund legte, geschieht gegenwärtig durch den Herrn Secretair Dr. L. H. Kindler, welcher auf Verlangen auch Extracte aus den vorhandenen Registern anfertigt.

Gerichte:

- 1) Das Obergericht ist die zweite Instanz für Civilsachen, welche im Stadt- und Landgericht, zum Theil auch im Wettegericht und im Amte Bergedorf, in der ersten entschieden sind; auch ist es die Behörde für Verlassungen und Verpfändungen von Grundstücken innerhalb der Stadt und der Landwehre, für Testaments=Eröffnungen u. s. w. — Criminal=Sachen entscheidet es, nach Maafgabe ihrer Schwere, in erster oder zweiter Instanz. Die geschlossenen Sitzungen werden im Audienzsaale des Rathhauses an jedem Donnerstage, Vormittags, und die öffentlichen Audienzen am ersten Donnerstage in jedem Monate gehalten.
- 2) Das Nieder= und Stadtgericht, verbunden mit der gerichtlichen Polizei und Criminaljustiz, entscheidet in erster Instanz über alle Streitigkeiten,

auch Ehesachen und Concurse, innerhalb der Stadt. Die Gerichtsstube ist im Canzleigebäude; die Gerichtstage sind Dienstags und Sonnabends, Vormittags 10 Uhr. Actuarius ist Herr Dr. H. Wibel, Königstraße Nr. 880.

- 3) Die Wette ist die Gewerbs-, Medicinal- und Sassen-Polizei-Behörde; sie schlichtet alle Streitigkeiten in Angelegenheiten der Zünfte, Gewerke und Arbeits-Corporationen etc., ist auch Behörde für Verlassungen und Verpfändungen von einigen Aemtern, Lehnen etc., sowie von Häusern und Fischereien in Schlutup. — Das Local ist in einem Zimmer auf dem Rathhause; die Sitzungen sind Dienstags (auch bisweilen Freitags) um 11 Uhr. Die Annahme zu Bürgern und Einwohnern findet Dienstags um 10 Uhr statt. Actuarius ist Hr. Dr. J. H. Behn, Königstraße bei St. Catharinen Nr. 670., woselbst auch das Wette-Büreau befindlich ist.
- 4) Das Militair-Gericht, in Sachen des Lüb. Contingents, hält Sitzungen auf dem Rathhause. Das Geschäftszimmer des Auditeurs ist obere Fleischhauerstraße Nr. 116.
- 5) Das Landgericht, verbunden mit der gerichtlichen Polizei und der Criminaljustiz, entscheidet in erster Instanz über alle Streitigkeiten, auch über Ehesachen und Concurse, im Landgebiete der Stadt; ist zugleich Behörde für Verlassungen und Verpfändungen von Grundstücken außerhalb der Landwehr, und beauftragt mit der Obervormundschaft im ganzen Landgebiete. Es versammelt sich zu den regelmäßigen Sitzungen auf dem Rathhause des Freitags, und ausnahmsweise Dienstags, Vormittags 10 Uhr. Actuarius ist Hr. Dr. J. P. Plessing, Hürstraße Nr. 299.
- 6) Als dritte gerichtliche Instanz, an welche die Appellation in privatrechtlichen Streitigkeiten und in schweren Criminalsachen geschieht, ist das Ober-Appellationsgericht für die vier freien Städte Deutschlands, welches in dem eigends dazu eingerichteten Gebäude, Königstraße bei St. Catharinen

Nr. 648, Montags, Dienstags, Donnerstags und Sonnabends, Vormittags 10 Uhr, ordentliche Sitzungen hält. Die Canzlei ist ebendasselbst täglich Morgens von 10 bis 2, und Nachmittags von 4 bis 6 Uhr geöffnet.

Gesellschaft zur Beförderung gemeinnütziger Thätigkeit. Sie verdankt ihr Entstehen einem vom Dr. Suhl 1789 errichteten Gelehrten-Vereine, welcher seit 1793, besonders durch Mitwirken des Dr. Walbaum, seinen Zweck erweiterte, und diesen Namen annahm, auch obrigkeitlich bestätigt wurde. Die Mitglieder, aus mehreren Ständen, jetzt über 360, versammeln sich in dem der Gesellschaft gehörigen Hause, Breitenstraße Jac. Q. 786, im Winter wöchentlich am Dienstag, Abends um 7 Uhr, zur Verathung und zur Anhörung freiwilliger Vorlesungen über gemeinnützige Gegenstände. Auch Fremde, von einem Mitgliede eingeführt, werden zugelassen. Die Gesellschaft besitzt eine Bibliothek und Naturalliensammlung. Die von ihr nach und nach gegründeten und noch bestehenden Institute sind folgende: 1) die Rettungs-Anstalten für im Wasser Verunglückte; 2) die Industrieschule für dürftige Mädchen; 3) das Schullehrer-Seminarium; 4) die Spar- und Anleihe-Casse; 5) die zwei Klein-Kinder-schulen; 6) die Gewerbs-Niederlage; 7) die Gewerbschule; 8) die Seemanns-Casse. Außerdem sorgt sie durch besondere Ausschüsse für den Schwimm-Unterricht dürftiger Knaben, für den Unterricht taubstumm und blind geborner Kinder unbemittelter Eltern, für das Sammeln und Erhalten der Quellen und Denkmale der Geschichte Lübeck's, für statistische Sammlungen und Arbeiten, für die Förderung des Gartenbaues und für die Unterstützung entlassener Strafgefangener.

Geschichte, Lübeckische. Ein Ausschuss für das Sammeln und Erhalten der Quellen und Denkmale derselben ist 1821 von der gemeinnützigen Gesellschaft begründet. Derselbe besorgt gegenwärtig die Herausgabe eines Lübeckischen Urkundenbuchs, von

welchem der erste Theil bereits erschienen ist. Durch eine in ihm gebildete Section für Alterthumskunde ist die Thätigkeit dieses Ausschusses in neuerer Zeit erweitert.

Gewerbs-Niederlage, ein Institut der Gesellschaft zur Beförderung gemeinnütziger Thätigkeit, eingerichtet im Jahre 1836, unter Leitung des aus sechs Mitgliedern jener Gesellschaft bestehenden Gewerbs-Ausschusses, nach einem obrigkeitlich bestätigten und öffentlich bekannt gemachten Plane. Neben der allgemeineren Bestimmung des Gewerbs-Ausschusses, den Flor der hiesigen Gewerke zu befördern, hat die Gewerbs-Niederlage den doppelten Zweck, sowohl den hiesigen Handwerkern und Fabrikanten vermehrte Gelegenheit zum Absatz zu verschaffen und ihnen durch sachkundige Hinweisung auf das Tüchtige und Geschmackvolle, durch Mittheilung von Mustern und Modellen, so wie durch Vorschüsse auf eingelieferte Arbeiten an die Hand zu gehen, als auch dem kaufenden Publikum eine größere und bequemere Auswahl unter den Erzeugnissen des einheimischen Fleißes zu gewähren. Das Local der Gewerbs-Niederlage ist: Breitenstraße Nr. 786, woselbst der Aufscher den Verkauf, zu festen Preisen und gegen baare Bezahlung, besorgt. Ebenda selbst sind die Vorsteher Montags von 3 bis 4 Uhr versammelt, um die einzuliefernden Gewerbs-Artikel entgegen zu nehmen und überhaupt mit den Mitteln des Instituts zur Beförderung des Fleißes und der Industrie an die Hand zu gehen. Die Abrechnung geschieht in der Regel am ersten Montag jedes Monates.

Gewerbschule, von der Gesellsch. z. Bef. gemeinn. Thätigkeit 1841 gestiftet, zur Aus- und Fortbildung der Handwerkslehrlinge und Gesellen in den zu einem verständigen Betriebe ihres Gewerbes erforderlichen allgemeinen Kenntnissen und Fähigkeiten. Die Lehrgegenstände in derselben sind in 3 verschiedenen Curfen und in einer Vorbereitungs-klasse für jüngere Schüler: Mathematik, Naturgeschichte, freies Hand-

zeichnen, deutsche Sprache, Naturlehre, Maschinenlehre, Gewerbskunde, geometrisches, perspectivisches und architectonisches Zeichnen. Unter der Oberaufsicht von 9 Vorstehern unterrichten gegenwärtig 4 Lehrer in dieser Anstalt. Die Lehrzimmer befinden sich im Local der Industrieschule.

Gewicht, s. Maaf.

Graveure, s. Petschir: und Kupferstecher.

Gymnasium, s. Schulen.

Handels-Akademie, praktische, unter Direction des Hrn. J. C. Klümann, Breitenstraße MM.Q. Nr. 810. — Dieses fingirte Handelscomptoir, das mit den Zeitumständen fortschreitet, dient nicht allein zur Vervollkommnung für junge Leute, welche bereits an einem wirklichen Comptoir gearbeitet haben, sondern auch zu einer wesentlichen Vorbereitung für Knaben, welche die Schulen verlassen. — Eine detaillirtere Beschreibung giebt der bei dem Director zu erhaltende Plan.

Handels-Institut, praktisches, unter Direction des Hrn. A. B. Rey, Königstraße Jac.Q. Nr. 658. In dieser Anstalt erhalten junge Leute, welche sich für den Kaufmannsstand vorbereiten oder vervollkommen wollen, sowohl praktischen als theoretischen Unterricht in allen Fächern des kaufmännischen Wissens. Fremde finden zugleich Aufnahme im Hause des Directors, bei welchem der Plan über die nähere Einrichtung des Instituts zu erhalten ist.

Handels-Institut, praktisches, unter Direction des Hrn. O. Bergh, Fischstraße Nr. 107. In diesem Institute, welches ein fingirtes Handelscomptoir bildet, erhalten junge Leute, welche sich der Handlung widmen, auch diejenigen, welche bereits an einem Handelscomptoir gearbeitet haben, allen erforderlichen, sowohl theoretischen als praktischen Unterricht. Ueber den Umfang desselben besagt der Plan, der im Institute zu erhalten ist, das Nähere. Auswärtige junge Leute, die das Institut besuchen, finden auch Aufnahme in der Familie des Hauses.

Handlung und Schifffahrt. Beamte für dieselben sind:

Privilegirte Mäkler: die Herren G. M. Walte, P. H. Siemers, J. N. Stolterfoht G. S., H. A. Brockmann.

Kornmäkler: die Herren G. F. Röse u. H. Ch. Wiencke.
Hopfenmäkler: Herr C. B. Ehlers.

Weinmäkler: die Herren L. F. Schuler, C. W. Guinand, F. H. Bousset.

Waarenmäkler: die Herren C. B. Ehlers, J. Braummüller, H. L. Wendt, J. H. A. Siemsen, A. J. Hering, J. J. D. Politz, G. W. Zeller, F. A. Schilwe, G. W. Stange, C. C. C. Wendt.

Schiffsclearirer: die Herren F. Martens (G. F. Frost & Comp.) J. H. Petersen d. ä. u. J. D. Petersen d. j. (J. H. Petersen), J. C. F. Schütt (C. F. Schütt & Comp.)

Dispacheur: Hr. C. M. J. Rosenberg.

Wäger an der obern Waage: Hr. J. J. Lück.

Wäger an der untern Waage: die Herren J. W. Aldenrath u. J. G. P. Göring.

EheerhofsSchreiber: Hr. C. Kühn.

Weinschreiber: Hr. W. D. Carstens.

Brackbuden-Schreiber: Hr. J. J. J. Tesschau.

Stechnigfahrt-Schreiber: Hr. J. H. C. Ehrhardt.

Prahmschreiber: 1) beim Petersburger Prahm: Hr. B. H. Gay; 2) beim Rigaer Prahm: Hr. H. H. Fehling; 3) beim Stockholmer Prahm: Hr. J. S. Stahl.

Wasserschout: Hr. J. C. Claassen.

Hafenmeister: Hr. C. F. Kühl.

Travenvegt: Hr. F. B. Tesdorpf.

Träger-Aeltermann: Hr. M. C. Scheel.

Bootsen-Commandeur in Travemünde: Hr. F. G. Dickelmann.

Harmonie, ein 1833 begründeter Verein in der Adnigstraße Nr. 659, dessen Mitglieder in einem passenden Locale Gelegenheit zur gesellschaftlichen Unterhaltung, zum Billard- und Kartenspiele und zum Lesen von Zeitungen und Journalen finden. Auch Fremden ist der Eintritt gestattet, wenn sie von einem Mitgliede eingeführt werden.

Hebammen:

Mw. Richter, Schwönefendwasstraße Nr. 387;

Mwe. Neumann, Schlumacherstraße auf Sobels

Hof 216; Frau H. Schröder, Fischergrube 330;

Frau J. C. Schmidt, Johannisstraße Jac. Q. 11;

Frau C. M. J. Gravenstede, Holstenstraße 298;

Wwe. S. W. Sachse, Königstraße beim alten Schran-
gen 885; Frau M. C. Fargau, Fischergrube 363;
Frau J. W. L. Guthery, Depenau 483; Wwe.
Busekist, Hebamme vor dem Mülhenthore, neben
Wilms Garten; Frau A. C. M. Wiggers, Heb-
amme vor dem Holstenthore, bei den Bäckerfoben.

Serbergen, s. Amtshäuser.

Hospitälcr, s. top. Not. S. 20:22.

Hypothekenwesen, öffentliches.

- 1) Das Ober-Stadtbuch ist das Hypothekenbuch für alle Grundstücke in der Stadt und innerhalb der Landwehr, an welchen den Eigenthümern das volle Eigenthumsrecht zusteht, mit Ausnahme der Grundstücke, welche anderen Hypothekenbüchern überwiesen sind.
- 2) Das Nieder-Stadtbuch, für alle Grundstücke in der Stadt und innerhalb der Landwehr, an welchen den Besitzern nur ein beschränktes Eigenthumsrecht zusteht; außerdem für die Goldschmiedsbuden, und die Buden und Plätze zum Schiffsbau auf der La-
stadtie. — Beide Hypothekenbücher werden von dem Herrn Protonotar auf einem Zimmer des Rath-
hauses geführt, welches Dienstags und Donnerstags von 10 bis 2 Uhr geöffnet ist.
- 3) Die Wette-Hypothekenbücher: a) Ueber Häuser und Fischereten in Schlutup, mit Ausnahme derjenigen Grundstücke, welche sich bereits im Ober-Stadtbuche verzeichnet finden; b) über die verkäuflichen und verpfändbaren Nemter, Travenfahrrerböte, Wakentz-Holzschiffe und Schiffsgeräte der Steck-
niksfahrer; c) über die verkäuflichen und verpfändbaren Träger und Vterspünderlehen. Sie werden von dem Herrn Actuarius der Wette in dessen Hause geführt.
- 4) Die Landgerichtlichen Hypothekenbücher über die Grundstücke der Dörfer Genin, Borrade, Ober-
Büssau und Nieder-Büssau, die zu den Gütern Schönbbcken, Trempelsdorf und Niendorf gehörigen Erbpachtstellen, so wie über die Grundstücke im
übr en Gebiete außerhalb der Landwehr, mit Aus-

(1844.)

D

nahme von Travemünde. Sie werden von dem Herrn Actuarius des Landgerichts Mittwoch von 10 bis 1 Uhr in der Landgerichtsstube geführt.

- 5) Das Hypothekenbuch für Travemünde wird von dem dortigen Stadthauptmann geführt.

Jahrmart wird gehalten 2 Tage vor Weihnachten, 2 Tage vor Neujahr und 2 Tage vor heil. drei Könige. (Pferdemart, s. S. 56; Wollmart, s. S. 69.)

Jerusalemsberg, vor dem Burghore links gegen die Trave zu, ein mit alten Eichen und anderen Bäumen versehener Hügel, welcher von der Jacobikirche, laut einer alten Inschrift an der Nordertüre, so weit entfernt sein soll, als von Jerusalem die Schädelstätte, deren Gestalt dieser Platz auch, der Sage zufolge, nachahmt. Heinrich Constin ließ ihn 1408 zum Andenken an seine Pilgerfahrt nach dem heil. Lande errichten. Man hat von diesem Platze aus eine sehr schöne Aussicht über die Trave.

Industrie-Niederlage. Der Frauenverein begründete im Jahre 1815 diese Gelegenheit, geschenkte weibliche Arbeiten zu wohlthätigen Zwecken zu verkaufen, oder den von Andern eingelieferten oder bei ihnen bestellten leichtern Absatz zu verschaffen und fleißigen Arbeiterinnen einigen Erwerb darzubieten. Dieses Magazin ist bei der Frau Wwe. Evers, Breitenstraße Jac. Q. 783.

Industrieschule. Eine Anstalt der gemeinn. Ges., 1797 vom Prediger Stolterfoht gegründet und 1800 in das jetzige Local, obere Fischergrube, verlegt. Ungefähr 90 Schülerinnen aus den unteren Ständen werden hier, ihrer künftigen Bestimmung gemäß, in den nöthigsten Kenntnissen und weiblichen Handarbeiten unentgeltlich unterrichtet, und ein Theil des verdienten Arbeitsgeldes wird ihnen bei der Entlassung gegeben. Eine ähnliche Unterrichtsanstalt stiftete zu demselben Zwecke für Töchter unbemittelter Eltern die Demoiselle Jenisch. So wie dieselbe während ihres thätigen und segensreichen Lebens mit der liebevollsten Sorge und der uneigen-

nüchzigsten Freigebigkeit jener ihrer Stiftung vorstand, so sorgte sie auch für das Fortbestehen derselben. Das Local der Anstalt ist Hartengrube Nr. 742.

Instrumenten-Handlung von mathematischen, physikalischen, chemischen, chirurgischen, optischen und nautischen Instrumenten, bei C. A. H. Gröning, (H. N. Schlichtings Nachfolger), Breitenstr. 788, und bei K. Christeinicke, Breitenstr. neben dem Hôtel du Nord, Nr. 777. Letzterer reparirt auch schadhafte Instrumente dieser Art.

Intelligenzblatt, s. S. 26. 29.

Irrenhaus, s. S. 21.

Israelsdorf. Ein Vergnügungsort vor dem Burgthore, eine Stunde von der Stadt, wohin eine Allee führt. Es liegt von einem Gehölze umgeben, das zum Theil mit Gängen durchschnitten, mit Ruheplätzen versehen ist und viel besucht wird.

Kirchen, s. top. Not. S. 14; 17.

Klein-Kinderschulen, s. Schulen.

Krankenhäuser, s. top. Not. S. 20. 21.

Kunst-Handlungen findet man bei D. Brocato & Comp., B. Büschel, K. Christeinicke, C. A. H. Gröning (H. N. Schlichtings Nachfolger), K. S. Spillhaus u. a. m.

Kunst-Verein, im Jahre 1838 durch Actien begründet. Sein Zweck ist, von zwei zu zwei Jahren eine Anzahl vorzüglicher Gemälde, Kupferstiche und Zeichnungen neuerer Künstler zur öffentlichen Anschauung zu bringen, daraus eine Anzahl anzukaufen und diese durchs Loos an die Interessenten zu vertheilen. Die Ausstellungen fanden bereits in den Jahren 1839, 41 und 43 in der Catharinenkirche statt. Ein besonderer Verwaltungs-Ausschuß besorgt die Angelegenheiten des Vereins.

Kupferstecher, s. Verschiebstecher.

Lachswehr. Ein der Stadt gehöriger angenehmer Garten an der Trave vor dem Holstenthore, links, mit Gängen, Lauben und Ruheplätzen und einem geräumigen Gebäude, das zum Kaffeehause, zu Gastmählern und Hochzeiten benutzt, und besonders von den gebildeten Ständen besucht wird.

Lebensversicherungs-Gesellschaft, s. Asscuranzen.

Leihbibliotheken sind bei Herrn Fr. Aschenfeldt, Fleischhauerstr. Nr. 117; in der v. Rohdenschen Buchhandlung, Breitenstr. Nr. 785; bei J. C. Hellberg, Engelsgrube Nr. 625; bei der Wittwe Godtknecht, kl. Altesfähre Nr. 757; bei der Wittwe Lampe, Trave, ohnweit der Alsheide Nr. 674. Außerdem bestehen mehrere Lesezirkel für Journale, gelehrte Zeitungen, Almanache ic.

Leihhaus, öffentliches, in der Aegidienstraße Nr. 693, ist in der Absicht eröffnet, damit einem jeden Geldbedürftigen zu aller Zeit, gegen sicheres Unterpfand, für billige Zinsen geholfen werde und er dabei versichert sein könne, daß er sein Pfand zu seiner Zeit unbeschädigt wieder erhalte. Jede Anleihe wird auf 6 Monate gegeben, jedoch kann das Pfand auch nach Ablauf dieser Zeit wieder eingelöst werden, wenn es durch Zahlung der gesetzlichen Zinsen prolongirt worden ist. — Es ist täglich Morgens und Nachmittags geöffnet. Zwei Herren des Rathes und vier Bürger führen die Aufsicht, und ein Verwalter, Schreiber, Revisor, Taxator ic. besorgen die Geschäfte.

Lesegesellschaften, deutsche, in den Buchhandlungen der Herren Fr. Aschenfeldt, v. Rohden u. a. m. — Einen Lesezirkel von französischen Büchern leitet die v. Rohdensche Buchhandlung.

Lotterie. Seit 1837 ist hieselbst eine vom Staate garantirte Lotterie, unter Direction der Herren Gebrüder Heine, etablirt. Das Comtoir derselben ist Königstraße bei der Aegidienstraße 853.

Lotterie-Collecteure: J. H. Hudoffsky, Petri-Kirchhof Nr. 308; R. L. Nathan, Braunstraße Nr. 137; J. Poppe, Aegidienstraße Nr. 659; J. J. Rensch, Fischstraße Nr. 111; K. S. Spilhaus, engen Krambuden, Ecke des Marienkirchhofs, Nr. 255; H. N. D. Veudt, Beckergrube Nr. 235.

Maaß und Gewicht:

Bei festen Sachen rechnet man nach Schiffsfunken zu 20 Riesfunken à 14 Pfund = 280 Pfund, zur Fuhr 320 Pfund, und nach Centnern zu 112 Pfund; bei Wolle und Flach rechnet man nach Steinen zu 22 Pfund; bei Federn nach Riesfunken zu 16 Pfund. — Das Normal-

pfund der Wette ist vom Hrn. Etatsrath Schumacher mit dem neuen englischen Troy-Pfunde verglichen und zu 7480,3734 Grain = 1,068628 Avoir du pois-Pfund oder 484,708 franz. Grammen befunden worden. Im Handelsverkehr hat 1 Pfund 32 Loth, 1 Loth 4 Quentchen.

Bei Korn rechnet man nach Lasten zu 96 Scheffeln, oder 8 Drömt, oder 24 Tonnen; 1 Tonne = 4 Scheffel; 1 Scheffel = 4 Faß. — Der Roggenscheffel hält 0,3469 Hectolitres, der Haferscheffel = 0,3951 Hectolitres.

Steinkohlen werden mit Tonnen zu 1,3822, u. engl. u. span. Salz mit Tonnen zu 1,4186 Hectolitres gemessen.

Bei Flüssigkeiten rechnet man: Beim Wein nach Orhosten zu 6 Antern = 218,2509 Litres; 1 Anter = 40 Quartier. Das Normalmaß (1 Stübchen, wovon 60 auf 1 Orhost gehen) hält 182,94 franz. Cubit-Zoll. Beim Rheinwein nach Ohmen oder Ahmen zu 20 Viertel = 145,5006 Litres, 1 Viertel = 8 Quartier. Beim Bier nach Fässern zu 80 Kannen oder 160 Quartier = 149,0187 Litres; das Normalmaß ($\frac{1}{2}$ Stübchen, wovon 80 auf 1 Faß gehen) hält 93,49 franz. Cub. Zoll.

Bei gezeigten Sachen rechnet man nach Schock = 3 Stiege, oder 60 Stück; nach Dechern zu 10 Stück; Groß = 12 Dugend. Bei Brettern nach Zwölfter = 12 Stück; das Hundert = 10 Zwölfter. Bei Brennholz rechnet man nach Faden à 6 Fuß 8 Zoll lang und eben so hoch.

Das Maß wird nach Fuß = 127 $\frac{5}{10}$ franz. Linien, oder Ellen = 255 franz. Linien, bestimmt. 1 Elle = 2 Fuß. 127 Lüb. Ellen = 127 $\frac{1}{2}$ Hamburger.

Flächen- oder Feldmaß: 1 Lüb. Fuß = 127,5 Linien des pariser Fußes. 1 □ Ruthe = 256 □ Fuß duodecimal = 100 □ Fuß decimal Lübisch. 1 Schfl. Ausaat = 60 □ R. (innerhalb der Landwehr) = 13660 pariser □ Fuß, und = 70 □ R. (außerhalb der Landwehr). 1 Tonne Ausaat = 4 Schfl. = 240 □ R. Lübisch = 54400 pariser □ Fuß. 1 Last = 24 Tonnen = 96 Schfl. (= 5760 □ Ruthen Ausaat). In den lauenburgischen Enclaven: 1 Sack = 4 Sch. = 280 □ R. Lüb.; 1 Last = 21 Sack = 96 Schfl. Hin und wieder wird auch nach Morgen gerechnet, worunter der Calenberger zu verstehen ist, und hält 126 □ R. Lüb. oder 2 Schfl. 6 □ R. Lüb. Maß.

Magazine, s. top. Not. S. 19.

Mäkler, s. Handlung und Schifffahrt S. 48.

Militairhospital, auf dem langen Lohberg Nr. 31., ist zur Wiederherstellung erkrankter Militairpersonen gegründet. Ein Arzt und ein Wundarzt sind dabei angestellt.

Missionsverein, zur Beförderung des evangelischen Christenthums unter den Heiden. Er hat einen besondern Vorstand und versammelt sich monatlich in der reformirten Kirche.

Münzen. Der hiesige, mit dem Hamburger völlig gleiche Münzfuß ist der sogenannte schwere oder 34 Mark Ert., auch wohl 17-Gulden-Fuß genannt, für Courantmünzen. Eine Kölnische feine Mark wird im Golde: 23 Karat 6 Grän fein zu 68 $\frac{2}{3}$ Spec. Ducaten ausgeprägt; im Silber: 14 Loth 4 Gr. fein zu 9 alte Speciesthaler; 12 Loth fein zu 11 $\frac{1}{2}$ Courant-Reichsthaler à 3 $\frac{1}{2}$, zu 17 Zweimarkstücke, zu 34 Einmarkstücke; 10 Loth fein zu 68 Achtschillingstücke; 9 Loth fein zu 136 Vierschillingstücke; 7 Loth fein 272 Zweischillingstücke; 6 Loth fein zu 576 Schillingstücke; 4 Loth fein zu 1216 Sechselingen; 3 Loth fein zu 2432 Dreilingen. (Die Mark fein wird bei Schillingen zu 36 $\frac{1}{2}$, bei Sechselingen und Dreilingen zu 38 $\frac{1}{2}$ ausgeprägt.)

Grob Courant sind alle größeren Münzsorten, die zu einem bestimmten Werth allgemein angenommen werden. Dahin gehören Dänische und Mecklenburger 12-, 8- und 4ß stücke, auch Lübeckisches, Hamburgisches, Mecklenburgisches und Dänisches Silbergeld nach dem Rennwerthe. — Nur die Skilling/Danske gelten die Hälfte, also 8 Skill. Danske = 4ß, 24 = 12ß Lüb. Die 12 Skill. Danske oder 6ß stücke gelten nur 5ß Lüb. Auf dem dän. Speciesgelde zu $\frac{3}{4}$, $\frac{1}{2}$, $\frac{1}{3}$ Thaler ist der Werth in Courant sogleich bemerkt. Der Speciesthaler gilt 3 $\frac{1}{2}$ 12ß Cour., $\frac{2}{3}$ = 40ß u. f. w. — Ein dänischer Reichsbankthaler von 16 Rbß ist gleich $\frac{2}{3}$ Speciesthaler oder 30ß Courant. Stücke von 32 Rbß = 10ß Cour., von 16 Rbß = 5ß Cour., von 8 Rbß = 2 $\frac{1}{2}$ ß, und 3 $\frac{1}{2}$ Rbß machen 1 $\frac{1}{3}$ Lüb.

Zu den Scheidemünzen gehören: hiesige Schillinge, Sechselinge und Dreilinge; fremde: 2 $\frac{1}{2}$ ß oder Drittehalb-schillingstücke schleswig-holst. Courant, hamb. und mecklenb. Schillinge, Sechselinge und Dreilinge

Der Werth der fremden Münzen richtet sich nach dem veränderlichen Hamburger Cours. Sie stehen aber in Courantgeld immer niedriger, als nach dem Conventions- oder leichten Fuße, d. h. man bekommt dafür weniger Courant als Conventionsgeld. — Die gangbarsten Münzsorten sind in Silber: Zwei-Drittel-Stücke aus den nördlichen deutschen Ländern nach dem 18 Guldenfuße, gewöhnlich zu 31ß, Ein-Drittel-Stücke zu 15 $\frac{1}{2}$ ß.

In Golde: Dänische und Mecklenburger Ducaten zu 6 $\frac{1}{2}$, Holländische, Gremmiser und ähnliche Species-Ducaten zu 7 $\frac{1}{2}$ 8 $\frac{1}{2}$ bis 8 $\frac{1}{2}$. Louisd'or, Friedrichsd'or und andere Pistolen von gleichem Werthe, veränderlich von 13 $\frac{1}{2}$ 8 $\frac{1}{2}$ bis 14 $\frac{1}{2}$ 4 $\frac{1}{2}$. Carolinen oder Schitblouisb'or zu 15 bis 16 $\frac{1}{2}$.

Der Werth des Banco zu Courant richtet sich nach dem Hamburger Cours, der wöchentlich zweimal in der Rathsbuchdruckerei, Mengstr. Nr. 11, gedruckt und ausgegeben wird.

Musikhandlungen. Außer in den Buchhandlungen, erhält man Musikalien bei C. Rubeck, Alfstraße 61, wo auch Instrumente mancherlei Art nebst allem Zubehör vorrätzig sind; imgleichen bei F. W. Raibel, Königstraße 855. — Blas- und Seiten-Instrumente, so wie auch Saiten sind zu haben bei C. H. Hüttel, St. Annenstraße 798, bei B. Büschel, Holstenstraße 180.

Nachweisungs-Comtoir, für dienstsuchende Personen &c.: bei Wwe. Beekström, Glockengießerstraße 281, und bei P. G. Hemstädt, St. Annenstraße 812.

Naturalien-Sammlung, der Gesellschaft zur Beförderung gemeinnütziger Thätigkeit gehörig, ist im Sommer sonntäglich von 11 $\frac{1}{2}$ bis 1 Uhr unentgeltlich zu besehen; doch müssen die Einlasskarten dazu am Sonnabend zuvor im Hause der Gesellschaft, Breitenstraße 805, woselbst sich die Sammlung befindet, abgefordert werden.

Navigationschule, 1808 von der gemeinnützigen Gesellschaft gegründet, seit 1825 als öffentliche Schule vom Staate übernommen, steht unter der Aufsicht eines Rathsmitgliedes und dreier Bürger. — Lehrer ist Hr. J. G. F. Franck, welcher in dem dazu besonders eingerichteten Gebäude, auf dem Mühlenthors-Walle, den Seeluten in der Schifffahrtskunde und den damit in Verbindung stehenden Lehrgegenständen Unterricht erteilt.

Notarien. Außer den zugleich advocirenden Rechtsgelehrten (s. S. 26) besorgt auch Hr. Dr. C. W. Dittmer Notariatsgeschäfte.

Ochsenmarkt, wird von Michaelis bis Weihnacht an mehreren Wochentagen am Walle, zwischen der Holsten- und Dankwärtsbrücke, gehalten.

Optikus: H. Christeinicke, Breitenstraße 777, schleift Augengläser nach dem Bedürfnisse der Augen und verfertigt und reparirt optische Instrumente.

Orthopädisches Institut, begründet und geleitet von Herrn Hofrath Dr. M. L. Leithoff, Regidienstr. 694. Die ausgezeichnete Sorgfalt, mit welcher man in dieser Anstalt um die Bildung nicht nur des Körpers, sondern auch des Geistes der ihr Anvertrauten sich bemüht, hat ihr einen Ruhm erworben, der selbst auch aus entfernteren Ländern und aus den höchsten Ständen Zöglinge ihr zuführt.

Pensions- und Lehr-Institute für Knaben und Jünglinge auswärtiger und hiesiger Eltern bestehen bei
Hrn. Dr. J. J. C. Zerrenner, Beckergrube 166;
Hrn. F. H. T. v. Groszheim, obere Hürstraße 223;
Hrn. Dr. L. H. E. Deecke, Königstraße Jac. Q. 645;
Hrn. Newman-Sherwood, Domkirchhof 856;
Hrn. Dr. Dettmer & Peacock, Kaufberg 789;
Hrn. H. Asmus, Pferdemarkt 944. — Für Mädchen: bei Mad. Gläser, Königstr. 867; Hrn. J. H. Meier, Beckergr. 146; Dem. Plessing, Glockengießerstr. 249.

Petschier- und Kupferstecher: C. A. H. Gröning (H. N. Schlichtings Nachfolger), Breitenstraße 788; M. Hirsch, Tünkenhagen 158; J. E. Rickmeyer, Hürstraße 319.

Pferdemärkte werden gehalten auf dem dazu eingerichteten Plage am Walle zwischen der Holsten- und Dankwärtsbrücke:

- 1) Mittwoch, Donnerstag und Freitag vor Reminiscere;
- 2) Mittwoch, Donnerstag und Freitag vor Margarethen;
- 3) am zweiten, oder, wenn Kreuz-Erhöhung auf einen Freitag oder Sonnabend fällt, am dritten Mittwoch, Donnerstag und Freitag vor Kreuz-Erhöhung.

Polizeibüreau. Dasselbe ist unter der Kanzlei bei der Fleischhauerstraße. Hier werden die Pässe ausgefertigt und visirt, die einlogirten Fremden gemeldet, und andere Gegenstände der städtischen Polizei besorgt. Der Kanzlist ist Hr. F. N. Lotz, Fischestraße Nr. 101.

Post-Comptoire sind drei:

- 1) Die Stadtpost, Mengstraße MMQ. 43., für die reitende und fahrende Post auf Hamburg, für die reitende auf Voßenburg 2c. — Hier werden auch expedirt die Königl. Dänischen, die Großherz. Mecklenburgischen Briefe und Fahr-Posten und die Großherzogl. Curinische Post. — Postmeister: Hr. H. S. Horning.
 - 2) Die Königl. Hannöversche Post, Pferdemarkt 961. Ober-Postmeister: Hr. J. F. Tidow.
 - 3) Die Fürstl. Thurn- und Taxis'sche, zugleich die Französische Post, Breitenstraße Jac. Q. 787. — Postdirector: Hr. Th. Graf v. Kurtzrock.
- Die Expedition der Lübeck-Hamburger Diligence ist Pferdemarkt 958. — Post-Expedit: Hr. H. A. Rindelaub.

Ueber die Ankunft und den Abgang der Posten erscheint jedes Jahr eine eigene Tabelle, welche auch die Abgangs- und Ankunfts-Zage sämmtlicher auf und von Lübeck fahrenden Dampfschiffe 2c. enthält und in der Rathsbuchdruckerei, Mengstraße Nr. 11., zu haben ist.

Predigten. Die Vormittagspredigt wird an Sonn- und Festtagen in allen Kirchen der Stadt von 9 bis 10 Uhr gehalten. Die Nachmittagspredigt wird in St. Marien und St. Petri von 2 bis 3 Uhr, in St. Jacobi und zum Dom von Pfingsten bis Michaelis von 1 bis 2 Uhr, von Michaelis bis Pfingsten von 2 bis 3 Uhr, zu St. Aegidien aber beständig von 1 bis 2 Uhr gehalten. An den Wochentagen ist Mittwochs Morgens von 8 bis 9 Uhr Predigt und Communion zu St. Jacobi, Freitags Morgens Predigt im Dom, und zwar von Ostern bis Michaelis von 7 bis 8 Uhr, von Michaelis bis Ostern aber von 8 bis 9 Uhr, und Sonnabends Nachmittags von 3 bis 4 Uhr Predigt zu St. Marien. Letztere Predigt wird auch an den Festabenden vor Ostern, Pfingsten, Weihnachten und Neujahr gehalten. Der Wochen-Gottesdienst unterbleibt in St. Jacobi und zum Dom in den Wochen, worin ein Festtag fällt, in letzterer Kirche auch zur Zeit der Catechismuspredigten. — Der Catechismus wird jährlich zweimal, und zwar in den beiden ersten

Wochen der Fasten und vierzehn Tage vor Michaelis von den Herren Pastoren in 5 Predigten in der Marienkirche von 8 bis 9 Uhr erklärt, und zwar in der ersten Woche Montags, Dienstags und Donnerstags, und in der zweiten Woche Dienstags und Donnerstags.

Procuratoren

- a) beim Ober-Appellations-Gericht: die Herren Dr. F. L. F. Witt, Dr. A. Schlüter, Dr. H. v. d. Hude, Dr. L. H. Faber, Dr. T. Curtius, Dr. C. A. v. Duhn.
- b) für die Audienzen des Obergerichts: die Herren Dr. C. D. Klüggmann, Dr. L. H. Faber, Dr. J. Kollmann, Dr. A. W. B. Avé-Lallemant.
- c) beim Niedergericht: die Herren Dr. P. C. N. Lembke, Dr. G. H. Meyersieck, Dr. C. C. F. Steche, Dr. H. Bruns, Dr. H. v. d. Hude, L. Mollwo.
- d) beim Landgericht: die Herren Dr. F. L. F. Witt, Dr. H. W. Hach, Dr. C. D. Klüggmann, Dr. J. C. Böse.

Rathhaus, s. S. 17.

Rechtsgelehrte, s. Advocaten.

Reisegelegenheiten. Reisende, welche mit der Reisefuhr von Lübeck oder Travemünde fortfahren wollen, haben sich deshalb spätestens eine Stunde vorher in Lübeck an den hiesigen Wagenmeister, in Travemünde an den dortigen Wagenmeister, unter Aufgabe des Namens und Standes, so wie des Hauses, wohin das Fuhrwerk kommen soll, zu wenden. — Nach und von Travemünde fahren während der Badezeit Vor- und Nachmittags Omnibus, worüber die Lüb. Anzeigen das Nähere mittheilen.

Für Reisende, welche zur See mit Dampf- oder Segelschiffen von Lübeck abfahren wollen, dient Folgendes zur Nachricht:

Von Lübeck nach St. Petersburg und nach Lübeck zurück fahren in den Monaten Mai bis Anfangs November drei Dampfschiffe, von denen wöchentlich eins von Travemünde abgeht, worüber eine jährlich erscheinende Tabelle das Nähere bestimmt. Das Comptoir zur Anmeldung ist in der Breitenstraße Nr. 823.

Von Lübeck nach St. Petersburg ist seit 1833 eine Reihenfahrt mit Segelschiffen eingerichtet, deren Abgangstage und Namen der Schiffer in den Lübeck'schen Anzeigen genau bestimmt werden.

Von Lübeck nach Copenhagen und nach Lübeck zurück fährt wöchentlich Freitags Nachmittags ein Dampfschiff von Travemünde ab und kommt Dienstags Morgens daselbst an. Das Comptoir zur Anmeldung ist in der gr. Petersgrube Nr. 458.

Auch segelt wöchentlich jeden Donnerstag ein Packetschiff mit Passagieren und Gütern nach Copenhagen ab. Näheres erfährt man bei den Schiffsmältern C. F. Frost & Co., Breitenstraße hinter der Canzlei Nr. 960.

Von Lübeck nach Stockholm, Itab und Calmar anlaufend, fahren in den Monaten Mai bis Anfangs November zwei Dampfschiffe, deren Abgangs- und Ankunfts-tage durch eigene Tabellen und die Lübeck'schen Anzeigen näher bestimmt werden. Das Comptoir zur Anmeldung ist Königstraße Nr. 660.

Von Lübeck nach Stockholm und nach Lubeck zurück segelt regelmäßig alle 14 Tage, Sonnabends, ein Schiff mit Passagieren und Gütern. Näheres erfährt man bei dem Schiffsmakler J. H. Petersen, untere Engelsgrube Nr. 630.

Zwischen Lübeck und Travemünde fahren während der Badezeit an verschiedenen Tagen wechselweise zwei Dampfschiffe. — Für die St. Petersburger Dampfschiffe dient als Regel, daß am Tage vor ihrem Abgange, Mittags präc. 12 Uhr, und am Abgangstage selbst, Morgens präc. 11 Uhr, eines der Traven-Dampfschiffe mit Passagieren und Gütern nach Travemünde expedirt wird.

Reitschule, öffentliche, befindet sich auf dem Marstall. Lehrer: Hr. Stallmeister C. A. T. A. Petersen. Außerdem ertheilt Hr. H. J. Kohlhaase auf seiner Reitbahn (lang. Lohberg 312.) Unterricht im Reiten.

Rettsungsanstalt für im Wasser Verunglückte, von der Gesellschaft zur Bef. gem. Thätigkeit im Jahre 1791 gegründet, besitzt sowohl eine bedeutende Anzahl von Rettungsapparaten, als Haken, Eisleitern, Wurfsleinen, Tragkörbe und Tragbahnen, die an zweckmäßigen Orten aufbewahrt sind, als auch an folgenden Orten Lokale für die Wiederbelebung Ertrunkener: 1) auf dem Marstall, 2) auf dem langen Lohberg im Militair-Hospital, 3) unten in der Fleischhauerstraße Nr. 230., 4) bei der Wwe. Meinolff an der

Dankwärtsbrücke, 5) bei Schröder am Mühlen-
damm, 6) auf der Herrenfähre. Auch sind auf
den Badeanstalten vor dem Hürterthore und Burg-
thore Wiederbelebungs-Apparate vorrätzig. Ein
Rettungsboot für auf dem Eise Verunglückte befin-
det sich auf der Bleiche bei der Rosenstraße. Für
Gerettete ertheilt die Anstalt Prämien.

Retter:Corps bei Feuergefähr. Zur Rettung von
Menschenleben und Mobiliarvermögen bei Feuer-
brünsten hat sich ein freiwilliges, zunächst unter
selbstgewählten Führern stehendes Retter:Corps der
Feuerlöschungsanstalt angeschlossen.

Schafferei, ein Wirthschafts-Local an der Mauer bei
der Kaiserstraße 601, gegenwärtig Privat:Eigen-
thum, mit einem angenehmen Garten an der Was-
senitz, in welchem ein Sommer-Theater, unter dem
Namen „Tivoli,“ errichtet ist.

Schauspiel- oder Opernhaus, s. top. Not. S. 19.

Schiffsclarirer, s. Mäkler.

Schützenhof, bürgerlicher, ein den Künsten und
Aemtern gehöriges Gebäude nebst Schießplatz vor
dem Holstenthore, woselbst jährlich ein Bogelschie-
ßen und mehrmaliges Scheibenschießen stattfindet.
Das vor einigen Jahren durch einen Bau sehr
verbesserte Wirthschaftslocal enthält einen großen
Salon und mehrere Gesellschaftszimmer, und wird
auch zu Ballen, Harmoniemusiken u. dgl. benutzt.

Schulen. A. Öffentliche Schulen:

- 1) Die St. Catharinen-Schule, oder das Cathari-
neum, in der Königsstraße in den Gebäuden eines
ehemaligen Klosters. Sie wurde 1530 von Bu-
berhagen errichtet, und zerfällt jetzt in eine Vor-
bereitungs-Klasse mit drei getrennten Abtheilungen,
in das Gymnasium, bestehend aus fünf Klassen,
und in die Bürgerschule, bestehend aus drei Klas-
sen und einer Selecta. Den Unterricht ertheilen
vier Professoren, wovon einer zugleich als Director
die Leitung der ganzen Schule hat, ein Collabora-
tor gymnasii, zwei Collegen und sechs Collaborato-
ren, außer den für den Unterricht im Schreiben

und Rechnen, in der franz. und engl. Sprache so wie im Zeichnen angestellten besondern Lehrern und einigen außerordentlichen Hülfslehrern. — Die höhere Leitung und Verwaltung der Angelegenheiten dieser Schule, welche auch von Ausländern viel besucht wird, steht einer besondern Schul-Deputation zu, welche aus den beiden Syndicis, einem Senator, dem Director der Schule und zwei Deputirten der Bürgerschaft zusammengesetzt ist.

- 2) Die mittlern und niedern Schulen, welche nach einem bestimmten Plane, in einem weiteren oder beschränkteren Umfange die für die bürgerlichen Stände nöthigen Kenntnisse, als: Religion, Lesen, Schreiben, Rechnen und andere gemeinnützige Gegenstände lehren. Deren sind:
- a) im Marien-Kirchspiel: Mittelschule für Knaben, Lehrer: Hr. J. H. S. Kröger; niedere Schule für Knaben: Hr. H. F. A. Waack; niedere Schule für Mädchen: Hr. J. L. C. Straube.
 - b) im Jacobi-Kirchspiel: Mittelschule für Knaben, Lehrer: Hr. J. H. F. Haase; Mittelschule für Mädchen: Hr. J. H. G. Warnke; niedere Schule für Knaben: Hr. J. C. Westphal; niedere Schule für Mädchen: Hr. J. H. E. Ahlers.
 - c) im Petri-Kirchspiel: Mittelschule für Mädchen, Lehrer: Hr. F. L. C. Johannssen; niedere Schule für Knaben: Hr. J. H. Nebbien.
 - d) im Regidien-Kirchspiel: niedere Schule für Knaben, Lehrer: Hr. J. G. Schmidt.
 - e) im Dom-Kirchspiel: die Domschule, deren Unterrichtsgegenstände seit 1839 erweitert sind; Lehrer: Hr. College G. H. Grube und Hr. College H. E. Reimpell; niedere Schule für Knaben: Hr. J. H. Asmus; niedere Schule für Mädchen: Hr. C. D. P. Eschenburg.

Die Behörde für die mittlern und niedern Schulen ist das Schulcollegium, welches aus einigen Rathsmitgliedern, einigen Geistlichen, dem Director des Catharineneums und einigen aus den verschiedenen Kirchspielen gewählten Bürgern be-

steht. Einem Prediger und Bürger jedes Kirchspiels ist die besondere Inspection in dessen Bezirk übertragen.

- 3) Armen-Schulen, von der Armenanstalt nach dem Muster der niedern Schulen eingerichtet, für Knaben: bei Hrn. J. H. L. Ambach, für Mädchen: bei Hrn. J. M. Meeths. Die Inspection einer jeden Schule ist einem Geistlichen und einem Bürger übertragen.
- 4) Die Schröderschen Frei- oder Armenschulen, in welchen der Unterricht in dem Umfange, wie in den niedern Schulen, gegen ein geringes Schulgeld, ertheilt wird, zunächst für solche Kinder unbemittelter Eltern bestimmt, welche die Armenanstalt in ihre Schulen nicht aufnimmt, nämlich:
für Mädchen: bei Hrn. G. H. Knust;
für Knaben: bei Hrn. S. H. Kühl.

Eine besondere Vorsteherschaft führt die Aufsicht über diese Schulen.

- 5) Die beiden Klein-Kinderschulen sind von der gem. Gesellschaft gestiftet, und werden von ihr nach der Weise ihrer übrigen Stiftungen verwaltet. — Die erste ist 1834 in dem Local auf dem langen Lohberg Nr. 344, die zweite 1839 in dem Local in der Hartengrube Nr. 754 eröffnet. Beide bezwecken zunächst den auf Arbeit ausgehenden Eltern die Sorge für ihre Kinder in dem Alter von 2 bis 7 Jahren, bevor sie in eine eigentliche Schule eintreten können, abzunehmen, und dienen sowohl zur Bewahrung, als auch zur Vorbildung für die Schule. — (Vergl. „Nachrichten über die erste Klein-Kinderschule seit dem Jahre ihrer Begründung. Lübeck 1839.“)

B) Privat-Schulen bestehen:

Für Knaben: bei Hrn. C. F. von Groszheim, Hrn. Candidat F. Luger, Hrn. F. H. Petri, (s. auch Pensions- und Lehr-Institute.)

Für Mädchen: 1) Die Ernestinen-Töchterschule, unter Aufsicht von 4 Vorstehern. 2) Die Bildungsanstalt für Töchter aus Lübeck's ersten Ständen von

Hrn. J. H. Meier. — Ferner: die Schule der Dem. Crull und Nölck, Dem. Eckmann, Dem. Pahl, Dem. Pickrun, Dem. Sachsen, Dem. Schönrock, Dem. Wegener u. a.

Die allgemeine Aufsicht über die Privatschulen ist dem Schulcollegium übertragen.

Schwimmschulen, am Ufer der Wakenitz, 1) vor dem Hürterthore, unter Leitung des Lehrers Hrn. Kreidenmann, 2) Vor dem Burgthore, unter Aufsicht des Hrn. J. F. H. Schröder. Auf Kosten der gemeinn. Gesellschaft werden in diesen Schwimmschulen eine Anzahl unbemittelter Knaben, insbesondere künftige Seefahrer, so wie eine Anzahl Knaben aus dem Waisenhause und St. Annen-Armenhause, auch die Zöglinge der Taubstummens-Anstalt und die älteren Schülerinnen der Industrieschule unterrichtet.

Seminar zur Bildung künftiger Volks-Schullehrer, ist von der gemeinn. Gesellschaft im Jahre 1807 errichtet. Mehrere Geistliche und Lehrer geben den Zöglingen unentgeltlich Unterricht in den für Volksschullehrer nöthigen Kenntnissen. Die Erneuerung eines Lehrurses hängt jedesmal davon ab, wie das Bedürfniß nach Lehrern sich kund giebt. Mit dem Seminar ist ein pädagogischer Lesezirkel verbunden.

Sklavenkasse, seit 1629 gebildet aus Beiträgen von hiesigen Schiffen und von der Löhnung ihrer Besatzung, um die in Gefangenschaft der Barbareßen gerathenen Seeleute loszukaufen. Gegenwärtig leisten nur noch die nach der Nord- und Westsee fahrenden Seeleute Beiträge. Die Casse besorgt die Besoldung des Wasserschouts und des Dispatches; auch leistet sie in neuerer Zeit Zuschüsse zu den Hafengebäuden u. dgl.

Spar- und Anleihe-Casse, s. Cassen.

Spinnanstalt, s. Armenanstalt.

Sprachunterricht ertheilen:

Im Französischen: die Herren C. Caleau, J. C. Engelbrecht, C. Hencquel, Fr. Krafft, C. A.

Lohmann, L. Roquette und J. A. Rothenbücher, A. Sandemoy. — Im Englischen: die Herren C. A. Lohmann, S. Newman-Sherwood und R. Peacock. — Im Dänischen: Hr. G. G. Geertsen. — Im Schwedischen: die Herren O. Bergh, C. A. Lohmann und C. A. Zetterstrand.

Statistik, Lübeckische. Für dieselbe besteht seit 1838 ein Ausschuss der gemeinn. Gesellschaft, welcher bereits eine Reihe Tabellen über Areal-, Populations-, Schiffahrts- und andere Verhältnisse publicirt hat.

Steindruckereien: bei Gebrüder Borchers, Königstr. 655; Heinr. Erdtmann, Mühlenstr. 910; H. H. L. Hautmann, Wahnstraße 452; C. Jensen, gr. Altesfähre 716.

Stempel wird von allen gerichtlichen und von den bestimmten außergerichtlichen Schriften nach der Tare, welche die Verordnung vom 11. März 1809 und deren Nachtrag vom 13. Oct. 1809 angiebt, von dem Stempel-Departement, täglich von 12–1 Uhr, auf einem Zimmer des Rathhauses eingehoben. Dasselbst wird auch die, zufolge der Verordnung vom 28. Mai 1813 zu erlegende Verkaufsabgabe entrichtet. Den Verkauf des Stempelpapiers hat Hr. K. S. Spilhaus, engen Krambuden Nr. 255 übernommen. — Für Eingaben an das Ober-Appellationsgericht besteht ein besonderer Stempel, dessen Verkauf, so wie der Verkauf der Formulare zu den Vollmachten für die Procuratoren, an der Kanzlei dieses Gerichts geschieht.

Sterbekassen oder Todtenladen bestehen sehr viele bei Aemtern, Verlehnungen und durch freiwillige Vereinigungen. Nach der Größe der Quartale oder der bei jedem einzelnen Sterbefall gezahlten Beiträge der Mitglieder, ist das Sterbegeid verschieden und beträgt 60 bis 300 Mk. Jede dieser Cassen, welche unter Ober-Aufsicht der Wette stehen, hat ihre besonderen Vorsteher.

Sträflinge, entlassene. Für die Besserung und das Fortkommen derselben sorgt seit 1841 ein Ausschuss der Gesellschaft zur Bef. gem. Thätigkeit.

Taubstummen- und Blinden-Anstalt befindet sich vor dem Burghore am Wesloer Wege. Sie ist nach dem Muster der besten Anstalten dieser Art eingerichtet, und wird von Herrn G. A. Haase geleitet. Für den Unterricht taubstumm und blind geborner Kinder unbemittelter Eltern in dieser Anstalt ist von der gem. Gesellschaft ein eigener Ausschuss angeordnet.

Testamente, s. Vermächtnisse.

Theater, s. top. Not. S. 19.

Thierärzte: Hr. H. F. Hildebrandt, Hr. G. Hoffmann, Hr. J. P. C. Suhr, Hr. F. G. J. Wattson.

Tivoli, s. top. Not. S. 60.

Todtentanz. Also wird genannt ein berühmtes 1463 angefertigtes Oelgemälde, mit welchem die Wände einer Kapelle (Todtenkapelle) in der Marienkirche ringsum geziert sind. Den Namen Todtentanz führt es von dem Gegenstande, den es darstellt, den Tod nämlich in 25 verschiedenartigen Stellungen, wie er als dürrer Knochenmann Personen verschiedenen Standes und Alters vom Papste und Kaiser an bis zum Wiegenkinde zu einem Reigentanze die Hände reicht. Merkwürdig ist dieses Gemälde auch wegen der treuen Darstellung der Kleidertrachten des Zeitalters, welchem es angehört. Der Hintergrund des Bildes zeigt Ansichten von Lübeck und dessen Umgebungen.

Eine ausführliche Beschreibung und getreue Abbildung dieses Gemäldes, sammt dem Abdrucke des ursprünglich unter den Figuren befindlichen plattdeutschen und der jetzt noch unter denselben zu lesenden hochdeutschen Verse, ist in der Rathsbuchdruckerei, Mengstraße 11, und in den Buch- und Kunsthandlungen zu erhalten.

Translatours, beedigte: Hr. J. A. Rothenbücher, für die französische, Hr. S. Newman-Sherwood, für die englische, Hr. O. Bergh, für die schwedische, und Hr. . . . für die dänische Sprache.

T r a v e m ü n d e ,

das der Stadt Lübeck seit dem Jahre 1329 gehörige Hafenstädtchen, liegt zwei Meilen von Lübeck entfernt an dem nordwestlichen Strande der Trave, an der einen Seite der ganzen Länge nach vom Wasser gespült, zählt vier Hauptstraßen, und zwei Ausgänge landwärts, am südlichen und am nördlichen Ende. Die eine Straße, die Vorderreihe, zieht sich längs des Hafens hin, zwei andere, die Thorstraße und die Hinterreihe, theilen den Ort der Länge nach in zwei gleiche Hälften, die vierte, gegen den Garten der Badeanstalt, ist eine Anlage der neuesten Zeit. Die freundliche, dem heiligen Laurentius geweihte Kirche, deren Alter sich nicht mit Bestimmtheit angeben läßt, bietet keine besonderen Kunstdenkmale der Beschauung dar. Travemünde östlich gegenüber liegt eine durch Alluvion entstandene Halbinsel, der Priwall oder Priwerder, worauf sich außer einem Wirthshause eine Heringssalzerei und ein Steinkohlen-Magazin für die Dampfschiffe befinden. Der auf dem Leuchtfelde im Jahre 1539 zuerst erbaute Leuchtturm wurde am 9. Januar 1827 durch einen Blitzstrahl entzündet; doch ist er nach der Zeit schöner und zu der Höhe von 110 Fuß wieder hergestellt und mit drei Argand'schen Lampen, welche das Leuchtfeuer durch parabolische Reflektoren zurückwerfen, versehen. Die seit dem Jahre 1814 errichtete Signalfänge am Bollwerke dient dazu, durch ihre Bewegungen und Senkungen den ankommenden Schiffen Merkmale zu geben, nach welcher Richtung sie steuern müssen, in dem Falle, daß es bei allzuheftigem Sturm den Lootsen unmöglich ist, mit ihren Böten auszulassen. Vor der Mündung der Trave erstreckt sich eine Sandbank, die sogenannte Plate, welche durch den vom Travenstrom herbeigeführten und durch die See beim Brodner Ufer abgepülten Sand, der hier sich lagert, gebildet ist. Um den Schiffern und Lootsen, welche sich auf der Rhede befinden, jede Veränderung des Wasserstandes auf der Plate anzuzeigen, sind bestimmte Signale*.)

*) Die Zeichen werden zusammengesetzt aus Kugeln, Wimpeln und Flaggen. Die Wassertiefe von 8 Fuß und darunter

angeordnet, welche von der Baake in Travemünde gegeben werden. — Die Einwohner Travemündes, fast 1500, in 235 Häusern, ernähren sich größtentheils vom Handel, dem Landbau, der Fischerei und dem Lootsenwesen, auch gewährt die Badefaison ihnen manchen Erwerb. Die Wohnhäuser sind meistens alt, klein und unansehnlich; doch hat die neuere Zeit auch hier manche geschmackvolle Bauten ausgeführt.

Die Badeanstalt, welche im Jahre 1802 auf Betrieb eines Privatvereins von Lübeckern entstand, liegt neben dem Strädtchen auf dem geräumigen Leuchtenfelde und umfaßt mehrere Gebäude. An einen bepflanzten Hügel gelehnt steht das Hauptgebäude, das Speisehaus, von zwei Stockwerken, in einem einfachen, doch edlen Style erbaut. Es enthält im Erdgeschoße außer anderen Zimmern einen geräumigen, geschmackvoll decorirten Speisesaal, der für mehr als dreihundert Personen hinlänglichen Raum bietet, und im ersten Stock 46 Zimmer zum Logiren. Vor dem Speisehause ist eine bedeckte und zum Theil mit Fenstern verschlossene Terrasse, von der man eine weite Aussicht auf die offene See hat. In derselben Reihe, nur wenige Schritte entfernt, liegt das Logirhaus, einfach ländlich, mit einem überstehenden Schilfdache und von Linden beschattet; es enthält 70 freundliche und mit den nöthigen Mobillien versehene Zimmer. Zwischen beiden Häusern steht ein im Jahre 1836 erbautes Gebäude mit einer geräumigen Säulenhalle, mit Kaufläden und einem Billardzimmer, hinter welchem das Lokal zur Bereitung künstlicher Mineralwasser sich befindet. Unmittelbar am Ufer liegt das Badehaus zu

bleibt ohne Signal; mit 8½ Fuß fangen die Signale an; jeder ¾ Fuß wird durch eine Kugel bezeichnet. 9 Fuß wird durch einen blauen Wimpel, 10 Fuß durch eine blaue Flagge, 11 Fuß durch eine blaue Flagge und einen Wimpel, 12 Fuß durch zwei blaue Flaggen, 13 Fuß durch zwei blaue Flaggen und einen Wimpel angedeutet. Ein anderes Signal wird von der Baake gegeben, um anzuzeigen, ob der Strom ein- oder ausgeht. Eine Kugel auf der Nordseite der Baake zeigt an, daß der Strom eingeht, eine Kugel auf der Südseite, daß der Strom ausgeht.

den warmen und künstlichen Bädern, dem zur Seite zwei Pavillons stehen, in welchen Schwefel- und Douches-Bäder gereicht werden. Das Badehaus ist durch eine Allee mit dem Speisehause in Verbindung gesetzt. Zu den kalten Bädern in offener See dienen Badekarren, nach englischer Einrichtung, in hinreichender Zahl. Der Salzgehalt des Meerwassers in dem Travemünder Meeresbuden weicht von dem an anderen Stellen im Ostseewasser gefundenen wenig ab, und wird durch das Einmünden der Trave fast um nichts vermindert, da dieser Fluß schon über eine Meile oberwärts einen merklichen Salzgehalt hat *).

Die nächste Umgebung des Städtchens ist freundlich und angenehm. Zum Ueberblick der Umgegend eignet sich vor Allem der Leuchthurm, die Höhe auf dem Gneyersdorfer Felde und der Berg bei Jwendorf; und zum Hinblick auf das Meer der auf dem Brodtner Ufer befindliche, etwa eine halbe Stunde vom Speisehause der Badeanstalt entfernte Pavillon. Geschmackvoll angelegt und reich an kostbaren Gewächsen ist endlich der zur Badeanstalt gehörende geräumige Garten.

Die vorzüglichsten Gasthöfe in dem Städtchen sind: Hôtel de Russie, J. F. O. Berner, Vorderreihe Nr. 190. Stadt Hamburg, C. B. Dölger, Vorderreihe Nr. 23. Stadt Lübeck, J. N. Borchert, Vorderreihe Nr. 19. Zornig's Hôtel, W. Zornig, Vorderreihe Nr. 12. Der große Christoph, H. P. Langmack, Vorderreihe Nr. 3. Der weiße Schwan, R. Petersen, Vorderreihe Nr. 8.

Weitere Auskunft in topographischer und geschichtlicher Hinsicht giebt folgende Schrift: „Travemünde und die Seebade-Anstalt daselbst, dargestellt von F. Lieboldt, Dr. med. Lübeck, 1841.“

* * *

*) Die Bestellungen von Logis auf der Badeanstalt sind an den Inspektor derselben, Herrn A. C. Leyding, zu richten. — Ärztlichen Rath beim Gebrauch der Seebäder ertheilen die Herren Doctoren F. Lieboldt und H. W. Sals, Aerzte zu Travemünde.

Turnanstalt, öffentliche. Die früher auf dem Turn-
 plaze vor dem Burgthore angestellten Uebungen
 werden nach Anstellung eines Lehrers daselbst wieder
 fortgesetzt werden.

Union, ein Verein zu geselligen Vergnügungen, ver-
 sammelt sich auf der Schafferei.

Verein zur Erholung (Vereinigung) in der Mengstr.
 MMQ. Nr. 48 u. 49. Hier finden Männer aus
 den gebildeten Ständen, gegen einen jährlichen
 Beitrag, Gelegenheit zur gesellschaftlichen Unterhal-
 tung, zum Billard- und Kartenspiel und zum Lesen
 von Zeitungen und Journalen in einem eigenen
 Lesezimmer. Auch Fremden ist der Eintritt gestat-
 tet, wenn sie von einem Mitgliede eingeführt werden.

Vergnügungsorte in der Nähe der Stadt, s. Fischer-
 buden, Israelsdorf, Lachwehr, Moiskling.

Vermächnisse. Für Studierende, hilfsbedürftige Witt-
 wen und Jungfrauen, Kranke, arme Schulkinder,
 treue Diensthoten ic. giebt es sehr viele, und wer-
 den dieselben von besonderen Vorstehern unter Auf-
 sicht der Central-Armendeputation verwaltet.

Vormundschafts-Departement, beauftragt mit der
 Ober-Vormundschaft innerhalb der Stadt, hält in
 der Regel alle Montage, Vormittags 12 Uhr,
 ordentliche Sitzungen im Audienzsaale des Rath-
 hauses. Mit der Ober-Vormundschaft im Land-
 gebiete ist das Landgericht beauftragt.

Waagen, öffentliche, sind drei: die obere am Markte,
 die untere an der Trave bei der Mengstraße, und
 eine in neuerer Zeit angelegte bei der Engelsgrube.

Waisenhaus, s. top. Not. S. 21.

Walkmühlen: 1) auf der Mühlenbrücke bei G. S. Ja-
 nicke; 2) bei den Färbern Hrn. G. J. A. Kast-
 mann und C. H. F. Mandorpf.

Wall, s. top. Not. S. 23.

Wette, s. Gerichte.

Wittwencassen bestehen mehrere, z. B. für die Witt-
 wen der Rathsmitglieder, der Stadtgeistlichen, der

Lehrer der Catharinenschule, der Lehrer der mittlern und niedern, auch der Landschulen, der Officiere, der Rathsdienere u. a.

Wollmarkt. Dieser besteht seit 1826, wird jährlich vom 20. bis 22. Juni in dem zum öffentlichen Wollmagazin auf das zweckmäßigste eingerichteten ehemaligen Zeughause gehalten. Das Magazin steht unter der Aufsicht einer aus vier Bürgern bestehenden Commission.

Wundärzte, s. Chirurgen.

Zahnärzte: die Herren J. Calais, Klingberg 1000; Dr. med. D. G. C. Müller, Breitenstr. hinterm Markt 946; C. F. W. Müller jun., Mühlenstr. 910.

Ziegelei. Sie liegt vor dem Mühlenthore am Geniner Wege und ist ein Eigenthum der Petri- und Jacobi-Kirche.

Zoll. Seit dem 1. Januar 1834 ist das Zollwesen hieselbst zeitgemäß umgestaltet und, anstatt der früheren Eingangs- und Ausgangszölle, eine mächtige einfache Eingangsabgabe, die nach einer eidlichen Aufgabe der einzuführenden Waaren zu entrichten ist, bestimmt; jede Abgabe für ausgehende Waaren ist dagegen aufgehoben worden. — Das Hauptzollbureau ist in der obern Johannisstraße Nr. 7, an allen Werktagen Vormittags von 9 bis 12 Uhr und Nachmittags vom 1. April bis zum 30. November von 3 bis 5 Uhr, in den übrigen Monaten von 2 bis 4 Uhr geöffnet.



Zweiter Abschnitt.

Alphabetisches Verzeichniß der Einwohner in Lübeck und dessen nächster Umgebung.

Anmerkungen.

Da die Angabe der Quartiere, in welchen die einzelnen Gassen liegen, sich im dritten Abschnitte, in dem Register nach den Straßen, findet: so ist sie hier nur bei denjenigen Straßen abgedruckt, in welchen zwei Quartiere gegen einander über liegen.

JacQ. bedeutet: Jacobi-Quartier.

MQ. = Marien-Quartier.

MMQ. = Marien-Magdalenen-Quartier.

JohQ. = Johannis-Quartier.

Bei der Folge der Namen ist durchgängig die alphabetische Ordnung und zwar bei gleichlautenden Namen, ohne Rücksicht auf persönliche Verhältnisse, nach dem Anfangsbuchstaben der Vornamen beobachtet worden.

A.

Abel, Dems., Conventualin des St. Johannis-Stifts,
Johannishof 42.

Abel Wwe., sel. Jac. Wilh., Beckergrube im Thor-
weg 168.

Abel, Joh. Carl, Schneider, obere Engelgrube 530.

Abel Wwe., sel. Joh. Carl Friedr., Effengrube im
Gang 791.

Abel, . . Effengrube im Hof 794.

- Abel, Joh. Christian Friedr., Aufwärter, Krug und
Höferei, gr. Altesfähre 729.
- Abels, Aug. Carl Friedr., Bäckermeister, Marles-
grube 533.
- Abraham Wwe., sel. Joach. Heinr., Holländerei-Pächter
zu Neu-Lauerhof vor dem Burgthore.
- Abraham, Joach. Hinr., Holländer zu Hof Steinrade
vor dem Holstenthore.
- Abraham, Joch. Herm., Pferdekläufer und Birth,
in Krempelsdorf.
- Achelius, Joch. Hinr., Glasermeister, Hundstraße 97.
- Achelius, Joh. Jacob, Glasermeister, untere Meng-
straße MQ. 18.
- Achelius, Wilh. Georg Friedr., Bier- und Essig-
Brauerei, auch Malzhandlung, untere Beckergr. 106.
- Achenbach Wwe., sel. Carl Franz, untere Fischer-
grube 459.
- Achenbach, Christian Heinr., Maler-Neistermann,
Beckergrube 161.
- Achilles, Heinr. Ernst, Particulier, Mühlenbrücke 769.
- Acker Wwe., sel. Joh. Friedr., Miethkutscher, Fleisch-
hauerstraße 90.
- Ackermann, Friedrich, Taback- und Cigarren-Hand-
lung, Königstraße beim alten Schranken 875.
- Ackermann, Joh. Heinr., Doct. der Medizin, König-
straße, Ecke der Fleischhauerstraße.
- Ackermann, Wilh. August, Doct. der Philos., Pro-
fessor am Gymnasium und Stadt-Bibliothekar, Kö-
nigstraße 653.
- Adler, Joh. Christoph, Fischergrube im Gang 361.
- Adler, Joh. Diedr., Trave beim grünen Gang 689.
- Ahlendorff, Heinr., gr. Petersgrube 412.
- Ahlers Wwe., sel. Joh. Andr., bei St. Johannis 44.
- Ahlers, Joh. Heinr. Eduard, Lehrer der Elementar-
Töchterchule des St. Jacobi-Kirchspiels, untere
Fischergrube 459.
- Ahmsetter, Heinr. Andr. Joach., Bäckermeister, gr.
Burgstraße 718.
- Ahrenholdt, Jürgen Friedr., Schiffszimmermann,
Beckergrube im Thorweg 168.

- Ahrenholdt, Peter Hinr. Daniel, Schiffszimmermann, Engelswisch 602.
- Ahrens Wwe., sel. Carl Andr., untere Negidienstraße rechts 699.
- Ahrens, Carl Heinr., Hauptmann und Oberadjutant der Bürgergarde, Director der Feuerlöschungs-Anstalten, Johannisstraße JohQ. 18.
- Ahrens Wwe., sel. Christoph Hartwig Albrecht, Krähenstraße im Gang 530.
- Ahrens, Demois., Depenau auf Böllners Hof 471.
- Ahrens, Ernst Christ. David, Seefahrer, fl. Altesfähre im Gang 747.
- Ahrens, Georg Heinr. Nicolaus, Zoll-Controleur, Dankwärtersgrube 641.
- Ahrens Wwe., sel. Hartwig, Glockengießerstraße 361.
- Ahrens, Hartwig Asmus, Ellerbrock 212.
- Ahrens Wwe., sel. Hinr. Christ., Bahmstraße 439.
- Ahrens, Joch. Hinr., Parcelist zu Israelsdorf.
- Ahrens, Joh. Heinr. Lorenz, Krähenstraße 520.
- Ahrens, J. H., Frau, Hundstraße 67.
- Ahrens Wwe., sel. Joh. Hinr., Marlesgrube 567.
- Ahrens, Joh. Hinr., Dankwärtersgrube 611.
- Ahrens, Matth. Friedr., Träger, Glockengießerstr. 361.
- Alandt, Joh. Arn., Glockengießerstr. im Gang 373.
- Alandt, Ludw. Hinr., fl. Gröpelgrube 543.
- Albers jun., Franz Hinr., Pferdekläufer, Marlesgrube 531.
- Albers sen., Joch. Friedr., Pferdekläufer, Fleischaugerstraße 149.
- Albers, Joh. Georg Heinr. Ferdinand, Hufschmidt, obere Mühlenstraße MQ. 931.
- Albert, Peter Ulrich, Engelsgrube im Gang 526.
- Albertini, Mad., Negidienstraße 672.
- Albrecht Wwe., sel. Andr. Hinr., Negidienstraße 619.
- Albrecht, Carl Ludw., Spiegelmacher und Kunstarbeiter, Balauerfohr 195.
- Albrecht Wwe., sel. Christoph Wilh., Fischer, Trave bei der fl. Altesfähre 738.
- Albrecht, E. F. H., Frau, Depenau 481.

- Albrecht, Georg Wilh. Nicol., Weinhandlung, Breitenstraße hinterm Markt, im kleinen Keller, 944.
- Albrecht, Ludw. Christ. Wilh., Beckenschlägermeister, Bahmstraße 457.
- Albrecht Wwe., sel. Peter Friedr., fl. Burgstraße, in Krahn's Convent 788.
- Aldenrath, Joh. Wilh., Wäger an der Waage bei der Mffstraße, dicht vor dem Holstenthor.
- Alexander, Robert, Bischof in Irland, Trave bei der Braunstraße 116.
- Althöffer, Demois., Conventualin des St. Johannis-Stifts, Johannishof 42.
- Altmann, Demois., Depenau 489.
- Alwert Wwe., sel. Hans Jacob. Mauer bei der Glockengießerstraße 206.
- Alwert, Joh. Ludw., Hauszimmermann, BIRTH auf dem Zimmeramthause, Breitenstraße 775.
- Amann, Ant. Heinr. Wilh., Brauer, Fischergr. 369.
- Amann Wwe., sel. Carl Friedr., Fleischaugerstraße 120.
- Amann, Joh. August, Pastor zu Behlendorf.
- Ambach, Joh. Heinr. Christian, Lehrer der Armenschule für Knaben, Beckergrube 169.
- Ambach Wwe., sel. Marcus, Holstenthor, ohnweit Nebenhof.
- Ambders, Peter Holst, Gold- und Silber-Arbeiter, Königstraße bei der Bahmstraße 900.
- Amelpol, Joh. August, Bote beim Pferdekäufer-Amte, Bahmstraße im Durchgang 489.
- Amelung, Demois., Lünkenhagen 147.
- Amelung, Joh. Georg, Pagönnienstraße 382.
- Amelung, Joh. Caspar Heinr., Ältester der Musiker zweiter Classe, Marlesgrube 535.
- Andersen, Andr. Gottfried, Schiffer, Trave bei der Mäheide 643.
- Andersen Wwe., sel. Andreas Hinr., Dankwärtigrube 636.
- Andersen, Aug. Hinr., langen Lohberg im Gang 303.
- Andersen Wwe., sel. Carl Wilh., Mauer bei der Schafferei 575.
- Andersen, Gottfr. Heinr., Hügelstraße im Gang 276.

- Andersen, Hans Heinr., Gewürz-, Materialwaaren- u. Farben-Handlung, Trave b. d. Clemenstruwe 276
- Andersen Wwe., sel. Hans Nicol., fl. Burgstraße, in Krahn's Convent 788.
- Andersen, Joh. Adam Friedr., Seefahrer, Engelsgrube im Gang 504.
- Andersen, Jgfr., Hundstraße in Höweln Gang 136.
- Andersen, Jgfr., Glockengießerstraße 272.
- Andersen Wwe., sel. Nicol. Joch., Mauer bei der Hügstraße 397.
- Anderssen, Joh. Carl, untere Hügstr. im Gang 376.
- Andersen, Joh. Hinr. Herm., Firma: Herm. Andersen, Gewürz-, Materialwaaren, Schiff's-Victualien- und Farbe-Handlung, Trave bei der Engelsgrube 642.
- Andrae, Theodor Bernhard Friedr., Gewürz- und Fettwaaren-Handlung, Lünkenhagen 143.
- Anton, Gottlieb August Eduard, Drathzieher, untere Fischergrube 461.
- Appach, Friedr., Buchbindermeister und Papparbeiter, Fischstraße 96.
- Arndt, Carl Aug. Theodor, Hauszimmermann, obere Glockengießerstraße 257.
- Arnholdt, Jgfr., Hundstraße im Gang 83.
- Arnholdt, Hinrich, Ballastböter, Engelsgrube im Gang 504.
- Arnholdt Wwe., sel. Joch. Hinr. Joh., Hundstraße im Gang 118.
- Arnholdt, Lütje Hartw., Seefahrer, Engelswisch 602.
- Arnoldt, Joh. Aug., Goldplätter, Böttcherstraße 262.
- Arwart, Hinr. Deulef, Glockenläuter, Schwönekendwasstraße 404.
- Ascheberg, J. H., Frau Lünkenhagen 151.
- Asmus, Gottfr. August, Glockengießerstraße 364.
- Asmus, Joh. Heinr., Lehrer der Dom-Elementar-Knabenschule, Pension's- und Erziehungs-Anstalt, Pferdemarkt 944.
- Asmuss, Peter Friedr., Hartengrube im Gang 719.
- Aschenfeldt, Friedrich, Kaufmann, Buchhandlung, Fleischhauerstraße, Ecke der Königstraße 117.
- Attmer, Joh. Friedr., Johannishof JohQ. 42.

- Attmer, Seminarist, Königstraße beim alten Schran-
gen 886.
- Auer, Jgfr., lichte Dwasstraße 678.
- Auer, Christ. Friedr. Daniel, Hauszimmermann,
Danfwärtsgrube 609.
- Auer, Joh. Matthias Anton, Hauszimmermann,
Regidienstraße 651.
- August, Hinr. Aug., Schiffstischler, Alshede 665.
- Augustien, Heinr., Aeltester der Gahrbereiter, auch
Birrh im goldnen Lamm, unten in der Mühlenstraße
MQ. 881.
- Avé-Lallemant, Benedict, Dr. d. R., Obergerichts-
Procurator, Advocat und Notar, Königstr. bei der
Bahmstraße 892.
- Avé-Lallemant, Christian, Kaufmann, Adresse:
weiten Krambuden 248.
- Avé-Lallemant, Friedr., Musiklehrer, Organist am
Dom, obere Hartengrube 739.
- Avé-Lallemant, Johann Jacob, Musiklehrer, Becker-
grube 104.

B.

- Babbe, Anton, Schiffer, gr. Altfähre 712.
- Babbe, Jacob, Schiffer, gr. Altfähre 708.
- Bachmann Wwe., sel. Carl Friedr., Hundstraße im
Gang 128.
- Backhausen, Heinr., Gewürz-, Material- und Farbe-
waaren-Handlung, Mühlenstraße JohQ. 820.
- Bade, Franz Frdr., Hauszimmermann, Balauerfohr 179.
- Bade Wwe., sel. Heinr., obere Glockengießereistraße 255.
- Bade, Joachim, Schneidermeister, Königstraße, Ecke
der Hügstraße 889.
- Bade, Jürgen, Schiffzimmermann, Alshede 666.
- Badendieck, Jgfr., Bahmstraße im Gang 430.
- Bader, Georg Julius Christian, Nadelmacher, Fünf-
hausen 36.
- Bähr, Joh. Joch. Nicol., Engelswisch im Gang 604.
- Bäsel, Carl Ludw., Schuhmachermeister, Fleisch-
hauerstraße 127.

- Bätge, Joh. Gottfried, Sattlermeister, große Burgstraße 625.
- Bahde, Joh. Christ., Schneidermeister, Fleischhauerstraße 77.
- Bahde Wwe., sel. Joh. Nicol., Mühlenstraße 819.
- Bahlen, Carl Christn. von, Handlung von Material-, Gewürz- und Farbwaaren, Commissions- und Expeditionsgeschäfte; Firma: Carl von Bahlen jun., untere Hühlerstraße 266.
- Bahr, Geschwister, Engelswisch 559.
- Bahr, Jacob Friedr. Heinr., Schiffer, fl. Altesfähre 755.
- Bahrs, Hans Hinr., gr. Burgstr. im Gang 620.
- Bahrs Wwe., sel. Joh. Peter, gr. Gröpelgrube 439.
- Bahsz, Joh. Matth., Mühlenstraße im Gang JohQ. 825.
- Balck Wwe., sel. Carl Friedr. Heinr., Engelsgr. 534, im Keller.
- Balck, Friedr. Wilh. Carl, Seefahrer, Dankwärtsgrube im Gang 702.
- Baljahr Wwe., sel. Joh. Christian, Schneidermeister, Engelsgrube 550.
- Ballermann, Anton Carl Hinr., Schiffszimmermann, Engelsgrube im Thorweg 521.
- Ballermann, Hans Diedr., Trave bei der Effengrube im Gang 785.
- Ballermann, Joh. Hinr., Lastadie 355.
- Baltzer Wwe., sel. Joh. Gottfr., Schneidermeister, untere Megidienstraße 645.
- Bammes, Carl Gottlob, Schuhmachermeister, Fischergrube 327.
- Bandhold, Peter Hinr., gr. Schmiedestr. im Gang 974.
- Bandholtz, Demois., fl. Gröpelgrube 561.
- Bandholtz, Hans Peter, Holzwärter zu Cronsförde vor dem Mühlenthore.
- Bandow, Joh. Ernst, Verwalter am Leihhause, Megidienstraße, rechts 693.
- Bang, Christian & Comp., Handlungs-Firma: f. J. H. Tornau.
- Bang Wwe., sel. Daniel, Holstenthor hinter St. Lorenz-Kirchhof.
- Bang, Heinr. Franz Daniel, Prediger an St. Annen, St. Annenstraße 808.

- Bang Wwe., sel. Heinr. Christ. Friedr., Prediger, Dankwärtigrube 700.
- Bannau, Joh. Hinr. Nicol., Träger, Petersilienstraße im Gang 698.
- Bannau, Ludw. Christoph Hinr., Träger, Engelsgrube im Gang 547.
- Banno, Asmus Christian, Holzhändler, gr. Gröpelgrube 468.
- Bannow, Hans Christoph, Schoppenbrauer, Ellerbrock 211.
- Bannow Wwe., sel. H. C., bei St. Johannis 58.
- Banthien Wwe., sel. Joh. Joch., St. Annenstr. 813.
- Barck, Joach. Hinr. Christoph, Träger, Hartengrube, im Gang 755.
- Barckentien, Friedr. Matth. Hinr., Stabenstraße auf Behrens Hof 570.
- Barckentien, Joh. Carl Friedrich, Schiffer, Trave bei der Engelsgrube 639.
- Barckentien, Isfr., Mauer bei der Rosenstraße 529.
- Barghaan, Joh. Friedr., vor dem Burghore bei der Harmonie.
- Barniwater, Andr. Friedr., Mauer b. d. Gröpelgr. 429.
- Barner, Claus Joach. Friedr., vor dem Holstenthor.
- Barner Wwe., sel. Joh. Hinr., untere Hügstraße im Gang 368.
- Barsdow sen., Anton Diedr., Malermeister, Hügstraße 352.
- Barsdow jun., Hinr. Mich., Malermeister, Hügstraße 352.
- Barsugly Luigi, Gypsarbeiter, Fischergrube 338.
- Bartelmann, Carl Joch. Hinr., Depenau 476.
- Bartelmann, Georg Heinrich, Musikus erster Classe, Jacobi-Kirchhof 703.
- Bartelmann Wwe., sel. Joch. Hinr., Hundstraße 90.
- Bartelmann, Nicol. Hinr., Brettsäger, Hundstraße 102.
- Bartels Wwe., sel. Diedrich von, Johannisstraße auf Hasen Hof 18.
- Bartels Wwe., sel. Joh. Joch. Hartwig, Johannisstraße in Segeberg's Armenhaus 33.
- Bartels Wwe., sel. Willh. Friedr., unt. Hundstraße 175.

- Barth, Carl Georg, Conditor, Breitenstraße, Ecke der
Hügstraße 947.
- Barthel Wwe., sel. Heinr. Christian Daniel, Kauf-
berg 762.
- Bartz, Joh. Ludw. Gottfr., Marlesgrube im Gang 511.
- Baszmann, Hinr. Jürgen Friedr., kleine Burgstraße,
Burghof 731.
- Bathling, Isfr., lichte Dwaßstraße 674.
- Bauck Wwe., sel. Matth. Andr., Glockengießersstraße
im Wittwenhause 250.
- Baudouin, Wilh. Jac., Königl. Französischer Vice-
Consul, Mengstraße MMQ. 8.
- Bauer, Ant. Christn. Ferd., Spiegelmacher und Ver-
golder, Fischergrube 327.
- Bauer, Hans Diedr., Träger, langen Lohberg 326.
- Bauer, Joh. Daniel, Freitischler, Mauer bei der Ro-
senstraße 567.
- Bauert, Herm. Hinr. Christ., Trave bei der Garten-
grube auf Rosen Hof 711.
- Baumann, Joch. Heinrich, Schneider, Petri-Kirch-
hof 306.
- Baumann Wwe., sel. Joh. August, gr. Burgstraße
in der Burg 731 a.
- Baumann, Joh. Joch., St. Annenstraße 794.
- Baumgärtel Wwe., sel. Carl Friedr., Düvelen-
straße 751.
- Baumgarten, Franz Hans Joch., Miethkutscher,
Beckergrube 131.
- Baumhauer Wwe., sel. Friedrich Christian, Weiß-
gärber, Dankwärtsgrube 624.
- Becher Demois., Blocksdwaßstraße 58.
- Becher Wwe., sel. Andreas, Glockengießersstraße auf
Füchtings Hof 265.
- Becker, Adolph Christ. Heinr., Trave bei der Essen-
grube 785.
- Becker Wwe., sel. Bernh. Joh. Friedr., Königstraße
bei Jacobi 698.
- Becker, Carl Friedr. Joach., Träger, Hundstraße in
Kaland's Gang 123.
- Becker, Christ. Dettl., Krähenstraße im Gang 526.

- Becker, Christ. Ernst Joh., Uhrmacher, Klingberg 925.
- Becker, Christn. Hinr., Brauerei und Malzhandlung, Bahmstraße 485.
- Becker, Demois, Conventualin des St. Johannis-Stifts, Johannis Hof 42.
- Becker, Georg Heinr., Schuhmachermeister, Breitenstraße MMQ. 821.
- Becker Wwe., sel. Georg Jac., Klingberg JohQ. 925.
- Becker, Georg Joh. Heinr., Kaufmann, Firma: Georg Becker, Handlung von deutschen, englischen und französischen Manufacturwaaren, Breitenstraße MMQ. 811.
- Becker, Hans Friedr., Branntweinbrenner, bei St. Johannis 56.
- Becker, Heinr. Nicol., Weinküper, Fischergrube 410.
- Becker, Herm. Friedr., Candidat E. Ehrw. Ministerii, Johannisstraße JohQ. 24.
- Becker, Hinr. Detlef, Dankwärtgr. im Gang 702.
- Becker, Joach. Heinr., Engelswisch 560.
- Becker, J. H., Frau, St. Annenstraße, Regidien-Convent, 617.
- Becker, Joh. Christian Christoph, Schlachter und Gahrbereiter, lichte Dwaßstraße 665.
- Becker, Joh. Friedr., Kaufmann, Lager von allen Sorten Theen, Gewürzen und Materialwaaren, auch von ächten Havanna und Bremer Cigarren, Fischergrube, Ecke der Schmiedestraße 322.
- Becker, Joh. Gottfr. Friederich, vor dem Mühlenthore.
- Becker, Joh. Heinr. Nicol., Träger, Ellerbrock 217.
- Becker, Joh. Hinr. Christian, obere Dankwärtgrube, im Gang 646.
- Becker Wwe., sel. Joh. Peter, Engelswisch 621.
- Becker Wwe., sel. Jürg Hinr., Bauhof im Keller 822.
- Becker, Peter Christian, Fischergrube im Gang 371.
- Becker Wwe., sel. Siegfried Detlef, Hartengrube im Gang 749.
- Beckhoff Wwe. sel. Joh. Friedr. Christian, Rosenstraße 483.
- Beckmann, Gottl. Daniel, Mauer bei der Rosenstr. im Gang 575.

- Beckmann Wwe., sel. Joch. Herm. Friedr., Gastwirth vor dem Mühlenthore bei Rothbeck.
- Beckmann sen., Joh. Diedr., Kürschner, Balauerfohr 193.
- Beckmann, Joh. Ernst Christian, Schuhmachermeister, Fischergrube 339.
- Beckmann, Joh. Heinr., Bierspünder, Beckergrube im Thorweg 168.
- Beckmann jun., Joh. Joch. Christian, Kürschner, untere Hügstraße 264.
- Beckmann, Matth. Hinr., Schiffszimmermann, Engelsgrube 518.
- Beckmann, Nils Magn., Seefahrer, Engelsgrube 504.
- Beeck, Christ. Theod. Eduard, langen Lohberg 300.
- Beeck, Joh. Ernst Diedrich, Altschuhmacher, Dankwärtgrube 626.
- Beeck, Joh. Hinr., Dankwärtgrube 626.
- Beeck Wwe., sel. Joh. Hinr., Marlesgr. im Gang 547.
- Beeck Wwe., sel. Joh. Hinr., Dankwärtgrube 638.
- Beeck, Joh. Joch. Heinr., Effengrube im Hofe 794.
- Beeckströhm Wwe., sel. Gotth. Friedr., Nachweisung-Comtoir, Glockengießersstraße 281.
- Beel, Carl Joach. Gottl., Tapezier, untere Hügstraße 362.
- Beese, Diedr. Ant., Schneidermeister, Beckergrube 143.
- Beese Wwe., sel. Joh. Friedr., Stabenstraße 590.
- Beese, Joh. Heinr., Instrumentenmachergehülfe, lichte Dwaßstraße 680.
- Begier, Gabr. Heinr. Matth., Brauer, Beckergr. 117.
- Behn, Christian Arnold, Kaufmann; Firma: A. Behn & Sohn, Breitenstr. hinterm Markt 944.
- Behn, Georg Heinr., Doct. d. Medicin, Königstraße bei St. Jacobi 643.
- Behn, Heinr. Theod., Dr. d. R., Advocat und Notar, Königstraße bei St. Jacobi 643.
- Behn, Herm. Friedr., Dr. d. G. G., E. Ehrw. Ministerii Senior, Pastor zu St. Petri, große Petersgrube 452.

- Behn, Joh. Arnold, Kaufmann; Firma: A. Behn & Sohn, Thee-Handlung, Gewürz- und Hopfen-Handlung, Lager von Saartuch und Krollhaarfabrik, Breitenstraße hinterm Markt JohQ. 944.
- Behn, Joh. Heinr., Dr. d. R., Wette=Actuaris, Königstraße bei St. Catharinen 670.
- Behnck, Joh. Joch., gr. Gröpelgrube 440.
- Behncke, Demois., Mengstraße MMQ. 3.
- Behncke, Friedr. Joh. Aug., Tischler im St. Annen, St. Annenstraße 794.
- Behncke Wwe., sel. Hans Joch., Mühlenstraße im Gang 825.
- Behncke, Hans Joch. Friedr., Glockengießerstraße im Gang 220.
- Behncke, Heinr. Wilhelm, Particulier, Mengstraße MMQ. 3.
- Behncke, Joh. Carl Christ., langen Lohberg 336.
- Behncke Wwe., sel. Joh. Christian Ludw., Mauer bei der Weberstraße 559.
- Behncke Wwe., sel. Joh. Hinr., Engelsgrube 517.
- Behncke, Joh. Hinr., Schneidermeister, langen Lohberg 313.
- Behncke Wwe., sel. Joh. Matthias, gr. Burgstraße in der Burg 731.
- Behncke, Joh. Peter Martin, Krähenstr. im Gang 530.
- Behncke, Stephan Hinr., Handlungsfirma; Comtoir: Trave bei der Fischergrube 300. (s. J. M. Eckhoff.)
- Behncke, Wilh. Ludw., Kaufmann, Weinhandlung, Königl. Hannöv. Consul und Königl. Großbritann. Vice-Consul, Schüsselbuden, Mengstraßen Ecke 201.
- Behncken, Joh. Heinr., Material- und Droguerie-Handlung; Firma: C. F. Klincke & Behncken, oben der Braunstraße 223.
- Behr, Peter Nicol., Schiffszimmermann, Effengrube 792.
- Behrends Wwe., sel. Joh. Friedr., große Schmiedestraße 975.
- Behrens Wwe., sel. Andr. Friedr., Holstenthor b. Adler.
- Behrens, Carl Georg, Major im Lübeckischen Contingente, gr. Petersgrube 412.

- Behrens, Carl Jacob Christian, Buchhalter, Dankwärtgrube 619.
- Behrens, Caspar Herm., Hartengrube 715.
- Behrens, Christoph Heinr., im heil. Geist-Hospital.
- Behrens, Friedr. Heinr. Nicol., St. Annenstraße im alten Waisenhanse 613.
- Behrens, Heinr., Kaufmann, gr. Altesfähre 715.
- Behrens, Heinr. Andr., Kaufmann; Firma: J. Davenport & Comp., Fabrikanten in Longport Staffordshire von engl. Steingut, Porzellan- und Glaswaaren. Niederlage: Schüsselbuden 221.
- Behrens, Herm. Joch. Christian, Böttchermeister, langen Lohberg 315.
- Behrens, Jacob, Senator, Kaufmann, Königstraße bei St. Jacobi, JacQ. 640.
- Behrens Wwe., sel. Joch. Martin, Kl. Burgstraße 746.
- Behrens Wwe., sel. Joh. Christian, Glockengießerstraße auf Fuchtings Hof 265.
- Behrens jun., Joh. Christian, Corduanarbeiter und Leinwieder, (frühere Firma: J. M. Behrens Wwe.) untere Hundstraße 174.
- Behrens Wwe., sel. Joh. Christ., Königstraße JohQ. 852.
- Behrens, Joh. Friedr., Böttchermeister, Dankwärtgrube 654.
- Behrens, Joh. Heinr., Böttchermeister, Dankwärtgrube 613.
- Behrens Wwe., sel. Joh. Joch., St. Annenstraße im alten Waisenhanse 613.
- Behrens, Joh. Joch. Georg, Böttchermeister, Dankwärtgrube 619.
- Behrens, Joh. Matthias, Sandsahrer, Glockengießerstraße 221.
- Behrens, Joh. Meno, Fünshausen 29.
- Behrens, Joh. Simon Hinr., Trave bei der Engelsgrube 482.
- Behrens Wwe., sel. Jürg. Anton, untere Glockengießerstraße 221.
- Behrens, Ludw. Joh. Bernh., Engelsgrube im Gang 514.

- Behrens Wwe., sel. Ludw. Matth., Fischergrube im Gang 374.
- Behrens Wwe., gr. Petergrube 413.
- Behrens, Peter Joh. Christian, Steinbrücker, Negidienstraße 646.
- Behrrotter, Claus Hinr., Trave bei der Mäheide im Gang 673.
- Beitel, Heinr. Friedr., Gärtner vor dem Holstenthore.
- Beldt, Demois., Hügstraße 261.
- Belgardt, Joh. Christ. Heinr., Glockengießerstraße im Gang 365.
- Belgradt, Wilh. Conr. Gottl., Hügstraße 376.
- Bendfeldt, Georg August, Schiffer, fl. Burgstraße JacQ. 757.
- Bendfeldt Wwe., sel. Jochim, Bahmstraße in Höveln Gang 430.
- Bendfeldt, Joh. Georg Friedr., Schiffer, gr. Altesfähre 724.
- Bendien, Herm. Ludw., Ballastböter, Engelswisch im Gang 604.
- Bendt, Eduard, Dankwärtsgrube im Gang 702.
- Bendt, Hans Hinr., Fünfhausen im Tischlergang 20.
- Benker, Heinrich, Schneidermeister, Königstraße bei der Hügstraße 393.
- Benn Wwe., sel. Christ. Ludw. Aug., Hartengrube 722.
- Benn Wwe., sel. Joh. Nicol., Glockengießerstraße auf Fuchtings Hof 265.
- Benter, Demois., ertheilt Unterricht in der Französischen Sprache, Negidienstraße 625.
- Benthien, Christian Heinr. Friedr., Dankwärtsgrube im Thorweg 605.
- Benthien, Hans Jürgen Friedr., Obst- und Fruchthändler, Schüsselbuden 212.
- Benthien Wwe., sel. Jac. Simon Friedr., Freischlächter, Fleischhauerstraße 134.
- Benthien Wwe., sel. Joch. Friedr., Hügstraße im Keller 326.
- Benthien, Joh. Friedr., Schneidermeister, Negidienstraße, links 628.

- Benthien, Joh. Georg Gabriel, Königstraße bei der
Mühlenstraße im Gang 838.
- Benthien, Joh. Hinr. Pet., Johannisstraße im Gang 12.
- Benthien, Peter Friedr., Hartengrube im Gang 746.
- Bentien Wwe., sel. Christian Aug., Engelswisch im
Gang 694.
- Bentien, Christ. Ernst Friedr., St. Annenstr. 790.
- Bentien, Demois., Mühlenstraße 782.
- Bentien, Friedr. Heinr. Paul, Krüger, Trave bei der
Hartengrube 710.
- Bentien, Hans Conrad, Schiffszimmermann, Weber-
straße 712.
- Bentien, Joach. Hinr. Herm., Trave bei der Dank-
wärtgrube 709.
- Bentien, Joch. Georg, Breitenstraße JacQ. 786.
- Bentien, Igfr., Dankwärtgrube im Thorweg 605.
- Bentien Marlesgrube 542.
- Bercht, Joh. Christ., Unteroffizier im Lübeckischen
Contingent, lichte Dwaßstraße 673.
- Berdey, Joh. Herm. Hinr., Brettsäger, Depenau 489.
- Berdey, Joh. Hinr., Kornmesser, Trave bei der Marles-
grube in Reinfeld 598.
- Berenbeck, Joh. Wilh., Krähenstraße im Gang 526.
- Berendts, Joh. Heinr., Kaufmann, am Markt 236.
- Berendis Wwe., sel. Nicol. Tobias, Königstraße bei
der Regidienstraße 906.
- Berg, Demois., obere Dankwärtgrube 643.
- Berg, Hans Peter, Freimaler, Effengrube 794.
- Berg, Joach. Heinr. Nicol., Bäcker-Meltermann, Brei-
tenstraße, Ecke der Hürstraße 948.
- Berg, Joh. Joch., Eigenthümer des Guts Buntekuh,
vor dem Holstenthore.
- Berg, Joh. Michael Carl, Seefahrer, Fischergrube im
Gang 368.
- Berge Wwe., sel. Dr. Carl Christoph, obere Becker-
grube 151.
- Bergemann, Christian Gottlieb, Particulier, Engels-
grube 625.
- Berger Wwe., sel. Carl Christoph, Mauer beim wei-
ten Lohberg 420.

- Berger Wwe., sel. Carl Heinr., langen Lohberg im Armenhause 306.
- Berger, Joh. Christ. Elias, Hauszimmermann, große Gröpelgrube 439.
- Berger, Johann Gerhard, Maurergesell, Mauer beim weiten Lohberg 420.
- Bergh, Olof, Director eines praktischen Handels-Instituts, beeidigter Traducteur für die schwedische Sprache, Fischstraße 107.
- Berken, H. J. D., Gastwirth im Hôtel du Nord, Breitenstraße JacQ. 776.
- Berlien Wwe., sel. Christian Joh. Heinr., untere Fleischhauerstraße 226.
- Berlies Wwe., sel. Jürgen Hinr., Glockengießerstraße in Schwolls Gang 226.
- Berliets, Jgfr., Hartengrube im Gang 746.
- Berliets, Thomas Christoph, Effengrube 794.
- Bernier, Joh. Christian, Bierspünder, Mauer bei der Hundstraße 192.
- Berning, Anton, Fürstlich Turn- und Tagischer Post-Secretair, gr. Burgstraße 614.
- Berning, Wichmann, Steinhauergesell, Pferdemarkt 941.
- Berningeroth Wwe., sel. Joh. Gottfr., Stell- und Rademacher, langen Lohberg 300.
- Bese, Joh. Peter Hinr., Düvelenstraße 759.
- Besendahl, David Heinr. Herm., St. Annenstr. 794.
- Besendahl, Joh. Conrad, Mauer bei der Schafferei im Gang 572.
- Besien Wwe., sel. Joch. Hinr., kleine Burgstraße in Krähns Convent 788.
- Beszmann, Joh. Heinr., Hartengrube im Gang 749.
- Beth, Hans Joch., Marlesgrube 555.
- Bethge Wwe., sel. Daniel Friedr., Megidienstr. 626.
- Bethge, Joh. Christian, Kaufberg 765.
- Bettke, Moritz Wilh., Bäckeramtsbote, Fünfhäusen 18.
- Beuck, Daniel Diedr., heil. Geist-Hof 635.
- Beulcke, August Heinr., Mauer bei der Krähenstraße 399.
- Beuthien, Hinr. Ludw., langen Lohberg 301.

- Beuthien Wwe., sel. Joh. Boy, Johannisstraße auf Hasenhof 18.
- Beutin, Joch. Hinr. Christ., Träger, Mauer bei der großen Gröpelgrube 419.
- Beutien, Jgfr., Mauer bei der gr. Gröpelgrube 517.
- Beycke, Georg Heinr., St. Annenstraße 794.
- Beyer Wwe., sel. Hans Christn., Engelsgr. im Gang 527.
- Beyer, Hans Jacob, Ligenbruder, Hundstraße 121.
- Beyer, Heinr. Eduard Daniel, Schuhmachermeister, gr. Schmiede 995.
- Beyer Wwe., sel. Hinr. Nicol., Engelsgrube 495.
- Beyer, Joach. Aug., Stabenstraße im Gang 570.
- Beyer, Joch. Hinr., Bleicher vor dem Hütertthore.
- Beyer Wwe., sel. Joh. Georg, Dankwärtsgrube im Gang 646.
- Beyer, Joh. Georg Friedr., Schuhmachermeister, im Koll 317.
- Beyer Wwe., sel. Joh. Heinr. Jürgen, Stabenstraße im Gang 570.
- Beyer, Joh. Hinr., Schuhmachermeister, Engelswisch 618.
- Beyer, Joh. Joch. Hinr., Mauer bei der Glockengießerstraße 205.
- Beyer Wwe., sel. Joh. Rudolph, Glockengießerstraße auf Glandörps Hof 278.
- Beyer, Wilh. Heinr. Hans, Fischergrube 372.
- Beyersdorff Wwe., sel. Carl Gottfr., Mauer bei der Glockengießerstraße 386.
- Beyersdorff, Joh. Christian, Bleicher, vor dem Hütertthore, rechts.
- Beythien, Asmus Hinr., Ballastböter, Kiesau bei der Engelsgrube 441.
- Beythien, Daniel Herm., vor dem Holstenthore neben dem Reiterkrüge.
- Beythien Wwe., sel. Ernst August, Krähenstraße im Armenhause 522.
- Beythien, Hans Heinr., Träger, Engelswisch 619.
- Beythien, Hinr., Gärtner, vor dem Holstenthore bei der Lachswehr.
- Beythien, Joh. Christoph Carl, Maurergesell, kleine Gröpelgrube 561.

- Beythien, Joh. Detlef, vor dem Burgthore, ohnweit Marty's Garten.
- Beythien, Joh. Heinr. Matth., Schuhmacher-Meistermann, am Markt 257.
- Beythien, Marcus Hinr., Bierspünder, Ellerbrock im Gang 223.
- Beythien, Matth. Heinr., Branntweimbrenner, untere Marlesgrube 505.
- Beythien, Thom. Hinr., Gärtner vor dem Holstenthore, beim Adlergang.
- Bibau, Hans Friedr., Gewürz- und Materialwaarenhandlung; Firma: Fr. Bibau, Holstenstraße 312.
- Biebow, Ludw. Joach., St. Annenstraße 794.
- Biedick Wwe., sel. Franz Georg Hinr., Johannisstraße in Segeberg's Armenhaus 33.
- Biedick, Thom. Heinr., Frau, Megidienstr., rechts 698.
- Bielefeldt, Henr., Kornträger, Weberstraße 708.
- Bielefeldt, Joh. Matth. Herm., vor dem Burgthore.
- Bielfeldt, Hans Hinr., Frau, fl. Burgstraße 768.
- Bieler jun., Joh. Ernst Christian, Kaufmann, Manufactur- und Seidenwaaren-Handlung, Commissions- und Expeditionsgeschäfte, Breitenstraße MMQ. 824.
- Biering, Hans Friedr., Lackirer, Beckergrube 148.
- Biertümpel, Christian Friedr., Altbinder, obere Fischstraße 94.
- Bilderbeck, Heinr., Brauer, Hügstraße 295.
- Bilderbeck, Herm., Förster zu Behlendorf vor dem Mühlenthore.
- Billroth Wwe., sel. Joch. Friedr., Kaufmann, Fischstraße 86.
- Binder, Carl, im heil. Geist-Hospital.
- Binder Wwe., sel. Phil., Glockengießerstraße im Gang 220.
- Bing Wwe., sel. Joh. Heinr., Fischstraße 112.
- Binn, Isfr., Krähenstraße 400.
- Binn, Andreas Georg Christian, Gelbgießermeister, Fischergrube 325.
- Binn, Jacob Carl Gerh., Klempnermeister, Megidienstraße 682.
- Bippen Wwe., sel. Daniel von, Kaufberg 767.

- Bippen, Wilh. von, Doctor der Medicin, Chirurgie und Geburtshülfe, Breitenstraße JacQ. 771.
- Bischoff, Christoph Diedr., Holzsezer, Hartenstr. 721.
- Bischoff, Joch. Christoph Diedr., Schneider, vor dem Holstenthor, beim Adler.
- Blauer, Peter Frdr. Eleonor., Engelsgr. im Gang 498.
- Blauert Wwe., sel. Peter Friedr., Engelsgrube im Gang 544.
- Blanck, Joh. Peter, vor dem Mühlenthore.
- Blenck, Carl Herm. Friedr., Particulier, Pfaffenstraße bei St. Catharinen 681.
- Bleus, Joh. Joach. Christoph, vor dem Holstenthore.
- Bleusz, Joh. Andreas Traugott, Fischer, Petersilienstraße 699.
- Bliebenich, Heinr. Georg Marcus, gr. Petersgr. 415.
- Bliebenich, Joh. Christian, Wilh., Gärtner v. d. Burgthore bei Marly.
- Bließaat, Joch. Heinr., Depenau 494.
- Bliewenicht, Mart. Hinr., Effengrube im Gang 791.
- Blöcker, Asmus Heinr., Schuhmachermeister, Depenau 463.
- Blöcker Wwe., sel. Joh. Friedr., Megdiensstr. 667.
- Blöcker, Matth. Heinr., Bürstenmachermeister, Mengstraße MQ. I.
- Blös, Christian Heinr., Mühlenstraße im Keller JohQ. 824.
- Blös Wwe., sel. Adam Adolph, Mühlenstraße im Gang JohQ. 825.
- Blös, Hans Hinr., Läger, Engelswisch 584.
- Blös, Joch. Hinr. Matth., Fischer, Bauhof 836.
- Blös, Joh. Hinr., Holländer zu Marly vor dem Burgthore.
- Blösz, Joch Hinr., vor dem Mühlenthore zu Rothbeck.
- Blösz Wwe., sel. Joh. David Jacob, vor dem Mühlenthore in der Kahlhorst.
- Blösz, Joh. Joach. Herm., Kiesau bei der Depenau 447.
- Blösz Wwe., sel. Joh. Jürgen, große Burgstraße im Keller 725.
- Bloes, Hans Joch., Bierspünder, Ellerbrock 222.
- Blohm, G., Particulier, Königstr. bei St. Jacobi 642.

- Blohm, Hinr. Friedr., Bollhöfer, oben der Holstenstraße im Keller 270.
- Blohm, Joch. Conr., Engelsgrube im Gang 527.
- Blohm, Joh. Christian, Gutsbesitzer zu Stockelsdorf, Breitenstraße JacQ. 794.
- Blohm, Joh. Heinr. Emilius, Knochenhauer, Krähenstraße 402.
- Blohm, Georg Friedr., Schneidermeister, gr. Schmiedestraße 988.
- Blumh, Joh. Hinr. Wilh., Fleischhauerstraße 152.
- Blumberg, Joh. Heinr. Gottfr., Schuhmachermeister, gr. Gröpelgrube 456.
- Blume, Georg Friedr., St. Annenstraße 794.
- Blunck, Jgf., St. Annenstr., im Regidien-Convent 617.
- Blunck Wwe., sel. Christ. Wilh. Dan., Mühlenstraße im Keller 908.
- Blunck, Georg Christian Heinr., Hauszimmermann, bei St. Johannis 51.
- Blunck, Joh. Herm. Christian, Schuhmachermeister, Regidienstraße 683.
- Blunck, Joh. Hinr., Gastwirth, Marlesgrube 591.
- Blunck Wwe., sel. Wilh. Friedr., Krähenstraße in Zerrenthiens Armenhaus 522.
- Bobsien, Bernhard, Pächter zu Roggenhorst.
- Boch Wwe., sel. Joh. Ludw. Diedr., Dom-Kirchhof 850.
- Bock, Christian Diedr., Brauer, Fleischhauerstr. 145.
- Bock, Dem., Engelswisch 610.
- Bock, Georg Anton Christian, Seminarist, Fleischhauerstraße 145.
- Bockentien, Joch. Dav., Bürstenmachermeister, Marlesgrube 523.
- Bockentien, J. D., Frau, Mauer b. d. Rosenstr. 537.
- Bockhagen, Friedr. Heinr. Ludw., Trave auf dem Reinfeld 598.
- Bockhagen, Joch. Ludw., Kiesau bei der Depenau auf dem Saal 433 a.
- Bockwoldt, Otto, Klingberg im Keller 936.
- Bode, Joh. Friedr., Trave bei der Clemenswiete 296.
- Bodeck, Christian Friedr., Lizenbruder bei der Wissemarschen Post, kl. Gröpelgrube 552.

- Bodendieck, Carl Albr. Ant., Maurergesell, Hundstraße im Gang 123.
- Böbs, Hans Hinr., Ellerbrock im Gang 223.
- Böckel, Joh. Friedr. Gottlieb, Uhrmacher, Marienskirchhof bei der Fischstraße 219.
- Boecker, Paul Ludw., Kunstgärtner vor dem Burghore bei dem Tannenhofe.
- Böckmann, Heinr., Leinen-, Wollen- und Baumwollenswaren-Handlung, en gros & en détail, Holstenstraße am Kohlmarkt 271.
- Böckmann, Hans Joch. Hartw., vor dem Mühlenthore.
- Böckmann, Joch. Heinr., Bettelnecht, Weberstraße 711.
- Böckmann Wwe., sel. Joh. Christoph, Wahnstraße im Gang 430.
- Böckmann, Joh. Gabr., Hauszimmermann, vor dem Holstenthore bei Nebenhof.
- Böckmann, Jgfr., Glockengießerstraße in Thorns Stiftung 272.
- Böckmann, Mart. Jacob Christian, Weinhandlung, obere Hügstraße 324.
- Bödeker, Christian Friedr. Aug., Balauerfohr 180.
- Bödger, Joch. Hinr., Aeltester des Amtes der Gahrbereiter, Glockengießerstraße 263.
- Böge, Franz Friedr. Peter, Bauervogt zu Schlutup.
- Böge, Franz Ludw. Diedr., Buchbindermeister, Pfaffenstraße bei St. Catharinen 672.
- Böge, Hans Hinr., Brettsäger, Dankwärtsgrube 646.
- Böge, Jürgen Christian, Krug und Höferei, Holstenstraße 297.
- Böhl Wwe., sel. Joh. Willh., Krähenstraße 517.
- Böhling, Daniel Christian Andr., Schlachtermeister, H. Gröpelgrube 546.
- Böhme, Carl Gustav von, Schiffer, Braunstraße 121.
- Böhme, Joh. Heinr., Braunstraße 141.
- Bölsche, Daniel Georg Heinr., Kaufmann, Firma: Heinrich Bölsche, Agent der Pariser Versicherungs-Gesellschaft gegen Feuerschäden: die Urbaine, Mengstraße MQ. 12.
- Bölsche, Heinr. Christian, Tapezier, Königstraße bei der Hügstraße 888.

- Bölsche Wwe., sel. Joh. Georg, untere Johannisstraße JacQ. 29.
- Böninghaus Wwe., sel. Wilh., Koff 389.
- Börck, Joh. Joch., Hundstraße im Gang 123.
- Börck, Joh. Martin, Effengrube im Hof 794.
- Börck, Peter Hinr., Schiffer, Engelsgrube 489.
- Börger, Aug. Christoph, Schuhmacher-Aeltermann, Hüßstraße 293.
- Börner, Joh. Georg Dav., Fr., Hüßstraße 347.
- Böse, Adolph, Kaufmann, Trave bei der fl. Petersgrube 408.
- Böse Wwe., sel. Andr. Friedr., gr. Burgstraße 722.
- Böse, Joh. Carl, Dr. d. R., Advocat und Notar, Landgerichts-Procurator, Amanuensis des Stadtgerichts, Breitenstraße MMQ. 821.
- Böskow, Joh. Friedr., Frau, fl. Burgstraße 788.
- Bössow, Hans Joach. Heinr., Bier- u. Essigbrauerei, Malzhandlung, Trave bei der fl. Petersgrube 386.
- Böst, Joh. Friedr., Krähenstraße 520.
- Böttger, Carl Heinr. Bernh., Mauer bei der großen Gröpelgrube 519.
- Böttger Wwe, sel. Christian Bernh., Wahnstraße im Gang 430.
- Böttger, Demois., Marlesgrube 540.
- Böttger, Detlef Hinr., Branntweimbrenner, Engelsgrube 506.
- Böttger, Franz Christoph, untere Hundstraße 71.
- Böttger Wwe., sel. Heinr. Christoph, gr. Burgstraße in der Burg 731.
- Böttger Wwe., sel. Joch. Albrecht, Glockengießersstraße 272.
- Böttger, Joch. Christoph, Krämer, langen Lohberg 335.
- Böttger, Joh. Hinr., Schuhmachermeister, Königstraße bei St. Jacobi 700.
- Böttger, Joh. Hinr., Flachsbinder, Engelswisch 577.
- Böttger, Joh. Hinr. Georg, Schuhmachermeister, Mengstraße MQ. 8.
- Böttger, Joh. Joch. Hinr., Wahnstraße im Gang 445.
- Böttger, Jürgen Friedr., Ballastböter, Engelsgrube im Gang 496.

- Böttger, Jgfr., Wahnstraße 430.
Böttger, Magnus Aug. Detlef, Wirth im goldnen Löwen, Trave, Ecke der Alsheide 645.
Böttger, Marc. Christoph, Johannisstraße JacQ. 28.
Böttger, Mart. Joach., Material- und Gewürzwaaren-Handlung, Destilateur und grüne Seifen-Fabrik, gr. Burgstraße 606.
Böttger Wwe., sel. Nicol. Detlef Christian, Fischergrube 341.
Böttger Wwe., sel. Steffen Wilh., Wahnstraße im Gang 430.
Böttkau Geschwister, Engelswisch im Thorweg 574.
Böttling, Jgfr., Glockengießerstraße 226.
Bötz, Joh. Heinr. Christian, Glockengießerstraße im Gang 226.
Bogaske, Joh. Gottl., Schuhmachermeister, Wahnstraße im Durchgang 489.
Bohl sen., Joh. Christoph, Gahrbereiter, Hügstraße 297.
Bohl jun., Joh. Christoph Ant., Gahrbereiter, Hügstraße 297.
Bohle, Georg Ludw., Kanzlist am Ober-Appellationsgerichte, Hügstraße 330.
Bohn, Asmus Andr. Carl, vor dem Mühlenthore.
Bohn, Franz Jacob, Schüttingsbote, Regidienstraße 661.
Bohn, Joh. Martin, Brauerei und Malzhandlung, Glockengießerstraße 242.
Bohnhoff, Franz Jürgen Ernst Christian Friedr., Gastwirth, Marlesgrube 566.
Bohnhoff, Hans Hinr., Träger, Hundstraße 93.
Bohnhoff, Hans Joch., Träger, langen Lohberg 288.
Bohnhoff, Hans Joch., St. Annenstraße 613.
Bohnhoff, Hinr., Schoppenbrauer, Ellerbrock 214.
Bohnhoff Wwe., sel. Joch., Pfaffenstraße bei St. Catharinen 688.
Bohnhoff, Joh. Wilh. Friedr., Glockengießerstr. 372.
Bohnhoff, Pet. Hinr. Christian, Gerichtswardein, obere Hundstraße 107.
Bohnsack, Carl Heinr. August, Altschuhmacher, Regidienstraße 629.

- Bohnsack, Hartw. Aug., Träger, Rosenstraße im Gang 470.
- Bohnsack Wwe., sel. Joh. Christian, Engelsgrube im Gang 555.
- Bohnsack Wwe., sel. Joh. Christoph, Glockengießersstraße im Gang 274.
- Bohnstorff, Demois., Depenau auf Söllners Hof 471.
- Bohnstorff, Joh. Peter, Mühlenauffseher, Mühlendam 844.
- Bohse, Carl David, Krügerei, Fischergrube 324.
- Boht, Herm. Christian, Gärtner und Pferdekäufer, vor dem Holstenthore auf dem Finkenberge.
- Boht, Joh. Christian, Effengrube im Gang 791.
- Boht, Joh. Joch. Hinr., Rosenstraße 485.
- Bohtmann Wwe., sel. Joh. Hinr., Engelsgrube im Hof 529.
- Boissonnet, Louis, Kaufmann, Johannißstr. JohQ. 25.
- Boje, Asm. Hinr. Peter, Engelswisch im Gang 583.
- Boje, Hinr. Friedr., Schoppenbrauer, Glockengießersstraße 258.
- Boje Wwe., sel. Peter Hinr. Friedr., Pagönnienstr. 383.
- Boldemann, Friedr., Bevollmächtigter des Versicherungs-Vereins von 1826 u. der Versicherungs-Gesellschaft von 1827, Königstraße bei St. Jacobi 644.
- Boldemann, Gustav, Kaufmann, Seidenwaaren- und Mode-Handlung, Klingberg JohQ. 932.
- Boldemann, Joh. Christian Gottfr., gr. Gröpelgrube im Gang 505.
- Boldt Wwe., sel. Anton Hinr., Königstraße 862.
- Boldt, Friedr. Joh. Hinr., Graveur, gr. Gröpelgrube 441.
- Boldt, Hans Heinr. Carl, Kiefau bei der Engelsgrube im Gang 442.
- Boldt Wwe., sel. Hans Joch., Mobilienhändler, Marlesgrube 529.
- Boldt, Herm. Christian Georg, Sargträger, Marienkirchhof bei der Mengstraße 203.
- Boldt, Hinr. Friedr., Tischlermeister, große Schmiedestraße 990.
- Boldt, Joh. Joach., Tischlermeister, obere Glockengießersstraße 262.

- Boldt, Joh. Joach. Peter, Breitenstraße, dem goldnen Engel gegenüber.
- Boldt Wwe., sel. Magnus Friedr., Glockengießerstraße im Armenhause 272.
- Boll, Marx Hinr., Hauszimmermann, Wirth zum Bienenkorb, im Mühlenthor 871.
- Bollmann, Carl Christian, Maurergesell, Johannisstraße im Gang JacQ. 12.
- Bollmann, Joh. Christian Friedr., Rosenstraße im Gang 488.
- Boltzendahl, Joh. Joch. Hinr., Schlumacherstraße im Gang 204.
- Boltzius Wwe., sel. Joch. Detl. Friedr., gr. Schmiedestraße 973.
- Bolzmann, Friedr. Ludw. Carl Adolph, weiten Lohberg 413.
- Bonn, Josua, Schlumacherstraße im Gang 204.
- Borchers, Bonavent. Christoph, Buch- und Stein-druckerei, Firma: Gebrüder Borchers, Königstraße, Ecke der Hundstraße 655.
- Borchers Wwe., sel. Dan. Friedr., Beckergrube im Thorweg 130.
- Borchers, Jac. Hinr., Copiist, Tünkenhagen 159.
- Borchers Wwe., sel. Jochim Hinr., Wahnstraße in Brusaun Gang 445.
- Borchers, Paul Gottlieb, Buch- und Steindruckerei, Firma: Gebrüder Borchers, Königstraße bei der Hundstraße 654.
- Borchert, Arend Hinr., Schiffszimmermann, Trave, Ecke der Alsheide 669.
- Borchert, Barthold Heinr., vor dem Holstenthore.
- Borchert, Joh. Friedr., Gärtner, vor dem Holstenthore bei der Lachwehr.
- Borchert, Joh. Heinr. Wilh., Schuhmachermeister, Klingberg MQ. 1007.
- Borchert, Joh. Hinr. Christian, Gärtner vor dem Holstenthore.
- Borchert, Joh. Joch. Herm. Hinr., Gärtner vor dem Holstenthore.

- Borchwaldt, Joch. Heinr., Maurergesell, Mauer bei der gr. Gröpelgrube, links 518.
- Bordier, Hans Detl. Aug., Marlesgrube im Durchgang 511.
- Bordier, Peter Ludw. Joch., Kolf 398.
- Borgfeldt Wwe., sel. Pet. Aug., Hartengrube 736.
- Borghard, Georg Friedr. Ferd., Trave bei der Effengrube auf dem Saal 811.
- Borgwaldt, Christian Joach. Carl, Grüsmacher, gr. Gröpelgrube 463.
- Borgwaldt Wwe., sel. Hans Carl, Krug- und Höferei, Engelswisch 582.
- Borgwaldt, Joh. Christian, Seefahrer, Engelswisch 582.
- Borgwaldt, Joh. Hinr., Weinschröter, Altsheide 649.
- Borgwardt, Gottl. Friedr., Schuhmacher = Aelterm., Fischergrube 405.
- Borgwardt, Joh. Christoph, Maurergesell, Wirth auf dem Maurer-Amtshause, Hundstraße 104.
- Borgwardt, Joh. Ernst Wilh., Bäckermeister, große Burgstraße 731.
- Borgwardt Wwe., sel. Joh. Jul. Carl Hellm., Gärtner, vor dem Burghore auf dem Wege nach Israelsdorf.
- Borgwardt, Joh. Peter Hinr., Schuhmachermeister, Balauerfohr 172.
- Borgwardt, Peter Christian, im heil. Geists-Hospital.
- Borkofsky Wwe., sel. Joh. Peter, Engelsgrube im Gang 555.
- Bornemann, Nicolaus Joh. Heinr., ft. Petersgrube im Gang 394.
- Bornhöfft, August Joch. Christoph, Schiffer, Engelswisch 621.
- Bornhöfft, Carl Heinr. August, Gewürz-, Material-, Farbwaaren- und Cigarren-Handlung, Engelsgrube Ecke der Schwönekendwasstraße 508.
- Bornhöfft Wwe., sel. Hans Hinr., Engelsgrube 508.
- Bornhöfft, Hinr. Franz Friedr., Schuhmachermeister, Bahmstraße 456.
- Bornhöfft, Joh. Christoph, Seefahrer, Trave bei der Hartengrube 713.

- Bornhöfft Wwe., sel. Joh. Christoph Peter, Hartengrube in Schwans Hof 735.
- Bornhöfft Wwe., sel. St. Annenstraße, Negidien-Convent 617.
- Bornhövd, Marx Christian, Barbier, große Burgstraße 621.
- Borries, Joh. Heinr. von, Kaufmann, Lager von deutschen und französischen Manufacturwaaren en gros, Holstenstraße 303.
- Bortfeldt, Joh. Jürgen Herm., Eisenwaaren-Handlung, Lager von allen Arten Werkzeug für Schuhmacher und andere Handwerker, Negidienstraße 667.
- Bose, Joh. Diedr. Heinr., Stabenstraße 570.
- Bose, Joh. Hinr. Christian, Krähenstraße 527.
- Bossau, Demois., Gastwirthin im schwarzen Bären, Mühlenstraße JohQ. 822.
- Bosse, Peter Joch. Anton, Seefahrer, fl. Altesfähre im Gang 747.
- Bossel Wwe., sel. Heinr. Jacob, große Burgstraße, Burghof 731.
- Both, Christian Joch. Heinr., vor dem Mühlenthore.
- Both Wwe., sel. Hans Hinr. Ernst, fl. Gröpelgr. 544.
- Both, Joh. Christian, Lizenbruder bei den Holsteinischen Wagen, untere Marlesgrube 513.
- Both, Joh. Heinr., Hartengrube im Gang 755.
- Bothstädt Wwe., sel. Aug. Diedr. Wilh., Johannisstraße im Armenhause 39.
- Bothstädt Wwe., sel. Christoph Phil., Mühlenstraße JohQ. 817.
- Bothstädt, Joh. Carl, Rosenstraße im Gang 492.
- Bousset, Franz Heinr., privilegirter Weinmakler, Königstraße bei der Wahnstraße 851.
- Bousset Wwe., sel. Joachim Christian, Königstraße bei St. Jacobi 646.
- Bousset, J. C., Handlungs-Firma, s. Priefs.
- Bousset, Joh. Christian, Mühlenstraße MQ. 905.
- Bousset, Joh. Philipp, Kaufmann, Trave bei der Braunstraße 117.
- Boutin Wwe., sel. Gerh. Heinr., Brauerei und Malzhandlung, Königstraße, Ecke der Negidienstraße 850.

- Boy Wwe., sel. Asmus, Engelsgrube im Gang 544.
- Boy, Christian, Gärtner, vor dem Mühlenthore in der Kahlhorst.
- Boy, Carl Joh. Heinr., Kaufmann, Firma: C. H. Boy & Sohn, Glockengießerstraße 259.
- Boy, Christian Herm., Kaufmann, Firma: C. H. Boy & Sohn, Glockengießerstraße 259.
- Boy, Friedr. Joach. Christoph, untere Fleischhauerstraße 228.
- Boy, Gustav Adolph, Kaufmann, Firma: C. H. Boy & Sohn, Glockengießerstraße 269; Comtoir: Glockengießerstraße 259.
- Boy, Hans Wilh. Matth., Mauer bei der Glockengießerstraße 378.
- Boy, Heinr. Hartw., Schneidermeister, gr. Schmiedestraße 970.
- Boy Wwe., sel. Herm. Peter, Engelsgrube 631.
- Boy, Jgfr., Mauer bei der Düvekenstraße 736.
- Boy, Jgfr., Hundstraße 119.
- Boy, Joch., Steinbrücker, Rosenstraße 496.
- Boy, Joh., Gärtner, vor dem Holstenthore bei der Lachswehr.
- Boy, Joh. Friedr., Destillateur, Fischergrube 370.
- Boy, Joh. Gottlieb, Gärtner, vor dem Mühlenthore, am Geniner Wege, rechts.
- Boy, Peter Balth. Herm., Trave bei der Fischstr. 28.
- Boye, Dan. Friedr., Kaufmann, in Firma: Aug. Chr. Wieck & Comp., Handlung von Galanterie-, Steinzeug-, Glas-, feinen Stahl- und Eisenwaaren, auch Commissions- und Expeditionsgeschäfte, Klingberg MQ. 1000.
- Bräck, Jacob Hinr. Dan., Glockengießerstraße 219.
- Bräck Wwe., sel. Joh. Bernh. Wilh., Glockengießerstraße 219.
- Bräck, Joh. Berend Wilh., Hügstraße im Gang 348.
- Bräck, Nicolaus Adolph, Johannisstraße im Gang JacQ. 28.

- Bräunig, Gust. Adolph, Kaufmann, Firma: A. Bräunig, Lager en gros von deutschen und englischen Manufactur-Waaren, Commissions- und Expeditionsgeschäfte, Mengstraße MQ. 14.
- Braez, Carl Aug., Barbier, vor dem Hürterthore auf Fortuna.
- Brakel, Conr. Hoyer van, obere Mengstraße MQ. 8.
- Brammer, Dan. Pet. Hinr., Aufwärter, Depenau 477.
- Brammer, Justus Joh. Heinr. Georg, Schneidermeister, Johannisstraße JacQ. 19.
- Brammer, Peter Matthias Christoph, Regidienstraße im Gang 644.
- Bramstädt, Heinr., Schiffer, Engelsgrube 503.
- Bramstädt, Joh. Heinr. Dan., Schiffer, Trave beim grünen Gange 686.
- Brandes Wwe., sel., Joh. Hinr. Fischergrube 339.
- Brandt Wwe., sel. Christ. Diedr., Königstraße bei St. Catharinen 668.
- Brandt Wwe., sel. Christoph Joch., Schlumacherstraße im Hofe 209.
- Brandt, Dan. Mart., Wahnstraße im Durchgang 489.
- Brandt, Detl. Christoph, Brauer, Fischergrube 458.
- Brandt, Franz Hinr., große Petergrube 416.
- Brandt, Hans Joch., Schullehrer zu Cronsförde.
- Brandt, Hans Joch., Träger, Rosenstraße 487.
- Brandt, Herm., Hauszimmermann, Alsheide 647.
- Brandt, Herm. Friedr. Lorenz, Wollen-Manufactur, Kram- & Spielwaaren-Handlung, obere Johannisstraße JacQ. 1.
- Brandt, Igfr., Krähenstraße 410.
- Brandt, Igfr., Krähenstraße im Gang 407.
- Brandt, Igfr., Mengstraße MQ. 8.
- Brandt, Jac. Wilh., Kaufmann, Weinhandlung; Firma: M. J. Brandt & Söhne, gr. Petergrube 461.
- Brandt, Joh. Christian Jürg., Seefahrer, Engelswisch im grünen Gang 604.
- Brandt Wwe., sel. Joh. Detlef, Hundstraße 136.
- Brandt, Joh. Friedr., Hartengrube im Gang 746.
- Brandt, Joh. Friedr., Schneider, Rosenstraße 484.

- Brandt Wwe., sel. Joh. Gerh., langen Lohberg im Armenhause 306.
- Brandt, Joh. Heinr. Ludw., Kaufmann, Trave bei der Elemenstvierte 283.
- Brandt, Joh. Hinr. Asmus, Schiffer, Gastwirth zur Stadt Copenhagen, Trave bei der Beckergrube 103.
- Brandt, Joh. Hinr., Förster zu Cronsförde vor dem Mühlenthore.
- Brandt, Joh. Hinr., Lizenbruder bei der Hamburger Post, untere Hügstraße 269.
- Brandt, Joh. Joch., Stabenstraße 589.
- Brandt Wwe., sel. Joh. Nicol. Christ., Hügstraße 311.
- Brandt, Joh. Siegfr., Färber u. Glätter, Rosenstraße 480.
- Brandt, Jürg. Christ., Bahmstr. im Durchgang 489.
- Brandtstedt Wwe., sel. Joh. Gottfr., Hartengrube 761.
- Brasch, Ant. Conr., Fischergrube im Gang 368.
- Brasch, Demois., Fischergrube 335.
- Brasch Wwe., sel. Helm. Carl Ludw., Schneidermeister, Klingberg 964.
- Brasch, Jac. Wilh., Hauszimmermann, ft. Gröpelgrube 544.
- Brasch Wwe., sel. Joh. Christoph, Bahmstraße im Gang 430.
- Brasch, Joh. Eduard, Fischergrube im Gang 368.
- Brasch, Nicol. Hinr., kleine Petersgrube 391.
- Brasch, Wilh. Hinr. Ludw., Engelsgr. im Gang 527.
- Brattström, Marcellus, Kaufmann, Firma: Haltermann & Brattström, Mengstraße MMQ. 52.
- Brauer, Gerh. Joch. Christoph, Marlesgrube 567.
- Brauer, Johann Christian, Schneidermeister, Beckergrube 137.
- Brauer, Joh. Friedr., Firma: J. C. Brauer, hält Lager von fertigen Herren-Kleidungsstücken, Beckergr. 137.
- Braune, Joh. Sam. Lorenz, Barbier, Schwönefendwasstraße 378.
- Braunmüller, Aloys, Leimsieder, Johannisstr. JacQ. 32.
- Braunmüller, Jacob, beedigter Waarenmakler und Leder-Sortirer, untere Hundstraße 66.
- Braunschweig, Joh. Mart., Hauszimmermann, langen Lohberg im Gang 343.

- Braunwaldt, Detl. Ludw., Marktvogt, Glockengießerstraße 369.
- Brechmacher, Joh. Gottfr., Hundstraße im Gang 176.
- Breckwoldt, Martin Hinr., Gastwirth auf dem Pockenhofe vor dem Burgthore.
- Brede, Hans Nicol., Krug und Höferei, Engelswisch 616.
- Breede, Herm. Hinr., Gärtner, vor dem Mühlenthore, unweit St. Jürgen.
- Brehmer, Claus Wilh., Instrumentenmacher-Gehülfe, untere Fleischhauerstraße 228.
- Brehmer, Friedr., Pächter des Hofes zu Falkenhufen vor dem Mühlenthore.
- Brehmer, Hans Carl Hartw., Klostervogt, Düvelenstraße 743.
- Brehmer, Heinr., Dr. d. R., Senator, Parade 951.
- Bremen, Joh. Christian Peter, Korbmacher, Königstraße beim alten Schranken 874.
- Bremen, Jürgen Christian, Copist, untere Hürstr. 372.
- Bremer, Franz Hinr. Asmus, Schuhmachermeister, Schlumacherstraße 213.
- Bremer, Friedr. Heinr., Frau, Beckergrube 168.
- Bremer, Joh. Joach. Christoph., Höferei, gr. Burgstraße im Keller 723.
- Brettschneider, Joh. Friedr. Ernst, Gelbgießer, Kieszau bei der Engelsgrube 425.
- Breyer, Abraham Heinr. August, Korbmacher, Fünshausen 16.
- Breyer, Carl Heinr., Altschuhmacher, Depenau 480.
- Breyer, Georg Wilh., Korbmacher, Pfaffenstraße bei St. Catharinen 675.
- Breyer, Jgfr., fl. Burgstraße in Strahns Convent 788.
- Breyer Wwe., sel. Matthäus, Pfaffenstraße bei St. Catharinen 675.
- Breyer, Matthias Adolph, Korbmacher, Königstraße beim alten Schranken 887.
- Brinckmann, Hans Hinr., vor dem Burgthore an der Israelsdorfer Allee.
- Brinckmann, Hans Richard, Schiffer-Neltermann, fl. Burgstraße JacQ, 743.
- Brinckmann, Hartw. Andr. Herm. Heinr., Seefahrer, Böttgerstraße 252.

- Brinckmann, Joh., Krähenstraße im Gang 530.
 Brinckmann, Joh. Hinr. Martin, Träger, Alshöhe 657.
 Brinckmann, Peter Heinr. Jürgen, vor dem Burghore.
 Brinckmann Wwe., sel. Peter Wilh., im heil. Geispsital.
 Brincker, Igfr., Johannisstr. in Segeberg's Armenhaus 33.
 Brinkmann, Carl Friedr. Joh., Musiklehrer, Hundstraße 111.
 Brinkmann Wwe., sel. Heinr., Kaufberg 769.
 Brobäck, Jac Nicol., Seefahrer, Engelsgrube 521.
 Brocato, Domenico, Kaufmann, Firma: D. Brocato & Comp., Handlung mit Kupferstichen, Gemälden, Landcharten und verschiedenen kurzen Waaren, Breitenstraße hinterm Markt 946.
 Brocken, Christian Ludw. von, Kunst- u. Handelsgärtner, Firma: Friedr. v. Brocken Söhne, vor dem Mühlenthor, links am Hamburger Wege.
 Brocken Wwe., sel. Friedr. von, vor dem Mühlenthor, links am Hamburger Wege.
 Brocken, Joh. Friedr. von, Kaufmann, Trave bei der Mengstraße 98.
 Brockes, C. von, Particulier, Holstenstraße 180.
 Brockes, Fräulein von, Mühlenstraße MQ. 923.
 Brockes Wwe., sel. Johann Georg Arnold von, Dr. d. R., Senator, Johannisstraße JacQ. 1.
 Brockmann Wwe., sel. Clas Heinr., Wirth, Trave, Ecke der Mengstraße 26.
 Brockmann, Demois., Alfstraße 57.
 Brockmann, Heinr. Andr., privilegirter Makler, bevollmächtigter Haupt-Agent der vaterländ. Feuer-Versicherungs-Gesellschaft in Elberfeld, Agent der London Union-Lebens-Versicherungsgesellschaft in London, und der Preuß. Renten-Versicherungsanstalt in Berlin, Beckergrube 196.
 Brockmann, Heinr. Friedr. Christian, Lager von Damen-Puh, Strohgeflechten und Strohhüten, achten italienischen Hüten, Blumen u. u., Holstenstraße 309.
 Brockmann Wwe., sel. Joh. Christian. Friedrich, vor dem Mühlenthor bei der Siegelei.

- Brockmann, Joh. Herm., Bevollmächtigter der hiesigen neuen Asscuranz=Compagnie von 1825, wie auch Agent der fünften Hamburgischen Asscuranz=Compagnie für Feuerßgefahrl, Fischstraße 93.
- Brockmann, Joh. Joch. Wilh., Träger, Engelsgrube im Gang 496.
- Brockmann, Peter Diedrich Vollrath, Siegelmeister auf der Siegelei vor dem Mühlenthore.
- Brockmüller Wwe., sel. Hans Gottlieb, untere Hartengrube 720.
- Brockmüller, Hans Heinr. Gottfr., Hartengrube 720.
- Brockmüller, Heinr. Anton, Hürstraße 377.
- Brockmüller, Joach. Heinr., Wirth, Marlesgrube im Ring 551.
- Brockmüller, Matth. Diedr., Engelsgrube im Gang 526.
- Brömbßen, Fräulein von, Hartengrube 744.
- Broschmann, Herm. Diedr. Jacob, Malermeister, untere Glockengießerstraße 215.
- Brose Wwe., sel. Joh. Hinr., Rothlöchermeister, Hundstraße 75.
- Brose, Joh. Hinr., Rothlöchermeister, Rosengarten 40.
- Brückmann, Christ. Franz Heinr., Trödler, Marlesgrube 528.
- Bruder Wwe., sel. Herm. Gottfried, Schloßermeister, Lünkenhagen 150.
- Bruder, Joh. Peter Heinr., Krähenstraße im Gang 526.
- Brüggens, Hans Hinr. Detl., Handschuhmacher, Regidienstraße 649.
- Brüning, Christian Heinrich Burghard, Schiffer, Trave bei der gr. Altesfähre 733.
- Brüningk, Joh. Christian Diedr., Brauer, Fleischaauerstraße 155.
- Brüningk, Joh. Heinr., Kupferschmidt, gr. Schmiedestraße 289.
- Brünings Wwe., sel. Diedr. August, Trave bei der Altsheide 674.
- Bruhn Wwe., sel. Hans Friedr., Major in dänischen Diensten, Beckergrube 162.

- Bruhn, Joh. Andr. Christian, Wirth, vor dem Mühlenthor.
 Bruhns, Carl, Kaufmann, Weinhandlung, Firma: J. L. Bruhns & Sohn, Trave bei der Braunstraße 160.
 Bruhns, Hans Christoph, Steckniffahrer, Trave bei der Hartengrube 767.
 Bruhns, Heinr. Matth. Daniel, Schreiber am Zoll-Bureau, St. Annenstraße 797.
 Bruhns Wwe, sel. Joh. Friedr. Ludw., v. d. Hüterthore.
 Bruhns, Joh. Gottfr. Detlev, Pantoffelmacher, Pfaffenstraße bei St. Catharinen 688.
 Bruhns Wwe., sel. Meinhardt Hans, Steckniffahrer, Trave bei der Hartengrube im Gang 167.
 Bruhns Wwe., sel. Mich. Berend, Frucht- und Delikatessen-Handlung; Firma: M. B. Bruhns, Breitenstraße beim alten Schragen JohQ. 958.
 Bruhns, Mich. Hinr., Steckniffahrer, Trave bei der Hartengrube 766.
 Bruhns, Mich. Nicol., Steckniffahrer, Trave bei der Effengrube 772.
 Bruhns, Peter Gottlieb, Kaufmann, Weinhandlung, Firma: J. L. Bruhns & Sohn, am Wall beim Eußwahn; Comtoir: Trave bei der Braunstraße 160.
 Brun, Joch., Träger, Glockengießerstraße im Gang 220.
 Brunckhorst, Jac. Friedr., im heil. Geist-Hospital.
 Bruns, Andr. Diedrich Christoph, Steckniffahrer, Trave bei der Dankwärtsgrube 709 b.
 Bruns, Demois., Klingberg MQ. 1003.
 Bruns, Georg David, Pantoffelmacher, Mauer bei der gr. Gröpelgrube 434.
 Bruns, Heinr., Dr. d. R., Niedergerichts-Procurator, obere Fleischhauerstraße 116.
 Bruns Wwe., sel. Joh. Heinr., Dankwärtsgrube 612.
 Brunswig, Georg Heinr., Kaufmann, schwed. Waaren, Kram-Waaren, Uhrfournituren x., en gros, Commissions- und Expeditions-Geschäfte, Fischstraße 79.
 Brusck, Joh. Gottfr. Heinr., Johannisstraße im Gang 28.
 Brusck Wwe., sel. Joh. Hinr., untere Hundstraße 58.

- Bubert, Anton Christian Ludw., Privatlehrer, Schüß-
selbuden 226.
- Bubert, Carl Heinrich, Klempnermeister, Schüß-
selbuden 231.
- Bubert, Ludw. Hinr. Ernst, Sinngießermeister, Schüß-
selbuden 226.
- Buchgleichner, Joh. Hinrich, Ehefrau, Böttcher-
straße 261.
- Buchholtz, Carl Daniel, Schiffer, untere Engels-
grube 632.
- Buchholtz, Hinr. Friedr., Dom-Kirchhof 865.
- Buchholz, Carl August, Dr. d. R., Syndicus, obere
Mengstraße MMQ. 1.
- Buchwaldt, Heinr. Jürg., privilegirter Logenwärter und
Zettelträger am Schauspielhause, Rosenstraße 486.
- Buchwaldt, Joh. Friedr., Stell- und Rademacher,
untere Wahnstraße 426.
- Buchwaldt, Joh. Joch., Brauer, Hügstraße 343.
- Buck, Jgfr., Effengrube im Hof 794.
- Buck, Benjamin Christoph Friedr., Holzseher, Krä-
henstraße 618.
- Buck, Carl Del. Heinr., Wirth auf dem Kienräucher-
hofe vor dem Mühlenthore.
- Buck, Ferdinand, Barbier, Klingberg 923.
- Buck, Friedr. Hieronym., Brantweinbrenner, untere
Danfwärtgrube 694.
- Buck Wwe., sel. Hans Friedrich, Wahnstraße im
Gang 439.
- Buck Wwe., sel. Hans Hinr., Kiesau bei der Des-
penau 441.
- Buck, Heinr., Engelswisch im Gang 604.
- Buck, Joch. Hinr. Friedrich, Wall-Auffseher, Effen-
grube 795.
- Buck, Joch. Mich. Hartw., Pächter auf Bertram's
Hof vor dem Burgthore.
- Buck, Joh. Heinr., Lastadie beim Gießhose 361 a.
- Buck, Joh. Heinr. Adolph, in der Kahlhorst vor dem
Mühlenthor.
- Buck, Joh. Hinr., Gärtner und Medebürger vor dem
Burgthore, beim Pockenhofe.

- Buck Wwe., sel. Joh. Hinr., große Gröpelgrube im Gang 497.
- Buck Wwe., sel. Jürg. Friedr., Engelswisch im Gang 604.
- Buck, Thom. Heinr. Theodor, Dr. d. Medizin und Geburtshülfe, Johannisstraße JohQ. 19.
- Buck, Wilhelm, Balauerfohr im Gang 180.
- Büch Wwe., sel. Hans Christian, Hürstraße im Gang 276.
- Büchel Wwe., sel. Joh. Hinr., Walmstraße im Durchgang 489.
- Büchting Wwe., sel. Johann Friedrich, Klingberg MQ. 1006.
- Bühlau, Peter David, Heringspacker, lichte Dwaßstraße 669.
- Bühner, Carl Aug. Wilh., Barbier, Balauerfohr 186.
- Bülzingslöwen, Heinr. Adolph Ludw. Ferdin. von, Lieutenant im Lübeckischen Contingente, Bauhof 824.
- Büschel, Franz Bernh., Kaufmann; Firma: Bernhard Büschel, Handlung von feinen kurzen Waaren, Waffen und Seearten, auch Lager von musikal. Instrumenten und Saiten, Commissions- und Expeditionsgeschäfte, Holstenstraße 180.
- Büström, Peter, Steuermann, Böttgerstraße, Saal 254.
- Büttner, Geschwister, Marlesgrube 544.
- Büttner, Nicol. Sebastian Friedr., langen Lohberg 321.
- Bugdahl, Joch. Caspar Hinr., Schiffer, Trave bei der Engelsgrube 641.
- Buhmann, David Hinr., Seefahrer, Engelsgrube im Gang 416.
- Buhrmann, Joh. Bartholomäus, Handschuhmacher, gr. Schmiedestraße 981.
- Buhtz, Jyfr., Riesau bei der Depenau 444.
- Buhtz Wwe., sel. Hans Friedr., Riesau bei der De-
penau 433.
- Buhtz, Joh. Joch. Diedr., Schullehrer zu Moising.
- Bull, Christ. Ulrich, Fischergrube im Gang 371.
- Bull, Joh. Friedr. Christoph, Schneider, Marles-
grube 547.
- Bunck, Joh. Ludw., Böttchermeister, Dankwärts-
grube 652.

- Bunck, Igfr., Hügstraße 306.
- Bunge Wwe., sel. Joh. Joach., Brauerei, Fischergrube 314.
- Bunge, Matthäus Friedr., Gewürz, Materialz, Farben- und Thee-Handlung, Trave bei der Matsfähre 474.
- Burckhardt, Joh. Christoph Gotth., Lohgerber, untere Hundstraße 62.
- Burdet, Jean Baptiste, Tanzlehrer, obere Fleischhauerstraße 100.
- Burgfeldt, Joch. Carsten Christian, Trave bei der Hartengrube 774.
- Burghardi, Joh. Mich., Marlesgrube im Gang 558.
- Burghardt, Christoph Carl, Schneidermeister, Effengrube 805.
- Burjam Wwe., sel. Andreas Matthias, kleine Burgstraße 780.
- Burjam, Johannes Daniel Zacharias, Musiklehrer, kl. Burgstraße 780.
- Burjam, Lorenz Nicolaus Gottfried, Sattlermeister, Mühlenstraße JobQ. 918.
- Burmeister, Andreas Ernst, Bierspünder, Glockengießergasse 371.
- Burmeister, Carl Friedr., Gold- und Silberarbeiter, kl. Schmiedestraße 188.
- Burmeister, Friedr. Gottfr. Heinr., Zeichenlehrer, Königstraße bei der Hundstraße 661.
- Burmeister, Hans Friedr., Träger, Beckergube im Thorweg 168.
- Burmeister Wwe., sel. Hans Peter Hinr., Schiffer, Trave bei der Engelsgrube 484.
- Burmeister, Heinr. Christian, Krügerei, Holstenbrücke 347.
- Burmester, Andreas Peter Hinr., Expeditur bei der Hamburger reitenden Post, Engelswisch 510.
- Burmester, Beiend Jacob Gottfr., Copiist, Mengestraße MMQ. 51.
- Burmester, Christian Ernst, Posenhändler, Pfaffenstraße bei St. Catharinen 689.
- Burmester, Christian Peter Hinr., gr. Gröpelgr. 446.

- Burmester, Christoph Carl Joh., Tapezier und Bandagist, Hürstraße 305.
- Burmester, Friedr. Christian Ludw., Schiffer, kl. Burgstraße auf dem Burghofe 731 b.
- Burmester, Georg Heinr. Bernh., Schiffer, Engelswisch 609.
- Burmester Wwe., sel. Hans Hinr., untere Krähenstraße 535.
- Burmester, Hans Hinr. Arnold, Klempnermeister, Engelswisch 567.
- Burmester Wwe., sel. Hans Joch., Schuhmachermeister, Kolk 314.
- Burmester Wwe., sel. Hinr., Mauer bei der Weberstraße 602.
- Burmester, Joh. Carst. Christoph, Wirth im Schlüssel, Markt 259.
- Burmester, Joh. Christian, Schiffer Aeltermann, kl. Altesfähre 758.
- Burmester, Joh. Diedrich, lichte Dwaßstraße 684.
- Burmester, Joh. Friedr., Schiffszimmermann, kleine Burgstraße auf dem Pockenhofe 786.
- Burmester, Joh. Friedr., Mauer bei der Weberstraße 602.
- Burmester, Joh. Herm., Hausdiener und Cassirer der directen Steuer, untere Hundstraße im Sack 51.
- Burmester, Joh. Hinr. Friedr., Förster zu Poggensee vor dem Mühlenthore.
- Burmester, Joh. Hinr., Gärtner auf Herrn Senator Gädery Garten vor dem Mühlenthore.
- Burmester, Joh. Joch. Heinr., Träger, siebente Dwaßstraße 83.
- Burmester, Joh. Jürg., Steuer-Cassirer im Mühlenthor-Bezirk, Mauer bei der Krähenstraße 550.
- Burmester, Joh. Jürg. Hinr., kl. Altesfähre, Saal 750.
- Burmester, Jzfr., St. Annenstr., Aegidien-Convent 617.
- Burmester, Jzfr., Pugarbeiterin, Hürstraße 289.
- Burmester Wwe., sel. Matth. Hinr., Depenau 478.
- Burmester Wwe., sel. Nicol., Mauer bei der Düvelnstraße 735.

- Burmester Wwe., sel. Nic. Luc., Krähenstraße 418.
 Burmester Wwe., sel. . . ., große Burgstraße in der
 Burg 731 a.
 Burow, Joh. Jac., Seiden-Knopfmacher, obere Bahm-
 straße 472.
 Burow Wwe., sel. Martin, obere Bahmstraße 472.
 Busch, Andr. Hinr. Peter, Balauerfohr im Gang 180.
 Busch, Andr. Friedr., Lastadie beim Gießhose 362.
 Busch, Carl Heinr., Rosenstraße im Gang 470.
 Busch, Carl Hinr. Herm., Gastwirth und Trödler,
 Marlesgrube 518.
 Busch, Daniel Friedr., Trave bei der Dankwärtz-
 grube 706.
 Busch, Daniel Joch. Wilh., vor dem Holstenthore.
 Busch, Hans Peter, vor dem Holstenthore.
 Busch, Heinr. Ludolph, Steuerschreiber für das Land-
 Gebiet, Fegefeuer 888.
 Busch Wwe., sel. Joch., Johannisstraße in Segeberg's
 Armenhaus 33.
 Busch, Joch. Hinr., Stuhlmachermeyster, Mauer beim
 Mühlenthore auf dem Saal 729.
 Busch, Joch. Jac. Jürg., Marlesgrube im Gang 570.
 Busch, Joh. Friedr., Karrenfahrer, Marlesgrube 593.
 Busch, Joh. Friedr. Hieronymus, in Krempelsdorf
 vor dem Holstenthore.
 Busch, Joh. Gotthard Christian, Schlumacherstraße
 im Hofe 216.
 Busch Wwe., sel. Johann Jürgen, Weinhandlung und
 Schenke, Königstraße bei der Megidienstraße 843.
 Busch, Marx Hinr. Johann, vor dem Mühlenthore.
 Busch, Peter, Träger, Kieszau bei der Engelsgrube 450.
 Busch Wwe., sel. Peter, kl. Burgstraße in Krahn's
 Convent 788.
 Buschbaum, Dems., Johannisstraße auf Hasen Hof
 JacQ. 18.
 Buse Wwe., sel. Joh. Christoph, Beckergube im
 Thorweg 168.
 Busekist Wwe., sel. Joach. Phil. Diedr., Hebamme
 vor dem Mühlenthore neben Wilms Garten.
 Busekist Wwe., sel. Jochim Hinrich, Hundstraße im
 Gang 136.

- Busekist, Joh. Hinr., Wein- und Brennholz-Handlung, Klingberg MQ. 937.
 Busson Wwe., Joch. Friedr., Sattlermeister, Klingberg MQ. 1008.
 Buuck Wwe., sel. Gottlieb, Fischergrube im Gang 374.
 Buuck, Hans Caspar, Kaufberg im Keller MMQ. 791.
 Buwe Wwe., sel. Benjamin Nicolaus, weiten Lohberg 402.

C.

- Cabel, Joh. Herm. Ludw., Forstwärter zu Wulfsdorf vor dem Mühlenthore.
 Cabell, Gottfried Friedr., Wirth auf dem Bürger-Schützenhofe vor dem Holstenthore.
 Cadaro, Joh. Nicol. Anton, Rosenstraße 472.
 Calais, J., Zahnarzt, Klingberg MQ. 1000.
 Caleau, Charles, Lehrer der Französischen Sprache, Königstraße bei der Bahmstraße 894.
 Calow, Georg Herm. Claus, Lehrer an St. Annen.
 Calow, Hans Wilh. Heinr., Düvekenstraße 749.
 Cammann, Ludw. Conr. Friedr., Dankwärtsgrube im Gang 702.
 Capell, Hans Hinr., Fegefeuer 891.
 Carlson, Andr. Johannes Heinr., Schiffszimmermann, Kiesau bei der Engelsgrube 435.
 Carstens, Carl Friedr., Mauer bei der Schafferei 581.
 Carstens, Dan. Heinr., Kaufmann, Lager von eisernen Defen, Kochgeschirren, Maschinen, Lumpen, Siegeleifabricaten, Dachschiefeln x., Fischstraße 109.
 Carstens, Demois., obere Hüßstraße 309.
 Carstens, Georg Franz, Schuhmachermeister, Mühlentstraße im Schuhmacher-Amtshause JohQ. 833.
 Carstens, Gottl. Heinr., Malermeister, Johannisstraße JacQ. 16.
 Carstens, Gustav Jochim, Schiffer, Trave bei der Beckergrube 99.
 Carstens, Hans Christoph Wilh., St. Annenstraße 613.

- Carstens Wwe., sel. Hans Hinr., Tünkenhagen 146.
- Carstens, Hans Joch., Elemenstwierte 292.
- Carstens, Hans Joch. Ludw., Dankwärtgrube im Gang 702.
- Carstens, Joch. Diedr. Friedr., Sperrgeld-Einnehmer am Holstenthor, Dankwärtgrube 604.
- Carstens, Joch. Heinr. Friedr., Mühlenstraße im Keller JohQ. 918.
- Carstens, Joch. Hinr., Dankwärtgrube im Gang 646.
- Carstens Wwe., sel. Joch. Joh. Friedr., langen Lohsberg 307.
- Carstens Wwe., sel. Joh. Hinr. Ludwig, Glockengießerstraße 243.
- Carstens, Joh. Friedr., Stuhlmachermeister, Fischergrube 305.
- Carstens, Joh. Heinr. Wilh., Mützenmacher; Firma: J. H. Carstens; Kunst- und Buchhandlung nebst Antiquar-Geschäft, Hügstraße 328.
- Carstens, Joh. Joch. Hinrich, Destillateur, Mühlenstraße JohQ. 816.
- Carstens, Joh. Hinr., Seefahrer, Engelswisch im Thorweg 574.
- Carstens, Joh. Joach., Stuhlmachermeister, Engelsgrube 525.
- Carstens Wwe., sel. Ludwig Franz Bernhard, im St. Jürgen-Hospital.
- Carstens, Peter Nicol. Heinr., Candidat C. Ehrw. Ministerii, Hügstraße 309.
- Carstens, Wilh. Dan., Trave bei der Beckergube auf dem Saal 279.
- Cartobius, Friedr. Christoph Carl, Seefahrer, Schwönekendwaßstraße 402.
- Cartobius, Hans Diedr. Georg, große Gröpelgr. im Gang 508.
- Cartobius, Joh. Wilh., Ballastböter, Engelsgrube im Gang 496.
- Casati, Demois., Wahnstraße 477.
- Casati, Peter Ant. Maria, (Nachfolger von Casati & Söhne) Königstraße bei der Wahnstraße 862.

- Caspar, Friedr. Ludw., Aufwärter, Engelsgrube 493.
 Chelius Wwe., sel. Carl, Alsheide 655.
 Chelius, Demois., Bahmstraße auf Brigittenhof 504.
 Christeinicke, Gebhard Joach. Andreas, Buchhalter, Trave bei der Clemensviere 283.
 Christeinicke, Joch. Christian, Tuchmacher, Werkmeister am Spinnhause, Mauer bei der Düvelenstraße 732.
 Christeinicke, Joh. Christoph Nicol., Flachsbinder, Hartengrube im Gang 735.
 Christeinicke, Carl Joh. Nicol., Optikus; Firma: K. Christeinicke, schleift Augengläser, verfertigt und reparirt optische und andere physikalische, auch mathemat. Instrumente, hält Lager von englischen Lampen u. c., Breitenstraße JacQ. 777.
 Christen Wwe., sel. Jac. Wilh., Engelsgrube 532.
 Christiansen, Jürg. Hinr. Christian, Seefahrer, Rosenstraße 474.
 Christiansen, Peter Christian, Steuermann, Trave bei der Alsheide 672.
 Claasen, Joch. Peter Hartw., Gastwirth im rothen Pferde, gr. Burgstraße 605.
 Claassen Wwe. sel., Joach. Christoph, Trave beim grünen Gang 684.
 Claassen, Joh. Aug. Ludw., Fischergrube 367.
 Claassen, Joh. Heinr., Wollens, Manufactur-, Kramwaaren-Handlung und Parfümerie-Fabrik; Firma: Heinr. Claassen, Markt 251 u. 252.
 Claassen, Joh. Heinr., Mauer beim Mühlenthor 763.
 Claassen Wwe., sel. Joh. Heinr., untere Engelsgrube 633.
 Claassen Wwe., sel. Joh. Joch., Johannisstraße in Serkens Armenhaus 39.
 Classe, Friedr. Wilh. Heinr., Bäckermeister, Königstraße, Ecke der Fleischhauerstraße 872.
 Classe, Peter Matth. Hinr., Bäckermeister, gr. Burgstraße 724.
 Classen sen., Carsten Wilh., Tapezier, Stabenstraße auf Behrens Hof 570.
 Classen jun., Christian Joh. Friedr., Tapezier, Hartengrube 745.

- Classen, Franz Joch. Ludw., Hauszimmermann, langen
Lohberg 330.
- Classen Wwe., sel. Joh. Hartw., untere Johannis-
straße im Armenhause 39.
- Classen, Joh. Hartwig, Schuhmachermeister, alten
Schrangen 968.
- Classen, Joh. Heinr. Albert, Kanzleibote, Hund-
straße 101.
- Classen, Johannes, Dr. d. Philosophie, Professor am
Gymnasium, Johannisstraße JohQ. 778.
- Claudius, Friedr. Matth. Jacobus, J. C., Senator,
untere Mühlenstraße JohQ. 778.
- Clausen, Christian, Kaufmann, Weinhandlung, Trave
bei der fl. Petergrube 409.
- Clavier Wwe., sel. Franz Christoph Heinr., Mauer
bei der Fleischhauerstraße im Gang 245.
- Coht, Joh. Caspar, Bleicher vor dem Hürterthore.
- Coht, Joh. Matth. Lorenz, Bierspünder, Mauer beim
Schlachthause 246.
- Collasius, Helmuth Friedr. Carl, Kaufmann, Tuch-
handlung, Klingberg JohQ. 934.
- Comet Wwe., sel. Aug. Friedr., Mühlenstraße im Hof
JohQ. 817.
- Conrad, Joh. Carl Friedrich, Schneidermeister, große
Schmiedestraße 978.
- Conrad Wwe., sel. Joach. Christian, Königstraße bei
St. Catharinen 692.
- Conradi, Ernst Georg, Wegebau-Conducteur, Königstr.
unterm Schranken 877.
- Conradi, Joh. Dan. Diedr., Mühlenstraße im Keller
MQ. 906.
- Coppens, Joh. Baptist, macht Vogel- und Papagoien-
Bauer, reparirt und reinigt Glaskronen ic., Rosen-
straße 469.
- Cordes, Anton Jacob, Altschuhmacher, obere Marles-
grube im ersten Keller.
- Cordes, Demois., große Burgstraße 594.
- Cordes, Joch., Gärtner, vor dem Holstenthor auf
dem Sinkenberge, rechts.
- Cordes, Joh. Hinr., Schoppenbrauer, Böttcherstraße 259.

- Cordes, Joh. Hinr. Christian, Gärtner vor dem Holstenthore auf dem Finfenberge.
- Cordes, Joh. Joch., Kaufmann, Firma: J. G. Nölingk & Cordes, Mengstraße MMQ. 72.
- Cords, Asmus Claus Hinr., vor dem Mühlenhore.
- Cords, Nicol. Daniel, Mauer bei der Stabenstr. 558.
- Cordua, Ferdinand, Particulier, kl. Burgstraße 779.
- Cossel Wwe., sel. Johannes, Mengstraße MMQ. 95.
- Coujad, Joh. Phil., Glockengießerstraße 374.
- Cowalsky, Theodor Heinr., Kaufmann, Porzellan-, Steinzeug- und Glaswaaren-Handlung, untere Braunstraße 152.
- Crome Wwe., sel. Friedr. Heinr. Philipp, Hüßstr. 350.
- Cropp, Herm. Wilh., Kaufmann, Seidenwaaren-Handlung, Breitenstraße, Ecke der Beckergrube 815.
- Crull, Dems., Mädchenschule, obere Glockengießerstr. 261.
- Crull, Jast., Bauhof 822.
- Crull, Herm. Friedr. Christian, Schreiber an der Dröge, Lastadie 359.
- Cruse, C., Handlungsfirma; Comtoir: Klingberg 933. (f. A. H. Schultz.)
- Crusen, Friedr. Georg, Werkmeister an der St. Catharinen-Kirche und Geschäftsführer bei der St. Marien-Kirche, obere Glockengießerstraße 251.
- Curtius, Demois., Markt 238.
- Curtius, Carl Eduard, Kaufmann, vor dem Mühlenhore.
- Curtius, C. E., Frau, Mengstraße MQ. 5.
- Curtius, Carl Georg, Dr. d. R., erster Syndicus, Fischstraße 92.
- Curtius, Joh. Wilh., Musikus, untere Hüßstraße 369.
- Curtius, Theodor, Dr. d. R., Ober-Appellationsgerichtsprocurator, Advocat und Notar, Breitenstraße bei St. Jacobi JacQ. 772.

D

- Dabelstein, Franz Hinr. Trud, lichte Dwaßstraße 677.
- Dachau, Joh. Georg, Buchbinder-Neltermann emer., alten Schranken 967.

- Dade, Aug. Andreas Hinr., Steuermann, Beckergrube 114.
- Dade Wwe., sel. Erdmann Andreas, obere Engelsgrube 535.
- Däbeler Wwe., sel. Joh. Heinr., Fischergrube im Gang 329.
- Dahl, Caspar Ludw., Rosenstraße 486.
- Dahl, Demois., Königstraße 902.
- Dahl, Jgfr., lichte Dwasstraße 670.
- Dahlberg, Peter Andreas, Wollenz und Baumwollenzgarn-, auch Strumpfhandlung, obere Hürstraße 322.
- Dahm, Joh. Herm. Joch., Träger, Schlumacherstraße 204.
- Dahms, Christopher, Dom-Kirchhof 864.
- Dahms, C., Frau, Rosenstraße 492.
- Dahms Wwe., sel. Peter Hinr., Johannisstr. JacQ. 34.
- Dahn, Heinr. Friedr. Claus, Aufwärter, Balauerfohr 179.
- Dahncke Wwe., sel. Joh. Peter, obere Engelsgrube im Schifferhof 529.
- Dalman, Joh. Jacob, Schiffer, kl. Burgstraße 757.
- Damm, Joh. Christian, Schuhmachermeister, Schwönekendwasstraße 397.
- Damm, Joh. Daniel Heinr., Schuhmachermeister, Engelsgrube 545.
- Damm, Joh. Paul, Hauszimmermann, kleine Gröpelgrube 559.
- Dammann jun., Georg Heinr. Gotthard, Schreiber am Burgthor-Sollen, kleine Burgstraße 747.
- Dammann sen., Joh. Hinr., im heil. Geist-Hospital.
- Dammann sen., J. H., Frau, langen Lohberg 313.
- Dammerau Wwe., sel. Joh. Barthol., St. Annenstraße im alten Waisenhaufe 613.
- Danck Wwe., sel. Herm. Hinr., Glockengießerstraße im Gang 368.
- Danckwardt, Hinr. Gotth., Malermeister, gr. Gröpelgrube 443.
- Daniels Wwe., sel. Asmus Berend Daniel, Fischergrube im Gang 339.
- Daniels, Joh. Hinr., Engelsgrube im Gang 514.

- Darmstädter, Joh. Friedr. Heinr., Schuhmachermeister, Beckergube 162.
- Darmstädter, Joh. Philipp, Speisemeister an Clemens-Kaland, Hundstraße 120.
- Darmstädter, Wilh. Phil., Rosenstraße 474.
- Dau Wwe., sel. Joh. Heinr., Kaufmann, Mühlensstraße MQ. 912.
- Dau, Joh. Joach. Friedr., Träger, Böttcherstraße 239.
- Dau, Martin Hinr., langen Lohberg 336.
- Daumeland, Joh. Christian Elias, Altbinder, Johannisstraße JacQ. 26.
- Davenport, J. & Comp., Handlungsfirma; s. H. A. Behrens.
- David, Heinr. Friedr., Gastwirth, Marlesgrube 528.
- David, Joch. Hinr., Bauhof 831.
- Davids, Joh. Hermann, Zeug- und Hufschmidt, große Burgstraße 592.
- Davidson, David Peter, Glockgießerstr im Gang 217.
- Dechau, Franz Wilh., Altshuhmacher, lichte Dwasstraße 683.
- Dechow, Christoph Heinr. Friedr., Parcellist, vor dem Burghore in der Israelsdorfer Allee.
- Dechow Wwe., sel. Joh. Joch., langen Lohberg 307.
- Decker Wwe., sel. Anton Joh., Etatsrath, mittlere Hüßstraße 332.
- Decker Wwe., sel. Joh. Joch., untere Holstenstr. 327.
- Deecke, J. M. B., Frau, untere Hundstraße 59.
- Deecke, Ludw. Heinr. Ernst, Dr. d. Philos., College zu St. Catharinen, Erziehungs-Institut, Königstraße bei St. Jacobi 645.
- Degelo, Joh. Hinr. Theod., untere Hundstraße 60.
- Deggau, Joch. Joh. Caspar, Ligenbruder bei der Holsteinischen Post, Wahnstraße 500.
- Degener, Joh. Joch. Wilh., Reifermeister, Klingberg 963.
- Deggau, Joch. Hinr. Kay, Bleicher vor dem Hügertthor.
- Dehling, Jürgen Christoph, Knochenhauermeister, Hüßstraße 267.
- Dehling, Hans Jürgen, Mauer beim Schlachthause im Gang 245.
- Dehlsen, Joch. Friedr., Megidienstraße im 1sten Keller.

- Dehlsen, Joh. Hinr. Nicol., Mauer bei der großen Gröpelgrube 425.
- Dehlsen, Joh. Jürgen Marcus, vor dem Burgthore auf Herruden Kirchhof.
- Dehlsen Wwe., sel. Pet. Benjam. Herm., Regidienstraße im Hof 668.
- Dehn, Joh. Jochim, Hauszimmermann, Dankwärtigrube 697.
- Dehns, Dems, Conventualin des St. Johannis-Stifts, Johannis Hof 42.
- Dehns Wwe., sel. Jac. Berend, Krug- und Hölzerei, Balauerfohr 178.
- Dehn, Joch. Peter Gottl., Kohlenräger, Balauerfohr 178.
- Dehns, Jaf., Weberstraße 607.
- Deichmann, Mad., Amtsverwalter, Regidienstr. 689.
- Deichmann, Ferd. Wilh. Aug., Wollenz-, Manufactur-, Kramwaaren-Handlung und Parfümerie-Fabrik, Markt 250.
- Deichmann, Georg Eduard, Eigenthümer des Hofes Hohewarte vor dem Burgthore.
- Deiß, Joh. Asmus, Dankwärtigrube im Gang 637.
- Dellien, Heinr. Carsten, Stabenstraße 567.
- Dembeck, Joh., Seefahrer, Engelsgr. im Gang 555.
- Dembowsky, Jac. Ferdin., Krügerei, Schwönekendwasstraße 401.
- Dencker Wwe., sel. Hans Christoph, Regidienstraße im Gang 644.
- Dencker Wwe., sel. Joh. Friedr., Stabenstraße 573.
- Dencker, Joh. Joch. Hinr., gr. Burgstraße 731 a.
- Dennert Wwe., sel. Joh. Christian, Hüßstraße im Gang 364.
- Derlien, Christian Friedr., Gärtner, vor dem Mühlenthore in der Sahlhorst.
- Derlien, Conrad Heinr., Mauer bei der Weberstr. 555.
- Derlien, Gotth. Hinr. Friedr., Gärtner, vor dem Mühlenthore in der Sahlhorst.
- Derlien Wwe., sel. Joch. Hinr., Depenau, im Gang 479.
- Derlien, Joch. Hinr. Friedr., Weinschrödter, Fegefeuer 901.
- Derlien Wwe., sel. Joh. Friedr., Fleischhauerstraße 159.

- Derlien Wwe., sel. Joh. Joch. Herm., Mauer bei der
Düvelnstraße 762.
- Derlien, Joh. Hinr. Carsten, Beckergrube im Gang 163.
- Detgens, Joach. Gabriel, Commissionair, Negidien-
straße 680.
- Detgens, Joh. Carl, Kaufmann; Firma: L. H. Detgens
& Sohn, große Burgstraße 726.
- Detleff Wwe., sel. Joh. Carl Jürg., Trave bei der
Engelsgrube 636.
- Detlefs Wwe., sel. Joh., Mauer beim Spinnhause 731.
- Detlev, Joh. Hinr., Steinbrücker, Wahnstraße 501.
- Detlof Wwe., sel. Joh. Gotth. Christoph, Gärtner
vor dem Burgthore.
- Detloff, Conrad Georg, Kaufmann, Kaufberg, Ecke
der großen Burgstraße 769.
- Dettmann, Joachim Heinr. Asmus, Träger, Hund-
straße 79.
- Dettmann, Joh. Joch. Friedr., Träger, Hügstraße 285.
- Dettmer, Carl Heinr., Dr. d. Philos., Vorsteher einer
Pensions-Anstalt; Firma: Dettmer & Peacock,
Kaufberg 789.
- Dettmer, Joh. Carl Heinr., Kaufmann, obere Jo-
hannisstraße JacQ. 4.
- Deuer, Heinr. Andr., Bäckermeister, Königstraße bei
St. Catharinen 691.
- Dibbern, Detlef Joch. Christian, Rothlöchermeister,
Balauerfohr 182.
- Dibbern Wwe., sel. Marcus Mich., Johannisstraße
auf Hasenhof JacQ. 18.
- Dibbern Wwe., sel. Christoph Jürgen, Krähenstr. 408.
- Diebenau, Gottl. Joch. Nicol., Heringspacker, Kiesau
bei der Depenau 423.
- Dieberitz, Christoph Joh., Exercierlehrer, vor dem
Burgthore beim Pockenhofe.
- Diebner, Aug. Joh. Christian, Effengr. im Gang 788.
- Dieckermann, Friedr. Berend, Briefträger bei der
Händverschen Post, Fegefeuer 885.
- Dieckermann Wwe., sel. Jeremias Heinr., Glocken-
gießerstraße im Gang 217.
- Dieckermann, Hinr. Jeremias, Wahnstraße im Durch-
gang 489.

- Dieckmann, Dan. Hieron., Küster an der St. Aegidienkirche, Aegidien-Kirchhof 635.
- Diecks Wwe., sel. Christoph Heinr., Glockengießerstraße auf Fuchtings Hof 265.
- Diecks, Heinr. Theod., Bevollmächtigter des See-Assicuranz-Vereins von 1838, Schlüsselbuden 193.
- Diecks (genannt Sternberg), Joh. Gotth., Glockengießerstraße im Gang 223.
- Diedrichs, Hans Hinr., bei St. Johannis 54.
- Diedrichs, Thomas Joach. Detlef, Altschuhmacher, Johannisstraße JohQ. 13.
- Diederichsen, Christian Friedr., Copiist, langen Lohberg 320.
- Diederichsen, Joh. Joch., Elemenstvierte 288.
- Diederichsen, Jürg. Peter Christian, Altschuhmacher, Rosenstraße 479.
- Diederichsen Wwe., sel. Wilh., Rosenstraße 479.
- Dickelmann, Friedr. Gottl., Lootsen-Commandeur zu Travemünde.
- Diercks, Friedr. Christian, Krähenstr. 531.
- Diercks, Heinr. Wilh. Michael, Seefahrer, Böttcherstraße 251.
- Diercks Wwe., sel. Joch. Hinr., kleine Burgstraße in Krahn's Convent 788.
- Diercks, Joh. Wilh., Dankwärtsgrube im Gang 637.
- Diercks, Siegm. Carl Heinr., Brauer-Vote, Balauerfohr 196.
- Diercksen Wwe., sel. Joh. Heinr., Fischergrube im Gang 361.
- Diercksen, Joh. Peter Heinr., gr. Gröpelgrube 447.
- Dierking Wwe., sel. Joh. Friedr., mittlere Hügstr. 361.
- Dieths, Hans Peter, Bierspünder, Beckergrube im Thorweg 130.
- Dietriehs, Joh. Hinr. Matth., Krüger, Holstenbrücke 348.
- Dietsch, Joh. Erdmann, Hauszimmermann, Glockenläuter an der St. Catharinen-Kirche, Glockengießerstraße 252.
- Dittrichs, Christ. Hinr. Theod., Mauer beim weiten Lohberg 416.

- Dietz, Hans Joch. Friedr., Dankwärtsg. im Gang 702.
 Dietz Wwe., sel. Franz Gottfr., langen Lohberg 307.
 Dietz, Joh. Aug., Dankwärtigrube 691.
 Dietz, Joh. Friedr., Bahmstraße 492.
 Dietz, Joh. Joach. Christian, Schneidermeister, Fleischauserstraße 89.
 Dietz, Joh. Peter, Parcellist zu Israelsdorf.
 Dietz, Mart. Wilh., Glockenläuter an der Domküche, Hartengrube auf Schwans Hof 735.
 Dillner, Georg Wilh., Organist und Schullehrer zu Schlutup vor dem Burghore.
 Dillner, Joh. Gottl., Hauszimmermann, langen Lohberg 342.
 Dillner, Joh. Joch. Gottfr., Hauszimmermann, weiten Lohberg 405.
 Dillner, Wilh. Gottfr., Kirchenvoigt zu St. Petri, Holstenstraße 275.
 Dimpker, Joh. Christoph, Hut-Fabrik, untere Mengstraße MQ. 22.
 Dinns Wwe., sel. Hans Christian, Wartefrau, Engelsgrube 515.
 Dinns Wwe., sel. Joh. Christian, Wirth zur Stadt Ubo, Trave bei der Fischstraße 74.
 Dinnweber Wwe., sel. Casp. Heinr., Hundstraße 122.
 Dittmann, Joh. Hinr., große Gröpelgrube 513.
 Dittmar, Carl Joh. Friedr., Mobilien=Auctionar, Glockengießerstraße 247.
 Dittmar Wwe., sel. Joh. Christoph, fl. Gröpelgr. 539.
 Dittmer, Carl Ludw., Particulier, Beckergrube 200.
 Dittmer, Dems., Conventualin des St. Johannis-Stifts, Johannis Hof 42.
 Dittmer, Georg Eduard, Kaufmann; Firma: Schumacher & Dittmer, Mühlenstraße JohQ. 831.
 Dittmer, Georg Wilh., Dr. d. R., erster Canzlist des Ober-Appellations-Gerichts, und Notar, unten in der Mühlenstraße JacQ. 767.
 Dittmer, Herm. Carl, Handlung mit gegerbtem Leder und Gewürzwaaren, untere Holstenstraße 323.
 Dittmer jun., Herm. Carl, Senator, Kaufmann, unter der Firma: Dittmer, Plath & Comp., Mühlenstraße MQ. 913; Comtoir: Trave bei der Holstenbrücke 372.

- Dittmer Wwe., sel. Herm. Hinr., Klingsberg MQ. 962.
 Dittmer, Joch. Gottl., düstere Dwaßstraße 589.
 Dittmer, Joch. Hinr., Flachsbinder, Engelswisch 569.
 Dittmer Wwe., sel. Joh. Hinr., Fischergrube 415.
 Dittmer, Joh. Hinr., Ellerbrock 211.
 Dittmer Wwe., sel. Joh. Joch., Krug und Höferei,
 untere Glockengießerstraße 222.
 Dittmer, Joh. Matthias, kleine Gröpelgrube 541.
 Dittmer, Matth. Heinr., Schlumacherstraße 206.
 Dittmer, Theod., Gewürz- und Materialwaaren-Hand-
 lung, Engelswisch 573.
 Dobbertien, Friedr. Herm., Glockengießerstraße im
 Gang 220.
 Dobrick, Mart., Steuermann, kleine Burgstraße 745.
 Dohrendorf, Andr. Heinr. Gottfr., Träger, Becker-
 grube im Thorweg 130.
 Dohrendorff Wwe., sel. Georg Friedr., Hartengrube
 im Gang 727.
 Dohrendorff, Joch. Hinr., Hartengrube im Gang 719.
 Dohrendorff, Joh. Jürg., Kohlenträger, gr. Schmiede-
 straße im Keller 973.
 Dohrendorff, Nicol. Joch. Hinr., Zimmermann, St.
 Annenstraße beim alten Waisenhanse 615.
 Dohrendorff Wwe., sel. . . ., im heil. Geist-Hospital.
 Döhning, Hans Diedr., große Petersgrube 419.
 Döhning, Joh. Diedr. Aug., gr. Schmiedestraße 291.
 Döhning, Joh. Heinr. Florentin, gr. Petersgr. 419.
 Dölger Wwe., sel. Joh. Matth. Friedr., Strohhut-
 Fabrike, Königstraße bei der Hüßstraße 890.
 Dolhof Wwe., sel. Joh. Daniel, obere Hüßstraße 325.
 Dom sen., Hans Hinr., Particulier, auf Lauerhof vor
 dem Burghore.
 Dom jun., Hinr. Friedr., Pächter zu Lauerhof vor
 dem Burghore.
 Donner, Demois., große Burgstraße 621.
 Donner, Georg Heinr., Maurergesell, Schlumacher-
 straße 214.
 Döpke, Joch. Hinr. Christian, Steuermann, Trave
 bei der Alsheide 673.

- Döpke Wwe., sel. Matth. Hinr., im heil. Geist-Hospital.
 Dopp, Joh. Christian, Hundstraße 177.
 Dorendorff, Peter Heinr. Herm., vor dem Mühlenthore.
 Dörr, Joh. Matth., Schuhmachermeister, untere Mengstraße MQ. 23.
 Döring Wwe., sel. August Jürgen, Hundstraße im Gang 123.
 Döcher Wwe., sel. Joch. Andr., Stabenstraße 578.
 Döcher, Joh. Heinr., Stabenstraße 578; Käselandlung am Markt, im Keller unter 258.
 Dose Wwe., sel. Asmus Detlef, Johannisstraße JohQ. 39.
 Dose, Hans Joch. Christ. Friedr., Hauszimmermann, St. Annenstraße 807.
 Dose, Herm. Joch. Nicol., Lichtgießer, Trave bei der Holstenbrücke 368.
 Dose, Jacob Christian, Träger, Trave bei der Fischergrube 299.
 Dose Wwe., sel. Joh. Jochim, Hartengrube 745.
 Dose, Joh. Joch. Hinr., Marlesgrube 521.
 Dose, Jürgen Heinr., Wirth auf der Walkmühle, vor dem Mühlenthore.
 Dose, Jürg. Hinr. Matthias, Hauszimmermann, St. Annenstraße 807.
 Dose, Marlesgrube 521.
 Dost Wwe., sel. Carl Heinr. Ludolph, Hundstraße 105.
 Dost, Matth. Carl Wilh., langen Lohberg im Gang 343.
 Dose, Jzfr., Wahnstraße 491.
 Drath, Dietr. Jochim Christoph, Kaufmann, Mühlstraße, JohQ. 828.
 Drath, Hans Peter Friedr., Wagenlader, Mühlstraße JohQ. 826.
 Drath, Joch. Heinr., Wein-, Gewürz-, Material- und Tabackshandlung; Firma: Heinr. Drath, Mühlstraße Joh.Q. 834.
 Drath Wwe., sel. Joh. Joch. Peter, Krug und Höferei, Mühlstraße JohQ. 826.
 Dreckmann, Carsten Herm. Hinr., Dielenträger, Kiesau bei der Engelsgrube 449.

- Dreckmann, Matth. Hinr., Schmiede-Neltermann, große Burgstraße 628.
- Dresahl Wwe., sel. Pet. Joach. Christoph, Markt 238.
- Dresalt Wwe., sel. Joh. Christoph, im St. Jürgen-Hospital vor dem Mühlenthore.
- Dresalt, Hinr. Balthas. Friedr., Gewürz-, Material- und Cigarren-Handlung, Hartengrube 752.
- Dressen, Demois., Mühlenstraße JohQ. 782.
- Drege, Hans Hinr. Herm., Böttchermeister, Hundstraße 106.
- Dreger Wwe., sel. Joch. Hinr., Marlesgrube im Gang 570.
- Dreger, Joh. Christian Lorenz, vor dem Burghore.
- Dreger, Joh. Friedr., Rosenstraße im Gang 492.
- Dreger, Joh. Peter Ferdinand, Depenau 491.
- Drenckhahn, Hans Joch., Träger, Schlumacherstraße im Hof 216.
- Dreys, Hans Joch. Christoph, vor dem Mühlenthore.
- Dreysen, Joch. Hinr., Mauer beim Schlachthause im Gang 245.
- Dreysen, Levin Nicol., Kaufmann, Tuchhandlung, Holstenstraße 182.
- Drewke, Christian Heinr. Bernh., Brauer, Fleischaugerstraße 126.
- Dreyer, Detl. Heinr., Viehschneider, vor dem Holstenthore.
- Dreyer, Diedr. Peter Hinr., Engelsgrube im Thorweg 521.
- Dreyer, Jgfr., Alsheide 662.
- Dreyer, Joh. Bernh. Heinr., Fischergrube im Gang 371.
- Dreyer, Joh. Friedr. Lorenz, Hürstraße 337.
- Dreyer, Joh. Heinr., Kaiserstraße 591.
- Dreyer Wwe., sel. Joh. Andr., Kiefau bei der Engelsgrube 418.
- Dreyer, Joh. Heinr. Diedr., Schuhmachermeister, kl. Schmiedestraße 185.
- Dreyer, Joh. Peter Friedr., Spiegelmacher, Fischergrube im Gang 365.
- Dreyer Wwe., sel. Peter, Glockengießerstraße im Gang 373.
- Dreyfesz Wwe., sel. Joh. Christoph, Dankwärtgr. 605.

- Drieberg, Peter, Träger, Kiefau bei der Engelsgrube im Gang 440.
- Driever, Joh. Heinr., Krähenstraße 525.
- Dröge, Joh. Heinr., Theater-Schneider, langen Lohberg 358.
- Drögemöller, Ludwig Friedrich Heinr., Böttcherstraße 257.
- Dröschler, Friedr. Joh. Christoph, Träger, große Gröpelgrube 446.
- Drost, Demois., untere Hundstraße 69.
- Drühl, Joh. Andr., in St. Jürgen vor dem Mühlenthore.
- Drühl, Joh. Heinr. Gottlieb, Destillateur, Tünkenhagen 162.
- Drümmer, Aug. Friedr., Particulier, Marlesgr. 518.
- Drümmer, Friedr. Christian, Kaufmann, Handlung mit Baumaterialien und Ziegelei-Fabrikaten, Holstenstraße 171.
- Dücker, Joh. Friedr. Heinr., Bierspünder, Ellerbrock 223.
- Dühnfahrt, Hinr. Jacob, Hartengrube im Gang 723.
- Dührbaum Wwe., sel. Samuel, Böttchermeister, Dankwärtgrube 623.
- Dühning, Hans Joch. Stephan, Hof-Pächter zu Crummesse vor dem Mühlenthore.
- Dühning, Joh. Ludw., Aufwärter, Mauer bei der Schafferei 587.
- Dührkoff Wwe., sel. Hans Friedr. Christian, große Petergrube 413.
- Dührkoop, Christian Friedr. Carl, Seefahrer, Engelsgrube im Thorweg 521.
- Dührkoop, Hans Jürg. Christoph, Krähenstr. 517.
- Dührkoop, Herm. Andr. Christian, Glockengießersstraße im Gang 368.
- Dührkoop Wwe., sel. Joch. Hinr., Fischegrube 329.
- Dührkoop, Joh. Christian Friedr., Bäckermeister, Mühlenstraße MQ. 925.
- Dührkoop, Joh. Ludw. Heinr., Schlumacherstr. 157.
- Dührkoop, Jost Friedr., Seefahrer, große Gröpelgrube 508.
- Dührkoop, Peter Hinr. Moriz, Träger, Engelsgr. 516.

- Dührkoop, Joh. Heinr. Friedr., Conditor, Breitenstraße JacQ. 782.
- Dupré, Joh. Joseph, Ober-Lieutenant im Lüb. Contingente, Königstraße bei der Wahnstraße 897.
- Düsenberg, Demois., Conventualin des St. Johannis-Stifts, Glockengießerstraße 250.
- Düsing, Adam Friedr., Glockengießerstraße 365.
- Düsing, Christian Friedr., Schlumacherstraße 156.
- Düsing, Hinr. Bernh. Friedr., Buntfütterer, untere Holstenstraße 329.
- Düsing, Joch. Daniel, im heil. Geist-Hospital.
- Düsterdieck, Hans Hinr. Friedr., lichte Dwaßstraße 674.
- Düsterdieck, Joh. Joch., Hartengrube 735.
- Dütsch, Joh. Christoph, Hügstraße im Gang 348.
- Duhn, Carl Alexander von, Dr. d. R., Procurator beim Ober-Appellations-Gerichte, Advocat und Notar, Breitenstraße JacQ. 793.
- Duhn Wwe., sel. Johann Hermann von, Breitenstraße JacQ. 793.
- Duhn, Philipp Theodor von, Kaufmann, Firma: H. F. Richter & Comp., obere Braunstraße 140; Comtoir: Trave bei der Braunstraße 118.
- Dunkel, Caspar Carl Daniel, Bäckermeister, Klingenberg MQ. 935.
- Dunckelmann, Joh. Christoph, Bierspünder, Krähenstraße 412.
- Dunckelmann, Joh. Hartw., Schoppenbrauer, Schlumacherstraße 207.
- Duncker Wwe., sel. Carl Hinr., Wirth auf dem ehemal. Brauer-Schützenhofe vor dem Holstenthore.
- Duncker sen., Christian Friedr. Franz, Schlachtermeister, Fleischhauerstraße 148.
- Duncker, Demois., Dankwärtgrube 609.
- Duncker jun., Georg Heinr., Schlachtermeister, Fleischhauerstraße 148.
- Duncker, Joh. Christ. Gottfr., Schlachtermeister, mittlere Fleischhauerstraße 143.
- Duncker Wwe., sel. Joh. Christoph, Hartengrube in Schwans Hof 735.

- Duncker, Joh. Ludw. Franz, Buchhalter, Pferdemarkt 944.
 Duncker, Joh. Peter, Buchhalter, Trave bei der Engelsgrube 478.
 Du Roi, Georg August Wilh., Dr. d. R., Ober-Appellations-Rath, untere Mühlenstraße MQ. 873.
 Duve, Asmus Christoph, Grüzmacher, Krähenstraße 618.

E.

- Ebbe, Georg Gabriel, vor dem Burghore, ohnweit Marty's Garten.
 Ebbe, Peter Daniel, Caffetier und Speisewirth im Sperrhause, Beckergrube 158.
 Ebeler, Friedr. Ludw., Krug und Hökerei, große Burgstraße im Keller 731.
 Ebenhusen, Joh. Detl. Friedr., Träger, Kiesau bei der Engelsgrube 427.
 Eberhardt, Andreas Carl, Schiffer, kleine Schmiedestraße 193.
 Eberhard Wwe., sel. Peter Joch., Trave beim Baumhause 761.
 Eberhard, Mad., große Altesfähre 717.
 Ebhard, Christian Wilh. Daniel, Bergolder und Spiegelmacher, Königstraße bei St. Catharinen 661.
 Ebinger, Joh. Mich., vor dem Burghore hinter GertrudensKirchhof.
 Eck, Carl, Lohgerber, große Gröpelgrube 502.
 Eck, Gottfr. Zacharias, Lohgerber, untere Hundstraße 60.
 Eckbohm, Joh. Friedr. Andr., Seefahrer, Beckergrube 130.
 Eckbohm, Joh. Friedr., Schiffszimmermann, Engelsgrube 541.
 Eckerberg, Carl Diedr., Bahmstraße 483.
 Eckerberg, Sam. Christoph, Bahmstraße 483.
 Eckhoff, Joh. Matth., Kaufmann, Firma: Stephan Hinr. Behncke, Trave bei der Fischergrube 300.

- Eckhoff, Joh. Matth., Kaufmann, Handlung mit gefalzenen Fischen, Trave bei der Fischergrube 300; Comtoir und Lager 299.
- Eckmann, Demois., Conventualin des St. Johannis-Stifts, Johannishof 42.
- Eckmann, Demois., Lehrerin, Hüßstraße 312.
- Eckmann, Joch., Träger, Rosenstraße 489.
- Eckmann, Joh. Theodor Conr., Krügerei, Riesau bei der Depenau 424.
- Eckmann, . . . Hauszimmermann, Depenau 476.
- Eckmann, Joh. Nicol. Heinr., Gärtner, vor dem Holstenthore bei dem Polierkrüge.
- Eckstein Wwe., sel. Johannes, im heil. Geist-Hospital.
- Eddeler Wwe., im heil. Geist-Hospital.
- Edler Wwe., sel. Hinr. Friedr. Otto, obere Engelsgrube im Keller 523.
- Edler Wwe., sel. Joh. Christian, Stabenstraße 594.
- Edler, Joh. Hinr., Mauer bei der Weberstraße 722.
- Edler, Theodor, Stabenstraße 594.
- Effen Wwe., sel. Hans Hinr., Hartengrube 764.
- Effen, Joh. Carl Diedr., Stuhlmachermmeister, Johannisstraße JohQ. 30.
- Eflandt, Joh. Joch., Steinbrücker, Engelsgrube im Thorweg 521.
- Egermann Wwe., sel. Ludw., Mauer bei der Schaferei 575.
- Egge, Demois., Conventualin des St. Johannisstifts, Hüßstraße 304.
- Egge Wwe., sel. Gottfr. Albrecht, Marlesgrube 548.
- Egge, Heinr. Bonavent., Buchhalter, obere Fleischerstraße 103.
- Egge, Mad., Trave bei der Fischergrube 467.
- Egge, Marc. Friedr., Handlung von Leinens, Wollens und Baumwollenwaaren, Wahnstraße 467. 468.
- Eggers, Asmus Peter Heinr., Trave bei der Marlesgrube im Reinfeldt 599.
- Eggers, Demois., Depenau auf Böllners Hof 471.
- Eggers, Hinr., Glockengießerstraße 272.
- Eggers Wwe., sel. Hinr. Christoph, langen Lohberg im Gang 303.
- Eggers, Joch. Hinr., große Burgstraße im Gang 620.

- Eggers, Joh. Christian, Caffetier, Königstraße bei der
Wahmstraße 862.
- Eggers, Joh. Christian Detl., Effengr. im Gang 791.
- Eggers, Joh. Joch., Krähenstraße 531.
- Eggers, Joh. Peter, gr. Gröpelgrube im Gang 446.
- Eggers, Joh. Peter, Bleicher vor dem Holstenthore.
- Egre Wwe., sel. Adolph Friedr., Mauer beim
Schlachthause im Gange 245.
- Egre, Christian Heinrich Friedr., Hartengrube im
Gang 746.
- Egre, Joh. Wilh., Kiesau bei der Depenau 445.
- Ehlers, Carl Bernh., beedigter Hopfen- und Baaren-
makler, Breitenstraße bei St. Jacobi MMQ. 799.
- Ehlers, Carl Julius, Effengrube im Gang 791.
- Ehlers Wwe., sel. Christian, Beckergrube 125.
- Ehlers, Christian Conrad Ludw., Buchhalter, Engels-
grube 507.
- Ehlers Wwe., sel. Claus Hinr., Depenau 471.
- Ehlers, Detlef Hinr., Gärtner, vor dem Burgthore
beim Tannenhofe.
- Ehlers, Demois, Johannißstr. auf Hasenhof JacQ. 18.
- Ehlers Wwe., sel. Franz Jürgen, Hartengrube im
Gang 736.
- Ehlers, Jgfr., Glockengießerstraße in Ithorns Haus 272.
- Ehlers, Jgfr., Weberstraße 610.
- Ehlers Wwe., St. Annenstr. im Megidien-Convent 617.
- Ehlers, Hans Christian, Krügerei, Holstenthorbrücke 346.
- Ehlers, Herm. Heinr. Christian, Maurergesell, un-
tere Hundstraße 176.
- Ehlers Wwe., sel. Joh. Christian, untere Hund-
straße 176.
- Ehlers, Jgfr., Megidienstraße im Gang 668.
- Ehlers, Gottl. Anton, Trödler, St. Annenstraße,
Ecke der Mühlenstraße im Keller.
- Ehlert, Joh. Gottfr. Theodor, Buchbindermeister,
Königstraße bei der Wahmstraße 894.
- Ehmann, Sam. Friedr., Schuhmacher, Rosenstr. 482.
- Ehmcke Wwe., sel. Marcus Joch Andreas, lichte
Dwasstraße 686.

- Ehmcke, Hinr. Friedr., Maler, Regidienstraße 655.
 Ehmcke Wwe., sel. Joh. Mich., v. d. Holstenthore.
 Ehmcke, Wilh. Heinr., Tschako- und Mützen-Fabrikant, Königstraße bei der Regidienstraße 854.
 Ehrenpfort, Christian Nicol., Stadtschlachter, Stabenstraße im Gang 570.
 Ehrhardt Wwe., sel. Joh. Daniel, Königstraße beim alten Schranken 887.
 Ehrhardt jun., Joh. Friedr., Wollen- u. Baumwollengarn-, Strumpf-, Manufactur- u. Kramwaaren-Handlung, fertige Wäsche, Lager von Spielwaaren, Klingberg 924.
 Ehrhardt, Joh. Friedr., Gold- und Silber-Arbeiter, Schüsselbuden 188.
 Ehrhardt, Joh. Hinr. Christoph, Strecknigfahrts-Schreiber, Gastwirth im Herzog von Holstein, Holstenstraße am Kohlmarkt 274.
 Ehrhardt, Igfr., Beckergrube 232.
 Eicke, J. H. G., Candidat, Königstraße unterm alten Schranken 875.
 Eichenfeldt, Carl Heinr. Otto, Lager von Meerschäum- und andern Gattungen Pfeifen, kurzen, Eisen-, Kramwaaren und Papierhandlung; Firma: Joh. Heinr. Meier, Markt 234.
 Eichmann, Demois., Mauer b. d. Krähenstraße 390.
 Eichmann, Hinr. Asmus, Rosenstraße im Gang 492.
 Eickmann, Hans Heinr., Träger, Krähenstraße 400.
 Eickmann, Peter, Gastwirth in den drei Lilien, große Burgstraße 729.
 Eilsfeldt, Hinr. David, Glockengießerstr. im Gang 226.
 Eisenblätter, Friedr. Carl Gottfr., Glockengießerstraße 369.
 Eisenblätter, Hans Hinr., Polizeidiener, große Gröpelgrube im Gange 501.
 Eisenblätter, Joh. Friedr., langen Lohberg im Hof 336.
 Eisenblätter Wwe., sel. Otto Jacob, Stabenstraße im Hof 570.
 Eisleben, Hinr. Friedr., Hauszimmermann, Regidienstraße 666.
 Elberling, Hinr. Friedr., Schiffszimmermann, Laftadie.

- Elder, Peter Ludw., Dr. d. R., Advocat, Klingberg
MQ. 1001.
- Elers, Eduard Sophus, Weinhandlung, Wahnstraße
486.
- Eltze, Demois., Balauerfohr 177.
- Eltze Wwe., sel. Joh. Herm., Glockengießerstraße 265.
- Eltzer, Herm. Christian, Ellerbrock 223.
- Emcke, Matth. Aug. Heinr., vor dem Holstenthore.
- Endner, Carl Herm. Theod., Barbier, Pferdemarkt
947.
- Engel, Georg Friedr., Schauspiel-Director, Decora-
tionemaler, Glockengießerstraße 224.
- Engel, Joh. Christian, Instrumentenmacher = Gehülfe,
langen Lohberg 319.
- Engel, Joh. Friedr. Aug., Seefahrer, langen Loh-
berg 304.
- Engel, Joh. Jürg. Samuel, im heil. Geist-Hospital.
- Engel Wwe., sel. Johannes, Hartenge. im Gang 727.
- Engelbrecht, Franz Carst., Kanzleibote, Hürstraße 335.
- Engelbrecht Wwe., sel. Hans Hinr. Christian, Trave
bei der Effengrube im Gang 785.
- Engelbrecht, Joh. Heinr. Carsten, Träger, Brauns-
straße 131.
- Engelbrecht, Joh. Heinr. Herm., Fegefeuer 900.
- Engelbrecht, Joh. Jürg. Gerh., Träger, Engelswisch
im Gang 583.
- Engeler Wwe., sel. Joh. Jochim, langen Lohberg in
Noyellen Armenhaus 306.
- Engelhard, Joh. Carl, Weinhandlung, auch Pacht-In-
haber des Rath's-Weinkellers, gr. Schmiedestraße 972.
- Engelhardt, Christian Daniel, im heil. Geist-Hospital.
- Engelhardt, Christian Daniel, Krüger, obere Becker-
grube im Keller.
- Engelhardt, Christian Heinrich, Schneidermeister,
Schwönckendwästraße 379.
- Engelhardt, Joach. Herm. Diedr., Schiffer, Engels-
wisch 608.
- Engels, Claus Joch. Hartw., im heil. Geist-Hospital.

- Engels, Georg Friedr. Gottlob, Uhrmacher, Uhrens
u. Bijouterie-Handlung, auch Lager von runden u.
ovalen Tafeluhrgläsern, Breitenstraße JacQ. 794.
- Enghart Wwe., sel. Carl Emanuel Martin, Holsten-
straße 176.
- Enslin, Joh. Friedr. Casp. Andreas, Malermeister,
Königstraße bei der Mühlenstraße 842.
- Entner, Joh. Gottfr., Hartengrube im Gang 719.
- Ephraim, Joel, Rabbiner an der Synagoge in Moislung.
- Epien, Joh. Daniel, St. Innenstraße im Regidien-
Convent 617.
- Erasmi, Christian Gotthard, Kaufmann, Firma: C.
G. Erasmi & Comp., Handlung mit Colonial-
Waaren, Commissionss- und Expeditionss-Geschäfte,
Mungstraße MMQ. 75.
- Erasmi Wwe., sel. Joh. Peter Friedr., Kaufmann,
Firma: Joh. Erasmi Sohn, Lager von Steingut,
deutschen u. franz. Porzellan u. Glaswaaren, Com-
missionss- u. Expeditionssgeschäfte, Alfstraße 34.
- Erasmi, Heindr., Kaufmann, Associé von Joh. Erasmi
Sohn, Alfstraße 34.
- Erbleweit Wwe., sel. Daniel Ernst, Schlumacher-
straße im Hof 209.
- Erdloff, Joh. Heindr., Kaufmann, Firma: Fröhlich
& Erdloff, Breitenstraße JacQ. 779; Laden und
Comtoir: Breitenstraße MMQ. 819.
- Erdmann, Leopold, Pächter des Gehöftes Dáni-
burg vor dem Holstenthore.
- Erdtmann Wwe., sel. Georg David, Glockengießer-
straße 278.
- Erdtmann, Franz Heindr. Georg, Steindruckerei,
Firma: Heindr. Erdtmann; Buchhalter der dritten
Assicuranz-Compagnie von 1826, Expéditeur der
Traven-Dampfschiffe, Mühlenstraße 910.
- Erdtmann, Joh. Herm., vor dem Holstenthore.
- Erdtmann, Joh. Wilh., Gärtner, vor dem Holsten-
thore auf dem Waisenhofe.
- Erich Wwe., sel. Asmus, kl. Peterögrube im Gang 394.
- Erich Wwe., sel. Christian Gottl., Balauerfohr 187.
- Erich, Joach. Hinr., Hartengrube im Gang 723.

- Erich, Joh. Wilh. Daniel, Wollkragen-Fabrikant,
Bauervogt in Krempeledorf, vor dem Holstenthor.
- Erichson Nachfolger, s. Negenborn.
- Ernst, Berend Heinr., Wahnstraße im Gang 439.
- Ernst, Hinr. Matth. Asmus, Krähenstraße 528.
- Ernst, Joch. Matth. Hinr., Schiffszimmermann, kleine
Burgstraße JacQ. 747.
- Ernst Wwe., sel. Joh. Arnold Christian, Klingberg 934.
- Ernst, Joh. Aug. Friedr., Böttchermeister, düstere
Dwasstraße 575.
- Ernst Wwe., sel. Joh. Friedr., Krähenstraße im Gang 530.
- Ernst, Joh. Jürg. Sam., Seilenhauer, Hartengrube 731.
- Ernst Wwe., sel. Joh. Ludw., Bleicher vor dem
Hüterthore.
- Ernst Wwe., sel. Leonard Gregor, Altsheide 653.
- Ernst Wwe., sel. Martin Wilh. Nicol., Material-
waaren- und Tabackshandlung, Firma: M. W.
Ernst, Hürstraße 312.
- Eschenburg Wwe., sel. Bernhard, Pastor, Breiten-
straße bei St. Jacobi 798.
- Eschenburg, Bernhard, Kaufmann, Weinhandlung,
große Peterstraße 453.
- Eschenburg, Bernhard Georg, Doct. d. Med., Ge-
burtshelfer und Augenarzt, Königstraße zwischen
der Wahn- und Hürstraße 895.
- Eschenburg, Christian Daniel Peter, Lehrer der
Mädchenschule im Dom-Kirchspiel, Mühlenstraße
MQ. 909.
- Eschenburg, Christoph Matth., Rothlöchermeister,
handelt mit verschiedenen Sorten Schafleder und
Wolle, obere Hundstraße 116.
- Eschenburg, Daniel, Kaufmann, Handlung mit Bau-
materialien, Mauersteinen x., neben der Holsten-
brücke links beim Walle 332.
- Eschenburg, Heinr. Wilh., Pastor in Travemünde.
- Eschenburg, Joh. Daniel, Kaufmann, Associé von
J. H. Havemann & Sohn, Braunstraße 128;
Comtoir: Holstenstraße 324.
- Esemann, Joh. Adolph, Träger, siebente Dwas-
straße 89.

- Eskamp, Wilh. Diedr., Maschinenmeister der Traven-Dampfschiffe, gr. Burgstraße 731 e.
- Esmann, Aug. Pet. Christoph, Engelsgr. im Gang 526.
- Esmann, Joh. Friedr., Schiffszimmermann, Kieselau bei der Engelsgrube 424.
- Eudelmann Wwe., sel. Joh. Nicol., Mauer bei der Schafferei 575.
- Evers, Aug. Jacob, Lehrer der ersten Klein-Kinderschule, langen Lohberg 344.
- Evers, Carl Heinr. Aug., Stabenstraße 569.
- Evers, Carl Ludolph, Kaufmann, Firma: Glock-sien & Evers, Mengstraße MMQ. 96.
- Evers, Cath. Elisabeth., Industrie-Magazin von weib-lichen Arbeiten, Breitenstraße JacQ. 783.
- Evers Wwe., sel. Christ. Gabr., Stabenstraße 575.
- Evers, Christian Nicolaus von, Bürgermeister, Parade 950.
- Evers, Christoph, Träger, Engelsgrube im Gang 547.
- Evers, Georg Hieronymus von, Rittmeister, große Peterstraße 414
- Evers, Gottl. Gustav Hinr., Collaborator an der St. Catharinschule, Hüßstraße 283.
- Evers, Herm. Leopold, Organist und Küster an der St. Lorenz-Kirche, auch Lehrer, vor dem Holsten-thore bei St. Lorenz.
- Evers, Hinr. Friedr., Träger, Pagönnienstraße 383.
- Evers, Joach. Carl Christian, Kirchhofß-Aufscher, vor dem Burgthore.
- Evers, Joh. Joach. Nicol., Seefahrer, siebente Dwaß-straße 84.
- Evers, Joch. Jürg. Diedr., Gärtner und Medebürger, vor dem Burgthore bei Marly.
- Evers, Joh. Heinr., Kaufmann, Tuchhandlung, Brei-tenstraße, Ecke der Bahmstraße JohQ. 940.
- Evers, Joh. Joch., Schuhmacher-Aeltermann, König-straße, Ecke der Johannisstraße JohQ. 883.
- Evers, Joh. Jürgen, große Gröpelgrube 448.
- Evers, Joh. Peter, Treidelmeister, auf der Treidelhütte vor dem Burgthore.
- Evers, Joh. Ulrich, Altschuhmacher, Rosenstraße 496.
- Evers, Sam. Jac. Carl, Mauer beim Mühlen-thore 760.

- Ewaldt Wwe., sel. Friedr. Jürgen, Wirthin zum
Römischen Kaiser, oben in der Regidienstraße 676.
- Ewaldt, Johannes, Pfaffenstraße bei der Parade 919.
- Ewers, Joh. Friedr. Casp., Dielenträger, Alsheide 651.
- Ewers, Wulf Claus Hinr., Miethkutscher, Johannis-
straße JacQ. 7.
- Exter Wwe., sel. Herm., Wirth in der Holsteinischen
Herberge, Engelsgrube, Ecke der Trave 486.
- Exter, Hermann, Schiffszimmermann, Kiesau bei der
Engelsgrube 435.
- Eyler, Demois., Wahnstraße auf Brigitten-Hof 504.

F.

- Faasch, Adolph Peter Joch., Schuhmachermeister,
Hundstraße 129.
- Faasch, Ernst Peter, Maurergesell, große Burgstraße,
Burghof 731 a.
- Faasch, Franz Christoph, Fischer, Trave bei der
Alsheide im Gang 678.
- Faasch, Friedr. Willh., Fischer, Trave bei der Alsheide
im Gang 678.
- Faasch, Heinr. Christ. Ernst, Fischergrube im
Gang 365.
- Faasch Wwe., sel. Joh. Asmus, Schuhmachermeister,
gr. Gröpelgrube 509.
- Faasch Wwe., sel. Joh. Christian, Mauer bei der
Rosenstraße 524.
- Faasch, Joch. Heinr., Schuhmachermeister, kleine
Altefähre 745.
- Faasch, Joh. Hinr., Dankwärtsgrube im Gang 657.
- Faasch, Joh. Jac. Hinr., Gold- und Silberarbeiter,
Mauer bei der Fleischhauerstraße 233.
- Faasch, Joh. Jochim, Instrumentenmacher-Gehülfe,
Fischergrube 367.
- Faasch, Mich. Hinr., Fischer, |Effengrube im Gang 791.
- Faasen, gen. Faasch, Joh. Nicol. Heinr., Dank-
wärtsgrube 657.
- Fasch, Joh. Joch. Friedr., Branntweimbrenner, Stas-
benstraße 584.

- Faatz, Joh. Phil., Gahrbereiter, Fischergrube 333.
- Faatz, J. P., Frau, Hügstraße 347.
- Faber, Carl Heinr., Kaufmann, Weinhandlung, Firma: M. C. Faber, Lager von Mineralwasser, obere Hügstraße 310.
- Faber, Ludw. Heinr., Dr. d. R., Ober-Appellationsgerichts- und Obergerichts-Procurator, Advocat und Notar, Breitenstraße hinter der Kanzlei 969.
- Fabricius Wwe., sel. Carl August, Prediger, Johannisstraße JacQ. 21
- Facklam, Joh. Christoph Wilhelm, Bäckermeister, Fischergrube 321.
- Facklam Wwe., sel. Joh. Matthias, Engelswisch im Gang 604.
- Fäsing, Franz Heinr., Krug und Hökerei, langen Lohberg 304.
- Fahlberg, Heinr. Herm., Nadelmacher und Drahtzieher, Segesfeuer 884.
- Fahning, Jacob Friedr. Heinr., Radlermeister, mittlere Hügstraße 347.
- Fahr, Michael. Beutlermeister, Pfaffenstraße bei St. Catharinen 690.
- Fahrenbruch Wwe., sel. Joh. Christoph, untere Bahmstraße 431.
- Fahrenkrüger Wwe., sel. Joh. Anton, Dr. u. Prof., Breitenstraße MMQ. 807.
- Falbrüg Wwe., sel. Joh. Isaac, Böttchermeister, lichte Dwaßstraße 666.
- Falbrüg Wwe., sel. Joh. Gottfr., Fleischhauerstr. 111.
- Falbrüg, Igfr., Bahmstraße 483.
- Falck, Albrecht Heinr. Friedr., verfertigt alle Arten chirurgischer Instrumente, Bandagen etc., Dünkenhagen 150.
- Falck Wwe., sel. Joh., Engelsgrube im Thorweg 521.
- Falcke, Ernst Heinr. Friedr., Braunstraße 146.
- Fanter, Joh. Friedr., Effengrube 796.
- Fargau, Joh. Dav. Heinr., Aufwärter, Aegidienstr. 698.
- Fargau Wwe., sel. Joh. Diedr., Dankwärtsgrube 612.
- Fargau, Frau, Hebamme, Fischergrube 363.

- Faszheber Wwe., sel. Christoph Friedr., Fleisch-
hauerstraße 144.
- Faye Wwe., sel. M., Kammerräthin, Hartengr. 728.
- Fedder, Clas Hinr., Mühlenstraße im Gang 825.
- Fedder, Joh. Carl Clas, Fischergrube 347.
- Fedder, Joh. Christian, Mauer bei der Weberstraße 598.
- Fehling, Hans Hinr., Rigaer Prahmschreiber, En-
gelswisch 596.
- Fehling sen., Hans Heinr., Stecknißfahrer, Trave
bei der Effengrube im Gang 776.
- Fehling Wwe., sel. Herm. Christian, Kaufberg 793.
- Fehling, Herm. Hinr. Daniel, Frachtbedinger, Wirth,
Mühlenstraße beim Thore 866.
- Fehling, Joh. Christoph, Bevollmächtigter der dritten
See-Assicuranz-Compagnie von 1826, Königstraße
bei St. Jacobi 636.
- Fehling Wwe., sel. Joh. Joch. Christoph, Mühlen-
straße beim Thore 866.
- Fehling jun., Joh. Nicol. Heinr., Stecknißfahrer,
Trave bei der Effengrube im Gang 776.
- Feil, Hans Hinr., Seefahrer, Alßeide 657.
- Feil, Jgfr., Engelswisch 605.
- Feilcke, Joh. Friedr., Fischergrube im Gang 371.
- Feldmann, Friedr. Willh., Kaufmann, Königstraße
bei St. Catharinen 664.
- Feldmann Wwe., sel. Hans Hinr., Mauer bei der
Krähenstraße 543.
- Feldten, Jac. Friedr., Schiffsbloß-Drechsler und
Pumpenmacher, Trave bei der Elemenstwierte 294.
- Feldten Wwe., sel. Joh. Joch., Wahnstraße 493.
- Felsmann, Joh. Heinr. Herm., Lackierer, Königstraße
bei der Regidienstraße 909.
- Fendt, Carl Ludw., Trave beim Baumhause 811.
- Fennert Wwe., sel. Hinr. Friedr., Hartengrube im
Gang 746.
- Fennert, Joch. Herm. Matth., Gärtner, vor dem
Holstenthor bei dem Finkenberge.
- Fenninger, Christian August, Schiffszimmermann,
Laftadie beim Glockengießerhose 361 c.

- Fenninger Wwe., sel. Christian Friedr., Hundstr. 100.
- Fenninger, Joh. Dan. Christian, Kunstdrechsler, gr. Schmiedestraße 969.
- Fera, Otto Erasmus Erosim., Logenwärter und Zettelträger, Marlesgrube 569.
- Ferber, Jac. Heinr. Dan, Pughandlung, Holstenstraße am Kohlmarkt 280.
- Ferber genannt Plambeck, Joh. Carl Martin, Marlesgrube im Durchgang 511.
- Fermaud, Mad., Bahmstraße 456.
- Fettner Wwe., sel. Carl Wilh. (s. Nachtrag.)
- Feuerstein, Joh. Christian, Hauszimmermann, Officiant an St. Annen-Kloster, Düvekenstraße 744.
- Fick, Christian Gottfried Martin, Gärtner, vor dem Holstenthore unweit der Reiserbahn.
- Fick, Christian Paul Heinr., Hüßstraße im Gang 376.
- Fick, Conr. Heinr. Christian, Hauszimmermann, weiten Lohberg 400.
- Fick, Friedr. Christian, Altschuhmacher, Aegidienstr. 653.
- Fick Wwe., sel. Hans Conr., Rosenstraße 491.
- Fick Wwe., sel. Hans Hinr., Krähenstraße 522.
- Fick, Hans Hinr., Brettsäger, Fünshausen im Gang 23.
- Fick, Hans Joch., Mühlenstraße im Hof 775.
- Fick, Hans Peter, Träger, Beckergrube im Thorweg 168.
- Fick, Heinr. Friedr. Matth., Schiffszimmermann, Fünshausen 23.
- Fick, Herm. Christn. Paul, Kiesau bei der Depenau, Saal 427.
- Fick Wwe., sel. Hinr. Jacob, Mauer beim Schlachthause im Gang 245.
- Fick, Carl Christian, lichte Dwasstraße 670.
- Fick Wwe., sel. Jacob Joch. Gotth., Rosenstraße im Gang 488.
- Fick, Joch. Christoph Anton, Stuhlmachermeister, fl. Burgstraße 740.
- Fick, Joch. Hinr. Diedr., Marlesgrube im Gang 555.
- Fick, Joh. Christian Ludw., Aegidienstr. im Gang 644.
- Fick, Joh. Christian Nicol., vor dem Holstenthore.

- Fick, Joh. Christoph, vor dem Holstenthore.
 Fick, Joh. Friedr. Wilh., Marlesgrube im Gang 594.
 Fick, Joh. Gerh., Seefahrer, Fischergrube im Gang 365.
 Fick Wwe., sel. Joh. Gottfr., Krähenstraße in Serrens-
 thiens Haus 522.
 Fick, Joh. Heinr., Marlesgrube im Gang 558.
 Fick, Joh. Hinr. Gottfr., Gärtner vor dem Holstenthor.
 Fick Wwe., sel. Joh. Hinr., Effengrube im Hof 794.
 Fick, Joh. Hinr. Christian, Krüger, untere Engels-
 grube 491.
 Fick, Joh. Joch. Daniel, Mauer b. d. Rosenstr. 533.
 Fick, Joh. Joch. Hinr., Steuermann, Altsiede 662.
 Fick, Ludw. Joh., Brauer, Wahnstraße 433.
 Fick, Paul Christian Heinr., Gärtner vor dem Hol-
 stenthore.
 Fick Wwe., sel. Paul Joh. Hinr., Stabenstr. 574.
 Fidler, August Daniel, Kirchenvogt, Aegidien Kirch-
 hof 636.
 Fidler, A. D., Frau, Hundstraße 108.
 Fiedant Wwe., sel. Joh. Christian Friedr., Tünkens-
 hagen im Gang 146.
 Fiedant, Joh. Hinr. Gotth., Bürgertambour, Mauer
 bei der Glockengießersstraße im Gang 205.
 Fiedler, Mad., Mühlenstraße 874.
 Fiening, Joh. Eduard, Maurergesell, Effengrube 806.
 Finn, Jacob, Träger, Petersilienstraße im Gang 698.
 Firgau, Diedr. Jürg., Accise-Inspector, Johannisstraße
 JohQ. 20.
 Fischborn, Carl Heinr., Spiegelmacher und Kunst-
 arbeiter, gr. Schmiedestraße 980.
 Fischborn, Joh. Friedr., Kiefau bei der Engelsgrube 416.
 Fischborn Wwe., sel. Joh. Phil., Wahnstraße 457.
 Fischborn, Matth. Christian, Handlung mit Galanz-
 erie-Waaren und Bandagen-Arbeit, Aegidienstr. 669.
 Fischer, Carl August, Büchsen Schmidt, kl. Schmiede-
 straße 189.
 Fischer, Carsten Hinr., Gastwirth in der Krone,
 Mühlenstraße MQ. 878.
 Fischer, Demois., Krähenstraße 406.

- Fischer, Ernst, Dr. d. Philos., Fleischhauerstraße 85.
 Fischer Wwe., sel. Ernst, Hügstraße 293.
 Fischer, Franz Herm. Conrad, Gold- und Silber-
 arbeiter, Johannißstraße 22.
 Fischer, Friedr. Hinr., Gärtner, vor dem Mühlen-
 thore in der Kahlhorst.
 Fischer, Hans Joachim Conrad, Schneidermeister,
 Fleischhauerstraße 123.
 Fischer, Hans Joachim Heinr., Trave bei der Maß-
 fahre 480.
 Fischer, Hans Joch. Carsten, Mauer bei der Hunde-
 straße 204.
 Fischer, Joachim Hinr. Peter, Hauszimmermann,
 Glockengießerstraße 276.
 Fischer, Joch. Hinr., Pferdeverleiher, Pfaffenstraße bei
 der Parade 915.
 Fischer, Joh. Anton, Bäckermeister, Glockengießer-
 straße 286.
 Fischer, Joh. Christ. Aug., Trave im Reinsfeld 599.
 Fischer, Joh. Diedrich Heinr., Schuhmachermeister,
 Fischergrube 357.
 Fischer, Joh. Heinr., Spiegelmacher und Kunstarbeiter,
 untere Johannißstraße JohQ. 27.
 Fischer (genannt Wandschneider) Joh. Heinr., gr.
 Burgstraße, Burghof 731 a.
 Fischer, Joh. Heinr. Theodor, Controleur bei der
 Consumtions-Accise, Fischergrube 414.
 Fischer, Joh. Herm., weiten Lohberg 412.
 Fischer Wwe., sel. Joh. Herm., Fischergrube, Saal 367.
 Fischer Wwe., sel. Joh. Hinr., Mauer bei der Rosen-
 straße 535.
 Fischer, Joh. Hinr. Christian, Bandreißer, Trave im
 Reinsfeld 599.
 Fischer, Joh. Joch. Hinr., Gärtner vor dem Holsten-
 thore beim Finfenberge.
 Fischer, Joh. Matth. Christpher, Gärtner, vor dem
 Holstenthore hinter Lorenz-Kirche.
 Fischer Wwe., sel. Joh. Nicol., Dankwärtgrube 636.
 Fischer, Igfr., Mauer bei der Schafferei 580.

- Fischer Wwe., sel. Ludw. Christian Georg, Glockengießergasse 225.
- Fleck Wwe., sel. Joh. Ernst, Mühlenstraße MQ. 926.
- Fleischer, Georg Carl, Fischegrube 373.
- Fleischer, Gottfr. Sigismund, im hell. Geist-Hospital.
- Flemming, Carl Friedr., Koch im St. Annen-Kloster, St. Annenstraße 794.
- Flemming, Joh. Heinr., Webermeister, St. Annenstraße 794.
- Flindt, Arend Hinr., untere Hügstraße im Gang 368.
- Flindt, Georg Diedr. Ant., Fünfhausen im Gang 23.
- Flindt, Joh. Nicol., Packer und Mattenmacher, St. Annenstraße im Aegidien-Conventhose 617.
- Flindt Wwe., sel. Joh. Gotthard Heinr., Garten-grube im Gang 746.
- Flindt, Joch. Peter Matth., Steuermann, Kiesau bei der Engelsgrube im Gang 430.
- Flindt, Jgfr., Johannisstr. im Armenhause JohQ. 39.
- Flöge (genannt Flosch), Christian Friedr. Gottl., Danfwärtsgrube 699.
- Flohr, Georg Gottfr. Joach., Musikus erster Classe, Rosengarten 38.
- Florian Wwe., sel. Joh. Christian Bernh., Johannisstraße JacQ. 22.
- Flottau, Diedr. Peter Georg, Hauszimmermann, Rosenstraße 475.
- Flügel, Joh. Christian, Schneidermeister, Hügstraße 313.
- Flügel, Wilh., Kaufmann, Amidam-Fabrik, Trave, Ecke der Braunstraße 119.
- Flügger, Christian Gottfr., Damenschneider, Pfaffenstraße bei St. Catharinen 680.
- Flügger Wwe., sel. Nicol., Schneidermeister, Düvelenstraße 748.
- Flügger, Joh. Joachim, Buchhalter, Pfaffenstraße bei St. Catharinen 680.
- Fock, Joh. Albert, Commissionair, Hundstraße 107.
- Fölsch, Franz Gottl., fl. Burgstr., Burghof 731 b.
- Fölsch, Joh. Friedr. Andr., Schönekendwasstr. 109.
- Fölsch Wwe., sel. Joh. Samuel Detl., Fischegr. 334.
- Fölschau Wwe., sel. . . ., St. Annenstraße im Aegidien-Convent 617.

- Förster, Georg Heinr., Mauer bei der Stabenstraße 544.
- Förtsch, Demois., Priorin des St. Johannis-Stifts, Johannishof 42.
- Fontaine Wwe., sel. Franz, Schlumacherstraße 216.
- Fontaine, Georg Joach. Christian, Kaufmann, Firma: Possehl & Fontaine, Eisen-, Blech- und Steinkohlen-Handlung, Beckergrube 118; Comtoir, Alfstraße 70.
- Forrer, Georg Ludw., Königl. Portugiesischer Vice-Consul, wie auch der Republik Uruquay, Kaufmann, Königstraße bei der Johannisstraße 657.
- Forst, Joh. Jac. Heinr., Schornsteinfegermeister, Harten-grube 747.
- Frahm, Berend Joh. Christ., vor dem Mühlenthor.
- Frähmcke, Joh. Heinr., Krügerei, Blocksdwaßstraße 57.
- Frahm, Cai Lorenz, Beckergrube im Thorweg 168.
- Frahm, Ernst Carl Friedr., Vielenträger, Braunsstraße 141.
- Frahm, Hans Joch., Gärtner vor dem Mühlenthore bei der St. Jürgen-Kirche.
- Frahm Wwe., sel. Hinr. Martin, Böttchermeister, Rosenstraße 471.
- Frahm, Joch. Christian Heinr., Kaufmann, Wahnstraße 433.
- Frahm, Joach. Hinr. Wilh., Seefahrer, Engelswisch im Gang 604.
- Frahm, Joh. Joach., Schiffer, Engelsgrube 524.
- Frahm Wwe., sel. Joh. Joch., Hüßstraße 307.
- Franck Wwe., sel. Carl Aug., Wahnstraße im Durchgang 489.
- Franck Wwe., sel. Carl Gottl., Rosenstraße im Gang 488.
- Franck, Christian Herm. Friedr., Schneidermeister, Fischstraße 112.
- Franck jun., Christoph Friedr. Heinr., Tapezier, untere Johannisstraße JohQ. 32 a.
- Franck, Demois., langen Lohberg 315.
- Franck, D. H., Frau, Johannisstraße in Segeberg's Armenhaus 34.
- Franck, Franz Sam., Schlumacherstraße im Hofe 216.

- Franck Wwe., sel. Gabr. Joh. Dan., Schloßermeister,
 gr. Schmiedestraße hinter St. Petri 286.
 Franck, Georg Joh. Friedr., Schuhmachermeister,
 Beckergrube 129.
 Franck, Heintr. Christoph, Tapezier, Kiesau bei der
 Engelsgrube 427.
 Franck, Heintr. Friedr. August, vor dem Mühlenthore.
 Franck, Hinr. Caspar Peter, Schmiede-Amtsbote,
 gr. Schmiedestraße im Keller 985.
 Franck, Joach. Gabriel Joh., Handlung mit Schiffs-
 proviant, Gewürz-, Material-, Fett- und Farben-
 waaren; Firma: Joach. Franck, Kaufberg 792.
 Franck, Joh. Carl, Mühlenstraße im Keller 906.
 Franck, Joh. Christian, Hauszimmermann, bei St.
 Johannis 59.
 Franck, Joh. Friedr., Gärtner, vor dem Mühlenthore
 in der Kahlhorst.
 Franck, Joh. Gabr., Mauer bei der Kräbenstraße 543.
 Franck, Joh. Georg Friedr., autorisirter Lehrer der
 Schiffahrtskunde und Examinator, auf dem Wall
 beim Mühlenthore.
 Franck, Joh. Herm. Hinr., Schuhmacher vor dem
 Holsthore.
 Franck Wwe., sel. Joh. Hinr., Tapezier, Tünkers-
 hagen 167.
 Franck, Joh. Jacob Joach., Hundstraße 176.
 Franck, Joh. Peter Carsten Nicol., Bürstenmacher,
 kl. Schmiedestraße 173.
 Franck, Nic. Gottfr., Perrückenmacher, Marlesgr. 557.
 Franck, Nicol. Heintr., Fleischhauerstraße 92.
 Franck Wwe., sel. Andr. Gottl., Rosenstraße 494.
 Franssen, Joh. Martin, kl. Altesfahr 745.
 Franze, Joh. Gottl., Kanzlist, Bahmstraße 480.
 Franzen, Matth. Friedr. August, Ledertauer, Weber-
 straße 718.
 Freese, Joh. Christian, Destillateur, Hüßstraße 317.
 Freitag, Hans Joch., Träger, Kiesau, bei der Engels-
 grube 433.
 Freitag Wwe., sel. Joach., Königstraße bei St. Ja-
 cobi 699.

- Freitag, Joach. Daniel Anton, Kaufmann, Firma:
Freitag & Comp., Königstraße bei St. Jacobi 699;
Comtoir und Handlung: Fischstraße 78.
- Freitag, Joh. Asm., Tischler-Aeltermann, obere Fischer-
grube 342.
- Freitag Wwe., sel. Jürgen Hinr., Alfstraße 31.
- Frese, Asmus Hinr., düstere Dwaßstraße 573.
- Frese, Peter Hinr., düstere Dwaßstraße 579.
- Freundt, Hans Joch., Spiegelmacher, Fleischhauerstr. 225.
- Freyberg, Elias Joh. Heinr., untere Glockengießer-
straße im Gang 368.
- Freyberg Wwe., sel. Chr. Gottl., untere Glockengießer-
straße im Gang 373.
- Freydanck, David Christoph Diedr., Branntwein-
brenner, Ellerbrock 225.
- Freydanck, Demois., Brauerei, untere Hüßstraße 371.
- Freydanck Wwe., sel. Joh. Diedr., Brauerei, untere
Hüßstraße 267.
- Freydanck, Wilh. Heinr., Bäckermeister, Mühlenstraße,
Ecke des Fegefeuers 833.
- Freyer, Joh. Philipp, Pantoffelmacher, Fleischhauer-
straße 108.
- Freymann, Joh. Friedr., Ellerbrock im Gang 223.
- Freymann, J. W. Ch., Frau, Dankwärtsgrube im
Gang 699.
- Freytag, Christian Constant, Träger, Engelsgrube im
Gang 547.
- Freytag, Christian Hinr., Gärtner, vor dem Hofsten-
thore, hinter St. Lorenz-Kirche.
- Freytag, Gottfr. Jacob Philipp, Malermeister, Fleisch-
hauerstraße 86.
- Freytag, Georg Conr. Nicol., Bäckermeister, Glocken-
gießerstraße 231.
- Freytag jun., Heinr. Adolph Conrad, Bäckermeister,
Glockengießerstraße 231.
- Freytag, Joch. Nicol., Glockenläuter an der St. Ma-
rien-Kirche, Marien-Kirchhof 217.
- Freytag, Joh. Asmus, Ligenbruder bei der Hamburger
Schnellpost, Fischergrube 311.
- Freytag, Joh. Christoph, Beckenschläger, Marlesgr. 554.
- Freytag, Joh. Friedr., Copiist, Engelsgrube 547.

- Freytag, Joh. Gustav Christian, Zoll-Schreiber, untere
 Beckergrube 105.
 Freytag, Joh. Hinr., Maler-Amtsbote, Negidienstr. 698.
 Freytag, Martin Anton Friedr., Glockengießerstraße
 im Gang 233.
 Freytag, Matth., Träger, Engelsgrube im Gang 547.
 Freytag Wwe., sel. Pet. Hinr., alten Schranken 966.
 Freytag, Pet. Joh. Hinr., fl. Gröpelgrube 561.
 Freytag, Peter Valentin Christian, Schneidermeister,
 Königstraße bei der Wahnstraße 896.
 Frick, Bernh. Heinr., Wollens-, Manufactur- und Kram-
 waaren-Handlung; Firma: Heinrich Frick, obere
 Negidienstraße 670.
 Frick, Joh. Daniel, Glaser; Aeltermann, Königstraße
 bei der Negidienstraße 845.
 Fricke, Friedrich Christian, Böttcher-Amtsbote, Effen-
 grube im Gang 791.
 Fricke, Joh. August Gottfr., Papp-, Galanterie- und
 Spielwaaren-Handlung, Königstraße bei der Wahn-
 straße 899.
 Fricke, Mart. Gottl., Pantoffelmacher, Fleischhauerstr. 98.
 Frieborg Wwe., sel. Joh. Hinr. Christian Gerhard,
 Kiefau bei der Depenau 432.
 Friedebarn Wwe., sel. Friedr. Detlef Hinr., Mauer
 bei der Rosenstraße im Gang 520.
 Friedebarn, Jgfr., Krähenstraße im Gang 407.
 Friederichsen, Demois., Wahnstraße auf Brigitten-
 Hof 504.
 Friederichsen, Georg Hinr. Christoph, Lohndiener,
 untere Fleischhauerstraße 223.
 Friederichsen, Ludw. Friedr., Cassirer der directen
 Steuer, Wahnstraße 481.
 Friederich, Joh. Heinr. Asmus, Blocksdwaßstraße 64.
 Friedrichs, Hans Christian Jürg., am Wall beim
 Eußwahn 333.
 Friedrichs, Joh. Heinr. Conrad, Rathsdienner, Hund-
 straße 115.
 Friehold, Andr. Jürg., Rosengarten im Gang 42.
 Friehold, Joh. Christian Daniel, Cafferier und Re-
 staurateur, Königstraße bei der Wahnstraße 903.

- Frister, Bernhard Heinr., Dr. d. R., Bürgermeister,
Hügstraße 327.
- Frister Wwe., sel. Joh. Friedr. Ludwig, Lt. d. R.,
Mengstraße MMQ. 3.
- Fritsch, Mad., Königstraße bei der Hügstraße 894.
- Fritz, Herm. Friedr. Conr., Lohndiener, Klingberg 929.
- Fritz, H. F. C., Frau, Trave beim Baumhause auf
dem Saal 811.
- Fritz Wwe., sel. Joch. Christian, Engelsgrube im
Gang 514.
- Fröhlich jun., Eman. Dan., Manufactur, Galanterie-
und Parfümeriewaaren-Handlung, Schüsselbuden 187.
- Fröhlich, Joach. Heinr., Kaufmann, Firma: Fröhlich
& Erdloff, Lager von deutschen, franz. und engl.
Manufactur-Waaren, Breitenstraße MMQ. 819.
- Froh, Christian Friedr. Ulrich, gr. Altesähe 710.
- Froh Wwe., sel. David Friedr., Fischergrube 464.
- Froh, Joach. Heinr. Peter, Höferei, untere Dank-
wärtgrube 617.
- Froh, Joh. Gottfr., Rosenstraße im Gang 470.
- Frohne Wwe., sel. Carl Gottl. Christian, Wartefrau,
weiten Lohberg 808.
- Fromhagen Wwe., Fleischhauerstraße 219.
- Fromhagen, Jgfr., Glockengießerstraße im Gang 373.
- Fronecke, Philipp Christoph, zu Grönau, im Sie-
chenhause.
- Fronecke, P. C., Frau, Hundstraße 61.
- Frost & Comp., C F., Schiffs-Clarirer, Firma von
Fr. Martens, Breitenstraße, Ecke des alten Schran-
gens JohQ. 960.
- Früchtnicht Wwe., sel. Joh. Franziscus, Schlumacher-
straße 157.
- Fuchs Wwe., sel. Joh. Christian, Korbmachermeister,
Glockengießerstraße 268.
- Füran, Jacob Dan., Marlesgrube im Gang 558.
- Fürstenau, Dems., Mühlenstraße JohQ. 915.
- Fürstenau, Dems., Bahmstraße auf Brigitten-Hof 504.
- Fuhrmann Wwe., sel. Carl Christian, untere Hüg-
straße im Gang 368.

- Fuhrmann, Joh. Christian, Träger, Fischergrube 304.
 Fuhrmann, Joh. Joch. Hartwig, Frau, große Burg-
 straße, Burghof 731 a.
 Funk, Joh. Aegidius Ludw., Dr. d. G. G., Pastor
 an der St. Marien-Kirche, Mengstraße auf der
 Weede MMQ. 4. 6.
 Fust, Asmus Hinrich, Hundstraße im Gang 118.
 Fust, Carl Hans Ernst, Knochenhauermeister, Fleisch-
 hauerstraße 65.
 Fust, Hinr. Carl Daniel, Rosengarten im Gang 42.
 Fust, Joh. Carl Heinr., Gährbereiter, Johannisstraße
 JacQ. 23.

G.

- Gablenz, Carl Joh., Stell- und Rademacher, Fleisch-
 hauerstraße 122.
 Gabriel, Joach. Friedr., Hauszimmermann, langen
 Lohberg 332.
 Gäbel Wwe., sel. Carl Aug., gr. Schmiedestraße 991.
 Gäde, Franz Ludw., Hundstraße im Gang 128.
 Gäde Wwe., sel. Hans Lorenz, fl. Petersgrube 369.
 Gäde, Joh. Heinr. Diedr., Travenfahrer, fl. Peters-
 grube 389.
 Gäde, Joh. Hinr., Bürstenmacher, Schüsselbuden 228.
 Gäde, Wwe., Johannisstraße auf Hasen Hof 18.
 Gädeke, Dems., Breitenstraße 788.
 Gädeke, Dems., Klingberg 931.
 Gädeke, Herm. Carl, Bevollmächtigter der zweiten
 See-Assicuranz-Compagnie, Johannisstraße JohQ. 17.
 Gädeke Wwe., sel. Wilh., Beckergrube 144.
 Gädicke Wwe., sel. Joh. Joch., Beckergrube 107.
 Gadow, Carl. Heinr. Christian, Fischergrube 373.
 Gadow, Jac. Christian Friedr., Gastwirth im goldnen
 Apfel, gr. Schmiedestraße beim Klingberge 968.
 Gaedertz, Joh. Heinr., Senator, Kaufmann, Firma:
 Gaedertz jun., Königstraße, dem alten Schranken
 gegenüber, 876.

- Gaedertz, Joh. Theodor, Dr. d. R., Advokat und Notar, Königstraße bei der Hügstraße 888.
- Gähd, August Franz Theodor, Parade 954.
- Gähd Wwe., sel. Joh. Benjam., Wahnstraße 436.
- Gähd, Joh. David, Wahnstraße 512.
- Gähtgens Wwe., sel. Joh. Joch., Meisterin im heil. Geist-Hospital.
- Gähtgens, Joh. Peter Friedr., Schuhmachermeister, Johannisstraße JohQ. 12.
- Gähtgens, Joh. Peter Martin, Malermeister, Johannisstraße JohQ. 6.
- Gaepel, Jgfr., Hundstraße 131.
- Gaepel Wwe., sel. Peter Christian, Wahnstraße im Gang 430.
- Gäth Wwe., sel. Carl Heinr., Königstr. bei der Hundstraße 656.
- Gättens, Jacob, Bier- und Essigbrauerei, untere Hügstraße 259.
- Gaettens, Heinr. Friedr. Wilh., Kaufmann, Wein- und Materialwaaren-Handlung, Commissions- und Expeditions-Geschäfte, Breitenstraße hinterm Markt JohQ. 945.
- Gaettens Wwe., sel. Peter Jürgen, Trave, Ecke der Petersilienstraße 690.
- Gamm, Hellm. Christoph Jon. Heinr., Mühlendamm 842.
- Gammelien, Joh. Friedr., Fünshausen im Gang 23.
- Gammelien Wwe., sel. Joh. Peter, Kiesau bei der Depenau 442.
- Gangel Wwe., sel. Joh. Nicol., große Gröpelgrube 509.
- Ganslandt, Bernh. Rötger, Kaufmann, Firma: Ganslandt & Vermehren, Mengstraße MMQ. 44.
- Ganslandt, Conrad, Kaufmann, Lager en gros von kurzen Kram- und Bandwaaren, Commissions- und Expeditions-Geschäfte, Baumstraße 145.
- Ganslandt & Vermehren, Kaufleute, Lager von Steingut, Porzellan- und Glaswaaren, Commissions- und Expeditions-Geschäfte, Mengstraße MMQ. 44.

- Ganslandt, Wilh., Senator, Kaufmann; Firma: Wilhelm Ganslandt & Götze, Schüsselbuden 192.
- Ganslandt, Wilhelm & Götze, Handlungs-Firma; Comtoir im Schüsselbuden, Braunstraßen-Ecke, 192.
- Ganslandt Wwe., sel. Wilhelm, Königstraße bei St. Jacobi 637.
- Gartt, Jacob Peter, Fischergrube 464.
- Garve, Jasper Hinr., Meister auf der Amidam-Fabrik, vor dem Hügertthore.
- Gatermann, Joh. Joch. Hinrich, Weinschröter, Höferei, Wahnstraße 465.
- Gatke, Carl Gottl. Gustav, Packer, Stabenstraße 592.
- Gauge Wwe., sel. Joh., Marlesgrube im Durchgang 511.
- Gautier, Carl Franz, Balauerfohr 186.
- Gay, Berend Heinr., Petersbürger Prahmschreiber, Trave bei der Matsfähre 474.
- Gebers, Joh. Wilh., Gastwirth in den drei Kronen, Kaufberg MMQ. 791.
- Gebert, Georg Wilh. Louis, Kaufmann, Weinhandlung; Firma: Lübcke & Gebert, untere Mengstraße MMQ. 95.
- Gebert, Joh. Carl Heinr., Rosenstraße im Thorweg 472.
- Gede, D. F., Frau, Glockengießerstraße 218.
- Geertsen, Georg Gottl., Wundarzt, Schlumacherstraße 212.
- Geertz, Carl Detl. Meno, Freitischler, Engelsgrube 544.
- Geertz, Georg Nicol. Aug., Mauer beim Mühlen-thore 761.
- Geertz Wwe., sel. Hans Joch., Krähenstraße 418.
- Geffken, Eduard, Dr. d. Philos., Apotheker, (Eigentümer des Kaninchenberges, auf dessen Mühle daselbst Arznei- und Farbewaaren, Lohe ic. gemahlen werden), obere Mühlenstraße MQ. 928.
- Geffert, Christoph, Schuhmachermeister, untere Glockengießerstraße 364.
- Gehl, Hinr. Franz, Gewürz- und Mehlhandlung, Regiedienstraße 689.
- Gehrdts, Joh. Hinr., Schloßermeister, kleine Schmiedestraße 180.
- Gehrtz, Joch. Gottfr., Balauerfohr im Gang 191.

- Geibel, Carl, Pastor, Königstraße bei der Wahnstr. 855.
Geibel, Johannes, Dr. d. G. G., Pastor der reformirten Gemeinde, Fischstraße 106.
Geibel Wwe., sel. Joh. Georg Phil., Mengstraße MMQ. 76.
Geiger, Joseph Anton, Damen-Kleidermacher, große Schmiedestraße 988.
Geisler, Joh. Heinr. Bernh., Candidat E. Ehrw. Ministerii, Braunstraße 141.
Geisselbrecht, Matth. Carl Joh., Mauer bei der Rosenstraße 430.
Geizler Wwe., sel. Carl Friedr., Mauer bei der Rosenstraße 535.
Gellert, Joh. Heinr. Friedr., vor dem Burgthor.
Gemeinhardt, Carl Siegmund, Unteroffizier, Trave bei der Hartengrube im Gang 770.
Genrich, Igfr., Depenau 477.
Genrich, Joach. Christian Nicol., Alfstraße 58.
Genrich, Wilh. Christian Andr., Marlesgrube im Gang 570.
Genfs Wwe., sel. Joh. Gottfried, Rosengarten im Gang 42.
Gentzsch, Peter Hinr., Instrumentenmacher-Gehülfe, Mauer bei der Hundstraße 197.
Genzmer, Christian Georg Joh., Kaufmann, Holstenstraße am Kohlmarkt 268.
Gepel, Gottlieb Heinrich Conrad, Spiegelmacher, Engelsgrube 487.
Gerber, Carl Heinr., Fischergrube im Gang 374.
Gerber, Christian Franz Peter, Mauer bei der Rosenstraße 526.
Gercken, Diedr. Carsten Joh., Theermeister auf der Dröge, Lastadie 360.
Gercken Wwe., sel. Hans Christian, Fleischhauerstr. 73.
Gercken, Heinr. Matth., Korkschneider, kl. Burgstraße 777.
Gercken, Joh. Hinr. Wilh., Reißschlägermeister, Mühlenstraße JohQ. 918.

- Gercken, Joh. Joch., Engelsgrube im Gang 504.
- Gercken, Nicol. Peter, Reißschlaggermeister, engen Kram-
Juden 254.
- Gerdcs, Christian Asmus Joch., Musikus, Bauhof 817.
- Gerdcs Wwe., sel. Jacob Joh., Trave bei der Matz-
fähre 472.
- Gerdcs Wwe., sel. Joh. Christoph Wilh., Regidienz-
straße 700.
- Gerdcs, Joh. Hinr. Peter, Gärtner vor dem Holstent-
thore beim Einsefel.
- Gerdcs, Peter Jacob Hinr., Kunst- und Handels-
gärtner, vor dem Holstentthore beim Einsefel.
- Gerdcs, Peter Ludw. Daniel, Schuhmachermeister,
Mühlenstraße JohQ. 818.
- Gerdts, Christoph Gottl., Effengrube im Gang 791.
- Gerdts, Joch. Wilh., Fischer, vor dem Hütertthore auf
Petersens Bleiche.
- Gerdts, Joh. Christian Martin, Mühenmacher, Ba-
lauerfohr 165.
- Gerdts Wwe., sel. Mich. Hinr., fl. Gröpelgrube 554.
- Gerhard Wwe., sel. Heinr. Friedr. Anton, St. An-
nenstraße im alten Waisenhanse 613.
- Gerleit Wwe., sel. Jacob Friedr., Kaufberg 632.
- Gerling Wwe., sel. Heinr. Gottfr. Ludw., Gärtner,
vor dem Burgethore im Vogelssang.
- Gersel, Joh. Heinr. Daniel, Glasermeister, obere Jo-
hannisstraße JohQ. 2.
- Gersel Wwe., sel. Joh. Heinrich Leonhard, Mauer
bei der Krähenstraße im Gang 544.
- Gerstacker, Gottfried August, Musiklehrer, Organist
an der St. Petri-Kirche, Depenau 484.
- Gertner . . ., Mühlenstraße im Gang JohQ. 825.
- Gertz, Jgfr., Fleischauerstraße 113.
- Gesang, Hans Christian, Engelswisch 586.
- Geseller Wwe., sel. Joh. Hinr., Hartengrube im Armen-
hanse 736.
- Geslien, Gottfr. Hinr. Georg, Schiffer, Trave bei der
Engelsgrube 483.

- Geslien, Hans Friedr., Schiffer, untere Engelsgr. 488.
 Geslien, Hans Ludw. Georg, Schiffer, Trave bei
 der Engelsgrube 642.
 Gewke Wwe., sel. Peter Aug. Christian, Hundstraße
 im Gang 118.
 Giebau . . ., Regidienstraße im Gang 644.
 Gielau, Hans Joch. Berend, Theerbinder, Lastadie 361 a.
 Gielau Wwe., sel. Peter Wilh., Bauhof 836.
 Gierath, Joch. Hinr., St. Annenstraße im Regidien-
 Conventhose 617.
 Giese, Friedrich Ludolph, Hundstraße im Gang 118.
 Giese, Hans Heinr., Mauer bei der Glockengießers-
 straße 387.
 Giese, Hans Jürg. Anton, Stabenstraße 576.
 Giese, Joh. Carl Ludwig, Ellerbrock im Gang 223.
 Giese, Joh. Christian, Mauer bei der Weberstraße 550.
 Giese, Joh. Christian Gottfr., lichte Wasstraße 681.
 Giese, Joh. Christian Siegm., Mauer bei der We-
 berstraße 556.
 Giese, Joh. Georg, Dankwärtsgrube 700.
 Gieseler Wwe., sel. Andreas Friedr., unter Hund-
 straße 65.
 Gieseler, Joh. Friedr. Carl, Buchhalter, Beckergr. 131.
 Giesenberg Wwe., sel. Joach. Christoph, Staben-
 straße 580.
 Giffhorn, Detl. Heinr., Bettelnecht, Paghunnienstraße
 317 c.
 Giffhorn, J. H., Frau, Engelsgrube 513.
 Giffhorn, Marc. Joh., Färber, Balsauerfohr 192.
 Gille, Joh. Christian Carl, Maurergesell, gr. Gröpel-
 grube 439.
 Gille, Joh. Christian Gottl., Maurergesell, weiten
 Lohberg 397.
 Gille, Wilh. Friedr. August, Maurergesell, untere
 Hundstraße 64.
 Gipp, Heinr. Friedr. Martin, Knochenhauermeister,
 Fleischhauerstraße 138.
 Gipp, Joh. Christoph, Hartengrube im Gang 746.

- Glade, Joh. Friedr. August, Mauer bei der großen Gröpelgrube 516.
- Gladerau Wwe., sel. Joh. Peter, Trave bei der Engelsgrube 486.
- Gläffe, Joh. Christian, Frau, Hundstraße 99.
- Gläffe, Joh. Hinr., Bleicher, Hüterthor bei dem Veimfiederfelde.
- Glasau, Jgfr., Engelswisch im Gang 578.
- Gläser, August, Candidat E. Ehrw. Ministerii, am Wall beim Hofstenthor 350.
- Gläser Wwe., sel. August Michael, Lehrerin an der Ernestinen Töchterschule, Königstraße bei der Hügerstraße 867.
- Gläser, Joh. Berend Gottfried, Klempnermeister, Dankwärtsgrube 624.
- Gläser, Matthias Ludw., Lohgerber, untere Hundstraße 73.
- Gläser, Philipp Gottfr., Trave bei der Engelsgr. 638.
- Glamm, Gottfr. Wilh. Heinr., Buchbindermeister, Holstenstraße 168.
- Glau, Joh. Gotthard, Mauer bei der Glockengießerstraße im Gang 205.
- Gleie, Bernh. Jac. David, Fischergr. im Gang 371.
- Gleie, Joh. Diedr. Matth., Glockengießerstraße im Gang 217.
- Glocksien, Joh. Friedr., Kaufmann; Firma: Glock-sien & Evers, untere Mengstraße MMQ. 96.
- Glogner, Eduard, Schullehrer in Israëlsdorf.
- Gloy Wwe., sel. Ehrhard Valentin Christoph, langen Lohberg 323.
- Gloy, Joh. Diedr., Woll-Handlung, Fünfhäusen 26.
- Gloy, Jgfr., Agidienstraße im Gang 668.
- Glüsing, Hans Christian, Kaufman; Firma: H. C. Glüsing, Handlung von deutschen, engl. u. franz. Manufactur-Waaren, Holstenstraße 301.
- Godijohann, Nicol. Gotth., Uhrmacher, Breitenstraße dem Rathhause gegenüber, JohQ. 952.
- Godtknecht, Christ. Peter Nicol., fl. Gröpelgr. 554.
- Godtknecht Wwe., sel. Paul Gottfr., Stabenstraße im Gang 573.

- Godtknecht Wwe., sel. Peter Joh. Christian, kleine
Altefahre 757.
- Goebel, Ernst Heinr., Kaufmann, Leinenz und Ta-
baks-Handlung, Johannisstraße JohQ. 15.
- Goedecke, Demois., Regidienstraße 687.
- Goedecke, Friedr. Wilh., Dr. d. Mediz. und Chi-
rurgie, Mühlenstraße JohQ. 827.
- Goetsch, Peter, Krügerei, gr. Altefahre 718.
- Goette Wwe., sel. Ernst, gr. Schmiedestraße 991.
- Göllner Wwe., sel. Hans Hector, St. Annenstraße 806.
- Göring, Joh. Georg Philipp, Wäger an der untern
Waage, Fischergrube 412.
- Göring, Mad., Klingberg MQ. 962.
- Görner Wwe., sel. Hartw., im heil. Geist-Hospital.
- Görtz, Christoph Gotthard, Dr. d. R., Advocat und
Notar, Mühlenstraße 881.
- Görtz, Jürgen Carl Joh., Schneidermeister, große
Schmiedestraße hinter St. Perri 285.
- Gösche Wwe., sel. Christian Matth. Dan., Fischer-
grube im Gang 329.
- Götting, Carl Nicol., Mauer bei der Weberstraße 604.
- Göttmann Wwe., sel. Dan. Friedr., kleine Burgstraße
JacQ. 745.
- Götz, Isfr., Glockengießerstraße im Gang 233.
- Götze, Joh. Gebhard, Kaufmann, Handlung en gros
mit russischen Producten, Commissions- und Spedi-
tions-Geschäfte, Königstraße bei St. Jacobi 647.
- Gojard, Joh. Friedr., Maurergesell, Mauer bei der
gr. Gröpelgrube 517.
- Goldenbaum, Aug. Friedr., Buchhalter, gr. Peters-
grube 459.
- Goldenbaum, Heinr. Mart. Peter, Dr. d. R., Ad-
vocat und Notar, Holstenstraße 301.
- Goldenbaum, Isfr., kleine Petersgrube 393.
- Goldschmidt, Friedr. Hieron., Rath's-Diener und
Rath's-Koch, Kiefau bei der Engelsgrube 432.
- Goll, Ignaz Maria, Lt. d. R., Ober-Appellationsrath,
gr. Burgstraße 618.
- Gordon, Friedr., Gewürz, Material- und Kramwa-
ren-Handlung, Firma: F. Gordon, Nehlsen
Nachfolger, Holstenstraße 169.

- Gorgas, Joh. Carl, Hundstraße im Gang 83.
- Gosselmann, Igfr., Glockengießerstraße 272.
- Gossmann Wwe., sel. Franz Stephan, gr. Burgstraße beim Thor 731 c.
- Gossmann, Joh. Georg Friedr., Kaufmann, Firma: J. G. F. Gossmann & Comp., schwed. Waaren- und Kramwaaren-Handlung en gros, Commissions- und Expeditionen-Geschäfte, Alfstraße 37.
- Gothusen, August Lorenz, untere Hundstraße 67.
- Gottschalk, Christian Gotthard Martin, Tapezier, Hügstraße 351.
- Goyer, Heinr. Wilhelm, Gewürz-, Material- und Farbwaaren-Handlung, Martesgrube 517.
- Graack, Asmus Hinr., Spinnrademacher, Kiesau bei der gr. Petersgrube 450.
- Graap Wwe., sel. Detl. Friedr., untere Hundstraße 59.
- Graap, Detlef Friedrich, Kaufmann, untere Hundstraße 59.
- Grabau Wwe., sel. Friedr. Will., Senator, Johanniestraße JacQ. 36.
- Grabau Wwe., sel. Georg Joch. Hinr., Engelswisch im Gang 604.
- Grabau, Johannes, Lager zum Verkauf im Großen und Kleinen von Steingut, Porzellan, Glaswaaren und Fensterglas; Commissions- und Expeditionen-Geschäfte, Königstraße bei der Hügstraße 870.
- Grabau, Julius, Kaufmann, Tuchhandlung, Breitenstraße bei der Wahnstraße 943.
- Grabbert Wwe., sel. Will., Engelswisch im grünen Gang 600.
- Grabe, Heinr. Carl Christoph, Kornmesser, obere Engelsgrube 522.
- Grabener, Carl Heinr. Zacharias, Maurergesell, Stabenstraße im Gang 563.
- Grabener, Joch. Christoph, Schneidermeister, Königstraße bei St. Catharinen 692.
- Grabener Wwe., sel. Joh. Hartw., Hartengrube im Armenhause 736.
- Grabener Wwe., Depenau 500.

- Grabener Wwe., sel. Nicol. Christian, Königsstraße bei St. Catharinen 692.
- Grabet, Joch. Jacob Phil., Schoppenbrauer, Weberstraße 710.
- Grabet, Joh. Hinr., Gewürz- und Fettwaaren-Handlung, Schlumacherstraße 159.
- Grabo, Joh. Gotth. Christoph, Mobilienhandlung, Dankwärtigrube 638.
- Graböt, Heinr. Friedr. Hartw., untere Hügstraße im Gang 368.
- Grabow, Joh. Christoph, Träger, Depenau 472.
- Gräber, Hans Hinr. Jürgen, gr. Gröpelgrube im Gang 508.
- Gräbsch, Joh. Gottlieb, Instrumentenmacher-Gehülfe, Fleischhauerstraße 144.
- Gräß, Salom. Christian, Schuhmachermeister, mittlere Fischergrube 406.
- Grätz, Conrad Friedrich, Schneidermeister, weiten Krambuden 246.
- Gräff, Joh. Gottlieb, Unteroffizier im Lub. Contingente, St. Annenstraße 613.
- Grage, Aug. Friedr., Fünshausen im Gang 23.
- Grage Wwe., sel. Carl Friedrich, Fischergrube im Gang 365.
- Grage, Joh. Friedr. Nicol., Fischergrube im Gang 365.
- Graht, Joch. Hinr., Lichtgießer, langen Lohberg 327.
- Graht Wwe., sel. Joh. Christian, Gärtner, vor dem Holstenthore bei Neuhof.
- Graht, Joh. Christian, Hauszimmermann, Hartengrube 752.
- Grambau Wwe., sel. Joh. Christoph, untere Hügstraße 262.
- Grambau, Joh. Christoph, Stecknifsahrer, Trave bei der Hartengrube 769.
- Gramkau, Hans Casp., Miethkutscher, Beckergrube 124.
- Gramkau, Joh. Heinr., Hauszimmermann, untere Hundstraße 57.
- Gramkow, Joh. Joachim, Träger, Fischergrube 366.

- Grammann, Alex. Wilh. Carl, Kaufmann, Firma: Christian Grammann & Sohn, Unternehmungen in russischen und Colonial-Waaren, Commissions- und Expedition-Geschäft, Beckergrube 202.
- Grammann, Alex. Wilh. Carl, Großherzogl. Sachsen-Weimarscher Consul, Beckergrube 203.
- Grammelstorff, Joh. Georg, Juwelen-, Gold-, Silber- und Manufacturwaaren-Handlung, Krähenstraße 416.
- Grampp, Herm. Christian Heinr., Kunstmeister auf der Brauer-Wasserkunst, im Hütterthore 381.
- Grampp, Joh. Gottl. Franz, Schlumacherstraße 163.
- Grandy Wwe., sel. Joseph, langen Lohberg im Hof 336.
- Grantzow, Demois., sel. Düvefenstraße 748.
- Grapenbradt Wwe., sel. Hans Detl., untere Fleischhauerstraße 223.
- Grapengießser, Igfr., Hundstraße 100.
- Grautopff Wwe., sel. Adolph Hinr., Glockengießersstraße auf Glandörps Hof 278.
- Gravenstede, Frau, Hebamme, Holstenstraße 298.
- Gravenstede, Hermann Bonaventura, Weinküper, Depenau 487.
- Gravenstede, Joh. Daniel, Buchhalter, Gewürz- und Materialwaaren-Handlung, untere Hundstraße 184.
- Grebe, Friedr. Heinr. Luc. Borchart., Brauerei und Malzhandlung, Balauerfohr 197.
- Grebe, Joh. Georg Carl, Pächter des Hofes Niemark vor dem Mühlenthore.
- Grebenstein Wwe., sel. Joh. Wilh., Glockengießersstraße im Gang 274.
- Green, Berend Jacob Christian, vor dem Holsten-thore.
- Green Wwe., sel. Friedr. Barth., Königstraße bei der Hundstraße 663.
- Green Wwe., sel. Friedr. Joh., Wahnstraße 447.
- Green, Georg Christian, Vice-Consul der Republik Venezuela, Kaufmann, Firma: Green & Comp., Spielkarten-Fabrik, Fischergrube 318.
- Green, Hinr. Jacob, Hauszimmermann, Wirth auf der Klappe, vor dem Holstenthore.
- Green, Mart. Hinr., Trave b. d. Peterfilienstr. 682.

- Greifenhagen Wwe., sel. Heinrich Samuel, große Schmiedestraße 991.
- Greiff Wwe., sel. Peter Hieronymus, große Burgstraße 731 d.
- Greifs, Friedr. Carl, Musikus erster Klasse, Balauerfohr 186.
- Grell, Aug. Ferd. Rudolph, Conditor, Mengstraße MMQ. 49.
- Grell Wwe., sel. Friedr. Wilh., Gärtner vor dem Holstenthore beim Finkenberge.
- Grell, Joh. Jac., Gold- und Silber-Arbeiter, Bahmstraße 500.
- Grell Wwe., sel. Johann Jacob Matthias, Mühlendam 893.
- Grentzer, Jasper Heinr., Friseur, fl. Schmiedestr. 195.
- Gresmann, Hans Hinr. Diedr., Schlumacherstr. 156.
- Gresmann, Hans Joch. Hinr., Hüßstraße im Gang 376.
- Gresmann, Martin Hinr., große Burgstraße in der Burg 731.
- Gresmann, Peter Herm., Mauer beim weiten Lohberg 391.
- Gresner Wwe., sel. Christoph Heinr., Tünkenhagen 144.
- Greve, Jean Werner, Portraitmaler und Zeichenlehrer, restaurirt auch alte Gemälde, Fleischhauerstraße 83.
- Greve Wwe., sel. Rud. Detl., Dankwärtägrube 645.
- Grevesmühl, Joh. Christian Jacob, untere Mengstraße MMQ. 78.
- Grevsmühl, Asmus, Träger, Alßstraße 50.
- Grevsmühl, Georg Heinr. Christian, kurze Eisenwaaren- und Papier-Handlung; Firma: Grevsmühl & Rieslandt, Markt 241; Comtoir und Laden: Klingberg, Bahmstraßen-Ecke 939.
- Grevsmühl, Jürg. Mart., langen Lohberg 292.
- Griecke Wwe., sel. Heinr., Glockengießergasse auf Fuchtings Hof 265.
- Griese Wwe., sel. Joh. Christian, vor dem Burghthore beim Tannenhofe.
- Griestop, Heinr., Handlungs-Firma; s. J. C. Schröder.
- Grimm Wwe., sel. Casp. Joh. Joch., Bauhof 819.

- Grimm, Heinr. Bernhard Julius, Metall-Knopf-Fabrik, Firma: Grimm & Comp., Mengstraße MMQ. 92.
- Grimm, Joh. Carl Friedr., Hauszimmermann, Hundstraße 180.
- Grimmann Wwe., sel. Christian Ludw., Schwönekendrasstraße 393.
- Gröger, Joh. Carl Gottl., Lehrer zu Döchelsdorf.
- Gröning, Christoph Aug. Hartw., Firma: H. N. Schlichting Nachfolger, Handlung von allen mathemat., physikal., chem., chirurg., optischen und nautischen Instrumenten, besorgt auch alle Arten Graveur-, Petschier-, Kupferstecher- und Kupferdruckerarbeiten, Breitenstraße JacQ. 788.
- Gröning, Friedr. Georg Christian, Conditior, Bahmstraße 436.
- Gröning, Hinr. Gottfried, Deponau 487.
- Grösser, Carl Christian, Kunst- und Handelsgärtner, Firma: Carl Grösser, vor dem Mühlenthore dem Schwan gegenüber.
- Grösser, Demois, Markt 240.
- Grösser, Friedr. Ludw. Heinr., Kunst- und Handelsgärtner, vor dem Mühlenthore an der Allee zum Hüfterthor.
- Gröszner, Joh. Heinr., Schneidermeister, Deponau 498.
- Grohs, Carl Christian, Tuchbereiter, bei St. Johannis 53.
- Grohs, Peter Meno, Buchhalter bei der Stadt-Brand-Casse, obere Fleischhauerstraße 102.
- Groht, Simon Hinr. Friedr., Schiffzimmermann, Engelswisch 564.
- Groot, Ludw. Friedr. Heinr., Bier- u. Essigbrauerei, untere Hüßstraße 373.
- Groschner Wwe., sel. Joh. Friedr. Gottlieb, Glockengießerstraße im Gang 217.
- Grosz, Christian Friedr., Miethkutscher, Gastwirth im goldnen Anker, Marlesgrube 553.
- Grosz, Peter Hinr., Knopfmacher, Königstraße bei der Mühlenstraße 837.
- Grosz, Joh. Leonhard, Kaufmann, Wein-, Gewürz-, Material- und Tabackshandlung, Trave bei der Holstenstraße 370.

- Groszheim, Christian Diedr. Bonavent. von, Dr. der Philos., Pastor zu Schlutup.
- Groszheim, Friedr. Christian Carl von, Lehr-Anstalt für Knaben, obere Hügstraße 323.
- Groszheim, Friedr. Theod. Herm. von, Collaborator an der St. Catharinen Schule, Erziehungs-Anstalt, Hügstraße 323.
- Groth Wwe., sel. Christoph Matth., Trödler, Marlesgrube 532.
- Groth, Demois., Mühlenstraße MMQ. 927.
- Groth, Jgfr., Ellerbrock 222.
- Groth Wwe., sel. Hans Hinr., Fischergrube 366.
- Groth, Herm., Seefahrer, St. Annenstraße im Kloster.
- Groth, Hinr., Frau, Bahmstraße im Gang 430.
- Groth, J. H., Frau, Glockengießerstraße im Gang 274.
- Groth, Joh. Claus Conrad, Knochenhauer, Fleischhauerstraße 70.
- Groth, Joh. Franz, Bierspünder, Mauer bei der Weberstraße 605.
- Groth, J. F., Frau, Mauer bei der Weberstraße 605.
- Groth, Joh. Hinr. Christoph, Dankwärtsgrube im Gang 637.
- Groth, Jürg. Hinr. Herm., Mühlenstraße auf Brandes Hof 781.
- Groth, Nicol. Peter Joch., vor dem Hügterthore bei den Bleichen.
- Grotbe, Joh. Hinr., Hauszimmermann, Mauer bei der Fleischhauerstraße 250.
- Grotjan, Anton Hinr., Kaufmann, Firma: Grotjan & Comp., Lager von kurzen Waaren und Bändern, Alfstraße 59.
- Grotjan Wwe., sel. Joh. Gottfried, Brauerei, langen Lohberg 349.
- Grube, Christian Albert Linden, Glockengießerstraße im Gang 365.
- Grube, Christian Heindr., Pantoffel- und Eggen Schuhmacher, Fünshausen im Keller 25.
- Grube, Demois., Conventualin des St. Johannis-Stifts, Beckergrube 167.
- Grube Wwe., sel. Friedr. Christian, Trave bei der Matäsfähre 471.

- Grube, Friedr. Dr., Kaufberg 762.
 Grube, Georg Heinr., College, erster Lehrer an der
 Domschule, Bauhof 825.
 Grube, Hans Joch., Effengrube im Gang 791.
 Grube, Hartw. Heinr., Boie am Bürger-Schützenhofe,
 Stabenstraße auf Behrens Hof 570.
 Grube, Wwe., sel. Heinrich, Glockengießerstraße in
 Wickedes Haus 248.
 Grube, Heinr. Wilh., Hauszimmermann, Trave bei
 der Hartengrube 774.
 Grube, Herm. Hinr. Gottfr., Fischergr. im Gang 368.
 Grube, Jacob Peter, Pantoffel- und Eggen Schuh-
 maker, Königstraße bei der Fleischhauerstraße 873.
 Grube, Joach. Herm. Friedr., Wagenlader, Mühlen-
 straße JohQ. 777.
 Grube, Joch. Hinr., Rosengarten im Gang 42.
 Grube, Joch. Hinr., Mauer bei der Hügelstraße 392.
 Grube Wwe., sel. Joch. Hinr., Engelsgr. im Gang 514.
 Grube, Joh. Anton Matth., Maurermeister, untere
 Bahmstraße 497.
 Grube, Joh. Friedr. Benedict, kurze Eisenwaaren-
 und Papierhandlung, am Markr, Ecke des Kohl-
 markt's 269.
 Grube, Joh. Heinr. Aug., Hundstraße im Gang 83.
 Grube, Joh. Herm. Christoph, Pantoffelmacher,
 Fleischhauerstraße 108.
 Grube, Joh. Hinr., Gold- und Silber-Arbeiter, Hügel-
 straße 277.
 Grube, Joh. Joach. Friedr., untere Fleischhauerstr. 226.
 Grube, Joh. Joch. Ludolph, Gewürzwaaren-Hand-
 lung und Destillation, gr. Burgstraße 609.
 Grube, Marcus Hinr., Ellerbrock im Gang 223.
 Grube, Nicol. Diedr. Wilh., Handlung von seinem
 Porzellain u. Glaswaaren, auch Lager von engl.
 Steingut; Firma: Wilh. Grube, Braunstraße 136.
 Grube, Nicol. Gotth., weiten Lehsberg 411.
 Grube, Peter, Zimmermeister und Wirth in Moislung.
 Grube, Peter, Neudienstraße 621.
 Grube, Peter, Effengrube im Hof 794.
 Grube, Samuel Carl Heinr., Schiffszimmermann,
 Engelsgrube im Gang 514.

- Grüder, Joh. Hinr., Altbinder, Depenau 481.
- Grühn, Bernh. Carl Friedr., Zoll-Controleur, Sta-
benstraße 585.
- Grühn Wwe., sel. Christoph Andreas, Holstenstr. 176.
- Grühn, Demois., Conventualin des St. Johannis-
Stifts, Beckergrube 147.
- Grühn, Friedr. Bernh., Kaufmann, Tuchhandlung,
Klingberg MQ. 1002.
- Grühn, Joh. Daniel, Kaufmann, Firma: Christoph
Andreas Grühn, untere Holstenstraße 163.
- Gründer, Joh. Friedr., Fuhrmann, große Burgstraße
in der Burg 731.
- Gründer, Joh. Friedr. Heinr., vor dem Burghore
beim Vogelsang.
- Grüneberg, Christian Conrad, Kaufmann, Associé
des Handlungshauses: Stephan Hinr. Behncke,
Fischergrube 411.
- Grünewaldt, Georg Diedr., Tabackshandlung, Har-
tengrube 733.
- Grünitz, Joh. Joch. Bernh., Glasermeister, Holsten-
straße 172.
- Grünwaldt, Nicol. Adolph Lorenz, Schuhmacher-
meister, Hundstraße 140.
- Grünwoldt Wwe., sel. H. H. J., Glockengießerstraße 371.
- Grütner, Heinr. Georg Abrah., Töpfermeister, obere
Engelsgrube 542.
- Grützmacher, Hans Hinr. Daniel, Wirth zum Steinrader-
baum vor dem Holstenthore.
- Grützmacher, Hans Peter, Altschuhmacher, Engels-
grube 515.
- Grundmann Wwe., sel. Jacob, gr. Gröpelgrube 449.
- Grundt, Peter Nicol., Fischergrube 371.
- Güdermann, Mich. Benjam., Copiist, Fischergr. 336.
- Gudtmann, Joh. Georg Nicol., Glockengießerstraße
im Gang 226.
- Gühlstorff, Joh. Joch., Schiffer, Engelswisch 572.
- Gühlstorff jun., Joh. Peter Christoph, Schiffer,
Trave bei der Engelsgrube 644.

- Gülich, Joh. Nicol., Hundstraße im Gang 83.
- Gülsbach, Joh. Abel, Negidienstraße im Gang 644.
- Günther, Joh. Friedr., Schiffer, vor dem Holstenthor auf Rebenhof.
- Günther Wwe., sel. Joh. Jürg., Krähenstraße 534.
- Gütschow Wwe., sel. Anton Diedrich, Dr. d. R., Syndicus, Johannißstraße JohQ. 6.
- Gütschow, Carl Hermann, Dr. d. R., Protonotar, obere Johannißstraße JohQ. 8.
- Gütschow Wwe., sel. Carl Phil., Königstraße bei der Bahmstraße 857.
- Gütschow, Demois., gr. Burgstraße 619.
- Gütschow, Herm., Dr. d. Med., Chirurgie und Geburtshülfe, Königstraße bei St. Jacobi 646.
- Gütschow, Joh. Christian Aug., Engelsgrube im Gang 504.
- Gütschow & Sohn Nachfolger, Handlungs-Firma, f. J. F. C. Kiehn.
- Guhl Wwe., sel. Georg Carl Christian, gr. Burgstraße, Burghof 731 a.
- Guhl, Joh. Georg Christian, gr. Burgstraße, Burghof 731 a.
- Guimbel Wwe., sel. Johann, Trave bei der Effengrube 770.
- Gainand, Carl Wilhelm, privilegirter Weinmakler, Breitenstraße bei St. Jacobi 802.
- Guiot, Victor, Lehrer der franz. Sprache, Breitenstraße MMQ. 821.
- Gundlach, C. F. Wwe. Koch & Comp., Handlungs-Firma, f. P. H. Lau.
- Gundlach, Joh. Hinr., Frau, Effengr. im Hof 794.
- Gusmann, Friedr. Aug., Buchhalter, Breitenstraße beim alten Schranken JohQ. 958.
- Gustäbel, August Christoph, gr. Schmiedestraße im Gang 974.
- Guthery, Joh. Caspar Robert, Polizeidiener, (dessen Frau Hebamme), Depenau 483.

H.

- Haacke, Christian Eduard, Gewürz-, Material- und Farbwaaren-Handlung, Schüsselbuden 202.
- Haacke, Friedr. Christoph, Bauhof 818.
- Haacke Wwe., sel. Joh. Gottfr., Braunstraße 141.
- Haacke jun., Joh. Heinr. August, Schneidermeister, Engelswisch 602.
- Haacker, Adolph Arnold Heinr., Kaufmann, Firma: J. G. Krueck, gr. Burgstraße 719.
- Haacker Wwe., sel. Joch. Christian Hinr., langen Lohberg 318.
- Haacker, Joh. Gottl., gr. Gröpelgrube im Gang 446.
- Haacks, Diedr. Hinr., Brennholzhandlung im Kleinen, untere Glockengießerstraße 360.
- Haaren, Gottfr. Hinr., Mauer b. d. Rosenstraße 524.
- Haaren, Heinrich Joch. Albrecht, Bürgertambour, Mauer beim weiten Lohberg 433.
- Haaren Wwe., sel. Ludw. Hinr., Mauer bei der Rosenstraße 524.
- Haase, Christian Joh. Elias, Johannisstraße im Gang JacQ. 12.
- Haase, David Wilh. Christoph, Dankwärtsgg. 703.
- Haase, Gustav Adolph, Director der Taubstumm- und Blinden-Anstalt, vor dem Burghore an der Chaussee bei der Wakenig.
- Haase, Heinr. Friedr. Carl, Privatlehrer, Glockengießerstraße 270.
- Haase, Joh. Carl, Bleicher, unten am Wall bei der Wipperbrücke 341.
- Haase, Joh. Friedr. Hinr., kl. Burgstr. im Gang 754.
- Haase, Joh. Friedr. Theodor, vor dem Burghore.
- Haase Wwe., sel. Joh. Heinr., Engelsgrube im Thorweg 521.
- Haase, Joh. Heinr. Friedr., Lehrer der Mittelschule im Jacobi-Kirchspiele, Jacobi-Kirchhof 706.
- Haase, Joh. Wilh., Oldesloer Böter, Hartengrube 718.
- Hach, Herm. Wilh., Dr. d. R., Procurator am Landgerichte, Königstraße beim alten Schranken JohQ. 878.

- Hach, Joh. Friedr., Dr. d. R., Ober-Appellationsrath, Breitenstraße dem Rathhause gegenüber, JacQ. 953.
- Hach, Joh. Peter, Spiegel-Fabrikant, Königstraße bei der Megidienstraße 853.
- Hachmeister, Carl Friedr. Wilh., Bandagist und Tapezier, Megidienstraße 643.
- Hack, Jgfr., Stabenstraße 581.
- Haecker, Gottfr. Renuus, Buchhalter, Alfstraße 41.
- Haefcke, Joh. Christian Friedr., Tapezier, Alfstraße 69.
- Haeger, Hans Friedr., Schoppenbrauer, Fischergrube im Gang 329.
- Hänel, Carl Heinr., Leinen- und Manufacturwaaren-Handlung, Firma: C. H. Hänel, Breitenstraße, dem Rathhause gegenüber 951.
- Haenel, Demois., Johannisstraße JacQ. 2.
- Haense, Georg Wilh., Töpfermeister, Rosenstraße 490.
- Hagedorn, Demois., Glockengießerstraße 267.
- Hagelberg, Joh. Joch., fl. Petersgrube 400.
- Hagelstein, Joh. Asmus, Schneidermeister, Wahnstraße 487.
- Hagen, Carl Hans Heinr., weiten Lohberg 397.
- Hagen, Carst. Friedr., Johannisstr. im Gang JacQ. 28.
- Hagen, Christoph Diedr., Träger, Kiesau bei der Engelsgrube im Gang 440.
- Hagen Wwe., sel. Hans Carl, Engelsgrube 535.
- Hagen, Heinr., gr. Burgstraße auf dem Burghofe 731 a.
- Hagen, Joach. Christian Georg, Glasermeister, große Schmiedestraße 975.
- Hagen, Joch. Georg Wilh., Dankwärtgrube 627.
- Hagen, Joch. Hartw. Friedr., Trave bei der Marlesgrube auf dem Reinfeld 600.
- Hagen, Joh. Carl, Kramwaaren-Handlung, Balauerfohr 174.
- Hagen Wwe., sel. Joh. Diedr. Ludw., Tischlermeister, Hundstraße 103.
- Hagen Wwe., sel. Joh. Friedr., Johannisstraße JacQ. 17.
- Hagen Wwe., sel. Joh. Gerh., Schlumacherstr. 158.
- Hagen, Joh. Joch. Dav., Maurer bei der gr. Gröpelgrube 519.
- Hagen Wwe., sel. Jürgen Christian, Engelsgrube im Gang 504.

- Hagen, Isfr., kleine Burgstraße 746.
- Hagenström Wwe., sel. Andreas, Mobilienhandlung,
Mühlenstraße MQ. 904.
- Hagenström, Peter Heinr. Simon, Krämer, Mühlen-
straße MQ. 904.
- Hahn, C. H. E., Frau, Mauer bei der Krähenstraßen-
Pforte 390.
- Hahn, Christian Herm. Erich, Mauer bei der Glock-
engießereistraße 205.
- Hahn, Joh. Christian Friedr., Altbinder, Fischer-
grube 355.
- Hahn, Joh. Christoph, Hauszimmermann, Mauer
bei der Glockengießereistraße 383.
- Hahn Wwe., sel. Joh. Wilh. Michael, weiten Lohz-
berg 404.
- Hahn, Simon, Damenschneider, Beckergrube 167.
- Halben, Joh. Joach. Friedr., Schneidermeister; hält
Vorrath von fertigen Kleidungsstücken, Pferde-
markt 947.
- Haltermann, Eduard, Dr. d. R., Secretarius am
Ober-Appellationsgerichte, Beckergrube 165.
- Haltermann, Heinr. Wilh., Kaufmann, Firma: Hal-
termann & Brattström, Mengstraße MMQ. 52.
- Haltermann, Joh. Ludwig, Hauptmann im Lüb. Conz-
gent, Mühlendamm 848.
- Hamann Wwe., sel. Carl Andr., im heil. Geist-Hospital.
- Hamann Wwe., sel. Franz Hinr., im heil. Geist-Hospital.
- Hamann, Herm. Jacob Daniel, Kupferschmidt, ver-
fertigt alle Arten Fabrik-Arbeiten, Schwöneken-
dwastraße 377.
- Hamann, Joh. Christian, Bierspünder, Mauer bei der
Fleischhauerstraße 247.
- Hamann, Joh. Christian Elias, Pferdkauser, vor dem
Burgthore.
- Hamann Wwe., sel. Joh. Friedr., Mühlenstraße MQ. 929.
- Hamann, Joh. Hinr., Fleischhauerstraße 73.
- Hamann Wwe., sel. Joh. Peter Hinr., kleine Peters-
grube 399.
- Hamann, Jürg., Schneidermeister, Schwönekenqueer-
straße 380.

- Hamann, Peter Hinr. Nicol., Kornmesser, Böttcherstraße 263.
- Hamburg Wwe., sel. Paul Burchard, Klingberg, MQ. 962.
- Hameister, Pet. Herm., Engelsgrube im Gang 514.
- Hamer, Hans Hinr., Träger, Depenau 495.
- Hamester, Carl Hinr., Tünkenhagen im Gang 146.
- Hamester, Joh. Hinr., Tünkenhagen im Gang 146.
- Hamester Wwe., sel. Röttger Simon Hinr., langen Lohberg im Gang 303.
- Hamm Wwe., sel. Joch. Hinr., Krähenstr. im Gang 407.
- Hammann, Jacob Hinr. Christian, Glockenläuter an der St. Marien-Kirche, St. Annenstraße 613.
- Hancke, Joh. Friedr., Schneidermeister, Königstraße bei der Wahnstraße 898.
- Hannemann, Christian Friedr. Gottl., Gewürz-, Materialwaaren- und Tabackshandlung, Marlesgr. 590.
- Hannemann, Franz Hinr., Weberstraße 717.
- Hannemann, Hans Heinr. Gustav, Schneidermeister, Mühlenstraße JohQ. 774.
- Hannemann Wwe., sel. Jochim Christian, düstere Dwasstraße 579.
- Hannemann, Joh. Carl Christian, Wagenlader, Weberstraße 715.
- Hannemann, Joh. Christian, Gewürz-, Material- u. Cigarrenhandlung, große Gröpelgrube 452.
- Hannemann, Joh. Christian Martin, Wirth auf dem Schmiede-Amthause, gr. Schmiedestraße 985.
- Hannemann, Joh. Friedr. Ludwig, Heringspacker, Mauer bei der Düvelenstraße 733.
- Hannemann, Joh. Heinr., Buchhalter, Mengstraße MMQ. 78.
- Hansen, Andreas, Kaufmann, Weinhandlung, Firma: Mertelmeyer & Hansen, Fegeseuer 889; Comtoir: Schüsselbuden 186.
- Hansen, Dan. Lorenz, langen Lohberg 300.
- Hansen, Demois., Beckergrube 125.
- Hansen Wwe., sel. Friedr., Glockengießersstraße im Armenhause 272.

- Hansen, Friedr. Wilh., Kaufmann, Colonial- und Material-Waaren, Commissions- und Expeditionsgeschäfte, Fischstraße 104.
- Hansen Wwe., sel. Hans, weiten Lohberg 405.
- Hansen Wwe., sel. Hinr. Christian Asm., Hundstraße im Gang 136.
- Hansen Wwe., sel. Joh. Detlef, Aepfelhöckeri, kleine Burgstraße im Keller 777.
- Hansen, Just., Träger und Bandreißer, Dankwärtsgrube im Thorweg 605.
- Hansen, Peter Christian Friedr., Fischergrube im Gang 368.
- Hansen, Wilh. Barthel, Instrumentenmacher-Gehülfe, Mauer bei der Glockengießerstraße im Gang 388.
- Harbort, Jochim, Mauer bei der Fleischhauerstraße im Gang 245.
- Harbort, Johann Friedr., Chausseegeld-Einnehmer zu Cronsförde.
- Harbott, Gotth. Gottl., Wahnstraße im Gang 439.
- Harbott, Peter Aug. Heinr., Hartengrube im Gang 719.
- Harbrinck, Joh. Jürg., Eigenbruder bei der Schwerinschen Post, langen Lohberg 355.
- Harder, David Peter, Brauer, Engelsgrube 627.
- Harder, Demois., Fischergrube 326.
- Harder Wwe., sel. Gabriel Nicolaus, Wahnstraße im Gang 430.
- Harder, Joh Christoph, Maurergesell, Hundstraße 84.
- Harding, Diedrich Heinr., Gewürz-, Material- und Farbwaaren-Handlung, untere Engelsgrube 492.
- Hardt, Anton Joh. Friedr., Beckenschläger, langen Lohberg 340.
- Harloff, Joh. Christian Friedr., Karrenfahrer, Dankwärtsgrube 695.
- Harms Wwe., sel. Franz Joch., gr. Burgstraße auf dem Burghofe 731.
- Harms, Georg Friedr., Kaufmann, Weinhandlung, Firma: Lorenz Harms & Söhne, Mengstraße MMQ, 54.

- Harms, Joh. Heinr., Kaufmann, Weinhandlung;
Firma: Lorenz Harms & Söhne, Beckergrube 145,
Comtoir: Mengstraße MMQ. 54.
- Harms, Joch. Heinr., Johannisstraße JohQ. 38.
- Harms, Jürg. Hinr. Aug., Effengrube im Hof 794.
- Harms, Lorenz, Kaufmann, Weinhandlung; Firma:
Lorenz Harms & Söhne, Mengstr. MMQ. 54.
- Harmsen, Joh. Christoph, Schiffszimmermann, Kiefsau
bei der Engelsgrube 423.
- Harmsen, Joh. Daniel, Kaufmann, Tuchhandlung,
Breitenstraße beim alten Schranken JohQ. 959.
- Harmsen, Joh. Matthias, Schiffer, kleine Burgstraße
JacQ. 742.
- Harmsen, Johannes, Particulier, Mühlenstraße JohQ.
786.
- Harmsen, Paul Friedr. Lorenz, Kaufmann, Kling-
berg 999.
- Harmsen Wwe., sel. Joh. Arend, gr. Altesfähre 730.
- Harnack, Joh. Carl., Feldwebel im Lüb. Contingente,
Weberstraße 719.
- Harnack, Joh. Jürgen, Fischer, Trave bei der Altscheide
im Gang 678.
- Harneit, Hinr. Christoph, Mobilienhändler, Marles-
grube 560.
- Hartig, Hans Carl, Gärtner, vor dem Holstenthore auf
dem Finfenberge.
- Hartig Wwe., sel. Hans Hinr., Wildhändler vor dem
Holstenthore im Adlergang.
- Hartig, Joh. Heinr. Nicolaus, Musikus erster Classe,
Trave bei der gr. Altesfähre 704.
- Hartig Wwe., sel. Hans Hinr., Hartengrube im Gang
727.
- Hartig Wwe., sel. Joh. Hinr., Mauer bei der Weber-
straße 725.
- Hartmann, Joseph, Engelswisch 563.
- Hartmann, Val. Adam Elias, Aufseher im Tren-
nhaufe vor dem Mühlenthore.
- Hartog Wwe., sel. Joh. Gerh., Hartengrube 730.
- Hartung Wwe., sel. Andr. Christian, gr. Gröpelgrube
im Gang 505.

- Hartwig Wwe., sel. Carl Herm. Balzer, Wahnstr. 490.
- Hartwig, Friedr. Christian, Schuhmachermeister, Mauer bei der Krähenstraße 537.
- Hartwig, Joach. Martin Friedr., Kammacher, Fünshausen 21.
- Hartwig, Joh. Christian, Officiant an der St. Lorenz-Kirche vor dem Holstenthore bei St. Lorenz.
- Hartwig, Joh. Christian Wilh., Kunst- und Handelsgärtner; Firma: J. S. Steltzner & Schmaltz Nachfolger, vor dem Holstenthore bei der Reiserbahn.
- Hartwig, Joh. Heinr., Kaufmann, kurze Eisen- und Manufacturwaaren-Handlung en gros, Commissions- und Expeditions-Geschäfte, gr. Burgstraße 728.
- Hartwig, Joh. Joch., Schiffszimmermann, Engelsgrube 525.
- Hartwig, Lud. Christian Georg Rudolph, Kaufmann; Firma: Rudolph Hartwig, Farbwaaren-Handlung, Lager von verschiedenen Papieren x., Commission und Expedition, untere Braunstraße 149.
- Hafs, Joh. Carl, Gärtner und Medebürger vor dem Mühlenthore am Geniner Wege.
- Hafs Wwe., sel. Joh. Moritz, auf Stubbenhof vor dem Burgthore.
- Hasse, Alexis, Kaufmann; Firma: Gebrüder Hasse, Breitenstraße bei St. Jacobi MMQ. 803.
- Hasse, Demois., vor dem Holstenthore.
- Hasse, Gebrüder, Kupfer- und Messing-Fabrik; Comtoir: Breitenstraße bei St. Jacobi MMQ. 803.
- Hasse, Joach. Aug., Kaufmann, Lager en gros von russischen Producten, als: Hanf, Flach, Torf, Leinsamen x., Commission u. Expedition, Mengstraße MQ. 13; Comtoir und Waarenlager: Alfstraße 36.
- Hasse, Joach., Schiffer, Trave bei der Engelsgrube 640.
- Hasse, Johannes, Kaufmann; Firma: Gebrüder Hasse, Johannisstraße JacQ. 3; Comtoir: Breitenstr. bei St. Jacobi MMQ. 803.
- Hasse, Joh. Christian Gotth., Krüger, vor dem Mühlenthor.
- Hasse, Joh. Heinr., vor dem Holstenthore.

- Hasse, Joh. Herm. Daniel, Freitischler, Höferei,
Mühlensstraße MQ. 930.
- Hasse, Simon, Kaufmann, Johannisstraße JacQ. 10.
- Hassel, Christoph Andr. Christian, Maurergesell,
Krügerei, obere Hürstraße 316.
- Hasselmann, Joach. Zachar. Christian, Eigenthümer
zu Brandenbaum vor dem Burgthore.
- Hasselmann, Friedr., Wagenmeister bei der Hannover-
schen Post, Fegefeuer 895.
- Hasz, Joh. Heinr. Christian, Krügerei, vor dem
Mühlenthore.
- Hasz, Joh. Jürg. Gerh., Träger, Mauer beim Mühlent-
thore 766.
- Haudel, Joh. Friedr., Musikus, Schlumacherstraße 200.
- Hauenschildt, J. H., Frau, Effengrube im Hof 794.
- Haug, Carl Herm., Oberförster zu Waldhusen.
- Haug, Joh. Martin, Jägermeister, Engelswisch 595.
- Hauschild, Friedr. Elias, Tischlermeister, Königstraße
Ecke der Hürstraße 869.
- Hauschildt Wwe., sel. Ant. Nicol., Hundstraße 136.
- Hauschildt, Carl Nicol., Engelswisch 578.
- Hauschildt, Joh. Friedr., Fischergrube im Gang 365.
- Hauschildt Wwe., sel. Jürgen Hinr., Hürstraße im
Gang 348.
- Hausmann, Joh. Heinr. Andreas Conrad, Brauer,
Johannisstraße JacQ. 35.
- Haustedt Wwe., sel. Joh. Friedr., Hundstraße 115.
- Hauttmann, Heinr. Ludwig, Kunstmaler, Lehrer der
Zeichnenkunst, Steindruckerei, Bahmstraße 452.
- Havemann, Demois., Johannisstraße auf Hasen Hof
JacQ. 18.
- Havemann, Heinr., Krähenstraße 520.
- Havemann, Joh. Gottl., Zoll-Schreiber, Dankwärts-
grube 647.
- Havemann, Johs. Friedr. Andr., Kaufmann, Meng-
straße MQ. 11.
- Havemann, Joh. Georg, Kaufmann; Firma: J. H.
Havemann & Sohn, Kramwaarenhandel, Com-
missions- u. Expedition-Geschäfte, Holstenstraße 324.
- Havemann Wwe., sel. Joh. Joch., Senator, Kaufmann,
Fischergrube 408.

- Havemann Wwe., sel. Joh. Mich., Beckergrube 172.
 Havemann Wwe., sel. Jürgen Joach., große Burg-
 straße 628.
 Havemann, Martin Conr., Fuß- und Modehandlung,
 Lager von Strohhüten für Damen, Pariser Blumen
 und seidenen Modebändern ꝛ, Beckergrube, Ecke
 der Schmiedstraße 172.
 Havemann, Sam. Friedr., Brauer, Hügstraße 294.
 Havemann, Theodor, Dr. d. R., Advocat und Notar,
 Breitenstraße, beim Rathhause, JohQ. 952.
 Haversaat Wwe., sel. Adolph Christian, d. G. G. Dr.,
 Mühlenbrücke 868.
 Haversack, Andr., Gärtner, vor dem Burghore.
 Havkost, Dems., Hügstraße 329.
 Hebich, Carl, gr. Schmiedestr. 973.
 Hebich, Joh., Manufacturwaaren, Fuß- und Mode-
 Handlung, Klingberg 998.
 Hebich, Max Christoph, Conditor und Destillateur,
 am Markt 264.
 Hecht Wwe., sel. Hans Caspar, St. Annenstraße im
 Regidien-Convent 617.
 Hecht, Hans Heinr., obere Engelsgrube im Keller a.
 Hecker Wwe., sel. Jacob Bernhard, Bahmstraße im
 Durchgang 489.
 Hecker Wwe., sel. Joh. Jacob, Glockengießerstraße auf
 Fuchtings Hof 265.
 Hecksler Wwe., sel. Joh. Ludwig, große Gröpelgrube
 im Gang 508.
 Heckt, Joch. Hinr., Krügerei, Trave beim hellgrünen
 Gang 680.
 Heering, Christian Diedr. Andreas, Engelsgrube im
 Thorweg 521.
 Hehring, Asm. Rudolph, Kornmesser, Breitenstraße
 JohQ. im Keller 943.
 Heick, Demois., große Burgstraße 608.
 Heick, Joh. Carl Friedr., Rosenstraße im Thorweg 472.
 Heiden, Demois., Bahmstraße auf Brigittenhof 504.
 Heidenreich, Joh. Friedr., Bäckermeister, Mühlen-
 straße 920.

- Heidenreich, Joh. Moriz, Maurergesell, Stabens-
straße 566.
- Heiderich, Joh. Friedr., Schuhmachermeister, untere
Fleischhauerstraße 151.
- Heimbrecht, Joh. Jacob Friedr., zweiter Buchhalter
an der Disconto- und Darlehn-Casse, Regidienstr. 690.
- Heimbrecht, Joh. Heinr., Regidienstraße 690.
- Hein, Christian Friedr., Altbinder, Engelsgrube 494.
- Hein, Diedr. Dav. Friedr., Hartengrube 727.
- Hein, Friedr. Jac. Joh., Hartengrube im Gang 723.
- Hein, Hans Friedr., Wahnstraße im Durchgang 482.
- Hein, Joh. Heinr. Salomon, Böttchermeister, Dank-
wärtsgrube 651.
- Hein, Joh. Friedr., Bandreißer, Effengrube im Gang 791.
- Heincke Wwe., sel. Joh. Joch., Hundstraße 57.
- Heine, Gebrüder, Directoren der hiesigen, vom Staate
garantirten Lotterie; Comtoir: Königstraße bei der
Regidienstraße 853.
- Heinrichs, Joh. Conr. Wilh., Marlesgrube 594.
- Heinritz, Carl Christian Joh., Buchbinder und Portefeuille-
Arbeiter, Schüsselbuden 220.
- Heinritz Wwe., sel. Friedr. Gerhard, Buchbinder,
Johannißstraße JohQ. 10.
- Heins, Carl Ferdin. Friedr. Wilh., Depenau 493.
- Heins, Joh. Hinr., Seefahrer, Mauer bei der Hund-
straße im Gang 199.
- Heins Wwe., sel. Matth. Joch., langen Lohberg 316.
- Heinsohn, Carl Georg, Beckenschläger, große Schmiede-
straße 283.
- Heinson, Joh. Christoph Wilh., Schneidermeister,
Tünkenhagen 165.
- Heise, Georg Arnold, Dr. d. R., Präsident des Ober-
Appellationsgerichts, Parade 953.
- Heitmann, Anton, Seefahrer, Engelswisch im Gang 604.
- Heitmann, Caspar Nicol., Capitain des Dampfschiffes
Našlednik, fl. Altesfähre 756.
- Heitmann, Christian Hinr. Friedr., langen Lohberg 317.
- Heitmann Wwe., sel. Joh. Gerh., Fischergrube 339.
- Heitmann, Joh. Hinr. Gottfr., Maurergesell, große
Gröpelgrube 507.

- Heitmann Wwe., sel. Jürgen Nicol., Mauer bei der Weberstraße 600.
- Heitmann, Peter Friedr., Schiffer, Trave bei der Engelgrube 485.
- Heitmann, Thomas Christoph, Pächter der Herrenfähre vor dem Burgthor.
- Helbich, Joh. August Wilh., Tapezier, Regidienstraße 662.
- Heldt, Joh. Hinr. Gabriel, Destillateur, Trave bei der Fischergrube 471.
- Heldt, Isfr., Wahnstraße im Gang 445.
- Hellberg, Joh. Christian, Brauerei, auch Lesebibliothek, Engelgrube 624.
- Heller, Balthasar Ludw. Dan., Dr. d. Philos., Prediger zu Travemünde.
- Heller, Carl Friedr. Paul, Kaufmann, Weinhandlung, Firma: Carl Heller, Holstenstraße 181.
- Heller Wwe., sel. Carl Ludwig, Schwarz- und Schönfärber, Beckergrube 140.
- Heller, Samuel Friedr., Schwarz- und Schönfärber, Wahnstraße 498.
- Hellmann, Christian Friedr., Gärtner vor dem Burgthore beim Lannenhofe.
- Hellmann, Joh. Christian, im heil. Geist-Hospital.
- Hellmann, Joh. Gottfr., Trave bei der Effengrube 787.
- Helm, Demois., Johannisstraße auf Hasen Hof 18.
- Helm Wwe., sel. Friedr. Wilh., Mühlenstraße im Röm. Reich 775.
- Helm, Joh. Christian Friedr., Brettsäger, Glockengießersstraße im Gang 223.
- Helm, Joh. Friedr., Kornmesser, vor dem Burgthore ohnweit des Zapfenkruges.
- Helm, Joh. Friedr. Carl, vor dem Holstenthore.
- Helm, Joh. Joch. Ernst, Gärtner, vor dem Mühlen-thore.
- Helm, Nicol. Caspar Joch., Schoppenbrauer, Tünkenhagen 157.
- Helmann, Heinr. Friedr. Martin, Glockengießersstraße im Gang 223.
- Helmcke Wwe., sel. Gerh. Christian, untere Johannisstraße JacQ. 29.

- Helmcke, Geschwister, Hartengrube 744.
 Helms, Carl Georg, Schlumacherstraße 201.
 Helms, Joh. Carl Christian, Rosenstraße 480.
 Helms, Peter Joch. Christian, Marlesgrube im Gang 558.
 Hemann, Joh. Jürgen, Stecknischfahrer, Trave bei der Hartengrube im Gang 767.
 Hemann, Jgfr., Hartengrube 736.
 Hempel, Christian Joch. Friedr., Hauszimmermeister, gr. Altesfähre 727.
 Hempel Wwe., sel. Georg Friedr., Glockengießersstraße 271.
 Hempel, Joh. Heinr. Conr., Bleicher, am Wall beim Fußwahn 333.
 Hemstedt Wwe., sel. N. P., Johannisstraße auf Hasen Hof 18.
 Hemstedt, Paul Gottfr., Nachweisungs-Comtoir für Dienstsuchende, St. Annenstraße 812.
 Henck, Hans Hinr., Mauer, Ecke der Krähenstraße 399.
 Hencke, Joh. Phil. Friedr., Lohndiener, Schlumacherstraße auf Jobels Hof 216.
 Hennern Wwe., sel. Joh., Branntweinbrenner, Hügsstraße 334.
 Henning, Christian Georg Asmus, Musikus zweiter Classe, Schwönekendwaßstraße 392.
 Henning, Hans Joch. Friedr., Mauer bei der Fleischerstraße 241.
 Henning, Joh. Christian Franz, Musikus zweiter Classe, Engelsgrube 539.
 Hennings, Christian Matthias, Polizeivoigt vor dem Burghore unweit der Taubstumm-Anstalt.
 Hennings, Joh. Friedr., Altschuhmacher, gr. Altesfähre, dritter Keller.
 Hensel, Carl Wilh., im heil. Geist-Hospital.
 Hensel, Joh. Jac., Altschuhmacher, Dankwärtgr. 662.
 Henze, Friedr. Carl Gottl., Stell- und Rademacher, Johannisstraße JohQ. 33.
 Herboth, Jgfr., Pfaffenstraße bei der Parade 915.
 Herbst, Andr. Gotth. Joh., Effengrube im Gang 794.

- Herbst, Christoph Detlef Friedr., Gärtner, vor dem
Holstenthor.
- Herbst, Joachim Matthias Berend, Steuermann,
Böttcherstraße 267.
- Herbst Wwe., sel. Joh. Hinr., kleine Burgstraße in
Krahns Convent 788.
- Herbst, Joch. Arnold Conr., vor dem Holstenthor.
- Herbst, Ludw. Heinr., Wahnstraße 508.
- Herhold, Joh. Anton Heinr. Carl, Hunstraße im
Gang 94.
- Hering, Arend Joch., beedigter Waaren-Makler, auch
Commissionair in Grundstücken, Wahnstraße 432.
- Hering, Demois., Conventualin des St. Johannis=
Stifts, Alfstraße 38.
- Hering Wwe., sel. Franz Jürgen, Mühlenstraße MQ.
im Keller 878.
- Hering, Joh. Willh. Theodor, langen Lohberg 331.
- Hermansen, Joh. Franz Lorenz, Mauer bei der
großen Gröpelgrube 523.
- Hermansen, Jgfr., Wahnstraße im Gang 439.
- Hermberg, Christian Joh. Carl, Buchbindermeister,
Königstraße beim alten Schranken JohQ. 885.
- Hermberg, Demois., Hüßstraße 354.
- Hermberg, Hans Carl, Lichtgießer, Holstenstraße 170.
- Herpfer, Joh. Georg Ernst, Fleischhauerstraße 124.
- Herrmann Wwe., sel. Friedr., Professor, Königstr. 655.
- Herrmann, Gottfr., Musik-Director, Organist an der
St. Marien-Kirche, Marien-Kirchhof 217.
- Herrmann jun., Joh. Heinr. Ludw., Lohgerber, obere
Hundstraße 112.
- Herrmann, Meno Hinr., Gärtner, vor dem Hüßter=
thore bei der Schwimm-Anstalt.
- Herrmann sen., Samuel Matth., Lohgerber, obere
Hundstraße 112.
- Herrmanns Wwe., sel. Franz Melchior, Balauerfoße
179.
- Heroldt, Jgfr., Krähenstraße im Serrenthiens Haus 522.
- Herrström Wwe., sel. Christoph Ludw., Trave bei
der Matäsfähre 469.

- Hertel Wwe., sel. Friedr. Christoph, St. Annenstraße
im Aegidien-Convent 617.
- Hertel, Joh., Unteroffizier, gr. Schmiedestraße 980.
- Hertel, Joh. Hinr. Martin, Aegidienstraße 702.
- Hertz, Christian Heinr., mittlere Hüßstraße 275.
- Hertzog, Heinr. Christoph, Beckenschläger, Marles-
grube 556.
- Hertzog, Joh. Peter, Gastwirth im eisernen Kreuz,
Mühlenstraße JohQ. 836.
- Hesse Wwe., sel. Christian Gabr., Wahnstraße 481.
- Hesse, Georg Hinr., Copiist, Fleischhauerstraße 152.
- Hesse, Joh. Heinr., Böttchermeister, Mauer bei der
Hundstraße 201.
- Hesse Wwe., sel. Joh. Philipp, Schuhmachermeister,
Pfaffenstraße bei St. Catharinen 679.
- Hesse, Carl Joh. Hieronymus, Schuhmachermeister,
Pfaffenstraße bei St. Catharinen 683.
- Hesz, Hinr., Trave im Reinfeld 599.
- Heuck, Joh. Christian, vor dem Mühlenthor.
- Heuseler Wwe., sel. Joh. Martin, Dom-Kirchhof 855.
- Heyck, Joh. Jürgen Christian, Altbinder, Engels-
wisch 601.
- Heyde, Hinr. Friedr., Wirth am Wall bei der Wipper-
brücke 342.
- Heyde Wwe., sel. Joch. Christoph van der, Sattler-
meister, St. Annenstraße 811.
- Heyde Wwe., sel. Joh. Christian, Glockengießerstraße
im Gang 368.
- Heyden Wwe., sel. Joh. Jac., St. Annenstraße im
Aegidien-Convent 617.
- Heyer Wwe., sel. Georg Diedr., Alträucherei, weiten
Lohberg 401.
- Heyer, Heinr. Christoph Matth., Schiffszimmermeister,
Engelswisch 603.
- Heyer, Joh. Joch. Marcus, Hundstraße 130.
- Heyer Wwe., sel. Matth. Heinr., Wahnstraße 511.
- Heyer Wwe., sel. Peter Adolph, Engelswisch 603.
- Heyke, Dan. Heinr., Senator, Kaufmann; Firma :
H. Heyke, Breitenstraße MMQ. 818; Comtoir :
Trave bei der Beckergrube 201.

- Heylandt, Joh. August Herm., Physicus, Dr. d. Mediz., der Chirurgie und der Geburtshülfe, Breitenstraße bei St. Jacobi MMQ. 800.
- Heyn, Hans Hinr., Kaufmann, Wein- und Materialwaaren-Handlung, Firma: H. H. Heyn, Holstenstraße 175.
- Heyn Wwe., sel. Herm. Dav. Peter, Glockengießerstraße auf Glandörps Hof 278.
- Heyn Wwe., sel. Joh. Friedr., Glockengießerstraße im Gang 226.
- Heyn, Jürgen Hinr., Bootbauer, untere Marlesgrube auf dem Saal 597.
- Heyn, Jgfr., Wahnstraße im Gang 445.
- Heynaths, Christoph Friedr., Stecknischfahrer, Trave bei der Effengrube 784.
- Heinaths, Georg Diedr., Depenau 490.
- Heinaths, G. D., Frau, Wahnstraße im Gang 435.
- Heynaths Wwe., sel. Joh. Christoph Benjamin, Bauhof 816.
- Heynaths, Joh. Mich. Nicol., Stecknischfahrer, Trave bei der Effengrube 768.
- Heyne, Friedr. August, Gold- und Silber-Arbeiter, Dankwärtigrube 616.
- Heyne, Georg Ernst Heinr. Conrad, Cassirer der Brandcassengelder, Mengstraße MQ. 6.
- Hidde, Heinr. Matth. Gottfr., Krügerei, Pfaffenstraße bei St. Catharinen 674.
- Hidde, Matth. Ernst Gottl., Wirth im Hirsch, und Chausseegeld-Einnehmer, vor dem Burgthore.
- Hilbrandt, Jgfr., langen Lohberg 305.
- Hildebrandt, Adolph Heinr., Hufner, zu Vorwerk.
- Hildebrandt, Andr., Freimaler, Fleischhauerstraße 64.
- Hildebrandt, Hans Friedr., Thierarzt, Gastwirth, gr. Burgstraße 612.
- Hildebrandt, Hans Hinr., gr. Burgstraße 610.
- Hildebrandt, Heinr. Ulrich, Kaufmann; Firma: Heinr. Hildebrandt jun., Seifen-Fabrik und Handlung von Baumaterialien, gr. Burgstraße 729.
- Hildebrandt Wwe., sel. Hieronymus Hinr., Engelswisch 563.

- Hildebrandt, Joch. Peter Heinr., Schiffer, Kiesau bei der Engelsgrube 428.
- Hildebrandt Wwe., sel. Joh. Andr., im heil. Geist-Hospital.
- Hildebrandt, Joh. Carl Jürgen, Ballastböter, Rosenstraße 494.
- Hildebrandt, Joh. Friedr., Altschuhmacher, Alsheide 667.
- Hildebrandt, Joh. Peter, Schiffer, Trave bei der Alsheide 671.
- Hildebrandt, Jgfr., Trave bei der Alsheide im Gang 678.
- Hildebrandt, Jgfr., Rosenstraße 479.
- Hildebrandt Wwe., sel. Leonh. Joch., Koll im Keller 398.
- Hildebrandt, Rasmus^c Friedr. Heinr., Kiesau bei der Engelsgrube 424.
- Hildsberg, Joh. Friedr. Wilh., Schuhmachermeister, vor dem Burghore, ohnweit des Zapfenkruges.
- Hill, Friedr. Joh. Joch. Christian, Wirth in den drei Kronen, gr. Burgstraße 608.
- Hiller, Christoph Christian, Gärtner, vor dem Holstenthore auf dem Finkenberge.
- Hillers, Joh. Hinr., Träger, Krügerei, Trave bei der Fischstraße 114.
- Hillers, Peter Nicol., Balauerfohr im Gang 180.
- Himmelsbürger, Georg Conr., Klempnermeister, Pferdemarkt 940.
- Hinckeldeyn, Carl Adolph, Kunst- und Handelsgärtner, Firma: Christian von Brocken, vor dem Mühlenthore, dem Kienräucherhose gegenüber.
- Hinckelmann, Joh. Georg Heinr., Maurergesell, Mauer beim weiten Lohberg 384.
- Hinckelmann Wwe., sel. Joh. Ludw., Mauer bei der großen Gröpelgrube 427.
- Hinnerichsen, Detlef Hinr., Schiffszimmermann, Engelswisch 574.
- Hinrichsen, Hans Hinr., Trave bei der Marlesgrube auf dem Reinseld 598.
- Hinrichsen Wwe., sel. Joh., Krähenstraße 522.
- Hinrichsen, Joh. Carl Andreas, Klempnermeister, Alfstraße 63.

- Hinrichsen, Joh. Hinr. Christian, Effengrube im Hof 794.
- Hintz, Christian August, vor dem Holstenthor.
- Hintz, Wwe., sel. Diedr. Matth., siebente Dwasstr. 87.
- Hintz Wwe., sel. Hans Jürgen, Regidienstraße im Gang 644.
- Hintz, Heinr. Friedr. Carl, vor dem Mühlenthore.
- Hintz, Joh. Friedr., Engelsgrube im Gang 504.
- Hintz, Joh. Joch. Hinr., lichte Dwasstraße im Gang 670.
- Hintz, Joh. Peter, untere Hundstraße im Sack 50.
- Hintz Wwe., sel. Marcus Detl., Stabenstraße im Gang 563.
- Hintz, Peter Hinr., Gewürzwaaren-Handlung, Niederlage von Gusseisen-Waaren, Lumpen, Siegelei-Fabrikaten &c., Commission und Expedition; Firma: P. H. Hintz, Kaufberg JacQ. 764.
- Hintze Sohn, Johann Heinr., Wollkragen- und Feuerschwamm-Fabrik, vor dem Hüterthore beim Leimsiederfelde.
- Hintzmann, Joh. Christian Ludw. Friedr., Engelswisch 607.
- Hirsacker sen., Christian Hinr., Ballastböter, Engelswisch im Gang 604.
- Hirsacker, Jacob Friedr., Ballastböter, Engelswisch im Gang 604.
- Hirsacker, Johann Christoph, Seefahrer, Engelsgrube im Gang 514.
- Hirsch, Mich., Graveur, Petschier- und Kupferstecher, Tünkenhagen 158.
- Hirsehorn, Heinr. Aug., Raschmacher in St. Annen, Düvekenstraße 751.
- Hirt, Friedr. Wilh., Stadt-Glockengießer, Spritzenmeister, Lastadie auf dem Gießhause 362. (Der Verkaufsladen ist: Tünkenhagen 35.
- Hirt Wwe., sel. Joh. Carl, Königstraße bei der Wahnstraße 862.
- Hochwoldt, Jacob Hinr., Krügerei, Koll 320.
- Hoefft, Carl Friedr., Destillateur, langen Lohberg 339.
- Hoefft, Joh. Friedr., Kunstdrecheler, Engelswisch 598.

- Hoefft, Joh. Peter, Schiffer-Aeltermann, Engelswisch 598.
- Hoefft, Peter Hinr., Grügmaker, Kiefau bei der Engelsgrube 443.
- Hoefft, Peter Martin, Brauer, Engelsgrube 552.
- Hoeft, Matth. Hinr. Jacob, Schiffszimmermann, Engelswisch im grünen Gang 604.
- Hochorst, Demois., Engelswisch 611.
- Höhn, Joh. Friedr. Elias, Johannisstraße im Gang 12.
- Hölcker, Joch. Friedr., Ballastböter, Engelsgrube 501.
- Höper, Joh. Friedr. Heinr., Schuhmachermeister, Glockengießerstraße 279.
- Höppener, Joh. Friedr., Buntfutterer, hält Lager von amerikanischen, russischen und anderen Pelzwaaren, Mützen x., Klingberg 928.
- Höppner, Christian Friedr., Engelsgrube im Gang 504.
- Höppner, Heinr. Conr., lichte Dwasstraße 671.
- Höppner, Hinr. Matth., kleine Petersgrube 390.
- Höppner Wwe., sel. Johann Adolph, Johannisstraße in Segeberg's Armenhaus JacQ. 33.
- Höppner, Joh. Gerh., Schneidermeister im Waisenhause, Domkirchhof 854.
- Höppner, Joh. Hinr., Hartengrube 750.
- Höppner, Peter Hinr., Hartengrube 719.
- Höppner, Igfr., Apffelhöferei, Trave bei der Mtsheide im Gang 673.
- Hörner, Joh. Friedr. Heinrich, Caffee- und Speisewirth auf der Schafferei (Tivoli) 600.
- Hörner, Jürgen Ernst, Seminarist, Fleischhauerstraße 123.
- Hövel, Joh. Friedr., Unterofficier, Krügerei, Lastadie 357.
- Hofer, Christian Ludw. Gabr., Seefahrer, Mtsheide 646.
- Hofer, Friedr. Heinr., Rosengarten 47.
- Höler, Igfr., Balauerfohr im Keller 179.
- Hoff jun., Gottfr. Hinr., Schneidermeister, Dankwärtsgrube 658.
- Hofsdorn, genannt Kahl, Joh. Christian, Depenau 491.

- Hoffmann, Christian Friedr., Glockengießerstraße im Gang 217.
- Hoffmann, Christian Martin Christopher, Beckergrube im Gang 163.
- Hoffmann, Jzfr., Danwärtsgrube 655.
- Hoffmann, Candidat C. E. Ministerii, Beckergrube 104.
- Hoffmann, Georg, Thierarzt, Königstraße dem alten Schranken gegenüber 877.
- Hoffmann Wwe., sel. Joch. Herm., Mauer bei der großen Gröpelgrube 429.
- Hoffmann Wwe., sel. Joh. Christian, Rosenstraße 488.
- Hoffmann, Joh. Friedr., Hartengrube im Gang 719.
- Hoffmann, Joh. Ludw. Valentin, Schneidermeister, große Schmiedestraße 981.
- Hoffmann, Ludw. Joch. Herm., Engelsgrube im Gang 555.
- Hoffmann Wwe., sel. Philipp Friedr. Ludw., Baulauerfohr 194.
- Hobbach Wwe., sel. Carl, Fischstraße 112.
- Hohenschild, Christian Jacob Ernst, Höferei, große Gröpelgrube 440.
- Hohenschildt, Georg Christoph Carl, Aßheide 646.
- Holborn Wwe., sel. Joh. Georg, Mengstraße MQ. 5.
- Holldorff, Christoph Philipp, Träger, Deppenau 488.
- Holldorff, Joch. Christoph Hartwig, Krügerei, Engelsgrube 635.
- Holm, Demois., Engelswisch 607.
- Holm, Asmus Franz Adolph, Tabacks-Handlung, Trave bei der Holstenstraße, in der Sonne, 157.
- Holm Wwe., sel. August Christian, Glockengießerstraße auf Glandörps Hof 278.
- Holm Wwe., sel. Gouth. Hinr., Beckergrube 204.
- Holm, Joh. Herm. Severin, Rechnungsführer am Bauhose, Bauhof 832.
- Holm, Joh. Nicol. Leopold, Engelswisch 566.
- Holm Wwe., sel. Joh. Peter, große Gröpelgrube im Gang 446.
- Holst, Christian Joachim Heinr., Schneidermeister, Hundstraße 139.
- Holst, Hans Hinrich, Sattlermeister, Mühlenstraße MQ. 923.

- Holst Wwe., sel. Hans Hinr., Wahnstraße im Durchgang 489.
- Holst, Hartw., Rosengarten im Gang 42.
- Holst, Joh. Christian Friedr., Mauer beim Schlachthause im Gang 245.
- Holst, Joh. Hinr., Bauervogt in Israelsdorf.
- Holst, Wilh. Lorenz, Gold- und Silberarbeiter, Trave bei der Beckergrube 280.
- Holstein, C. D. Graf von, Hartengrube 737.
- Holtz, Christian Georg Ludwig, Müller auf der Struckmühle vor dem Holstenthore.
- Holtz, Christoph Wilh. Jeronimus, Klempnermeister, Fünfhausen 42.
- Holtz Wwe., sel. Hans Hinr., langen Lohberg im Spöhnkenhof 336.
- Holtz Wwe., sel. Herm. Berend Friedr., Kinderfrau an St. Annen.
- Holtz, Joach. Heinr., Unteroffizier, Marlesgrube 570.
- Holtz, Joch. Friedr., Träger, Kiesau bei der Fischergrube 456.
- Holtz Wwe., sel. Joh. Carl, Mauer bei der Fleischerstraße im Gang 245.
- Holtz, Joh. Christian, Karpfen- und Karautschenhändler, Mauer bei der großen Gröpelgrube 428.
- Holtz, Joh. David, Engelsgrube im Gang 504.
- Holtz, Joh. Hinr., Mauer bei der Hundstraße 199.
- Holtz, Joh. Hinr., Kornmesser und Grügmaker, Böttcherstraße 242.
- Holtz Wwe., sel. Thomas, Glockengießerstraße 272.
- Holtz Wwe., sel. Thomas Gottfr., gr. Burgstraße im Keller 720.
- Holz, Caspar Christoph, Altschuhmacher, Schwönekendwaßstraße 391.
- Holz, Joh. Andr. Hinr., Lohndiener, Hartengrube im Gang 755.
- Holzward, Joh. Christoph Friedr., Träger, Krügerei, Mühlenstraße im Keller JohQ. 788.
- Holzward Wwe., sel. Matth., Glockengießerstraße 274.
- Hornmann Wwe., sel. Jacob, kleine Burgstraße auf dem Burghofe 731 a.

- Hommel, Heinr. Wilh., Seefahrer, fl. Burgstraße, kleinen Burghof 731 b.
- Hopp, Joh. Jürgen Friedr., Mauer beim weiten Lohberg 388.
- Hoppe Wwe., sel. Joh. Heinr. Christ., Alfstraße 61.
- Hoppe, Jaf., Schlumacherstraße 198.
- Horning, Heinr. Stephan, Stadt-Postmeister, Mengstraße MMQ. 43.
- Hornung, Joh. Andr., Kaufmann; Firma: Hornung & Meyersieck, Taback-Fabrik, Alfstraße 55.
- Horstmann, Asmus Christoph Ludw., Bierspünder, Mauer bei der Weberstraße 555.
- Horstmann, Diedr. Heinr., Maurergesell, kleine Altesfähre 746.
- Horstmann, Friedr. Joh. Joach., Lastadie 356.
- Horstmann Wwe., sel. Georg Bernh., Johannisstraße Johannisshof 42.
- Horstmann, Hans Friedr., Ellerbrock im Gang 223.
- Horstmann, Hinr. Christoph, Krähenstraße 529.
- Horstmann, Hinr. Friedr., Träger, Ellerbrock 218.
- Horstmann, Joch. Friedr., Kiesau b. d. Deponau 426.
- Horstmann, Joh. Carl, Miniaturmaler, Negedienstraße 689.
- Horstmann, Joh. Friedr., Gärtner, vor dem Holstenthore.
- Horstmann, Joh. Jac. Martin, Hauszimmermann, Krähenstraße 410.
- Horstmann, Peter Hinr., Mauer b. d. Hügstraße 255.
- Hotzen, Dems., vor dem Hügterthore bei den Bleichen.
- Howe Wwe., sel. Christian Gustav, Mauer bei der Glockengießerstraße im Gang 388.
- Howe, Georg Heinr., Mauer bei dem Schlachthause im Gang 245.
- Howe Wwe., sel. Johann Christian Hinr., untere Glockengießerstraße 213.
- Howoldt, Jürg. Hinr. Peter, große Petersgrube im Keller 418.
- Hoyer van Brakel, Cornelius, Mengstraße MQ. 8.
- Hoyer, Dems., Conventualin des St. Johannis-Stifts, große Burgstraße 615.

- Hoyer, Joh. Peter, Schiffer, fl. Burgstraße 749.
- Hoyer, Joh. Peter, Zollauffseher und Bäumeer am Niesder-Wasserbaum, Trave bei der fl. Altesfähre 761.
- Hude, Heinr. von der, Dr. d. R., Advocat, Oberg-Appellations- und Niedergerichts-Procurator, Breitenstraße MMQ. 823.
- Hude, Herm. von der, Dr. d. R., Advocat und Notar, Fleischhauerstraße 105.
- Hudofsky, Joh. Heinr., Lotteriez-Comtoir, Petris Kirchhof 308.
- Hug, Hans Jacob, Hauszimmermann, Glockengießersstraße 213.
- Hübbe, Philipp Herm. Nicol., Hartengrube 757.
- Hübenbecker, Joch. Christoph, Träger, Trave beim grünen Gang 687.
- Hübenbecker, Joh. Jürg., Heringspacker, Hartengrube im Gang 723.
- Hübener Wwe., sel. Joh. Matth., gr. Gröpelgrube im Gang 446.
- Hübener Wwe., sel. Joh. Andreas, kleine Schmiedestraße 175.
- Hübener, Jürg. Andr., Kupferschmidt, fl. Schmiedestraße 175.
- Hübner Wwe., sel. Joh. Christian, Johannisstraße in Gerkens Armenhaus 39.
- Hüen Wwe., sel. Joh. Hinr., langen Lohberg 305.
- Hülsemann, Herm. Christoph, Sinngießer, Marlesgrube 534.
- Hümöller, David Hinr. Andreas, Packer und Mattenmacher, Hundstraße 178.
- Hümöller, Joh. Friedr. Bonaventura, Rathsdienner, langen Lohberg 333.
- Hümöller, Joh. Heinr. Albrecht, Gold- und Silberarbeiter, Hüßstraße 318.
- Hümöller, Jgfr., Beckergrube im Gang 163.
- Hümpel Wwe., sel. Joh. Joch. Jacob, große Gröpelgrube 449.
- Hünicke, Joh. Heinr., Officiant an der St. Lorenz-Kirche, vor dem Holstenthore auf dem Kirchhofe.

- Hünicke, Wilh., Kunstgärtner, vor dem Holstenthore bei St. Lorenz-Kirche.
- Hueszfeldt, Joh. Heinr. Nicol., Hüßstraße 275.
- Hüttel, Joh. Heinr., Instrumenten- und Darmsaiten-Fabrikte, St. Annenstraße 798.
- Hütting Wwe., sel. Joh. Gottfr., Zinngießer, Fünfsaufen 17.
- Hund, Hans Hinr., Träger, langen Lohberg 288.
- Hustede, Carl Heinr., Schiffer, obere Beckergrube 156.
- Husmann, Friedr. Wilh., Bahmstraße 501.!
- Hutmann Wwe., sel. Claus Friedr., Fleischhauerstraße 120.
- Hutter, Demois., Lehrerin der Jenischen Freischule, obere Hartengrube 742.
- Hutter, Gottl. Friedr. Wilh., Schiffer, große Altesfähre 725.
- Huus, Jacob Hinr., Schuhmachermeister, Blocksdwaßstraße 66.
- Huus, Joh. Andr., Marlesgrube 505.

I.

- Jaaks, Peter Hinr., Mühlenmeister, Mühlendam 846.
- Jabsen, Cornelius, Krügerei und Speisewirtschaft, Johannisstraße JacQ. im Keller 13.
- Jacob, Friedr., Director des Gymnasiums und der Bürgerschule, Königstraße bei St. Catharinen 666.
- Jacobj Wwe., sel. Daniel, gr. Petersgrube 455.
- Jacobj, Johannes Daniel, Kaufmann, Firma: Daniel Jacobj & Comp., gr. Petersgrube 455.
- Jacobs, Hans Heinr., bei St. Johannis 48.
- Jacobsen Wwe., sel. Arend Hinr., Glockengießerstraße 248.
- Jacobsen, Carl Christoph Heinr., Krügerei, Hartengrube 716.
- Jacobsen, Ernst, Kaufmann, Firma: J. & E. Jacobsen, Handlung mit engl., franz. und deutschen Manufacturwaaren, am Markt 242.

- Jacobsen, Franz Christian, Gärtner und Medebürger,
vor dem Holstenthor beim Waisenhofe.
- Jacobsen, Hans Peter, Gärtner, vor dem Holstenthor.
- Jacobsen, Henning, Seefahrer, große Utefahre im
2ten Keller.
- Jacobsen, Joh. Heinr. August, Schwönekendwas-
straße im Gang 389.
- Jacobsen, Joh. Heinr. Wilh., Aepfelhökerei, große
Burgstraße 713.
- Jacobsen, Joh. Paul Hinrich, Schuhmachermeister,
Mühlenstraße MQ. 927.
- Jacobsen, Peter Friedr., Schiffer, grade Wasstr. 19.
- Jacobsen, Peter Joach. Hinr., Trave bei der Meng-
straße, Saal 26.
- Jäde, Johann Christian Heinr., Schiffzimmermann,
Engelsgrube im Gang 547.
- Jäger, Christian Friedrich Moritz, Fischegrube 415.
- Jäger, Christian Joh. Joach., Dankwärtigrube im
Gang 646.
- Jäger, Franz Friedr., Träger und Thranwrafer, Trave
bei der Braunstraße 155.
- Jaeger, Nicol., Schneidermeister, Aegidienstraße 620.
- Jahn Wwe., sel. Friedr. Heinr., gr. Burgstraße im
Gang 620.
- Jahrandt, Martin Christian, gr. Burgstraße auf dem
Burghofe 731 a.
- Janck, Diedr. Gottl. Heinr., Dankwärtigrube im
Gang 646.
- Janke, Gottfr., Kaufmann, Firma: Andr. Rose,
Lager von Galanterie=Waaren, Fabrik von ächten
Meerschaum=Pfeifenköpfen, Lager von unächten
Meerschaum= und Porzellan=Pfeifenköpfen x., Kling-
berg JohQ. 937.
- Janckens, Ernst, vor dem Mühlenthor.
- Jandin Wwe., sel. Theodor, Mobilienhandlung, Pfer-
demarkt 948.
- Janicke, Friedr. Wilh., Tuchmachermeister, Hund-
straße 185.
- Janicke, Gottlieb Samuel, Walkmüller, Mühlen-
brücke 870.

- Janicke Wwe., sel. Joch. Jac. Sam., Dankwärtsg. 615.
 Jano Wwe., sel. Joh. Hinr., Johannisstraße auf Haasenhof 18.
 Janssen, Christian Gerhard, Pächter und Wirth zu Hohenstiege vor dem Holstenthore.
 Janssen Wwe., sel. Geicke, Alfstraße 32.
 Janssen, Hinr. Asmus, Clemenswiete 287.
 Jantzen, Carl Hinr., Hauszimmermann, Fischergrube im Gang 374.
 Jantzen, Hinr., Steuermann, fl. Gröpelgrube 553.
 Jantzen, Johann Martin Friedrich, Pantoffelmacher, Glockengießerstraße 275.
 Jantzon Wwe., sel. Joh. Heinr., Schuhmachermeister, Königstraße bei der Megidienstraße 912.
 Jantzon jun., Joh. Hinr. Adolph, Schuhmachermeister, Megidienstraße 665.
 Jappe, Wilh. Friedr., Sargträger an der St. Jacobi-Kirche, Kaufberg JacQ. 712.
 Jarck, Demois., Fischstraße 110.
 Jardin Wwe., sel. Joh. Daniel, Holstenstraße 299.
 Jarchau, Joh. Jürgen Hinr., Holz = Pantoffelmacher, Glockengießerstraße im Gang 365.
 Jasmann, Berend Christoph, Träger, Engelsgrube im Gang 514.
 Jasmann, Joh. Hinr., fl. Petersgrube im Gang 401.
 Jasper, Joh. Christian, Freitischler, Megidienstraße 664.
 Jastram, Joh. David Andreas, Hügstraße 285.
 Iben, Joh. Hinr., Wahnstraße im Gang 445.
 Ibendorff Wwe., sel. Joh., Fischergrube im Gang 339.
 Ickelsheimer, Andreas Friedr. Balthasar, Engelsgrube 513.
 Jenckel, Joh. Christoph Diedr., Gärtner, vor dem Mühlenthore bei St. Jürgen.
 Jenckel, Joh. Hinr., Träger, Engelsgrube im Gang 496.
 Jenckel, Joh. Jürg. Aug., Kiesau bei der Depenau 430.
 Jenckel, Matth. Barthold, Kanzleibote, obere Dankwärtsg. 635.
 Jenckel Wwe., sel. . . . fl. Burgstraße in Krähns Convent 788.

- Jennerich, Carl Joh. Gottl., große Burgstraße 594.
 Jenß, Herm. Christian, Schloßherrmeister, kl. Schmiede-
 straße 178.
 Jenß, Joh. Gustav, Schloßherrmeister, gr. Schmiede-
 straße hinter St. Petri 288.
 Jenssen Wwe., sel. Diehr. Aug., gr. Altfähre 722.
 Jenssen, Friedr. Aug., Zoll-Inspector, Johannisstraße
 JohQ. 7.
 Jenssen Wwe., sel. Hans Jürg., Gastwirth zur Stadt
 Stockholm, Alfstraße 68.
 Jenssen, Heinr. Christian, Steindruckerei und Fabrik
 von Papparbeiten, Firma: Heinr. Jenssen, große
 Altfähre 716.
 Jenssen, Demois., mittlere Hüßstraße 362.
 Jenssen Wwe., sel. Joch. Hinr. Christoph, große
 Burgstraße im Gang 620.
 Jenssen, Geschwister, untere Hüßstraße 265.
 Jenssen Wwe., sel. Joh. Christian, gr. Altfähre 716.
 Jenssen, Joh. Joch., Mauer bei der Glockengießer-
 straße 208.
 Jenssen, Joh. Wilh., Bücher=Auctionar, gr. Burg-
 straße 607.
 Jenssen, Joh. Wilh., langen Lohberg im Gang 343.
 Jenssen, Nicol., Seefahrer, Engelswisch im hellgrünen
 Gang 604.
 Jenssen, Peter August, Regidienstraße 657.
 Jenssen, P. A., Frau, Alfstraße 45.
 Jenssen Wwe., sel. Peter Friedr. Christian, Engels-
 grube 518.
 Jentzen, Mad., Kaufberg 796.
 Jepsen, Mich., Tapezier, kl. Gröpelgrube 549.
 Jerabeck, Joseph, Schneidermeister, vor dem Mühlen-
 thore bei dem Krankenhause.
 Jesch, Christian Jacob, lichte Dwasßstraße 679.
 Jesch, Friedr. Wilh., Schneidermeister, Regidienstraße
 672.
 Jefs, Heinr. Christian Daniel, Schneidermeister,
 Hüßstraße 336.
 Jefse, Joh. Jürg. Joch., Frau, Fleischhauerstraße 73.
 Jefse, Peter Asmus Jürgen, Engelswisch im Gang 604.

- Jessen, Joh. Carl, Pächter und Wirth auf dem Grösnauer-Baum vor dem Mühlenthore, Chausséegebel-Einnehmer.
- Jesz, Heinr. Gottl. Nicol., Bürgertambour, Marlesgrube im Gang 511.
- Jimmerthal, Joh. Herm. Thom., Musik- und Gesangslehrer, Holstenstraße 278.
- Ilter, Heinr. Julius, Glockengießerstraße im Gang 220.
- Immler, Carl, Dankwärtgrube im Gang 699.
- Ingenegeren, Carl Wilh., Trödler, Holstenstraße im Keller unter 168.
- Intze, Joh. Daniel Christoph, Hartengrube im Gang 923.
- Intzen, Joch. August Wilh., Schuhmachermeister, Steuer-Cassirer im Landgebiet, Schlumacherstr. 205.
- Jochims, Heinrich Ernst Friedr., Copist, Fischergrube 323.
- Jochims Wwe., sel. Joh. Michael, Hartengrube im Gang 723.
- Jochims, Peter Friedr., Gewürzwaaren- und Fußhandlung, Fischergrube 323.
- Jochumsen, Joh. Heinr., Material- und Galanteriewaaren-Handlung, Beckergrube 115.
- Jodry, Joh. Peter Paul, Musikus erster Classe, Pferdemarkt 948.
- Jördens, Joh. Heinr. Elert, untere Hüßstraße 268.
- Jörgens, Jürgen Hinr., Steckniß-Holzkauf, Bahmstraße 488.
- Jörfs, Friedr. Aug. Gottfr. Wilh., Firma: Wilh. Jörfs, Gewürz-, Material- und Farbewaaren-Handlung, auch aller Sorten Liqueure und Brantweine, Holstenstraße 299.
- Jörfs, Ludw. Adolph, Kaufmann, Firma: Jörfs & Willers, Salz-, Hering-, Theer- u. Wein-Handlung, auch Commissions- und Expeditions-Geschäfte, Kaufberg MMQ. 794.
- Johannsen, Carl Nicol., Rosengarten im Gang 42.
- Johannsen, Caspar Heinr., Negidienstraße, links 644.
- Johannsen, Christian Ferd., Hartengrube im Gang 746.

- Johannsen, Claus Wilh., Schiffszimmermann, Engelsgrube 500.
- Johannsen Wwe., sel. Heinr. Matth., Krähenstraße auf Kochs Hof 418.
- Johannsen Wwe., sel. Joh., Engelswisch 563.
- Johannsen, Joh. Joch., Gärtner, vor dem Holstenthore zu Krempelsdorf.
- Johannsen, Joh. Joch. Gottl., Gold- und Silber-Arbeiter, Pferdemarkt 939
- Johannsen Wwe., sel. Joh. Matth. Friedr., Marlesgrube 505.
- Johannsen, Joh. Nicol. David, Schiffszimmermann, Engelswisch 620.
- Johannsen, Jastr., Marlesgrube im Durchgang 511.
- Johannsen, Friedr. Levin Christian, Lehrer der Mittelschule für Töchter im St. Petri-Kirchspiel, Königstraße bei der Wahnstraße 858.
- Johannsen, Ludwig Christian, Kaufmann, Firma: N. H. Johansen & Sohn, Fischstraße 90. (Comtoir: Klingberg 1005.)
- Johansen Wwe., sel. Nicol. Hinr., Klingberg 1005.
- Johannsen, Christian Ferd., alten Schranken 961.
- Johannsen, Joh. Peter, Schullehrer in Niendorf bei Moisting.
- John, Carl Wilh. Gottfr., Uhrmacher, mittlere Hügstraße 361.
- John, Daniel Joh. Diedr., Branntweinbrenner, untere Glockengießerstraße 367.
- John Wwe., sel. Mich. Gottfr., weiten Lohberg 402.
- Johnsen, Geschwister, Weberstraße 713.
- Johnsen, Dems., Johannisstraße auf Hasen Hof JacQ. 18.
- Johnsen, Dems., Regidienstraße im Hof 668.
- Jonas Wwe., sel. Jac. Hinr., Trave bei der Marlesgrube im Reinsfeldt 599.
- Jonas, Joh. Hinr., Engelsgrube im Gang 519.
- Joost, Carl Joh. Christian, Effengrube im Gang 794.
- Jordan, Jacob, Krähenstraße 530.
- Josephson, Isaac, Lehrer der orientalischen Sprachen, Balauerfohr 166.
- Jost, Hans, Schiffer, Braunstraße 150.

- Jost, Joh. Carl Joch., Branntweinbrenner, Pfaffenstraße bei der Parade 914.
- Jost, Joh. Georg Nicol., Balauerfohr 177.
- Jost, Joh. Jacob, Träger, Beckergrube 168.
- Jost, Peter Gerhard, Böttchermeister, Holzhandlung, Marlesgrube 592.
- Irtz, Hans Hinr., Holzseher, Wirth auf dem Böttcher-Amthause, Marlesgrube 546.
- Isberg, Hans Hinr., Kieszau bei der Depenau 443.
- Isenberg, Andreas Gottlieb, Schuhmachermeister, Hundstraße 105.
- Isenberg, Joh. Christoph, Schuhmachermeister, Zünfenhagen 168.
- Isenbiel Erben, Brauerei, Beckergrube 116.
- Isenbiel, Joh. Heinr., Kaufmann, Trave bei der Mengstraße 27.
- Isenhagen Wwe., sel. Hans Joch., St. Annenstraße 804.
- Isenhagen, Joch. Heinr., Ellerbrock 224.
- Isenhagen Wwe., sel. Nicol., fl. Gröpelgr. im Gang 541.
- Jülich, G. F. C., Frau, untere Hundstraße 57.
- Jüncke, Dems., Conventualin des St. Johannis-Stifts, Johanniöhof 42.
- Jürgens, Carl Christoph, Wirth im weißen Lamm, untere Hundstraße 179.
- Jürgens, Eduard Franz, Conditor, Schüsselbuden 195.
- Jürgens, Friedr. Joh. Heinr., Spinnrademacher, Kolf 397.
- Jürgens, Geschwister, Breitenstraße MQ. 794.
- Jürgens, Hans Hinr., Gewürz- und Materialwaaren-Handlung, Holstenstraße 302.
- Jürgens, Hans Ludw., Musikus, Depenau 485.
- Jürgens, Heinr. Matth. Christoph, Chirurgus, untere Holstenstraße 167.
- Jürgens, Joch. Conrad, Malermeister, (Besitzer einer Leihbibliothek), Hundstraße 102.
- Jürgens, Joh. Christian, Kirchenvogt an der St. Marien-Kirche, Marien-Kirchhof 218.
- Jürgens Wwe., sel. Joh. Christoph, Mauer beim Schlachthause im Gang 245.
- Jürgens, Joh. Christoph, Hufschmidt, Dankwärtsgrube 644.

- Jürgens, Joh. Friedr., Weberstraße 611.
- Jürgens, Johannes Heinr., Dr. d. Mediz., pract. Arzt, Operateur und Geburtshelfer, Dankwärtgrube 625.
- Jürgens, Joh. Wilh., Kaufmann, Associé von J. G. F. Golsmann & Comp., Breitenstraße JacQ. 794.
- Jürgens, Matth. Hinr. Jacob, Seefahrer, Kolk 396.
- Jürgens, Thomas Heinr., Hauszimmermann, große Gröpelgrube 457.
- Jürgensen Wwe., sel. Heinr. Gustav, Glockengießerstraße auf Fuchtings Hof 265.
- Jürgensen, Hinr. Andreas, Schiffstischler, Kiesau bei der Engelsgrube 445.
- Jürgensen, Joh. Christian, Zoll=Aufscher am Oberwasserbaum, Trave beim Bauhof 810.
- Jürgensen Wwe., sel. Joh. Christian, Balauerfohr 176.
- Jürgensen, Joh. Christoph Friedr., Wein- und Tabackshandlung; Firma: Friedr. Jürgensen, Trave bei der Holstenstraße 373.
- Jürges, Joh. Christian, Bäckermeister, Hartenqr. 751.
- Jürs Wwe., sel. Hinr., Fünshausen im Gang 20.
- Jürs Wwe., sel. Joh. Joch., Gärtner, auf dem Rahlhorster Hofe vor dem Mühlenthore.
- Jürs, J. J., Handlungs-Firma von J. G. Willmann, Mühlenstraße JohQ. 785.
- Jürs, Nicolaus, Fünshausen im Gang 20.
- Jürsz, Joh. Heinr. Christian, vor dem Burgthore.
- Jütting, Mad., Königstraße bei St. Catharinen 663.
- Juhl, Christian Albrecht, Johannisstraße 13.
- Jungberg, Hinr. Friedr., Wirth in der Oldesloer Herberge, Trave bei der Holstenbrücke 371.
- Jungclausen, Ernst Christian Heinr., Zoll-Controlleur, Trave bei der kl. Altesfähre 739.
- Junge, Joh. Christian Friedr., Krügerei, vor dem Mühlenthore.
- Junge, Hans Hinr. Ludw., vor dem Holstenthore.
- Junge, Jürg. Jeremias, Schneidermeister, Königstraße bei der Aegidienstraße 911.
- Junggrühn, Schwenn Jonas, Glockengießerstraße im Gang 217.

- Ive, Joh. Christian, Gärtner und Medebürger, vor dem Holstenthore auf dem Finkenberge, rechts.
 Ive, Joh. Christian, Branntweimbrenner, fl. Burgstraße 751.
 Ive, Joh. Hinr., Gärtner vor dem Holstenthore, dem Adler gegenüber.
 Ive, Joh. Hinr. Jürgen, Gärtner, vor dem Holstenthore beim Finkenberge.
 Ive, Joh. Joch. Daniel, langen Lohberg 307.

K.

- Kabel, Carl August Friedr., Schiffszimmermann, Engelsgrube 529.
 Kabel, Christian Ludw. Gabriel, Rosenstraße 491.
 Kabel, Joh. Heinr., Schlumacherstraße 204.
 Kaben, Christian Herm., Schlumacherstraße 210.
 Kaben, Daniel Heinr. Christian, Knochenhauermeister, untere Johannisstraße 40.
 Kaben, Joh. Gabriel, Knochenhauermeister, untere Fleischhauerstraße 68.
 Kacker, Joh. Hinr., Schuhmachermeister, fl. Schmiedestraße 194.
 Kackstein, Joh. Christoph, Marlesgrube im Gang 558.
 Kähler, Christoph David Christian, Branntweinsbrenner, langen Lohberg 296.
 Kähler, Hans Jacob, Schiffszimmermann, Fünfhausen im Gang 20.
 Kähler, Joh. Jacob, Engelsgrube im Gang 555.
 Kähler, Jgfr., Hundstraße 93.
 Kähler, Peter Hinr., Visteur bei der Consumtions-
 Accise, Hügstraße 292.
 Kämpfer, Joh. Hinr., Pfortner im St. Annenkloster 794.
 Kämpfer, Joh. Gottfr. Conr., Stabenstraße 582.
 Käselau, Christian Friedr. Peter, Wahnstraße 489.
 Käselau, Christoph Friedr., Wahnstraße im Gang 445.
 Käselau, Christian Matth., Gärtner, vor dem Mülhenthore in der Kahlhorst.
 Käselau Wwe., sel. Friedr. Carl Joch., Johannisstraße im Armenhause 33.

- Käselau, Friedr. Nicolaus Benedict, Maurermeister, Beckergrube 205.
- Käselau, Gideon Friedr., Gärtner, vor dem Mühlenthore in der Kahlhorst.
- Käselau, Hans Hinr., Träger, Engelswisch im Thorweg 574.
- Käselau, Hans Hinr. Christian, Gärtner, vor dem Mühlenthore zu Rothebeck.
- Käselau, Hinr. Friedr. Gideon, fl. Gröpelgrube 551.
- Käselau, Hinr. Marcus, Balauerfohr im Gang 180.
- Käselau, Joh. Friedr. Gideon, Balauerfohr im Gang 180.
- Käselau, Joh. Hinr. Nicol., Maurergefell, Trave bei der Aßscheide auf dem Saal 672.
- Kagel, Joh. Friedr. Christian, Hundstraße 189.
- Kagel, Joh. Hinr., Gefangenwärter am Marstall, Kaiserstraße 599.
- Kagel, Joh. Jürgen Daniel, gr. Burgstraße 594.
- Kagel, Jgfr., Krähenstraße in Serrenthiens Armenhaus 522.
- Kahl & Sohn, Hans Hinr., Firma der Eisenz und Manufacturwaaren-Handlung, Schlüsselbuden 232. (s. H. Sievers.)
- Kahl Wwe., sel. Hinr., Wartefrau, Schlumacherstraße auf Dornes Hof 209.
- Kahl, Joh. Gottfr. Heinr., Miethkutscher und Pferdeverleiher, Königstraße bei der Mühlenstraße 839.
- Kahl, Joh. Hinr. Georg, Träger, Rosengarten im Gang 42.
- Kahl, Joh. Joch. Christoph, Brauer, Engelsgrube 626.
- Kahl, Joh. Joch. Friedr., Gärtner vor dem Mühlenthore in der Kahlhorst.
- Kahl, Joh. Matth. Wilh., vor dem Holstenthore.
- Kahle Wwe., sel. Joh. Friedr. Ludw., Rosenstr. 481.
- Kahle, Joh. Ludw., Hauszimmermann, Mauer bei der gr. Gröpelgrube 423.
- Kahlenberg, Joh. Heinr. Gottl., Schiffer, Ellerbrock 208.
- Kahns jun., Hermann Daniel, Schneider, Hartensgrube 758.
- Kahns, Joh. Joach., Schneidermeister, Marlesgrube 535

- Kaibel, Friedr. Wilh., Musikalien-Handlung, Königstraße bei der Regidienstraße JohQ. 855.
- Kalbo, Christian, Mauer beim Mühlenthore 764.
- Kalck, Hans Heinr., Trödler, Wahnstraße 440.
- Kalies, Joch. Friedr. Carl Heinr., Bleicher, Mauer beim Mühlenthore auf dem kleinen Weinhofe 734.
- Kalies Wwe., sel. Nicol. Joch. Friedr., Höfer, Mühlenstraße im Keller MQ. 907.
- Kalis, Joh. Joch., Träger, Kiejaub. d. Engelsgr. 439.
- Kalis, Jgfr., Engelsgrube in Krusen Hof 544.
- Kalis Wwe., sel. Matth. Hinr., Glockengießerstraße in Wickedes Haus 248.
- Kalis, J. F. C., Aepfelhöferei, Mühlenstraße im Keller JohQ. 819.
- Kallesz Wwe., sel. Ephraim Benjamin, Mauer bei der Rosenstraße 532.
- Kalm, Carl Nicol. Heinr., Brettsäger, Mauer bei der Schafferei 568.
- Kalm, Heinr. Joh. Jürgen, Steinbrücker, Balauerfohr 176.
- Kalm, Joch., Glockengießerstraße im Gang 217.
- Kanis Wwe., sel. Joh. Friedr., Hartengr. im Gang 746.
- Kanstein, Hinr. Matthias, Krug und Höferei, Hundstraße 82.
- Kaping, Jgfr., Aedienstraße in Carstens Hof 668.
- Kaping, Jgfr., Rosenstraße 475.
- Karck, Hans Dieder., Niederlage von allen Sorten Mineralwasser, Commission und Expedition, Fischstraße 103.
- Karck, Joh. Jürgen, Inhaber vorstehender Handlung, Fischstraße 103.
- Kardel, J. M., Frau, Trödler, Schüsselbuden 224.
- Karth, Ernst Friedr., Hauszimmermann, Fischergrube 316.
- Karstädt, Berend Hans, Rosenstraße 487.
- Karsten, Joach. Hartw., Träger, Deponau 494.
- Kasten, Joh. Gottfr. Daniel, Glockengießerstraße 221.
- Kasch, Hans Hinr., Pferdekäufer, Hundstraße 80.
- Kasel, Joh. Friedr., Maurergesell, Dom-Kirchhof bei der Musterbahn 865.

- Kafs Wwe., sel. Aug. Peter, Balauerfohr im Gang 191.
- Kafsow, Joachim Friedr. Christoph, Gewürz und Materialwaaren-Handlung, Königstraße bei St. Catharinen 671.
- Kastmann, Christian Heinr., Druck- und Färberei, Mühlenstraße MQ. 911.
- Kastmann, Erich Anton, Druck- und Färberei, Trave bei der kleinen Petersgrube 410.
- Kastmann, Georg Jacob Arwid, Schönsärber, (Besitzer einer Walkmühle) langen Lohberg 348.
- Kaufmann, Joh. Christoph Justin, Glasermeister, obere Wahnstraße 463.
- Kaven, Joh. Dan., Bäckermeister, Balauerfohr 183.
- Kaven Wwe., sel. Joh. Jürgen, Beckergrube 268.
- Kaven, Matth. Dan., Bäckermeister, Beckergrube 268.
- Kawelmacher, Michael, Schiffer, Schlüsselbuden 193.
- Kay, Joh. Gustav Christian, Engelsgr. im Gang 504.
- Kayatz, Georg Johann Peter, Papparbeiter, weiten Krambuden 246.
- Kayser, Friedr. Berend, Kammacher, Fünfhausen 15.
- Kayser, Friedr. Ernst Valentin, Engelsgrube im Gang 496.
- Kayser, Friedr. Wilh., Pächter des Hofes Behlendorf vor dem Mühlenthor.
- Kayser, Friedr. Wilh. Stephan, Marlesgrube auf dem Saal 595.
- Kehl, Joh. Friedr., Schneidermeister, Hürstraße 337.
- Kehnroth sen., Carl Heinr. Christian, Tapezier, Johannisstraße JacQ. 14.
- Kehnroth Wwe., sel. Heinr. Christian, Hürstraße 354.
- Kehnroth jun., Joh. Heinr. Franz, Tapezier, Wahnstraße 453.
- Kellberg Wwe., sel. Hans Jürgen, Engelsgrube im Gang 496.
- Kellberg, Jacob Joh. Hinr., Engelsgrube im Gang 496.
- Kellberg Wwe., sel. Joh. Michael, gr. Gröpelgrube im Gang 504.
- Kelling Wwe., sel. Friedr. Anton, vor dem Mühlenthor bei der Kahlhorst.

- Kelling, Johann Friedr., Pächter auf Mönkhof vor dem Mühleshore.
- Kelling, Matth. Hinr., fl. Gröpelgrube 551.
- Kellmann Wwe., sel. Joh. Aug. Friedr., Wahnstraße 430.
- Kemmerich, Dems., untere Wahnstraße auf Brigittenhof 504.
- Kemp, Carl Friedrich, Seefahrer, Fischergrube im Gang 371.
- Kemp, Joh. Hinr. Christian, Kornmesser, Dankwärtsgrube 603.
- Kemp, Joch Peter, Engelsgrube im Gang 496.
- Kempfer, Joch. Christian, Trave bei der Mäheide im Hof 571.
- Kempper, Carl Gabriel, Custos der St. Catharinen-Schule, Königstraße bei St. Catharinen-Kirche 651.
- Kempper, Peter Hinr. Adolph, Musiklehrer und Fortepianostimmer, Fleischhauerstraße 122.
- Kernt, Ernst Moriz, Depenau 501.
- Kern, Heinr. Asmus Friedr., Altschuhmacher, vor dem Burghore, ohnweit Marty's Garten.
- Kersten, Joh. Philipp, Schneidermeister, Glockengießersstraße 222.
- Kestner Wwe., sel. Joh. Carl Christoph, Glockengießersstraße im Gang 223.
- Kettenburg, Heinr. Herm., Executor der öffentlichen Gefälle, weiten Lohberg 411.
- Kettenburg Wwe., sel. Joh. Peter, im heil. Geists-Hospital.
- Kettenburg, Vollrad Friedr., Trödler, gr. Petersgrube 415.
- Kettner, Franz Daniel, Tischlermeister, Fischergrube 360.
- Key, Friedr. Joh. Heinr., Mietskutscher, Klingberg MQ. 1003.
- Keyhertz, Hans Joch., Hartengrube 726.
- Kibbel, Joh. Heinr. Gottfr., Brauer, Pughandlung, Fleischhauerstraße 132.
- Kieckbusch, Hans Friedr., Lohndiener, Fünfhausen 25.

- Kieckbusch, Hans Hinr., Gewürz-, Materialwaaren-,
Butter- u. Käse-Handlung, Holstenstr. 298. (Dessen
Käse- und Butterkeller ist am Markt unter 238.)
- Kiecke Wwe., sel. Christian Ernst David, Mauer
bei der Krähenstraße 538.
- Kiecke, Georg Ludw. Carl, Copiist, Mauer bei der
Krähenstraße 538.
- Kiecke, Hinr. Christoph, Copiist, Fegefeuer 897.
- Kieckhöfen, Carl Ludw., Schneidermeister, Fisch-
straße 80.
- Kiehn, Jürgen Friedr. Christoph, Wein- und Brunnen-
handlung, Firma: Gütschow & Sohn Nachfolger,
Mengstraße MMQ. 47.
- Kiel Wwe., sel. Joh. Hinr., Mühlenstraße, Ecke des
Fegefeuers 904.
- Kiencke, Joh. Hinr. Peter, Träger, Engelswisch 586.
- Kierult, Heinr. Christian Theod., Weberstraße 610.
- Kiesewetter, Joh. Georg Friedr., Gastwirth im rothen
Pferde, Mühlenstraße MQ. 907.
- Kindermann, Carl Hinr. Joch., Korbmachermeister,
Königstraße bei St. Jacobi 697.
- Kindermann, Joh. Christian, Bote beim Ober-Appel-
lationsgerichte, Königstraße bei St. Jacobi 648.
- Kindermann Wwe., sel. Joh. Joch., im heil. Geiste
Hospital.
- Kindler, Christian Heinr., Dr. d. R., ältester Bür-
germeister, Mengstraße MMQ. 9.
- Kindler, Ludolph Heinr., Dr. d. R., Secretair,
Breitenstraße MMQ. 826.
- Kindt, Andreas Wilh. Dan., Träger, kleine Peters-
grube 405.
- Kindt, Franz Friedr., Apotheker, Alfstraße 43.
- Kinsel, Joh. Gottfr., Effengrube im Hof 794.
- Kipp, Christian Hinr., Kornmesser, Mengstraße 51.
- Kipp (genannt Oehlenschläger), Heinr. Christian
Christoph, Mauer bei der Hundstraße 200.
- Kipp, Hans Jürg. Franz, vor dem Mühlenthore.
- Kipp, Joach. Gotth. Friedr., Knopfmacher, Meng-
straße MMQ. 51.
- Kipp, Joach. Ludw., Frau, große Burgstraße 607.

- Kipp, Igfr., Johannisstraße in Gerkens Armenhaus
JohQ. 39.
- Kippe, Joh. Franz Wilh., Copist, Mauer beim weiten
Lohberg 432.
- Kirchner, Carl Friedr., Negidienstraße im Gang 644.
- Kirchner, Joh. Friedr., Kunst- und Handelsgärtner vor
dem Holfstenthore beim ehemal. Kaufleute-Schützenhof.
- Kirchner, Igfr., lichte Dwaßstraße 684.
- Kirchner Wwe., sel. Joh. Jacob, fl. Petergrube im
Gang 394.
- Kisten, Demois., Kiefau bei der Depenau 447.
- Kisten Wwe., sel. Gottl. August, Rosengarten 47.
- Kistenmacher, Hans Bendix, Hufschmidt, Bauhof 814.
- Kittner, Joch. Martin, Tanzlehrer, Fleischhauerstr. 140.
- Kitz, Joh. Ludw., Fournierschneider, Krähenstraße 517.
- Kitzekow, Joh. Heinr. Daniel, fl. Gröpelgrube 539.
- Klasier, Joh. Georg Herm., Bandagist und Tapezier,
Schwönckendwaßstraße 395.
- Klarck, Mad., verfertigt Haarlocken, große Schmiede-
straße 979.
- Klatt, Hans Peter Matth., vor dem Burgthore.
- Klein jun., Christian Friedr., Schuhmachermeister,
Fischergrube 351.
- Klein, Demois., Holstenstraße 351.
- Klein Wwe., sel. Joh. Caspar, Fünfhausen im Gang 23.
- Klein, Joh. Ernst, im heil. Geist-Hospital.
- Klein, Joh. Peter Ernst, Schneidermeister, Brauns-
straße 132.
- Kleinpeter Wwe., sel. Georg Daniel, Kiefau bei der
Depenau 431.
- Kleinsang, Marcus, Mauer bei der Rosenstraße 521.
- Klemmsen, Rochus Carl Joh., Instrumentenmacher-
Schülfe, fl. Burgstraße 752.
- Klempau, Jacob, Gastwirth zu Crummesse vor dem
Mühlenthore.
- Klempau, Joh. Carl Friedr., Trave bei der Alsheide
im Gang 678.
- Klempau, Joh. Hinr., Adresse: Königstraße bei der
Wahmstraße 860.
- Klempau, J. H., Nachfolger, Handlungsfirma, (s. J.
W. H. Lange.)

- Klempau, Joh. Hinr., Wächter und Wirth zu Klein-Grönau vor dem Mühlenthor.
- Klempau, Joh. Joch., Visiteur bei der Consumtions- Accise, langen Lohberg 356.
- Klempau, Joh. Jürgen, Engelsgrube 525.
- Klenau, Jgfr., Hundstraße 135.
- Klenner, Anton, Regidienstraße 638.
- Kletzien, Hans Friedr. Nicol., Kirchengvogt an der Domkirche, Domkirchhof 860.
- Klevenau, Joch. Heinr., Kanzlist, Bauhof 839.
- Kley, Joh. Jürg. Ludw., Brauer, Fleischhauerstraße 95.
- Klicks, Joh. Christoph, Kaufmann, Gewürzwaaren- und Mehlhandlung, Schüsselbuden 199.
- Klinck, Christian Herm. Joh., Schornsteinfegermeister, Engelsgrube 553.
- Klinck, J. C., Frau, Fischergrube im Gang 365.
- Klinck, Joh. Christoph Hinr., gr. Burgstraße 604.
- Klincke & Behncken, Handlungs-Firma; s. Behncken.
- Klinckmann, Claus Joch. Friedr., obere Engelsgrube 537.
- Klinckmann, Joch. Friedr., gr. Gröpelgrube 506.
- Klinckström, Franz Oscar, Mengstraße MMQ. 91.
- Kling, Friedr. Leonh., Krähenstraße 529.
- Klingberg Wwe., sel. Joh., große Burgstraße in der Burg 731.
- Klockmann Wwe., sel. Ludw. Heinr., Dankwärtgrube 613.
- Klockmann, Math. Hinr., Briefträger, Regidienstraße 686.
- Klodt, Hans Hinr., Träger, Trave bei der Marlesgrube im Reinfeld 599.
- Klodt, Joh. Heinr., Schlumacherstraße 159.
- Klodt, Joh. Heinr. Berend, Uhrmacher, Krähenstraße 419. (dessen Bude: Klingberg unter 270.)
- Klöpping, Joh. Christian Carl, Böttchermeister, Dankwärtgrube 633.
- Klöris, Demois., Hundstraße 106.
- Klöris, Gottl. Andr., Krügerei, Kaufberg 632.
- Klöris, Hans Friedr., Miethkutscher, Beckergrube 156.

- Klörs, Joh. Erdm., Bote beim Zoll-Büreau, untere Marlesgrube 571.
- Kloppenburg, Joh. Hinr., Gastwirth im gelben Hirsch, Fracht- u. Wagenbedinger, Mühlenstraße JohQ. 828.
- Kloth, Detlev Joach. Friedr., Brettsäger, Depenau auf dem Saal 488.
- Kloth, Ulrich Friedr. Joch., Träger, bei St. Johannis 43.
- Kluck Wwe., sel. Joch. Friedr., Johannisstraße in Gerkens Armenhaus JohQ. 39.
- Klügmann Wwe., sel. Carl Christian, Schlumacherstraße 161.
- Klügmann, Carl David, Dr. d. R., Ober- und Landgerichts-Procurator, Advokat und Notar, Schlumacherstraße 161.
- Klügmann, Joh. Christian, Director der praktischen Handels-Academie, Brasilian. Vice-Consul, Breitenstraße MQ. 810.
- Klüfs, Franz Christoph Balthasar, Höferei, Krähenstraße 401.
- Klüfs, Heinr. Christoph Wilh., Krügerei, Hügstraße 292.
- Klüfsmann, Bernhard Joh. Friedr., Mauer bei der Schafferei 573.
- Klüfsmann, Aug. Joach. Conrad, Rosengarten im Gang 42.
- Klüfsmann, Joh. Christ., Marlesgrube im Gang 570.
- Klüver, Christian Friedr., Buchhalter, weiten Lohberg 409.
- Klüver, Detlef Wilh., Träger, lichte Dwasstraße 670.
- Klüver, Friedr. Joh. Joch., vor dem Holstenthor.
- Klüver Wwe., sel. Hans Hinr., Johannisstr. JohQ. 27.
- Klüver, Igfr., Bahmstraße 430.
- Klug Wwe., sel. Friedr. Hinr., Königstraße bei St. Jacobi 671.
- Klug, Marcus Joach. Carl, Pastor zu St. Jacobi, Jacobi-Kirchhof 702.
- Kluge, Joh. Wilh., Schlumacherstraße 206.
- Knaack, Joch. Hinr., Pfünder, bei St. Johannis 54.

- Knaack, Joh. Wilh., Bloßdrehöler und Pumpenmacher, Trave bei der Elementwiete 294.
- Knaack, Simon Peter, gr. Burgstraße, Burghof 731 a.
- Knabjohann Wwe., sel. Joh. Hinr., Mühlenstraße im Römischen Reich 775.
- Knauer Wwe., sel. Joh. Hinr., untere Alfstraße 75.
- Knauer & Priess, Handlungs-Firma; s. Priess.
- Kneese, Joh. Christ., Seefahrer, Beckerg. im Gang 163.
- Kneese, Joh. Detlef, im heil. Geist-Hospital.
- Kneese, J. D., Frau, fl. Gröpelgrube 559.
- Kneese Wwe., sel. . . . Glockengießersstraße in Wickedes Armenhause 248.
- Kniep Wwe., sel. Joh. Hinr., Rosenstraße 481.
- Knoblauch, Joh. Carl August, große Schmiedestraße hinter St. Petri 293; Krug und Höferei am Kohlmarkt im Keller 279.
- Knoblauch, Joh. Wilh. Heinr., Gastwirth zum großen Weinberg vor dem Mülenthor.
- Knöchel, Demois., fl. Gröpelgrube 555.
- Knoop, Heinr. Friedr. Wilh., Gold- und Silber-Arbeiter, Kiesau bei der Engelsgrube 445.
- Knoop, Joch. Hinr., unter der Hundstraße im Sack 56.
- Knoop Wwe., sel. Jürgen Hinr., Krähenstraße auf Rocks Hof 418.
- Knorr, Joh. Friedr. Anton, Uhrmacher, Klingberg 962.
- Knubbe Wwe., sel. Joh. Daniel, Mengstraße MQ. 10.
- Kaust, Gabriel Daniel, Beckenschläger, gr. Schmiedestraße hinter St. Petri 287.
- Knust, Gottl. Heinr., Lehrer der ersten Schröderschen Freischule, untere Hundstraße 187.
- Knuth, Jürgen Peter, gr. Gröpelgrube 440.
- Knutzen Wwe., sel. Heinr. Christoph, untere Hundstraße im Sack 54.
- Knutzen, Joh. Christian, Schuhmachermeister, Glockengießersstraße 266.
- Knutzen Wwe., sel. Nicol. Friedr., Glockengießersstraße auf Glandörps Hof 278.
- Kober, Joh. Detl., langen Lohberg 298.
- Kobitz, Joch. Hinr., Krügerei, Depenau 475.
- Koch, A. E., Kal- und Heringsräucherei, fl. Gröpelgrube 539.

- Koch, Asmus, Schuhmachermeister, Engelsgrube 489.
 Koch, Asmus Hinr., Träger, Fissergrube 304.
 Koch, A. H., Frau, Dankwärtersgrube 606.
 Koch, Dan. Friedr., Küster an der St. Petri-Kirche,
 Petri-Kirchhof 307.
 Koch, Franz Joch. Andr. Aug., düstere Dwasstraße
 578.
 Koch, Hans Joch., im heil. Geist-Hospital.
 Koch, Herm. Carl Hinr., Maurergesell, fl. Gröpel-
 grube 538.
 Koch Wwe., sel. Jac. Hinr., Weberstraße 717.
 Koch, Joch. Hinr., Wundarzt und Operateur, mitt-
 lere Beckergrube 123.
 Koch, Joch. Daniel, fl. Burgstraße auf dem Burg-
 hofe 731 b.
 Koch, Joch. Hinr. Christian, Hartengr. im Gang 749.
 Koch, Joh. Carl Christian, Oldeßloer Böder, Pagón-
 nienstraße 376.
 Koch, Joh. Christian, Bierspünder, bei St. Johannis 50.
 Koch Wwe., sel. Joh. Hartw. Carl, Mauer bei der
 Glockengieserstraße 378.
 Koch, Joh. Jacob, Oldeßloer Böder, Pagónnienstraße
 auf dem Saal 382, 3.
 Koch, Leop. Joach. Heinr., Schneidermeister, große
 Schmiedestraße 973.
 Koch, Mart. Hinr. Eduard, Travenfahrer, Pagón-
 nienstraße auf dem Saal 382.
 Koch Wwe., sel. Paul Hinr., fl. Gröpelgrube 538.
 Kochner Wwe., sel. Friedr. Wilh., Barbier, klein-
 Schmiedestraße 183.
 Kochram Wwe., sel. Joh. Benj., im heil. Geist-Hospital.
 Kochram, Joch. Herm. Benjamin, Hauszimmermann
 langen Lohberg 305.
 Kock, Schiffszimmermann, Kiefau b. d. Engelsgr. 42 b.
 Kock, Andr. Herm. Hinr., Träger, Schlumacher-
 straße auf Jobels Hof 216.
 Kock, August Hinr., Polizeidiener, Mauer bei der
 Stabenstraße 724.
 Kock, Bonavent. Ang. Ludw., Kaufmann, Firma:
 Ludwig Kock, Gewürz-, Material- und Farbe-
 waaren-Handlung, Mühlenstraße JohQ. 783.

- Kock, Herm. Hinr., Förster zu Padelügge vor dem Holstenthore.
- Kock, Joh. Christian, Polizeivoigt zu Moisling.
- Kock, Joh. Christ. Matthias, große Gröpelgrube im Gang 505.
- Kock, Joh. Christian Ludw., Dankwärtsgrube im Thorweg 605.
- Kock, Joh. Friedr. Christian, Hopfenpacker, Engelswisch im Gang 604.
- Kock, Joh. Herm. Wilh., vor dem Holstenthore.
- Kock, Joh. Hinr., Kornträger, Fleischhauerstraße 230.
- Kock, Joh. Joach. Christoph, große Schmiedestraße im Keller 873.
- Kock Wwe., sel. Joh. Nicol., Weberstraße 609.
- Kock, Joh. Nicol., fl. Petersgrube im Gang 394.
- Kock, Jürgen Hinr., Weinschröter und Grüzmacher, fl. Petersgrube 389.
- Kock, Matth. Heinr., Trave, Maßfahre.
- Köhler, Hans Friedr. Dan., vor dem Holstenthore.
- Köhler, Hans Jürgen Detlef, Schumachermeister, Alßstraße 39.
- Köhler, Joach. Friedr., Lohndiener, Mühlenstraße im Hof 775.
- Köhn Wwe., sel. Carl Ludw., Marlesgrube 542.
- Köhn Wwe., sel. Daniel Andr., gr. Gröpelgrube 449.
- Köhn, Dan. Ulrich, im heit. Geist-Hospital.
- Köhn, Demois., Aegidienstraße 630.
- Köhn, Joh. Hermann Wilh., Engelsgrube im zweiten Keller.
- Köhn, Hermann Hinr., Segelmacher, Trave bei der Beckergrube 278.
- Köhn, Joch. Christoph, Ellerbrock im Gang 223.
- Köhn, Joch. Christian Dan., Schiffer, Alßheide 659.
- Köhn (genannt Paritong) Joh. Dan., gr. Gröpelgrube im Gang 505.
- Köhn, Joh. Joch., Stockholmer Träger, Böttcherstraße 247.
- Köhncke, Hans Jacob, Schiffer, Trave beim grünen Gang 677.

- Köhncke, Joh. Heinr. Christian, Instrumentenmacher-Gehülfe, fl. Altesfähre 754.
- Köhncke, Mad., ertheilt Unterricht auf dem Clavier, Glockengießerstraße auf Glandörps Hof 278.
- Köhne, Hinr. Michael, Fuß- und Modehandlung, Beckergrube 171.
- Költzenberg, Hinr. Gotth. Diedr., Steuermann, Engelswisch 605.
- Költzenberg Wwe., sel. Mich. Hinrich, Engelsgrube 518.
- Költzow Wwe., sel. Hinr. Aug., Wirthin im goldnen Stern, große Burgstraße 612.
- König, Joh. Nicol., Bandreißer, Fischergrube im Gang 371.
- Königslöw Wwe., sel. Joh. Jacob Benedict von, Hofstenbrücke 349.
- Königslöw, Demois. von, Stabenstraße 565.
- Köpcke Wwe., sel. David Heinr., untere Hundstraße 189.
- Köpcke, Herm. Hinr., Dankwärtgrube im Gang 646.
- Köpcke, Joh. Hinr., Träger, Engelswisch 560.
- Köpcke, Joh. Jac., Königstraße bei St. Catharinen 649.
- Köppen Wwe., sel. Christoph Hinrich, Mengstraße MMQ. 46.
- Köppen, Friedr. Christoph, Prediger an der St. Marien-Kirche, obere Mengstraße auf der Weede 4. 5.
- Köpfer, Mad., ertheilt Unterricht im Gesang und Clavierspiel, Schwönekendwasstraße 384.
- Köpping, Joh. Peter Friedr., Instrumentenmacher-Gehülfe, Rosenstraße 495.
- Körner, Hans Matth., Kolf 898.
- Körner, Joch. Hinr. Friedr., Rosenstraße im Gang 492.
- Körner, Joh. Gerh., Beckergrube 162.
- Körner, Joh. Gottfr., Schlammmeister, kleine Altesfähre 743.
- Körner, Max Diedrich, Schuhmachermeister, Hundstraße im Gang 123.
- Köster Wwe., sel. Balthasar Ludw., Glockengießerstraße auf Fuchtings Hof 265.

- Köster, Bernhard Heinr. Ludw., Freitöpfer, kleine Burgstraße 770.
- Köster, Christian, Kaufmann, Kaufberg, Ecke der Engelsgrube 796.
- Köster, Demois., Conventualin des St. Johannis-Stifts, Glockengießerstraße auf Fuchtings Hof 265.
- Köster, Hinr. Peter Daniel, Altschuhmacher, Engelswisch 563.
- Köster, Joh. Georg, Altschuhmacher, weiten Lohberg 414.
- Köster Wwe., sel. Joh. Hinr., Engelswisch 563.
- Köster, Wilh. Jacob, Kaufmann, Haupt-Agent d. Kölnischen Feuer-Versich.-Gesellsch. genannt Colonia in Köln; General-Agent d. Hagelschäden-Versich.-Gesellsch. in Erfurt, Agent d. Lebens-Versich.-Societät Hammonia in Hamburg, u. d. Berliner allgemeinen Wittwen-, Pensions- u. Unterstüßungs-Casse. (Erfundigungsbüreau der Kölnischen Dampfschiffahrt-Gesellsch. in Köln, mittlere Hüßstraße 332.
- Kohl, Berend Heinr., Hauptmann bei der vormaligen Lüb. Garnison, Hartengrube 759.
- Kohl Wwe., sel. Nicolaus Heinr., obere Dankwärtsgrube 612.
- Kohlhaase, Hans Joach., Bereiter, langen Lohberg auf der Reitbahn 312.
- Kohlhagen, Jastr., fl. Gröpelgrube 461.
- Kohlhagen Wwe., sel. Joch. Friedr., im heil. Geists-Hospital.
- Kohlhoff, Joh. Pet., Malermeister, Fleischhauerstr. 121.
- Kohr, Hinr., Mauer bei der Hundstraße im Gang 205.
- Kohr Wwe., sel. Nicolaus Heinr., Mauer bei der Glockengießerstraße im Gang 205.
- Kolbau, Joch. Friedr., Schneider-Aeltermann, Beckergube 139.
- Kolbow, Ulrich Franz Ludw., Kaufmann; Firma: Ulrich Kolbow, Fischstraße 76.
- Kollmann Wwe., sel. Johannes, Königstraße bei der Wahnstraße 863.
- Kollmann, Johannes, Dr. d. R., Advocat und Notar, Königstraße bei der Wahnstraße 863.
- Kollmorgen, Dan. Adolph Friedr., Kunst- und Holz-drechsler, gr. Gröpelgrube 454.

- Kollmorgen, Hans Jac. Christian, Holzschieber, Trave bei der Dankwärtsgrube auf dem Saal 600.
- Kolls, Heinr. Wilh., Golds, Silber- und Juwelens-Handlung, Klingberg MQ. 1006.
- Kolm, Joh. Friedr., Bierpunder, Hügstraße 274.
- Koltzen, P. F., Seefahrer, Trave b. d. Engelsgr. 486.
- Koock, Demois., Kaufberg 761.
- Koock Wwe., sel. Joh. Matth., fl. Altesfähre 752.
- Koock Wwe., sel. Jürgen Hinr., Krankenwärterin, Mauer bei dem Mühlenthore auf dem Saal 729.
- Koop Wwe., sel. Caspar Joch., kleine Burgstraße auf dem Pockenhofe 786.
- Koop, Hans Hinr., Bleicher, beim Walle zwischen der Dankwärts- und Wipperbrücke 340.
- Koop Wwe., sel. Hans Hinr., Pagönnienstraße 376 a.
- Koop, Hans Hinr. Nicol., Stecknigsfahrer, Trave bei der Hartengrube im Gang 776.
- Koop, Hinr. Arnold, Gürsler, Pferdemarkt 947.
- Koop, Hans Wilh., Schout-Diener, kleine Burgstraße auf dem Pockenhofe 786.
- Koop, Joach. Christoph, Pagönnienstraße 376 a.
- Koop, Joch. Friedr. Asm., Marlesgrube 578.
- Koop, Joch. Hinr., St. Annenstraße 815.
- Koop, Joh. Andr. Gottfr., Marlesgr. im Gang 547.
- Koop, Joh. Friedr., Miethkutscher, Pferdemarkt 960.
- Koop, Joh. Heinr., Träger, Schlumacherstraße im Gang 204.
- Koop, Joh. Hinr., Schiffer, Trave bei der Clemens-
twiete 296.
- Koop, Joh. Jacob, Schuhmachermeister, Königstraße bei St. Catharina 668.
- Koop, Joh. Joach. Jürgen, Engelsgr. im Thorweg 526.
- Koop, Joh. Michael, Mauer bei der großen Gröpel-
grube 425.
- Koop, Joh. Michael Meinhard, Marlesgr. im Gang 558.
- Koopmann, Christian Sam. Dan. Friedr., Knochen-
hauermeister, Fleischhauerstraße 76.
- Koosen Wwe., sel. Adolph Christian, Parade 956.
- Kopens jun., Hans Matth., Schloßmeister, kleine
Schmiedestraße 182.

- Kopens sen., Matth., Schloßermeister, Kaiserstr. 590.
 Kopens, Nicol, Gottfried, Schloßermeister, Fischergrube 463.
 Kopper, Carl Hinr. Jacob, Gerbermeister, Stabenstraße 564.
 Kopper Wwe., sel. Christian Heinr., St. Annenstraße im Regidien-Convent 617.
 Kordes, Jürgen Hinr., zu Neu-Lauerhof vor dem Burgthore.
 Kordts, Joh. Heinr., Böttcherstraße 240.
 Kornitzky Wwe., sel. Joh. Gottfr., im heil. Geist-Hospital.
 Kort, Hans Friedr. Ludwig, Bauhof 819.
 Kort, Joh. Christian, im heil. Geist-Hospital.
 Korte Wwe., sel. Joh. Jürg. Christoph, Altschuhmacher, Hundstraße 117.
 Kortfest, Joh. Friedr., im heil. Geist-Hospital.
 Kortt, Joh. Friedr., Schwonekendwasstraße 399.
 Kortt, Joh. Heinr. Wilh., Krug und Höferei, Wahnstraße, Ecke der Königstraße im Keller.
 Kofs, Joh. Joachim Heinr., Mühlenstraße im Gang JohQ. 825.
 Koth, Dan. Joach. Heinr., Schoppenbrauer, Altscheide 653.
 Roth, Wwe., sel. Joh. Christian, langen Lohberg 298.
 Koth, Joh. Ludw, Gottlieb, Branntweimbrenner, gr. Gröpelgrube 510.
 Rowitz, Hans Christoph, Schiffszimmermann, Lastadie beim Glockengießerbhofe 356.
 Kracht, Joh. Heinr. Christian Peter, Schneidermeister, Regidienstraße 655.
 Krackau, August Heinr. Friedr., Schneidermeister, Hundstraße 126.
 Krackau, Jürgen Hinr., Krug und Höferei, Holstenstraße 172.
 Kracke, Wilh. Heinr. Conrad, Bäckermeister, Fünshausen 27.
 Krämer, Paul Ferdinand, Unterofficier, Schlumacherstraße 211.

- Kräuter, Christian Ludw., Branntweimbrenner, Hartengrube 725.
- Kräuter, Joh. Friedr., Schwarz- und Schönsärber, große Schmiedestraße 991.
- Krafft, Franz, Lehrer der französischen Sprache, Fischstraße 88.
- Krahmer Wwe., sel. Daniel Georg, Schuhmachermeister, untere Hundstraße 69.
- Krahnstöver, Joh. Carl Daniel, Kaufmann, auch Bevollmächtigter der Berliner Land- und Wasser-Transport-Versicherungsgesellschaft, gr. Altesfähre 711.
- Krahts, Joh. Christoph, große Burgstraße auf dem Burghofe 731 a.
- Krahts Wwe., sel. Joh. Christoph, Trave bei der Marlesgrube im Reinfeld 599.
- Krahts Wwe., Depenau 482.
- Kramer, Anton Gotth. Daniel, Schneider, Böttcherstraße 250.
- Kramer, Gottl. Dan. Eberh., Schlumacherstraße im Hof 216.
- Krantz, Joh., Mauer bei der Krähenstraße im Gang 544.
- Krantz, Michael, Schiffszimmermann, Engelswisch im Thorweg 574.
- Kranzhöft, Joh. Christoph, Seefahrer, Fünshausen im Gang 23.
- Krael, Demois., Beckergrube 170.
- Krael, Hans Friedr., Dr. d. R., Advocat und Notar, Braunstraße 139.
- Krael, Joh. Christian, Seefahrer, fl. Gröpelgrube 545.
- Krause, Friedr. Daniel, Musikus, Fegefeuer 893.
- Krause, Gerhard Christoph Heinr., obere Regidienzstraße im 2ten Keller.
- Krause, Joh. Diedr., Altbinder, Mauer bei der Krähenstraße 539.
- Krause, Heinr. Matth. Diedr., Krügerei, fl. Petersgrube 395 im Keller.
- Krause, Joh. Gottfr. Erh., Mobilienhändler, Trave, Ecke der fl. Petersgrube 387.
- Krause, Joh. Gottl., Wirth im blauen Thurm, an der Trave 277.

- Kreht Wwe., sel. Joh. Peter Gotthard, Fischergrube im Gang 368.
- Kreidenmann, Joh. Christian Gabriel, obere Dankwärtersgrube 634.
- Kreins, Joh. Asmus Carl, Schoppenbrauer, untere Hügstraße 260.
- Kreina, Joh. Nicol., Schiffer, gr. Utesfähre 726.
- Krellenberg, Asmus, Holz=Pantoffelmacher, Mauer bei der Hundstraße 194.
- Krellenberg, Georg Heinr., Agent zweier Banken, der Feuer- und der Lebensversicherungs-Bank für Deutschland. Handlung, Essig- und Malz-Fabrik, untere Wahnstraße 428.
- Krellenberg Wwe., sel. Hans, Träger, obere Beckersgrube im Thorweg 168.
- Krellenberg, Heinr. August, Kaufmann, Commissions- und Expedition-Geschäfte, Fischergrube 308.
- Krellenberg, Joh. Matth., Schiffer, vor dem Burgtore am Israelsdorfer Wege.
- Krellenberg, Joh. Friedr., Brückengeld-Pächter und Wirth in Moißling.
- Krellenberg, Joh. Hinr., Mauer bei der gr. Gröpelgrube 515.
- Krellenberg, Jgfr., Glockengießerstraße in Ihorns Armenhaus 272.
- Krempin, Joh. Albrecht, Rosengarten im Gang 42.
- Kreter Wwe., sel. Ernst Carl Heinr., Trave beim Reinfeld auf dem Saal 600.
- Kretzmann Wwe., sel. Hermann Hinr., langen Lohberg 291.
- Kreutzfeldt, Hans Detlev, Kuchenbäcker, Schwönekendwasstraße 394.
- Kreutzfeldt, Joh. Hinr. Christoph, Branntweinbrenner, Kiefau, Ecke der Depenau 446.
- Kreutziger Wwe., sel. Friedr., Mauer bei der Rosenstraße 527.
- Kreutziger, Joh. Heinr. Friedr., Maurergesell, langen Lohberg 307.
- Kreutziger, Jgfr., Hundstraße im Gang 136.
- Kreutziger, Ludw. Joach. Christoph, Kornträger, Mauer bei der Schafferei 571.

- Kreutziger, Peter Hinr., Kornmesser, Mauer bei der gr. Gröpelgrube 422.
- Kreimeyer, Joh. Friedr. Christoph, Sattlermeister, Kaufberg 765.
- Krieger, Heinr. Tobias, Buchhalter, Häßstraße 304.
- Kripgans, Jürgen Friedr. Joh., Bettediener, untere Hügstraße 367.
- Kripner, Adolph Willh., Sünngießer, Markt 235.
- Kritzmann, Joh. Friedr., Träger, Ellerbrock 213.
- Kröger Wwe., sel. David, Fünfhausen 27.
- Kröger, Friedr. Heinr. Carl, Hauszimmermann, Krähenstraße 516.
- Kröger, Gotthard Heinr. Christian, Segelmacher, Trave bei der Matsfähre 473.
- Kröger, Hans Daniel, Bleicher, vor dem Hüterthore, links.
- Kröger, Hans Hinr., Bierböter, Trave beim grünen Gang 676.
- Kröger, Heinr. Christian, Schiffer, kleine Burgstraße JacQ. 744.
- Kröger, Heinr. Gottlieb, Lehrer der Schreib- und Rechenkunst an der Bürgerschule, Königstraße oben der Catharinschule 633.
- Kröger, Joach. Heinr. Simon, Lehrer der Mittelschule im Marien-Kirchspiel, Beckergrube 271.
- Kröger, Jürgen Detlev, Schiffer, Engelswisch 575.
- Kröger, Joh. Friedr. Dan., Hauszimmermann, Krähenstraße 516.
- Kröger, Joh. Hinr., Hauszimmermann, Mauer bei der Stabenstraße 541.
- Kröger, Joh. Hinr., Fischergrube 309.
- Kröger Wwe., sel. Joh. Hinr. Gottl., am Wall beim Euswahn 338.
- Kröger Wwe., sel. Joh. Joch., Bartefrau, Engelswisch 617.
- Kröger, Joh. Joch. Asmus, Träger, Beckergrube im Thorweg 168.
- Kröger, Joh. Joch. Heinr., Schiffer, kleine Burgstraße oben der gr. Altesfähre 775.
- Kröger Wwe., sel. Jürgen Hinr., Johannisstraße in Gerkens Armenhaus 39.

- Kröger, Mad., Hüßstraße 290.
 Kröger, Matth. Sievert Heinr., Segelmacher, Trave bei der fl. Altesfähre 734.
 Kröger Wwe., sel. Mich. Gottl., Peterfilienstraße 691.
 Kröger Wwe., sel. Otto Hans, Trave bei der kleinen Altesfähre 734.
 Krönlein, Albr., Braumeister in der Junstbrauerei, Beckergrube 229.
 Kröppelien, Bartholom. Ludw., Packer u. Mattenmacher, Bahmstraße im Durchgang 489.
 Kröppelien, Joh. Diedr. Georg, Uhrmacher, Mühlenstraße MQ. 927.
 Kröter, Christian Gottl., Polizeidiener, Fegefeuer 896.
 Krogmann, Joh. Diedr., Trave bei der Clemenstwiete 293.
 Krohn, Asmus Hinr., Fünshausen im Gang 23.
 Krohn, August Friedr., Krügerei, Schüsselbuden im Keller 220.
 Krohn, Joh. Christoph Wilh., am Ball beim Cuswahn 333.
 Krohn, Nicol. Carl Heinr., Träger, Böttcherstraße 238.
 Krohn, Samuel Carl Christoph, Kaufmann, Kaufberg MMQ. 792.
 Kroll, Heinr. Ulrich Carl, Krug- und Höferei, kleine Schmiedestraße 192.
 Kromann, Christian Clausen, Steuermann, Alststraße 49.
 Kroplien, Joh. Daniel, Hutmacher, obere Fleischhauerstraße 105.
 Kropp, Franz Hinr. Peter, vor dem Holstenthor im Adlergang.
 Kross, Jacob, Knochenhauer-Meltermann, Sperrgeld-Einnehmer am Mühlenthore, Schwönekendwasstraße 385.
 Krübbe, Dems., Königstraße bei der Megidienstr. 844.
 Krübbe, Georg August Friedr., Kaufmann, Königstraße bei der Hüßstraße 866.
 Krueck, J. G., Handlungs-Firma; Comtoir: gr. Burgstraße 719. (f. A. A. H. Haacker.)
 Krüger, Carl, Bauervogt zu Moislung vor dem Holstenthore.

- Krüger, Demois., Glockengießerstraße 267.
- Krüger, Ernst Christian, Maurer-Polierer am Bauhofe, Musterbahn beim Domkirchhofe 863.
- Krüger, Friedr. Joh. Carl Ludw., Kaffeeschenker zu Moißling vor dem Holstenthore.
- Krüger, Georg Wilh. Paul, Branntweinbrenner, St. Annenstraße 804.
- Krüger, Joch. Heinr. Theod., Gärtner, vor dem Holstenthore am Wege nach dem Sumpffrüge.
- Krüger, Joh. Friedr., Senator, Kaufmann, Firma: F. Krüger & Comp., Trave zwischen der Fisch- und Alststraße 75.
- Krüger Wwe., sel. Joh. Friedr., Johannisstr. JacQ. 26.
- Krüger, Joh. Heinr., Tischlermeister, Glockengießerstraße 240.
- Krüger, Joh. Heinr. Carl, Schuhmachermeister, untere Beckergrube 275.
- Krüger, Joh. Hinr., gr. Schmiedestraße 980.
- Krüger, Joh. Joachim Hinr., Schuhmachermeister, Hundstraße 131.
- Krüger, Joh. Ludw., Schiffer, Trave bei der kleinen Altesfähre 735.
- Krüger, Martin Samuel, langen Lohberg im Wandmacherhof 300.
- Krüger Wwe., sel. Mich. Friedr., Botin beim Schiffszimmer-Amte, Johannisstraße JacQ. 33.
- Krüger, Peter Heinr. Christian, Fischergrube im Gang 368.
- Krüger, Peter Hinr., Geldwechsler, mittlere Fleischaugerstraße 94.
- Krütgen, Joach. Heinr. Wilh., Tischlermeister, Fünshausen 19.
- Krug, Demois., Glockengießerstraße 244.
- Krull, Joh. Barthold, Stabenstraße im Gang 591.
- Krull, Matthias Friedr., Bäckermeister, Dankwärtgrube 663.
- Kruse, Karsten Friedr., Schoppenbrauer, Mauer beim Hürterthore 392.
- Kruse Wwe., sel. Christian Friedr. Simon, Johannisstraße im Armenhause 34.

- Kruse, Hans Jochim, Böttchermeister, Dankwärtsgrube 611.
- Kruse, Hans Joch., Schuhmachermeister, Fünfshausen 34.
- Kruse, Hans Ludwig, Gürtler, Kiefau bei der Deppenau 440.
- Kruse, Jac. Matth., Hauszimmermann, Bauhof 830.
- Kruse, Joch. Albr., Knopfmacher, Engelsgrube 523.
- Kruse, Joh. Asmus, Brauer, Geldwechsel = Geschäfte, untere Beckergrube 230.
- Kruse, Joh. Jacob, Hauszimmermann, Engelswisch im Thorweg 574.
- Kruse, Joh. Joch., Schloßhermeister, große Schmiedestraße 984.
- Kruse, Richard Nicolaus Joach., Maurergesell, Alsheide 651.
- Küchenmeister, Joh. Hinr., Fünfshausen im Gang 20.
- Kückelhahn, Demois., Königstraße 667.
- Kücker Wwe., sel. Heinr. Christian, untere Glockengießstraße im Gang 223.
- Kühl, Christian Aug., Instrumentenmacher = Gehülfe, Rosenstraße 493.
- Kühl, Claus Christian, Steuermann, kleine Burgstraße auf dem Pockenhof 786.
- Kühl, Claus Friedr., Hafenmeister, Lastadie 364.
- Kühl, Georg Leonh. Adam, Papp = Arbeiter, Schlusmacherstraße 203.
- Kühl, Joh. Carl Heinr, Schiffer, Trave bei der Alsheide 675.
- Kühl, Simon Heinr., Lehrer der Schröderschen Freischule für Knaben, Böttcherstraße 246.
- Kühn, Carl, Theerhofs = Schreiber, Lastadie 358.
- Kühn Wwe., sel. Christian Friedr., untere Beckergrube 272.
- Kühn, Friedr. Christian August, Schiffstischler, Kiefau bei der Engelsgrube 43
- Kühn, Friedr. Jürgen, Böttcherstraße 264.
- Kühn, Joh. Hinr. Matthias, Mauer bei der Hügstraße 252.
- Kühn, Joh. Lorenz, Schneidermeister, Hundstraße 125.

- Kühn, Jürgen Elias Friedr., Schneidermeister, langen
Lohberg 290.
- Kühnast, Joh. Gotth., Schiffszimmermann, Niesau
bei der Engelsgrube 421.
- Kühnast Wwe., sel. Joh. Gottl., Wahnstraße im
Gang 430.
- Kühnemundt, Carl Joh. Nicol., fl. Gröpelgrube 550.
- Kühnemundt, Matth. Heinr. Wilh., Altschuhmacher,
Hundstraße 142.
- Küpcke Wwe., sel. Herm. Friedr., Krähenstraße auf
Kochs Hof 418.
- Kürger,, Mauer bei der Schafferei 569.
- Kürschner, Andr., (dessen Adresse: Fischstraße 89.)
- Kürschner, Christian Severus, (dessen Adresse:
Beckergrube 127.)
- Küsel, Demois, Schlüsselbuden 197.
- Küsel, Joh. Christoph, Gewürzwaaren-Handlung,
Schreiber und Cassier mehrerer Sterbe-Cassen,
Krähenstraße 406.
- Küster, Christian Diedr., Kaufmann, Braunstraße 149.
- Küster, Ernst Georg, Lehrer der Fecht- u. Tanzkunst,
Johannisstraße JacQ. 31.
- Kugel, Joh. Ludw., Unterofficier im Lüb. Contingente,
Dom-Kirchhof 852.
- Kuhlmann Wwe., sel. Thomas Hinr., Johannisstraße
im Gang 28.
- Kuhr, Heinr. Christian, Conditor, Holstenstraße 184.
- Kuhse, Christian Ludw., Mühlenstraße im Keller
JohQ. 828.
- Kuhse, Joh. Christian, Bäcker-Meltermann, fl. Alte-
fähre 753.
- Kuhse, Joh. Wilh. Adolph, Mauvergesell, Engels-
wisch 587.
- Kuhse, Johann Heinr., Hauszimmermann, Wirth in
der vergoldeten Hand, untere Holstenstraße 164.
- Kuhse, Joh. Ludw., Gewürz- und Materialwaaren-
Handlung, hinter der Burg 738.
- Kuhse, Ernst Heinr., vor dem Burghore.
- Kulenkamp, Eduard Gottlieb, Königl. Preussischer
Consul, Kaufmann, Firma: Platzmann Söhne,
Königsstraße bei der Hundstraße 662.

- Kunckel, Ernst Otto Aug., Kunst- und Handelsgärtner, vor dem Mühlenthore bei St. Jürgen.
 Kunde Wwe., sel. Mart. Friedr., Koll 398 im Keller.
 Kunde, Mich. Christian, Altschuhmacher, Ellerbrock 219.
 Kunhardt, Heinr., Dr. d. Philos., Professor emer. am Gymnasium, Mühlenstraße MQ. 922.
 Kunhardt, Julius, Prediger an der St. Megidien-Kirche, Megidienstraße 641.
 Kunst Wwe., sel. Anton, Engelswisch im Gang 600.
 Kuntze, Franz Julius, Schloßmeister, Bauhof 815.
 Kuntze, Jgfr., langen Lohberg 354.
 Kuntze Wwe., sel. Nicol. Friedr., Glockengießerstraße auf Glandörps Hof 278.
 Kuntzen, Demois., Conventualin des St. Johannis-Stifts, Johannis Hof 42.
 Kuntzen Wwe., sel. Friedr. Christian, langen Lohberg 306.
 Kuntzen Wwe., sel. Hartw., Mauer beim weiten Lohberg im Gang 388.
 Kurtzendorffer, Joh. Mich., Uhrmacher, Glockengießerstraße 253.
 Kurtzrock, Graf Theobald von, Kaiserl. Königl. Oesterreichischer General-Consul, Fürstl. Thurn- und Taxischer Post-Director, Breitenstraße JacQ. 787.

L.

- Laakmann, August, Trave bei der Altscheide 673.
 Laakmann, Julius, gr. Gröpelgrube 468.
 Laatz Wwe., sel. Hinr. Ernst, Gärtner vor dem Holstenthore, hinter Lorenz-Kirchhof.
 Laaz, Hans Joch., Bierpünder, Beckergrube im Thorweg 130.
 Lackmann, Jgfr., Balauerfohr 187.
 Labry Wwe., sel. Heinr., Puz- und Modehandlung, Trave zwischen der Braun- und Holstenstraße 158.
 Ladewig, Friedr. Hinr., Böttchermeister, obere Dankwärtgrube 640.
 Lahtz, Caspar Christian, vor dem Holstenthore beim Einsegel.

- Lahtz Wwe., sel. Christian Friedr. Andreas, Engelsgrube 523, im Keller.
- Lahtz, Hans Christian, Träger, Marlesgrube im Gang 547.
- Lahtz Wwe., sel. Joch. Nicol., Gastwirth in den fünf Thürmen, Klingberg JohQ. 929.
- Lahtz, Joh. Heinr., Klingberg JohQ. 929.
- Lahtz, Joh. Christian, Gärtner, vor dem Mühlenthore bei Rothbeck.
- Lahtz, Joh. Joch., Wirth in den drei Tonnen, Marlesgrube 599.
- Lahtz, Joh. Jürgen Hinr. Christian, Schoppenbrauer, Glockengießerstraße im Gang 233.
- Lahtz, Samuel Hinr. Jürgen, Gärtner und Pferde Käufer, vor dem Burgthore, unweit Marly.
- Lammers, Friedr. Marcus, Mauer bei der Schafferei 579.
- Lampater, Christian Wilh. Octav., Schuhmachermeister, Bahmstraße 460.
- Lampe, Jäsr., Johannisstraße im Armenhause 34.
- Lampe Wwe., sel. Carl Georg Andr., Leihbibliothek und Lesezirkel, Trave bei der Mühleide 674.
- Lampe, Herm. Hinr., Seefahrer, Engelsgrube im Gang 514.
- Lampe, Joach. Christian, Packer und Mattenmacher, Mühlenstraße MQ. 878.
- Lampe, Joh. Peter, auf der Lastadie bei dem Glockengießerhose 356.
- Lampe, Joh. Wilh., Bäckermeister, Holstenstraße 321.
- Lampe, Jürgen Martin Wilh., Rathsdienner, Balauerfohr 169.
- Lamprecht, Philipp Caspar, Pastor emer., Hundstraße 125.
- Lanckau, Demois., Fischegrube 352.
- Lanckau, Franz Peter Herm., Träger, Kiesau bei der Engelsgrube 454.
- Lanckau Wwe., sel. Joch. Hinr., langen Lohberg 300.
- Lanckau, Jacob Christ. Joh., vor dem Holsthore.

- Lanckau, Joch. Hinr. Herm., Träger, Blocksdwabsstraße 60.
- Lanckau, Joh. Christian, Schuhmacher, vor dem Mühlenthor am Hamburger Wege.
- Lanckau, Jgfr., Stabenstraße 567.
- Lanckhals, August, Kaufmann; Firma: Wiens & Lanckhals, Manufactur-, kurze Waaren und Weinhandlung en gros, auch Commissions=Lager von Schwedischen Producten, Fischstraße 82.
- Lanckhoff, Ewald Mich., Bürgertambour, Rosengarten im Gang 42.
- Lanckhoff Wwe., sel. Joch. Peter, Alfstraße 69.
- Landerfeld, Heinr. Wilh., Chaussee=Aufseher, am Wall bei der Dankwärtsbrücke 333.
- Landre, Demois., Kaufberg 762.
- Landruit, J. B., Frau, Beckergrube 147.
- Lang Wwe., sel. Hans Hinr., Kiefau bei der Engelsgrube im Gang 430.
- Lang, Hans Hinr. Daniel, Kornmesser, Effengrube 803.
- Lang, Joch. Georg Heinr., Materials, Gewürz-, Taback- und Kramwaaren=Handlung, Commissions- und Expedition=Geschäfte, Trade, Ecke der Fischstraße 113.
- Lang, Ludwig Jacob, Stadt=Cassa=Verwalter, Breitenstraße 791.
- Lang, Phil. Ludw., Zoll=Aufseher am Burgthore, gr. Burgstraße 596.
- Lange, Andr. Thimotheus, Walmstraße 449.
- Lange, Carl Bonaventura, Hauszimmernann, Beckergrube im Thorweg 130.
- Lange, Carl Wilh., Schoppenbrauer, Engelsgrube im Gang 496.
- Lange, Christian Heinr., Müller auf der Lohmühle und Wirth im Polierkrug vor dem Holstenthor.
- Lange, Christian Heinr. Joch., Malermeister, Fischergrube 341.
- Lange, Christian Peter Hinr., Schiffszimmernann, Engelsgrube im Gang 547.
- Lange, Christoph Adolph, Schoppenbrauer, Beckergrube im Thorweg 130.

- Lange, Christoph Jürgen Christian, Brauer, Beckergrube 272.
- Lange, Christoph Peter Hinr., Schiffszimmermann, Petersilienstraße 695.
- Lange Wwe., sel. Dan., Stabenstraße 570.
- Lange, Diedr. Theodor, Kaufmann, Associé von Lange & Petit, Mühlenstraße MQ. 924. (Comtoir: Alfstraße 40.)
- Lange, Gotthelf Johannes, Juwelen-, Gold- und Silber-Handlung, Breitenstraße MMQ. 825.
- Lange, Heinr. Carl Friedr., Kaufmann; Firma: P. F. Lange & Knuth, Drogurie-, Material- und Farbwaaren-Handlung en gros, Commission- und Expedition-Geschäfte, Mengstraße MMQ. 53.
- Lange, Jacob Friedr., verfertigt und verkauft Krollhaare, Königstraße Ecke der Wahnstraße 860.
- Lange, Jacob Hinr., Brettsäger, Kiesau bei der Engelsgrube im Gang 430.
- Lange, Joch. Christoph Heinr., Fuß-, Mode- und Strohhut-Handlung, weiten Krambuden 248.
- Lange, Joh. Christian Gustav, Großherz. Mecklenb. Strelitz. Commerzienrath, Kaufmann, Weinhandlung, Firma: Gustav Lange & Scharff, Mühlenstraße JohQ. 829.
- Lange, Joh. Christian Hans, Hundstraße 67.
- Lange Wwe., sel. Joh. Hinr., Glockengießerstraße in Glandörps Hof 278.
- Lange, Joh. Willh. Heinr., Weinhandlung; Firma: J. H. Klempau Nachfolger, Königstraße, Ecke der Wahnstraße 860.
- Lange & Knuth, Handlungs-Firma, Mengstraße MMQ. 53.
- Lange, Mad., verfertigt alle Arten Stickereien, Klingenberg 962.
- Lange & Petit, Handlungs-Firma, Comtoir: Alfstr. 40.
- Lange & Scharff, Handlungs-Firma, Comtoir: Mühlenstraße 829.
- Langeberg, Hans Hinr., Schuhmachermeister, große Gröpelgrube 460.
- Langermann, Joach. Gottfr., Träger, Depenau 491.

- Langhans, Hans Hinr., Höfer, Mühlenstraße JohQ. 821, im Keller.
- Langloff Wwe., sel. Hans Wilh., Petersilienstr 697.
- Langloff Wwe., sel. Joh. Joch., Fischer, im heil. Geist-Hospital.
- Langloff, Jürgen Peter Wilh., Schiffszimmermann, Engelswisch im Thorweg 574.
- Langloh, Peter, Hauszimmermann, zu Schlutup.
- Langmaack Wwe., sel. Hans Hinr., Mauer bei der Weberstraße 603.
- Langmaack, Joch. Friedr. Franz, Lichtgießer, Hundstraße 81.
- Langmann, Joh. Simon Heinr., Schiffszimmermeister, Trave bei der Clemenstwierte 296.
- Langmann Wwe., sel. Matth. Jacob, Trave bei der Clemenstwierte 296.
- Langpaap, Claus Hans Hinr., Gärtner, vor dem Holstenthore, rechts beim Finkenberge.
- Langpaap, Heinr. Adolph Andreas, Kiesau bei der Depenau 449.
- Lanschau, Jac. Hinr., Eigenbruder bei der Bismarschen Post, ft. Gröpelgrube 556.
- Lanschau, Joh. Caspar Hinr., Träger, Böttcherstraße 250.
- Lanschau, Joh. Hinr., im heil. Geist-Hospital.
- Lant, Hans Joch., Ellerbrock 217.
- Lantau, Jochim Adam, große Schmiedestraße im Gang 974.
- Lantow Wwe., sel. Friedr. Ludw. Gotth., Höferei, Holstenstraße am Kohlmarkt im Keller 270.
- Lantz, Joh. Heinr. Franz, Gewürzwaaren-Handlung, Firma: J. H. Lantz, Beckergrube 112.
- Larsen, Berend, Seefahrer, Engelsgrube im Gang 555.
- Larsen, Peter, Schiffer, Trave bei der großen Altfähre 706.
- Lasch, Joh. Friedr. Heinr., Schneidermeister, De-
penau 490.
- Lasch, Joh. Heinr., Bauhof 817.
- Lafs, Joh. Joach., Wirth auf dem Tannenhofe vor dem Burgthore.
- Lau Wwe., sel. Hans Hinr., Hundstraße 119.

- Lau, Hermann, Agent der Frankfurter Versicherungs-
Gesellschaft, Fischstraße 85.
- Lau, Joch. Hinr., Johannisstraße im Gang 28.
- Lau, Joh. Diedr., Fünfhausen im Gang 20.
- Lau, Joh. Georg Christian, Malermeister, Marles-
grube 548.
- Lau, Joh. Jochim, Mauer beim Schlachthause im
Gang 245.
- Lau, Johann Nicol, Bleicher, vor dem Hürterthore.
- Lau Wwe., sel. Peter Gottl., St. Annenstraße im
Regidien-Convent 617.
- Lau, Paul Hermann, Kaufmann; Firma: C. F.
Gundlach Wwe. Koch & Comp., Handlung mit
russischen Producten, Commission und Expedition,
Mühlenbrücke 868; Comtoir: Fischstraße 85.
- Lau, Peter Friedr., Kaufmann, Zucker- und Amidam-
Fabrike, Hügstraße 342.
- Laugwitz, Joh. Friedr. Christoph, Maurergesell,
Balauerfohr 190.
- Lecke, Jacob Adolph Bonaventura, Fleischschlchter,
Fleischhauerstraße 135.
- Lecke Wwe., sel. Joh. August Christian, Fleischhauer-
straße 136.
- Lederhausen, Joh. Friedr. Christian, Korbmacher-
meister, Markt 238.
- Lehmann, Carl Gottlob, Hauszimmermeister, st. Burg-
straße 785.
- Lehmann, Christoph Friedr. Heinr., Brauerei und
Malzhandlung, Engelswisch 581.
- Lehmann, Joch. Friedr., im heil. Geist-Hospital.
- Lehmensick, Christian Friedrich, Schneidermeister,
Schlumacherstraße 214.
- Lehmkuhl, Joh. Heinr., Beckergrube 216.
- Lehmkuhl, Joh. Hinr. Christian, Wirth vor dem
Mühlenthor in der Kahlhorst.
- Lehmkuhl Wwe., sel. Peter Christian Heinr., Regi-
dienstraße 696.
- Leithoff, Demois., St. Annenstraße 800.
- Leithoff, Matth. Ludw., Doct. der Mediz., Königl.
Preuß. Hofrath, orthopädisches Institut, untere
Regidienstraße, rechts, 694.

- Lembek Wwe., sel. . . ., St. Annenstraße im Regidien-Convent 617.
- Lembek Wwe., sel. Arnold Ludolph, Glockengießersstraße in Ihorns Armenhaus 272.
- Lembeke, Geschwister, Marlesgrube 569.
- Lembeke, Jacob Heinr., Effengrube 791.
- Lembeke, Joch. Jacob, Schiffszimmermann, Trave bei der Engelgrube 637.
- Lembeke, Joh. Heinr., Bäckermeister, Mühlenstraße MQ. 921.
- Lembeke, Peter, Krug und Hölerei, Fleischhauerstr. 127.
- Lembke Wwe., sel. Christian Heinr., J. C., Prototypar, Breitenstraße MMQ. 822.
- Lembke, Friedr. Ernst, Böttcherstraße 265.
- Lembke, Gabriel Heinr., Commerzienrath, Breitenstraße MMQ. 825.
- Lemcke, Gotth. Herm., Bahmstraße im Gang 445.
- Lembke, Joh. Friedr., kleine Petersgrube 392.
- Lembke, Joh. Heinr. Friedr., Kiesau bei der Engelgrube 423.
- Lembke, Paul Christian Nicol., Dr. d. R., Advocat und Niedergerichts-Procurator, Königstraße bei der Regidienstraße 904.
- Lemmin Wwe., sel. Joh. Heinr. Lucas, Schuhmachermeister, Regidienstraße 675.
- Lenck, Jgfr., Engelgrube 544.
- Lenck, Jacob Hinr., Seefahrer, Kiesau bei der Engelgrube 453.
- Lender Wwe., sel. David Hinr., Engelgrube im Schifferhof 529.
- Lender Wwe., sel. Diedr. Gottl., Brauerei, Johannisstraße JohQ. 34.
- Lender, Herm. Hinr. Asmus, Sandböter, lichte Dwaßstraße 672.
- Lender, Hinr. Georg, im heil. Geist-Hospital.
- Lender, H. G., Frau, gr. Burgstraße auf dem Burghofe 731 a.
- Lender, Joh. Herm., St. Annenstraße im Kloster.

- Lender Wwe., sel. Paul Gerh., gr. Burgstraße 604.
- Lenders, Joh. Martin Christian, Effengrube im Gang 791.
- Lengnick, Joh. Gottl., Spiegelmacher, obere Engelsgrube 545.
- Lenschau, Carl Heinr., Kaufmann, Firma: C. H. Lenschau, Eisen, Stahl, Blech und Steinkohlenhandlung, Commissions- und Expeditions-Geschäfte, Trave bei der Holstenstraße 161.
- Lenschau, Hans, Branntweinbrenner, Dankwärtsgrube 648.
- Lenschau, Hans, Bierspünder, Hügstraße 263.
- Lenschau, Joch., Depenau 499.
- Lenschau, Joch. Hinr., Gold- und Silber-Arbeiter, Engelsgrube 515.
- Lenschau, Joh. Jürg., Gold-, Silber- und Galanterie-Arbeiter, Hügstraße 365.
- Lenschau Wwe., sel. Jürgen Christoph, Beckergrube 134.
- Lenschau, Ulr. Christian, Kaufmann; Firma: Christ. Lenschau, engl. Steinzeug, Materialwaaren- und Farbenhandlung, Trave bei der Holstenstraße 162.
- Lenchow, Hans Hinrich, Träger, Stockengieserstraße 235.
- Lentvör, Joh. Nicol., Gastwirth im Sächsischen Wapen, Johannisstraße JohQ. 29.
- Lentz, Anton Elias Hermann, düstere Dwaßstr. 581.
- Lentz, Dan. Friedr., Schiffer, Mäßeide 656.
- Lentz, Joh. Friedr., Schneider, Wahnstraße 488.
- Lentz, Joh. Hinr., Böttchermeister, Dankwärtsgrube 691.
- Lentz, Joh. Hinr., Musikus, Ellerbrock 215.
- Lentz, Peter Georg Heinr., Böttchermeister, Dankwärtsgrube 614.
- Lenz, Joch. Hinr. Carst., Schuhmachermeister, Dankwärtsgrube 645.
- Lenz, Joh. Heinr. Wilh. Daniel David, Schneidermeister, Fleischhauerstraße 122.
- Lerche, Christian Gottl., Schuhmachermeister, obere Mühlenstraße MQ. 934.

- Lerchen, Christian August, Seifensieder und Lichtzieher, langen Lohberg 338. Verkaufs-Laden: Breitenstraße 949.
- Lessow, Georg Friedr., Steinbrücker, Hartengrube im Gang 719.
- Lesten, Joh. Heinrich, Schneidermeister, Braunstraße 134.
- Lesznau, Demois., Conventualin des St. Johannis-Stifts, Johannis-hof 42.
- Lesznau, Joh. Daniel, im St. Jürgen-Hospital vor dem Mühlenthore.
- Lett Wwe., sel. Friedr. Joch., im heil. Geist-Hospital.
- Leuenroth, Friedr. Ernst Aug., Kaufmann, Großherzoglich Mecklenb. Schwerinscher Agent, Glockengießerstraße 284.
- Levenhagen, Friedrich, Kaufmann, Lager von engl. Steingut, Porzellan, Glaswaaren, Sohlleder und Taback; auch Taback-Fabrik in Schwartau, unter der Firma: Levenhagen & Helmcke, obere Fischergrube 343.
- Levenhagen Wwe., sel. Georg Daniel, Breitenstraße JacQ. 783.
- Levenz, Wilh. Friedr. Heinr., Dr. d. Mediz. und Chirurgie, zu Moislung vor dem Holstenthore.
- Leverentz, Andreas Caspar, Fünshausen im Gang 28.
- Leverentz, Joh. Friedr. Wilhelm, Träger, Ellersbrock 209.
- Leverentzen, Georg Friedr. Martin, Schiffstischler, Böttcherstraße 249.
- Leverentzen, Joh. Christian, Hauszimmermann, Engelsgrube 516.
- Levy, Mad., Depenau 478.
- Levzow, Hinr. Joh. Christian, vor dem Holstenthore.
- Lewerentzen, Joh. Christian Lorenz, Trave auf dem Reinsfeldt 598.
- Lewes, Franz Joch., Kaiserstraße 598.
- Lewertof Wwe., sel. Lazarus Salomo, St. Annenstraße 790
- Lexau, Friedr. Christian, Schließer am Spinnhause, Mauer bei der Düvelnstraße 732.

- Lexau, Gideon Detlev, Weberstraße 707.
 Leyding, Andreas Conrad, Brauerei, Commissions-
 und Expeditions-Geschäfte, Inspector der Bade-
 Anstalt zu Travemünde, Engelsgrube 510.
 Leyding Wwe., sel. Joch. Hieronymus, Engelsgrube
 im Gang 555.
 Lieboldt, Joachim August, Chirurgus, Regidienstr. 674.
 Liebst, Joh. Heinr. Christian, Musikus erster Classe,
 große Burgstraße 607.
 Lieck Wwe., sel. Johannes, Johannisstraße in Gerken's
 Armenhaus 39.
 Liedtke, Joh. Heinr. Franz, Bürstenmachermeister,
 Fünfhausen 37.
 Liedtke Wwe., sel. Tobias Gottfr., Bürstenmacher-
 meister, Fünfhausen 37.
 Liesenberg Wwe., sel. Asmus Heinr., Mauer bei
 der Schafferei 585.
 Liesenberg Wwe., sel. Hans Hinr., Weberstraße 706.
 Lietz, Joch. Nicol., Hut-Fabrikant, Engelswisch 368.
 Lindahl, Domois., St. Annenstraße im Regidien-Con-
 vent 617.
 Lindenberg, Conr. Marc., Gelbgießer, Hügstraße 288.
 Lindenberg, Joach. Christian, Schneidermeister, Regi-
 dienstraße dem Leihhause gegenüber, 621.
 Lindenberg, Joach. Heinr., Schneidermeister, Koll 319.
 Lindenberg, Joch. Andr. Christian, Mauer beim
 Schlachthause im Gang 245.
 Lindenberg, Joh. Carl, Pastor an der St. Regidien-
 Kirche, Regidienstraße, links, 640.
 Lindenberg Wwe., sel. Joh. Caspar, Bürgermeister,
 Königstraße bei der Regidienstraße 854.
 Lindenberg, Joh. Joch. Carl Friedr., Schneide-
 meister, Hügstraße 349.
 Lindenberg, Martin Gerh. Carl, Schneidermeister,
 Regidienstraße 623.
 Lindenberg Wwe., sel. Wilh. Ludw., gr. Altesfähre
 im ersten Keller.
 Lindner Wwe., sel. Adam, Krähenstraße 421.
 Linquist Wwe., sel. Nils, Johannisstraße in Segeberg's
 Armenhaus JacQ. 33.
 Lipp, Andr. Friedr., Freitöpfer, Beckergrube 108.

- Lischau, Gabriel Christian, Gärtner, vor dem Burgtore im Vogelsang.
- Lischau, Hans Daniel, Pferdehändler, vor dem Burgtore im Vogelsang.
- Lobsien Wwe., sel. Georg Peter, Engelsgrube 501.
- Lobsien Wwe., sel. Hans Hinr., Engelsgrube im Gang 498.
- Lockmann, Joh. Heinr. Christoph, Schneider, Fischergube 349.
- Lockmann Wwe., sel. Joh. Jacob, Engelsgrube 551.
- Locknitz, Franz Herm., im heil. Geist-Hospital.
- Locknitz, Joch. Nicol., Fünshausen im Gang 20.
- Locknitz, Joh. Nicol., Schiffszimmermann, Fünshausen im Gang 20.
- Lockwitz Wwe., sel. Hans Peter, Trave bei der Alsheide im Gang 673 a.
- Löding, Igfr., Megidienstraße, links im Gang 644.
- Löding, Christian Carl August, Buchhalter, Beckergube 147.
- Löding, Christian Hinr., Trave b. d. Effengrube 776.
- Löding, Gottlob Hinr., Destillateur, Fleischhauerstraße 150.
- Löding, Joh. Friedr., Maurergesell, Mauer bei der Weberstraße 551.
- Löding, Mich. Nicol. Hermann, Weinhändler, obere Dankwärtgrube 639.
- Löding, Mauer b. d. Weberstr. im Gang 599.
- Löfström, Christian, Hundstraße 100.
- Löhndorf, Joh. Christian, oben in der gr. Gröpelgube 456.
- Löhnicke, Christian Ludw., Schneidermeister, Bahmstraße 490.
- Löhnmann, Jac. Aug., Schuhmachermeister, Böttcherstraße 264.
- Lölloff, Friedr. Jacob Caspar, Sattlermeister, obere Megidienstraße 671.
- Löppien, Heinr. Phil., Schneidermeister, obere Fischergube 359.
- Löppien, Joh. Adam, Schneidermeister, Engelswisch 560.

- Löppien Wwe., sel. Sam. Nicol., Dankwärtsgrube 612.
- Löwe, Nicol. Friedr., Regenschirmmacher, Basauer-
fohr 196.
- Loffmann Wwe., sel. Joh. Friedr., Mauer bei der
Weberstraße 549.
- Lohfeldt Wwe., sel. Joh. Hinr., gr. Schmiedestraße
im Keller 969.
- Lohmann, Diedr. Carl Arnold, Lehrer der dänischen,
engl., französ., latein., schwed. u. deutschen Sprache;
übernimmt auch Uebersetzungen, Markt 268.
- Lohmann, Demois., Johannisstraße auf Hasen Hof 18.
- Lohmann, Joh. Carl Gottfried, Glockenläuter an der
Dom-Kirche, Bahmstraße 505.
- Lohmann, Joh. Joch., vor dem Holstenthore beim
Schwan.
- Lohrmann, Carl Christoph Ludw., Träger, Krug
und Höferei, Holstenstraße im Keller 299.
- Lohse, Friedr. Christian August, Tapissierhandlung,
Markt 268.
- Lohse Wwe., sel. . . ., St. Annenstraße im Regidien-
Convent 617.
- Lomer, Gerh. Diedr., Buntfutterer, hält Lager von
amerikanischen und russischen Pelzwaaren, Breiten-
straße JacQ. 778.
- Lomer, Joh. Gottfried, Buntfutterer, obere Bahm-
straße 466.
- Longuet, Carl, Krug und Höferei, Schlumacherstraße,
Ecke der Hüßstraße 198.
- Lonn Wwe., sel. Joach. Friedr., Engelsgr. im Gang 496.
- Lonn Wwe., sel. Joh. Andr., kleine Burgstraße im
Gang 754.
- Lonn, Joh. Arend, Seefahrer, Trave bei der Engels-
grube 636 a.
- Loppenow, Carl Friedr., untere Fleischhauerstr. 229.
- Loppenow, Hans Christoph Friedr., Gastwirth,
Schlumacherstraße 212.
- Lorent Wwe., sel. Joh. David, Mühlenstraße JohQ.
830.
- Lorentz, Christian Lorenz, Steuermann, fl. Burg-
straße auf dem Pockenhofe 786.

- Lorentz Wwe., sel. Christian Matth., Hartengrube im Gang 736.
- Lorentz, P. D., Frau, Rosenstraße im Gang 492.
- Lorentzen, Andr. Caspar, Fünfhausen im Gang 23.
- Lorentzen Wwe., sel. Georg Wilh., Holzhändler, Hundstraße 68.
- Losz, Joh. Heinr. Joach., Schuhmachermeister, obere Johannisstraße Joh. Q. I.
- Lotz, Franz Nicolaus, Polizei-Canzlist, Fischstr. 101.
- Lucht, Georg Christian, Schuhmachermeister, Tüfkenhagen 153.
- Lucht Wwe., sel. Hans Christoph, im heil. Geists-Hospital.
- Lucht, Igfr., Wahnstraße 459.
- Luckmann, Heinr. Wilh., Branntweinbrenner, untere Hügstraße 370.
- Luckmann, Joch. Ludw., langen Lohberg im Gang 300.
- Ludovici Wwe., sel. Carl Ludw., gr. Gröpelgr. 449.
- Ludovici, Joseph Gust., Klempnermeister, gr. Gröpelgrube 455.
- Ludwig, Albert Friedrich August, Maschinenmeister, Engelswisch 592.
- Ludwig, Hans Hinr., Trave bei der Alsheide im Gang 673 a.
- Ludwigsen, Joch. Christoph, Brauerei, untere Hügstraße 261.
- Lübbbers, Dems., langen Lohberg 290.
- Lübbbers, Igfr., gr. Gröpelgrube 513.
- Lübbbers Wwe., sel. Michael Friedr., Aegidienstraße, links, 630.
- Lübbbers, Wilh. Joh. Joch., Maurergesell, Aegidienstraße, links, 654.
- Lübcke Wwe., sel. Aug. Friedr., Brauerei, mittlere Hügstraße 359.
- Lübcke, Carl Aug., Schiffszimmermann, Fischergrube im Gang 339.
- Lübcke, Christian Georg, Kiesau bei der Depenau 428.
- Lübcke, Joch. Hinr., Glockengießerstraße 214.
- Lübcke, Joch. Hinr., Bürger-Tambour, Aegidienstraße im Gang 644.

- Lübcke & Gebert, Handlungsfirma, (f. Gebert.)
 Lübeck, Christian Friedr., Traye bei der Fischergrube 466.
 Lühstorff, Joh. Hinr., Wagenlader, Weberstraße 714.
 Lück Wwe., sel. Joh. Christian, bei St. Johannis 47.
 Lück, Joh. Jochim, Wäger an der Rathswaage; wohnhaft vor dem Holstenthore, erste Reihe.
 Lück, Jürg. Heinr. Christian, vor dem Holstenthore.
 Lück, Peter Hinr., Gärtner, vor dem Holstenthore am Finkenberge.
 Lücke, Demois., Bahmstraße auf Brigittenhof 504.
 Lücke, Georg Heinr., Kaufmann, Seidenwaaren-Handlung, am Markt 267.
 Lüdemann Wwe., sel. Diedr. Georg Heinr., Glockengießereistraße auf Glandörpshof 278.
 Lüdemann, Heinrich Carl Bernhard, Destillateur, Bahmstraße 434.
 Lüdemann Wwe., sel. Joh. Friedr., fl. Burgstr. 777.
 Lüders, Andreas Wilh., Schiffszimmermann, Engelswisch im Thorweg 574.
 Lüders, Hinr. Gottl., Bahmstraße im Gang 435.
 Lüders, Joh. Heinr., Alsheide 663.
 Lüders, Joh. Albert Theod., Gewürzwaaren-Handlung; Firma: Th. Lüders, gr. Burgstraße 602.
 Lüders Wwe., sel. Joh. Jürgen, gr. Schmiedestr. 983.
 Lüders, Joh. Jürgen Ludw., Klempnermeister, große Schmiedestraße bei St. Petri 295.
 Lüders, Joh. Matth., im heil. Geist-Hospital.
 Lüders, Joh. Peter Christian, Schloffermeister, große Schmiedestraße 982.
 Lüders Wwe., sel. Ludwig Nicol, Hartengrube im Gang 755.
 Lüders, Meno Christoph Herm., Klempnermeister, Marlesgrube 523.
 Lüders Wwe., sel. Meno Herm., obere Jügstr. 319.
 Lüdert, Carl Albert, Eigenthümer des Gutes Schönböcken vor dem Holstenthore.
 Lüdert, Carl Christian, b. R. Dr., Amanuensis am Landgerichte, Advocat und Notar, Markt 257.
 Lüdert Wwe., sel. Christian Albert, vor dem Holstenthore zu Schönböcken. Adresse: Fischstraße 82.

- Lüer, Wilh. Daniel Hartw., Baumaterialien-Handlung, Holstenstraße 178. 179.
- Lühr, Hans Hinr., Wirth, Rosenstraße 474.
- Lühtje, Joh. Heinr. Christian, Pagonnienstraße 382.
- Lühtje, Joach. Heinr. Christoph, Krügerei, untere Mühlenstraße JohQ. 776.
- Lülcke, Hinr. Herm. August, Particulier, Lastadie auf der Brakbude.
- Lüneburg, Hans Hinr. Christoph, Bierpänder, Böttcherstraße 265.
- Lüneburg Wwe., sel. Christian Heinr., Hüßstraße 294.
- Lüring, Joh. Christoph, Rademacher, Megidienstr. 685.
- Lütge, Aug. Friedr., Candidat E. Ehrw. Ministerii, Hartengrube 743.
- Lütge, Hans Joch., Wagenlader, Hartengrube 743.
- Lütgens, Carl Elias Heinr., Hartengrube im Gang 746.
- Lütgens, Franz Joch., untere Glockengießereistraße im Gang 220.
- Lütgens, Friedr. Nicol., Gärtner vor dem Burgthore beim Zapfenkrüge.
- Lütgens, Joh. Joch., Travenfahrer, Trave bei der Petersilienstraße 689.
- Luetgens, Hans Hinr., Brauerei und Handlung, Beckergrube 201.
- Luetgens Wwe., sel. Jacob Gottlieb, Balauerfohr im Gang 180.
- Luetgens, Matth. Heinr., Glasermeister, Beckergr. 134.
- Lütgens Wwe., sel. Hans Peter, Fischergrube 327.
- Lütgens Wwe., sel. Heinr. Balthasar, Mauer bei der gr. Gröpelgrube 521.
- Lütgens, Herm., Fünshausen im Gang 20.
- Lütgens, Hinr. Christoph, Düvesenstraße 742.
- Lütgens, Jacob Adolph Diederich, Tischlermeister, Königstraße, Ecke der Hundstraße 656.
- Lütgens Wwe., sel. Joch. Hinr., Trave bei der Petersilienstraße 689.
- Lütgens, Joch. Matthias, Wacknitzfischer, vor dem Hürterthore bei den Bleichen.
- Lütgens, Joh. Gottfr., im heil. Geist-Hospital.
- Lütgens Wwe., sel. Joh. Heinr. Friedr., Fünshausen im Gang 20.

- Lütgens, Joh. Jacob Hinr., Düvekenstraße 742.
 Lüth, Hans Friedr., Krug und Höferei, gr. Gröpel-
 grube 504.
 Lüth, Hermann, Gärtner, vor dem Mühlenthor bei
 Rothbeck.
 Lüth, Joh. Jacob Christian, Krügerei, untere Mühlens-
 traße JacQ. 773.
 Lüth, Joh. Joch. David, große Schmiedestraße im
 Gang 974.
 Lüth, Joh. Jochim, Kiesau bei der Engelsgrube im
 Gang 442.
 Lüth, Joh. Joch., Marlesgrube im Gang 549.
 Lüth, Joh. Joch. Herm., Träger, Schwönefendwas-
 straße 400.
 Lüth, Joh. Joch. Hinr., Mühlenstraße JohQ. 781.
 Lüth, Peter, Krügerei, Düvekenstraße 750.
 Lütthgens, Franz Christian Andreas, Marlesgrube 529.
 Lütthgens Wwe., sel. Jürgen Peter, Mauer beim
 Schlachthause 248.
 Lütthgens, Joch. Berend Jürgen, Fischer, Mauer bei
 der Fleischhauerstraße 248.
 Lütthgens, Joh. Hinr. Matth., Brauer, Fleischhauer-
 straße 92.
 Luetjens Wwe., sel. Friedr. Joach., Trave bei der
 Fischstraße 115.
 Lützens Wwe., sel. Heinr. Gotth., Königstraße bei
 der Mühlenstraße 843.
 Lütt, Friedr. Conrad, Hügstraße im Gang 368.
 Lütt, Hans Joch., Engelsgrube im Gang 496.
 Lütt, Hinr. Andreas Friedr., lichte Wasstraße 667.
 Lüttgens, Christian Wilh. Aug., Webermeister, langen
 Lohberg 341.
 Lüttjohann, Peter Heinr., Schneidermeister, bei St.
 Johannis 61.
 Lüttich, Ernst Aug., Stadt-Apotheker, Breitenstraße,
 Ecke der Johannisstraße 797.
 Lüttig, Isfr., Glockengießerstr. in Thorns Armenhaus 272.
 Lucks Wwe., sel. Hans Carl, Hundstraße 89.
 Luger, Friedr. Georg Gottfr., Kaufmann, Johannis-
 straße JohQ. 31.

- Luger, Friedr., Candidat E. Ehrw. Ministerii, Johannisstraße JohQ. 31.
 Luhr, Gottfr. Leopold, Schloßermeister, Mühlenstraße JohQ. 916.
 Lunau, Benjamin Heinrich, Instrumentenmacher, Firma: Raedecker & Lunau, Schlüsselbuden 191.
 Lunau, Peter Hinr., Schiffer, Trave bei der großen Altesfähre 705.
 Lunau Wwe., sel. Peter Willh., im heil. Geist-Hospital.
 Lunda, Paul, Regidienstraße 683.
 Lund, Georg Andr., Gewürz- und Materialwaaren-Handlung, untere Glockengießerstraße 359.
 Lundt, Joh. Hinr., Hundstraße im Gang 128.
 Lunge, Joh. Matth., langen Lohberg im Wandmacherhofe 300.
 Lutz Wwe., sel. Joh. Heinr., Beckergrube im Thorweg 168.
 Lutz, Jgfr., Krähenstraße im Armenhause 522.
 Lutz, Jgfr., kurze Königstraße 812.

M.

- Maack, Andreas Daniel Peter, Gewürz-, Material- und Farbwaaren-Handlung, Regidienstraße 689.
 Maack, Barthold Joch., Träger, Weberstraße 716.
 Maack, Joch. Hinr., Bahmstraße im Durchgang 489.
 Maack, Joh. Christoph, Hopfenpacker, Glockengießerstraße 265.
 Maas, Demois., Johannisstraße JacQ. 14.
 Maas, Hans Joch., Flachsbinder, Alsheide 658.
 Maas, Joh. Friedr., Fischergrube 465.
 Maas, Joh. Friedr., Fischergrube im Keller 341.
 Maas, W. N., Frau, Engelsgrube im Gang 514.
 Maasberg Wwe., sel. Christian Heinr., Ellerbrock 228.
 Maasberg Wwe., sel. Joch. Hinr., Glockengießerstraße im Gang 274.
 Maafs, Diedr. Dan. Heinr., Buchhalter, Beckergrube 115.
 Maafs, Joh. Daniel, Krug und Höferei, Glockengießerstraße 363.

- Maafs, Joh. Hinr., Schiffszimmermann, Clemens-
twiete 290.
- Maasz, Joh. Andr. Heinr., Träger, Depenau 481.
- Maasz, J. G. P., Frau, Mauer bei der Rosenstraße 525.
- Maasz, Joh. Joch., Tischlermeister, Beckergrube 132.
- Maasz, Jgfr., untere Hüpfstraße im Gang 364.
- Machon, Hans Jürgen Heinr., Kaufmann, Wein-
handlung, Firma: Heinr. Machon, Marlesgrube 563.
- Mackenthun, Georg Wilh., Schneidermeister, Mar-
lesgrube 544.
- Mädel Wwe., sel. Johann Zacharias, Brauerei und
Essig-Fabrik, Fischergrube 412.
- Maeszen Wwe., sel. Christian Friedr., Schuhmacher-
meister, Fleischhauerstraße 112.
- Mager, Andr., Negidienstraße 697.
- Magius, Eduard Aug. Wilh. Ferd., Malermeister,
Fischstraße 101.
- Mahlendorff Wwe., sel. Joh. Friedr. Andr., Engels-
wisch 562.
- Mahncke, Hans Heinr. August, Bierspünder, Eller-
brock 224.
- Mahncke Wwe., sel. Joh., Trave bei der Hartengrube
im Gang 770.
- Mahncke, Joh. Christian Joach., Hauszimmermann,
Depenau 492.
- Mahncke, Joh. Hinr. Ludw., Trave bei der Effen-
grube im Gang 776.
- Makeprang, Demois., Johannisstraße JacQ. 2.
- Malchau Wwe., sel. Joh. Diedr. Christian, Gärtner,
vor dem Holstenthore beim Waisenhofe.
- Malchau, Joh. Joch. Christian Andr., Fischergrube
357.
- Malchau Wwe., sel. Joh., Johannisstraße in Gerken's
Armenhaus 39.
- Malchow Wwe., sel. Christian Joch., Dankwärts-
grube 627.
- Mandischer, Joach. Christoph, Organist an der Ne-
gidien- und Thurmann an der Marien-Kirche,
Marien-Kirchhof 213.
- Mandorpf Wwe., sel. Balthasar, langen Lohberg 352.

- Mandorpf, Carl Heinr. Friedr., Färber, gr. Burgstraße 614.
- Mangoldt, Joh. Mich., Maurergesell, obere Glockengießerstraße 264.
- Mann, Hans Friedr., Kaufmann, Weinhandlung, Commission- und Expeditionsgeschäft, wie auch Liqueur-Fabrik, Firma: Weichbrodt & Mann, Holstenstraße 310.
- Mann, Joh. Siegmund, Kaufmann, Niederlage von Zink, Mahagoniholz, Taback, Papier und englischen Dachschiefeln, Commission- und Expeditionsgeschäfte, Regidienstraße 688.
- Mann jun., Joh. Siegmund, Kaufmann, Associé von Joh. Siegmund Mann, obere Mengstraße MMQ. 2.
- Mannegoldt, Joh. Christoph Ernst, Hülstraße 366.
- Mannerow, Joach. Heinr., mittlere Hülstraße 273.
- Manrath Wwe., sel. Ernst Georg Hinr., Fischergrube im Gang 365.
- Mantels, Joch. Friedr., Schwarz- und Schönfärber, Trave bei der Pagönnienstraße 385.
- Marcks, Joh. Heinr., Brauerei und Malzhandlung, Hülstraße 284.
- Maret, Jacob Martin, Brauer, Hülstraße 301.
- Maret, Pet. Aug., Conditor, weiten Krambuden 249.
- Maroko, Joh. Gottl., Kiesau bei der Fischergrube 452.
- Marscoff, Peter Carl Hermann, Buchhalter, Schwändelendwasstraße 403.
- Martens, Christian Friedr. Matth., Schuhmachermeister, Hülstraße 307.
- Martens, Demois., Fischergrube 309.
- Martens, Friedr., Schiff-Clarirer, Firma: G. F. Frost & Comp., Breitenstraße, Ecke des alten Schrangens 960.
- Martens, Geschwister, große Burgstraße 592.
- Martens, Röttger Georg Peter, Schneidermeister, obere Fleischhauerstraße 101.
- Martens, Hans Hinr., Trave auf dem Reinfeld 600.
- Martens Wwe., sel. Hans Hinr., Engelsgrube im Gang 527.

- Martens Wwe., sel. Joh. Conrad, Glockengießerstraße im Gang 274.
- Martens, Joach. Heinr. Friedr., obere Hügelstraße 315.
- Martens Wwe., sel. Joh. Friedr., gr. Burgstraße im Burghof 731 a.
- Martens, Joh. Heinr., Fuhrmann, Hundstraße 133.
- Martensen, Mart., Steuermann, fl. Altesfähre 742.
- Martin, Joh. Carl Christoph, Glockengießerstraße 218.
- Martini, Jacob, Schiffer, Trave beim grünen Gang 679.
- Martini, Joach. Heinr., Schneidermeister, Walmstraße 464.
- Martini Wwe., sel. Joh. Christian Jeremias, Doct. der Med., gr. Burgstraße 731 c.
- Martini, Joh. Hinr. Christian, Schiffer, Engelsgrube 517.
- Martinsen, Joh. Christian, Gärtner, vor dem Holstenthore beim Finkenberge.
- Marty sen., Heinr., Königl. Niederländ. Consul, Kaufmann, Königstraße bei St. Jacobi 696.
- Marty jun., Heinr., Königl. Dänischer Vice-Consul in Wismar, wohnhaft: Breitenstraße JacQ. 789.
- Martz, Joh. Daniel, Krähenstraße 523.
- Martz, Joh. Henrich, Aufwärter, Stabenstraße 572.
- Martz, Joh. Nicol. Ludw., Malermeister, St. Annenstraße 809.
- Masch Wwe., sel. Friedrich Nicol., Malermeister, Walmstraße 450.
- Masch, Matth. Wilh., Kaufmann, Firma: Sam. Friedr. Masch Sohn, Seifen-Fabrik, Brennholz-Handlung, Commissions- und Expedition-Geschäfte, Königstraße, Ecke der Glockengießerstraße 650.
- Masch Wwe., sel. Wilh. Friedr., Glockengießerstraße im Gang 217.
- Mafs, Carl Theod., Gold- und Silberarbeiter, Dom-Kirchhof 854.
- Mafs, Joh. Friedr., Waisenvater im Waisenhaus, Dom-Kirchhof 854.
- Mafsmann, Julius, Kaufmann, Weinhandlung, Firma: Mafsmann & Nisfen, Breitenstraße MMQ. 822; Comtoir JacQ. 789.

- Mattern, Carl Gottfr. Ludw., Posamentier, Breitenstraße MMQ. 807.
- Mattern, Heinr. Friedr. Alexand., Lager von Leinen en gros & en detail, Manufactur- und Wollenswaaren, Commissions- und Expeditionsgeschäfte, Klingberg 931.
- Matthias, Heinr. Wilh., Träger, Krügerei, Schwönekendwasstraße 390.
- Matthiessen, Asmus Joch. Friedr., Gewürzwaarenhandlung, Firma: Friedr. Matthiessen, Schmiedestraße bei St. Petri 294; Laden daselbst 282.
- Matthiessen, Joh. Christian Heinr., Stabenstraße 594.
- Matthiessen, Joh. Ferdinand, Sporenmacher, Trave bei der Effengrube im Gang 776.
- Matthiessen Wwe., sel. Joh. Friedr., gr. Schmiedestraße 294.
- Matthiessen, Joh. Hinr. Christian, vor dem Mühlenthore am Geniner Wege.
- Matthiessen, Peter, Seefahrer, obere Beckergrube, links im ersten Keller.
- Matthiessen Wwe., sel. . . . , Marlesgrube 521.
- Matz, Hans Friedr. Gotth., Kaufmann, Firma: Friedr. Matz, Lager von Tapeten und allen Sorten Schreibmaterialien, Breitenstr. bei St. Jacobi MMQ. 804.
- Matz, Joh. Carl Ernst, Breitenstraße MMQ. 804.
- Matz, Johannes Carl Gottlieb, Doct. der Medizin, Chirurgie und Geburtshülfe, obere Johannisstraße 6.
- Matzdorff, Joh. Friedr. Peter, Schuhmachermeister, Fegefeuer 887.
- Mau, Georg Johann, Trave bei der Hartengrube im Gang 711.
- Mau, Lorenz, Seefahrer, Fünffhausen im Gang 20.
- Mauermann, Heinr. Augustien, Schneidermeister, siebente Dwasstraße 86.
- Mauw Wwe., sel. Joh. Conrad, Engelswisch 571.
- May Wwe., sel. Joseph, Mauer bei der Glockengießersstraße, links 386.
- Mebius, Hans Wilh. Christian, Reißschlägermeister, Koff 313.

- Mebius, Heinr. Nicolaus, Reißschlägermeister, große Burgstraße 714.
- Mebius, Joh. Samuel Matth., Reißschlägermeister, Königstraße bei der Mühlenstraße 914.
- Meckenhäuser, Joh. Matth., Kupferschmidt, untere Glockengießerstraße 376.
- Medritzky, Joh. Gottfr. Christoph, Mauer bei der Stabenstraße auf dem Saal 729.
- Meeths, Georg Wilh., Klempnermeister, Markt 239.
- Meeths Wwe., sel. Herm. Daniel, Lichtgießer, Engelsgrube 622.
- Meeths, Herm. Heinr., Kaufmann, Associé der Firma Heinr. August Krellenberg, Engelsgrube 622; Comtoir: Fischergrube 308.
- Meeths, Joh. Matthias, Lehrer der Armenschule für Mädchen, Mengstraße MQ. 9.
- Meeths, Joh. Nicol., Travenfahrer, Effengrube 799.
- Meeths, Jgst., fl. Burgstraße in Krähns Convent 780.
- Mehlmann, Jgst., im heil. Geist-Hospital.
- Meier, Carl Heinr. Adolph, Lehrer, Breitenstraße bei St. Jacobi 804.
- Meier, Joh. Heinr., Bildungs- und Pensions-Anstalt für Töchter, obere Beckergrube 146.
- Meinck Wwe., sel. Adolph Friedrich, Krähenstraße 525.
- Meinck Wwe., sel. Peter Philipp, langen Lohberg im Armenhause 306.
- Meincke Wwe., sel. Asmus Hinr., Brauerei, Fischergrube 313.
- Meincke Wwe., sel. Diedr. Lorenz, Balauerfohr 184.
- Meincke, Franz Friedr. Heinr., Bäckermeister, untere Alfstraße 33.
- Meincke, Joh. Dan. Matth., Malzhandlung, Glockengießerstraße 237.
- Meincke, Joh. Hinr. Michael, Fünshausen 32.
- Meinecke, Caspar Heinr., Seconde-Lieutenant bei der Lüb. Cavallerie, in Israelsdorf vor dem Burghore.
- Meinecke, Hans Hinr., fl. Altesfähre 741.

- Meinertz, Peter Friedr. Eduard, Buchbindermeister, Beckergube 141.
- Meinertz, Peter Hinr., Schiffer, Fischergrube 460.
- Meiners, Hans Friedr., Gastwirth im blauen Engel, und Frachtfuhrmann, Mühlenstraße MQ. 908.
- Meinicke Wwe., sel. Joh. Friedr. Christoph, Depenau im Gang 479.
- Meinnolff Wwe., sel. Joach. Christoph, am Ball beim Cudwahn 345.
- Meins, Christian Peter, Weberstraße 611.
- Meins Wwe., sel. Hans Jochim Martin, Lichtgießer, Marlesgrube 562.
- Meins, Joh. Matth., Freimaler, Bauhof 835.
- Meins Wwe., sel. Matth., Effenarube im Gang 791.
- Meister Wwe., sel. Heinr. Willh., Glockengießerstraße 213.
- Meister, Herm. Ludw., Weinhandlung, Breitenstraße, Ecke der Fischergrube MMQ. 806.
- Meister, Joh. Herm., Kaufmann, Weinhandlung, Firma: Herm. Ludw. Meister, Königstraße bei St. Catharinen 663. Comtoir: Breitenstraße, Ecke der Fischergrube 806.
- Meitz, Joch. Lorenz, Grüzmacher, Hügstraße 356.
- Melahn, Joh. Heinr., Schoppenbrauer, Blocksdwasstraße 65.
- Meldau, Joh. Heinr. Diedr., Schneidermeister, Regidienstraße 662.
- Melle, Demois. von, Conventualin des St. Johannis-Stifts, Johannishof 42.
- Melle, Joh. Carl Joseph von, Prediger an der St. Lorenz-Kirche, vor dem Holstenthore bei St. Lorenz.
- Meltz, Herm. Carl, Brauer, Hügstraße 281.
- Menck, Christian, Gärtner, vor dem Holstenthore hinter St. Lorenz.
- Menck, Joh. Dan. Peter, Gärtner, vor dem Holstenthore.
- Menck, Joh. Hinr., Schoppenbrauer, Wahnstraße 489.
- Menck, Paul Herm., Hufner in Sirkbrade.
- Menck, Peter Hinr., pensionirter Leichenbestatter, langen Lohberg 312.

- Mendel, Levi, Dankwärtersgrube 698.
 Mentze, Demois., Bahmstraße auf Brigittenhof 504.
 Mentze, Demois., Conventualin des St. Johannis-
 Stifts, Johannis Hof 42.
 Mentze, Joh. Nicol., Klingberg MQ. 937.
 Mentzel, Joh. Heinr. Friedr., untere Marlesgrube 512.
 Mentzel, Joh. Heinr. Jacob, Schuhmachermeister,
 Regidienstraße, rechts 686.
 Menz, Adolph Friedr., untere Hundstraße 68.
 Menut, Martin, Seefahrer, Regidienstraße 676.
 Mertelmeyer, August, Buchhalter, Fischstraße 78;
 von Ostern 1844: Holstenstraße am Kohlmarkt 276.
 Mertelmeyer, Joh. Christoph Conr., Weinhandlung
 und Schenke, am Markt in der Glocke 266.
 Mertelmeyer, Joh. Conrad, Weinhandlung, Firma:
 Mertelmeyer & Hansen, Schlüsselbuden 186.
 Mertelmeyer jun., Joh. Georg, Weinhandlung und
 Schenke, Trave bei der Fischergrube 298.
 Mertens, Joh. Christian, Weinhandlung und Schenke,
 Holstenstraße am Kohlmarkt 273.
 Mestern, Herm. Adolph Carl, Kaufmann, Firma:
 Carl Mestern, Colonialwaaren, Cigarren-Fabrikte,
 Krystall-Spaarferzen-Fabrikte &c., Commission und
 Expedition, Breitenstraße MMQ. 812.
 Mesz, Joach. Friedr. Matth., Eigenbruder bei der
 Hamburger Schnellpost, Engelswisch im grünen
 Gang 600.
 Meszmacher, Joh. Friedr., Kaufmann, Balauerfohr 188.
 Mett, Hans Joch., Krug und Höferei, Sünshausen im
 Keller II a.
 Mett, Hans Joach. Friedr., Mühlenstraße JohQ. 781.
 Mett, Joh., Aufwärter, Rosenstraße 476.
 Mett, Joh. Friedr., Trave bei der Beckergrube 100.
 Mett, Jzfr., Depenau 477.
 Mett, Mart. Heinr., Weinküper, Fleischhauerstraße 87.
 Mett, Philipp Daniel, Kaufmann, Commissions- und
 Expedition-Geschäft, auch Lager von verzinntem
 Blech, Spielkarten-Fabrikte, Mengstraße MMQ. 76.
 Metzler, Friedr. Christian Carl, Steinhauermeister,
 Trave bei der Braunstraße 159.

- Metzler, Joh. Caspar, Hauszimmermann, Mauer bei der Weberstraße 728.
- Meuel, Carl Christoph, Kaufmann, untere Johannisstraße JohQ. 26.
- Meuel Wwe., sel. Jacob Ephraim, Johannisstraße JohQ. 26.
- Meyenn, Georg, Tabackshandlung und Fabrike, Klingenberg JohQ. 936.
- Meyer, Andreas Heinr., Stabenstraße 586.
- Meyer, Andr. Heinr., Instrumentenmacher = Gehülfe, Tünkenhagen 147.
- Meyer Wwe., sel. Andr. Olaus, Fleischhauerstraße 109.
- Meyer, Asmus Hinr., Schiffzimmermann, Kiesau bei der Engelsgrube 447.
- Meyer, August Sam. Adam, untere Regidienstraße im Gang 644.
- Meyer, Adolph Christian Hinr., Lohndiener, mittlere Hürstraße 355.
- Meyer, B. J. A., Literat, Redacteur und Verleger des „Lübecker Bürgerfreundes“, Regidienstraße 689.
- Meyer, Carl Friedr., Mühenmacher, hinter der Burg 734.
- Meyer, Carl Wilh., Seefahrer, Fischergrube 365.
- Meyer Wwe., sel. Christian Anton, Mauer bei der Stabenstraße 552.
- Meyer Wwe., sel. Christian Daniel, Hartengrube im Gang 727.
- Meyer Wwe., sel. Christian Diedr, kleine Burgstraße in Krahn's Convent 788.
- Meyer, Christian Herm., Gärtner, vor dem Mühlenthore beim Weinberge.
- Meyer, Christian Hinr., vor dem Holstenthore.
- Meyer, Demois., Fußmacherin, Hürstraße 329.
- Meyer, Ernst, Königl. Hannoverscher Postsecretair, Marlesgrube 517.
- Meyer, Franz Ernst Theodor, Hundstr. im Gang 83.
- Meyer, Franz Hinr., obere große Altefähre rechts im vierten Keller.
- Meyer, Franz Joch. Friedr., Mauer bei der Weberstraße 599.

- Meyer, Franz Ulrich Theodor, Prediger an der St. Petri-Kirche, gr. Petergrube 460.
- Meyer, Friedr. Christoph, St. Annenstraße 617.
- Meyer, Friedr. Christoph, Balauerfohr im Gang 180.
- Meyer, Friedr. Gottl., Werkmeister an der Domkirche, Dom-Kirchhof beim Mühlendam 851.
- Meyer, Friedr. Heinr., Weinhandlung, Fischstraße im Keller unter 112.
- Meyer, Georg Joh. Nicol., Wundarzt, mittlere Fleischhauerstraße 86.
- Meyer, Georg Wilh. Daniel, Schuhmachermeister, Regidienstraße 684.
- Meyer, Gotth. Hartw., Freimaler, Marlesgrube 511.
- Meyer, Gustav Adolph Emil, Uhrmacher, unter der Firma: Heinr. Bibau, Holstenstraße 167.
- Meyer, Hans Caspar, Rosenstraße 472.
- Meyer, Hans Jacob Albrecht, Schiffszimmermeister, Trave bei der Elemenstrawiete 295.
- Meyer, Hans Jochim, Träger, Trave beim grünen Gang 687.
- Meyer, Hans Joch. Hinr., Eßengrube im Gang 791.
- Meyer Wwe., sel. Hans Peter, Beckergrube im Thorweg 168.
- Meyer, Heinr. Christoph, Depenau im Gang 479.
- Meyer, Heinr. Daniel, Schuhmachermeister, Krähenstraße 515.
- Meyer, Heinr. Ludw. Joch., Marlesgrube im Gang 570.
- Meyer, Herm. Christoph August, Altshuhmacher, Hartengrube 715.
- Meyer Wwe., sel. Herm. Henn. Hinr., Marlesgrube 557.
- Meyer, Hinr., Conditor, Königstraße bei St. Jacobi JacQ. 694.
- Meyer, Hinr. Christian, Mauer bei der Düvekenstraße auf der Scheune 760.
- Meyer, Hinr. Christian Matth., vor dem Burgthore.
- Meyer, Joch. Diedr., Fleischhauerstraße 222.
- Meyer, Joch. Nicolaus, Schlumacherstraße auf Sobels Hof 216.

- Meyer, Joch. Hinr., Gärtner, vor dem Mühlenthore.
 Meyer Wwe., sel. Joh. August, gr. Burgstraße 604.
 Meyer, Joh. Caspar Otto, verfertigt alle Sorten Vogel-
 bauer, Kiesau bei der Depenau auf dem Saal 428.
 Meyer, Joh. Christian Matthias, Mauer bei der
 Schafferei 579.
 Meyer, Joh. Erich, Trödler, Marlesgrube 521.
 Meyer, Joh. Franz Ludwig, Bahmstraße im Durch-
 gang 489.
 Meyer, Joh. Friedr., Gerichtsfnecht, alten Schranken 965.
 Meyer, Joh. Friedr., Königstraße bei der Mühlens-
 straße 842.
 Meyer, genannt Simon, Joh. Friedr., Viehtreiber,
 lichte Dwaßstraße 670.
 Meyer Wwe., sel. Joh. Friedr., gr. Burgstraße 731 e.
 Meyer Wwe., sel. Joh. Friedr. Christian, kl. Burg-
 straße in Krahnß Convent 788.
 Meyer, Joh. Heinr., Destillateur, Schlumacherstr. 162.
 Meyer, Joh. Heinr., Schneidermeister, Hundstraße 169.
 Meyer Wwe., sel. Joh. Herm. Christoph, Hundstraße
 im Gang 136.
 Meyer, Joh. Hinr., Schiffszimmermeister, Engelsgrube
 556.
 Meyer, Joh. Hinr., Bootbauer, kl. Burgstraße 766.
 Meyer, Joh. Hinr., Klempnermeister, Fünfhausen 30.
 Meyer, Joh. Hinr., Tünfenhagen im Gang 146.
 Meyer Wwe., sel. Joh. Hinr., Mauer bei der Krähen-
 straße 544.
 Meyer Wwe., sel. Joh. Hinr., Mauer bei der Rosens-
 straße 566.
 Meyer, Joh. Hinr. Friedr., Schiffer, kleine Burg-
 straße JacQ. 748.
 Meyer, Joh. Joch. Christoph, Brettsäger, Hartens-
 grube im Hof 735.
 Meyer, Joh. Joch. Conrad, Seefahrer, langen Loh-
 berg 307.
 Meyer, Joh. Joch. Ferd. Friedr., Hölzerei, Effens-
 grube 802.
 Meyer, Joh. Ludw., Schneidermeister, Bahmstraße 449.
 Meyer, Joh. Ludw. Peter, Kiesau b. d. Depenau 444.

- Meyer, Joh. Nicol., gr. Gröpelgrube im Gang 505.
 Meyer Wwe., sel. Joh. Nicol., Fegefeuer 888.
 Meyer, Joh. Philipp Christian, Schuhmachermeister,
 Fünfhausen 36.
 Meyer, Jgfr., Wahnstraße 435.
 Meyer, Jgfr., Mauer bei der Rosenstraße im Gang 520.
 Meyer, Jul., St. Annenstraße im Regidien Convent 617.
 Meyer, Ludw. Emil, Hauszimmermann, Mauer bei
 der Stabenstraße 723.
 Meyer Wwe., sel. Ludw. Friedr., Schlumacherstraße
 in Dornes Hof 209.
 Meyer Wwe., sel. Matth., Engelswisch im Gang 604.
 Meyer Wwe., sel. Pasch Joh., im heil. Geist-Hospital.
 Meyer, Peter, Travemünder Lihenbruder, Kaufberg im
 Keller JacQ. 763.
 Meyer Wwe., sel. Peter, Wahnstraße im Gang 445.
 Meyer, Peter Hinr., Krug und Höferei, obere Müh-
 lenstraße MQ. im ersten Keller.
 Meyer, Philipp Joh. Hinr., St. Annenstraße im
 Regidien Convent 617.
 Meyer Wwe., sel. Reinh. Friedr., gr. Gröpelgrube 458.
 Meyer,, Düvekenstraße 738.
 Meyersieck, Gotth. Hinr., Dr. d. R., Advocat und
 Niedergerichts-Procurator, Alfstraße 52.
 Michaelsen, Christian Peter, Gärtner, vor dem Hol-
 stenthore beim Einsegel.
 Michaelsen, Jochim Hinr., Träger, Engelsgrube im
 Gang 496.
 Michelet, Joh. Adolph, Bleidecker, kl. Altesfähre 757.
 Michels Wwe., sel. Georg Gottfr., Hügstraße 331.
 Michelsen, Alexander, Prediger an der St. Jacobi-
 Kirche, Jacobi-Kirchhof 709.
 Michelsen Wwe., sel. Andreas, Glockengießerstraße
 auf Fuchtingshof 265.
 Michelsen Wwe., sel. Carl August, Johannisstraße
 JacQ., 21.
 Michelsen, Demois., Mengstraße MQ. 5.
 Michelsen, Georg Wilhelm, Bäckermeister, Mühlen-
 straße 788.
 Michelsen, Joh. Heinr. Gottlieb, im St. Annen-
 Hause 794.

- Michelsen Wwe., sel. Marcus, Klingberg MQ. 998.
 Mielck, Josias Aemilius, Kaufmann, Wachslicht-Fabri-
 kette, Johannisstraße JacQ. 13.
 Mielich, Demois., Fleischhauerstraße 227.
 Milde, Jul., Porträt-Maler und Zeichenlehrer, Johan-
 nisstraße JohQ. 9.
 Mildenberg Wwe., sel. Carl, Bürgermeister, obere
 Johannisstraße JohQ. 3.
 Militz, Joh. Hinr., Gärtner, vor dem Holstenthore beim
 ehemaligen Kaufleute Schützenhof.
 Miltzlach Wwe., sel. Paul Gotth., Johannisstraße im
 Gang 28.
 Minlos Wwe., sel. Hans Simon, gr. Burgstraße 730.
 Minlos, Wilh., Kaufmann, Gold- und Silbergespinnst-
 auch Claviersaiten-Fabrik, Trave, Ecke der Fischer-
 grube 303.
 Minus, Joh. Gottl., Pächter des Hofes Krumbeck, vor
 dem Holstenthore.
 Mitterhusen Wwe., sel. Joch. Gabr., Stabenstraße 567.
 Moberg Wwe., sel. Matth., gr. Burgstraße, Burghof
 731 a.
 Möhrcke, Salom. Perückenmacher, Fleischhauerstraße 110.
 Möhrcker, Joh. Friedr. Simon, Altbinder, Schlu-
 macherstraße 158.
 Möhrcker, Joh. Gottfr. Christian, Holstenthorbrücke
 auf dem Saal 348.
 Möhring Wwe., sel. Joh. Nicol., Depenau 494.
 Möllenhagen Wwe., sel. Franz Christoph, König-
 straße bei St. Jacobi 694.
 Möllendorff, Joch. Heinr., Schuhmachermeister, mitt-
 lere Hügstraße 333.
 Möller, Andreas Conrad, Stabenstraße 561.
 Möller Wwe., sel. Anton Hinr., langen Lohberg in
 Meyersens Armenhaus 306.
 Möller, Asm. Detl. Matth., Brettsäger, Dankwärts-
 grube im Gang 646.
 Möller, Aug. Friedr. Joh., vor dem Holstenthore.
 Möller, Carl Christian Friedr., Krähenstraße im
 Gang 526.

- Möller, Carl Joach. Hinr., Träger, Petersilienstraße im Gang 698.
- Möller, C. J., Frau, Engelswisch im Gang 604.
- Möller, Carl Mich., Mauer beim Spinnhause 734.
- Möller, Carst., Träger, Mauer bei der Hundstraße 196.
- Möller, Caspar Franz Hinr., Glockenläuter an der Regidienkirche, Wahnstraße im Durchgang 489.
- Möller, Christian Friedr., langen Lohberg im Gang 343.
- Möller, Christian Joch. Hinr., vor dem Mühlenthore.
- Möller Wwe., sel. Christian Wilh. Martin, Hundstraße 100.
- Möller, Engwer Friedr., Holzseher, Krug und Höferei, fl. Burgstraße JacQ. 758.
- Möller, Franz Heinr., Branntweimbrenner, Schwöneckenswaßstraße 396.
- Möller, Friedr. Martin Gerh., Rosenstraße 476.
- Möller, Friedr. Matthias Christoph, gr. Burgstraße, Burghof 731 a.
- Möller, Friedr. Mich., untere Johannisstraße 35.
- Möller, Georg Carl Hermann, Wirth auf der Fähr in Moißling.
- Möller, Georg Hinr. Christoph, Wagenlader, Koll 317 a.
- Möller, H., Stabs-Hornist, Dankwärtgrube 606.
- Möller, Hans Friedr. Hartw., Träger, siebente Dwaßstraße 79.
- Möller, Hans Hinr., Kornmesser, Depenau 484.
- Möller, Hans Joch., Stabenstraße im Hof 570.
- Möller, Hans Ludw., Pferdemarkt 947.
- Möller, Hans Peter Jacob, Mühlenstraße 781.
- Möller Wwe., sel. . . ., St. Annenstraße, Regidien-Convent 617.
- Möller, Heinr. Christian Diedr., Fünfhausen im Gang 23.
- Möller, Heinr. Georg, Stadtschlächter, Höferei, Schüsselbuden in der Zwiere 230.
- Möller, Heinr. Wilh., Polizeivoigt vor dem Holsthore.
- Möller, Heinr. Peter Jürgen, Buchbindermeister, Schüsselbuden 210.

- Möller Wwe., sel. Hinr. Asmus, Mauer bei der
Stabenstraße 725.
- Möller, Hinr. Joh. Friedr., Rosenstraße im Gang 492.
- Möller, Hinr. Matth., Schoppenbrauer, Schlumacher-
straße 202.
- Möller, Hinr. Wilh., Buchbinder- Aeltermann, Fünf-
hausen 28.
- Möller, Jacob Andreas, Hauszimmermann, Krähen-
straße 524.
- Möller, Jacob Hinr., Träger, Schwönekendwasstraße 398.
- Möller, Jac. Peter Christian, Klempnermeister, Bahm-
straße 477.
- Möller, Joach. Heinr., vor dem Burghore.
- Möller Wwe., sel. Jochim Heinrich, Johannisstraße
JohQ. 39.
- Möller Wwe., sel. Joch. Friedr., Engelwisch 594.
- Möller, Isfr., St. Annenstraße im Regidien-
Convent 617.
- Möller, Joch. Herm., Weinschrödter und Wirth im
Legaten, an der Mauer bei der Krähenstraße 549.
- Möller, J. H., Frau, kl. Burgstraße auf dem kleinen
Burghof 731 b.
- Möller, Joh. Albr., große Burgstraße auf dem Burg-
hof 731 a.
- Möller Wwe., sel. Joh. Andr., St. Annenstraße im
Regidien-Convent 617.
- Möller, Joh. Carl, große Gröpelgrube 442.
- Möller, Joh. Christian, Krügerei, Klingberg 962.
- Möller, Joh. Christian, (dessen Frau Wartefrau), En-
gelwisch im Gang 604.
- Möller Wwe., sel. Joh. Christoph Friedr., Tünken-
hagen 165.
- Möller, Joh. Diedr. Caspar, Steinbrücker, langen
Lohberg auf Spöhnken Hof 336.
- Möller, Joach. Ernst Theodor, Gewürz-, Material-
und Farbwaaren-Handlung; Firma: Ernst
Möller, Krähenstraße 417.
- Möller, Joh. Friedr., Krug und Höferei, gr. Burg-
straße 715.

- Möller, Joh. Friedr., Mühlenstraße im Römischen Reich 775.
- Möller Wwe., sel. Joh. Georg, Glockengieserstraße im Gang 223.
- Möller, Joh. Heinr. Gotthelf, Instrumentenmacher-Gehülfe, Hundstraße 190.
- Möller, Joh. Heinr. Franz, Gewürz-, Material- und Farbwaaren-Handlung, gr. Burgstraße 721.
- Möller, Joh. Herm. Heinr., Seefahrer, Peterfilienstraße 696.
- Möller, Joh. Hinr., Weinschrödter, Bauhof 812.
- Möller, Joh. Hinr., Brauer, Beckergrube 106.
- Möller Wwe., sel. Joh. Hinr., Beckergrube im Thorweg 106.
- Möller, Joh. Hinr., Träger, langen Lohberg auf Spöhnfen Hof 336.
- Möller Wwe., sel. Joh. Friedr. Wilh., Fischergr. 304.
- Möller, Joh. Hinrich Carl, Mauer bei der Rosenstraße 525.
- Möller, Joh., Copüst, Fleischhauerstraße 137 im Hofe.
- Möller, Joh. Hinr. Friedr., Scheerenschleifer und Wirth in der Taube, Johannisstraße 35.
- Möller, Joh. Joch., Schoppenbrauer, Schumacherstraße 216.
- Möller Wwe., sel. Joh. Joch., St. Annenstraße auf dem alten Posthofe 806.
- Möller, Joh. Hinr., Alsheide 653.
- Möller, Joh. Jürgen, Mauer bei der großen Gröpelgrube 521.
- Möller Wwe., sel. Joh. Mich., Krähenstr. im Gang 526.
- Möller Wwe., sel. Joh. Nicol., Engelsgrube im Thorweg 521.
- Möller, Joh. Samuel Carl, Hauszimmermann, untere Fleischhauerstraße 229.
- Möller, Joh. Wilh., Schiffer, gr. Altesfähre 728.
- Möller, Jürgen Hinr., Holzschieber, Bauhof 837.
- Möller, Peter Asmus, Aufseher der Mühle am Hütterthore. Mauer bei der Hütstraße 386.

- Möller, Peter Detlef Friedr., Brettsäger, gr. Burgstraße 731 a.
- Möller Wwe., sel. Peter Hinr., Königstraße bei der Mühlenstraße im Gang 838.
- Möller, Phil. Christian Joh., Mühlenstr. JohQ. 817.
- Mölzer, Joh. August, vor dem Mühlenthore.
- Mönich, Franz Anton, Schneidermeister, Engelsgrube 497.
- Moesor, Gustav Adolph, Kaufmann, Besitzer der Glasfabrik vor dem Burgthore an der Trave bei der Treidelhütte. Adresse: Trave b. d. Fischergr. 303.
- Mohns, Franz Friedr. Jürg., Depenau im Gang 479.
- Mohr, Carl Christoph, Sattlermeister, obere Marlesgrube 552.
- Mohr Wwe., sel. Mich. Herm., langen Lohberg 301.
- Moldenhauer, Friedr. Christian Theod., Mühlenstraße im Hof 775.
- Moldenhauer, Joh. Hinr. Gottfr., im heil. Geist-Hospital.
- Moldenhauer, J. H. G., Frau, Engelsgrube 531 im Keller.
- Moldenhaver Wwe., sel. Carl Leopold, Glockengießerstraße 284.
- Moll Wwe., sel. Christoph Valentin, gr. Gröpelgrube 460.
- Moll, Dems., Glockengießerstr. im Wittwenhause 250.
- Moll, Hartw. Herm. Daniel, Lohndiener, Beckergrube 109.
- Moll, Joh. Gottfr., Schiffsblock-Dreheler, Trave bei der Beckergrube 279.
- Moll Wwe., sel. Joh. Hinr., langen Lohberg in Moyelfens Armenhaus 306.
- Moll, Joh. Samuel, Hartengrube 732.
- Mollwo, Ludw., J. C., Advocat, Niedergerichts-Procurator, Fischstraße 89.
- Molter, Friedr. Christian, Doct. der Medicin, der Chirurgie und der Geburtshülfe, Fischstraße 99.
- Moltke Wwe., sel. Adam Detlef Heinr. Gottlob, Graf von, Königstraße bei St. Jacobi 641.
- Moorhagen, Georg Aug. Wilh., Kaufmann, Associé von Freitag & Comp., Schüsselbuden 195.

- Morgenroth Wwe., sel. Carl Christian, Bahmstr. 450.
 Morgenstern, Carl Gottlieb, Höferei, Deutenau 496.
 Mortensen, Ole, Marlesgrube im Gang 558.
 Mosche Wwe., sel. Christian Julius Wilhelm, gr. Burgstraße beim Thore 731 b.
 Mosche, Heinr. Wilh. Carl, Professor am Gymnasium, Königstraße bei St. Catharinen 653.
 Motz, Fräulein von, Hundstraße 111.
 Mozer jun., Carl August, Frau, Regidienstraße 691.
 Mozer, Carl August, Schreiber am Leihhause, Regidienstraße, rechts, 691.
 Mozer, Heinr. Friedr. Alexand., Frau, Fischstraße 76.
 Mucksfeldt, Daniel Friedr., Maurer bei der Glockengießereistraße 381.
 Mucksfeldt, Joh. Friedr. Aug., Maurergesell, Maurer bei der gr. Gröpelgrube 438.
 Mückley, Franz Conrad Ferdin., Hutmachermeister, Engelsgrube 525.
 Mühlenfeldt, Hans Hinr., große Burgstraße, Burghof 731 a.
 Müller, Carl, Kaufmann, Firma: Gebrüder Müller, obere Johannisstraße JohQ. 5. Comtoir: Mengstraße MQ. 10.
 Müller, Carl Friedrich, Buntfutterer, Klingberg MQ. 998.
 Müller jun., Carl Friedr. Wilh., Zahnarzt, Mühlensstraße MQ. 910.
 Müller, Carl Heinr., Königl. Baierscher Consul, Kaufmann; Firma: Gebrüder Müller, Beckergrube 161. Comtoir: Mengstraße MQ. 10.
 Müller, Detlef Christoph Georg, Doct. d. Mediz., praktischer Zahnarzt, Breitenstraße JohQ. 946.
 Müller, Friedr. Christoph, Altschuhmacher, Fleischerhauerstraße 154.
 Müller, Gebrüder, Handlungs-Firma. Comtoir: untere Mengstraße MQ. 10.
 Müller Wwe., sel. Gottfr. Samuel, Ober-Appellationsrath, Breitenstraße MMQ. 801.
 Müller, Gottl. Christian, Gewürzwaaren-Handlung, Commissions- und Expeditions-Geschäfte, Klingberg JohQ. 935.

- Müller, Joh. Carl Adolph, Marlesgrube im Gang 555.
 Müller, Joh. Carl Diedr., Töpfermeister, obere Dankwärtigrube 646.
 Müller Wwe., sel. Joh. Christian, Regidienstraße im Hof 668.
 Müller, J. F., Frau, langen Lohberg 307.
 Müller, Joh. Friedr., im heil. Geist-Hospital.
 Müller, Joh. Gottl., Schuhmachermeister, düstere Dwaßstraße 577.
 Müller Wwe., sel. Joh. Heinr., Fleischhauerstraße 107.
 Müller, Joh. Heinr., Schuhmachermeister, obere Fleischhauerstraße 107.
 Müller, Joh. Heinr. Christoph, Bäckermeister im St. Annen-Kloster, St. Annenstraße 794.
 Müller, Joh. Joch., Schneidermeister, Glockengießersstraße 268.
 Müller, J. W., Frau, Dankwärtigrube 632.
 Müller, Ludwig, Senator, Kaufmann; Firma: Gebrüder Müller, Fleischhauerstraße, Ecke der Königstraße 99. Comtoir: Mengstraße MQ. 10.
 Müller, Martin August Christ., Königstraße bei der Regidienstraße 910.
 Müller, M. A. Ch., Frau, gr. Gröpelgrube 461.
 Münchenschreiber, Joh. Heinr. Gottfried, Brauer, mittlere Hügstraße 279.
 Münchhausen, Jgfr., Hügstraße 336.
 Münster, Jgfr., Schlumacherstraße 209.
 Münstermann, Carl Heinr., Tischler im St. Annen-Kloster, Düvelenstraße 739.
 Münstermann, H. F., Landschafts-Maler, Stabenstraße 567.
 Münstermann, Joh. Hinr., im heil. Geist-Hospital.
 Münstermann, Joh. Hinr., Frau, Dom-Kirchhof 852.
 Münzenberger Wwe., sel. Caspar Heinr., Prediger, Jacobi-Kirchhof 708.
 Münzenberger, Peter Herm., Dr. d. Philos., Prediger an der St. Marien-Kirche, Mengstraße auf der Weede 4. 7.
 Müseler, Demois., Marlesgrube 529.
 Müter, Joh. Jürg., Johannisstraße im Gang JacQ. 12.

- Muhl, Heinr. Ludw., Schneidermeister, Hüßstr. 326.
 Mull, Detl. Aug. Hinr., Fischergrube im Gang 368.
 Mull Wwe., sel. Joh. Asmus, Engelswisch 576.
 Mull, Joh. Heinr., Fischergrube im Gang 365.
 Mumenthey, Demois., Schüsselbuden 198.
 Mundt, Aug. Hinr., Juwelen-, Gold-, Silber- und
 Modewaaren-Handlung, Breitenstraße MMQ. 820.
 Mundt, Joh. Christian, Träger, fl. Petersgrube im
 Gang 394.
 Mundt, Joh. Joach., Speisewirth, Fischergrube 461.
 Mundt, Joh. Marcus, Hundstraße im Gang 83.
 Muntzel, Demois., Alsheide 655.
 Museum Wwe., sel. Hans Ludw. Victor, Trave
 bei der Markesgrube auf dem Reinfeldt 600.
 Museum, Joh. Friedr. Wilh., Knochenhauermeister,
 Tünfenhagen 161.
 Muls, Gotth. Herm., Beckenschlägermeister, Schüssel-
 buden 229.
 Muls, Matth. Hinr., gr. Gröpelgrube 502.
 Muus, Heinr. Friedr., Seefahrer, kleine Burgstraße
 JacQ. 756.
 Muus, Adolph Friedr., Schiffszimmermann, siebente
 Dwaßstraße 85.
 Muus, Joach. Friedr., Fischergrube im Gang 329.
 Muus, Jgfr., Mauer bei der Glockengießerstraße 209.

N.

- Nachtigal, Joach. Heinr., Hauptmann im Lübeck-
 Bremischen Contingente, Pferdemarkt 957.
 Nachtigal, Joh. Anton Erich, Brauer, Bau- und
 Brennholz-Handlung, untere Glockengießerstraße 229.
 Nachtwey,, Sergeant, Fegeseuer 896.
 Nagel, Jgfr., Schlumacherstraße 202.
 Nagel Wwe., sel. Asmus Matthias, Wahnstraße 498.
 Nagel, Detlef, Gärtner, vor dem Holstenthore beim
 Einsegel.
 Nagel, Friedr. August, Buchhalter, Wahnstraße 498.
 Nagel, Hans Hinr., Seefahrer, Engelsgr. im Gang 498.

- Nagel, Joh. Diedr., St. Annenstraße im Negidien-
Convent 617.
- Nageler, Joh. Friedr., Stabenstraße 590.
- Naht, Adolph Friedr., Kaufmann; Firma: A. F.
Naht & Walter, Lager von Seiden- und Leinen-
waaren, wie auch Commissions- und Expedition-
Geschäfte, untere Mengstraße MQ. 21.
- Naht, Demois., Kaufberg 793.
- Nathan, R. L., Wechselgeschäfte und Lotterie-Collecteur,
Braunstraße 137.
- Natje, Heinr. Friedr. Christoph, Polizeivogt vor dem
Mühlens und Hütthore; wohnhaft am Geniner
Bege.
- Natius, Joh. Joch. Friedr., vor dem Holfsthore bei
der Klappe.
- Nawitzky, Joh. Friedr., Frucht- und Delicateffen-
Handlung, engen Krambuden 253.
- Nebbien, Joch. Heinr., Lehrer an der Elementar-
Knabenschule im St. Petri-Kirchspiel, Hütstraße 338.
- Nebbien, Joh. Samuel Hinr., Buchbindermeister,
Königstraße bei der Wahnstraße 901.
- Nebbien, Nicol. Heinr. Friedr., Gold- und Silber-
arbeiter, Engelsgrube 516.
- Nebermann, Carl Jürgen Friedr., vor dem Burg-
thore beim Gertruden-Kirchhofe.
- Nebermann, Hans Caspar, Höferei, große Burgstraße
im Keller 725.
- Nebermann Wwe., sel. Joch. Hinr., Depenau 491.
- Nebermann, Joh. Georg, Glockenläuter an der St.
Petri-Kirche, Depenau 474.
- Nebermann, Joh. Herm. Rudolph, Thorschreiber am
Holfsthore, Depenau 491.
- Nebermann, Joh. Joch. Christoph, Gewürz- und
Materialwaaren-Handlung, Glockengießerstraße 232.
- Neckels Wwe., sel. Joh. Jürgen David, Hufschmidt,
obere Mühlensstraße JohQ. 920.
- Nedden, Joh. Carl zur, Visiteur bei der Consumtions-
Accise, Fleischhauerstraße 92.
- Nedden, Wilhelm zur, Pächter des Hofackers zu
Schönböcken, vor dem Holfsthore.

- Neddermeyer, Carl Christoph Christian, Wirth auf dem Bäcker-Amts-hause, Fünfhausen 18.
- Neeser, Joh. Hinr., Engelsgrube im Gang 498.
- Negenborn, Joh. Aug., Kaufmann; Firma: J. H. Erichson Nachfolger, Leinen-, Drell-, Baumwollen- und Wollenwaaren-Handlung, Commissions- und Expedition-Geschäfte, weiten Krambuden 247.
- Nehrig, Joh. Friedr. Carl, künstliche Bade-Anstalt, Königstraße, Ecke der Fleischhauerstraße.
- Nehrig, Joh. Jacob, Barbier, Holstenstraße 183.
- Nellen, Demois., Hügstraße 337.
- Nesselträger, Peter, Herren- und Damen-Friseur, Hundstraße 139.
- Netzer Wwe., sel. Daniel Gottfr., Breitenstraße, Ecke der Johannisstraße 971.
- Neubauer, Gottfr., Hauszimmermann, Balauerfohr im Gang 191.
- Neumann, Christian, Hauszimmermann, Balauerfohr 187.
- Neumann Wwe., sel. Christian Heinr., Hebamme, Schlumacherstraße 216.
- Neumann Wwe., sel. Gabriel Ehrenreich Ferdin., obere Glockengießersstr. in Wickedes Armenhaus 248.
- Neumann, Igfr., im heil. Geist-Hospital.
- Neumann, Igfr., Glockengießersstraße in Wickedes Armenhaus 248.
- Neumann, Joh. Ferdinand, Kaufmann, Firma: F. Neumann, Gewürz-, Material- und Farbwaaren-Handlung, Mühlenstraße JohQ. 787.
- Neumann, Joh. Phil., Stuhlmachermeister, Johannisstraße JohQ. 30.
- Neustadt, Igfr., Mauer bei der Schafferei 583.
- Neustadt Wwe., sel. Joh. Friedr. Wilh., große Burgstraße im Gang 620.
- Nevermann Wwe., sel. Joachim Heinr. Christian, Engelsgrube 516.
- Newman-Sherwood, Samuel, Lehrer der englischen Sprache und beedigter Uebersetzer, Dom-Kirchhof 856.

- Newman-Sherwood, William Henry, Doct. der
Medizin und der Chirurgie, Geburtshelfer und
Hebammen-Lehrer, Fleischhauerstraße 129.
- Nickels, Joh. Friedr., fl. Gröpelgrube im Gang 545.
- Nicolai, Christian Ant., Holzfäger, Balauerfohr im
Gang 180.
- Nicolai, Hinr., St. Annenstraße im Negidien-Convent
617.
- Nieber, Herm. Peter Hinr., Bäckermeister, untere
Hühlerstraße 272.
- Niebuhr Wwe., sel. Hans Hinrich, untere Wahn-
straße 445.
- Niebuhr, Heinr. Christoph, Schuhmachermeister,
Hartengrube 748.
- Niebuhr, Herm. Hinr. Peter, Stecknissfahrer, Trave
bei der Effengrube 782.
- Niebuhr, Joh. Friedr. Nicol., Dankwärtgrube im
Gang 657.
- Niebuhr, Joh. Herm. Friedr., Pfänder, Kolf 320.
- Niebuhr, Joh. Joch., Packer und Mattenmacher, St.
Annenstraße im Negidien-Conventhose 617.
- Niederegger, Joh. Georg, Conditor, Breitenstraße,
Ecke der Hühlerstraße 947.
- Niedorff, Benjamin Philipp Hinrich, Engelswisch
im grünen Gang 604.
- Niedorff Wwe., sel. Hans Hinr., Deppenau auf dem
Saal 489.
- Niedorff Wwe., sel. Joh. Joch., Dankwärtgrube 690.
- Niefeldt, Joh. Andr. Aug., Kaiserstraße 597.
- Niehus, Gideon Joh. Hinr., Wagenbedinger, Gast-
wirth in der Weintraube, Mühlenstraße MQ. 877.
- Niemand, Herm. Ludw. Christian, Schlumacher-
straße im Gang 201.
- Niemann, Alexander, Lehrer in Moislung.
- Niemann Wwe., sel. Christian Friedr., Brauerei,
Engelsgrube 511.
- Niemann, Christian Hinr., St. Annenstraße 794.
- Niemann Wwe., sel. Georg Berend, vor dem Hühler-
thore.

- Niemann, Georg Heintr., Feldwebel im Lüb. Contingente, Schlumacherstraße auf Zobel's Hof 216.
- Niemann Wwe., sel. Joh. Georg Peter, weiten Lohberg 398.
- Niemann, Jgfr., Koll 395.
- Niemann, Hans Hinr. Friedr., Unteroffizier im Lüb. Contingente, untere Hundstraße 190.
- Niemann, Hans Peter, Träger, Glockengießerstraße im Gang 223.
- Niemann, Heintr. Christian Georg, Schiffszimmermann, Engelswisch im Gang 583.
- Niemann Wwe., sel. Hinr. Friedr., im heil. Geist-Hospital.
- Niemann, Joh. Caspar Diedr., Hauszimmermann, Brennholzverkauf im Kleinen, weiten Lohberg 402.
- Niemann, Joh. Christian Christoph, Ellerbrock im Gang 223.
- Niemann, Joh. Hinr., Engelswisch im Gang 578.
- Niemann, Nicol. Herm. Christian, Schneider, Bahmstraße 432.
- Niemann, Pet. Hinr., Träger, Hüßstr. im Gang 286.
- Niemann, Wilh. Peter Hinr., bei St. Johannis 62.
- Niemeitz, Christian Ludw., Major a. D., Hartengrube 738.
- Niemeitz, Justus Friedr. Carl, Buchhalter, Fischstraße 91.
- Niemeyer Wwe., sel. Carl Wilh., Prediger, Königstraße bei der Aegidienstraße 846.
- Niemeyer, Heintr. Friedr., Prediger an der Domskirche, Bauhof, Ecke der Effengrube 823.
- Niepa Wwe., sel. Joch. Hinr., im heil. Geist-Hospital.
- Niese, . . . , vor dem Burgthore bei St. Gertrudens-Kirchhof.
- Niese Wwe., sel. Hinr. Nicol. Franz, Gastwirth im weißen Schwan, Marlesgrube 525.
- Nimphy, Friedr., Krähenstraße im Gang 407.
- Nimphius, Franz Heintr., Gärtner vor dem Mühlenthor auf Hornungs Garten.
- Nimpy, Joh. Joach. Friedr., Bürgertambour, Kiesau bei der Depenau 445.
- Nipp, Joach. Marcus Nicol., Caffetier auf dem Cuswahn, am Ball bei der Dankwärtsbrücke 339.

- Nipp Wwe., sel. Marcus Peter Daniel, Engelsgrube
im Schifferhof 529.
- Nirrnheim, Friedr. Marcus, Uhrmacher, fl. Schmiedes-
straße 184.
- Nirrnheim Ww., sel. Joh. Friedr., Beckergrube 122.
- Nirrnheim, Joh. Heinr. Wilh., Maler, fl. Burgstraße
im Burghof 731 b.
- Niset, Demois., Johannisstraße auf Hasen Hof 18.
- Niset, Joh. Wilh., Manufacturwaaren-Handlung, untere
Regidienstraße, links 652.
- Nisfen, Joseph, Kaufmann, Weinhandlung; Firma:
Masmann & Nisfen, Breitenstraße JacQ. 789.
- Nitscher Wwe., sel. Joh. Hinr., Johannisstraße in
Segeberg's Armenhaus 33.
- Nitscher, Joh. Herm., Gärtner vor dem Holstenthore
auf dem Finkenberge.
- Nitzel, David Friedr. Wilh., Malermeister, Mauer
bei der Schafferei 586.
- Nitzel, Joh. Gottfr., Maurergesell, Kaiserstraße 589.
- Nölck Wwe., sel. Adam Christoph, Fleischhauerstr. 64.
- Nölck, Christoph Heinr., Brauer, Bahmstraße 451.
- Nölck Wwe., sel. Christian Friedr., Braunstraße 138.
- Nölck, Demois., Mädchenschule, obere Glockengießer-
straße 261.
- Nölck, Friedr. Nicolaus, Hauszimmermann, weiten
Lohberg 408.
- Nölck Wwe., sel. Joh. Christian, Ellerbrock 210.
- Nölck Wwe., sel. Jürgen Joh. Christian, Trave bei
der Clemenstvierte 296.
- Nölting Wwe., sel. Lorenz, Königstraße bei
der Johannisstraße 659.
- Nölting, Christian Adolph, Königl. Schwed. u. Norweg.
Consul, Kaufmann, Firma: Georg Friedr. Nöl-
ting & Söhne, obere Johannisstraße JohQ. 9
Comtoir: Königstraße bei der Hundstraße JacQ. 660.
- Nölting & Söhne, Georg Friedr., Handlungs-Firma,
Königstraße bei der Hundstraße JacQ. 660.
- Nölting Wwe., sel. Friedr., Bürgermeister, Breiten-
straße, Ecke der Mengstraße MMQ. 827.

- Nölting, Georg Heinr., Senator, Kaufmann, Associé von Georg Friedr. Nölting & Söhne, Mengstraße MMQ. 50. Comtoir: Königstraße 660.
- Nölting Wwe., sel. Hinr., Königstraße bei der Hundstraße JacQ. 660.
- Nöltingk Wwe., sel. Joh. Arnold, Johannisstraße JacQ. 25.
- Nöltingk, Joh. Gottlieb, Kaufmann, Firma: J. G. Nöltingk & Cordes, Commissions- und Expeditions-Geschäfte, auch Lederhandlung und Fischbein-Fabrik, Breitenstraße JacQ. 796.
- Nöltingk, Ludw. Bernh., Kaufmann, Commissions- und Expeditions-Geschäfte, Lederhandlung, auch Besitzer der privilegirten Eisengusswaaren-Fabrik, untere Mengstraße MMQ. 93.
- Nobst, Joh. Gottfr. Aug., Hauszimmermann, langen Lohberg 354.
- Nonnenkamp, Franz Christoph, Brauer, untere Glockengießerstraße 228.
- Nordström, Joch. Heinr. Gabriel, Johannisstraße im Gang JacQ. 12.
- Nordtmann, Dems., Conventualin des St. Johannis-Stifts, Schlumacherstraße 214.
- Normann Wwe., sel. Joh. Friedr., Johannisstraße auf Hasen Hof 18.
- Normann, Peter Heinr., Büchschmidt, hinter St. Petri 290.
- Nuppenau Wwe., sel. Joch. Hinr., langen Lohberg 306.
- Nuppenau, Joh. Christian, Träger, Marcksgrube im Gang 594.
- Nuppenau, Joh. Heinr. Friedr., Hauszimmermann, Depenau 493.
- Nürnberg, Hans Carl Friedr., Glockengießerstraße 264.
- Nuss, Ernst Heinr. Isaac, Krähenstraße im Gang 526.
- Nuss, Jac. Herm., (früher Rügenbruder), Glockengießerstraße im Gang 368.

Nufs, Joch. Hinr. Herm., Schiffszimmermann, Trave bei der Marlesgrube im Reinfeld 598.

Nufs, Joh. Christoph Aug., Krähenstr. im Gang 526.

Nufs, Joh. Hinr. Jacob Georg, Dankwärtgrube im Gang 646

①.

Obendorff, Joh. Heinr. Christian, untere Hundstraße 69.

Odewahn, Dems., Marlesgrube 529.

Odewahn, Friedr. Wilh. Christoph, Taback-, Gewürz- und Materialwaaren-Handlung, Fischergrube 640.

Odewahn Wwe., sel. Hartw. Christoph, Mauer bei der Schafferei 576.

Oehlmann, Joachim Christian Friedr., Engelsgrube im Gang 514.

Öhlers, Ant. Dan. Heinr., Bahmstraße im Gang 439.

Öhm, Heinr. Peter, gr. Gröpelgrube 498.

Öhlmann, Joch. Bernhard, Altbinder, Blocksdwastraße 62.

Öltersen Wwe., sel. Joh. Matthias, Trave bei der Marlesgrube auf dem Reinfeld 598.

Öst Wwe., sel. Pet. Dan., Engelsgrube im Gang 544.

Oehm, Peter Hinr., Copiist, gr. Gröpelgrube 498.

Oertling, Carl Christian Friedrich, Braunstraße 121.

Oertling, Heinr. Friedr. Christian, Schneidermeister, Depenau 476.

Oertzen, Carl Hans von, Particulier, vor dem Burghthore in der Israelsdorfer Allee.

Oeser, . . . , Krähenstraße im Gang 530.

Offermann, Heinr., Depenau 465.

Ohlsen Wwe., sel. Hans Peter Martin, Kiesau bei der Depenau auf dem Saal 427.

Ohlsen Wwe., sel. Joh., Engelsgrube im Gang 504.

Ohmsen jun., G. H. N., Friseur, obere Bahmstraße 477.

- Ohmsen Wwe., sel. Hans Hinr., Schlumacherstr. 209.
 Ohmsen Wwe., sel. Hermann Hinr., Peterfilien-
 straße 700.
 Ohmsen, Joh. Gotth., Friseur, düstere Dwaßstraße 580.
 Ohmsen, Jastr., Johannisstraße in Serkens Armen-
 haus JohQ. 39.
 Ohrloff, Jacob Peter, Engelswisch im Gang 604.
 Ohrloff, Joh. Peter Hinr., Ballastböder, Engelswisch
 im Gang 600.
 Ohrt, Christian Friedr. Gerhard, Gold- und Silber-
 Arbeiter, gr. Gröpelgrube 466.
 Ohrt, Heinr. Friedr., Schuhmachermeister, Fünf-
 hausen 41.
 Ohrt, Herm. Adolph Christian, Malermeister, Dank-
 wartsgrube 643.
 Ohrt, Reinh. Herm. Asmus, Dankwärtsgrube 643.
 Ohrtmann, Peter Jürgen, Glockengießerstraße im
 Gang 373.
 Oldenburg, Hans Jürgen, Ballastböder, Engelswisch
 im Gang 578.
 Oldenburg, Adam Heinr. Leonhard Friedr., Erb-
 pächter zu Israelsdorf vor dem Burgthore.
 Oldenburg Wwe., sel. . . ., im heil. Geist-Hospital.
 Oldenburg, Hans Joachim, Hauszimmermann, Wahn-
 straße 427.
 Oldenburg Wwe., sel. . . ., Hartengrube 736.
 Oldenburg, Carl Joh. Joch., Gärtner, vor dem Burg-
 thore, ohnweit Marly.
 Oldenburg Wwe., sel. Claus Peter, Koff im Keller 398.
 Oldenburg, Gabr. Christian Matth., Gärtner, vor
 dem Burgthore am Wesloer Wege.
 Oldenburg, Joch. Christian, Gärtner vor dem Burg-
 thore im Bogelsang.
 Oldenburg, Joch. Hinr., Rosenstraße im Gang 490.
 Oldenburg, Joh. Nic. Friedr., Maurergesell, vor dem
 Burgthore.
 Oldenburg, Joh. Friedr., Bäckermeister, Königstraße
 bei der Fleischhauerstraße 873.
 Oldenburg, Joh. Hinr., Engelswisch im Gang 583.

- Oldenburg, Joh. Joch. Hinr., Hauszimmermann, vor dem Burgthore beim Tannenhofe.
- Oldenburg, Joh. Heinr. Carl, Schiffszimmermann, Engelswisch im Gang 604.
- Oldenburg, Joh. Peter Daniel, Gewürz-, Material- und Farbwaaren-Handlung, Firma: J. P. Oldenburg, Marlesgrube 514.
- Oldenburg, Joh. Will. Friedr., Erbpächter zu Israelzdorf vor dem Burgthore.
- Oldenburg, Jürg. Herni., Brauer, Fischergrube 307.
- Oldenburg, Paul Dieder., am Wall bei der Dankwärtzbrücke 344.
- Oldenburg, Jgfr., Krähenstraße im Gang 407.
- Oldenstädt, Joh. Hartw., Bäckermeister, Trave bei der Holstenbrücke 367.
- Oldorf, Jochim Heinr., Gewürzwaaren-Handlung, Fischergrube 373.
- Oldorff Wwe., sel. Hinr., Kinderfrau im St. Annen-Kloster.
- Oldorff Wwe., sel. Joh. Ludw. Heinr., Krähenstraße 529.
- Olesen, Christian Carl, Schuhmachermeister, Fischstraße 105.
- Olf, Joh. Peter, Engelswisch im Thorweg 574.
- Olfmann, Joh. Georg Dan., Bäckermeister, Breitenstraße, Ecke der Beckergrube 814.
- Ollandt, Joh. Hinr. Gottlieb, Mützenmacher, Fünfhäufen 13. 14.
- Oloff, Friedr. Hermann Gottfr., Schiffszimmermann, Fischergrube im Gang 365.
- Oloch, Joh. Friedr., Hausdiener, Cassirer der directen Steuer, untere Fleischhauerstr. bei der Pforte 232.
- Olog Wwe., sel. Aug. Christian Bernh., Marlesgrube 592.
- Olog, Christoph Matthias, Marlesgrube im Gang 549.
- Olog, Jacob Nicol, Perückenmacher, Negidienstraße, links 631.
- Olog, Joh. Friedr. Hermann, langen Lohberg im Gang 303.

- Olrog Wwe., sel. Matthias Diedr., Hartengrube in
Stietens Armenhaus 736.
- Olsen, Niels, Seefahrer, Kiesau bei der Engelsgrube
im Gang 442.
- Oltrocky, Joh. Christian, Bruchvogt, Königstraße bei
der Negidienstraße 842.
- Omann Wwe., sel. Jens Hansen, Blocksdwaßstraße 65.
- Oppel, Carl Friedr., Viehhändler, Höferei, langen Loh-
berg 299.
- Oppenheimer, Georg Friedr. Ludwig, Dr. d. R.,
Ober-Appellationsrath, Fischstraße 102.
- Orbahn, Joh. Carl Christoph, vor dem Holstenthore.
- Orbahn Wwe., sel. Joh. Georg Diedr., vor dem
Holstenthore.
- Orbahn, Wilh. Jacob Hinr., Negidienstr. im Gang 642.
- Ortalli Wwe., sel. Joh. Baptist, macht Barometer,
Thermometer &c., Negidienstraße 683.
- Orlof, Joh. Heinr., im heil. Geist-Hospital.
- Osten, Friedr. Christian Peter, Trödler, Marles-
grube 567.
- Osten, Gottfr. Hinr., Wirth zum Tremsfer Baum vor
dem Holstenthore.
- Ott, Joh. Heinr., Hartengrube im Gang 535.
- Otte, Franz Herm. Anton, Beckenschlägermeister,
fl. Schmiedestraße 191.
- Ottilie Wwe., sel. Friedr. Aug., Johannisstraße 38.
- Ottilie Wwe., sel. Leonhard, Johannisstraße auf Hasen-
hof 18.
- Ottmer, Jgfr., St. Annenstraße im Negidien-Convent
617.
- Otto, Carl, Gefanglehrer, Bahmstraße 447.
- Otto, Christian Heinr., Hartengrube im Hofe 735.
- Otto, Demois., Königstraße 899.
- Otto, Heinr. Christian, Kaufmann; Firma: H. C.
Otto & Comp., Lager von Galanterie- und kurzen
Waaren, Braunstraße 142.
- Otto, Heinr. Friedr., Gewürz- und Materialwaaren,
wie auch Butterhandlung, Königstraße bei der Bahm-
straße 859.
- Otto, Joh. Carl Heinr., Fünffhausen 40.

- Otto Wwe., sel. Joh. Christian, Mauer beim Mühlenthore 760.
 Otto, Joh. Christoph, Mühlenstraße 775.
 Otto, Joh. Diedr., Glockengießerstraße 366.
 Otto, Joh. Friedr. Christian, Schuhmachermeister, Kiefau bei der Depenau 448.
 Otto, Joh. Herm. Friedr., Mühlenstraße 775.
 Otto, Joh. Hinr. Jerem., Dankwärtgrube im Gang 637.
 Otto, Joh. Joch. Hinr., Lehrer, untere Johannisstraße JohQ. 31.
 Otto, Joh. Nicol., Engelswisch 565.
 Otto, Joh. Wilh., Krähenstraße 420.
 Otto, Jgfr., Rosengarten im Gang 42.
 Otto, Frau, Effengrube im Hof 794.
 Overbeck, Christian Gerh., Dr. d. R., Ober-Appellationsrath, Parade 955.
 Overbeck, Christian Theodor, Dr. d. R., Advocat und Notar, Parade 955.
 Overdieck, Joh. Wilh., Gewürz- und Materialwaarenhandlung; Firma: Wilh. Overdieck, gr. Burgstraße JacQ. 627.

P.

- Paasch, Demois., Johannisstraße JacQ. 17.
 Paasch, Hinr. Friedr., Dankwärtgrube im Gang 702.
 Pabst, Christoph, Doct. der Mediz., der Chirurgie, Geburts- und Augenarzt, Klingberg 927.
 Pabst Wwe., sel. Matth. Joh. Nicol., Wahnstraße 426.
 Paetau, Joh. Christian Theodor, Mauer bei der Fleischhauerstraße 240.
 Paetau, Matth. Dan. Ludw., Aegidienstr. im Gang 644.
 Pagels Wwe., sel. Christoph, Dankwärtgrube 636.
 Pagels, Joh. Matth. Christoph, Wahnstraße im Durchgang 489.
 Pagelsen, Hans Peter Gottfr., Wirth im Ritter St. Jürgen, gr. Burgstraße 720.
 Pahl, Joh. Friedr., und dessen Tochter, Schulanstalt, Johannisstraße JacQ. 9.

- Pahncke Wwe., sel. Hinr. Herm., Dankwärtsgrube im Gang 646.
- Palm, Friedr. Lorenz, untere Glockengießerstraße im Gang 365.
- Pamperin Wwe., sel. Hans Hinr., Hartengrube im Gang 746.
- Pantaenius, Carl Joach., Kaufmann, Firma: J. C. Pantaenius, Gewürz und Materialwaaren-, auch Geraide-Handlung, Kienruß- und Taback-Fabrik, gr. Burgstraße 613.
- Panter, Daniel Gottfr. Christian, Schneidermeister, Königstraße bei der Regidienstraße 852.
- Pantzer, Joh. Wilhelm Ludolph, Mauer bei der Glockengießerstraße im Gang 205.
- Pantzer Wwe., sel. . . ., im heil. Geist-Hospital.
- Pape Wwe., sel. Joh. Aug. Friedr., Hüßstraße 356.
- Pape, Matth. Wilh. Diedr., Aeltester der Musiker erster Classe, Klingberg 964.
- Papenroth, Paul Joh. Hinr., Wirth im Thüringer Wald, Mühlenstraße 917.
- Papke, Georg Friedr. Andr., Dom-Kirchhof 862.
- Papke, Heinr. Julius, Buchhalter, Beckergrube 204.
- Parbst, Christoph Wilh., im heil. Geist-Hospital.
- Parbst, Jac. Herm. Hin., Mühlenstraße JohQ. 827.
- Parbst, Joh. Heinr. Christian, Mauer bei der gr. Gröpelgrube 522.
- Parbst, Joh. Joch. Aug., Mauer bei der gr. Gröpelgrube 522.
- Parow, Gottl. Christoph Friedr., Mengstraße 45.
- Pasch, Demois., Hüßstraße 265.
- Paschen, Christian Erdm., Buchbindermeister, obere Mühlenstraße MQ. 932.
- Paslow, Carl Eduard, Kaufmann, Weinhandlung, Firma: Paslow & Comp., Königstraße bei der Johannisstraße 881.
- Paslow, Joh. Carl, Brauerei und Handlung, langen Lohberg 350.
- Patz Wwe., sel. Joh. Gottl., Rosenstraße 483.
- Pauli, Carl Wilh., Dr. d. R., Ober-Appellationsrath, vor dem Mülhenthore.

- Paulig, Philipp Anton Georg, Kunstgärtner, vor dem Holstenthore beim Adlergang.
- Paulsen, Joh. Herm., Seefahrer, fl. Altesfähre 749.
- Paulsen Wwe., sel. Joh. Christoph, bei St. Johannis 47.
- Paulsen, Joh. Heinr. Simon, Schneidermeister, Fischersgrube 338.
- Paulsen, Joh. Peter, Schiffszimmermann, Engelsgrube im Gang 547.
- Paulsen Wwe., sel. Mich. Gerh., Engelsgrube im Gang 498.
- Paulsen, Mad., langen Lohberg 305.
- Pauly, Georg Friedr. Lorenz, Werkmeister an der St. Petri-Kirche, gr. Petersgrube 417.
- Peacock, Robert, Lehrer der engl. Sprache, Vorsteher einer Pensions-Anstalt, unter der Firma: Dettmer & Peacock, Kaufberg 789.
- Pechascheck, Joh. Bernh. Wilh., Stabenstraße 588.
- Pechascheck, Martin Friedr., Maurer bei der Stabenstraße 597.
- Peeck Wwe., sel. Joh. Friedr., Dankwärtsgrube 605.
- Pegelau Wwe., sel. Joh. Joch., Kiesau bei der großen Petersgrube 424.
- Pehrs Wwe., sel. Hans Hinr., Rosenstraße 476.
- Peiscker Wwe., sel. Joh. Nicolaus Friedr., im heil. Geist-Hospital.
- Pelletier, Friedr. Heinr., Wirth auf der Harmonia vor dem Burgthore, Sperrgeld-Einnehmer am Burgthore.
- Penschau, Joh. Christian, Glockengießerstraße 232.
- Penschau, Peter Gottl. Hartw., Trave bei der Alsheide im Gang 678.
- Penschow, Peter Hinr. Gottlieb, Holzseger, Pfaffenstraße bei der Parade 919.
- Pero, Wilhelm, Mühlenstraße MQ. 874.
- Perll, Friedr. Christian Ludwig, Stell- und Rademacher, untere Johannisstraße JohQ. 33.
- Pestel, Friedr. Carl Heinr., Kaufmann; Firma: Pestel & Comp., Leinen-, Flach-, Wollen-, auch alle Arten Garne, Ellen- und kurze Waaren, so wie Commission- und Expedition, obere Hüfstr. 321.

- Peters, Hans Friedr. Christoph, Holländerei-Pächter
in Genin.
- Peters, Joh. Lorenz, Leinen- und Flachshandlung,
obere Hüßstraße 309.
- Peters, Joh. Wilh., Bleicher vor dem Hüßterthore.
- Petersen, Andreas Heinr., Bäcker in Moißling.
- Petersen Wwe., sel. Andreas Peter, Trave im Reins-
feld 599.
- Petersen, August Friedr. Carl, Schlächtermeister auf
dem Schlächthause 238.
- Petersen, Bonaventura August, Hauszimmermann,
Regidienstraße 647.
- Petersen, Carl Aug. Theod. Anton, Stallmeister
und öffentlicher Lehrer der Reitkunst am Marstall,
gr. Burgstraße 593.
- Petersen Wwe., sel. Christian Diedrich, Gewürz-,
Material-, Farbe-, engl. Steingut- und Glaswaaren-
Handlung, Dankwärtgrube 689.
- Petersen, Christian Friedr. Jacob, Knochenhauer-
meister, Fleischhauerstraße 139.
- Petersen, Christoph Heinr., Balauerfohr 186.
- Petersen, Claus Hinr., Schneidermeister, Johannis-
straße JacQ. 27.
- Petersen, Dan. Nicol., im heil. Geist-Hospital.
- Petersen, Demois., Beckergrube 114.
- Petersen, Demois., Fischergrube 328.
- Petersen, Ernst Wilh. Jens, Lohndiener, Trave bei der
kleinen Altesfähre 738.
- Petersen, Gerh. Peter, Führer der Traven-Dampf-
Schiffe, kl. Altesfähre 760.
- Petersen, Hans Hinr., Webermeister, langen Lohberg
329.
- Petersen, Hans Hinr., Träger, Kiesau bei der Engels-
grube 430.
- Petersen, Hans Hinr. Hartwig, Buchbindermeister,
Pfaffenstraße bei St. Catharinen 676.
- Petersen Wwe., sel. Hinr. Daniel, Fischergrube 357.
- Petersen Wwe., sel. Jac. Sam., untere Glockengießer-
straße im Gang 368.
- Petersen, Joch. Christian, Klempnermeister, Fünf-
hausen 24.

- Petersen, Joch. Diedr., Knochenhauermeister, Fleischhauerstraße 83.
- Petersen, Joh. Christian Diedr., Schiffszimmermann, Stabenstraße im Gang 563.
- Petersen, Joh. Christian Friedr., Puhgeschäst, Fleischhauerstraße 83.
- Petersen, Joh. Dav., Webermeister, Bahmstraße 489.
- Petersen jun., Joh. Diedr., Schiff-Clarirer, Engelsgrube 630.
- Petersen, Joh. Friedr., Pastor an der Dom-Kirche, Hartengrube 741.
- Petersen, Joh. Friedr., Prediger an der Dom-Kirche, Effengrube 800.
- Petersen, Joh. Friedr., Gärtner, vor dem Holstenthore auf dem Finkenberge.
- Petersen, Joh. Gotthard, Hauszimmermann, Stabenstraße 563.
- Petersen, Joh. Herm. Heinr., Polizeidiener, untere Hügstraße 271.
- Petersen sen., Joh. Hinr., Schiff-Clarirer, Werkmeister an der Burg, Engelsgrube 630.
- Petersen Wwe., sel. Joh. Hinr., im heil. Geist-Hospital.
- Petersen, Joh. Hinr., Glockengießerstraße im Gang 223.
- Petersen, Joh. Jacob Anton, Nothlöchermeister, Glockengießerstraße 367.
- Petersen, Jzfr., St. Annenstraße, Aegidien-Convent 617.
- Petersen Wwe., sel. Joh. Jürgen, Krähenstraße in Kochs Hof 418.
- Petersen, Joh. Nicol, Adolph, Marlesgrube im Gang 558.
- Petersen Wwe., sel. Jürg. Hinr., Johannisstraße 39.
- Petersen, Michael Nicol., Oldesloer Böter, Hartengrube 724.
- Petersen, Nicol. Friedr., Sattlermeister, Mühlenstraße MQ. 920.
- Petersen Wwe., sel. Nicol. Joch, gr. Altesfähre 711.
- Petersen Wwe., sel. Peter, Johannisstraße JohQ. 39.
- Petersen Wwe., sel. Peter, Braunstraße 150.
- Petersen Wwe., sel. Trogelius, Engelsgrube im Gang 555.
- Peterson, Jons, Träger, siebente Dwaßstraße 88.

- Petit, Charles, Kaufmann, Associé von Hornung & Meyersieck, und von Lange & Petit, Alffstraße 40.
- Petrusch, Joh. Ludwig, Schneidermeister, Mühlensstraße 929.
- Petri, Franz Heinr., Lehranstalt für Knaben, Beckergrube 127.
- Petri, Joh. Heinr. Ludw., Schneidermeister, siebente Dwasstraße 82.
- Petri, Joh. Peter Friedr., siebente Dwasstraße 82.
- Pevers Wwe., sel. Christian Hinr., Weberstraße 720.
- Pfaffrodt Wwe., sel. Carl Friedr., Schneidermeister, Hundstraße 130.
- Pfeiffer, Christopher Friedr. Joach., Copiist, Hundstraße 65.
- Pfeiffer, Carl Wilh., Maurergesell, Glockengießerstr. 361.
- Pfeiffer, Georg Friedr., Kaufmann, Königl. Sächsischer Consul, Mühlensstraße MQ. 880.
- Pfeiffer, Gottfr. Heinr., Klempnermeister, gr. Schmiede-
straße 979.
- Pfeiffer Wwe., sel. Jacob, Johannisstraße JohQ. 39.
- Pfeiffer Wwe., sel. Joh., Regidienstraße, links 648.
- Pfeiffer, Joh. Nicol. Adolph, Musiklehrer, Breiten-
straße bei der Wahnstraße 942.
- Pfeiffer Wwe., sel. Joh. Friedr., Glockengießerstraße 272.
- Pfensig, Friedr. Bernh. Herm., Lichtgießer, Wahn-
straße 441.
- Pfensig Wwe., sel. Herm. Wilh., Wahnstraße 441.
- Pfensig, Lebrecht Abrah., Maurergesell, Fischergrube
im Keller 355.
- Pfensig, L. A., Frau, obere Fischergrube 340.
- Pfingst, Aug. Matth., Trave auf dem Reinfeld 600.
- Pfitzner, Franz Christoph Matth., Schuhmacher-
meister, fl. Altesfähre 745.
- Pfitzner, Herm. Hinr. Ludwig, Schuhmachermeister,
vor dem Mühlenthore.
- Pflüg, Georg Theod., Gastwirth in der Stadt Ham-
burg, Klingberg MQ. 967.
- Philippi, Matth. Herm., Gärtner, vor dem Mühlenthore,
ohnweit St. Jürgen.

- Pickrun, Demois., Mädchenschule, fl. Burgstraße oben der gr. Altesfähre 776.
- Pickrun, Demois., Conventualin des St. Johannis-Stifts, fl. Burgstraße oben der gr. Altesfähre 776.
- Piehl, Joch. Heinr., Tischlermeister, Braunsstraße 122.
- Piehl Wwe., sel. Joh. Carl, Gärtner vor dem Mühlenthore, ohnweit St. Jürgen.
- Piehl, Joh. Christian, Krug und Höferei, Kiefau bei der Engelsgrube 437.
- Piehl, Joh. Heinr., Gärtner, vor dem Mühlenthore, in der Kahlhorst.
- Piehl Wwe., sel. Joh. Hinr., Gärtner, vor dem Mühlenthore in der Kahlhorst.
- Piehl, Jürgen Hinr., Lichtgießer, untere Regidienstraße, links 638.
- Piehl, Lorenz Joach. Heinr., Lohndiener, Dankwärtgrube 606.
- Piepenberger, Joh. Carl, Lehrer am Waisenhaus, Fegeseuer 898.
- Piepenberger Wwe., sel. Joh. Friedr., vor dem Holstenthore.
- Pieper, August Hinr., unter Glockengießerstraße im Gang 220.
- Piepjung, Matth. Hinr., Wirth auf Dammannsthum, Laftadie 354.
- Piepjunge, Matth. Joh. Jürgen, Klempnermeister, fl. Schmiedestraße 188.
- Pierstorff jun., August Christian Friedr., Knopfmacher, obere Johannisstraße JohQ. 4.
- Pierstorff sen., Joh. Nicol. Wilhelm, Knopfmacher, Breitenstraße MMQ. 808.
- Pietzner, Thom. Wilh., Lichtgießer, Beckergrube 113.
- Pike, Charles, Particulier, gr. Burgstraße 610.
- Piltz, Jaf., Rosenstraße 481.
- Piltz, Jaf., Mauer bei der Glockengießerstraße 381.
- Pingel Wwe., sel. Christoph Friedr. Arnold, Dankwärtgrube im Gang 702.
- Pingel, Joach. Heinr., Fischergrube 464.
- Pingel Joch. Matth., Rosenstraße im Gang 488.
- Pingel, Joh. Diedrich Christoph, Fischergrube im Gang 374.

- Pingel, Joh. Jacob, Krug und Höferei, düstere Was-
straße 585.
- Pingel, Joh. Matth., Glockengießerstraße im Gang 365.
- Pinno, Joh. Christian, Regidienstraße im Gang 644.
- Pix Wwe., sel. Gottfr., Hattengrube im Armenhause
736.
- Pix Wwe., sel. Joh. Mart., Kiesau b. d. Fischergrube 455.
- Plähn, Demois., Pfaffenstraße bei St. Catharinen 689.
- Plähn, Georg Heinr., Buchhalter und Viehschreiber,
Danckwärtgrube 696.
- Plähn, Isfr., Mauer bei der Krähenstraße 536.
- Plagmann, Bernhard, Dielenträger, siebente Was-
straße 88.
- Plagmann, Hans Pet., Grügmaker, Engelsgrube 548.
- Plagmann, Matth. Theod. Franz, Materialwaaren-
und Tabackshandlung, Glockengießerstraße 267.
- Plagmann, Wilh. Friedr., siebente Wasstraße 88.
- Plambeck, Hans Heinr., Altschuhmacher, Mauer bei
der Stabenstraße 595.
- Plambeck, Joh. Carl Martin, Marlesgrube im Durch-
gang 511.
- Plath, Christian Heinr. Friedr., vor dem Burgthore,
beim Zapfenkrüge.
- Plath Wwe., sel. Hans Hinr., Engelswisch im Thor-
weg 574.
- Plath, Heinr., Kaufmann, Firma: Dittmer, Plath
& Comp., Trave bei der Holstenbrücke 372.
- Plath Wwe., sel. Mich., Trave b. d. Holstenbrücke 372.
- Platzmann, Conrad, Großherzogl. Hessischer Consul,
Kaufmann, Firma: Platzmann Söhne, Breiten-
straße MMQ. 816; Comtoir: Königstraße bei der
Hundstraße 662.
- Platzmann, Franz Wilh., Königl. Dänischer General-
Consul, Breitenstraße MMQ. 817; das Consulat-
Büreau ist: Königstraße bei der Hundstraße 662.
- Plessing, Geschwister, Pensions- und Erziehungsanstalt,
Glockengießerstraße 249.
- Plessing, Joh. Philipp, Dr. d. R., Actuarius am
Landgerichte, Hügstraße 299.
- Plett, Carl Wilh., Kupferschmidt, verfertigt alle Arten
Fabrik-Arbeiten, Fünfhausen 31.

- Plitt, Carl Gustav, Pastor zu Genin vor dem Mühlenthor.
- Plitt, Claus Friedr., Kaufmann, Weinhandlung, Firma: C. F. Plitt, Alststraße 30.
- Plitt Wwe., sel. Heinr. Gustav, Senator, Kaufmann, unter der Firma: H. G. Plitt & Sohn, gr. Peterstraße 457.
- Plitt, Heinr. Gustav, Dr. d. R., Advocat und Notar, gr. Peterstraße 457.
- Plitt, Johannes Daniel, Königl. Sicilianischer Vice-Consul, Kaufmann, Firma: H. G. Plitt & Sohn, untere Wahnstraße 495; Comtoir: gr. Peterstraße 457.
- Pöhls, Friedr. Wilh. Ludw., Frau, gr. Burgstraße im Gang 620.
- Pöhls, Joh. David Jacob, Holzschieber, Bauhof 822.
- Pöhls, Jürg. Friedr. Andr., Böttcherstraße 256.
- Pöhls, Peter Friedr., Mühlenstraße JohQ. 817.
- Pöhls, Peter Hinr., Hartengrube im Gang 760.
- Pötjer, Joh. Hinr., Krug und Höferei, bei St. Johanni 55.
- Pogenter Wwe., sel. Joh. Bonav., Hartengrube 736.
- Pogge Wwe., sel. Joh. Heinr., Stuhlmachermeister, mittlere Hügstraße 345.
- Poggenberg, Friedr. Mich., Hauszimmermann, (künstliche Badeanstalt), untere Fleischhauerstraße 231.
- Poggenberg Wwe., sel. Jacob Christian, langen Lohberg 306.
- Poggenberg Wwe., sel. Joh. Jacob, langen Lohberg 337.
- Poggensieck, Martin Nicol., vor dem Mühlenthor; dessen Adresse: Königstraße b. d. Regidienstraße 853.
- Pohl, Benjamin, Barbier, Pfaffenstraße bei St. Catharinen 681.
- Pohlmann, Demois., Wahnstraße auf Brigittenhof 504.
- Pohlmann, Hieron. Carl Friedr., Handelsgärtner, Firma: Carl Pohlmann, vor dem Holstenthor bei St. Lorenz.
- Pohlmann, Joh. Christian Peter, Hartengrube im Gang 746.

- Pohlmann, Joh. Heinr., erster Buchhalter bei der Privat=Disconto= und Darlehn=Casse, obere Braunschraße 136.
- Pohlmann Wwe., sel. Joh. Hinr., Krähenstraße 531.
- Polemann Wwe., sel. Christian Ernst, Fleischhauerstraße 87.
- Politz, Heinr. Siegm. Friedr., Gärtner und Pferde=käufer vor dem Burgthore bei Marly.
- Politz, Heinr. Christian, Schiffer, gr. Altesfähre 709.
- Politz Wwe., sel. Jacob Hinr., Branntweimbrenner, Engelswisch, Ecke der Peterfilienstraße 597.
- Politz, Joh. Hinr., Gärtner, vor dem Burgthore beim Tannenhofe.
- Politz, Joh Jacob Diedr., beedigter Waarenmakler, und Ledersortirer, Engelswisch 597.
- Poll, Hinr. Ludw., Gärtner, vor dem Burgthore.
- Politz, Christ Herm. Friedr., Hauszimmermann, vor dem Burgthore.
- Pommerenck, Friedr. Wilh. Christoph, Webermeister, langen Lohberg im Gang 343.
- Ponto, Heinr., Wollen= und Baumwollengarn, kurze Waaren, Manufactur= u. Pughandlung, Markt 260.
- Popp, Gottfr. Herm. Conrad, St. Annenstraße 794.
- Popp, Hans Detlef, Rosenstraße im Gang 492.
- Poppe, Carl Hinr., Rosenstraße im Gang 488.
- Poppe, Christian Friedr., im St. Jürgen=Hospital, vor dem Mühlenthore.
- Poppe Wwe., sel. Georg Friedr., Wahnstraße 466.
- Poppe, Hans Aug. Friedr., Hundstraße im Gang 83.
- Poppe, Hans Christian August, Fünfhausen im Gang 23.
- Poppe, Joach. Hinr. Bernhard, beedigter Copiist, Fischergrube 334.
- Poppe Wwe., sel. Joh. Christian Wilhelm Friedr., Krähenstraße im Gang 526.
- Poppe, Joh. Herm. August, Lotterie=Collecteur, Regisdienstraße 659.
- Poppe Wwe., sel. Joh. Heinr., kl. Altesfähre 742.
- Poppe, Joh. Peter Hinr., Mauer beim weiten Lohberg 417.

Poser, Christian Gottfr., Colledge, erster Lehrer an der
Bürgerschule, Königstraße im Umgange zu St. Ca-
tharinen 651.

Possehl Wwe., sel. Carl Christian Wilh., Alfstraße 70.

Possehl, Heinr. Joach. Ludw., Kaufmann, Eisenz,
Blech- und Steinkohlen-Handlung, Firma: Possehl
& Fontaine, Alfstraße 70.

Praagst, Andr. Wilh., Schloffermeister, gr. Schmied-
destraße hinter St. Petri 292.

Praagst Wwe., sel. Gottfr. Conrad, Schloffermeister,
fl. Schmiedestraße 181.

Praagst, Phil. Andr. Wilh., Schloffermeister, hinter
St. Petri 292.

Prahl, Christian Wilh. Friedr., Conditor, Becker-
grube 142.

Prahl, Joh. Friedr., Wirth auf dem Zapfenkrug vor
dem Burghore.

Prahl, Jgfr., untere Bahmstraße 430.

Prang Wwe., sel. Joh. Peter Heinr., Riesau bei der
Depenau 433.

Prange, Jgfr., Bahmstraße im Gang 430.

Prestin, Joh. August, Pächter der Höfe Steinrade
und Rothenhusen vor dem Holstenthore.

Prentzlien, Jgfr., Johannisstraße in Segebergs Ar-
menhaus 33.

Preufs, Joseph, Musikus erster Classe, Schlumacher-
straße 217.

Priehn Wwe., sel. Hans Ernst, Bahmstraße 509.

Priefs, Carl Georg, Doct. d. Mediz., Chirurgie und
Geburtshülfe, Mühlenstraße MQ. 932.

Priefs, Friedr., Kaufmann, Firma: Joh. Heinr. Knauer
& Priefs, untere Mengstraße MMQ. 94.

Priefs, Heinrich, Kaufmann, Weinhandlung, Firma:
Joach. Christian Bousset, Klingberg JohQ. 928.

Priefs Wwe., sel. Joh. Hinr., Vollyökerei und Frucht-
handlung, in der Marktwiete oberhalb der Braun-
straße 222.

Probst Wwe., sel. Friedr. Heinr., Breitenstraße 795.

Probsthein Wwe., sel. Carl Christian, kleine Gröpel-
grube 548.

- Prösch Wwe., sel. Ludw. Georg Friedr., Glockengießereistraße 219.
- Propp, Gottfr. Herm. Conrad, Brettsäger, Engelsgrube 513.
- Propp, Joch. Hinr. Friedr., Altschuhmacher, Tünfenhagen 155.
- Prosch, Hans Joch., Wahnstraße 458.
- Prüsmann, Friedr. Christian, Hauszimmermann, Hartengrube im Gang 749.
- Prüsmann, Joh. Andreas Rudolph, St. Annenstraße Regidien-Convent 617.
- Prüsmann, Joh. Christian, Wahnstraße im Durchgang 489.
- Prüsmann Wwe., sel. Joh. Joch., Wahnstraße im Gang 430.
- Prüsmann, Isfr., Regidienstraße 649.
- Prüfs Wwe., sel. Joh. Hinr., in Krempelsdorf vor dem Holstenthore.
- Puck Wwe., sel. Hans Joch., weiten Lohberg 412.
- Pültz Wwe., sel. Joh. Nicol., im heil. Geist-Hospital.
- Puls, Gottl. Ferdinand Johannes, Copist, untere Regidienstraße 696.
- Puls, Johann Christian Ludw., Papp- und Lederarbeiter, Galanterie-, Bijouterie- und Leder-Handlung, obere Fleischhauerstraße 110.
- Puls, Joh. Jeronimus Carl, Tapezier, Engelsgrube 546.
- Puls, Joh. Nicol., im heil. Geist-Hospital.
- Pump, Ant. Diedr., Glockengießereistraße im Gang 220.
- Pump, August Paul Heinr., Krügerei, Regidienstr. 633.
- Pump, Hans Christoph, Holzseher, Dankwärtigr. 658.
- Pump, Hans Friedr. Joch., Altschuhmacher, Mauer bei der Fleischhauerstraße 240.
- Pump, Joh. Hinr. Matth., Erbpächter zu Israelsdorf.
- Pump, Joh. Mich., Schiffzimmermann, Kicsau bei der Engelsgrube 426.
- Pump, Peter Hinr., Träger, Trave bei der Dankwärtigrube 709.
- Pump Wwe., sel. Hinr. Wilhelm, Engelsgrube im Gang 498.
- Puttfercken, Carl Friedr., Brauer, untere Beckergrube 269.

Q.

- Quade, Georg Friedr. Wilh., Pächter zu Alt-Lauerhof vor dem Burgthore.
- Quade, Hans Hinr., Pächter zum Krummehess-Baum vor dem Mühlenhore.
- Quade, Joh. Jeronimus Julius, Schlumacherstr. 158.
- Quade, Joh. Wilhelm, Hauszimmermann, Beckergrube 236.
- Quade, Ludw. Friedr. Joch., Träger, Trave bei der Braunstraße 114.
- Quade, Matth. Christoph, Boigt am St. Annen-Kloster, St. Annenstraße 794.
- Qualmann Wwe., sel. Christian Diedr., Trave bei der Holstenbrücke 372.
- Quandt Wwe., sel. Hans Joch., Engelsgrube im Gang 496.
- Quas Wwe., sel. Jochim Balzer, Hartengrube im Gang 735.
- Quelmann, Carl Wilh. Diedr., fl. Burgstraße 754.
- Quint, Joh. Martin, Töpfermeister zu Moislung.
- Quint, Joh. Peter, Schloßhermeister, kleine Schmiedestraße 187.
- Quint, Joh. Vollhard Friedr., Töpfermeister, Hundstraße 124.
- Quist, Christoph Diedr. Christian, Lotterie-Collecteur, Glockengießerstraße 246.
- Quist, Joh. Gottfr. Diedr., Buchhalter, Glockengießerstraße 246.
- Quitau, Carl Heinr., Malermeister, Tünfenhagen 163.

R.

- Raabe Wwe., sel. Joch. Christian Asm., Effengrube 798.
- Rachau Wwe., sel. Joh. Friedr. Gottfr., Grügmaker, obere Marlesgrube 543.
- Rachel Wwe., sel. Joh. Christian Friedr., Holstenstraße 181.
- Rachgau, Aug. Gotth. (s. Nachtrag.)

- Rackau, Joh. Ant. Georg, Wirth im Knochenhauer-
Amthause, Fleischhauerstraße 74.
- Radeholdt, Joh. Wilh., Schneidermeister, Pfaffenstraße
bei St. Catharinen 678.
- Radeholdt, Jgfr., Glockengießerstraße im Gang 274.
- Radecker, Hinr. Andreas, Schiffer, kleine Burgstraße
MMQ. 767.
- Rademacher, Christian Wilhelm, Brettsäger, En-
gelgrube im Gang 496.
- Rademacher, Joh. Friedr. Franz, Brettsäger, lichte
Dwaßstraße 676.
- Rademacker, Daniel, Balauerfohr 179.
- Rademacker, Friedr. Franz Detlef, Schlumacherstraße
im Gang 204.
- Rädecker sen., Joh. Diedr., Mühlenstr. JohQ. 915.
- Rädecker Wwe., sel. Joh. Diedr., Königstraße bei
der Negidienstraße 905.
- Rädecker, Philipp Jacob, Schuhmachermeister, Meng-
straße MQ. 5.
- Räppel Wwe., sel. Detlef Nicol., stopft in Laken,
Decken, Strümpfen u., mittlere Fleischhauerstraße 77.
- Räppel, Arnold Wilh. Leop., Copiist, untere Fleisch-
hauerstraße 231.
- Räppel, Thom. Barth. Heinr., Aufwärter, Engels-
wisch im Gang 604.
- Räth, Joh. Jürg. Friedr., vor dem Mühlenthore.
- Raetz, Herm. Jac. Ludw., Buchhalter, Johannis-
straße JohQ. 15.
- Raetz Wwe., sel. Joh. Christian, Johannisstraße
auf Hasen Hof 18.
- Ragge, Jgfr., Krügerei, Schüsselbuden 207.
- Rahlff, Demois., Böttcherstraße 261.
- Rahlff, Demois., bei St. Johannis 47.
- Rahlff Wwe., sel. Joh. Hermann Georg Christian,
Fleischhauerstraße 152.
- Rahlff, Peter Friedr., Schiffer, Altsheide 660.
- Rahlff, Philipp Nicol. Heinr., Seefahrer, kleine
Altefähre 741.
- Rahlffe Wwe., sel. Matth. Hinr., Düvelenstraße 759.

- Raht, Joh. Hinr. Gottfried, Bierspünder, Böttcher-
 straße 255.
 Rahtgens, Heinr. Gottfried, Buchdruckerei, Schlüssel-
 buden 197.
 Rahtgens Wwe., sel. Paul Nicol, Gewürz-, Mate-
 rial- und Farbwaaren-, auch Kalk-Handlung, gr.
 Burgstraße 730.
 Raiser, Wilh., Messerschmidt und Chirurg. Instrumen-
 tenmacher, mittlere Hügstraße 287.
 Ralf, Joh. Christoph, Träger, Engelsgr. im Gang 514.
 Ramelow Wwe., sel. Joh. Aug., Trave beim grünen
 Gang 686.
 Ramko, Joh. Hinr., Fischergrube im Gang 329.
 Ramm Wwe., sel. Christian Hartwig, Engelsgrube
 im Gang 496.
 Ramm Wwe., sel. Christoph Adolph Nicol., Krü-
 gerei, Fünfhausen im Keller 34.
 Ramm, Hans Joch. Friedr., Brauer, Beckergrube 125.
 Ramm Wwe., sel. Hinr. Gottfried, Krähenstraße in
 Serrenthins Armenhaus 522.
 Ramm Wwe., sel. Joch. Friedr., Glockengießerstraße
 im Gang 233.
 Ramm, Herm. Joach., Dankwärtgrube 651.
 Ramm Wwe., sel. Joh. Christian, im heil. Geiſt-
 Hospital.
 Ramm, Joh. Friedr., Hauszimmermann, Dünfen-
 hagen 149.
 Ramm Wwe., sel. Peter, Fischergrube im Gang 368.
 Rambow, Jgfr., Bahmstraße 441.
 Rammelberg, Jgfr., Glockengießerstraße 272.
 Randt, Joh. Joch. Ludw., Gefangenwärter auf dem
 Marſtall, gr. Burgstraße 593.
 Ranert, Joh. Mich. Franz, Tapezier, Glockengießer-
 straße 241.
 Rapp, Joch. Christian, im St. Annenhaus 794.
 Rappoldt Wwe., sel. Reinhold Herm. Balthasar,
 untere Mengstraße MQ. 24.
 Rasmus Wwe., sel. Jacob Friedr., Hartengrube 744.
 Raspe, Aug. Christian Carl, Kaufmann, Firma:
 Aug. Raspe, Handlung von deutschen, engl. und
 franz. Manufacturwaaren, Breitenstraße JacQ. 793.

- Rastedt, Friedr. Wilh., Kunstgärtner, vor dem Burgthore beim Zapfenkrüge.
- Rastedt Wwe., sel. Joch. Hinr., vor dem Holstenthore beim Lorenz-Kirchhofe.
- Rastedt Wwe., sel. Joh., vor dem Holstenthore bei der Klappe.
- Rath, Caspar Joh. Wilh., Maurergesell, langen Lohberg 337.
- Rath, Hinr. Daniel, gr. Burgstraße, Burghof 731 a.
- Rath, Hinr. Friedr., Korbmachermmeister, Schüsselbuden 209.
- Rath, Hinr. Wilh., Träger, Beckerg. im Thorweg 168.
- Rath, Jochim Adam, Träger, Blocksdwaßstraße 64.
- Rathcke, Gustav Herm., Sattlermeister, gr. Burgstraße 615.
- Rathgeb, Jacob, Hauszimmermann, Engelswisch im Thorweg 574.
- Rathje Wwe., sel. Georg Christian, Bauhof 835.
- Rathkens Wwe., sel. Joh. Hinrich, Brauerei, Hügstraße 291.
- Rathky, Gottlieb Daniel, Stabenstraße im Gang 591.
- Rathmann, Aug. Heinr., Brettsäger, Kiefau bei der Engelsgrube 434.
- Rathmann, Christian Herm. Carl, Erbpächter zu Israelsdorf.
- Rathmann, Joh. Ernst, Reißschlägermeister, Mühlenstraße Joh. Q. 18.
- Rathmann, Joh. Hinr. Friedr. Wilh., Kiefau bei der Depenau 437.
- Rathsack, Ernst Nicolaus, Glockengießerstraße im Gang 220.
- Rathsack, Jacob Adolph, Niethutscher, Wahnstraße 479.
- Rathsack, Joh. Christoph, Fleischhauerstraße 97.
- Ratzburg, Ernst Christian, Kaufberg im Keller 791.
- Ratze, Joh. Christian Heinr., Knochenhauermeister, Fleischhauerstraße 84.
- Ratze Wwe., sel. Peter Jochim, Knochenhauermeister, Fleischhauerstraße 66.

- Rau, Joh. Caspar, Höferei, gr. Burgstraße auf dem Burghofe 731 a.
- Rau, Joh. Conrad, Höferei, Hartengrube 757.
- Raup, Carl Heinr., Sergeant im Lüb. Contingente, Stabenstraße 579.
- Rautenberg, Demois., gr. Schmiedestraße 973.
- Rebbien, Hinr. Friedr., Schuhmachermeister, kleine Burgstraße 755.
- Rebers, Dan. Heinrich, Klempnermeister, Marlesgrube 530.
- Rebers, Friedr. Asm, Uhrmacher, Bahmstraße 461.
- Rechlin Wwe., sel. Franz Heinr., Glockengießerstraße auf Fuchtings Hof 265.
- Recke, Joh. Christian Wilh., Fuß- und Ankerschmidt, Fischergrube 376.
- Reckling, Joh. Georg Friedr., Buchhalter, Bahmstraße 465.
- Reckling Wwe., sel. Joh. Georg Ludw., Glockengießerstraße auf Glandörps Hof 278.
- Reddelien, Demois., Breitenstraße 788.
- Reddelien, Gustav, Kaufmann, Firma: J. D. Reddelien & Comp., gr. Burgstraße 616.
- Reddelien, Heinr. Georg, Kaufmann, Firma: J. D. Reddelien & Comp., Fischstraße 98.
- Reddelien Wwe., sel. Joh. David, Königstraße bei St. Jacobi 695.
- Redder, Joh. Christian Heinrich, Drechslermeister, Trave bei der Fischergrube 466.
- Redelstorf, Joh. Joach., Gewürz-, Materialwaaren-, wie auch Taback- und Cigarren-Fabrik, langen Lohberg 347.
- Redlien Wwe., sel. Gottlieb Hinr., Glockengießerstraße auf Fuchtings Hof 265.
- Redlien, Jacob Carsten Peter, Glockenläuter an der St. Petri Kirche, Krügerei, Depenau 490.
- Redlien Wwe., sel. Paul Jerem., Glockengießerstraße 248.
- Regelien, Christian, Hospächter zu Absfelde vor dem Mühlenthere.
- Rehbohm Wwe., sel. Joh. Jacob, Rosenstraße im Gang 488.

- Rehder, Aug. Peter, Kaufmann, Lager von allen
Schwedischen Waaren, auch Commissions- und Spe-
ditions-Geschäfte, Trade bei der Alstraße 72.
- Rehder, Joach. Friedr. Hartw., Schuhmachermeister,
obere Regidienstraße 673.
- Rehder, Joh. Joch. Ludw., Fischergrube im Gang 341.
- Rehder, Paul Friedr., Dankwärtsgrube 610.
- Rehder Wwe., sel. Conr. Aug., fl. Burgstraße 770.
- Rehm, Andreas Carl, Hauszimmermann, Böttcher-
straße 247.
- Rehm Wwe., sel. Christoph, Trade bei der Marles-
grube im Reinfeld 599.
- Rehm, Herm. Nicol. Hinr., Steuermann, kleine Grö-
pelgrube 557.
- Rehm, Joch. Adam, Träger, Engelsgrube im Gang 547.
- Rehm, Joch. Christian, Schoppenbrauer, Ellerbrock 211.
- Rehn, Gottl. Jeremias, vor dem Hüterthore.
- Rehr, Hans, Rosenstraße im Thorweg 472.
- Rehr Wwe., sel. Joh. Joch., Beckergrube 164.
- Rehtz Wwe., sel. Joh. Andreas Christian, Harten-
grube 744.
- Rehwoldt sen., Gottl. Peter, Schlächtermeister, Mauer
bei der Fleischhauerstraße 243.
- Rehwoldt jun., Schlächtermeister, Mauer bei der
Fleischhauerstraße 243.
- Rehwoldt, Joh. Carl Adolph, Knopfmacher, Fleisch-
hauerstraße 93.
- Rehwoldt, Joh. Hinr., Schlächtermeister, unter der
Fleischhauerstraße auf dem Schlachthause 236.
- Rehwoldt Wwe., sel. Joh. Hinr. Christian, Knopf-
macher, Fleischhauerstraße 93.
- Rehwoldt, Joh. Ludw. Friedr., Malermeister, Zünf-
hausen 26.
- Reich, Hinr. Joch. Matth., Peterfilienstraße 692.
- Reicher Wwe., sel. . . . , Mauer bei der Rosen-
straße 525.
- Reichert, Christian August, Marlesgrube 511.
- Reif, Joh. Jacob, Hauszimmermann, Hügstraße 375.
- Reimers, Caspar Heinr., Brauer, Bettfedern-Hand-
lung, Fleischhauerstraße 128.

- Reimers, Detlef Heinr., Effengrube im Hof 794.
 Reimers, Ernst Friedr., Blockdwasstraße 67.
 Reimers, Hans Peter, Bleicher, vor dem Hürterthore.
 Reimers, Hinr. Friedrich, Sattlermeister, Klingberg
 MQ. 964.
 Reimers, Joch. Friedr. Hinr., Lohndiener, Marles-
 grube 569.
 Reimers, Joch. Hinr., Marlesgrube im Gang 570.
 Reimers Wwe., sel. Joch. Peter, Braunstraße 121.
 Reimers Wwe., sel. Joh. Christian Herm. Anton,
 Marlesgrube im Durchgang 511.
 Reimers, Joh. Joch. Friedr., Mühlenstraße JohQ. 781.
 Reimers, Joh. Mich., langen Lohberg im Thorweg 307.
 Reimers, Wilh. Daniel Heinr., Träger, Engelswisch
 559.
 Reimpell, Christian Daniel, Buchhalter, Klingberg
 MQ. 964.
 Reimpell, Georg Gabriel, im heil. Geist-Hospital.
 Reimpell, Heinr. Ehregott, zweiter Lehrer an der
 Domschule, Fegefeuer 902.
 Reimpell, Peter Heinr., Braunstraße 141.
 Reimpell, P. H., Frau, große Schmiedestraße 976.
 Reinboth, Demois., Pferdemarkt 945.
 Reinboth, Hans Carl Christian, Ober-Feldwebel bei
 der Bürgergarde, obere Hürstraße 324.
 Reinboth, H. C. C., Frau, Königstraße oben der Jo-
 hannisstraße 659.
 Reinboth, Joh. Joch., Gewürz-, Materialwaaren-
 Handlung und Chocoladen-Fabrik, Alfstraße 27.
 Reincke, Joh. Dan., Klostersvogt, Dübekenstraße 740.
 Reinders Wwe., sel. Friedr., Bahmstraße 453.
 Reinhard Wwe., sel. Joh. Gottfr., Glockengießerstraße
 in Thorns Armenhaus 272.
 Reinhold, Andr. Friedr., Damenschneider, Pfaffen-
 straße bei St. Catharinen 686.
 Reinholdt, Heinr. Carl, Schuhmachermeister, Hür-
 straße 306.
 Reinicke, Christian Dan. Heinr., Schneidermeister,
 Schwonekendwasstraße 399.
 Reininghaus Wwe., sel. C. A. N., Glockengießerstraße
 auf Fuchtings Hof 265.

- Reininghaus Wwe., sel. Joh. Friedr., Glockengießer-
straße auf Fuchtingshof 265.
- Reinschmidt, Joh. Otto, Perückenmacher, St. Annen-
straße 809.
- Reishöfft Wwe., sel. Joach. Hartw., obere Engelsgrube
auf dem Schifferhose 529.
- Reiter, Joh. Andr., Mauer bei der Hundstraße 193.
- Reiter, Joh. Heinr. Christian, Gold- und Silber-
arbeiter, Mauer bei der Hundstraße 193.
- Reitz, Herm. Christian, Schlumacherstr. im Gang 204.
- Reitz, Joh. Gottl. Christian, Barbier, Tünkenhagen 166.
- Reme Wwe., sel. Georg Peter, gr. Schmiedestr. 987.
- Rensch, Jobst Joach., Buchhalter, Lotterie-Collecteur,
Fischstraße 111.
- Renzow, Hinr., Gärtner, auf Herrn Bürgermeister
Frister's Garten, vor dem Burghore.
- Reper, Hermann Diedr., Tuchmachermeister, Dank-
wärtigrube 615.
- Reper, Joh. Christian, Korbmachermeister, obere
Marlesgrube 541.
- Reppenhagen, Heinr. Valentin, Visiteur bei der
Consumtions-Accise, Weberstraße 709.
- Reppenhagen, Joch. Wilh., langen Lohberg 311.
- Reppenhagen, Joh. Christian, Marlesgrube im Gang
547.
- Reppenhagen, Joh. Friedr. Wilh., Barbier, langen
Lohberg 355.
- Reppenhagen, Joh. Matthias Eduard, Glockengießer-
straße im Gang 223.
- Reppenhagen, Ludw. Gottfr. Herm., Hauszimmer-
mann, Mühlenstraße JohQ. 775.
- Reshöfft, Hinr. Friedr., Hauszimmermann, Hund-
straße 64.
- Reshöfft Wwe., sel. Joch. Hinr., Krug und Höferei,
untere Hügstraße 274.
- Rethwisch, Christian Hinr., Wagenlader-Schülfe,
Mauer unter der Düwefenstraße 760.
- Rethwisch, Hans Hinr., Kaufmann; Firma: J. F.
Ernst Wwe., Taback-Fabrik, Commissions- und
Expeditions-Geschäfte, gr. Petersgrube 421.

- Rethwisch, Herm. Andreas, Malermeister, Aegidienstraße 663.
- Rethwisch, Joh. Christian, Zoll-Aufscher am Mühlenthore, Mühlenbrücke 771.
- Rethwisch, Joh. Joch., Glockengießerstr. im Gang 220.
- Rethwisch, Joh. Joch. Peter, Glockenläuter an der Jacobi-Kirche, kleine Burgstraße MMQ. 768.
- Rettberg, . . . , Portraitmaler, Hürstraße 350.
- Retting, Christoph Gabriel, Gärtner, vor dem Holstenthore beim Polierfruge.
- Reuter Wwe., sel. Franz Christian, Hürstraße 303.
- Reuter, genannt Mave, Johann Christian Julius, Engelsgrube im Gang 519.
- Rewolt, Carl Ludwig, Gewürzwaaren- und Butter-Handlung, Holstenstraße am Kohlmarkt 277.
- Rey, Adolph Bernhard, Director des practischen Handels-Institut, Königstraße JacQ. 658.
- Rey, Ludw. Willh., im heil. Geist-Hospital.
- Rey, L. W., Frau, Hundstraße 69.
- Reyer, Joch. Friedr., Stabenstraße im Hofe 570.
- Reyer, Joh. Hinr., Schlumacherstraße im Hofe 216.
- Reyer Wwe., sel. Joh. Lor., im heil. Geist-Hospital.
- Richardt, Heinr. Matth., Engelsgrube im Gang 504.
- Richartz, Heinr. Christian Friedr., Balauerfohr im Gang 180.
- Richartz, Joch. Heinr., Wahnstraße im Gang 439.
- Richartz, Joh. Jacob Christoph, Hauszimmermann, Pförtner auf Hasen Hof, Johannisstraße 18.
- Richmann Wwe., sel. Christoph Friedr., Mauer bei der Schafferei 572.
- Richmann, Joh. Hinr., Rosenstraße im Gang 470.
- Richter Wwe., sel. Anton Friedrich, Hebamme, Schwönekendwasstraße 387.
- Richter, Aug. Ludwig, Klostersvoigt, Diwelenstr. 747.
- Richter, Bernh. Joh., Schneidermeister, Deponau 490.
- Richter Wwe., sel. Carl Heinr., Gastwirth zur Stadt Helsingfors, Fabrike von Filz- und seidnen Hüten, untere Fischstraße 77.
- Richter, Carl Willh. Heinrich, Schneidermeister, Braunstraße 135.

- Richter, Christian Heinr. Friedr., Collaborator an der St. Catharinen-Schule, Hundstraße 96.
- Richter, Friedrich Theodor Elias, lichte Dwaßstraße 668.
- Richter, Heinr. Friedr., Kaufmann, Firma: H. F. Richter & Comp., Trave zwischen der Brauns- und Fischstraße 118.
- Richter, Joh. Carl Lorenz, Hutmacher, obere Wahnstraße 462.
- Richter, Joh. Christian, Schneidermeister, Braunsstraße 135.
- Richter, Joh. David Friedr., Lehrer am Waisenhause, Fegefeuer 899.
- Richter, Joh. Friedr. Anton, Fettwaaren-Handlung, Balauerfohr 187.
- Richter, Joh. Heinr. Elias, Perückenmacher, große Gröpelgrube 468.
- Ricker, Franz Daniel, Stabsfeldwebel, Dankwärtsgrube 700.
- Rickermann, Hans Hinr., Bleicher vor dem Hüxterthore.
- Rickers, Joh. Joch., Stabenstr. auf Behrens Hof 570.
- Rickert, Christian Conrad, Stabenstraße 563.
- Rickert, Joh. Peter Hinr., Schuhmachermeister, Fischergrube 363.
- Rickmann, Friedr. Christian Heinr., Feldwebel bei der Bürgergarde, düstere Dwaßstraße 582.
- Rickmeyer, Johann Ernst, Graveur, obere Hüxstraße 319.
- Riebenstahl, Ernst Gottl., Schuhmachermeister, gr. Gröpelgrube 445.
- Rieck, Carl Hinr., Pferdekäufer, Wahnstraße 452.
- Rieck Wwe., sel. Christian Carsten, langen Lohberg im Gang 343.
- Rieck, Franz Carl Heinr., Instrumentenmacher-Gehülfe, bei St. Johannis 42.
- Rieck Wwe., sel. Hans Hinr., Miethkutscher, Wahnstraße 452.
- Rieck, Joh. Christian Friedr., Höferei, gr. Burgstraße im Keller 612.
- Rieck Wwe., sel. Joh. Detlev, langen Lohberg 339.

- Rieck, Joh. Friedr. Nicolaus, Musiklehrer, lichte
Dwaßstraße 672.
- Rieck, Joh. Herm., lichte Dwaßstraße 672.
- Rieck, Joh. Hinr., Bleicher vor dem Hügerthore.
- Rieck Wwe., sel. Joh. Jacob, fl. Burgstraße 756.
- Rieckermann, Joh. Ludw., Hartengrube im Gang 749.
- Rieckmann Wwe., sel. Joh. Friedr., bei St. Jo-
hannis 45.
- Rieckmann, Peter Hinr. Friedr., Wirth im schwar-
zen Löwen, Königstraße bei der Regidienstraße 910.
- Riedel, Jac. Christoph, Schloßhermeister, Ellerbrock 207.
- Riefert, Joh. Lorenz, Trave im Reinfeld 599.
- Rieger, Martin, Bote bei der Krämer-Compagnie,
Balauerfohr 197.
- Riemann, Friedr., Landgerichtsdiener, kleine Peters-
grube 404.
- Riesch, Friedr. Wilh., Zinngießer, Fischergrube 349.
- Riese Wwe., sel. Christian Hinr., Beckergrube 159.
- Riese, Demois., Beckergrube 159.
- Rieslandt, Christian Dan. Wilh., kurze Eisenwaaren-
und Papierhandlung; Firma: Grevsmühl & Ries-
landt, Klingberg, Bahmstraßen-Ecke JohQ. 939.
- Riesmann, Christian Friedr. Gottl., Barbier, große
Burgstraße 731 d.
- Riesmann Wwe., sel. Franz Jochim, Breitenstraße
MMQ. 820.
- Riesmann, Joh. August Bernhard, Schuhmacher-
meister, kleine Burgstraße 739.
- Riesmann, Joh. Matth., Schuhmachermeister, Engels-
wisch 611.
- Rieszmann, Carl Adolph August, Dankwärtersgrube
im Gang 646.
- Rindelaub, Heinr. August, Secretair bei der Lübeck-
Hamburger Schnellpost, Pferdemarkt 958.
- Ringewitz, Christoph Peter, Heringspacker, Hund-
straße im Gang 123.
- Ringklipp, Joh. David, fl. Petersgr. im Gang 401.
- Ringlepp, Joh. Heinr., Stabenstraße 584.
- Rings, Christoph Gottfr., Gärtner, vor dem Holsten-
thore auf dem Sinkenberge.

- Ritscher, Hans Detlef, Pferdekäufer vor dem Holstenthore auf dem Adler.
- Ritscher Wwe., sel. Herm. Gottfried Marcus, beim Reiterfruge vor dem Holstenthore.
- Ritscher, Joh. Diedr., Pferdekäufer, Wirth auf dem Reiterfruge vor dem Holstenthore.
- Ritscher, Peter Gottfried Diedr., Schiffer, Engelswisch 599.
- Rittberg, Hans Friedr., Glockengießerstr. im Gang 233.
- Ritter Wwe., sel. Joch. Christoph, Lastadie 361.
- Ritter, Joh. Heinr., Aufwärter, Aegidienstraße 664.
- Rittner, Lorenz Anton Dav., Maurer = Kellermann, mittlere Hürstraße 339.
- Robrahn Wwe., sel. Lorenz Hinr., Krähenstraße in Serrenthiens Armenhaus 522.
- Rocksien, Joh. Joch. Heinr., Bauhof 829.
- Rocksien, Herm. Friedr., Gärtner, vor dem Mühlenthore beim Weinberge.
- Rocksien, Joh. Conr. Ludw., Trave bei der Marlesgrube auf dem Reinfeld 598.
- Rocksien, Joh. Gottfr., Pagönnienstraße 382.
- Rocksien, Joh. Hinr., Gärtner, vor dem Mühlenthor auf Elswig Hof.
- Rocksien, Joh. Hinr., Steinbrücker, Hundstraße 140.
- Rodatz Wwe., sel. Franz Gerh., Königstraße bei St. Jacobi 639.
- Rodde, Ludw. Wilh., Zoll-Aufscher am Holstenthore, am Wall innerhalb des Holstenthors.
- Rode, Christian Christoph Diedr. David, Mühlensstraße im Hof 781.
- Rode, Joach. Adolph, Particulier, gr. Altesfähre 717.
- Rode, Joh. Friedr. Ant., gr. Gröpelgrube 500.
- Rode, Joh. Joch. Christian, Aegidienstraße rechts 695.
- Rode, Peter Daniel Wilhelm, Bunsfütterer, obere Hürstraße 311.
- Rodersdorffer, Ernst Adolph, Unterofficier im Lüb. Contingente, Effengrube 792.
- Roeck, Carl Ludwig, Lt. d. R., Senator, mittlere Hürstraße 302.

- Rödöhl Wwe., sel. Carl Diedr. Barthol., Engelswisch 588.
- Rödöhl, Carl Heinr. Christian, Wirth auf dem Tischler-
Amtshause, Breitenstraße JacQ. 773.
- Röge Wwe., sel. Franz Jürgen, untere Mühlenstraße
MQ. 877.
- Röge, Hans Georg David, Branntweinbrenner, Ba-
lauerfohr 181.
- Röge, Joach. Hinr., Weinhandlung und Schenke,
Mühlenstraße beim Klingberge JohQ. 922.
- Röge, Thom. Christoph Hinr., Fleischaugerstraße 120.
- Röhers, Unteroffizier, Mauer bei der Krähenstraße 542.
- Röhl, Conr. Matth., Kaufmann, Seifen-Fabrik, auch
Commissions- und Expedition-Geschäfte, Harten-
grube 764.
- Röhl Wwe., sel. Herm. Conrad, Königstraße bei
St. Jacobi 700.
- Röhl, Joh. Christoph, Fischergrube 361.
- Röhl, Joh. Friedr., Fischergrube im Gang 371.
- Röhl, Mad., Bade-Anstalt im Hüxterthore bei der
Wache 383.
- Röhling Wwe., sel. Joch. Peter Jürg., Königstraße,
Ecke der Megidienstraße 849.
- Röhling, Joh. Friedr. Christian, Bäckermeister, König-
straße, Ecke der Megidienstraße 849.
- Röhl jun., Carl Aug. Berend, Knopfmachermeister,
Königstraße bei der Johannisstraße 882.
- Röhl sen., Joh. Daniel Christoph, Deconom der
wohlfeilen Speiseanstalt, Bahmstraße 443.
- Röhr, Joch. Hinr., Branntweinbrenner, kleine Gröpel-
grube 558.
- Röling, Joh. Heinr. Ludw., Glockengießerstraße im
Gang 226.
- Römer, Christian Friedr., Engelsgr. im Gang 521.
- Rönberg, Georg Christoph, Schuhmachermeister, im
alten Schranken 961.
- Rönnfeldt, Friedr. Christian, Kaufmann, Gewürz-,
Material- u. Farbwaaren-Handlung, Commission u.
Expedition, Agent der vaterländ. Feuerversicherungs-
Societät in Rostock, Breitenstr. hinterm Markt 941.

- Rönpage Wwe., sel. Hans Hinr., Wahnstraße im Gang 489.
- Rönpage, Heinr. Anton Friedr., Träger, Wahnstraße im Gang 489.
- Rönpage, Joh. Hinr., Hartengrube im Gang 723.
- Röpcke, Friedr. Mart. Jac., Hundstr. im Gang 128.
- Roeper Wwe., sel. Georg Friedr., Trave bei der Clemenstwierte 295.
- Roeper, Joach. Heinr., Buchhalter, Engelsgrube 510.
- Roeper, Friedr., Galanterie-Arbeiter, Markt 241.
- Röper, Joh. Joch. August, Brauntweinbrenner, gr. Gröpelgrube 467.
- Röper, Joh. Joch. David, Hauszimmermann, Mauer bei der Rosenstraße 523.
- Röper, Jgfr., Dankwärtsgrube 639.
- Röper, Ludw. Ernst, Particulier, Beckergrube 119.
- Röse, Georg Friedr., privilegirter Kornmaler, Trave zwischen der Alf- und Mengstraße 29.
- Röske Wwe., sel. Claus Heinr., Hügstraße 289.
- Rötger, Joch. Christoph, Krügerei, Pferdemarkt 960.
- Rötter, Hinr. Paul, Wirth zu Rothbeck vor dem Mühlenthore.
- Roggenbau, Georg David Friedr., Kaufmann, Klingberg 966.
- Roggenkamp, Asmus Jacob, vor dem Mühlenthore am Geniner Wege.
- Roggenkamp Wwe., sel. Hans Hinr., Sandfahrer, Effengrube 793.
- Roggenkamp, Jacob Heinr., Sandfahrer, Dankwärtsgrube 655.
- Roggenkamp, Joh. Friedr., Sandfahrer, Marlesgrube 565.
- Rohde, Jgfr., Effengrube im Hof 791.
- Rohde, Anton Diedr., Bäcker-Aeltermann, Engelsgrube 558.
- Rohde, Carl Gottlob, Schuhmachermeister, Leichenbestatter, Fischergrube 312.
- Rohde, Carsten Hinr., Ligenbruder an der Hannöverschen Post, Fegefeuer 900.

- Rohde, Dan. Hinr., Rothlöchermeister, Hundstraße 86.
 Rohde, Dan. Wilh., im Siechenhause zu fl. Grödnau.
 Rohde, Dan. Wilh., Frau, im heil. Geist-Hospital.
 Rohde, Franz Jürgen Wilh., Schullehrer vor dem
 Burgthore.
 Rohde, Georg Christoph Heinr., Rothlöchermeister,
 untere Hundstraße 74.
 Rohde, Hans Hinr. Gabr., Schoppenbrauer, Engels-
 wisch 613.
 Rohde, Hinr. Gottfr., langen Lohberg im Thorweg 307.
 Rohde, Jacob Friedr., Schuhmachermeister, Breiten-
 straße, dem Rathhause gegenüber, 952.
 Rohde, Joach. Dan., Brauer, untere Fischergrube 413.
 Rohde, Joch. Friedr., gr. Gröpelgrube im Gang 446.
 Rohde Wwe., sel. Joh. Barth., Rothlöchermeister,
 Handlung mit Schafleder u. Wolle, Hundstraße 74.
 Rohde, Joh. Christian Dan., Brauer, Glockengießer-
 straße 285.
 Rohde, Joh. Daniel Rudolph, Glockengießerstraße im
 Gang 233.
 Rohde Wwe., sel. Joh. Gottfr. Heinr., Maurer-
 meister, Königstraße bei der Wahnstraße 896.
 Rohde, Hans Joch, Effengrube im Gang 791.
 Rohde Wwe., sel. Hinr. Peter Friedr., Hundstr. 89.
 Rohde, Jürgen Heinr., Aufwärter, Bote bei der Be-
 waffnungs-Deputation, Marlesgrube 552.
 Rohde, Marcus Hinr., Leinsiederei, Hundstraße 183.
 Rohde, Marcus Hinr. Arend, Träger, Dankwärters-
 grube 701.
 Rohde Wwe., sel. Peter Christoph, vor dem Burgthore.
 Rohde, Pet. Hinr., Rothlöchermeister, Krähenstr. 519.
 Rohden, Heinr. Aug. von, Buchhändler, unter der
 Firma: von Rohdensche Buchhandlung, Breiten-
 straße JacQ. 785.
 Rohden, Georg Ludwig von, Candidat E. Chrw.
 Ministerii, Königstraße beim alten Schranken 884.
 Rohlf, Joach. Jacob Hinr., Engelsgr. im Gang 498.
 Rohlfien, Joh. Ludw., Kaufmann, Commissions- und
 Expeditions-Geschäfte, Beckergrube 206.

- Rohlfs, Joh. Hinr. Friedr., Brettsäger, Fünfhausen 18.
 Rohmann, Joh. Hinr. Pet., Bahmstraße im Gang 445.
 Rohr Wwe., sel. Christian David Gustav, Hartensgrube in Strictens Haus 736.
 Rohrbrandt, Wilh. Ludw., Buchhalter, Balauerfohr 168.
 Rohrdantz, H. L., Gutsbesitzer; Adresse: Königstraße bei der Hügstraße 866.
 Rohrborg, Nicol. Carsten, Kaufmann, Mühlenstr. 910.
 Rohse, Carl Hinr. Nicol., Engelsgrube im Gang 504.
 Rohweder Wwe., sel. Carl, Gärtner, vor dem Mühlensthore beim Kienräucherhose.
 Rohweder, Hans Hinr., Träger, langen Loberg 357.
 Rohweder, Hans Nicol. Mich., Stecknitsfahrer, Trave Ecke der Mengstraße 26.
 Rohweder Wwe., sel. Joh. Hinr., Gärtner, vor dem Mühlensthore beim Kienräucherhose.
 Rohweder, Joh. Joch. Berend, Balauerfohr im Gang 180.
 Roloff, Joh. Anton, Depenau im Gang 479.
 Roloffsen Wwe., sel. Joh. Eduard, langen Lohberg 322.
 Romann, Hans Hinr., Dankwärtsgrube im Gang 702.
 Romich Wwe., sel. Herm. Nicol., Engelswisch 580.
 Roquette, Ludw., Collaborator an der Bürgerschule, Lehrer der franz. Sprache, Johannisstraße JacQ. 36.
 Rordorf, Hans Casp., Kammacher, Marlesgrube 539.
 Rose, Joh. Adolph, Doct. d. Mediz., Chirurgie und Geburtshülfe, Beckergube 205.
 Rose Wwe., sel. Andreas, Breitenstraße MMQ. 820.
 Rose, Paul Friedr. Carl, Kaufmann, Firma: Andreas Rose, Lager von Galanteriewaaren, Fabrike von ächten und Lager von unächten Meerschäumen und Porzellan-Pfeifenköpfen etc., Klingberg MQ. 1003. Comtoir und Lager: Klingberg. JohQ. 937.
 Rosenberg, Carl Friedr., Altbinder, Mühlenstraße JohQ. 835.
 Rosenberg, Carl Matth. Joh., beedigter Dispacheur, Fischergrube 317.
 Rosenberg, Joh. Bernh. Albr., Krügerei, Ligenbruder an der Wismarschen Post, Rosenstraße 477.

- Rosenberg, Joh. Christian, Maurer-Veltermann, Königstraße bei St. Catharinen 665.
- Rosenberg, Joh. Christian, Schuhmachermeister, Bote bei der Armenanstalt, kl. Gröpelgrube 555.
- Rosenberg, Joh. Heinr. Friedr., Krüger, Laftadie 361.
- Rosenberg, Joh. Hinr. Andr., Böttchermeister, Dankwärtgrube 623.
- Rosenberg, Joh. Joach., Maurergesell, Mauer bei der Schafferei 580.
- Rosenblom Jyfr., Hundstraße im Gang 118.
- Rosengrün Wwe., sel. Peter Sörensen, Aepfelhöferei, Aegidienstraße im ersten Keller.
- Rosenkrantz Wwe., sel. G. L. J., Engelswisch 571.
- Rosenquist, Benjamin, langen Lohberg im Gang 343.
- Rosenthal, Carl Ludwig, Krug- und Höferei, obere Fleischhauerstraße im Keller 108.
- Rosier, Hans Christoph, Hauszimmermann, gr. Burgstraße, Burghof 731 a.
- Rossov, Gottfr. Christian, Brauer, Hügstraße 296.
- Rossworm, Joh. Friedr., Engelsgrube 626.
- Rosz, Joh. Joch. Friedr., Bierspünder, Glockengießerstraße im Gang 365.
- Roth, Ludw., Pantoffelmachermeister, Marlesgrube 513.
- Rothe, Joach. Wilh. Christ., Kaufmann, Firma: Wilhelm Rothe, Lager von Tuchen und Manufacturwaaren en gros, Königstraße, zwischen der Hüg- und Wahnstraße 865.
- Rothenbücher, Joh. Adam, beidigter Translator für die franz. Sprache, Beckergrube 171.
- Rothenstein Wwe., sel. Joh. Adam, Hartengrube im Gang 749.
- Rothländer, Joh. Christian Carl, Engelsgrube 536.
- Rothmann, J. C. F., Frau, Krähenstraße im Gang 526.
- Rothvoss, Joseph Heinr. Franz de Paula, Fischergrube 369.
- Rotte, Joach. Friedr., Kammacher, Mauer bei der Krähenstraße 389.
- Rottmann Wwe., sel. Gerh. Simon, Lichtgießer, Schwönekendwäßstraße 381.

- Rubeck, Herm. Carl Diedr., Kaufmann, Firma: Carl Rubeck, Lager von Musikalien und Musik-Instrumenten, Alffstraße 51.
- Rubeck, Joh. Gotth., Kaufmann, Breitenstr. Jac. Q. 784.
- Rubin, Joh. Friedr. Heinr., Beckergrube im 2ten Keller.
- Rubin, Joh. Friedr., Beckergrube im Thorweg 168.
- Rubin, Joh. Hartw. Hinr., Hopfenpacker, Trave b. d. Fischstraße 28.
- Rudolph Wwe., sel. Carl Heinr. Wilh., gr. Schmiedestraße 981.
- Rudolph, Carl Martin Christian, Seefahrer, Hartengrube im Hof 735.
- Rudolph, J. H., Frau, Böttcherstraße 245.
- Rudolph, Joch. Hinr., Krähenstraße 408.
- Rudolph, Joh. Gottfr., Hartengrube im Gang 749.
- Rudolph, Joh. Joch. Peter, Maurergesell, Krähenstraße 408.
- Rüdinger Wwe., sel. Christian Ludwig, Pastor, gr. Altfähre 707.
- Rüesch, Asmus Hinr. Adolph, Instrumentenmacher, Kaufberg, Ecke der Engelsgrube 796.
- Rüesch Wwe., sel. Georg Gotth., Hartengrube 744.
- Rüesch, Matthias, Aeltester der Musiker erster Classe, kleine Burgstraße 769.
- Rüetz Wwe., sel. Mich. Heinr., Königstraße bei St. Catharinen 669.
- Rütting, Carl Joch., Hauszimmermann, Effengr. 790.
- Ruge, Jacob Ferdin., Schiffszimmermann, Engelsgrube im Gang 555.
- Ruge Wwe., sel. Peter Hinr., gr. Burgstraße, Burghof 731 a.
- Ruge sen., Reimer, Gutbesitzer von Nieuhagen in Mecklenburg, gr. Burgstraße 606.
- Rudel, Joh. Heinr. Jürgen, Rosengarten im Gang 42.
- Ruhkick, Joh. Friedr. Ludw., vor dem Holstenthore.
- Ruhncke, Demois., Wahnstraße 463.
- Rummler, Joh. Friedr. Matth., Frau, Klempnermeister, Böttcherstraße 241.
- Rump, Demois., obere Wahnstraße 469.
- Rump, Demois., Conventualin des St. Johannis-Stifts, Negidienstraße 665.

- Rumpf, Joh. Heinr., Ober-Lambour im Lüb. Con-
tingente, Depenau 492.
- Rumpf, Joh. Hinr. Christian, Parzelist zu Israels-
dorf.
- Runau Wwe., sel. Hinr. Martin, Stabenstraße 575.
- Rundshagen, Franz Joh. Hinr., Altschuhmacher, lichte
Dwaßstraße 687.
- Runge, Christoph Jürg. Hinr., Tünkenhagen 154.
- Runge, Georg Nicol., Maurergesell, langen Lohberg 331.
- Runge, Hans Jürgen, Theerbinder, Burgtreppe 764.
- Runge, Hans Peter Diedr., Fährmann auf der Struck-
fähre, vor dem Burgthore.
- Runge, Jacob Daniel, Fischer, Mauer beim Hüter-
thore 396.
- Runge, Joh. Joch., Weinschrödter, Mauer bei der
Düvekenstraße 765.
- Ruppel, Joh. Carl Christian, Glockengießerstraße 218.
- Ruppel, Joh. Nicol., Sargträger an der Dom-Kirche,
Dom-Kirchhof 861.
- Ruprecht, Gustav Christian, Johannisstraße im Gang
JacQ. 28.
- Rufs, Christian, Musiklehrer, Glockengießerstraße 230.
- Rufs Wwe., sel. Georg Heinr. Friedr., weiten Loh-
berg 406.
- Rufs, Joch. Carsten Peter, Wirth im Schwan, Har-
tengrube 734.
- Rufs Wwe., sel. Peter Conrad, Brauerei, untere Hü-
straße 379.
- Russau, Christian Vester, Trödler, gr. Gröpelgr. 511.
- Russau, Georg Gottl., Töpfermeister, Aegidienstr. 656.
- Russau, Peter Hinr., Pagönnienstraße 376.

S.

- Saats, Joh. Andr., Kunstdrechsler, Schüsselbuden 227.
- Sachse Wwe., sel. Theod., Hebamme, Königstraße un-
term alten Schranken 885.
- Sack, Herm. Georg Heinr., Gold- und Silberarbeiter,
untere Bahmstraße 503.

- Sack, Hinr. Joh. Ludw., Böttchermeister, Marlesgrube 515.
- Sachsen, Christian Leop., Gewürzwaaren = Handlung, Engelswisch 579.
- Sachsen Wwe., sel. Christoph Heinr., hinter der Burg 731 a.
- Sachsen, Dems., Mädchenschule, Bahmstraße 496.
- Saedemund, Joh. Heinr., Steinbrücker, Rosengarten 43.
- Sager Wwe., sel. . . ., Burgtreppe 762.
- Sager, Adolph Christoph, Apotheker, unter der Firma: A. C. Sager & Sohn, Johannisstraße Jac. 5.
- Sager, Bernh. Hinr., untere Hundstraße 188.
- Sager, Carl Jacob Matth., Bahmstraße 438.
- Sager, Christian Wilh., vor dem Hüxterthore beim Leimsiederfelde.
- Sager, Christoph Heinr., Lizenbruder bei der Hamburger Post, untere Hundstraße im Sack 55.
- Sager, Joch. Hinr., Regidienstraße im Gang 642.
- Sager, Joh. Aug., Holzseher, Pagönnienstraße 376.
- Sager, Jürgen Hinr., Steuermann, Trade beim grünen Gang 686.
- Sager, Matth. Heinr., Träger, Bahmstraße im Durchgang 489.
- Sager Wwe., sel. Peter Christoph, langen Lohberg 330.
- Sager, Peter, Träger, Bahmstraße im Durchgang 489
- Sager, Peter Hinr., Brauer, Bahmstraße 494.
- Saggess Wwe., sel. Joh. Hinr., Hüßstraße 300.
- Sahn, Herm. Jürg. Diedr., Steuermann, weiten Lohberg 408.
- Sally Wwe., sel. Jacob, Braunstraße 129.
- Samkau, Lorenz Joch., Hartengrube im Gang 723.
- Sandemoy, A., französischer Sprachlehrer, obere Hüßstraße 325.
- Sander, Friedr. Wilh., Höferei, Fischergrube 311.
- Sandhoff, Friedr. Wilh., fl. Gröpelgrube 540.
- Sartori, Franz Wilh. Martin, Maurergesell, Lichtgießer, langen Lohberg 308.
- Sartori, Gottfr. Andreas, Pastor zu Nusse.
- Sartori, Joh. Heinr. Christian, Schlumacherstraße 162.
- Sartori, J. H. C., Frau, Klingberg 962.

- Sals, Caspar Heinr. Herm., Böttchermeister, Trave bei der Depenau 504.
- Sals, Joch. Christian Friedr., Branntweimbrenner, Hartengrube 733.
- Sals Wwe., sel. Joch. Friedr., Glockengießerstraße im Gang 368.
- Sals Wwe., sel. Joch. Hinr., im heil. Geist-Hospital.
- Sals, Joh., Engelsgrube im Thorweg 521.
- Sals, Joh. Joch. Daniel, Träger, Engelsgrube im Gang 498.
- Sals, Joh. Peter Friedr., Altbinder, Böttcherstraße 243.
- Sals Wwe., sel. Nicol., Trave bei der Holstenbrücke 369.
- Sassen, Demois. von, Mühlenbrücke 769.
- Satau Wwe., sel. Joh., Krähenstraße 522.
- Satau . . . , Glockengießerstraße im Gang 373.
- Sattler Wwe., sel. Carl Ludw. Christoph, Dr. d. R., Breitenstraße MMQ. 820.
- Schaar Wwe., sel. Anton Friedr., Glockengießerstraße in Ilhorn's Stiftung 272.
- Schaap, Anton Heinr., Krähenstraße 531.
- Schabbel, Johannes Heinr., Bäckermeister, Holstenstraße am Kohlmarkt 279.
- Schacht, Heinr. Jürgen Christian, Mauer bei der Rosenstraße 574.
- Schacht, Joch. Friedr., Aufwärter am Leihhause, Regimentsstraße, rechts, 692.
- Schacht Wwe., sel. Joh. Gabriel, Engelsgrube 517.
- Schacht, Joh. Hinr., Gastwirth im Großherzog von Mecklenburg, große Burgstraße 604.
- Schachtmann, Joh. Friedr., Holstenstraße 312.
- Schade (genannt Wissner), Joh. Christian Friedr. Ernst, Visteur bei der Consumtions-Accise, lichte Dwasstraße 675.
- Schade, Joh. Joch., Rosengarten im Gang 42.
- Schädel, Friedr. Christian, Musikus erster Classe, Fleischhauerstraße 120.
- Schäding, Joachim, Brettsäger, Mauer beim weiten Lohberg 417.
- Schäding, Joach. Friedr., im heil. Geist-Hospital.
- Schäffer Wwe., sel. Carl Friedr., obere Glockengießerstraße 256.

- Schäffer, Jacob Ludwig, Schneidermeister, Fischergrube 352.
- Schäffer Wwe., sel. Joh. Friedr., Beckergrube 125.
- Schäpel Wwe., sel. Joh. Friedr. Christian, Riefau bei der Engelsgrube 438.
- Schallehn, Joh. Friedr., im heil. Geist-Hospital.
- Scharbau, Andreas Christian Ludw., Seminarist, Johannißstraße JacQ. 21.
- Scharbau, Carsten Joch., Tapezier, Fegeseuer 883.
- Scharbeu, Demois., Lehrerin, Glockengießersstraße 239.
- Scharbau, J. H., Frau, Marlesgrube 564.
- Scharbau Wwe., sel. Joch. Hinr., Glockengießersstraße Ithorns Haus 272.
- Scharbau, Joch. Peter Carsten, Brauer, mittlere Beckergrube 170.
- Scharbau, Joch. Peter Hinr., Knopfmachermeister, Pferdemarkt 942.
- Scharbau, Joh. Joch., Träger, Trave bei der Alsheide 674, auf dem Saal.
- Scharff, Joh. Wilh., Hauszimmermann, langen Lohberg im Hof 336.
- Scharff, Philipp Peter Wilh., Kaufmann, Weinhandlung, unter der Firma: Gustav Lange & Scharff, Mühlenstraße MQ. 911; Comtoir: Mühlenstraße JohQ. 829.
- Scharnweber, Carl Gustav Joch., Schoppenbrauer, Riefau bei der Engelsgrube 348.
- Scharnweber, Joh. Ulrich, Frau, lichte Dwasstraße im Gang 670.
- Schatz, Carl Friedr. Jacob, Uhrmacher, Dankwärtsgrube 601.
- Schatz Wwe., sel. Joh. Christian, Hartengrube im Gang 727.
- Schau, Christian Andreas, Mauer bei der Rosenstraße 424.
- Schau, Friedr. Wulff Christian, Waarenmakler, Effengrube 805.
- Schau, F. W. C., Frau, Dankwärtsgrube 638.
- Schaub, Hans Joch., Träger, siebente Dwasstraße 89.

- Scheel, Carl Detlef Christoph, Gärtner, vor dem Mühlenthore auf Lindenberg's Hof.
- Scheel, Christoph Friedr., Rath'sdiener, untere Wahnstraße 423.
- Scheel, Gottfr. Christian, Gärtner, vor dem Burghthore bei Stubbenhof.
- Scheel Wwe., sel. Joach. Detlef, gr. Burgstraße 627.
- Scheel, Joh. Dan. Heinr., Gärtner, vor dem Burghthore.
- Scheel, Joh. Diedr., Gärtner, vor dem Burghthore beim Zapfenkrüge.
- Scheel, Joh. Gottfr., Steinschiffer, am Wall bei der Dankwärtsbrücke 343.
- Scheel, Joh. Hinr., Baumwollenweber, Krähenstr. 533.
- Scheel, Joh. Hinr. Wilhelm, Frachtbedinger, Fegefeuer 903.
- Scheel, Joh. Joach. Hinr., Seefahrer, Trave bei der Altsheide im Gang 678.
- Scheel Wwe., sel. Joh. Nicol. Hinr., vor dem Holstenthore beim Polierkrüge.
- Scheel, Jgfr., Glockengießerstraße im Gang 274.
- Scheel, Mich. Christoph, Träger-Neltermann, kleine Altesfähre 748.
- Scheel, Paul Nicol. Friedr., Gärtner, vor dem Holstenthore bei der Reiserbahn.
- Scheele, Franz Heinr. Andreas, Caffetier, Königstraße bei der Hügstraße 868.
- Scheele, Joachim Eduard, Kaufmann, Gewürzwaaren-Handlung u. Seifenfabrike; Firma: J. P. Scheele, Klingberg JohQ. 678.
- Scheffler Wwe., sel. Joach. Christian, Ellerbrock im Gang 223.
- Scheinert Wwe., sel. Jacob Heinr., Düvelenstraße 783.
- Scheitherr Wwe., sel. Conrad Leop. Friedr., Glockengießerstraße auf Glanddrps Hof 278.
- Scheitherr, Joh. Wilh. Leop., Bürstenmachermeister, obere Hügstraße 314.
- Schenkewitz, Joseph Johannes Christian, Lohgerber, untere Hundstraße 61.
- Scherling, Joh. Christian, Collaborator am Gymnasium, Königstraße bei St. Catharinen 653.

- Scherron, Joh. Christoph Martin, Pantoffelmacher, weiten Lohberg 412.
- Schesky Wwe., sel. Joh. Diedr., im heil. Geist-Hospital.
- Schetelig, Carl Martin Ludw., Mechanikus, gr. Altesfähre 723; Geschäftshaus gr. Altesfähre 713.
- Schetelig, Christian Herm., Uhrmacher, verfertigt chirurgische Instrumente und Bandagen, Königstraße, Ecke des alten Schranken 884.
- Schetelig, Demois, Breitenstraße MMQ. 820.
- Scheuermann, Heintr. Gotth. Diedr., Schiffszimmermann, fl. Burghof bei der Burgtreppe 731 b.
- Scheuermann, Joh. Traugott, Fährmann und Wirth auf dem Einsigel vor dem Holstenthore.
- Schewell, Abraham Friedr., Korbmachermeister, Breitenstraße MMQ. 819.
- Schewell, Christian Heintr., Drechslermeister, Hügelstraße 320.
- Schickedantz, Franz Christoph, Kaufmann, Firma: F. Schickedantz, Commissions- und Expeditions-Geschäfte, Fischstraße 87.
- Schickedantz, Joh. Ferdinand, Weißgerber, Holzsternstraße 166.
- Schiering, Detlef Nicol. Christian, große Burgstraße auf dem Burghofe 731 a.
- Schildt Wwe., sel. Joh. Christoph, Mauer bei der Weberstraße 729.
- Schildt, Lorenz Gottl., Hauszimmermann, langen Lohberg 334.
- Schilling Wwe., sel. Joh. Hinr., Gastwirth zur Stadt London, obere Wahnstraße 476.
- Schilling, Jürgen Ludwig, Schneidermeister, Hügelstraße 337.
- Schilwe, Friedr. Aug., Waaren-Makler, Marlesgrube 545.
- Schimmelmänn, Christoph Joh. Heintr., Schuhmachermeister, Wahnstraße 446.
- Schimmelmänn, Hinr. Nicol., Schuhmachermeister, Wahnstraße 446.
- Schinck, Heintr. Carl Friedr., Hundstraße im Gang 128.

- Schinckenberg Wwe., sel. Hinr. Christian, Fischergrube im Gang 365.
- Schläger, Peter Ulrich Daniel, Handschuhmacher, untere Hundstraße 181.
- Schleff, Christian Friedr. Hinr., Maurergesell, Lichtgießer, Mühlenstraße 819.
- Schleff Ww., sel. Joh. Christian Detlef, Bahmstraße 492.
- Schleff, Valentin Jacob Christian, Maurergesell, Mauer bei der Glockengießerstraße 385.
- Schleiff, Joh. Joach. Friedr., Schuhmachermeister, Hügstraße 278.
- Schlenert, Joh. Christian David, Lohndiener, Tünfenhagen 149.
- Schlenert Wwe., sel. Joh. Gottfr., Depenau 480.
- Schleufs, Hans Hinr., Bierspünder, untere Glockengießerstraße im Gang 365.
- Schlichting, Andr. Friedr., Bahmstraße im Gang 435.
- Schlichting Wwe., sel. Aug. Friedr., Glockengießerstraße im Gang 223.
- Schlichting, Carl Adolph Christian, Aufwärter, Breitenstraße, Ecke der Fischergrube 805.
- Schlichting, Georg Anton Jochim, Ellerbrock 216.
- Schlichting, H. N. Nachfolger, (Firma), Handlung von allen mathemat., physikal., chem., chirurg., opt. und nautischen Instrumenten, besorgt auch alle Arten Graveur-, Petschier-, Kupferstecher- und Kupferdrucker-Arbeiten, Breitenstraße JacQ. 788.
- Schlichting, Joach. Friedr., Gewürz-, Material- und Cigarren-Handlung, Königstraße bei der Mühlenstraße 840.
- Schlichting Wwe., sel. Thomas Hinr., im heil. Geist-Hospital.
- Schlick & Eckmann, Handlungs-Firma; Comtoir: Mengstraße MMQ. 71. (s. Weber.)
- Schlie, Ernst Carl Friedr. Theodor, Wein-, Material- und Gewürzwaaren-Handlung, Firma: E. C. Schlie, Kaufberg 768; dessen Handlung: gr. Burgstraße, Ecke des Kaufbergs 769.
- Schliemann, Herm. Hinr., Brauer, Fleischhauerstraße 96.

- Schloepke, Adolph Heinr. Christian, Bäckermeister, Schlumacherstraße 218.
- Schloepke, Demois., Bahmstraße auf Brigitten Hof 504.
- Schloepke Wwe., sel. Matth. Carl Heinr., Trave bei der Holstenstraße 373.
- Schlösser, Demois., Ellerbrock 219.
- Schlösser, Diedr. Christoph Nicol., Krämer, Johannisstraße JohQ. 38.
- Schlösser, Eduard Daniel Christian, Lehrer, Bauhof 883.
- Schlösser, Joh. Anton, untere Hügstraße 374.
- Schlösser, Joh. Martin Christoph, Gewürz-, Material- und Kramwaaren-Handlung, Commission- u. Expedition-Geschäft, Firma: Johannes Schlösser, Marien-Kirchhof 216.
- Schlösser, Martin Christoph Anton, Musiklehrer, untere Hügstraße 374.
- Schlötzel Wwe., sel. Wilh., gr. Schmiedestraße hinter St. Petri 978.
- Schlözer, Karl von, Kaiserl. Russischer General-Consul, auch Großherz. Oldenb. Consul, Kaufmann, unter der Firma: Karl Schlözer, Breitenstraße JacQ. 792.
- Schlözer, Nestor von, Kaiserl. Russischer Rath und Vice-Consul; Adresse: Breitenstraße JacQ. 792.
- Schlu, Joh. Gottfr., Ellerbrock 210.
- Schluh, Caspar Joh. Christian, vor dem Mühlenthore.
- Schluh Wwe., sel. Joh. Joch. Christian, fl. Petersgrube 395.
- Schlüter, Adolph, Dr. d. R., Advocat und Notar, Procurator beim Ober-Appellations-Gerichte, Alfstraße 28.
- Schlüter Wwe., sel. Joh. Gottl., verfertigt Tragbänder und Bandagen aller Art, Johannisstraße JacQ. 6.
- Schlütter, Joh. Christian, Hölerei, kleine Schmiedestraße 186.
- Schmahl, Hans Jacob, Flachsbinder, mittlere Hügstraße 362.

- Schmahl, Herm. Friedr. Christian, Musikus erster Classe, Dankwärtigrube 648.
- Schmahl, Hinr., Musikus, Depenau 485.
- Schmahl, Joh. Herm., Tanzlehrer, Depenau 485.
- Schmahlbeck, Peter David Hinr., Webermeister, Cassirer der Brandcassen=Gelder, langen Lohberg 291.
- Schmahlfeldt Wwe., sel. Joch., gr. Burgstraße in der Burg 731 a.
- Schmahlfeldt, Joh. Friedr. Carl, Schlumacherstraße im Hofe 216.
- Schmahlfeldt, Joh. Hermann Dieder., Mügenmacher, Stabenstraße 574.
- Schmahlfeldt, Joh. Joch. Benjamin, vor dem Holstenthore.
- Schmatshagen, Herm. Gottfr. Daniel, Höferei und Krügerei, Fleischhauerstraße 137.
- Schmerberg, Isfr., Hartengrube im Gang 736.
- Schmidt Wwe., sel. Abraham Carl, Schlumacherstraße im Hofe 209.
- Schmidt, Alexander Jac. Friedr., Uhrmacher, Fünfhausen 38.
- Schmidt, Andr. Joch. Conrad, Nadelmacher und Leichenbestatter, Aegidienstraße 657.
- Schmidt, August, Hof=Pächter zu Rixerau, vor dem Mühlenthore.
- Schmidt, Carl Andr., Nadelmacher, Aegidienstr. 657.
- Schmidt, Carl Christian Heinr., Johannisstr. JohQ. 11. (Dessen Frau Hebamme.)
- Schmidt, Carl Anton, Hüßstraße im Gang 368.
- Schmidt, Carl Franz, Knochenhauermeister, Fleischhauerstraße 137 im Hof.
- Schmidt, Carl Gottfried, Packer und Mattenmacher, untere Bahmstraße 510.
- Schmidt & Comp, Handlungs=Firma; s. J. W. Schmidt, Braunstraße 123.
- Schmidt, Christian Friedr., Uhrmacher, Mühlenstraße MQ. 910.
- Schmidt, Christian Friedr., Schneidermeister, Pfaffenstraße bei St. Catharinen 673.

- Schmidt, Christian Heinr., Maurergesell, Hartensgrube im Gang 746.
- Schmidt, Christian Joh. Hinr., Träger, Kiesau bei der Engelsgrube im Gang 430.
- Schmidt, Christoph Friedr., Pergament-Fabrikant, Mühlenstraße JohQ. 824.
- Schmidt, Christoph Heinr., Bürstenmachermeister, Fünfhausen 35.
- Schmidt, David Wilhelm, Hauszimmermann, Glockengießerstraße 267.
- Schmidt, Dems., Wahnstraße auf Brigittenhof 504.
- Schmidt, Dems., Engelswisch 610.
- Schmidt Wwe., sel., Glockengießerstraße in Wickede's Haus 248.
- Schmidt Wwe., sel. Friedr. Aug., Hartengrube 755.
- Schmidt, Friedr. Bernh. Herm., Backnischler, vor dem Mühlenthor, ohnweit Nöltings Hof.
- Schmidt, Friedr. Christian Wilh., Bote bei der Disconto- und Darlehn-Casse, Schwönekendwasstr. 402.
- Schmidt, Friedr. Hermann, Mauer bei der Stabenstraße 729.
- Schmidt, Friedr. Wilh., Kaufmann, Weinhandlung, Firma: Friedr. Schmidt, Depenau, Ecke der Trave 503.
- Schmidt, Gottfr. Christoph, Marlesgrube im Gang 594.
- Schmidt, Georg Christian, obere Mengstraße MMQ. 11.
- Schmidt, Georg Philipp, Rathsbuchdrucker, Firma: G. C. Schmidt Söhne, Mengstraße MMQ. 11.
- Schmidt Wwe., sel. Hans Peter Mich., Hundstraße im Gang 118.
- Schmidt, Heinr. Carl Daniel, Engelsgrube im Gang 498.
- Schmidt, Jacob Bernh., fl. Burgstraße JacQ. 750.
- Schmidt Wwe., sel. Jac. Christoph Heinr., Pfaffenstraße bei St. Catharinen 677.
- Schmidt, Jacob Friedr., Beckergrube 114.
- Schmidt, Jasper Friedr., Schiffszimmermann, Engelswisch im Gang 604.
- Schmidt Wwe., sel. Joch. Christian, Aegidienstr. 701.
- Schmidt Wwe., sel. Joch. Hinr., Stabenstraße 562.
- Schmidt Wwe., sel. Joch. Nicol., Hundstraße im Gang 118.

- Schmidt Wwe., sel. Joh., Glockengießerstr. im Gang 274.
 Schmidt Wwe., sel. Joh. Andreas, Mauer bei der
 Krähenstraße 548.
 Schmidt, Joh. Aug., Uhrmacher, gr. Gröpelgrube 461.
 Schmidt, Joh. Carl, im heil. Geist-Hospital.
 Schmidt, Joh. Carl Aug., Schiffer, fl. Altesfähre 751.
 Schmidt, . . ., Portraitmaler, Johannisstraße JohQ. 31.
 Schmidt Wwe., sel. Joh. Christoph, Dunen- und
 Bettfedern-Handlung, untere Fischstraße 111.
 Schmidt, Joh. Christoph, Kaufmann, Firma: Johs.
 Schmidt, Wollen- u. Baumwollengarn-Handlung
 u. Fabrike, Lager von Bauholz, Glas- u. Colonial-
 waaren, Commission u. Expedition, Beckergrube 198.
 Schmidt, Joh. Detlef, Seefahrer, v. d. Holstenthore.
 Schmidt Wwe., sel. Joh. Friedr., Johannisstraße
 JohQ. 39.
 Schmidt, Joh. Friedr. Martin, Schneidermeister, Jo-
 hannisstraße JohQ. 37.
 Schmidt, Joh. Georg, Lehrer der Elementarschule im
 Megidien-Kirchspiel, Wahnstraße 437.
 Schmidt, Joh. Gottfr., langen Lohberg 287.
 Schmidt, Joh. Heinr., Schiffer, Altschide 650.
 Schmidt, Joh. Heinr. Christian, Krähenstraße 513.
 Schmidt, Joh. Herm., Rathediener u. Rathshauswärter,
 mittlere Hügstraße 346.
 Schmidt, Joh. Hinr., Träger, vor dem Burgthore.
 Schmidt Wwe., sel. Joh. Hinr., gr. Gröpelgrube 461.
 Schmidt Wwe., sel. Joh. Hinr., Fleischhauerstr. 221.
 Schmidt Wwe., sel. Joh. Jacob, Schlumacherstr. 158.
 Schmidt, Joh. Joch. Heinr., Blocksqueerstraße 61.
 Schmidt, Joh. Matth. Nicol., Wein-, Liqueur-, Ge-
 würz- und Taback-Handlung, gr. Burgstraße 618.
 Schmidt, Joh. Nicol. Lorenz, vor dem Mühlenthore.
 Schmidt Wwe., sel. Joh. Peter, Bleicher, vor dem
 Hürterthore.
 Schmidt, Joh. Peter Herm. Friedr., Mauer bei der
 Stabenstraße auf dem Saal 729.
 Schmidt Wwe., sel. Joh. Tobias, Rosenstraße im Gang 470.

- Schmidt, Joh. Wilh., Kaufmann, Firma: Schmidt & Comp., Commission- und Expedition-Geschäfte, Braunstraße 123.
- Schmidt, Igfr., Bahmstraße 502.
- Schmidt, Igfr., Weberstraße 606.
- Schmidt, Jürg. Diedr., Träger, Beckergrube im Thorsweg 168.
- Schmidt, Ludw., Stabenstraße 570.
- Schmidt, Ludw. Christian, Hügstraße im Gang 348.
- Schmidt, Marcus, Schiffer, Engelsgrube 634.
- Schmidt Wwe., sel. Matth. Heinr. von, Königl. Dän. Obrist, Klingberg 924.
- Schmidt Wwe., sel. Matth. Sam., Beckergrube 134.
- Schmidt, Peter Christoph Christian, Bierpünder, Mauer bei der Hügstraße 394.
- Schmidt, Peter Heinr., Rathsbuchdrucker, Firma: G. C. Schmidt Söhne, obere Mengstraße MMQ. 11.
- Schmidt, P. J., Frau, Glockengießerstraße auf Gländörps Hof 278.
- Schmidt Wwe., sel. Reinhold Hinr., Johannisstraße auf Hasen Hof 18.
- Schmidt Wwe., sel. Sam. Hinr., Dankwärtsgrube 651.
- Schmill, Carl Hartw., Engelsgrube im Gang 496.
- Schmill, Friedr. Julius Ernst, Glockengießerstraße im Gang 233.
- Schmill, Joh. Friedrich Samuel, Engelsgrube im Gang 496.
- Schmill, Joh. Hinr. Christoph, Trave bei der Mengstraße MMQ. 99.
- Schmill, Joh. Hinr. Conrad, El. Burgstraße 777.
- Schmoldt, Hans Christian, Effengrube 789.
- Schmoldt, Heinr. Detlef, Effengrube im Gang 791.
- Schmoldt, Joh. Heinr., Effengrube 789.
- Schmüse, Christian Hinr. Friedr., Stuhlmachermeister, Braunstraße 131.
- Schmüser, Claus Herm., Königstraße bei der Mühlenstraße im Gang 838.
- Schmüser, Gerh. Hinr., Träger, Kiesau bei der Depenau 427 a.
- Schmütsch Wwe., sel. Heinr., Brauerei und Malzhandlung, untere Glockengießerstraße 230.

- Schnack, Heinr. Cajus, Gerichtsdiener, Hügstraße 289.
- Schnauer, Caspar Hinr., Sandsfahrer, Mauer bei der Krähenstraße 545.
- Schnauer, Hans Hinr., Steinbrücker, Balauerfohr 176.
- Schnauer, Hans Peter, Mauer b. d. Krähenstraße 545.
- Schnauer, Joch. Hinr., vor dem Holstenthore beim Reiterkrüge.
- Schnauer Wwe., sel. Joch. Christian Ernst, Fischergrube 327.
- Schnauer, Joh. Joch., untere Hügstraße 377.
- Schneider, Friedr. Aug., Schneidermeister, Hundstraße 110.
- Schneider, Joh. Georg Peter, Hauszimmermann, Engelswisch 574.
- Schniedewindt Wwe., sel. Herm. Peter, Dankwärtgrube 620.
- Schniedewindt, Joh. Friedr. Theodor, Böttchermeister, Dankwärtgrube 620.
- Schnoer, Joch. Hinr., Ligenbruder bei der Schnellpost, Pferdemarkt 958.
- Schnoer, Joh. Herm., Kaufmann, Firma: Schnoer & Comp., Commissions- u. Expeditionsgeschäfte, auch Lager von Thee, obere Johannisstraße JohQ. 4.
- Schnoor, Joch. Christian Friedr., Korbmachermeister, Klingberg MQ. 963.
- Schnoor, Hinr. Herm., lichte Dwaßstraße im Gang 670.
- Schnoor, Peter Friedr., untere Bahmstraße 507.
- Schnüber Wwe., sel. Franz Heinr., Hügstraße im Gang 286.
- Schöer Wwe., sel. Hans Hinr., Johannisstraße 34.
- Schön Wwe., sel. Daniel Heinr., Kaufmann, Weinhandlung, Firma: Daniel Schön, große Burgstraße 727.
- Schön, Demois., Hartengrube 762.
- Schön Wwe., sel. Erich Georg Heinr., Hauptmann, Hartengrube 729.
- Schön, Friedr. Ludw., Kaufmann, Beckergube 109.
- Schön, Hans Heinrich, Kaufmann, Breitenstraße, MMQ. 807.

- Schönemann, Carl Andr., Steinhauermeister, Dankwärtigrube 704.
- Schönenberger, Joh. Peter, Firma: Georg Schönenberger, Handlung von Strohhüten, Strohgeflechten, Schweizer-Käsen, auch baumw. Wattensfabriks, Braunstraße 126.
- Schönerstedt, Joh. Heinr. Gottlieb, mittlere Hürstraße 292.
- Schöning, Detl. Friedr., Dankwärtigrube im Gang 702.
- Schönig, Joh. Joch. Franz, Wahnstraße im Durchgang 489.
- Schöning, Joh. Martin, Mauer bei der Rosenstraße im Gang 520.
- Schöning, Jastr., Krähenstraße 534.
- Schöning, Jürgen Christian, Engelsgrube 540.
- Schönrock, Caspar Phil. Ludw., Weins, Gewürz-, Material- und Farbwaaren-Handlung, Firma: Ludwig Schönrock, Holstenstraße 300.
- Schönrock, Demois., Töchtertschule, Beckergrube 114.
- Schönrock, Ernst Friedr., Beckergrube 114.
- Schöpfel, Joh. Caspar, Grümmacher, Holzhandlung, Hartengrube 759.
- Schoels, Georg Ludwig, Wagenlader, Mühlenstraße MQ. 875.
- Schoffelt, Joh. Georg Martin, Wahnstraße 463.
- Schohl Wwe., sel. Hans Hinrich, im St. Jürgens-Hospital.
- Schohl, Joh. Joach. Herm, Rammmeister, Effengrube 804.
- Schomacker Wwe., sel. Joh. Christoph, Mauer bei der Rosenstraße im Gang 575.
- Schomacker, J. F., Frau, Effengrube 805.
- Schomacker Wwe., sel. Peter Friedr., Fischergrube im Gang 371.
- Schomann, Nicol. Heinr. Matth., Holländerei-Pächter zu Neuhof, vor dem Holstenthore.
- Schoner, J. G., Frau, Depenau im Gang 479.
- Schoner, Joh. Gottfr. Christoph, in St. Annenhaufe.
- Schoof, Hinr. Diedr., Hauszimmernann, Dankwärtigrube 624.

- Schooff, Hinr. August Friedr., Bierpünder, Mauer beim Schlachthause 249.
- Schooff, Joh. Hinr. Joch., gr. Burgstraße in der Burg 731 a.
- Schooff Wwe., sel. . . , Glockengießerstraße in Ihorns Armenhaus 272.
- Schott Wwe., sel. Leonh. Hinr. Carl, fl. Altesfähre im Gang 747.
- Schrader, Heinr. Aug. Ferdinand, Wirth auf dem weißen Schwan vor dem Mühlenthore.
- Schrader, Joh. Jac. Adolph, Musikus, Bauhof 818.
- Schräger, Joh. Joch. Carl, Gärtner, vor dem Mühlenthore auf Nöstings Hof.
- Schräger Wwe., sel. Joh. Gottl., Gärtner, vor dem Mühlenthore beim Weinberge.
- Schraep, Peter Hinr., Theerbinder, Engelswisch 591.
- Schramm, Carl Heinr., Gewürz- und Materialwaaren-Handlung, obere Hürstraße 308.
- Schramm Wwe., sel. Christoph, Reißschlägermeister, Trave bei der Braunstraße 156.
- Schramm, Gotth. Meno, Reißschlägermeister, große Burgstraße 725.
- Schramm, Jürgen Franz Hinr., Balauerfohr im Gang 180.
- Schramm jun., Peter Christoph, Reißschlägermeister, Trave beim Holstenthore 156.
- Schreiber, Adolph Hinr. Albert, Brauer, Uhrmacher, Engelsgrube 628.
- Schreiber, Joach. Hartw., im St. Jürgen-Hospital.
- Schreiber, Joh. Christian, Schiffszimmermann, langen Lohberg 297.
- Schreiber, Joh. Ludw., Bürgertambour, Mauer bei der Hundstraße im Hof 197.
- Schrein Wwe., sel. Carl Friedr., Engelsgrube 624.
- Schrein, Gottfr. Jürgen Heinr., Branntweimbrenner, Klingberg 677.
- Schrein, Jacob Carl, Schiffer, Engelswisch 612.
- Schrein, Peter Christian Carl, Bier- und Essig-Brauerei, Malzhandlung, Engelswisch 614.

- Schreiter, Joh. Peter Friedr., Hutfabrik, Schwöner-
fendwasstraße 381.
- Schreive Wwe., sel. Joh. Friedr., Trave bei der Hol-
stenbrücke 370.
- Schröder, Benjamin Hinr. Joch., langen Lohberg im
Hofe 336.
- Schröder, Carl, Dankwärtsgrube 659.
- Schröder, Carl Adolph Heinr., Malermeister, Johan-
nisstraße JacQ. 21.
- Schroeder, Carl Matth., Glockengießerstraße 268.
- Schröder, Carl Matth., Ältester der Musiker zweiter
Classe; macht, reparirt und stimmt Flötenuhren,
Drehorgeln etc., Fegefeuer 890.
- Schröder Wwe., sel. Christian, Regidienstraße 705.
- Schröder, Christian Georg Friedr., Hundstraße 175.
- Schröder Wwe., sel. Christian Joh. Joach., Rosen-
straße 477.
- Schröder, Christoph, Mühlenstraße JohQ. 775.
- Schröder, Daniel Heinr., am Ball beim Mühlen-
damm 845.
- Schröder, Demois., fl. Burgstraße 739.
- Schröder, Demois., Dankwärtsgrube 638.
- Schröder, Demois., Trave bei der Matsfähre 474.
- Schröder, Friedr., Brauer und Buchhalter, langen
Lohberg 351.
- Schröder, Georg Bernh., Chauffeegeld-Einnehmer zu
Hansfelde bei Moisling vor dem Holstenthore.
- Schröder Wwe., sel. Georg Friedr. Nicol., im heil.
Geist-Hospital.
- Schröder, Georg Peter, untere Hundstraße 67.
- Schröder, Gottfr. Hinr., Regidienstraße im Keller 849 c.
- Schröder Wwe., sel. Gotthard Hinr., vor dem Hol-
stenthore bei der Reiserbahn.
- Schröder, Hans Christoph, Destillateur und Hand-
lungsgeschäft, gr. Buagstraße 716.
- Schröder Wwe., sel. Hans Hinr., Fleischhauerstr. 85.
- Schröder, Hans Hinr., Schiffsbohrer und Bollstec-
macher, Engelsgrube im Gang 504.
- Schröder Wwe., sel. Hans Jürg., im heil. Geist-Hospital.
- Schröder, Hans Peter Hinr., Schneidermeister, En-
gelsgrube 550.

- Schröder Wwe., sel. Heinr. Bonavent., Mauer beim Mühlenthore 762.
- Schröder, H. C. T., Frau, langen Lohberg 308.
- Schröder, Heinr. Joh. Joch., kleine Gröpelgrube im Gang 541.
- Schroeder, Heinr. Wilh. Ludwig, Tischlermeister, Krähenstraße 405.
- Schröder, Hermann, Dr. d. R., Bevollmächtigter der 5ten Asscuranz=Compagnie, Königstraße bei der Hürstraße 871.
- Schröder, Hinr. Franz Jacob, Schiffszimmermann, Ellerbrock 227.
- Schröder, Joach. Friedr., Gärtner, vor dem Holstenthore.
- Schröder, Joch. Friedr., hinter der Burg 737.
- Schröder, Joch. Friedr., Webermeister, langen Lohberg 328.
- Schröder, Joch. Hinr., Brettsäger, St. Annenstraße auf dem alten Posthose 806.
- Schröder, Joh., Böttcherstraße 257.
- Schröder, Joh. Carl, Material- und kurze Waaren, Commissions- und Expeditions-Geschäfte; Firma: Heinr. Griestop, gr. Burgstraße 630.
- Schröder Wwe., sel. Joh. Erdmann, Hundstraße 186.
- Schröder, Joh. Friedr. Heinr., Gastwirth in der Stadt Wismar, Kaufberg 762. Inhaber der Bade- und Schwimm-Anstalt, vor dem Burgthore.
- Schröder, Joh. Friedr. Jürgen, Krug und Hölerei, am Markt 237.
- Schröder, Joh. Friedr. Peter, Dankwärtgrube 639.
- Schröder, Joh. Heinr., Senator, Kaufmann, unter der Firma: Heinr. Schröder, Kaufberg 795.
- Schröder, Joh. Heinr., Instrumentenmacher-Gehülfe, langen Lohberg 293.
- Schröder, Joh. Heinr. Daniel, Tischlermeister, Fleischerhauerstraße 85.
- Schröder, Joh. Heinr. Diedrich, Marlesgrube im Gang 594.
- Schröder Wwe., sel. Joh. Hinr., Glockengießerstraße auf Fuchtings Hof 265.
- Schröder Wwe., sel. J. H., Hebamme, Fischergrube 330.

- Schröder Wwe., sel. Joh. Hinr., Hundstraße im Gang 123.
- Schröder, Joh. Hinr., Träger, Stabenstraße 577.
- Schröder, Joh. Hinr., Bahmstraße im Gang 435.
- Schröder, Joh. Hinr. Friedr., Gärtner, v. d. Holstenthore.
- Schröder, Joh. Hinr. Nicolaus, Wahrbereiter, Bahmstraße 484.
- Schröder, Joh. Joach. Heinr., Böttcherstraße 245.
- Schröder, Joh. Joch. Birch im Thurm auf der Holstenbrücke 349.
- Schröder Wwe., sel. Joh. Joch. Hinr., Weberstraße 609.
- Schröder, Joh. Jürgen Friedr., Schuhmachermeister, gr. Schmiedestraße hinter St. Petri 281.
- Schröder Wwe., sel. Joh. Ludwig, Rosenstraße im Gang 488.
- Schröder, Joh. Nicol. Gotthard, Brauer, Glockengießerstraße 239.
- Schröder Wwe., sel. Joh. Peter, Breitenstraße bei St. Jacobi 774.
- Schröder, Joh. Peter Hinr., Bandreißer, Mauer bei der Düwelenstraße auf dem Saal 729.
- Schröder, Joh. Wilh., Gold- und Silber-Arbeiter, untere Negidienstraße, rechts 622.
- Schröder, Joh. Zacharias, Schön- u. Schwarzfärber, gr. Gröpelgrube 466.
- Schröder, Jgfr., Negidienstraße im Hof 668.
- Schröder, Jürg. Christian, Gelbgießer, Bahmstraße 442.
- Schröder Wwe., sel. Jürgen Hinr., Hürstraße im Gang 276.
- Schröder, Jgfr., Kiesau bei der Engelsgrube 417.
- Schröder, Michael Christian, Hutmachergesell, Stabenstraße im Gang 591.
- Schröder, Peter Christian, Bahmstraße im Gang 445.
- Schröder Wwe., sel. Peter Gottfr., Negidienstraße im Gang 642.
- Schröder, Peter Heinr. Adolph, vor dem Hürerthore, bei den Bleichen.
- Schröder, Peter Wilh., Kaufberg MMQ. 791.
- Schröder Wwe., sel. . . . , Fleischhauerstraße 111.
- Schröger, Joh. Hinr. Christian, Gärtner, vor dem Mühlenthore beim Weinberge.

- Schüler, Joh. Friedr., Kaufmann, Lager von kurzen
Kram- und Bandwaaren, Commissions- und Expedi-
tions-Geschäfte, Fischergrube 409.
- Schümann, Carl Friedr., Müller, auf dem Kaninchen-
berge bei den Fischerbuden.
- Schümann, Carl Martin, Schiffszimmermann, Engels-
wisch im grünen Gang 604.
- Schümann, Joh. Hinr., Träger, Trave bei der Dank-
wärtgrube im Reinfeldt 599.
- Schümann, Joh. Joch., Schiffer=Ueltermann, Breiten-
straße, Ecke der Engelsgrube 797.
- Schümann, Joh. Will., Böttcherstraße 260.
- Schünemann Wwe., sel. Joh. Christian, Kaufberg 761.
- Schünmann Wwe., sel. Christian Friedr., Krähen-
straße 522.
- Schünmann, Joh. Christian Jacob, Schneidermeister,
Wahmstraße 460.
- Schürhoff, Georg, Pastor der Katholischen Gemeinde,
Pfaffenstraße bei der Parade 916.
- Schütt, Carl Wilh. Matthias, Schiffer, Schwönekens-
dwaßstraße 384.
- Schütt, Franz Gottl., Brauer, Glockengießerstraße 243.
- Schütt, Franz Peter, Schiffszimmermann, Ellerbrock 221.
- Schütt, Hans Joch. Hinr., Bierspünder, Mauer beim
Schlachthause 254.
- Schütt Wwe., sel. Hans Wilh., gr. Altesfähre 722.
- Schütt, Heinr. Carl Detlef, Müller, Mauer beim
Hüterthore 385.
- Schütt Wwe., sel. Heinr. Nicol., Beckergrube 170.
- Schütt, Joachim Hinr. Jürg., Träger, Rosengarten
im Gang 42.
- Schütt, Joch. Hinr., Gärtner, vor dem Mühlenthore
ohnweit des Krankenhofes.
- Schütt, Joh. Christian Friedr., Schiff=Clarirer,
Firma: C. F. Schütt & Comp., Breitenstraße
bei der Pfaffenstraße JacQ. 780.
- Schütt, Joh. Friedr., Träger, Engelswisch im grünen
Gang 604.
- Schütt, Joh. Friedr. Heinr., Weißgerbermeister, Aegi-
dienstraße 618.

- Schütt, Joh. Heinr. Friedr., Kaufmann, Firma: Joh. Schütt, Glockengießerstraße 245.
- Schütt, Joh. Heinr. Ludwig, Holländerci-Pächter zu Buntekuh vor dem Holstenthore.
- Schütt Wwe., sel. Joh. Hinr., Glockengießerstraße 245.
- Schütt, Joh. Joach., Böttchermeister, Trave beim grünen Gang 682.
- Schütt, Joh. Ludw. Heinr., Engelsgrube 546.
- Schütt, Joh. Mich. Dan., Hartengrube im Gang 755.
- Schütz, Aug. Ernst, Kaufmann, Mengstraße MMQ. 73.
- Schubert, Daniel Jacob Lorenz, Maurergesell, Trave bei der Hartengrube 713.
- Schuhardt Wwe., sel. Joh. Peter, Buchbindermeister, Schlüsselbuden 210.
- Schuldt, Joh. Heinr., Steuermann, Mauer bei der Schafferei 584.
- Schuldt, Joch. Hinr., Eigenthümer des Schöfstes Neuhof vor dem Holstenthore.
- Schuler, Lorenz Friedr., privilegirter Weinmakler, obere Hürstraße 340.
- Schultz, Aug. Ludw., Schirmmacher u. Leuchtengeld-Cassirer, Holstenstraße 322.
- Schultz, Carl Friedr. Nicol., Schumacherstraße 198.
- Schultz, Christian Friedr., Marlesgrube im Gang 570.
- Schultz, Christian Wilh., Korbmacher, Fleischhauerstraße 109.
- Schultz, Christoph Friedr., Frau, Lehrerin im St. Annen-Kloster.
- Schultz, Christoph Ludw., Mauer bei der Schafferei im Gang 572.
- Schultz, Demois., gr. Burgstraße 731 d.
- Schultz, Friedr. Wilh. Heinr., Klempnermeister, gr. Schmiedestraße 285.
- Schultz, Isfr., Balauerfohr im Gang 191.
- Schultz, Georg Carl Bernhard, Hutfabrik, untere Holstenstraße 326.
- Schultz, Georg Heinr., Bäckermeister, Marlesgr. 506.
- Schultz, Heinr. Aug. Joh., Kaufmann, Weinhandlung, Firma: H. J. Schultz. — Commissions- und Expeditions-Geschäft unter der Firma: C. Cruse, Klingberg, JohQ. 933.

- Schultz Wwe., sel. Heinr. Bernh., Eisenkramwaaren-
Handlung, auch holländ. Flaggentuch, Steuermanns-
bücher, Seekarten &c., gr. Burgstraße 717.
- Schultz, Herm. Hinr., Förster zu Falkenhufen vor dem
Mühlenthore.
- Schultz, Joach. Hinr. Matth., Frau, Glockengießers-
straße im Gang 373.
- Schultz Wwe., sel. Joch. Balthasar, Wahnstraße
im Gang 430.
- Schultz, Joch. Christoph, kurze Kram-, Eisenwaaren-
und Papier-Handlung, Markt 244.
- Schultz Wwe., sel. Joch. Heinr., Schneidermeister,
Hundstraße 129.
- Schultz Wwe., sel. Joch. Hinr., Effengrube im Gang
791.
- Schultz, Joh. Carl Friedr., Sattlermeister, Mühlens-
straße 821.
- Schultz, Joh. Caspar Wilh., Kloostervogt, Düvelen-
straße 743.
- Schultz, Joh. Christian Gottfr., Freitöpfer, Pferde-
markt 967.
- Schultz Wwe., sel. Joch. Christian Friedr., Staben-
straße im Hof 570.
- Schultz Wwe., sel. Joh. Ernst, Dankwärtgrube im
Gang 657.
- Schultz Wwe., sel. Joh. Ernst Gottl., im heil. Geists-
Hospital.
- Schultz, Joh. Friedr., Frau, Stabenstraße 570.
- Schultz, Joh. Friedr. Christian, Malz-Musfacker,
Schlumacherstraße 216.
- Schultz, Joh. Friedr. Christoph, Hutfabrik, Holsten-
straße 326.
- Schultz, Joh. Hinr., Bürger-Tambour, alten Schran-
gen 961.
- Schultz, Joh. Hinr., gr. Gröpelgrube 514.
- Schultz Wwe., sel. Joh. Jacob, Glockengießersstraße in
Alhorn's Stiftung 272.
- Schultz, Igfr., Depenau 466.
- Schultz, Igfr., langen Lohberg 306.

- Schultz Wwe., sel. Jürgen Friedr., Trave bei der
Marlesgrube auf dem Reinfeld 598.
- Schultz Wwe., sel. Nicol. Diedr., vor dem Hütter-
thore beim Irrenhause.
- Schultz, Peter Gottl., Brauer, Hügstraße 280.
- Schultz, Peter Hinr., Schiffszimmermann, Engelswisch
im Gang 600.
- Schultz Wwe., sel. Wilh. Nicol. Friedr., vor dem
Hütterthore.
- Schultze, Joh. Andr. Gottl., Petri-Kirchhof 305.
- Schultze Wwe., sel. Joh. Christian, Schneidermeister,
Alshede 658.
- Schultze, Joh. Georg Anton, Mauer beim weiten
Lohberg 415.
- Schultze, Joh. Hinr., Böttchermeister, Dankwärtgrube
608.
- Schultze Wwe., sel. Joh. Hinr. Wilhelm, langen Loh-
berg 306.
- Schultze, Peter Herm., Mühlenstraße im Römischen
Reiche 775.
- Schulz, Carl Gottfried Ludwig, Schuhmachermeister,
Leichenbestatter, untere Engelsgrube 634.
- Schulz, Herm. Gottfr. Heinr., Stabenstraße 586.
- Schumacher Wwe., sel. Christian David, Hüg-
straße 288.
- Schumacher, Demois., Fischergrube 336.
- Schumacher, Franz Joh. Heinr., Rathsdienner, Kling-
berg MQ. 1009.
- Schumacher, Herm., Kaufmann, Firma: Schumacher
& Dittmer, Colonials und Farbwaaren-Handlung,
auch Taback-Fabrik, Commission und Expedition,
Mühlenstraße, JohQ. 831.
- Schumacher, Joch. Gottfr. Aug., Uhrmacher, Kling-
berg MQ. 1009.
- Schumann Wwe., sel. Carl Jacob, H. Burgstr. 572.
- Schumann, Georg Gottfried Wilh., Tischlermeister,
Fleischhauerstraße 89.
- Schumann, Christoph Friedr., Tuchmacher, Krähen-
straße 528.
- Schumann, Joh. Carl Friedr., Aeltermann des Amtes
der Hauszimmerleute, St. Annenstraße 795.

- Schumann, Joh. Carl Heinr., Tuchmacher, Johannisstraße JacQ. 30.
- Schumann, Joh. Christoph Conrad, langen Lohberg im Hof 336.
- Schumann, Joh. Franz Christoph, Marlesgrube im Gang 511.
- Schumann Wwe., sel. Peter, Engelsgrube 544.
- Schunck Wwe., sel. Christian Friedr., gr. Burgstraße in der Burg 731 a.
- Schunck, Franz Daniel Jochim, Gärtner, vor dem Burgthore beim Bogelsang.
- Schunck, Georg Friedr. August, Krug- und Höferei, Holstenstraße 328.
- Schunck, Hans Heinr., Buchhalter, Königstraße bei der Wahnstraße 856.
- Schunck Wwe., sel. Hans Hinr., Gärtner, vor dem Burgthore am Wege nach der Ballastkühle.
- Schunck, Jacob Diedrich, Hauszimmermann, Beckergube im Thorweg 168.
- Schunck Wwe., sel. Joch. Heinr., auf der Ballastkühle, vor dem Burgthore.
- Schunck, Joch. Friedr. Wilh., fl. Burgstraße, Burghof 731 b.
- Schunck Wwe., sel. Joch. Hinr., Branntweinbrenner, hinter der Burg 736.
- Schunck, Joh. Heinr., Gärtner und Wirth auf der Ballastkühle, vor dem Burgthore.
- Schunck, Michael Diedr., im heil. Geist-Hospital.
- Schunck, Nicol., Wettebediener, Fleischhauerstraße 147.
- Schunck, Wilh. Christian Jürgen, Pferdekaufner und Gastwirth im Beil, gr. Burgstraße 622.
- Schupp, J. C. F., Frau, gr. Gräpelgrube 446.
- Schuster, Joh. Gottl., Hauszimmermann, Fischergrube 334.
- Schwabe, Georg Friedr., Eigenthümer des Hofes Strecknig vor dem Mühlenthore.
- Schwanbeck, Joch. Friedr., Ballastbörter, Trave bei der Engelsgrube, auf dem Saal 636.
- Schwanck, Christian Heinr. Franz, Schiffer, kleine Altesfähre 744.

- Schwanck Wwe., sel. Friedr. Ernst, Breitenstraße hinterm Markt 946.
- Schwartz Wwe., sel. Claus Hinr., Wahnstraße in Höveln Gang 430.
- Schwartz, Detl. Joh. Hinr., vor dem Holstenthore.
- Schwartz, Franz Christian, Trave bei der Marlesgrube auf dem Reinsfeld 598.
- Schwartz Wwe., sel. Hermann Friedr., Branntweimbrenner, Böttcherstraße 244.
- Schwartz, Joach. Hinr., Altbinder, siebente Dwaßstr. 87.
- Schwartz, Joach. Peter, vor dem Holstenthore.
- Schwartz, Joch. Friedr., Krug und Höferei, Engelsgrube 520.
- Schwartz, Joch. Friedr., Johannisstraße im Gang 12.
- Schwartz, Joch. Hinr., Hügterthorbrücke 382.
- Schwartz, Joh. Conrad Ludw., Sandfahrer, Mauer bei der Glockengießerstraße 382.
- Schwartz Wwe., sel. Joh. Friedr. Wilh., Engelsgrube 533.
- Schwartz, Joh. Joach. Hinr., Mühlenstr. im Gang 825.
- Schwartz, Ludw. Heinr. Hans, Wahnstraße 489.
- Schwartz, Wilhelm, Schiffer, Engelswisch 610.
- Schwartzkopf, Carl, Gold- und Silberarbeiter, Münz- u. SilberWarden, Königstraße bei der Hügstraße 891.
- Schwartzkopf, Friedr. Wilh., Bunsfütterer, obere Fleischhauerstraße 106.
- Schwarz, Detlef Heinr. Herm., Träger, Mauer beim Hügterthore 395.
- Schweder Wwe., sel. Arend Matthias, Hundstraße im Sack 52.
- Schweder Wwe., sel. Carl Heinr., Fruchthandlung und Gastwirthschaft im goldnen Löwen, obere Hügstraße 319.
- Schweder, Nicol. Carl, langen Lohberg im Gang 302.
- Schwedt, Heinr. Wilh. Christian, Bäcker zu Schlutup.
- Schwedt, Joh. Heinr. Aug., Seefahrer, Fischergrube im Gang 339.
- Schweim, Joch. Hinr., vor dem Burgthore.
- Schweinsberg, Joh. Gottfried, Maurergesell, Engelsgrube 516.

- Schwenn, Jgfr., Hartengrube 760.
 Schwenn, Christian Wilh., Hauszimmermann, Düve-
 kenstraße 746.
 Schwenn, Demois., Ascheide 661.
 Schwenn, Jacob Friedr., Visiteur bei der Consum-
 tion's-Recise, Schwönekendwasstraße 395.
 Schwenn, Joh. Christian, düstere Dwasstraße 572.
 Schwenn Wwe., sel. Joh. Friedr. Hartwig Bendix,
 Glockengießerstraße 277.
 Schwenn, Nicol. Hinr., vor dem Mühlenthore, auf
 Dr. Behn's Garten.
 Schwenn, Theod. Jürg. Diedrich, Copiist, Glocken-
 gießerstraße 277.
 Schweppe Wwe., sel. Albrecht, Dr. d. R., vor dem
 Mühlenthore, bei der Hügertthor-Allee.
 Schwerin, Friedr. Joh., Seefahrer, Engelsgrube 499.
 Schwieler, Jgfr., Glockengießerstr. in Wickede's Haus 248.
 Schwiens Wwe., sel. Joh. Gabriel, fl. Petergrube im
 Gang 394.
 Schwiering, Gerhard Rudolph, Instrumentenmacher-
 Gehülfe, Fischergrube 316.
 Schwisau, Jgfr., Balauerfohr 186.
 Schwisau Wwe., sel. Christian, obere Engelsgrube im
 Schifferhof 529.
 Schwoll, Demois., Tünkenhagen 151.
 Schwoll Wwe., sel. Joach. Conrad, untere Glocken-
 gießerstraße 227.
 Seebe jun., Hans Hinr. Christian, Fischer, Trave
 bei der Effengrube 786.
 Seebe Wwe., sel. Joh. Joch. Christian, Fischer, Trave
 bei der Effengrube 786.
 Seeburg, Joh. Ludwig, Höferei, Mühlenstraße MQ.
 882 im Keller.
 Seefeldt, Joh. Friedr., Ascheide 648.
 Seegrön, Joh. Hinr. Aug., Schneider, Beckerg. 129.
 Seeler, Hinr. Christian Paul, Träger, untere Hund-
 straße 60.
 Seemann,, Hartengrube im Gang 746.
 Seemann Wwe., sel. Claus Hinr., Breitenstraße bei
 der Engelsgrube MMQ. 799.

- Seemann, Franz Jürgen Jacob, Krähenstraße 409.
 Seemann, Gottlieb Gerhard, Miethkutscher, obere Johannisstraße JacQ. 2.
 Seemann, Joch. Hinr., Gold- und Silber-Arbeiter, Hügstraße 358.
 Seemann Wwe., sel. Joch. Hinr., Koff im Keller 398.
 Seemann, Joh. Andreas Georg, Hügstraße 357.
 Seemann, Joh. Heinr., Handschuhmacher, Regidienstraße 675.
 Seemann, Joh. Hinr. Carl, Stabenstraße 588.
 Seemann, Ludwig Diedr., Miethkutscher, Kaufberg, JacQ. 762.
 Seemann, Wilh. Bernhard Franz, Hartengrube im Gang 746.
 Seestädt, Franz Daniel, Schiffszimmermann, Engelsgrube im Gang 547.
 Seestädt, Franz Jürgen Hinr., Schiffszimmermeister, Beckergrube 124.
 Seestädt, Joch. Nicolaus David, Schiffszimmermann, Engelswisch 594.
 Seestädt, Nicolaus, Schiffszimmermann, Engelsgrube im Gang 547.
 Segert, Joh. Martin, Depenau 495.
 Segnitz, Christian Ludw., gr. Burgstraße, Burghof 731 a.
 Seidel, Maxim. Theodor, Kaufmann, Medizin- und Manufacturwaaren-Handlung, auch Commission- u. Expedition-Geschäfte, Johannisstraße JohQ. 21.
 Seidler, Christian Friedr., Mauer beim weiten Lohberg 421.
 Seidler, Joh. Friedr. Arnold, Firma: Friedr. Seidler, Gewürz- u. Materialwaaren-Handlung, Lager von Sigarren u. Rauchtaback, Thee &c., Engelsgrube 549.
 Seiler, Heinr. Gottfried, Branntweinbrenner, Hundstraße 127.
 Seivert, Nicol. Christoph, Particulier, Hügstraße 300.
 Seivert, Gotth. Jacob, Schneidermeister, Böttcherstraße 263.
 Selck, Hans Gebh., Frau, langen Lohberg 307.
 Selck, Hans Gebh., im heil. Geist-Hospital.

- Sell, Christoph Hinr., Hauszimmermann, Fleischhauerstraße 77.
- Sell, Claus Christian, (s. Nachtrag.)
- Selpien, Joh. Christian Peter, Schuhmachermeister, Altsheide 662.
- Sengbusch Wwe., sel. Balthasar Georg Sebastian, Glockengießerstraße auf Fuchtings Hof 265.
- Sengbusch, Demois., Conventualin des St. Johannis-Stifts, Johannis Hof 42.
- Sense Wwe., sel. Joh. Friedr., Krähenstr. im Gang 530.
- Serff, Igfr., Wahnstraße im Gang 430.
- Severin, Carl Gustav, Schiffer, kl. Burgstraße 741.
- Seydler, Christian Nicol. Gottsr., Aegidienstraße im Gang 644.
- Seydler, Joh. Carl, Böttchermeister, Dankwärtsgrube 629.
- Seydler, Joh. Christian, Trave bei der Hartengrube im Gang 770.
- Siedler, Heinr. Gotthard Gottfried, Tapezier, vor dem Holstenthore bei St. Lorenz.
- Siegfried Wwe., sel. Joach. Christian, Mühlenstraße MQ. 904.
- Siegfried, Christian Heinr., Kaufmann; Firma: Joach. Christ. Siegfried, Handlung von kurzen Krans und Eisenwaaren, Papier u., Markt 261. 262.
- Siegler, Franz Joh. Gabr., kl. Burgstraße JacQ. 747.
- Siegler, Herm. Nicol. Eduard, Schiffszimmermann, Trave bei der Altsheide 645.
- Siegmund, Christian Diedr. Ludw., Pantoffelmachermeister, Schwönekendwaßstraße 398.
- Siemering Wwe., sel. Gerh. Hinr., Fischergrube im Gang 364.
- Siemering, Joh. Carl Ludw., Fischergr. im Gang 361.
- Siemers, Peter Hinr., privilegirter Makler, Fischerstraße 84.
- Siemon, Joh. Carl Christoph, Gastwirth im weißen Schwan, Kaufberg 763.
- Siemsen, Claus Joch., Holzseher, Engelsgrube 493.

- Siemsen, Cornelius Clement, Glockengießerstraße im Gang 217.
- Siemsen, Jacob Hinr. Andreas, beedigter Waarenmaler, kl. Altesfähre 751.
- Siemsen Wwe., sel. Joh. Christian, Glockengießerstraße im Gang 373.
- Siemsen, Demois., Glockengießerstraße 359.
- Siemsen, Aug. Ferd., Kaufmann, Associé von Jacob Ludw. Bruhns & Sohn, Braunstraße 147.
- Siemsen, Christian Ludw., Breitenstraße bei St. Jacobi MMQ. 802.
- Siemsen Wwe., sel. Christian Wilh. Aug., Amtmann, Agidien-Kirchhof 637.
- Siemsen, Herm. Friedr., Buchhalter, Rosengarten 41.
- Siemsen Wwe., sel. Joh. Hinr. Wilh., Mauer bei der Rosenstraße 528.
- Siemsen, Joh. Ludw. Heinr., Glockengießerstraße im Gang 373.
- Siemsen, Joh. Matth. Leop., Kaufmann, Associé der Firma: J. J. Wedel, Beckergrube 270.
- Siemsen, Jürg. Carl Heinr., Schneidermeister, kleine Schmiedestraße 176.
- Siemsen, Nicol., Schneidermeister, Engelsgrube 629.
- Siemsen, Nicol. Georg Bernhard, Mühlenstraße im Hof JohQ. 781.
- Sievers Wwe., sel. Friedr. Wilh. Heinr., Kolk, im Keller 398.
- Sievers, Heinr., Kaufmann; Firma: H. H. Kahl & Sohn, Schlüsselbuden, Holstenstraßen-Ecke 232.
- Sievers, Jacob Hinr., Marlesgrube im Gang 594.
- Sievers Wwe., sel. Joh. Hinr., Kaufmann, Mengstraße MMQ. 10.
- Sievers, Joh. Matthias, Mühlenstraße JohQ. 776.
- Sievers, Matthias, Dr. d. R., Senator, Breitenstraße JacQ. 790.
- Sievert Wwe., sel. Meno Jacob, Engelsgr. im Keller 530.
- Sievert, Jgfr., im heil. Geist-Hospital.
- Siewerksen, Dems., Wahnstraße auf Brigittenhof 504.
- Siegener Wwe., sel. Georg Adolph Franz Heinr., Weberstraße 606.

- Siemon, Jgfr., Hartengrube auf dem Saal 717.
 Siggelkor, Joh. Friedr., Tapezier, Fleischhauerstr. 89.
 Simen, Heinr. Justus, Fuß- und Mode-Handlung,
 Mühlenstraße MQ. 922.
 Simons, Heinr. Joch., Pächter des Hofes zu Padelügge.
 Simons Wwe., sel. Joh. Hinr. Thomas, vor dem
 Burgthore beim Pockenhofe.
 Sindt, Hans Joch. Hinr., Träger, gr. Gröpelgr. 448.
 Singhol, August, Postsecretair bei der Mecklenburger
 Post, Klingberg 934.
 Slevogt, Mad., Markt 250.
 Söderberg, Jgfr., Krähenstraße im Gang 526.
 Söderberg Wwe., sel. Matth. Ulrich, Hundstraße im
 Gang 118.
 Söhler Wwe., sel. Joh. Christoph, gr. Burgstraße in
 der Burg 731 a.
 Söhren Wwe., sel. Herm. Anton, Hartengrube 736.
 Söhren, Joh. Diedr., Kaufmann, Tuchhandlung, Alf-
 straße 57.
 Söhren Wwe., sel. Paul Friedr., gr. Gröpelgrube 444.
 Söhrens, Heinr. Wilh., gr. Burgstraße im Gang 620.
 Söhrmann Wwe., sel. Claus Hinr., Balauerfohr im
 Gang 191.
 Sodtmann, Joh. Peter Jacob, Hundstraße 85.
 Sohn, Diedr. Jacob, Hundstraße im Gang 128.
 Sohn, Joh. Christian, Hundstraße im Gang 128.
 Sommer, Christian, Ledertauer, Megidienstraße 618.
 Sommer, Demois., Megidienstraße 683.
 Sommer, Friedr. Christian Joh., Kaufmann; Firma:
 F. Sommer & Comp., Commission- und Expedi-
 tion-Geschäfte, Lager von engl., franz. u. deutschen
 Eisen- und Kramwaaren, untere Beckergrube 231.
 Sommer, Hans Hinr., Stecknifahrer-Ältermann,
 Hartengrube im Gang 719.
 Sommer, Hans Hinr. Diedr., Johannisstraße im Gang
 JacQ. 28.
 Sommer, Joh. Hinr., Stecknifahrer, Trave bei der
 Effengrube 777.
 Sommer, Hinr. Friedr. Andreas, Gärtner, vor dem
 Mühlenthore bei der Sandgrube.

- Sommer Wwe., sel. Joch. Hinr., Seiden-, Lein-, Tuch- und Woll-Handlung, Beckergrube, Fünshausen Ecke 136.
- Sommer, Joh. Carl Heinr., Schuhmachermeister, kleine Schmiedestraße 174.
- Sommer, Joh. Carl Nicol., Schuhmachermeister, Engelsgrube 538.
- Sommer, Joh. Christian Friedr., Gewürz-, Material- und Farbwaaren-Handlung, Trave bei der Beckergrube 280.
- Sommer Wwe., sel. Joh. Daniel, Stecknigfahrer, Trave bei der Effengrube 777.
- Sommer, Johannes Friedr., Kaufmann; Firma: Joh. Christn. Sommer Sohn, Commissions- und Speculations-Geschäfte, untere Beckergrube 111.
- Sommer, Joh. Gottfr., Schuhmachermeister, Engelsgrube 538.
- Sommer, Joh. Hermann Christoph, Stecknigfahrer, Trave bei der Effengrube 779.
- Sommer, Michael Hinr. Christoph, Stecknigfahrer, Trave bei der Hartengrube 707.
- Sonnenberg, Hinr. Christoph, Gärtner, vor dem Holstenthore bei Rebenhof.
- Sonntag Wwe., sel. Mich. Christian, fl. Burgstraße, in Krahn's Convent 788.
- Souchay Wwe., sel. Joh. Daniel, Beckergrube 144.
- Souchay Wwe., sel. Joh. Daniel, Schüsselbuden, Ecke der Braunstraße 192.
- Souchay, Marc André, Johannisstraße JohQ. 24.
- Souchay & Suckau, Manufacturwaaren-Handlung en gros, Braunstraße 146.
- Spahrhier, Heinr., Pfänder, Mühlenstraße 817.
- Spangenberg, Demois., Pugarbeiterin, obere Mühlenstraße MQ. 933.
- Spangenberg, Joh. Carl Christian, Malermeister, Braunstraße 129.
- Sparll, Igfr., Effengrube 797.
- Speckhahn, Joh. Heinr., Hauszimmermann, Fünshausen im Gang 23.

- Spendler, Joh. Aug. Anton, Wirth auf dem Schiffszimmermeister-Amthause, untere Fischergrube 304.
- Spendler, Marcus Hinr., Gärtner, vor dem Holstenthore beim Polierkrüge.
- Spennig, Anselm Joh. Gottfried, Uhrmacher, mittlere Hügstraße 204.
- Spennig Wwe., sel. Peter Dan., Wahnstraße 493.
- Spethmann, Andreas Asmus Diedr., Bauervogt zu Borwerk vor dem Holstenthore.
- Spethmann, Christian Martin Jacob, Rosenstraße im Gang 488.
- Spethmann Wwe., sel. Hans Diedr., Wirthin auf dem Adler vor dem Holstenthore.
- Spethmann, Hans Hinr., Engelsgr. im Thorweg 521.
- Spethmann, Hans Paul Hinr., Gärtner, vor dem Holstenthore beim Sinkenberge.
- Spethmann, Heinr. Joach. Friedr., Seefahrer, Fünshausen im Gang 23.
- Spethmann, Joach. Diedr. Heinr., fl. Burgstraße im Keller 771.
- Spethmann, Joh., Engelsgrube im Gang 504.
- Spethmann, Joh. Heinr., Glockengießerstraße im Gang 220.
- Spethmann, Joh. Hinr., Träger, Marlesgrube 508.
- Spethmann, Joh. Hinr. Friedr., Wirth im rothen Hahn, untere Braunstraße 153.
- Spethmann, Joh. Joch., Weberstraße 608.
- Spethmann Wwe., sel. Joh. Joch. Martin, Mauer bei der Krähenstraße 547.
- Spethmann, Jürg. Hinr. Iden, Maurergesell, Rosenstraße 482.
- Spethmann, Matth. Hinr., Engelsgr. im Thorweg 521.
- Spethmann, Matth. Joh. Jac., Seefahrer, Fünshausen im Gang 23.
- Spetzler, Joh. Anton, Stadt-Baumeister, Bauhof 828.
- Spiegel, Wilh. Carl Anton, Tapissierie-Handlung, Firma: Wilhelm Spiegel, Markt 363.
- Spiering, Andreas Diedr. Christian, Halbhufner zu Niendorf bei Moißling.
- Spiering, Herm. Otto Nicol., Altschuhmacher, düstere Dwasstraße 588.

- Spiering, Joch. Thom. Gotth., Schneider, vor dem Mülenthore.
- Spiering, Stephan Hinr. Christian Daniel, Tapezier, Pferdemarkt 942.
- Spilhaus, Christian Ludw. Karl, Kaufmann: Firma: Karl Spilhaus jun., Handlung von franzöf. Tapeten, Lampen, Fußdecken, Cigarren &c., Commissions- und Expeditions-Geschäfte, Trave, Ecke der Braunstr. 120.
- Spilhaus, Karl Sigismund, Kunst- und Commissions-Handlung, Lager von eisernen emaillirten Kochgeschirren, Papier, Neusilberwaaren, Brillen &c., Lotterie-Geschäfte, engen Krambuden 255.
- Spilhaus, Ludolph, Lieutenant im Lübeckisch-Bremischen Infanterie-Bataillon, Königstraße 893.
- Spitzbart, Friedr. Franz Lorenz, gr. Gröpelgrube im Gang 446.
- Spitzbart Wwe., sel. Joh. Heinr. Christian, große Gröpelgrube im Gang 446.
- Spitzbart, Joh. Heinr. Diedrich, Rosenstraße im Gang 492.
- Spöhnmann Wwe., sel. Carl Joh., Krügerei, Frumme Dwaßstraße 64.
- Spohn, Demois., Fleischhauerstraße 63.
- Sponholz, Heinr. Gustav Friedrich, Firma: G. F. Sponholz, Lager von Manufacturwaaren u. Leinen en gros und en détail, Breitenstraße, Ecke der Fleischhauerstraße 956.
- Sprenger, Joh. Gottfr., langen Lohberg im Gang 303.
- Springnitz, Christn. Christoph, Altbinder, (s. Nachtrag.)
- Springnitz, Joh. Friedr. Dav., Visiteur bei der Consumtions-Accise, untere Hügstraße 260.
- Sprung Wwe., sel. Joh. Georg Christian, Wahnstraße 444.
- Staack, Jgfr., langen Lohberg 306.
- Staack, Joh. Joch. Erdmann, Höferei, Klingberg im Keller MQ. 938.
- Staack, Matth. Hinr., Pantoffelmacher, obere Fleischhauerstraße 111.
- Stackemann, Friedr. Wilh., Handlung mit Mobilien und Betten, Marlesgrube in der schwarzen Krähe 564.

- Stäcker Wwe., sel. Hans Detlef, kleine Burgstraße im Convent 788.
- Stahl, Conrad Herm. Wilh., Weinhandlung, in der Krämer-Compagnie, Schüsselbuden 190.
- Stahl, Jac. Simon, Stockholmer Prahmschreiber, Trave bei der Engelsgrube 640.
- Stahl, Joh. Gottfr., Privatlehrer, Mauer bei der Schafferei 582.
- Stahl, Joh. Heinr., Central-Einnehmer bei der Consumtions-Accise, Johannisstraße JacQ. 20.
- Stahl Wwe., sel. Simon, Fischstraße 110.
- Stahlberg, Carl Matth., Schlächtermeister, Mauer bei der Fleischhauerstraße auf dem Schlachthause 235.
- Stahmer, Joh. Christian Jürg., Schoppenbrauer, Fischerggrube im Gang 365.
- Stahmer, Jürgen Hinr., Stabenstraße 580.
- Stallbaum Wwe., sel. Andr. Jürg. Hinr., Stecknigsfahrer, Dankwärtgrube 702.
- Stallbaum, Joh. Gottfried, Stecknigsfahrer-Neltermann, Trave bei der Hartengrube 775.
- Stallbaum, Joh. Nicol., Stecknigsfahrer, Trave bei der Dankwärtbrücke 704.
- Stallbaum Wwe., sel. Joh. Nicolaus, Stecknigsfahrer, Trave bei der Effengrube 779.
- Stallbaum, Mich. Nicol., Stecknigsfahrer-Neltermann, Trave bei der Hartengrube 712.
- Stammer, Franz Hinr., Bierspünder, Mauer beim Schlachthause 253.
- Stammer, Hans Friedr., Schoppenbrauer, Mauer bei der Weberstraße 601.
- Stamp Wwe., sel. Hans Jacob, weiten Lohberg 413.
- Stamp Wwe., sel. Joch. Hinr., unten der Fleischhauerstraße bei der Pforte 233.
- Stange Wwe., sel. Christian Gottfr., Alfstraße 38.
- Stange, Christoph Diedr., Hopfenpacker, Wirth, Fischerggrube 362.
- Stange, Friedr. Bernhard, Kaufmann, Commissions- und Expedition-Geschäfte, Schüsselbuden 200.

- Stange, Georg Heinr. Christian, Wirth auf dem
Strecknitzfahrer-Amthause, Hartengrube 756.
- Stange, Georg Wilh., beedigter Waarenmafler, Alf-
straße 61.
- Stange, Joach. Christian, Tabackshandlung, bei St.
Johannis 60.
- Stange Wwe., sel. Joh. Carl, untere Braunstraße 123.
- Stange, Joh. Hartw., Glockenläuter an der St. Petri-
Kirche, Depenau 473.
- Stapelfeldt Wwe., sel. Carl Christoph, Marlesgr. 550.
- Stapelfeldt, Carl Christoph Heinr., Material-, Leinen-,
Manufactur-, Wollen- und Fernwaaren-Handlung,
Marlesgrube 550.
- Stapelfeldt, Franz Daniel Friedr., Depenau 494.
- Starky, Bernhard Wilh., Glasermeister, Fischergr. 335.
- Starky Wwe., sel. Eduard, obere Engelsgrube 543.
- Starky Wwe., sel. Thomas Conr., Fischergrube 369.
- Starre, Franz Martin, Schuhmachermeister, Engels-
grube 502.
- Staubau, Georg Christoph Ludw., Kaufmann, obere
Fleischhauerstraße 115.
- Stave Wwe., sel. Asmus Christian, Mauer bei der
Hügstraße 391.
- Stave, Carl Herm. Michael, Leinenhandlung, weiten
Krambuden 245.
- Stave, Friedr. Aug. Asm., Schreiber am St. Annen-
Kloster, St. Annenstraße 794.
- Stave, Joach. Christian Heinr., Malermeister, Dank-
wärtsgrube 623.
- Steche, Carl Christian Friedr., Dr. d. R., Advocat
und Niedergericht's-Procurator, obere Johannisstraße
JohQ. 8.
- Stechenbauer, Georg Herm. Andr., Essigbrauerei
und Malzhandlung, unter der Firma: Georg
Stechenbauer, Ramm Nachfolger, Beckergr. 232.
- Stechenbauer Wwe., sel. Hans Hinr. Christian, untere
Krähenstraße 403.
- Stechenbauer, Joh. Christian Herm., Branntwein-
brenner, untere Krähenstraße 403.
- Steen, Joach. Hinr., Kaufmann, Pferdemarkt 946.

- Steenck, Joh. Christoph, langen Lohberg 300.
- Steenhus, Joh. Nicolaus, Briefträger bei der Stadt-
Post, gr. Burgstraße auf dem Burghof 731.
- Steenhus, Joh. Heinr., im heil. Geist-Hospital.
- Steer, Christian Heinr. Peter, Kaufmann, Cassian-
und Corduan-Fabrik, untere Hundstraße 66.
- Steer Bwe., sel. Joh. Joch. Christian, Hundstraße 133.
- Steer Bwe., sel. Julius Christian Gottfr., Brauerei,
Bahmstraße 482.
- Steffen, Hans Hinr. Friedr., vor dem Holstenthore.
- Steffen, Jacob Peter, Wirth im Struhl, untere Becker-
grube 236.
- Steffen, Joch. Matth. Hinr., Postreiter, untere Becker-
grube 237.
- Steffen, Joh. Joch. Conr., langen Lohberg im Gang 297.
- Steffens, Christian Heinr., Schullehrer, vor dem Mül-
lenthore, bei St. Jürgen.
- Steffens, Jgfr., Rosenstraße 485.
- Steffens, Asmus Peter, Hartenrube im Gang 723.
- Steffens Bwe., sel. Christian Phil., Trave bei der
gr. Petersgrube 410.
- Steffens, Gottfr. Jac. Detl., Schiffer, Engelswisch 620.
- Steffens, Gustav Julius, Lieutenant im Lübeckisch-Bre-
mischen Infanterie-Bataillon, Bahmstraße 451.
- Steffens, Hans Christoph, im heil. Geist-Hospital.
- Steffens, Hans Christoph, Frau, Engelsgrube im
Gang 498.
- Steffens, Hans Hinr. Christian, Gärtner, vor dem
Müllenthore zu Rothbeck.
- Steffens Bwe., sel. Hans Jürgen, Kolk im Keller 398.
- Steffens, Hans Nicol., Mauer bei der Glockengießer-
straße 211.
- Steffens, Herm. Peter, Schiffszimmermeister, Trave
bei der Engelsgrube 484.
- Steffens, Joch. Heinr., vor dem Holstenthore.
- Steffens, Joch. Hinr., Gärtner vor dem Holstenthore
hinter der Lorenz-Kirche.
- Steffens, Joh. Carl Friedr., Brauer, Glockengießerstr. 270.
- Steffens, Joh. Christian, Fischer, Mauer bei der Hüg-
straße 393.
- Steffens, Joh. Heinr., Böttchermeister, gr. Gröpelgr. 461.

- Steffens, Peter Asmus, Holzschieber, Hartengr. 723.
 Steffens, T. H., Frau, gr. Schmiedestraße hinter St. Petri 291.
 Stegemann, Carl Friedr., Barbier, Mühlenstraße MQ. 875.
 Stegemann, Hans Christoph, Tuchmacher, Krähenstraße 412.
 Stegemann, Joh. David Nicol., Wundarzt an St. Annen, St. Annenstraße 793.
 Stegemann, Johann Heinrich August, Tuchmacher, Balauerfohr im Gang 180.
 Stegemann, Joh. Joch. Diedr., Tuchmacher, Krähenstraße 532.
 Stegelmann, . . . , Fischergrube im Gang 361.
 Stegelmann Wwe., sel. Joh. Peter, kl. Burgstraße auf dem Burghofe 731 b.
 Steger, Joh. Leopold, Cassirer am Zoll-Bureau, kleine Burgstraße 774.
 Stegmann Wwe., sel. Asmus, Böttcherstraße 258.
 Stegmann, August Nicol. Friedr., Balauerfohr im Gang 180.
 Stegmann, Joh. Lorenz Christoph, Krähenstraße 527.
 Stegmann, Matth., Wagenlader, St. Annenstraße 791.
 Stegmann, Peter, Wagenladergehülfe, St. Annenstr. 791.
 Stehn, Joh. Jürg. Christian, Gärtner, vor dem Holstenthore hinter der Lorenz-Kirche.
 Stehr, Joh. Hinr., Aufwärter, Mauer beim Hüterthore 244. (Dessen Frau Kochfrau.)
 Stein, Franz Heinr. August, Träger, Mauer bei der Hundstraße 195.
 Stein Wwe., sel. . . . , im heil. Geist-Hospital.
 Stein Wwe., sel. Friedr. Joch. Nicol., Hundstraße 137.
 Stein Wwe., sel. Joh. Daniel, Glockengießerstraße in Wickede's Armenhaus 248.
 Stein Wwe., sel. Joh. Ferdinand, Reißschlägermeister, Trave bei der Braunstraße 158.
 Stein Wwe., sel. Joh. Joch. David Hinr., untere Glockengießerstraße 216.
 Stein Wwe., sel. Joh. Matth., langen Lohberg 326.
 Stein, Joseph Elias, Knochenhauermeister, Fleischhauerstraße 84.

- Stein, Moritz Joch., Uhrmacher, Klingberg 999.
- Steinfahrt Wwe., sel. Christian Carst., im heil. Geists-Hospital.
- Steinfafs, Friedr. Christoph, Schuhmachermeister, Ellersbrock 228.
- Steinfath, Joh., untere Hügstraße im Gang 376.
- Steinfatt Wwe., sel. Joh. Joch. Carl, Blocksdwasstr. 68.
- Steinfeldt Wwe., sel. Andr. Joh. Jacob, Dankwärtsgrube 624.
- Steinhagen, Joach. Hinr., Krug und Höferei, große Gröpelgrube 499.
- Steinhagen Wwe., sel. Joch., Bahmstraße 430.
- Steinhagen, Joch. David, Träger, Deponau 478.
- Steinhagen Wwe., sel. Joch. Hinr., Glockengießerstr. 278.
- Steinhagen, Joh. David, Karrenführer, Dankwärtsgrube 624.
- Steinhagen Wwe., sel. Peter, Fischergrube im Gang 371.
- Steinhagen, Peter, Gastwirth im großen Christoph, (Table d'hôte, Gelegenheit ins Holsteinische, Cutinsche, Mecklenburgische u. Hamburg ic.), Holstenstraße am Kohlmarkt 275.
- Steinlein, Georg Leonhard, Hauszimmermann, Rosengarten 39.
- Steisloff Wwe., sel. Christoph Magnus, Regidienstraße in Carstens Hof 668.
- Steitz, Joh. David, Particulier, Mühlenbrücke 768.
- Steltzner & Schmaltz, Firma des Kunst- u. Handelsgärtners J. C. W. Hartwig.
- Stempel, Joh. Friedr. Carl, Hügstraße im Gang 348.
- Stempel Wwe., sel. Pet. Friedr., siebente Dwasstraße 87.
- Stenbeck Wwe., sel. Joh. Diedr., Tuchmacher, Stabenstraße 568.
- Stenck, Hinr. Bonav., Glockengießerstr. im Gang 233.
- Stenck, Joh., Dankwärtsgrube im Gang 702.
- Stender Wwe., sel. Carl Christoph, Balauerfohr 190.
- Stender, Demois., Brauerei, Beckergrube 120.
- Stender, Friedr. Detlev, Gastwirth zur Stadt Braunschweig, Mühlenstraße JohQ. 779.
- Stender, Geschwister, Hartengrube 745.
- Stender, Hans Joch., Balauerfohr 173.

- Stender, Carl Joh. Matth., Ober-Wächter, Bauhoff 840.
 Stender, Joch. Hinr. Christian, Miethkutscher, Fleischauserstraße 151.
 Stender, Jgfr., Mauer bei der Weberstraße auf dem Saal 829.
 Stender, Joh. Dan., Zimmer-Polier, Bauhof 839.
 Stender Wwe., sel. Joh. Joch. Detlef, Hartengrube im Gang 723.
 Stender Wwe., sel. Peter Nicol., Trödler, Marlesgrube 554.
 Stender, Reinh. Heinr., Handschuhmacher und Bandagist, Glockengießerstraße 268.
 Stender Wwe., Johannisstraße im Gang 12.
 Stenner, Joh. Christian, Schiffszimmermann, Fünshausen im Gang 20.
 Sterly, Hans Joch., Träger, Depenau 487.
 Sterly, Joh. Joach., Träger, Blocksdwaßstraße 63.
 Stern sen., A. M., Schlüsselbuden 188.
 Stern jun., J. M., kauft Prätiosen und alte Sachen, Schlüsselbuden 188.
 Sternberg, Joh. Christoph, Schiffszimmermann, Engelswisch 593.
 Sternberg, Joh. Gotth., Glockengießerstr. im Gang 223.
 Steyer Wwe., sel. Joh. Peter, düstere Dwaßstr. 548.
 Steyer, Joh. Heinr. Matthias, Buntfutterer, Schlüsselbuden 225.
 Stiegmann, Hinr. Carl, Schuhmachermeister, St. Annenstraße 792.
 Stiegmann, Joh. Hinr., Ober-Tambour bei der Bürgergarde, St. Annenstraße 792.
 Stiehl Wwe., sel. Joh. Carl, Mauer bei der Stabensstraße 540.
 Stiehl, Joh. Joch. Diedr., Musiklehrer, Organist an der Jacobi-Kirche, Jacobi-Kirchhof 705.
 Stierling, G. S., Mühlenstraße JohQ. 922.
 Stockmann Wwe., sel. Carl Friedr., Dankwärtsgrube im Gang 657.
 Stockmann, Joachim Heinr., fl. Gröpelgr. im Gang 541.

- Stockmann, Joch. Franz Herm., Förster zu Rigerau vor dem Mühlenthor.
- Stockmann, Joh. Ludw., Forstwärter zu Wesloe vor dem Burghore.
- Stockmann . . . , Stabenstraße im Gang 573.
- Stöh, Joh. Joch., Altschuhmacher, Kiefau bei der Engelsgrube 442.
- Stoeltzner, Joh. Ludolph Heinr., Buchhalter, Glockengießerstraße 282.
- Stöwen Wwe., sel. Claus, Mengstraße MQ. 1.
- Stoll, Carl Peter, Beckenschlägermeister, Fegefeuer 886.
- Stoll Wwe., sel. Christian Friedr., Schlumacherstraße im Gang 201.
- Stoll, Gottfried Joch. Franz, Schlumacherstraße 204.
- Stoll Wwe., sel. Joch. Hinr., Fischergrube 367.
- Stoll, Joh. Andr., Glockengießerstraße 280.
- Stoll Wwe., sel. Joh. Ernst, Stuhlmachermeister, Pferdemarkt 942.
- Stoll, Wilh. Heinr. Gustav, Barbier, Agidienstr. 681.
- Stolle, Christian Peter Wilh., Malermeister, obere Hundstraße 98.
- Stolle, Diedr. Carl Gottl., Tapissierie-Handlung, Firma: C. Stolle, Breitenstraße, Ecke der Johannisstraße JohQ. 971.
- Stolle, Joh. Heinr., Krüger, Fischergrube 415.
- Stoltenberg Wwe., sel. Joh. Christian, Aepfelhöckeri, Marlesgrube im 2ten Keller.
- Stolterfoht Wwe., sel. August, Kaufmann, Firma: Johannes Grabau, Lager zum Verkauf im Großen und Kleinen von Steingut, Porzellan, Glaswaaren und Fensterglas; Commissions- und Expeditions-Geschäfte, Königstraße bei der Hügstraße 870. 871.
- Stolterfoht Ww., sel. Caspar Diedr., Kaufmann, Schüsselbuden 196.
- Stolterfoht, Demois., Conventualin des St. Johannis-Stifts, Hügstraße 298.
- Stolterfoht, Eduard, Kaufmann, Tuchhandlung, Firma: J. N. Stolterfoht, Breitenstraße bei der Johannisstr. JohQ. 970.
- Stolterfoht Wwe., sel. Gottl. Nicol., Prediger, gr. Burgstraße 611.

- Stolterfoht, Joh. Nicolaus, Kaufmann, Tuchhandlung, Firma: J. N. Stolterfoht, Breitenstraße bei der Johannisstraße JohQ. 970.
- Stolterfoht, Joh. Nicolaus, (Gottlieb Sohn), privilegirter Makler, obere Beckergrube 157.
- Stolterfoht, , im heil. Geist-Hospital.
- Stoofs, Carl Gottfr. Phil., Mechanicus, Breitenstraße bei St. Jacobi 801.
- Stoofs, Joch. Hieron., gr. Burgstraße im Gang 620.
- Stoofs, Joh. Heinr., Schneider-Meltermann, Mühlenstraße JohQ. 832.
- Stotzer Wwe., sel. Friedr. Wilh. Carl Aug., weiten Krambuden 248.
- Straube, Carl Gottfr., Schneidermeister, Fleischaugerstraße 81.
- Straube, Joh. Ludw. Christoph, Lehrer der Elementar-Mädchenschule im St. Marien-Kirchspiel, Fleischaugerstraße 81.
- Streiber, Gottfr. Ludw., Maurergesell, Beckergrube im Thorweg 130.
- Strenge Wwe., sel. Christian Aug., Färber, Fleischaugerstraße 91.
- Strentz, Joh. Joch. Peter, Schiffszimmermann, Trave bei der Mäheide 670.
- Strentz, Nicol. Joh. Heinr., Seefahrer, Engelsgrube im Gang 514.
- Stresow, Demois., Conventualin des St. Johannis-Stifts, Johannis Hof 42.
- Stricker, Herm. Heinr., Schiffer, H. Burgstr. JacQ. 749.
- Stricker, Ludw. Wilh. Georg, Eigenthümer von Ringstädten Hof, vor dem Mühlensthor.
- Stricker, Nicol. Hinr. Diedr., Wirth auf dem Engel vor dem Mühlensthor.
- Strickrodt, Joh. Heinr. Ludw., Juwelen-, Gold- und Silber-Handlung, Fürstl. Schwarzburg-Rudolstädtscher Commissionsrath, am Markt 240.
- Strömbeck, Mad., Engelsgrube 516.
- Strömbeck, N. H., Tünkenhagen 159.
- Strohfeldt Wwe., sel. Ludwig Heinr. Christian, Hundstraße 101.

- Strohkarck, Carl Joh. Herm., Glockengießerstraße im Gang 217.
- Strohkarck, Joh. Jacob Wilhelm, Schlumacherstraße auf Sobels Hof 216.
- Struck Wwe., sel. Georg Christian, Marlesgrube 541.
- Struck, Gustav, Kunst- und Handelsgärtner, vor dem Hofstenthore bei Nebenhof.
- Strücker Wwe., sel. Joch. Nicol. Gottl., untere Hartengrube 761.
- Strunck, Aug. Jürgen Nicol., Brettsäger, am Wall beim Cußwahn 338.
- Strunck, Carl Caspar, Gärtner, vor dem Mühlenthore auf dem Klosterhofe.
- Strunck, Hans Joch. Friedr., Gärtner, vor dem Mühlenthore in der Kahlhorst.
- Strunck Wwe., sel. Hieronymus Caspar, Gärtner, vor dem Mühlenthore in der Kahlhorst.
- Strunck Wwe., sel. Joch. Hinr., Gärtner, vor dem Mühlenthore in der Kahlhorst.
- Strunck, Joh. Friedr. Christian, Schneidermeister, Megidiensstraße 684.
- Strunck, Joh. Heinr., Gärtner, vor dem Mühlenthore bei Rothbeck.
- Strunck, Joh. Herm., Sargträger an der St. Megidien-Kirche, Megidien-Kirchhof 634.
- Strunck, Thomas Heinr. Herm., Gärtner, vor dem Mühlenthore.
- Strufs Wwe., sel. Christoph Hinr., im heil. Geists-Hospital.
- Strufs Wwe., sel. Joh. Christoph, düstere Dwasstraße 582.
- Strufs, Joh. Hinr. Gottfr., Schiffstischler, Engelsgrube 631.
- Strufs, Zacharias Hinr., Gastwirth in der großen Linde, gr. Burgstraße 623.
- Strusz, Joh. Carl Friedrich, Bürstenmachermeister, Marlesgrube 540.
- Struve, Joh. Joch., Gewürz-, Material- und Farbewaaren-Handlung, Bahmstraße 455.
- Stubbendorff, Joh. Friedr., Grümmacher, Hundstraße 99.

- Stubbendorff, Joh. Joch. Bernhard, Wirth auf der
Lohmühle vor dem Holstenthore.
- Stuck, Joh., Segel- und Compassmacher, Trave bei
der Mengstraße 102.
- Stuck, Peter Heinr., Schiffer, Trave bei der Menge-
straße 102.
- Stuckenbergh Wwe., sel. Heinr. Friedr. Aug., Regie-
dienstraße 643.
- Stübe, Joch. Friedr., Bohrenschmidt, Mühlendamm 841.
- Stüber, Joh. Diedr., Bierspünder, Ellerbrock im Gang 223.
- Stüeck, Joh. Jacob Friedr., Brauerei und Malzhand-
lung, Musiklehrer, mittlere Glockengießerstraße 281.
- Stüeck Wwe., sel. Peter Hinr., Lohgerber, Lünken-
hagen 145.
- Stühm, Detlef Schack, Glockengießerstr. im Gang 373.
- Stühm, Joh. Diedr. Ludw., Dielenträger, Balauer-
fohr 167.
- Stührholtz, Hans Joch., Ausacker, Mauer bei der
Stabenstraße 553.
- Stüven, Aug. Florent., Obsthandlung, Fünfhausen 11 b.
- Stüver, Ludwig, Unteroffizier im Lüb. Contingente,
gr. Gröpelgrube im Gang 501.
- Stüwe, Carl Christian, Fischergrube im Gang 371.
- Stüwe Wwe., sel. Hans Adolph, Trave bei der
Hartengrube im Gang 776.
- Stüwe Wwe., sel. Hinr. Nicol. Matth., Pferdemarkt 945.
- Stüwe, Joh. Hinr., Branntweinbrenner, gr. Schmiede-
straße 993.
- Stüwe, Joh. Mich. Adolph, Stecknigfahrer, Trave
bei der Effengrube 776.
- Stüwe, Mich. Diedr., Stecknigfahrer, Hartengrube
im Gang 719.
- Stuhlmann, Georg Christoph, Hügstraße 306.
- Stuhr, Hans Hinr. Friedr., Bahmstraße im Durch-
gang 489.
- Stuht, Matth. Ludw. Aug., Glasermeister, Hügstraße 329.
- Stuht Wwe., sel. Friedr., Krähenstraße im Gang 407.
- Stuht, Gottl. Christian Friedr., Glockenläuter, Regie-
dienstraße 646.
- Stuht, Joh. Friedr., Hügstraße im Gang 364.

- Stuh, Joh. Hinr. Jürgen, gr. Gröpelgrube 500.
 Stuh Wwe., sel. . . . , im heil. Geist-Hospital.
 Sturm, Christian Friedr., Kaufmann, Ellenwaaren-
 Handlung, Lager von schwedischen Bettstellen, große
 Schmiedestraße, Ecke der Holstenstraße 296.
 Sturm, Heinr. Gottfr., Maurergesell, auch Amtsbote,
 St. Annenstraße 614.
 Stutz Wwe., sel. Joch. Martin, Blech-, Eisen- und
 Blei-Arbeiter, Schüsselbuden 211.
 Stutzer, Joh. Christian, langen Lohberg im Thor-
 weg 307.
 Suck, Joh. Hinr., Sattlermeister, obere Wahnstraße 470.
 Suckau, Christian Heinr., Kaufmann, Associé der
 Handlung: Souchay & Suckau, Braunstraße 146.
 Suckau, M. D., Frau, Lehrerin, Fischergrube 347.
 Suckau, Simon Heinr. Röttger, Schiffer, kl. Burg-
 straße 782.
 Suchting, Jgfr., im heil. Geist-Hospital.
 Südel Wwe., sel. Hans Detl., Hundstraße im Gang 136.
 Südel, Joh. Wilh. Diedr., Seefahrer, gr. Burgstraße
 auf dem Burghofe 731 a.
 Sülbrandt, Hans Hinr., siebente Dwasstraße 89.
 Sülbrandt, Joch., Mauer beim Schlachthause 245.
 Sülbrandt Wwe., Pfaffenstraße bei der Parade 915.
 Suhl, Demois., Conventualin des St. Johannis-Stifts,
 Johanniöhof 42.
 Suhl, Demois., untere Johanniöstraße JohQ. 32.
 Suhl, Jürgen Herm., Maurergesell, Dankwärtsgrube
 im Gang 637.
 Suhl, Wilh. Ludwig, Candidat E. Ehrw. Ministerii,
 Regidienstraße 652.
 Suhr, Carl Mich., Aufwärter, Depenau 486.
 Suhr, Demois., Hügstraße 350.
 Suhr, Demois., Königstraße oben der Hundstraße 661.
 Suhr, Joh. Philipp Christian, Scharfrichter, Thierarzt,
 Mauer beim weiten Lohberg 431.
 Suhr, Johannes, Wundarzt, Breitenstraße hinter der
 Canzlei JohQ. 957.
 Suhrbeer, Jgfr., Fischergrube 327.
 Suhse, Friedr. Christian, Trödler, Kolk bei der Hol-
 stenstraße im ersten Keller.

- Suhse, Jgfr., fl. Petersgrube im Gang 394.
 Sukoff, Joh. Friedr. Theodor., Marlesgrube 505.
 Sunderhoff Wwe., sel. Friedr. Aug. Samuel, untere
 Hürstraße 369.
 Susemihl, Carl Joach. Joh., untere Bahmstraße 496.
 Susemihl, Joh. Peter Heinr., Lehrer an St. Annen.
 Susemihl, Joh. Wilhelm, alten Schranken auf dem
 Saal 962.
 Suwe, Friedr. Ferdinand, Apotheker, Klingberg MQ.
 1004.
 Sydel, Joh. Heinr. Wilh., Schiffszimmermann, Eller-
 brock 226.

T.

- Tack, genannt Diercks, Joh. Friedr. Christian,
 Lohndiener, Engelsgrube 537.
 Taentzer, Friedr. Wilhelm, Spiegelmacher, Fisch-
 straße 105.
 Taentzer, F. W., Frau, Böttcherstraße 253.
 Tafel, Joh. Bernardus, Schuhmachermeister, große
 Schmiedestraße 979.
 Tamm, Joh. Christian, Brauer, mittlere Hürstraße 282.
 Tamm, Joh. Joch. Friedr., Tischlermeister, untere
 Johanniestraße JacQ. 22.
 Tamsen Wwe., sel. David August, Bier- und Essig-
 brauerei, Beckergrube 128.
 Tanck Wwe., sel. Christian Nicol., Königstraße bei
 der Mühlenstraße 841.
 Tanck Wwe., sel. Conrad Christoph, Schloßmeister,
 fl. Burgstraße MMQ. 774.
 Tanck Wwe., sel. Hans Friedr. August, Glocken-
 gießerstraße auf Glandörps Hof 278.
 Tanck, Jeron. Ludw., Kaufmann, Manufacturwaaren-
 Handlung, Schüsselbuden 189.
 Tanck, Joh. Christoph, Schloßmeister, Königstraße
 bei der Mühlenstraße 841.
 Tanck, Jgfr., Mühlenstraße im Keller MQ. 908.
 Tanck, Peter Nicol., Hufschmidt, gr. Gröpelgrube 453.
 Tarone, Demois., obere Fleischhauerstraße 112.

- Tauber Wwe., sel. Joh. Lorenz, Fleisqhauerstraße 73.
- Techau, Franz Peter Hinr., Schloffermeister, kleine Schmiedestraße 177.
- Techau, Geschwister, fl. Petersgrube 390.
- Techau Wwe., sel. Hans Heinr., Holstenstraße 272.
- Techau, Heinr., Uhrmacher, Handlung mit allen Arten Uhren, Holstenstraße 272.
- Techau, Joh. Christian, Trave bei der Petersilienstraße 685.
- Techau jun., Joh. Christian Friedr., Tischlermeister, fl. Burgstraße MMQ. 783.
- Techau, Nicol. Friedr., fl. Burgstraße MMQ. 783.
- Techau sen., Nicol. Gabriel, Tischlermeister, Fleisqhauerstraße 125.
- Tegelman, Simon Heinr. Friedr., Aufwärter, Fleisqhauerstraße 127.
- Tegtmeyer, Georg Christian, Senator, Kaufmann, Firma: C. F. Gundlach Wwe. Koch & Comp., Fischstraße 85.
- Tegtmeyer, Georg Matth. Wilh., Klempnermeister, untere Mühlenstraße MQ. 876.
- Tegtmeyer, J. J. D., Frau, Mühlenstraße JohQ. 826.
- Tegtmeyer Wwe., sel. Joh. Wilh., Fischergrube 310.
- Ternité, Otto Albert Carl, Kunstgärtner, zwischen dem Mühlen- und Hürterthore, beim Vogelsang.
- Tesch, Joh. Hinr., große Burgstraße auf dem Burghofe 731 a.
- Tesch, Joh. Hinr. Thom., Stabenstraße im Hof 570.
- Tesdorpf, Franz Bernh., Travenvoigt, obere Beckergrube 148.
- Tesdorpf Wwe., sel. Ludw., gr. Altesfähre 707.
- Tesdorpf, Peter Hinr., Großherz. Mecklenb. Strelitzscher Consul, Kaufmann, Weinhandlung, Firma: Gebrüder Tesdorpf, untere Mengstraße MMQ. 97.
- Tesenwitz, Joh. Mich., Seefahrer, Rosenstraße 474.
- Teske Wwe., sel. Joh. Friedr. Wilh., Rosengarten 46.
- Teschau, Joh. Joach. Jürg., Brackbudenschreiber, Lastadie 365.
- Teschau Wwe., sel. Peter Hinr., Kiesau bei der Engelsgrube 425.

- Tefsmann, Joh. Caspar Nicolaus, Brauer, Fische-
grube 407.
- Testling, Joh. Christian Friedr., Engelswisch im
Gang 604.
- Teudt Wwe., sel. Claus Hinr., Engelsgr. im Gang 544.
- Teudt, Heinr. Joh. Friedr., Gewürz-, Material- und
Farbwaaren-Handlung, Commission u. Expedition,
Firma: Heinr. Teudt, Schüsselbuden 194.
- Teudt, Joh. Hinr., Stabenstraße im Gang 563.
- Teudt, Joh. Joch. Diedr., Kaufmann, Firma: Diedr.
Teudt. Schüsselbuden 194.
- Teudt Wwe., sel. Joh. Peter, hinter der Burg 738.
- Teudt Wwe., sel. Matth. Christoph Hinr., Mauer
bei der Rosenstraße 527.
- Taylor, Julius Peter Wilh., Seefahrer, Schwöneken-
dwaßstraße im Gang 389.
- Thalheim, Joh. Gotthelf, Schuhmachermeister, untere
Dankwärtsgrube 612.
- Thaysen Wwe., Etats-Räthin, Klingberg MQ. 1000.
- Thee, Joh. Christian Wilh., Dielenträger, Trave beim
Baumhause auf dem Saal 760.
- Thiele, Heinr. Friedr. Christian, Hartengrube im
Gang 746.
- Thielke, Demois., gr. Schmiedestraße 283.
- Thielke, Hans, Glockenläuter an der St. Mariens-
Kirche, Marien-Kirchhof 215.
- Thielke Joh. Julius Wilh., Schneidermeister, Schwö-
nefendwaßstraße 509 a.
- Thieme, Gustav Aug., Instrumentenmacher-Gehülfe,
fl. Burgstraße 753.
- Thiemen, Joseph Franz, Wasserschließer bei der
Brauer-Wasserkunst, Mauer bei der Hürstraße 257.
- Thier, Joh. Gottfr., Bäckermeister, Rosengarten 45.
- Thiering, Joh. Carl Christian, lichte Dwaßstraße 682.
- Thiessen, Hinr. Wilh. Lorenz, Maurergesell, untere
Hürstraße 367.
- Thiessen, Joch. Hinr., Fischer, Effengr. im Gang 791.
- Thieten, Andr. Matth. Heinr., Wirth im rothen Löwen,
vor dem Holstenthore am Wege nach Moißling.
- Thöl Wwe., sel. Joh. Hinr., Engelsgrube 624.

- Thöl, Peter Matth., vor dem Mühlenthore im St. Jürgen-Hospital.
- Thomas, Jacob Julius Peter, Rammacher, Depenau 482.
- Thomas, Joh. Heinr., Schlumacherstr. im Gang 201.
- Thomsen Wwe., sel. Claus Hinr., Krähenstraße im Armenhause 522.
- Thomsen Wwe., sel. Hinr., Wirth, gerade Dwasstraße, zwischen der Alf- und Mengstraße 19.
- Thomsen, Joh. Friedr., Steuermann, Engelswisch 602.
- Thomsen, Joh. Friedr. Wilh., im heil. Geist-Hospital.
- Thomsen, Joh. Joch., Wagenlader-Gehülfe, Mühlensstraße auf dem Saal JohQ. 836.
- Thomsen, Joh. Peter, mittlere Beckergrube 135.
- Thomsen, Peter Hinr. Christoph, Klempnermeister, Schwönekendwasstraße 382.
- Thor, Andreas Christensen, vor dem Mühlenthore.
- Thormann, Hans Joch. Christian, Stabenstraße im Hof 570.
- Thorn, Joh. Heinr., Bahmstraße im Durchgang 489.
- Thornton Wwe., sel. John, St. Annenstraße 796.
- Thors, Joh. Gottfr., Spahn- und Strohhut-Fabrik, Lager von Stroh- und Spahngeflechten, Strohgarnituren, Blumen &c., Marlesgrube 536.
- Thron Wwe., sel. Peter Hinr., Rosenstraße 496.
- Thunborg, Pet. Jürg., gr. Burgstraße im Gang 620.
- Thurmann Wwe., sel. Jac. Joh., langen Lohberg 325.
- Tiburtius Wwe., sel. Dr. Friedr. Aug. Joach. Ludw., Mühlensstraße JohQ. 821.
- Tidow, Joh. Friedr., Königl. Hannoverscher Ober-Postmeister, Pferdemarkt, Ecke der Marlesgrube 961.
- Tieck, Joh. Aug., Bote bei der Bau-Deputation, Bauhof 838.
- Tiedemann Wwe., sel. August Jacob, Krähenstraße im Hof 418.
- Tiedemann sen., Daniel Hinr., zu St. Jürgen vor dem Mühlenthore.
- Tiedemann, Daniel Hinr., Frau, Aegidienstraße 639.
- Tiedemann jun., Diedr. Hinr., Sönnigieser, Markt 258

- Tiedemann Wwe., sel. Friedr. Joh. Wilh., Lager von Stahl-, Eisen-, Messing- und Spielwaaren, complete Auswahl von Knöpfen u., gr. Schmiedestraße 989.
- Tiedemann, Joh. Joach., Holzschieber, Trave auf dem Reinfeld 600.
- Tiemann, . . . , Schauspieler, Bauhof 820.
- Tietel, Joh. Jacob, Mauer bei der Krähenstraße 388.
- Tietge, J. F., Frau, Glockengießerstraße 248.
- Tietgens Wwe., sel. Joh. Friedr., im heil. Geists Hospital.
- Tietgens, Marcus Bernh., Korbmacher, obere Wahnstraße 471.
- Timm, Albrecht Hinr. Diedrich, Copiist, Schwandendwasstraße 393.
- Timm, Bernh. Hinr., Copiist, Hundstraße 88.
- Timm Wwe., sel. Carl Friedr. Ludw., Krügerei, untere Hüßstraße 258.
- Timm, Carl Matth. Joch., Tapezier, Beckergrube 112.
- Timm, Caspar Adolph, Tischler-Aeltermann, untere Glockengießerstraße 375.
- Timm, Christian Wilh. Adolph, Hundstraße im Gang 128.
- Timm, Christoph Bernh., Blocksdwasstraße 69.
- Timm, David Detlef, Schneider, Kleiderhandlung, Königstraße bei der Aegidienstraße 908.
- Timm, Demois., Wahnstraße 490.
- Timm, Hans Nicol., Erddler, Hartengrube 730.
- Timm, Heinr., Schneidermeister, gr. Altesfähre 719.
- Timm, Hinr. Arnold, Handschuhmacher, untere Sophanniästraße JohQ. 40.
- Timm, Joh. Christoph, Stecknißfahrer, Trave bei der Hartengrube 714.
- Timm, Joh. Gotth., Handschuhmacher, Hundstraße 134.
- Timm, Joh. Hinr. Peter, Handschuhmacher, Hundstraße 70.
- Timmann, Joh. Heinr. Christoph, Mauer bei der Krähenstraße 398.
- Timmermann, Hans Joch. Hinr., v. d. Mühlenthor.

- Timmermann, Heinr. Bernh., Schiffszimmermann,
Trave beim grünen Gang 689.
- Timmermann, Joh. Hinr. Berend, Böttcherstr. 265.
- Timmermann, Jürg. Friedr., Clemensviere 290.
- Tobehr, Joh., Trave bei der Mäheide im Gang 673 a.
- Tobias Wwe., sel. Christian Hinr., Rosenstraße 471.
- Tock, Hartw. Peter, Engelsgrube im Gang 526.
- Tode, Joh. Heinr., Maurergesell, Burgtreppe 763.
- Tode, Jgfr., Regidienstraße im Hof 649.
- Tödt, Hans Nicolaus, Seefahrer, Engelsgrube im
Gang 496.
- Tödt, Joh., Ballastböter, Engelsgrube im Gang 514.
- Tödt, Joh. Hinr. Nicolaus, Träger, Engelsgrube im
Gang 496.
- Töw, Joh. Hartw. Ferd., Engelsgrube im Gang 527.
- Töw Wwe., sel. Ernst Wilh., Engelsgrube im Gang 527.
- Tohmsen, Joh. Heinr., Marlesgrube im Gang 558.
- Tohren, Joch. Heinr., Wagenlader, Königstraße unter
dem alten Schranken 886.
- Tolsdorff, Joh. Friedr., Hauszimmermann, Mühlen-
straße JohQ. 775.
- Tolsdorff, Joh. Georg Gerhard, Hauszimmermann,
Danfwärtgrube 607.
- Topp Wwe., sel. Gottl. Bernh., Glockengießerstraße
im Gang 233.
- Topp, Heinr. Joh. Joch., Trödler, Marlesgrube 515.
- Torbeck Wwe., sel. Joh. Joch., obere Engelsgrube
im Keller 533.
- Torbeck, Peter Joh. Hinr., Engelsgr. im Thorweg 521.
- Torkuhl, Joh. Andreas, Kaufmann, Firma: C. H.
Wosien Wwe. & Torkuhl, Handlung mit allen
Sorten Leinen en gros u. en détail, Fünfshausen 32.
- Torkuhl, Joh. Joach. Friedr., Dr. d. R., Senator,
Breitenstraße MMQ. 813.
- Tornau Wwe., sel. Joh. Anton, vor dem Holsten-
thore auf dem Schwan.
- Tornau, Joh. Heinr., Kunst- und Handelsgärtner,
Firma: Christian Bang & Comp., vor dem Hol-
stenthore, hinter St. Lorenz-Kirchhof.
- Toscani, Mad., Mühlenstraße MQ. 904.
- Tossetti Wwe., sel. Joh. Adam, Marlesgrube 519.

- Tralow, Christian Gottl., Damen-Kleidermacher, Engelswisch 585.
- Tralow Wwe., sel. Claus Jochim, Aegidienstraße im Gang 668.
- Tralow, Joach. Friedr., Kuchenbäcker, obere Fischergrube 331.
- Trapp Wwe., sel. Joh. Heinr. Gottfr., Kuchenbäcker, mittlere Hügstraße 298.
- Trapp, Johannes Heinr., Kunstgärtner, vor dem Holstenthore am Wege nach Moßling.
- Traulsen, Joh. Heinr., Seefahrer, Hartengrube im Gang 719.
- Treimer Wwe., sel. Daniel, Königstraße bei St. Catharinen 671.
- Tretau, Joh. Christian, Dankwärtzgrube im Gang 637.
- Tretau, Joh. Christoph Diedr., Packer und Mattenmacher, Pagönnienstraße 384.
- Tretau, Joh. Hinr., Engelswisch im grünen Gang 604.
- Tretau, Joh. Peter, vor dem Mühlenthore bei der St. Jürgen-Kirche.
- Freuding, Friedr. Albert, Hafensbau = Inspector, bei der Aegidienstraße 905.
- Trey, Heinr. Barthol., Kaufmann, Baumaterialien-Handlung, Holstenstraße 177.
- Trey Wwe., sel. Peter Hinr., Holstenstraße 177.
- Trieloff, Carl Hinr., Schiffer-Bote, Breitenstraße, Ecke der Engelsgrube 797.
- Trielke, Friedr. Carl Christian, Kornmesser, Engelsgrube im Therweg 521.
- Tröning, Joh. Heinr. Conrad, untere Hügstraße im Gang 376.
- Trohlens Wwe., sel. Joh. Gerh. Hinr., Johannisstraße im Armenhause 34.
- Tronicke, Joh. Gottlob, Mauer bei der Fleischhauerstraßen-Pforte 233 a.
- Trost, Demois., Deppenau 493.
- Trost, Jacob Hinr., Träger, im alten Schranken 961.
- Trost Wwe., sel. Joch. Jacob, Kaufberg 766.
- Trost, Joh. Hinr. Christian, Kaufberg 766.
- Trost Wwe., sel. Joh. Rudolph Friedr., Aufseherin der zweiten Klein-Kinderschule, Hartengrube 754.

- Trost, Jürgen Friedr., untere gr. Gröpelgrube 512.
 Trost, Jürgen Heinr. Jacob, Krügerei, Travemünder
 Eigenbruder, Kaufberg 766.
 Trotz, Carl Heinr. Nicolaus, Maurergesell, Mauer
 beim Mühlenthore 737.
 Trotz, Gustav, Maurergesell, Hundstraße im Gang 123.
 Truhlsen, Gotth. Hinr., Postreiter bei der Hamburger
 Post, Kiefau bei der Marlesgrube 439.
 Trummer Wwe., sel. Adolph, Dr. d. R., Hügstraße 283.
 Tuirmer, Anton Joseph, Mauer bei der Schafferei 582.
 Turau, Demois., Brauerei, Fischergrube 315.
 Turau, Demois., Conventualin des St. Johannis-
 Stifts, Fischergrube 315.
 Turau, Joch. Christian Gerh., Deconomie-Inspector
 am St. Johannis-Jungfrauenstift, Johannis Hof 42.
 Turau Wwe., sel. Joh. Nicol., kleine Burgstraße in
 Krahn's Convent 788.

U.

- Uelege, Wilh. Ludw., Schuhmachermeister, untere
 Bahmstraße 502.
 Uffhausen, Heinr. Nicol., Verwalter im St. Annen-
 Kloster, St. Annenstraße 794.
 Uffhausen, J. N. Nachfolger, Droguerie-, Material-
 u. Farbwaaren-Handlung, Mühlenstraße JohQ. 823.
 Uffhausen, Joh. Joach., Mühlenstraße JohQ. 823.
 Unbehauen, Joh. Mich., Bleicher, vor dem Hütterthore.
 Unger, Friedr. Carl Christian, Aufwärter, Schlu-
 macherstraße 199.
 Unger Wwe., sel. Joh. Bernhard Ludolph, Hund-
 straße 136.
 Ungerbieler, Joh. Hinr., Freitischler, Kaiserstraße 588.
 Ungerbieler, Joh. Jürgen Andreas, Schneidermeister,
 Kiefau bei der Depenau 489.
 Unruh, Carl Joh. Friedr. Burgh., J. C., Advocat
 und Notar, Holstenstraße am Kohlmarkt 276.
 Unruh Wwe., sel. Daniel Gotthilf, Mauer bei der
 Glockengießerstraße 380.

- Unruh, Friedr., Pächter des Moislinger Hofes vor dem Holstenthore.
 Uppenhoff, Joh. Friedr., Wirth auf der Brauerzunft, Beckergrube 160.
 Utermarck, Adolph Matthias Christian, vor dem Holstenthore.
 Utermark, Joh. Heinr. Gotthard, Stuhlmachermeister, obere Fleischhauerstraße 101.
 Utermarck, Joh. Joch. Diedr., Stuhlmachermeister, mittlere Fleischhauerstraße 78.

V.

- Vagt Wwe., sel. Carsten, Engelsgrube im Gang 519.
 Vagt, Hans Peter, Schwöndekendwasstraße 393.
 Vagt, Joach. Christian Joh., Freitischler, Blocksdwasstraße 59.
 Vagt, Joh. Christoph, Knochenhauermeister, Mauer bei der Fleischhauerstraße 242.
 Vagt, Joh. Joch., Glockenläuter an der Domkirche, Hartengrube 728.
 Vagt, Joch. Peter, Krügerei, Mauer bei der Rosenstraße 537.
 Vagt, Paul, Krügerei, Marlesgrube 568.
 Vaigt Wwe., sel. Asmus, St. Annenstraße 807.
 Vaigt, Joh. Daniel Gottfr., Gärtner, vor dem Holstenthore am Moislinger Wege, links.
 Vaigt Wwe., sel. Zacharias, Bahmstraße 503.
 Vassens Wwe., sel. Joh. Matth., Mobilienhandlung, Marlesgrube 519.
 Vatje Wwe., sel. Aug. Friedr., Fischergrube 415.
 Veidt, Joch. Hinr., Branntweinbrenner, Glockengießerstraße 238.
 Veudt, Jürgen Hinr., bei St. Johannis 46.
 Vermehren Wwe., sel. Carl Wilh., Johannisstraße JohQ. 16.

- Vermehren, Daniel August Bernh., Kaufmann,
Firma: Ganslandt & Vermehren, Breitenstraße
JohQ. 971; Comtoir und Handlung: Mengstraße
MMQ. 44.
- Vermehren, Demois., Hürstraße 330.
- Vermehren Wwe., sel. Joh. August, Breitenstraße
JohQ. 971.
- Vermehren, Julius, General-Agent der deutschen
Lebens-Versicherungs-Gesellschaft, Johannisstraße
JohQ. 16.
- Vernimm Wwe., sel. Joh. Friedr., Tinkenbagen 163.
- Vesper, Georg Friedr. Ludwig, Hauszimmermann,
Engelswisch 596.
- Vetter, Joh. Franz Gustav, Seefahrer, fl. Peters-
grube 389.
- Vetter, Jgfr., Fleischhauerstraße 226.
- Veudt Wwe., sel. Adolph Herm., Beckergrube 235.
- Veudt, Heinr. Nicol. Diedr., Brauer, Lotterie-Collec-
teur, Beckergrube 235.
- Vielweger, Christian Hinr. Traugott, Gold- und
Silberarbeiter, Engelsgrube 508.
- Viehweger, Joach. Friedr. Wilh., Schlossermeister,
hinter der Burg 732.
- Viehweger Wwe., sel. Joh. Christian Traugott,
hinter der Burg 732.
- Viehweger sen., Joh. Friedr., Aeltermann des Amtes
der Schmiede, kleine Schmiedestraße 179.
- Viereck, Hinr. Wilh., gr. Gröpelgrube 64.
- Viereck, Joh. Wilh., Kiefau bei der Engelsgrube 451.
- Vieregg Wwe., sel. Christian Hinr., Fischergrube
355 im Keller.
- Vittur, Joh. Anton Diedr., Scheerenschleifer, Kling-
berg MQ. 936.
- Vöge, Hans Gerhard, Buchhalter, am Wall beim
Euswahn 333.
- Vöigt, Joh. David, Branntweimbrenner, Hürstr. 360.
- Vöigt Wwe., sel. Joh. Mich., Negidienstraße 686.
- Völckers, Gottfr. Christn. Nils, Träger, lichte Dwas-
straße 678.

- Völker, Joh. Christoph, Maurergesell, Mauer bei der Rosenstraße 531.
- Vogel Wwe., sel. Joh. Christian, Breitenstraße MMQ. 824.
- Vogel, Joach. Wilh., Schleifer, Sieb- und Scheffel-macher, gr. Schmiedestraße 699.
- Voges, Joh. Georg Martin, fl. Petersgrube 405.
- Vogler Wwe., sel. Joh. Christoph, Regidienstraße 666.
- Vogt Wwe., sel. Carl Heinr. Joch., Gärtner, vor dem Burghore beim Gertruden-Kirchhof.
- Vogt Wwe., sel. Georg Jürgen, Fischergrube 375.
- Vogt, Demois., Hüßstraße 326.
- Vogt, Joh. Heinr. Gottfr., Schiffsrüchler, Engelsgrube 516.
- Vogt, Joh. Hinr., Lichtgießer, Maurergesell, Schlu-macherstraße 157.
- Vogt, Joh. Joach., Hauszimmermann, düstere Was-straße 584
- Vogt, Igfr., Kaufberg 765.
- Vogt, Igfr., Fuß-Arbeiterin, Engelsgrube 527.
- Vogt, Pet., Kammacher, Schwönekendwasstr. 399.
- Vogt, Theodor, Orgelbauer, Fischergrube 375.
- Vogts, Joh. Christoph Jac., Korbmachermeister, obere Engelsgrube 529.
- Vogts, Joh. Gottfr. Carl, im heil. Geist-Hospital.
- Voigt jun., Andr. Christian Nicol., Lohgerber, untere Hundstraße 172.
- Voigt . . . , Engelwisch im Gang 604.
- Voigt, Demois., Engelsgrube 523.
- Voigt, Igfr., gr. Burgstraße, Burghof 731 a.
- Voigt Wwe., sel. Georg Heinr. Eberh., gr. Burg-straße in der Burg 731 a.
- Voigt, Heinr. Joh. Friedr., gr. Burgstraße in der Burg 731 a.
- Voigt Wwe., sel. Joh. Gottfr., Lohgerber, langen Lohberg 345.
- Voigt, genannt Minard, Joh. Heinr. Louis, Hund-straße 84.
- Voigt, Joh. Heinr., weiten Lohberg 410.
- Voigt Igfr., im heil. Geist-Hospital.

- Voigt, Joh. Jacob Heinr., Seefahrer, Engelswisch im Gang 604.
- Voigt Wwe., sel. Joh. Joch., Gärtner, vor dem Burghore beim Tannenhofe.
- Voigt, Pet. Gottfr., Bierspünder, Ellerbrock im Gang 223.
- Voigt, Theodor Henning Friedr., Lohgerber, Firma: Joh. Gottfr. Voigt, langen Lohberg 346.
- Voigts Wwe., sel. Detlef Wilh., Kaufmann; Firma: J. W. Voigts, Lager von Theen, Gewürz, Materialen und Farbwaaren, ächte Havanna-Cigarren 2c., Breitenstraße, Ecke der Fleischhauerstraße 955.
- Volcksdorf Wwe., sel. Christoph, Marlesgrube im Gang 558.
- Volcksdorf, Joch. Heinr., Marlesgrube im Gang 558.
- Volgmann, Hinr. Christ. Phil., im heil. Geist-Hospital.
- Vollandt, Pet. Diedr., Oberwächter, langen Lohberg 324.
- Vollert Wwe., sel. . . ., Mauer beim Schlachthause 254.
- Vollert Wwe., sel. Georg Friedr., Fischer, vor dem Mühlenthore, ohnweit Nädler's Horst an der Wackeniß.
- Vollert, Hans Christian, Gärtner, vor dem Mühlenthore in der Kahlhorst.
- Vollert, Hermann Hieronymus, Gärtner vor dem Mühlenthore.
- Vollert, Hermann Joch. Friedr., Gärtner, vor dem Mühlenthore in der Kahlhorst.
- Vollert, Joh. Hinr., Gärtner und Medebürger, vor dem Mühlenthore am Hamburger Wege.
- Vollportt, Carl Christoph Gottl., Landgerichtsdieners, Königstraße zwischen der Hüg- und Wahnstraße 864.
- Vollportt Wwe., sel. Carl Gottl., Johannisstraße 37.
- Vollstädt, Friedr. Henning, große Petersgrube im Keller 418.
- Vollstede Wwe., sel. Claus, Regidienstr. im Gang 644.
- Vollstedt, Joh. Gottfr. Berend, Malermeister, Wahnstraße 499.
- Volprecht, Hein Justus Julius, im heil. Geist-Hospital.
- Vorbeck, Dan., Revisor am Leihhause, Braunstraße 133.
- Vorkamp, Hinr. Ludw., Wahnstraße im Gang 439.

- Vorkamp, Joh. Peter Gottlieb, Glockengießerstr. 174.
 Vorster, Arnold Rudolph, Papier-Fabrikant zu Schlutup und Siems; Firma: R. Vorster, Handlung, Königstraße bei St. Catharinen 667.
 Vose, J. T. H., Frau, langen Lohberg 307.
 Vofs Wwe., sel. Adde Christoph, Engelsgrube 534.
 Vofs Wwe., sel. Christoph Heinr., Brauerei, untere Wahnstraße 425.
 Vofs, Claus Christoph, gr. Gröpelgrube 509.
 Vofs, Demois., Conventualin des St. Johannis-Stifts, Hürstraße 305.
 Vofs, Georg Heinr., Kaufmann, Beckergrube 234.
 Vofs, Gottfr. Jerem., Schuhmachermeister, Dankwärtsgrube 638.
 Vofs jun., Hans Hinr., Böttchermeister, Hundstr. 88.
 Vofs, Hans Hinr., Träger, Depenau 464.
 Vofs, Hinr. Friedr., Träger, Engelsgr. im Gang 547.
 Vofs, Joch., Engelsgrube im Thorweg 521.
 Vofs, Joch., Mauer bei der Stabenstraße 546.
 Vofs, Joch. Diedr., Ledertauer, Stabenstraße 393.
 Vofs Wwe., sel. Joh., Mauer bei der Rosenstraße 527.
 Vofs, Joh. Franz, Depenau im Gang 479.
 Vofs, Joh. Georg Friedr., Miethkutscher, Marlesgrube 524.
 Vofs, Jgfr., Trave bei der Mßeide im Gang 678.
 Vofs, Jgfr., Wahnstraße 502.
 Vofs Wwe., sel. . . ., St. Annenstraße im Aegidien-Convent 617.
 Vosz, Hans, Flachsbinder, Mauer beim Hürterthore 251.
 Vosz Wwe., sel. Joach. Heinr., Schlumacherstraße auf Sobels Hof 216.
 Vosz, Joh. Christian, Pferdekäufer, langen Lohberg 300.
 Vosz, Joh. Christian, Hauszimmermann, untere Aegidienstraße 627.
 Vosz, Joh. Heinr. Hans, Krähenstraße 525.
 Vosz, Joh. Peter Christian, Fischer-Neltermann, Wirth auf dem ersten und zweiten Fischerbuden.
 Vosz, Peter Hinr., Schiffszimmermann, Engelswisch im Gang 578.
 Voszgraf, Joh. Diedrich, Träger, Fischergrube 406.

W.

- Waack, Heinr. August Friedr., Buchhalter, untere
 Glockengießerstraße 214.
 Waack, Heinr. Friedr. Asm., Lehrer der Elementar-
 Knabenschule im Marien-Kirchspiel, Fleischhauer-
 straße 72.
 Waack, Joh. Matthias, im heil. Geist-Hospital.
 Waage, Joh. Heinr. Carl, Bäckermeister, Königstraße
 bei der Bahmstraße 861.
 Waage, Pet. Christian Gottfr., Kolk bei der Holsten-
 straße im 2ten Keller.
 Wachsmann, Ludwig Friedr., Damenscheider, alten
 Schranken 966.
 Wachsmund, Carl Christian Friedr., Maurergesell,
 Schlüsselbuden 230.
 Wachsmuth Wwe., sel. Heinr. Jac. Detl., Mühlen-
 straße JohQ. 919.
 Wachtel Wwe., sel. Georg Christian, Dankwärtz-
 grube 610.
 Wachter, Anton, Töpfermeister, Fischergrube 337.
 Wachter, Friedr. Joachim, Schiffer, kl. Burgstraße
 oben der großen Altesfähre 775.
 Wackendorf Wwe., sel. Hans Heinr. Christoph,
 Hundstraße 82.
 Wackendorff Wwe., sel. Joh. Heinr., Krähenstraße
 im Armenhause 522.
 Wächter Wwe., sel. Friedr. Ludw., Hundstraße im
 Gang 83.
 Wäde, Jgfr., kl. Burgstraße in^r Krähns Convent 788.
 Wagener, Aug. Heinr., Trave beim grünen Gang 674 a.
 Wagner Wwe., sel. Gouth Mich., gr. Schmiedestr. 980.
 Wagner, Herm. Friedr., Dankwärtzgr. im Gang 699.
 Wagner, Joh. Herm., Schuhmachermeister, Hund-
 straße 111.
 Wagner Wwe., sel. Joh. Heinr., Glockengießerstraße
 auf Fuchtings Hof 265.
 Wagner, Jgfr., Stabenstraße 583.
 Wahlert, H. E., Frau, Bahmstraße im Gang 430.

- Wahrmann Wwe., sel. Joch. Matthias, Engelsgrube im Schifferhof 529.
- Walckhoff, Matth. Friedr. Dan. Ferdinand, Schuhmachermeister, Böttcherstraße 266.
- Walbeck, Anders Jansson, Stell- und Rademacher, Beckergrube 108.
- Wallner, Joh. Bernh., Böttchermeister, untere Dankwärtigrube 613.
- Wallner, Jgfr., im heil. Geist-Hospital.
- Walte, Georg Matthias, privilegirter Malter, große Burgstraße 626.
- Walter, Carl Georg Heinr., Stuhlmachermeister, Fischergrube 316.
- Walter, Ludw., Kaufmann, Firma: A. F. Nath & Walter, untere Mengstraße MQ. 21.
- Walter Wwe., sel. Joh. Gottfr., im heil. Geist-Hospital.
- Walter, Joh. Ludw., Königstraße bei St. Jacobi 700.
- Wandschneider, Carl Joch., St. Annenstraße 794.
- Wandschneider, Hans Joch. Friedr., Kirchenvogt an der St. Jacobi-Kirche, Jacobi-Kirchhof 710.
- Wandschneider, Joh. Heinr. Eduard, Schiffszimmermann, gr. Altesfähre 720.
- Wandschneider, Jgfr., Engelsgrube 544
- Wang, Diedr., Krähenstraße im Gang 407.
- Warmünde Wwe., sel. Gottfr. Herm., Glockengießerstraße auf Fuchtings Hof 265.
- Warnck, Aug. Lor., Schneidermeister, Bauhof 821.
- Warnck, Carl Hinr., im heil. Geist-Hospital.
- Warnck, Christian Heinr., Fracht- u. Wagenbedinger, Mühlenstraße JohQ. 782.
- Warnck Wwe., sel. Hans Christian, Gastwirth im rothen Löwen, Mühlenstraße MQ. 906.
- Warnck, Hans Hinr. Hieron., Gärtner zu Rothbeck vor dem Mühlenthore.
- Warnck, Jasper Michael, Depenau 481.
- Warnck Wwe., sel. Joh. Gerh., weiten Lohberg 413.
- Warnck Wwe., sel. Joh. Hinr., Glockengießerstraße im Gang 274.
- Warnck, Joh. Jürgen, Gold- und Silber-Arbeiter, Regidienstraße beim Kirchhofe, 651.

- Warnck, Paschen Gotthard, Glockenläuter an der St. Jacobi-Kirche, Engelsgrube im Gang 547.
- Warnck, Mich. Paul Friedr., Schoppenbrauer, untere Hügstraße 270.
- Warnck, Peter Nicol., Küster an der St. Marien-Kirche, Mengstraße auf der Weede 5.
- Warncke, Franz Heinr. Ferdin., Maurergesell, Mauer bei der Glockengießerstraße 204.
- Warncke, Heinr. Eduard Jasper, Schuhmachermeister, Bahmstraße 457.
- Warncke Wwe., sel. Herm. Hinr., Glockengießerstraße in Wickede's Haus 248.
- Warncke, Joach. Heinr., Hügstraße im Gang 364.
- Warncke, Joh. Carl Christoph, Krähenstraße im Gang 407.
- Warncke, Joh. Friedr., Maurer-Aeltermann, Fleischauserstraße 71.
- Warncke, Joh. Herm. Christian, Schneidermeister, große Schmiedestraße hinter St. Petri 295.
- Warncke, Wwe., sel. Joh. Joch., Schlumacherstr. 208.
- Warncke, Joh. Joch., Steinbrücker, Hundstraße 141.
- Warncke, Jgfr., Schlumacherstraße im Hof 209.
- Warncke, Mad., Kaufberg 739.
- Warnke, Joach. Heinr., Leser im heil. Geist-Hospital.
- Warnke jun., Claus Christoph Stephan, Schneidermeister, Fischergrube 338.
- Warnke, Joh. Heinr. Gottfr., Lehrer an der Mittelschule für Mädchen im St. Jacobi-Kirchspiel, Breitenstraße hinter St. Jacobi MMQ. 801.
- Warnke, Philipp Joach., Schneidermeister, Fleischauserstraße 144.
- Warnke, P. J. Frau, Bahmstraße in Höveln Gang 430.
- Wattenbach Wwe., sel. . . . , Hügstraße 330.
- Watson, Friedr. Georg Joh., Thierarzt, kleine Burgstraße 745.
- Weber, Christian Ernst Friedr., Senator, Kaufmann; Firma: Schlick & Eckmann, Mengstraße MMQ. 71.
- Weber jun., Friedr., Kaufmann, Firma: Schlick & Eckmann, Mengstr. MMQ. 74.

- Weber, Friedr. Heinr., kurze Eisen-, Stahl- und Spielwaarenhandlung, Schüsselbuden 193.
- Weber, Friedr. Theodor, Tapissier-, Wollengarn- und Seiden-Handlung, Gold- und Silber-Tressen etc., Breitenstraße bei der Bahmstraße 945.
- Weber, Isfr., Glockengießerstraße in Ilhorn's Armenshaus 272.
- Weber, Mad., Mengstraße MMQ. 74.
- Webers, Joh. Heinr. Christian, Brauer und Buchhalter, Glockengießerstraße 244.
- Webers Wwe., sel. Wilh. Joseph, Bahmstraße 501.
- Wecker, Joh. Carl Leonhard, Buchbinder-Aeltermann und Bücher-Auctionar, Braunstraße 143.
- Wede, Isfr., Glockengießerstraße im Gang 220.
- Wedel, Demois., Breitenstraße bei St. Jacobi 774.
- Wedel, Joh. Jacob, Kaufmann, Lager en gros von engl., französischen u. deutschen Waaren, Commission und Expedition, Beckergrube 233.
- Wegener, Andr. Joach., alten Schranken 961.
- Wegener, Aug. Wilh., Schneidermeister, St. Annenstraße 794.
- Wegener, Berend Friedr., Stabenstraße im Gang 563.
- Wegener, Hinr. Christoph, Seefahrer, Engelsgrube im Thorweg 521.
- Wegener, Joh. Friedr., Träger, düstere Dwaßstraße 587.
- Wegener Wwe., sel. Joch. Friedr., im heil. Geist-Hospital.
- Wegener, Joch. Herm. Heinr., St. Annenstraße im Regidien-Convent 617.
- Wegener Wwe., sel. Joh. Jacob, untere Hürstraße im Gang 368.
- Wegener, Ludwig Bernh. Wilh., Brauer, Engelswisch 580.
- Wegner . . . , Glockengießerstraße im Gang 220.
- Wegner, Hans Joch., Schranken-Wächter, im alten Schranken, auf dem Saal 961.
- Wegner, Heinr. Ludw. Andreas, Schloßmeister, fl. Petersgrube 405.
- Wegner, Joh. Claus, Dankwärtgrube im Gang 699.

- Wegner, genannt Bendt, Joh. Heinr., Fünshausen im Gang 20.
- Wegner, Joh. Heinr. Friedr., Stabenstr. im Gang 563.
- Wegner, Joh. Herm., Visiteur bei der Consumtions-
Acise, Hüßstraße 354.
- Wegner Wwe., sel. Joh. Jac., Marlesgr. im Gang 558.
- Wegner, Nicol. Friedr. Heinr., Träger, Engelswisch im Gang 604.
- Wehling, Joch. Hartw., Engelswisch im Gang 604.
- Wehr, Hans Peter, Fischer = Amtsbore, Engelswisch im Gang 604.
- Wehr, Nicol. Gerh., Fischer, Engelswisch im Gang 604.
- Wehrend Wwe., sel. Hans Hinr., Schlumacherstraße im Hof 209.
- Wehrmann, Adolph, Conditior, Königstraße beim alten Schranken 879.
- Wehrmann, Carl Friedr., Lehrer der Ernestinen = Töchter-
schule, Johannisstraße JacQ. 24.
- Wehrmann, Franz Christian Carl, Riefau bei der Deponau 431.
- Wehrmann, Friedr. Wilh., St. Annenstraße 794.
- Wehrmann Wwe., sel. Heinr. Andr. Carl, König-
straße im Umgange zu St. Catharinen 651.
- Weichbrodt, Gotth. Hinr., Kaufmann, Weinhandlung,
Commissions- und Expeditions = Geschäft, Firma:
Weichbrodt & Mann, Holstenstraße 310.
- Weichel, Hinr. Diedr., Uhrmacher, Mühlenstraße im Keller JohQ. 916.
- Weichel Wwe., sel. Jürg. Hinr., Hundstraße im Gang 83.
- Weidemann, Casp. Pet., Rosenstraße im Gang 488.
- Weidemann, Christian Diedr., vor dem Holstenthore beim Schwan.
- Weidemann, Franz Christoph Herm., Gärtner vor dem Holstenthore.
- Weidemann, Gottfr. Ludw., Schneidermeister, Pfaf-
fenstraße bei St. Catharinen 687.
- Weidemann, Jacob Heinr., Karpfenhändler, Holsten-
straße 175.

- Weidemann, Joach. Jacob Christian, Wadnickfischer,
vor dem Hürterthore.
- Weidemann, Joch. Asmus, Karpfenhändler, untere
Hürstraße 263.
- Weidemann, Joch. Nicol., Heringspacker, Fischergrube
im Gang 347.
- Weidemann, Joh. Joch. Peter, Wadnickfischer, ohn-
weit Nädlers Horst an der Wadnick.
- Weigel, Heinr. Christian, Mauer bei der Glocken-
gießerstraße 383.
- Weigelt, Aug., Instrumenten- und Scheerenfleischer,
gr. Gröpelgrube 459.
- Weihrauch Wwe., sel. Joh. Michael, Hundstraße im
Gang 136.
- Weilandt Wwe., sel. . . . , Depenau 495.
- Weinberg, Hans Christian Conrad, Kiesau bei der
Depenau 428.
- Weingärtner, Andreas Marcus, Schuhmachermeister,
Mauer beim weiten Lohberg 418.
- Weinreich Wwe., sel. Friedr., Johannisstr. JohQ. 39.
- Weiß Wwe., sel. Christian Friedr., Mauer bei der
Krähenstraße 540.
- Weiß Wwe., sel. Joach. Wilh., Dankwärtgrube 619.
- Weissenborn, Friedr. Bernhard August, Musikus,
Balauerfohr 171.
- Weissenborn, Joh. Heinr. Wilh., Krankenvater der
Tischlergesellen, Breitenstraße bei St. Jacobi 773.
- Weissenborn, Joh. Wilh., Engelwisch 574.
- Weissenstein, Christian Hinr. Detlef, Seefahrer,
Petersilienstraße 693.
- Weisser Wwe., sel. Xaverius, Lager von Schwarz-
wälder Wanduhren u. Strohflechten, Commissions-
und Expeditionsgeschäfte, Firma: X. Weisser,
Mühlenstraße JohQ. 780.
- Weisz, Joh. Heinr., Schuhmachermeister, Fleischaue-
straße 152.
- Weisz, Mad., Tünfenhagen 151.
- Weitendorff, Herm. Nicol. Friedr., Glockengießer-
straße im Gang 365.
- Wellmann, Matthias Christoph, gr. Burgstraße auf
dem Burghof 731 a.

- Wellnitz, Dan. Christian Georg Diedr., Inspector
am heil. Geist-Hospital, Kaufberg JacQ. 631.
- Weltner, Hugo, Dr. d. Medicin, Chirurgie und Ge-
burtshelfer, Pferdemarkt 958.
- Weltner, Mad., Pferdemarkt 943.
- Weltzien, Carl Wilh. Joh., Seefahrer, fl. Burgstraße
im Gang 754.
- Weltzien, Joh. Diedr., Schiffer, Trave bei der gr.
Altstraße 736.
- Wencker Wwe., sel. Jürg. Friedr., fertigt alle Sorten
moderner Stroh- und Sparterie-Hüte, Schwönese-
nstraße, Ecke der Engelsgrube 508 a.
- Wendelborn, Heinr. Wilh., Fünfhausen im Gang 20.
- Wendelburg, Demois., Hügelstraße 362.
- Wendelburg Wwe., sel. Georg Gotth., Malermeister,
Königsstraße bei der Bahmstraße 856.
- Wendelstorf Wwe., sel. Ludw. Gustav, Fischergrube
373.
- Wenditz, Demois., Mühlenstraße JohQ. 834.
- Wenditz, Hinr. Daniel, Schiffsblochdrechsler und
Pumpenmacher, Trave bei der Matsfähre 470.
- Wenditz, Joch. Hinr., Schiffer, Trave bei der Mats-
fähre 476.
- Wenditz, Joch. Hinr., Kunstdrechsler, Fünfhausen 15.
- Wenditz, Joh. Dan. Zachar., Kunstdrechsler und
optischer Gläscher, Bahmstraße 469.
- Wenditz, Joh. Gottl., Kunstdrechsler, Markt 256.
- Wenditz, Samuel Hinr., Brauer, Buchhalter, Fischer-
grube 310.
- Wendler, Joh. Christian Wilh., Malermeister und
Zeichnungslehrer, Kiefau bei der Engelsgrube 446.
- Wendorff Wwe., sel. Joh. Hinr., Effengrube im Gang
791.
- Wendt, Carl Christian Christoph, beeidigter Waaren-
makler, Klingberg 1003.
- Wendt, Carl Joch. Peter, Webermeister, weiten Loh-
berg 407.
- Wendt, Heinr. Ludwig, beeidigter Waarenmakler,
Klingberg MQ. 964.
- Wendt Wwe., sel. Joh. Carl, Schüsselbuden 198.

- Wendt, Ludw. Christian Bernh., Kaufmann; Firma:
Ludwig Wendt, Handlung von deutschen, engl. u.
franz. Manufacturwaaren, Breitenstraße beim Rath-
hause 950.
- Wenkhöfer Wwe., sel. Friedr. Jacob Ulrich, Garten-
grube 752.
- Wennberg, Joh. Friedr., Kaufmann, Lager von allen
schwedischen Producten, Commissions- und Expedi-
tions-Geschäfte, Mengstraße MMQ. 77.
- Wensien Wwe., sel. Hinr. Friedr., Fischergrube im
Gang 365.
- Wentzel, Friedr. Hinr. Christoph, Beckenschläger,
fl. Schmiedestraße 190.
- Wernemünde Wwe., sel. Hans Carsten, Brauerei,
Glockengießerstraße 271.
- Wernemünde, Joh. Heinr., Brauer, Fleischhauer-
straße 82.
- Werner, Christian Friedr., Wegebaumeister, auf dem
Walle des Holstenthors, rechts 351.
- Werner Wwe., sel. Daniel Jürg., fl. Burgstraße auf
dem Saal MMQ. 781.
- Werner, Jacob Matth., Effengrube im Gang 791.
- Werner, Joh. Goufr., Stuhlmachermeister, Regidien-
straße 690.
- Werth, Hinr. Bonavent., untere Hüßstr. im Gang 368.
- Werth Wwe., sel. Joh. Andr., langen Lohberg 298.
- Werth, Joh. Friedr. Christian, Pantoffelmacher, Pfaf-
fenstraße bei St. Catharinen 684.
- Werth, Joh. Jacob, Pantoffelmacher, Pfaffenstraße bei
St. Catharinen, im Keller unter 691.
- Wesenberg, Joh. Joch., Schloßfermeister, fl. Schmiede-
straße 181.
- Westberg, Herm. Paul, im heil. Geist-Hospital.
- Westberg, Jgfr., Bahmstraße im Gang 445.
- Westendörpf, Joh. Nicol. Conrad, Hundstraße 117.
- Westendörpf, Jgfr., Glockengießerstraße im Gang 274.
- Westendorff, Joh. Wilh., alten Schranken 961.
- Westerwick, Demois., Rosengarten 43.
- Westerwick Wwe., sel. Ludw. Aug., Prediger, gr.
Burgstraße 619.

- Westfehlung, Berend Adolph Hinr., Stechnisfahrer, Effengrube 806.
- Westfehlung, Friedr. Heinr., Trave bei der Effengrube im Gang 770.
- Westfehlung sen., Hans Hinr., Stechnisfahrer, Trave bei der Hartengrube im Gang 767.
- Westfehlung, Hans Heinr. Joch., Stechnisfahrer, Trave bei der Dankwärtsgrube 706.
- Westfehlung Wwe., sel. Hans Hinr. Meinh., Trave bei der Hartengrube im Gang 776.
- Westfehlung jun., Hans Meinhard, Stechnisfahrer, Trave bei der Hartengrube 771.
- Westfehlung, Hans Nicol. Hinr., Seefahrer, Engelswisch 578.
- Westfehlung, Hans Nicol. Hinr., Krügerei, Megidiensstraße, Ecke der Königstraße links, im Keller.
- Westfehlung, Hans Nicolaus Hinr., Stechnisfahrer, Trave bei der Effengrube im Gang 776.
- Westfehlung, Hinr. Nicol. Michael, Trave bei der Effengrube im Gang 770.
- Westfehlung Wwe., sel. Joh. Diedr., Stechnisfahrer, Trave bei der Hartengrube im Gang 770.
- Westfehlung, Joh. Diedr. Christopher, Stechnisfahrer, Trave bei der Effengrube 778.
- Westfehlung Wwe., sel. Joh. Gottfr., Stechnisfahrer, Trave bei der Effengrube 781.
- Westfehlung, Joh. Gottfried Joch., Stechnisfahrer, Effengrube 807.
- Westfehlung, Joh. Hinr., Tünfenhagen 164.
- Westfehlung, Joh. Hinr. Christoph, Schneidermeister, Pferdemarkt 945.
- Westfehlung, Joh. Nicolaus, Stechnisfahrer, Trave bei der Hartengrube 772.
- Westfehlung, Ludw. Asmus Heinr., vor dem Burgtore.
- Westfehlung, Michael Daniel, Trave bei der Effengrube im Gang 776.
- Westfehlung Wwe., sel. Mich. Herm., Stechnisfahrer, Trave bei der Effengrube 783.
- Westfehlung, Mich. Hinr., Stechnisfahrer, untere Hartengrube 722.

- Westmann, Demois., Engelswisch 573.
- Westmann, Joh. David, Träger, Engelsgrube im Gang 514.
- Westphäling, Ernst Conr., vor dem Holstenthore.
- Westphal, Carl Heinr., Schneidermeister, Pfaffenstraße bei St. Catharinen 679.
- Westphal Wwe., sel. Christian Aug., Kiesau bei der Engelsgrube 419.
- Westphal Wwe., sel. Christoph Friedr., Wirth im goldnen Anker, gr. Burgstraße beim Thore 603.
- Westphal, Claus Hinr. August, Gewürz, Material, Farben- und Pfeifen-Handlung, Commission und Expedition, Firma: A. Westphal Trepkau's Nachfolger, obere Holstenstraße beim Markt 233.
- Westphal, Demois., mittlere Hügstraße 293.
- Westphal, Friedr. Bernhard, Portaitmaler, Marlesgrube 516.
- Westphal, Hans Heinr. Gottfr., untere Hundstraße im Saef 53.
- Westphal, Hans Hinr., Fegeseuer 891.
- Westphal, Hans Hinr., Wirth in der Rose, Holstenstraße 168.
- Westphal Wwe., sel. Hans Joch., untere Hundstr. 171.
- Westphal, Joach. Detl., Mauer bei der Rosenstraße 536.
- Westphal jun., Joh. Carl Heinr., Schuhmachermeister, Kiesau bei der Engelsgrube 434.
- Westphal, Joh. Christian, Lehrer der Elementarschule im St. Jacobi-Kirchspiele, Engelswisch 561.
- Westphal, Joh. Christian, Brauer, untere Hügstraße 378.
- Westphal, Joh. Gottfr., Visiteur bei der Consumtions- Accise, Tünkenhagen 156.
- Westphal, Joh. Heinr., Träger, Kiesau bei der Engelsgrube im Gang 430.
- Westphal sen., Joh. Matthias Heinr., Schuhmachermeister, Schwönekendwasstraße 383.
- Westphal, Joh. Phil. Heinr., Lohgerber, untere Hundstraße 171.
- Westphal, Jgfr., Hundstraße 177.

- Westphal Wwe., sel. Nicol. Heinr., Krähenstraße im Hof 418.
- Westphal Wwe., sel. Paul Nicol., Mädchenschule, Kolf 315.
- Westphal, Samuel Heinr., Holzdrechsler, untere Johannisstraße JohQ. 41.
- Westphal Wwe., sel. Stegelin Rudolph, Aepfelhöckeri, Klingberg, im Keller 1008.
- Westphal, Thom. Hinr., Wahnstraße 438.
- Wetterich Wwe., sel. Joh. Ernst, Wahnstraße im Durchgang 489.
- Wetterich Wwe., sel. Joh. Joch. Ernst, Hundstraße im Gang 123.
- Weydemann Wwe., sel. Joh. Diedr., vor dem Hürterthore bei den Bleichen.
- Weytendorff, Ant. Friedr., Rosenstr. im Gang 492.
- Weytendorff, Carl Heinr. Franz, Engelsgrube im Gang 519.
- Weytendorff, Franz, Glockengießerstraße im Gang 233.
- Weytendorff, Hans Hinr., Rosenstraße im Gang 492.
- Weytendorff, Joh. Hinr. Matth., Bürger=Lambour, langen Lohberg 307.
- Wibel, Diedr., Dr. d. R., Actuarius beim Nieder- und Stadtgerichte, Königstr. bei der Johannisstr. 880.
- Wichmann Wwe., sel. Andr. Hinr., Wahnstr. 430.
- Wichmann, Aug., langen Lohberg im Gang 343.
- Wichmann Wwe., sel. Diedr. Gädert, Schlachtermeister, Mauer auf dem Schlachthause 237.
- Wichmann, Demois., Engelsgrube 522.
- Wichmann, Diedr. Hinr. Matth., Knochenhauermeister, Rosenstraße 493.
- Wichmann, Georg Friedr. Conr., Schneider, Engelswisch im Gang 604.
- Wichmann Wwe., sel. Herm. Hinr., Rosenstraße im Gang 488.
- Wichmann, Hinr. Peter, Friseur, St. Annenstraße auf dem alten Posthose 806.
- Wichmann, Joh. Christoph Martin, Böttchermeister, untere Hundstraße 58.
- Wichmann, Joh. Christopher Matth., Knochenhauermeister, Fleischhauerstraße 69.

- Wichmann, Joh. Friedr. Eberh., Hauszimmermann,
Rosenstraße 476.
- Wichmann, Joh. Gottfr. Samuel, Böttchermeister,
Bahmstraße 427.
- Wichmann, Joh. Heinr., fl. Burgstraße im Gang 754.
- Wichmann, Joh. Jacob Christian, Knochenhauermeister,
Balauerfohr 170.
- Wichmann, Joh. Joch. Gottfr., Böttchermeister, düstere
Dwaßstraße 576.
- Wichmann, Matth. Heinr. Jacob, Taback- u. Sigarren-
handlung, auch Blei-Fabrik, St. Annenstraße 805.
- Wickede, Fräulein von, Breitenstraße MMQ. 801.
- Wiebecke, Hans David, Hauszimmermann, St. Annen-
straße 794.
- Wiebecke, Joh. Jürg. Hinr., Engelswisch 565.
- Wiebecke, H. D., Frau, fl. Altfähre im Gang 747.
- Wieck, Aug. Christian, Kaufmann, Firma: Aug.
Christn. Wieck & Comp., Handlung von Galan-
teries, Steinzeug, Glas, feinen Stahl- und Eisen-
waaren, Commissions- und Expeditionen-Geschäfte,
Klingberg MQ. 1000.
- Wiedelmann, Herm. Hinr., Bettelknecht, Mauer bei
der Weberstraße 726.
- Wiehr Wwe., sel. Georg Ernst, Hartengrube 745.
- Wiemer, Demois., Fleischhauerstraße 151.
- Wiemer, Joach. Christian, Pagönnienstraße auf dem
Saal 382.
- Wiencke, Joh. Asmus, Träger, Mäheide auf dem
Saal 669.
- Wiencke, August, Kaufmann, Eisen- und Manufac-
turwaaren-Handlung, obere Holstenstraße, Ecke des
Kohlmarktes 270.
- Wiencke, Hans Christian, privilegirter Kornmakler,
untere Holstenstraße 330.
- Wiencke, Hans Joachim, Krug- und Hölerei, Engels-
wisch 606.
- Wiencke, Heinr., Buchhalter, Kohlmarkt 270.
- Wiencke, Joh. Joch., Bierspünder, Mauer bei der
Stabenstraße 256.

- Wiencke, Joh. Joch., Wollenhandel, Lager von groben Eisenwaaren, Stahl, Pulver &c., en gros, große Schmiedestraße 976.
- Wiencke, Meno Heinr., Bote beim Ober-Appellationsgericht, Königstraße bei der Mühlenstraße 840.
- Wiencke, Nicol. Hinr. Hans, Gärtner, vor dem Holstenthore, neben dem ehemal. Kaufleute-Schützenhofe.
- Wienholtz, Joh. Hinr., Krähenstraße 531.
- Wiens, Detlef Hinr., Kaufmann, Firma: Wiens & Lanckhals, Manufactur-, kurze Waaren- und Weinhandlung en gros, auch Commissions-Lager von schwedischen Producten, Fischstraße 83.
- Wiepking, Heinr. Christoph, Rittmeister im Lub. Contingente, Braunstraße 143.
- Wiese Wwe., sel. Georg Detlef, Mauer bei der Schafferei 584.
- Wiese, Hans Joch., Fischergrube im Gang 365.
- Wiese, Jürgen Heinr., Effengrube im Gang 791.
- Wiese Wwe., sel. Nicol. Detl., Regidienstraße 624.
- Wiese, Joh. Joch. Hinr., Fischergrube im Gang 365.
- Wiesener, Ernst Jacob Daniel, Musikus erster Classe, Engelsgrube 528.
- Wiesner, Joh. Anton, Schuhmachermeister, obere Engelsgrube 541.
- Wigger, Hans Joch., Krüger, Glockgießerstraße 254.
- Wigger, Hinrich, Gastwirth im Drechsler-Amthause, Klingberg 965.
- Wigger, Joch., Träger, Tünkenhagen 152.
- Wiggers, J. H., Frau, Mäheide 663.
- Wiggers, Joh. Heinr., Mauer bei der Rosenstraße 527.
- Wiggers, Joh. Hinr., Hauszimmermann, langen Lohberg 289.
- Wiggers, Peter, Träger, vor dem Holstenthore beim Bäckerfoben. (Dessen Frau Hebamme.)
- Wilcken, Demois., langen Lohberg 331.
- Wilcken Wwe., sel. Friedr. Wilh., Schuhmachermeister, Johannisstraße JacQ. 26.
- Wilcken, Joh. Joch. Friedr., Tünkenhagen 164.
- Wilcken Wwe., sel. Joh. Friedr., Caffetier in Israelsdorf.

- Wilcken, Joh. Ludw. Heinr., Taback- u. Cigarren-
 Fabrik, langen Lohberg 295.
 Wilcken, Joh. Wilh., Marlesgrube im Gang 511.
 Wilcken, Jürg. Joch. Heinr., Karrenfahrer, bei St.
 Johannis 52.
 Wilcken, Michael, Briefträger bei der Thurn- und
 Tarijschen Post, kleine Burgstraße auf dem kleinen
 Burghof 731 b.
 Wilcken, Mich., Träger, Beckergrube im Thorweg 168.
 Wilcken Wwe., sel. Peter, kleine Burgstraße, Burg-
 hof 731 b.
 Wilcken, Peter Heinr., Dr. d. Med. u. Chirurgie,
 Augenarzt, Megidienstraße 660.
 Wilcken Wwe., sel. Peter Hinr., Megidienstraße 660.
 Wilcken, Pet. Joh. Friedr., Tanzlehrer, Depenau 490.
 Wilde Wwe., sel. Adam, Glockengießerstraße 237.
 Wilde, Gottfried, Ballastböter, Engelswisch im grünen
 Gang 604.
 Wilde Wwe., sel. Hinr., Bahmstraße 501.
 Wilde Wwe., sel. Jacob Heinr., Engelsgrube 535.
 Wilder, Nicol., Schiffer, Trave b. d. Beckergr. 103.
 Wildtfanck, Heinr. Diedrich, Kaufmann, Klingberg
 JacQ. 938.
 Wildtfanck, Joh. Heinr., Fleischhauerstraße 78.
 Wildtfang Wwe., sel. Aug. Adolph, Marlesgrube 523.
 Wiljemars, Dems., Conventualin des St. Johannis-
 Stifts, Johannis Hof 42.
 Will, Carl Friedr. Mich., Hauszimmermann, weiten
 Lohberg 399.
 Will Wwe., sel. Joh. Friedr., untere Bahmstraße 430.
 Wille, Joch. Heinr., Träger, Engelsgr. im Gang 496.
 Willers, Christian Friedr. Adolph, Lichtgießer, Dank-
 wärtgrube 656.
 Willers Wwe., sel. Joh. Adolph, Lichtgießer, gr. Burg-
 straße 723.
 Willers, Just. Barth. Heinr., Gold- u. Silberarbeiter,
 Beckergrube 139.
 Willers, Nicol. Heinr., Kaufmann; Firma: Jöris &
 Willers, Kaufberg JacQ. 760; Comtoir: Kaufberg
 MMQ. 794.

- Willmann Wwe., sel. Joh. Carl Christian, Garten-
grube im Hof 735.
- Willmann, Joh. Gottl. Christian, Kaufmann; Firma:
J. J. Jürs, Gewürz, Material, Farbe und Fett-
waaren-Handlung, Taback, Amidam, Essigfabrike,
Delraffinerie, untere Mühlenstraße JohQ. 785.
- Willrath Wwe., sel. Joch. Friedr., im heil. Geist-Hospital.
- Willrath, Jochim Georg, Knochenhauer = Aeltermann,
Fleischhauerstraße 141.
- Willrath, Jafz, Weberstraße 612.
- Willrath, Nicolaus Heinr., Schuhmachermeister,
Bahmstraße 483.
- Wilms, Carl Andreas, Bauholz-Handlung, vorne am
Ball bei der Lastadie 350.
- Wilms, Christian Friedr., Kaufmann, Weinhandlung,
untere Beckergrube 273.
- Wilms, Hans Hinr., Wirth vor dem Mühlenthor am
Hamburger Wege.
- Wilms Wwe., sel. Hans Joach., Breitenstraße bei St.
Jacobi JacQ. 774.
- Wilms sen., Hartw. Samuel, Aeltermann des Amtes
der Drechsler, Breitenstraße bei St. Jacobi JacQ. 774.
- Wilms, Joch. Gottfried, Schiffszimmermann, Engels-
wisch im grünen Gang 604.
- Wilms jun., Joh. Daniel Joch., Holzdrechsler, Brei-
tenstraße bei St. Jacobi JacQ. 774.
- Wilms, Joch. Hinr., Ballastböter, Engelswisch im
Gang 604.
- Wilms Wwe., sel. Joh., fl. Burgstraße in Krahn's
Convent 788.
- Wilms, Jürg. Gottfr., langen Lohberg 343.
- Winckelmann Wwe., sel. Joh. Andr., Gewürzwaaren-
und Lederhandlung, Dankwärtsgrube 653.
- Winckelmann, Joh. Ant. Asm., Seefahrer, Schwö-
nefendwäßstraße 508 a.
- Winckelmann, Joh. Christoph, Gürtlermeister, Hüg-
straße 353.
- Winckelmann, Wilhelm, Seminarist, Mühlenstraße
MQ. 927.
- Winckler, Eduard Balthasar, Dr. d. R., Secretair,
Breitenstraße, dem Rathhause gegenüber 951.

- Winter, David Heinr., Hauszimmermann, Effengr. 803.
 Winter Wwe., sel. Georg Friedr. David, gr. Petersgrube 416.
 Winter Wwe, sel. Joch. Jac., Hügstr. im Gang 276.
 Winter, Joh. Friedr., Ligenbruder an der Hamburger fahrenden Post, Engelswisch 569.
 Winter, Joh. Heinr., Schuhmachermeister, Altschide 654.
 Winter, Peter Heinr., Seefahrer, Fischergrube im Gang 365.
 Winter, Jgfr., Hundstraße im Gang 83.
 Winz, Hein Moritz, Etabenstraße im Gang 591.
 Wirthel, Joh. Jacob, Schiffzimmermann, Kiefau bei der Engelsgrube 438.
 Wirthel Wwe., sel. Philipp Jacob, untere Johannisstraße im Hof 38.
 Wirthel, Wilh. Hinr., Schiffzimmermann, Schwöncendwasstraße 383.
 Wischendorff, Christoph, Mühlen-Erbpächter und Müller zu Schlutup vor dem Burghore.
 Wischendorff, Friedr. Georg Christel, Tischlermeister, obere Engelsgrube 543.
 Wischendorff, Joh. Joach., Krähenstraße 529.
 Wisser, J. C. F. E., s. Schade.
 Witt, Andreas Joh. Heinr., Knopfmacher, Pferdemarkt 942.
 Witt, Carl Friedr., Polizeivogt zu Niendorf und Necke vor dem Mühlenthore.
 Witt, Franz Ludw. Friedr., Dr. d. R., Ober-Appellations- u. Landgerichts-Procurator, Johannisstraße JacQ. II.
 Witt Wwe., sel. Hans Joch., Glockengießerstraße in Ithorn's Eustung 272.
 Witt, Joch. Friedr. Christian, Schuhmachermeister, Königstraße 902.
 Witt Wwe., sel. Joch. Lorenz Friedr., Johannisstraße JacQ. II.
 Witt, Joh. Herm., Schornsteinfegermeister, Bahmstraße, Ecke der Balauerfohr 421.
 Witt, Joh. Peter, Träger, Schlumacherstraße 156.
 Witt Wwe., sel. Wulf Joch. Hinr., obere Beckergrube 156.

- Witte Wwe., sel. Caspar Heinr., Glockengießerstraße
auf Fuchting's Hof 265.
- Witte, Christian Nicol., Kaufmann, Gewürz-, Material-
waaren- und Weinhandlung, Trade bei der Mats-
fähre 477.
- Witte, Diedr. Gottl., Kaufmann, gr. Petersgrube 458.
- Witte, Joh. Joch., Kaufmann, Firma: Johs. Witte,
Commissions- und Expeditionsgeschäfte, Beckergrube
133; dessen Fortepiano-Fabrik ist untere Fischer-
grube 457.
- Witte, Iwan, Königl. Belgischer Consul, Kaufmann,
Firma: D. G. Witte, Klingberg JohQ. 927. Com-
toir: gr. Petersgrube 458.
- Witte, Jgfr., Krähenstraße in Serrentiens Haus 522.
- Witter, Jeronimus Hinr., Klempnermeister, Breiten-
straße 781.
- Wittfoot, Hans Joch., vor dem Mühlenthore.
- Wittfoth Wwe., sel. Joch. Hinr., Glockengießerstraße
im Gang 274.
- Witthauer, Joh. Georg, Forst. u. Deconomie=Inspector
zu Israelsdorf. (Adresse: gr. Burgstraße 769.)
- Wittig, Demois., Fischergrube 330.
- Wittig, Friedr. Matth., im heil. Geist-Hospital.
- Wittig, F. M., Frau, Fischergrube 324.
- Wittig Wwe., sel. Joh. Hinr., Fischergrube 304.
- Wittorff, Ludw. Wilh. Ernst, Kaufmann, Firma:
Ludw. Wilh. Wittorff, Lager von deutschen, engl.
u. franzöf. Manufacturwaaren, Klingberg MQ. 1010.
- Witzmann Wwe., sel. Carl Benjamin, Glocken-
gießerstraße 219.
- Wöhleke, Joh. Heinr. Herm., Knochenhauermeister,
Fleischhauerstraße 136.
- Wöhlecke, Siegfried Friedr. Peter, Färbermeister u.
Leuchrengeld=Cassirer, gr. Burgstraße 607.
- Wöhler Wwe., sel. Joh. Friedr. Marcus, Aegidienstraße
im Gang 688.
- Wöhlert, A. Ch., Frau, weiten Lohberg 406.
- Wöhlert, Andr. Christoph, im heil. Geist-Hospital.
- Wölder Wwe., sel. Franz Christian, Hüßstraße 265.

- Wölder, Hinr. Jeronym., fl. Petersgrube 402.
 Wölffer, Hinr. Lorenz, Regenschirmmacher, Dank-
 wartsgrube 632. (Radn: beim Rathhause.)
 Wölffer, Lorenz Hinr., Schirm- u. Cravatten-Fabrikte,
 Breitenstraße MMQ. 821.
 Wölffer, Martin Christian, Regenschirm-Fabrikant,
 Breitenstraße JohQ. 957.
 Wohlbrandt, Hinr. Matth., Miethkutscher, obere Fi-
 schergrube 359.
 Wohler, Hans Hinr. Wilh., fl. Burgstraße 765.
 Wohlers Wwe., sel. Christian Joh. Matth., Engels-
 grube im Thorweg 521.
 Wohlers Hans Friedr., Hauszimmermann, Weber-
 straße 720.
 Wohlers, Hans Hinr., gr. Gröpelgrube 511.
 Wohlers, Joh. Christian, vor dem Holstenthore.
 Wohlers, Joh. Hinr., Unteroffizier, Dom-Kirchhof 849.
 Wohlers, Joh. Joch. Diedr., Trave auf dem Rein-
 feldt 599.
 Wohlers Wwe., sel. Jürg. Friedr., Engelsgrube 556.
 Wohlers, Marcus Heinr., Brauer, Glockengießer-
 straße 370.
 Wohlert, Hinr. Nicolaus, Brauer, Buchhalter, En-
 gelsgrube 623.
 Wolff, Georg Eduard, Kaufmann, Königstraße bei
 der Bahmstraße 864.
 Wolff, Georg Ludw., Leser im heil. Geist-Hospital.
 Wolff Wwe., sel. Heinr., im heil. Geist-Hospital.
 Wolff, Johannes Heinr. Christian, Kaufmann, Meng-
 straße MMQ. 45.
 Woll, Joh. Heinr., Schiffer, Trave bei der gr. Alte-
 fähre 732.
 Wöllner, Georg Friedr., Höferei, Balauerfohr 173.
 Wolter, Joh. Franz, gr. Schmiedestraße im Gang 974.
 Wolters, C. G. Ch., Frau, gr. Gröpelgrube im Gang 508.
 Wolters, Carl Georg Christian, St. Annenstraße 794.
 Wolters, Christoph Gottlieb Nicol., Maurergesell,
 Stabenstraße 568.
 Wolters, Hinr. Dan., Brauer, Krähenstraße 404.
 Wolters Wwe., sel. Joh. Hinr. Christian, Depenau 500.

- Wolters, Joh. Hinr. Elias, Theerbinder, Peterfilien-
 straße 694.
 Woltersen Wwe., sel. Marcus Jürg., Fegefeuer 894.
 Woltersen, Paul Heinr. Friedr., Hauszimmermann,
 Fleischhauerstraße 153.
 Woltmann, Franz Christian Heinr., Marlesgrube
 im Gang 594.
 Woltmann Wwe., sel. Joh. Joch. Daniel, Krähen-
 straße im Gang 526.
 Worms, Nicol., im heil. Geist-Hospital.
 Wortmann, Joh. Hinr., Holzdrechsler, Krähenstraße 535.
 Wosien, C. H. Wwe & Torkuhl, Handlungs-Firma,
 Fünfhäusen 32. (s. J. A. Torkuhl.)
 Wrage, Joh. Heinr. Carl, Pantoffelmacher, Fischer-
 grube 316.
 Wrede, Georg, Clavierlehrer, Fegefeuer 886.
 Wrede, Joh. Friedr., Fegefeuer 886.
 Wriedt, Hinr. Christian, Gastwirth in der Sonne,
 Marlesgrube 526.
 Wriedtstüb Wwe., sel. Joh. Hinr., Dankwärtsgrube
 im Gang 699.
 Wriedtstuf, Joch. Herm. Ludw., Marlesgrube 592.
 Wriewer, Hans Friedr., Bahmstraße 489.
 Wriewer, H. F., Frau, Regidienstraße 653.
 Wriewer Wwe., sel. Ludw., Bahmstraße 489.
 Wülm, Gottfr. Heinr., Schneidermeister, Hüßstraße 355.
 Wüstenberg, Friedr. Dav. Heinr., Pantoffelmacher,
 untere Marlesgrube 516.
 Wulf, Claus Hinr., vor dem Holstenthore.
 Wulf, Jürgen Friedr. Christoph, Seefahrer, Hund-
 straße 89.
 Wulff, Andr. Diedr., Gewürz, Material- u. Taback-
 Handlung, Bahmstraße 512.
 Wulff Wwe., sel. Ant. Georg, St. Annenstraße 789.
 Wulff, Asm., Träger, gr. Schmiedestraße im Keller 975.
 Wulff, Christian Peter Arend, Mauer beim weiten
 Lohberg 426.
 Wulff, Demois., Hartengrube 742.
 Wulff, Gottfried Adolph, Radler, Mengstraße
 MMQ. 90.

- Wulff, Gottlieb Balth., Hauszimmermann, Mauer bei der Schafferei 583.
- Wulff, Gust. Ludw., Webermeister, langen Lohberg 341.
- Wulff Wwe., sel. Hans Heinr., Krügerei, Trave bei der Matsfähre 468.
- Wulff Wwe., sel. Hans Hinr., Bahmstraße 430.
- Wulff, Hans Joach., Engelsgrube 491.
- Wulff Hans Joch., Träger, Rosengarten im Gang 42.
- Wulff, Herm. Hinr. Friedr., Böttchermeister, Regidienstraße 650.
- Wulff Wwe., sel. Herm. Jacob, Kiesau bei der Marlesgrube 438.
- Wulff, Heinr., Schiffer, fl. Altesfähre 748.
- Wulff, Herm. Joach., Velttermann des Amtes der Hauszimmerleute, Kunstmeister auf der Kaufleute Wasserkunst, Hügerthor-Brücke 380.
- Wulff, Hinr. Simon, Zimmermann auf der Zentnersstätte, Hartengrube im Gang 723.
- Wulff Wwe., sel. Jac. Hinr., im heil. Geist-Hospital.
- Wulff, Joch. Hinr. Herm., Depenau im Gang 479.
- Wulff Wwe., sel. Joch. Peter Christoph, Krähenstraße im Gang 526.
- Wulff, Joh. Christian Hinr., Rosenstraße im Gang 492.
- Wulff Wwe., sel. Joh. Daniel, Kunstdrechsler, Breitenstraße hinter St. Jacobi MMQ. 799.
- Wulff, Joh. Gottl. Franz, Hügerthor-Brücke 380.
- Wulff, Joh. Heinr. Georg, Aufwärter, Bauhof 818.
- Wulff Wwe., sel. Joh. Herm., Radler, Beckergrube 107.
- Wulff, Joh. Hinr., Träger, Kiesau bei der Depenau 422.
- Wulff, Joh. Hinr., Träger, Depenau 492.
- Wulff, Joh. Hinr., Schiffszimmermann, Engelswisch im Gang 604.
- Wulff, Joh. Jac. Joch., Schreiber an der Schnellpost, Dankwärtgrube 656.
- Wulff, Joh. Joch., Kiesau bei der Engelsgrube im Gang 442.
- Wulff Wwe., sel. Joh. Joch., Mauer bei der Glockengießereistraße 388.

- Wulff, Joh. Joch., Hartengrube im Gang 719.
 Wulff, Joh. Joch. Paul, Forstwärter zu Alt-Lauerhof
 vor dem Burgthore.
 Wulff, Jürgen Hinr., Glockengießerstraße im Gang 217.
 Wulff, Joh. Simon, Korbmachermeister, Mengstraße
 MMQ. 78.
 Wulff, Joh. Ulr., Miethkutscher, obere Hundstr. 109.
 Wulff, J. H., Frau, Engelsgrube im Gang 555.
 Wulff, Jzfr., Hundstraße 123.
 Wulff, Jzfr., düstere Dwaßstraße 575.
 Wulff, Mart. Christian Dan., Mauer beim Schlacht-
 hause im Gang 245.
 Wulff Wwe, sel. Meinh., Korbmachermeister, König-
 straße bei der Regidienstraße 813.
 Wulff, Nicol. Heinr., Miethkutscher, obere Hundstr. 109.
 Wulff, Peter Hinr., Böttchermeister, Dankwärtsgrube
 660.
 Wunder Wwe., sel. Joh. Friedrich, Holz-Handlung,
 Bahmstraße 494.
 Wunder Wwe., sel. Sumuel Gottfr., Glockengießer-
 straße 273.
 Wunderlich, Jürgen Heinr., Gärtner, vor dem Hol-
 stenthore.
 Wunderlich, Martin Nicol. Christian, Dr. d. R.,
 Secretair, untere Johannisstraße JohQ. 22.
 Wunderlich, Thomas Günther, Bürgermeister, Kauf-
 mann, Firma: M. J. Brandt & Söhne, Trave
 bei der Deypenau 462; Comtoir: gr. Petersgr. 461.
 Wurre, Carl Heinr., Buchhalter, Fleischhauerstraße 133.
 Wurre, Demois., Braunstraße 130.

Z.

- Zachariae Wwe., sel. Joh. Gottfr. Ludw., Major,
 Schüßelbuden 194.
 Zachau Wwe., sel. Carl Gotthard, langen Lohberg
 im Gang 303.
 Zachau, Jacob Berend Matthias, Schoppenbrauer,
 untere Glockengießerstraße 273.

- Zachau, Joach. Hinr., Schuhmachermeister, Bahmstraße 444.
- Zachau, Wilh. Heinr. Christian, Hauszimmermann, gr. Petersgrube 416.
- Zaeckel Wwe., sel. Joh. Hinr., Fleischhauerstraße 63.
- Zaencker Wwe., sel. Joh. Anton, Stabenstraße im Hof 570.
- Zander, Aug. Heinr., Krügerei, Klingberg im Keller 924.
- Zander Wwe., sel. Carsten Christian, Webermeister, langen Lohberg 337.
- Zander, Joh. Christian Friedr., Schiffszimmermann, Riefau bei der Engelsgrube 444.
- Zander, Joh. Hinr. Gotth., Böttcherstraße 258.
- Zander Wwe., sel. Zachar. Christoph, Trave bei der fl. Altfähre 736.
- Zapf, Andreas Friedr. Herm., Dankwärtgrube im Gang 657.
- Zehmann, Demois., Böttcherstraße 263.
- Zehmann Wwe., sel. Hinr. Marcus Christoph, Rademacher, Bahmstraße 492.
- Zehmann, Joh. Christian, Wollen- u. Baumwollens-Garn-, auch Colonialwaaren-Handlung, Mengstraße MQ. 17.
- Zelck Wwe., sel. Hans Friedr., im heil. Geist-Hospital.
- Zeller, Alexander Friedr., Kaufmann, Commissions- und Expeditions-Geschäfte, Alfstraße 53.
- Zeller Wwe., sel. Carl Phil. Joh., Alfstraße 53.
- Zeller, Gustav Wilh., beeidigter Waarenmakler, Fleischhauerstraße 103.
- Zellien, Christian David, Träger, Dankwärtgrube im Thorweg 605.
- Zellmer, Gerh. Hinr. Martin, Seefahrer, Engelsgrube im Thorweg 521.
- Zellmer, Hinr. Asmus, Seefahrer, Engelsgrube im Gang 504.
- Zellmer, Jgfr., Engelswisch 565.
- Zentz, Hans Hinr., Bahmstraße im Gang 439.
- Zeplin, Tönnies, Schiffer, Trave bei der kleinen Altfähre 737.
- Zernitz Wwe., sel. Joch. Heinr., Stabenstraße 570.
(1844.)

- Zernitz, Joh. Diedr., Tuchbereiter, Hüßstraße 344.
 Zernitz, Joh. Friedr. Ludw., Tuchbereiter, untere
 Wahnstraße 424.
 Zernitz Wwe., sel. Joh. Jacob, Balauerfohr 189.
 Zernitz, Valentin Gottfried Christian, Postschreiber,
 Schüsselbuden 208.
 Zerran Wwe., sel. Hans Jac., Rosenstraße im Gang 488.
 Zerran, Herm. Joch. Friedr., Rosenstraße im Gang 488.
 Zerrenner Wwe., sel. J. H. W. C., Engelswisch 596.
 Zerrenner, Joh. Joach. Christian, Dr. d. Philos.,
 Collaborator an der Bürgerschule, Beckergrube 166.
 Zetterstrand, C. A., Lehrer der schwedischen Sprache,
 Königstraße bei der Hundstraße 656.
 Zick, Joh. Zachar. Diedr., Hundstraße im Gang 94.
 Ziegeler, Christian Friedr., Uhrmacher, Königstraße
 bei der Hüßstraße 889.
 Ziegler, Carl Christian Ludwig, Chirurgus, König-
 straße bei der Wahnstraße 897.
 Ziegler Wwe., sel. Joch. Friedr., Kaufberg MMQ. 796.
 Ziegler, Joh. Conrad, Fabrikte von Filz- und seidene-
 n Hüten, auch von Haardecken in verschiedenen Mu-
 stern, Königstraße bei St. Catharinen 669.
 Ziehm Wwe., sel. Joh. Carl Gottfr., Schuhmacher-
 meister, Wahnstraße 506.
 Ziemssen, Joh. Hinr., Müller zu Moiskling.
 Ziesler Wwe., sel. Christoph, Krähenstraße 521.
 Zietz Wwe., sel. Berend Herm., Fischstraße 100.
 Zietz Wwe., sel. Heinr. Christian, Pastor, Königstraße
 bei St. Jacobi 698.
 Zietz, Joh. Heinr., Prediger an der St. Jacobikirche,
 Königstraße bei St. Jacobi 701.
 Zietz, Joh. Heinr. Diedr., Gärtner, vor dem Mühl-
 lenthore in der Kahlhorst.
 Zigra, Joh. Christian, Küster an der Domkirche, Har-
 tengrube 740.
 Zimmermann, Joach., Frau, Hartengrube im Gang 760.
 Zimmermann Wwe., sel. Joh. Christian, Krähen-
 straße 522.
 Zimmermann, Joh. Joach. Franz, vor dem Holstenthore

- Zöhrens, Carl Hartw. Friedr., Steinbrücker, Mühlen-
straße im Römischen Reich 775.
Zöhrens, Christian Friedr. Heinr., Schoppenbrauer,
Bahmstraße im Durchgang 489.
Zöhrens, Joh. Friedr., Gr. Annenstraße 814.
Zöllner, Jacob Hinr. Joh., Schiffszimmermann, En-
geläwisch 613.
Zöllner, Dan. Friedr. Aug., Thorschreiber, Trave bei
der Dankwärtsgrube auf dem Saal 708.
Zschiesche, Johannes, Marlesgrube 507.
Zülow, Carl Friedr. Christoph, Hauszimmermann,
gr. Gröpelgrube 464.
Zucker, genannt Kayser, Joh. Jürgen, Marlesgrube
auf dem Saal 595.
Zuhr Wwe., sel. Joh. Carl, Trave bei der Matsfähre 478.
Zuhr, Simon Caspar Gotth., Schiffer, Trave bei der
Matsfähre 478.
Zur Nedden, (s. Nachtrag: Nedden.)

Dritter Abschnitt.

R e g i s t e r

der Einwohner nach der Reihenfolge der
Häuser in den Gassen.

Reg.-Kirchhof.		685 Lüring	700 Gerdes W.
Nr.	JohQ.	686 Mentzel	701 Schmidt W.
634	Strunck	— Klockmann	702 Hertel
635	Dieckmann	— Voigt W.	— Tieck
636	Fiedler	687 Gödecke Ds.	705 Schröder W.
637	Siemsfen W.	688 Mann	
		689 Gehl	618 Sommer
		— Deichmann M.	— Schütt
		— Horstmann	619 Albrecht W.
		— Meyer	620 Jäger
Regidienstraße.		690 Werner	621 Lindenberg
Nr.	JohQ.	— Heimbrechtsn.	622 Schröder
	Rosengrün S.	— Heimbrecht jn.	623 Lindenberg jr
	Dehlsen, Kell.	691 Mozer	624 Wiese W.
	Krause, Kell.	— Mozer jn. Fr.	625 Benter Ds.
679		692 Schacht	626 Bethke W.
680	Detgens	693 Leibhaus	627 Vofs
681	Stoll	— Bandow	628 Benthien
849a	Schröder, S.	694 Leithoff	629 Bohnsack
682	Binn	695 Rohde	630 Lübbers W.
683	Ortalli W.	696 Puls	— Köhn Ds.
—	Lunda	— Lehmkuhl W.	631 Olrog
—	Blunck	697 Mager	632 Meinck Jgfr.
—	Sommer Ds.	698 Biedick	
684	Meyer	— Freitag	633 Pump
—	Strunck	699 Ahrens W.	

638 Piehl	652 Niset	Thiesen W.
639 Klenner	— Suhl	Tralow W.
— Tiedemann Jr.	653 Fick	Wöhler W.
640 Lindenberg	654 Lübbers	669 Fischborn
641 Kunhardt	655 Ehmcke	Westfeling, S.
642 Henckß Gang	— Wriewer Jr.	
Blohm Jgfr.	— Kracht	670 Frick jun.
Orbahn	656 Russau	671 Löloff
Sager	657 Schmidt jnr.	672 Jesch
Schröder W.	— Schmidt sen.	— Albertini Md.
643 Stuckenber	— Jensen	673 Rehler
— Hachmeister		674 Lieboldt
644 Gättenß Gang	658 Durchgang;	675 Lemmien W.
Brammer	(f. Bahmstraße.)	— Seemann
Dencker W.	659 Poppe	676 Ewaldt W.
Epien, Fick	660 Wilcken	— Menut
Giebau	— Wilcken W.	
Hintz	661 Bohn	
Johannsen	662 Helbich	
Kienau W.	— Meldau	
Kohlhagen J.	663 Rethwisch	
Kürchner	664 Jasper sen.	
Lübcke	— Jasper jnr.	
Petau	— Ritter	
Pinno	665 Jantzon	
Schultz W.	— Rump Ds.	
Seidler	666 Vogler W.	
Vollstede W.	— Eisleben	
645 Baltzer W.	— Maack	
646 Stuh	667 Blöcker W.	
— Behrens	— Bortfeldt	
647 Petersen	668 Carstenß Hof	
648 Pfeiffer W.	Dehlsen W.	
649 Brüggens W.	Eckmann Jf.	
— Freymann W.	Ehlers Jgfr.	
— Prüssmann J.	Gloy Jgfr.	
— Tode Jgfr.	Johnsen Jgfr.	
650 Wulff	Kaping Jgfr.	
651 Warnck	Müller W.	
— Auer	Schröder W.	
— Groht Jgfr.	Steisloff W.	

Alfstraße.

Nr.	MQ.
46	
45	Jensen Jr.
44	
43	Kindt
42	
41	Häcker
40	Petit
39	Köhler
38	Stange W.
—	Hering Ds.
—	Schlüter
37	Gofsmann
36	Hasse Comt.
35	Erasmi
34	Erasmi W.
33	Meincke
32	Janssen W.
31	Freitag W.
30	Plitt

374 Alffstraße. Alsheide. gr. u. fl. Altesfähre.

71 Knauer B.	665 August	725 Hutter
70 Possehl	666 Bade	726 Kreina
— Possehl B.	667 Hildebrandt	727 Hempel
69 Haefcke	668 Evers	728 Möller
— Lanckhoff B.	669 Wiencke, C.	729 Abel
68 Jenssen B.		730
67	646 Höfer	
66	— Hohenschildt	707 Rüdinger B.
	647 Brandt	— Tesdorpf B.
63 Hinrichsen	648 Seefeldt	708 Babbe
62 Reinboth	649 Borgwaldt	709 Politz
61 Stange	650 Schmidt	710 Froh
— Hoppe B.	651 Ewers	711 Petersen B.
60	— Kruse	— Krahnstöver
59 Grotjan	652	712 Babbe
58 Genrich	653 Ernst B.	713 Schetelig
57 Söhren	— Koth	714
— Brockmann D.	— Möller	715 Behrens
56	654 Winter	716 Jensfen
55 Hornung	655 Chelius Md.	— Jensfen B.
54	— Muntzel Ds.	717 Eberhardt
53 Zeller B.	656 Lentz	— Rohde
— Zeller	657 Brinkmann	718 Goetsch
52 Meyersieck	— Feil	719 Timm
51 Rubeck	658 Maas	720 Wandschneider
50 Grevsmühl	— Schultze B.	
49 Kromann		

Alsheide.		Altesfähre, gr.	Altesfähre, fl.
Nr.	MMQ.	Nr.	MMQ.
659 Köhn		Lindenber B.	754 Köhncke
660 Rahlff		Ir. Kell.	755 Bahr
661 Schwenn Ds		Jacobsen, 2r. S.	756 Heitmann
662 Fick		Hennings, 3r. S.	757 Godknecht B.
— Selpien		Meyer, 4r. Kell.	— Michelet
— Dreyer Jgfr.		721	758 Burmester
663 Lüders		722 Schütt B.	759 Schmidt
— Wiggers Jr.		— Jensfen B.	760 Petersen
664 Seegrön		723 Schetelig	
		724 Bendfeldt	740

741 Rahlff	Behncke	Kopper W.
— Meinecke	Flemming	Lackmann Jgfr.
— Westphal Ds.	Müller	Lembcke W.
742 Levermann	Wegener	Lockwitz Jf.
— Martens	Flemming	Lohse W.
— Pöppe W	Quade	Lindahl Ds.
743 Körner	795 Schumann	Lau W.
744 Schwanck	796 Thornton W.	Maasz Jgfr.
745 Pfitzner	797 Bruhgs	Meitz Jgfr.
— Faasch	798 Hüttel	Meyer
— Fransen	—	Meyer
746 Horstmann	—	Meyer
747 Schröders G	613 alte Waisenb.	Möller W.
Ahrens	Behrens	Möller Jgfr.
Bosse	Behrens W.	Möller W.
Grefsmann W.	Bohnhoff	Nagel
Schott W.	Carstens	Nicolay
Wiebcke Jr.	Dammerau W.	Niebuhr
748 Scheel	Gerhard W.	Otmer Jgfr.
— Wulff	Graff	Petersen Jf.
749 Paulsen	Hammann	Prüßmann
750 Burmester	Haustädt Jf.	Vofs
751 Siemsen	614 Sturm	Wegner
752 Kook W.	615 Dohrendorf	Wegner Jgfr.
753 Kuhse.	616	Wittenburg J.
	617 Regid. Convent	Titscher W.
St. Annenstr.	Becker Jr.	
Nr. JohQ.	Bornhöfft W.	800 Leithoff Ds.
Ehlers, Kell.	Blunck Jgfr.	801
789 Wulff W.	Burmester J.	802
790 Bentien.	Ehlers	803
791 Stegmann sn.	Ehlers W.	804 Krüger
— Stegmann jn.	Epien W.	— Isernhagen W.
792 Stiegmann sn.	Flindt	805 Wichmann
— Stiegmann jn.	Föltschau	806 Alte Posthof
793 Stegemann	Gierath	Göllner W.
794 St. Änenfloster.	Gäde Jgfr.	Möller W.
Uffhausen	Hertel W.	Schröder
Stave	Heyden W.	Wichmann
	Klinck Jgfr.	

376 St. Annenstraße. Balauerfohr. Bauhof.

807 Vagt W.	183 Kaven	170 Wichmann
— Dose sen.	184 Meincke W.	171 Weissenborn
— Dose jun.	185 186	
808 Bang	— Bühner	172 Borgwardt
809 Martz	— Gautier	173 Wöllner
— Reinschmidt	— Greifs	— Stender
810 Scharbau W.	— Petersen	174 Hagen
811 Heyde W.	— Schwiesau Jf.	175
812 Hemstedt	187 Richter	176 Schnauer
813 Banthien W.	— Dose Jgfr.	— Kalm
814 Zöhrens	— Erich W.	— Jürgensen
815 Koop	— Lackmann J.	177 Jost
	— Neumann	— Eltze Ds.
	188 Meszmacher	

Balauerfohr.

Nr.	JohQ.
178	Dehns W.
	— Dehns
179	Bade
	— Rademacker
	— Dahn
	— Hermann W.
	— Höfer J., Kll.
180	Röge's Gang
	Bödcker
	Busch
	Buck
	Gerber
	Hillert's
	Käselau
	Käselau jn.
	Lüthgens W.
	Meyer
	Nicolai
	Rohweder
	Schramm
	Stegemann
181	Röge
182	Dibbern

189
190 Groth W.
— Laugwitz
— Stender W.
191 Dreißigen-Gg.
Ernst Jr.
Gehrds
Kafs W.
Neubauer
Söhrmann W.
Schultz Jgfr.
Wehrmann J.
192 Giffborn
193 Beckmann
194 Rieger
— Hoffmann W.
195 Albrecht
196 Diercks
197 Grebe
164 Einbuden-Gg
165 Gerdts
166 Josephson
167 Zernitz W.
— Stühm
168 Rohrbrandt
169 Lampe

Bauhof.

Nr.	MQ.
825	Grube
824	Bülzingslö-
	wen
823	Niemeyer
822	Crull Jgfr.
	— Pöhls
	— Becker W., K.
821	Warnck
	— Schütt, Kll.
820	Tiemann
819	Grimm W.
	— Kort
818	Schrader
	— Wulff
	— Haacke
817	Gerdes
	— Lasch
816	Heinatz W.
815	Kuntze
814	Kistenmacher
813	
812	Möller

828 Spetzler	163 Busch's Gang	198 Schmidt
829 Rocksien	Derlien	199
830 Kruse	Hoffmann	200 Dittmer
831 David	Hümöller J.	201 Luëtgens
832 Holm	Knese	202 Grammanns
833	164 Rehr W.	Comt.
834	165 Haltermann	203 Grammann
835 Meins	166 Zerrenner	204 Papke
— Rathje W.	167 Hahn	— Holm W.
836 Blöfs	— Grube Ds.	205 Käselau
— Gielau W.	— Becker Ds.	— Rose
837 Möller	168 Ahrens Thorm.	206 Rohlfien
838 Tieck	Abel W.	229 Krönlein
— Schlösfer	Ahrenholdt	230 Kruse
839 Klevenau	Beckmann	231 Sommer
— Stender	Brehmer Fr.	232 Stechenbauer
840 Stender	Burmester	233 Wedel
	Buse W.	234 Vofs
	Fick	235 Veudt
	Frahm	— Veudt W.
	Jost	236 Steffen
	Krellenberg W.	— Quade
	Kröger	237 Steffen

Beckergrube.

Nr.	MMQ.	
	Engelhardt I. S.	
	Rubin 2r M.	
156	Klöris	
—	Witt W.	
—	Hustede	
157	Stolterfoht	
—	Harms	
158	Schauspiels.	
—	Ebbe	
159	Riese Ds.	
—	Riese Md.	
160	Brauerzunft	
—	Uppenhoff	
161	Achenbach	
—	Müller	
—	Burmester	
162	Darmstädter	
—	Bruhn W.	
—	Körner	
	169 Ambach	268 Kaven sen.
	170 Scharbau	— Kaven W.
	— Schütt Md.	269 Puttfercken
	— Krauel Ds.	270 Siemsfen
	171 Köhne	271 Kröger
	— Rothenbücher	272 Lange
	172 Havemann	— Kühn W.
	— Havemann W.	273 Wilms
		274
	196 Brockmann	275 Krüger
	197	276
		104 Avé - Lalle-
		mant
		— Hoffmann
		105 Freytag
		106 Achelius
		— Möller

378 Beckergr. Blocksdwaßstr. Böttcherstr.

107 Wulff B.	Eckbohm	Blocksdwaßstr.
— Gädicke B.	Laaz	Nr. MMQ.
108 Lipp	Lange sen.	56
— Walbeck	Lange jun.	57 Fröhmcke
109 Schön	Möller B.	58 Becher Ds.
— Moll	Streiber	59 Vagt
110	131 Baumgarten	60 Lanckau
111 Sommer	— Gieseler	61 Schmidt
112 Lantz	132 Maafs	62 Öhlmann
— Timm	133 Witte	63 Sterly
113 Pfitzner	134 Lüthgens	64 Rath
114 Dade	— Schmidt B.	— Friedrich
— Schmidt	— Lenschau B.	65 Melahn
— Schönrock	135 Thomsen	— Omann B.
— Schönrock D.	136 Sommer B.	66 Huus
— Petersen Ds.	137 Brauer jun.	67 Reimers
115 Jochumsen	138 Brauer sen.	68 Steinfatt B.
— Maafs	139 Kolbau	69 Timm
116 Isenbiel	— Willers	
117 Begier	140 Heller B.	
118 Fontaine	141 Meinertz	
119 Röper	142 Prahl	Böttcherstraße
120 Stender Ds.	143 Beese	Nr. MMQ.
121	— Biering	238 Krohn
122 Nirnheim B.	144 Souchay B.	239 Dau
123 Koch	— Gaedeke B.	240 Kordts
124 Gramkau	145 Harms	241 Rummler Jr.
— Seestädt	146 Meier	242 Holtz
125 Ramm	147 Grün Ds.	243 Safs
— Schäffer B.	— Landrit Md.	244 Schwartz B.
— Ehlers B.	— Löding	245 Schröder
— Hansen Ds.	148 Tesdorpf	— Rudolph Jr.
126 Lehmkuhl	149	246 Kühl
127 Petri	150	247 Rehm
128 Tamsen B.	151 Berge B.	— Köhn
129 Franck	152	248
130 Kohpels Gang	153. 154.	249 Lewerentzen
Borchers B.	Matthiessen S.	250 Lantschau
Dietz		— Kramer
Dohrendorff		

		Breitenstraße.	
Nr.	MQ.	Nr.	JohQ.
251	Steinhagen Jf.	132	Klein
—	Diercks	131	Schmüse
252	Brinckmann	—	Engelbrecht
253	Taentzer Jr.	130	Wurre Ds.
254	Büström	129	Spangenberg
255	Raht	—	Sally B.
256	Pöhls	128	Eschenburg
257	Wolff	127	
—	Drögemöller	126	Schönenberg
—	Schröder	125	
258	Stegmann B.	124	
—	Zander	123	Schmidt
259	Cordes	—	Stange B.
260	Schümann	122	Piehl
261	Buchgleichner	121	v. Böhme
—	Ralf Ds.	—	v. Böhme B.
262	Arnholdt	—	Reimers B.
263	Hamann	—	Oertling
—	Seivert	153	Spethmann
—	Zehmann Ds.	152	Cowalsky
264	Löhnmann	151	
265	Timmermann	150	Petersen B.
	Saal	—	Jost
—	Lembcke	149	Hartwig
—	Lüneburg	—	Küster
266	Walckhoff	148	
267	Herbst	147	Siemsen
		146	Suckau
		—	Falcke
		145	Ganslandt
		144	
		143	Wecker
		—	Wiepking
		142	Otto
		141	Haacke B.
		—	Geißler
		—	Böhme
		—	Frahm
		140	v. Duhn
		139	Krauel
		940	Evers
		941	Rönnfeldt
		942	Weber
		—	Pfeiffer
		943	Grabau
		—	Hehring, Kell.
		944	Behn sen.
		—	Behn jun.
		—	Albrecht, Kell.
		945	Gaetens
		946	Cordes
		—	Brocato
		—	Müller
		—	Schwanck B.
		947	Niederegger
		—	Barth
		948	Berg
		949	Lerchen
		950	Wendt
		951	Haenel
		—	Winckler
		952	Rhode
		—	Godijohann
		—	Havemann
		953	Hach
		954	
		955	Voigts B.
		956	Sponholz
		957	Wölfler
		—	Suhr
		958	Bruhns B.
		—	Gusmann
		959	Harmsen
		960	Martens
		969	Faber
		970	Stolterfoht

Braunstraße.

971 Stolle	775 Zimmer-Amth.	810 Klügmann
— Vermehren	— Alwert	811 Becker
— Vermehren B.	774 Wilms sen.	812 Mestern
— Netzer B.	— Wilms B.	813 Torkuhl
	— Wilms jun.	814 Olffermann
	— Schröder B.	815 Cropp
JacQ.	— Wedel Ds.	816 Platzmann
797 Stadt-Apothek	773 Tischler-Amth.	817 Platzmann
— Lüttich	— Rödöhl	818 Heyke
796 Nöltingk	— Weisenborn	819 Schewell
795 Probst B.	772 Curtius	— Fröhlich
794 Engels	771 v. Bippen	820 Mundt
— Jürgens-Geschw.	770 Scharbau B.	— Riesmann B.
793 Raspe		— Rose B.
— v. Duhn B.	MMQ.	— Sattler Md.
— v. Duhn	797 Schiffer-Gesellj	— Schetelig Ds.
792 v. Schlözer	— Schümann	821 Becker
791 Lang	— Trieloff, Sell.	— Böse
790 Sievers	798 Eschenburg	— Guiot
789 Nissen	B.	— Wölffer
— Marty jun.	799 Wulff B.	822 Lembke B.
788 Gröning	— Seemann B.	— Mafsmann
— Gädeke Ds.	— Ehlers	823 v. d. Hude
— Reddelien Ds.	800 Kaufleute Comp	824 Bieler
787 v. Kurtzrock	— Heylandt	— Vogel Md.
786 Gewerbs-Niederl.	801 Warnke	825 Lange
— Bentien	— Müller B.	— Lembke
785 v. Rhoden	— Stoofs	826 Kindler
784 Rubeck	802 Guinand	827 Nölting B.
783 Levenhagen	— Siemsfen	
B.	803 Hasse	
— Evers Md.	804 Matz	
782 Dührkoop	— Meier	Burg, hinter der.
	805 Schlichting	Nr. JacQ.
	— Otto	738 Teüdt B.
781 Witter		— Kuhse
780 Schütt	806 Meister	737 Schröder
779 Erdloff	807 Mattern	736) Schunck B.
778 Lomer	— Fahrenkrüger	735)
777 Christeinicke	Md.	734 Meyer
776 Hôtel du Nord	808 Pierstorff sen.	733
— Berken	809 Schön	

732 Viehweger W.	618	Goll	731 e. Escamp
— Viehweger	617		— Meyer W.
— a.	616	Reddelien	— d. Riesmann
— b.			— Greiff W.
731 a. Sacksen W.	615	Rathke	— Schulz Ds.
		— Hoyer Ds.	— c. Gofsmann W.
	614	Mandorff	— Martini W.
Burgstr., große.		— Berning	— b. Mosche W.
Nr.	JacQ.	613	731 a. Burghof.
630	Schröder	612	Baumann W.
629		— Hildebrandt	Behncke W.
628	Dreckmann	— Rieck, Sell.	Bossel W.
— Havemann W.		611	Burmester W.
627	Overdieck	610	Claasens Jf.
— Scheele W.		609	Dencker
626	Walte	608	Knaack
625	Bätge	— Heick Ds.	Fischer
— Petersen Ds.		607	Franzen W.
624		— Wöhlcke	Fuhrmann Jr.
623	Strufs	— Kipp Jr.	Grefsmann
622	Schunck	— Jensfen	Grube
621	Bornhövd	— Liebst	Grüner, Guhl
— Donner Ds.		606	Guhl W.
620	Räselaus Gang	— Ruge	Hagen
Bahrs		605	Harms W.
Eggers		604	Jahrandt
Holborn		— Lender W.	Kappe Ds.
Jensen W.		— Meyer W.	Klingberg W.
John W.		— Klinck	Krahtz
Kühl Jr.		603	Lender Jr.
Neustadt W.		Westphal W.	Martens W.
Pöhls Jr.		602	Moberg W.
Schultz Jf.		Lüders	Möller
Söhrens		596	Möller
Stenck Jf.		Lang	Mühlenfeldt
Stoofs		595	Öhlmann W.
Thunborg		594	Rath
Wichmann Jf.		Jennerich	Rau
619	Schmidt	— Cords Ds.	Rosier
— Westerwick W.		— Kagel	Ruge W.
— Gütschow Ds.		Marstall	Schiering
		593	
		Petersen	
		— Randt	
		592	
		Dauids	
		— Martens Gesch.	

777 Lüdemann W.	Stuht W.	639 Schröder
— Gercken	Stolle Jf.	— Löding
— Hansen W., S.	Turau W.	— Röper Jfr.
— Schmill	Wackendorf	638 Vofs
778	Jfr.	— Grabo
779 Cordua	Wedde Jfr.	— Schröder Ds.
780 Burjam	Wilms W.	— Schau Jfr.
— Burjam W.	Wulff Jfr.	— Beeck W.
781 Werner W.	789 Dittmer	636 Clafens Gang.
782 Suckau	— Peacock	Deifs
783 Techau sen.		Otto
— Techau jun.		Diercks
784 Tanck W.	Burgtreppe.	Suhl
785 Lehmann	Nr. MMQ.	Tretau
786 Pofenhof		Groth
Burmester	762 Böckmann	636 Andersen W.
Koop W.	— Sager W.	Fischer W.
Koop	763 Tode	Pagels W.
Kühl	764 Runge	635 Jenckel
Lorentz		634 Kreidenmann
788 Strahns Cony.		633 Klöpping
Albrecht W.	Clemenstwiete.	632 Wölffer
Andersen W.	Nr. MMQ.	— Müller Jfr.
Borkentien Jf.		631. 630.
Böskop W.	284	629 Seydler
Breyer Jfr.	285	628
Diercks W.	286	627 Hagen
Besien W.	287 Janfsen	— Malchau W.
Busch W.	288 Diederichsen	626 Beeck sen.
Dunkermann Jf.	289	— Béeck jun.
Ecarius Jf.	290 Timmermann	625 Jürgens
Herbst W.	291 Maas jun.	624 Gläser
Jenckel W.	292 Carsten	— Baumhauer W.
Joost W.		— Schoof
Meyer W.		— Steinfeldt
Meyer W.		623 Dürbaum W.
Pflaffroth Jf.	Danfwärtsgr.	— Rosenberg
Schultz Jf.	Nr. MQ.	— Stave
Sonntag W.	641 Ahrens	622
Stäcker W.	640 Ladewig	621 Steinhagen

620 Schniedewindt	704 Schönemann	661
— Schniedewindt	703 Haase	660 Wolff
W.	702 Lütgens Gang	659 Schröder
619 Behrens	Balck	658 Hoff
— Weifs	Becker	— Faasen gen.
618 Behrens	Bendt	Faasch
617 Froh	Carstens	657 Nagelschmidt's
616 Behrens	Cammann	Gang
— Heyne	Dietz	Berger W.
615 Reper	Paasch	Faasch
— Janicke W.	Pingel W.	Niebur
614 Lentz	Romann	Schultz W.
613 Wallner	Schöning	Stockmann W.
— Klockmann W.	Stallbohm	Zapf
612 Thalheim	Stenck	656 Willers W.
— Bruns W.	701 Rohde	— Wulff
— Löppien W.	700 Giese	655 Roggenkamp
— Fargau W.	— Ränge W.	— Hoffmann Jf.
611 Kruse	— Ricker	654 Behrens sen.
— Ahrens	699 Baqts Gang	753 Winckelmann
610 Rehder	Flösche	W.
— Wachtel	Freymann Jr	652 Bunck
609 Auer	Immler	651 Hein
— Duncker Ds.	Wagner	— Ramm
608 Schultze	Wegner	— Schmidt W.
607 Tolstorff	Wriedtstub W.	650
606 Piehl	698 Mendel-Levy	649 Müller
— Koch Jr.	697 Dehn	648 Lenschau
605 Thorweg	696 Plähn	— Schmahl
Bentien Jf.	695 Harloff	647 Havemann
Bentien	694	646 Kelling's Gang
Dreyfes	693	Becker
Kock	692	Beyer W.
Hansen	691 Lentz	Böge
Peeck W.	— Dietz	Carsten
Zellien	690 Niedorff W.	Jäger
604 Carstens	689 Petersen W.	Janck
603 Kemp		Köpcke
602		Möller
601 Schatz	663 Krull	Nufs
	662 Hensel	

645 Lentz	496 Morgenstern	481 Grüder
— Greve W.	495 Hamer	— Albrecht Fr.
644 Jürgens	— Fick	— Maasz
643 Ohrt jun.	— Segert	— Warncke
— Ohrt sen.	— Weilandt W.	480 Breyer
— Berg Ds.	494 Möhring W.	— Schlenert W.
642 Kohl W.	— Bliesaat	479 Töpfer-Gang
	— Karstens	Derlien W.
	— Stapelfeldt	Meyer
	— Vetter	Meinike W.

Depenau.

Nr.	MQ.	
475		493 Heins
474		— Nuppau
473		— Trost Ds.
472		492 Mahncke
— Ehlers W.		— Wulff
471 Söllners Hof		— Rumpf
Ahrens Ds.		491 Langermann
Bohnstorff Ds.		— Hoffdorn gen.
Eggers Ds.		Kahl
Suhr Ds.		— Nebermann
470. 469		490 Reddelien
468. 467		— Heynatz
466 Meths Jf.		— Lasch
— Picker W.		489 Berdey
— Schultz Jf.		— Altmann Ds.
465 Offermann		— Niedorff W.
464 Vofs		488 Holdorff
463 Blöcker		— Klodt

503 Schmidt	487 Sterly	— Gröning
502	— Suhr	486 Suhr
501 Becker Jf.	485 Schmahl sen.	— Kugel
— Kernt	— Schmahl jun.	851 Meyer
500 Wolters	— Jürgens	850 Boch W.
— Grabner W.	484 Möller	849 Wohlers
— Kempfer Fr.	— Gerstacker	859 Dom Schule.
499 Lenschau	483 Guthery	860 Kletzien
498 Grösner	482 Thomas	861 Ruppel
497 Dreger	— Krahts W.	862 Papke
		863 Krüger

(1844.)

Dom-Kirchhof.

Nr.	MQ.
853	
852	Münstermann
	— Kugel
851	Meyer
850	Boch W.
849	Wohlers
859	Dom Schule.
860	Kletzien
861	Ruppel
862	Papke
863	Krüger

B b

386 düstere, krumme u. lichte Dwasstr. Düvekenstr.

864 Dahms
865 Kasel B.
— Buchholtz
856 Newman-
Sherwood
855 Heuseler B.
854 Waisenhaus
— Mafs

Dwasstraße,
düstere.

Nr. MQ.
581 Lentz
580 Ohmsen
579 Freese
— Hannemann B.
578 Koch
— Steyer B.
577 Müller
576 Wichmann
575 Ernst
— Wulff Jfr.
574 Kiencke Jr.
573 Freese
572 Schwenn
589 Dittmer
588 Spiering
587 Wegener
586
585 Pingel
584 Vogt
583 Möller
582 Strufs B.
— Rickmann

Dwasstraße,
gerade.

19 Thomsen B.

Dwasstraße,
krumme.

Nr. MQ.
64 Spöhnmann
B.
65 Weichel B.

Dwasstraße,
lichte.

Nr. MQ.
687 Rundshagen
686 Ehmcke B.
685 Kirchner Jf.
684 Burmester
683 Dechau
682 Thiering
681 Giese
680 Beese
679 Jesch
678 Völckers
— Auer Jf.
677 Dabelstein
676 Rademacker
675 Schade gen.
Wisser
674 Düsterdieck
— Bahrtling Jf.
673 Bercht
672 Rieck sen.
— Rieck jun.
— Lender
671 Höppner
670 Schulmeister-
Gang.

Dahl Jf.
Fick. Meyer
Hintz
Klüver
Scharnweber Jr.
Schnoor

669 Bühlau
668 Richter
667 Lütt
666 Nedden
665 Becker
664

Düvekenstraße.

Nr. Joh Q.
758 Beese
759 Rahlff B.
738a. Scheinert B.
— b. Meyer
739 Münstermann
740 Reineke
741
742 Lüthgens
743 Brehmer
744 Feuerstein
745 Schultz
746 Schwenn
747 Richter
748 Grantzow Ds
749 Calow
750 Lüth
751 Hirsekorn

Effengrube.

Nr. MQ.
800 Petersen
799 Meeths
798 Raabe B.
797 Sparll Jf.
796 Fanter
795 Buck

794 Grützmacherh.	Schmoldt	216 Schlichting
Abel	Schnell Jf.	217 Lant
Beeck	Schulz W.	218 Horstmann
Berg	Thiessen	219 Kunde
Berlitz	Volstädt Jf.	— Schlösser Ds.
Börck	Wendorff W.	220 Bannow
Buck	Werner	221 Schütt
Fick W.	Wiese	222 Blösz
Gundlach	790 Rütting	— Groth Jfr.
Grube	789 Schmoltdtsen.	223 Bierpünder-G
Harms	— Schmoltdt jun.	Beythien
Herbst	788 Petersens-Gang	Böbs
Hinrichsen	Diebner	Dücker
Hauenschildt Jr.	787 Hellmann	Engel
Kinsel	—	Eltzer
Otto, Jr.	802 Meyer	Freymann
Wilms	803 Winter	Giese
793 Roggenkamp	— Lang	Grube
W.	804 School	Horstmann
792 Behr	805 Burghardt	Köhn
— Rodelstorff	— Schau	Niemann
791 Blöhm's Gang	— Schomacker	Scheffler W.
Abel W.	Jr.	Stüber
Both	806 Westfehlung	Voigt
Both	— Fiening	224 Mahncke
Bliebenicht	807 Westfehlung	— Isernhagen
Eggers		225 Freydanck
Ehlers		226 Tanck Jfr.
Faasch		— Sydel
Fricke		227 Beckler
Gerdts		— Schröder
Grube		228 Steinfasz
Hein		— Maaszberg W.
Heemann Jf.		
Lembcke		
Lenders		
Meins W.		
Meyer		
Möller		
Rohde		
Rohde Jf.		

Ellerbrock.

Nr.	MMQ.
207	Riedel
208	Kahlenberg
209	Leverentz
210	Schlu
	— Nölick W.
211	Rehm
	— Dittmer
212	Ahrens
213	Kritzmann
214	Bohnhoff
215	Lentz

Engelsgrube.

Nr.	MMQ.
a.	Hecht, Kell.
b.	Köhn
c.	Edler W., K.
535	Wilde W.

535 Hagen W.	550 Schröder	632 Buchholtz
536 Rothländer	— Baljor W.	633 Claafsen W.
— Ziegler W.	551 Krüger Jf.	634 Schulz
537 Klinckmann	— Lockmann W.	— Schmidt
— Diercks	552 Hoefst	635 Holldorff
538 Sommer	553 Klinck	
539 Hennings	554 Geertz	486 Exter W.
540 Schöning	— Schütt	487 Gepel
541 Wiesener	555 Schlachtergang	488 Geslien
542 Grüttner	Bohnsack W.	489 Koch
543 Starky W.	Blohm	— Börck
— Wischendorff	Borkofsky W.	490
	Dembeck	491 Fick
544 Krusen Hof	Hoffmann	
Blauert W.	Köhler	492 Harding W.
Boy W.	Larsen	493 Siemsen
Heydrich W.	Leyding W.	— Caspar
Johannsen W.	Petersen	494 Hein
Jungström	Ruge	495 Beyer W.
Lenck Jfr.	Wulff Jfr.	496 Gahrbereiter
Wandschneider	556 Meyer	Gang.
Jf.	— Wohlers W.	Böckmann Jf.
Schumann W.	557 Rohde	Böttger
Öst W.	558	Brockmann
Teudt W.	622 Meeths W.	Buhmann
545 Lengnick	623 Wohlert	Cartobius
546 Damm	624 Schrein W.	Jenckel
— Puls	— Fehling	Kayser
547 Quafmann G.	— Thöl W.	Kellberg W.
Bannau	625 Hellberg	Kemp
Evers	— Bergemann	Lange
Freytag sen.	626 Kahl	Lonn W.
Freytag jun.	— Rossworm	Lütt
Jäde	627 Harder	Michaelsen
Lange	628 Schreiber	Quandt W.
Paulsen	629 Kaben	Rademacker
Rehm, Vofs	— Siemsen	Ramm W.
Seestädt	630 Petersen sen.	Schmill
Warnck	— Petersen jun.	Tödt. Tödt
548 Plagmann	631 Boy W.	Will
549 Seidler	— Strusz	

497 Mönich	508 Bornhöfft	518 Schweinsberg
498 Terrans Gang	— Viehweger	— Beckmann
Bentze Jf.	— Bornhöfft W.	— Jensen W.
Blauer	—	— Költzenberg
Lobsien W.	509	519 Boß Gang
Nagel	510 Leyding	Jonas
Neeser	— Roeper	Stave
Paulsen W.	511 Niemann W.	Weytendorff
Pump W.	512	Vagt W.
Rohlf	513 Ickelsheimer	520 Schwartz
Safs	— Giffhorn Jr.	521 Sievers Thoro
Steffens	— Propp	Ballermann
Schmidt	514 Bäfergang	Bandholtz W.
499 Schwerin	Behrens	Benthien
500 Johannsen	Daniels	Brobeck
501 Hölcker	Fritz W.	Dreyer
— Lobsien W.	Grube	Dührkoop
502 Starre	Grube W.	Efflandt
503 Brahmstädt	Hameister	Falck W.
504 Branntwein-	Hirsacker	Glöwe Jf.
brenner-Gang.	Jasman	Haase W.
Andersen	Lampe	Heering
Arnholdt	Maas Jr.	Koop
Gercken	Oehlmann	Möller W.
Gütschow	Strentz	Römer
Hagen W.	Ralff	Safs
Hintz	Teudt	Spethmann
Höppner	Westmann	Tietgens
Holtz	515 Grützmacher	Tricke
Kay	— Lenschau	Torbeck
Möller	— Dinnse W.	Vofs
Ohlsen W.	516 Nebbien jun.	Wegner
Richardt	— Strömbeck W.	Wohlers W.
Rohse	— Dührkoop	Zellmer
Schröder	— Leverentzen	522 Grabe
Spethmann	— Nevermann	— Wichmann Ds
505 Böttger	— Vogt	523 Kruse
506	517 Schacht W.	— Voigt Ds.
507 Ehlers	— Behncke W.	— Lahtz W., Kll.
	— Martini	524 Frahm

525 Hartwig	534 Voss W.	Krantz
— Carstens	— Balck W., K.	Kruse
— Klempau	535 Dade W.	Lüders Olff
— Mückley		Plath W.
526 Spinnradma-		Rathgeb
cher-Gang		Schneider
Albert	Engelswisch.	Weissenborn
Brockmüller	Nr.	Langloff
Beyer W.	MMQ.	575 Kröger
Blohm	559 Reimers	576 Mull W.
Brasch	— Bahr Geschw.	577 Böttger
Esemann	560 Köpcke	578 Eriens Gang
Martens W.	— Becker.	Flindt
Schmidt Jf.	561 Westphal.	Hauschild
Oehlmann J.	562 Mahlendorf W.	Meyer
Töw W.	563 Köster.	Voss
Tock	— Köster W.	Westfeling
527 Schröder Ds.	— Hartmann	Glasau Jf.
— Voigt Ds.	— Johannsen W.	Niemann
528 Wiesener	— Hildebrandt W.	579 Sacksen
529 Schiffer-Hof	564 Groth	580 Wegener
Bothmann W.	565 Otto	— Romig W.
Dahncke W.	— Wiebecke	581 Lehmann
Greßmühl W.	— Zellmer Jgf.	582 Borgwaldt W.
Lender W.	566 Dittmer	— Borgwaldt
Nipp W.	— Holm	583 Pockenhofsg.
Reishöfft W.	567 Burmester	Boje
Schwisau W.	568 Lietz	Engelbrecht
Wahrmann W.	569 Winter	Niemann
529 Vogts	570 Burmester	Oldenburg
530 Abel	571 Mauw W.	584 Blösz
— Bentien Jr.	— Rosenkrantz W.	585 Tralow
531 Brinckmann W.	572 Gühlförffsen	586 Kiencke
— Sievert W., K.	573 Dittmer	— Gesang
— Moldenhauer Jf.	— Westmann Ds.	587 Kuhse
532 Christen W.	574 Thorweg	588 Rüdöhl
— Grube W., K.	Böttkau Gsch.	589
533 Schwartz W.	Carstens	591 Schräp
— Torbeck W., K.	Hinnerichsen	592 Ludwig
	Käselau	593 Sternberg

Fischergrube.			
Nr.	MMQ.		
347	Suckau Md.	Klincke Fr.	372 Beyer
—	Fedder	Manrath W.	373 Wendelstorff
348		Meyer	W.
349	Lockmann	Mull	— Oldorff
—	Riesch	Oloff	— Fleischer
350		Stamer	— Gadow
351	Klein	Schinkenberg W.	374 Wendelstorffs
352	Schäffer	Wiese	Gang.
—	Lanckau Ds.	Winter	Behrens W.
353		366 Gramckow	Berner Jgf.
354		— Groth W.	Buuck W.
355	Hahn	367 Stoll W.	Gerber
—	Pfensing, Pf.	— Fischer W.	Jantzen
—	Vieregg W.	— Faasch	Pingel
357	Malchau	368 Lüngrens Gg.	Weidemann
—	Fischer	Berg	375 Vogt
—	Petersen W.	Brasch sen.	— Vogt W.
358		Brasch jun.	376 Recke
359	Wohlbrandt	Boy W.	405 Borgwardt
—	Löppien	Grube	406 Gräff
360	Kettner	Hansen	— Voszgraf
361	Kettner's Gang	Kreth W.	407 Telsmann
Adler		Krüger	408 Havemann W.
Böttcher W.		Mull	409 Schüler
Diercksen W.		Ramm W.	410 Becker
Mehlmann W.		369 Amann	411 Grüneberg
Röhl		— Starky W.	412 Mädel W.
Stegemann		370 Boy	— Göring
362	Stange	371 Grün-Gang	413 Rohde
363	Rickert	Bull	414 Fischer
—	Fargau W.	Dreyer	415 Stölle
364	Claassen	Feilcke	— Dittmer W.
365	Glockengießers	Fick	— Vathe W.
Gang		Gleie	— Jäger
Dreyer. Fick		Grundt	
Faasch		Kemp.	457 Fortepianofab.
Grage W.		König. Röhl	458 Brandt
Hauschild		Rehder	459 Achenbach W.
		Schomaker W.	— Ahlers
		Steinhagen W.	460 Odewahn
		Stüwe	— Meinertz

461 Anton	325 Binn	Lübecke
— Mundt	326 Bammes	Schwedt
462	— Harder Ds.	340 Pfensing Fr
463 Kopens	327 Schnauer B.	341 Lange
464 Gartt	— Bauer	— Böttger B.
— Pingel	— Lütgens B.	— Maas, Sell.
— Froh B.	— SuhrbeerDs.	342 Freitag
465 Maas	328 Petersen Jgf.	343 Levenhagen
	329 Hacks Gang.	344
304 Spendler	Becker	345
— Fuhrmann	Däbeler B.	346
— Möller	Dührkoop B.	
— Wittig B.	Fock Jgf.	Fischstraße.
305 Carstens	Gösche B.	Nr.
306	Groschen B.	MQ.
307 Oldenburg	Groth B.	94 Biertümpel
309 Krellenberg	Haeger	93 Brockmann
309 Kröger	Muufs, Ramko	92 Curtius
— Martens Ds.	330 Tegtmeyer B.	91 Niemeitz
310 Wenditz	— Wittig Ds.	90 Johansen
	— Schröder B.	89 Mollwo
311 Sander	331 Tralow	88 Krafft
— Freytag	332	87 Schickedantz
312 Rohde	333 Faatz	86 Billroth B.
313 Meincke B.	334 Schuster	85 Tegtmeyer
314 Bunge B.	— Folsch B.	84 Siemers
315 Turau Ds.	— Poppe	— Lau
316 Schwiering	335 Starky	83 Wiens
— Walter	— Brasch Ds.	82 Lanckhals
— Karth	336 Gudemann	— Lüder B.
— Wrage	— SchumacherDs	81
317 Rosenberg	337 Wachter	80 Kieckhöfen
318 Green	338 Barsugly	79 Brunswig
319	— Paulsen	78 Freytag Cmt.
320	— Warnke	77 Richter B.
321 Facklam	339 Rocks Gang	76 Kolbow
	Beckmann	— Mozer Md.
322 Becker	Brandes B.	112 Franck
323 Jochims sen.	Danielsen	— Binge Md.
— Jochims jun.	Fick	— Hohbach B.
324 Bohse	Heitmann B.	— Meyer Keller
— Wittig Fr.		

111 Schmidt W.	115 Staunau	143 Duncker
— Rensch	116 Bruns	144 Gräbsch
110 Wegner Ds.	117 Asfchenfeldt	— Faszheber W.
— Jarck Ds.	—	— Warncke
— Stahl W.	118. 119.	145 Bock
109 Carstens	120 Röge	146 147 Schunck
107 Haase	— Amann W.	148 Duncker sn.
— Bergh	— Hutmann W.	— Duncker jn.
106 Geibel	— Schädel	149 Albers
105 Olesen	121 Kohlhoff	150 Löding
— Taenzer	122 Gablenz	151 Heiderich
104 Hansen	— Kempper	— Brandt W.
103 Karck	— Lenz	— Wiemer Jgfr.
102 Oppenheimer	123 Fischer	152 Bluhm
101 Magius	— Hörner	— Hesse
— Lotz	124 Herpfer	— Rahlff W.
100 Zietz Md.	125 Techau	— Weisz
99 Molter	126 Drewke	153 Woltersen
98 Reddelien	127 Lembcke	154 Müller
97	— Bäseler	155 Brüningk
96 Appach	— Tegelman	
95 Rothe Geschw	128 Reimers	219 Frommhagen
	129 Newman-	W.
	Sherwood	220
Fleischhauerstr.	130	221 Schmidt W.
Nr.	JohQ.	222 Meyer
108 Freyer	131 Stender	223 Friedrichsen
— Grube	132 Ribbel	— Grapenbradt W.
— Rosenthal, S.	133 Wurre	224
109 Schultz	134 Benthien W.	225 Freundt
— Meyer W.	135 Lecke	226 Grube
110 Möhrcke	136 Wöhlcke	— Berlien W.
— Puls	— Lecke W.	— Vetter Jgfr.
111 Staack	137 Gipp	227 Mielich Jf.
— Schröder W.	138 Möller	228 Boy
— Fallbrüg W.	— Schmidt	— Bröhmer
112 Maeszen W.	— Schmatzhagen	229 Möller
— Tarone Ds.	139 Petersen	— Luppenow
113 Gertz Jgfr.	— Derlien W.	230 Kock
114	140 Kittner	231 Poggenberg
	141 Willrath	— Räppel
	142	

Leverentz	249 Plessing Gesch	Schmill
Möller, Poppe	248 Wicfede's Haus	Steincke
Spethmann	Grube W.	Topp W.
Spethmann	Jacobsen W.	Weytendorff W.
24 Petersen	Kalies W.	232 Nebermann
25 Kieckbusch	Kneese W.	— Penschau
— Grube, Sell.	Neumann W.	231 Freytag sen.
26 Gloy	Neumann Jf.	— Freytag jun.
— Rehwoldt	Redlien W.	
27 Kracke	Schmidt W.	230 Schmütsch W.
— Kröger W.	Schwieler Jgf.	— Russ
	Stein W.	229 Nachtigal
28 Möller	Tietge Jr.	228 Nonnenkamp
29 Behrens	Warncke W.	227 Schwall W.
30 Meyer	247 Dittmar	226 Thorweg
31 Plett	246 Quist sen.	Bliesz W.
32 33 Torkuhl	— Quist jun.	Bötz
— Meincke	245 Schütt	Böttling Jgf.
34 Kruse	— Schütt W.	Einfeldt
— Ramm W., S.	244 Webers	Gudtmann
35 Schmidt	— Krug Ds.	Heyn W.
36 Bader	243 Schütt	Röling
— Meyer	— Carstens W.	Voigt W.
37 Liedtke	242 Bohn	225 Fischer W.
38 Schmidt	241 Ranert	224 Engel
39	240 Krüger	
40 Otto	239 Schröder	223 Storms Gang
41 Ohrt	— Scharbau Ds.	Helm
42 Holtz	238 Veit	Helmann
	237 Meincke	Kücker W.
	— Wilde W.	Möller W.
	236	Niemann
Glockengießer-	235 Lenschow	Petersen
straße.	234	Reppenhagen
Nr.	233 Bäcker-Gang	Schlichting W.
252 Dietsch	Freitag	Sternberg
251 Crusen	Götz Jgf.	222 Dittmer W.
250 Wittwenhaus	Lahtz	— Kersten
Bauck Mad.	Rittberg	221 Behrens
Düsenberg Ds.	Rohde	— Behrens W.
Moll Ds.		— Kasten

220 Nöstings Gg.	375 Timm	364 Asmus
Behncke	374 Coujad	— Geffert
Binder W.	373 Riesenbergs G.	363 Maass
Bruhn	Alandt	362
Dobbertien	Dreyer W.	361 Ahrens W.
Ilter	Freiberg W.	— Ahrens
Lütgens	Fromhagen J.	— Pfeiffer
Pieper	Ohrtmann	360 Haacks
Pump	Satan	359 Lundt
Rathsack	Schultz Jr.	— Siemsen Ds.
Rethwisch	Siemsen	
Spethmann	Siemsen W.	286 Fischer
Wegner	Stühm	285 Rohde
219 Witzmann W.	372 Bohnhoff	284 Leuenroth
— Prösch W.	371 Düwel, gen.	— Moldenhaver
— Bräck	Roth	W.
— Bräck W.	— Burmester	283
218 Gede Jr.	— Grunwoldt W.	282 Stöltzner
— Ruppel	370 Wohlers	281 Stück
— Martin	369 Eisenblätter	— Beckströhm W.
217 Graths Gang	— Braunwaldt	280 Stoll
Davidson	368 Schwolls Gg.	279 Höpper
Dickermann	Danck W.	278 Glandörps Hof
Gleie	Dührkoop	Beyer W.
Groschner W.	Freyberg	Erdmann W.
Hoffmann	Heyde W.	Grautopf W.
Junggrühn	Nufs	Heyn W.
Kalm	Sasf W.	Holm W.
Masch W.	367 John	Köhncke W.
Siemsen	— Petersen	Knutzen W.
Strohkark	366 Otto	Lang W.
Wulff	365 Lddings Hof	Lüdemann W.
216 Stein W.	Belgard	Reckling W.
215 Bröschmann	Düsing	Scheith W.
214 Waack	Grube	Schmidt W.
— Lübcke	Jarchau	Steinhagen W.
213 Howe W.	Kämpfer W.	Tanck W.
— Hug	Palm Pingel	277 Schwenn
— Meister W.	Rosz	— Vorkamp
	Schleuss	276 Fischer
376 Meckenhäuser	Weitendorff	275 Jantzen

398 Glockengießerstraße. Große Gröpelgrube.

274 Glandörps G.	270 Steffens	258 Boje
Bohnsack W.	— Haase	257 Arndt
Groth Jr.	269 Boy	256 Schäffer W.
Holtzwardt W.	268 Müller	255 Bade W.
Martens W.	— Stender	254 Wigger
Radeboldt Jf.	— Schröder	253 Kurtzen-
Ramm W.	267 Plagmann	dorffer
Maaszberg W.	— Hagedorn Ds.	
Scheel Jgfr.	— Krüger Ds.	
Schmidt W.	— Schmidt	
Warnck W.	266 Knutzen	
Wittfoth	265 Maack	
273 Zachau	— Jantzen	
— Wunder W.	Füchtings Hof	
272 Jhorn's Haus	Becher W.	
Andersen Jf.	Behrens W.	
Böckmann J.	Benn W.	452 Hannemann
Böttger W.	Diecks W.	451
Boldt W.	Eltze W.	450
Ehlers Jgfr.	Gricke W.	449 Glogins Nr-
Fick Jgfr.	Hecker W.	menhaus
Gosselmann J.	Jürgens W.	Grundmann W.
Hansen W.	Köster W.	Hümpel W.
Köster W.	Michelsen W.	Jürgens Jgfr.
Krellenberg J.	Rechlin W.	Köhn W.
Lembcke W.	Redlien W.	Ludovici W.
Lüttig Jgfr.	Reininghaus W.	448 Evers
Pfeiffer W.	Schröder W.	— Sindt
Ramm W.	Sengbusch W.	447 Kober
Rammelberg J.	Wagner W.	446 Medings Gang
Reinhardt W.	Warmünde W.	Burmester
Schaar W.	Witte W.	Dröschler
Scharbau W.	264 Mangold	Eggers
Schoff W.	— Behncke W.	Haacker
Schultz W.	— Nürnberg	Hübner W.
Weber Jgfr.	263 Bödger	Holm W.
Witt W.	262 Boldt	Rohde
272 Hof. Eggers	261 Crull Ds.	Schuppe Jr.
271 Hempel W.	— Nölck Ds.	Spitzbarth
— Wernemünde	260	445 Riebenstahl
W.	259 Boy sen.	444 Söhren W.

Gröpelgrube,
große.

Nr. JacQ.

	Köhn, gen. Paritong Meyer Oeser Jgf. Westfehling Jr. Lüth Diercksen Eck Muufs jun. Gemeinschafts- Gang Eisenblätter Stüver Rohde Stuht Steinhagen Ohm Everß Gang Buck W. Poppe Laakmann Banno Röper Schröder Ohr Zülow Borgwardt Müller Jr. Schmidt Schmidt W. Steffens Langeberg Mull W. Weigelt Böttger Jf. Meyer W. Jürgens Löhndorff Blumberg	Gröpelgrube, kleine. Nr. JacQ. 552 Bodeck 551 Kelling — Käselau 550 Künemund 549 Jepsen 548 Probsthein W 547 Kagel 546 Bohling 545 Fünfbuden-G. Kraul Nickels 544 Brasch — Both W. 543 Aland 542 Jonas 541 Kinderhüschen- Gang Dittmer Isernhagen W. Schröder Stockmann 540 Sandhoff 539 Dittmar W. — Kitzekow 538 Koch — Köch W. 553 Janssen 554 Gerds W. — Godtkecht 555 Rosenberg — Knöchel Ds. — Wohlers 556 Lanschau 557 Rehm 558 Rühr
443 Danckwardt	Köhn, gen.	Gröpelgrube,
442 Möller	Paritong	kleine.
441 Boldt	Meyer	Nr. JacQ.
440 Hohenschildt	Oeser Jgf.	552 Bodeck
— Knuth	Westfehling Jr.	551 Kelling
— Isernhagen	504 Lüth	— Käselau
— Krellenberg	503 Diercksen	550 Künemund
— Grube	502 Eck	549 Jepsen
439 Berger	— Muufs jun.	548 Probsthein W
— Bahrs W.	501 Gemeinschafts-	547 Kagel
— Gille	Gang	546 Bohling
—	Eisenblätter	545 Fünfbuden-G.
514 Schultz	Stüver	Kraul
513 Dittmann	500 Rohde	Nickels
— Rönpage Jf.	— Stuht	544 Brasch
— Lübbers Jf.	499 Steinhagen	— Both W.
512 Trost	498 Ohm	543 Aland
— Petersen Jf.	497 Everß Gang	542 Jonas
511 Russau	Buck W.	541 Kinderhüschen-
510 Koth	Poppe	Gang
509 Faasch W.	468 Laakmann	Dittmer
— Gangel W.	— Banno	Isernhagen W.
— Vofs	467 Röper	Schröder
508 Gemeinschafts-	466 Schröder	Stockmann
Gang	465 Ohr	540 Sandhoff
Cartobius	464 Zülow	539 Dittmar W.
Dührkoop	463 Borgwardt	— Kitzekow
Gräber	462	538 Koch
Hoffmann	461 Müller Jr.	— Köch W.
Kelberg W.	— Schmidt	—
Wolters Jr.	— Schmidt W.	553 Janssen
507 Heitmann	— Steffens	554 Gerds W.
— Behrens Jr.	460 Langeberg	— Godtkecht
506 Klinckmann	— Mull W.	555 Rosenberg
505 Adler Gang	459 Weigelt	— Knöchel Ds.
Boldemann	458 Böttger Jf.	— Wohlers
Hartung W.	— Meyer W.	556 Lanschau
Häcksler W.	457 Jürgens	557 Rehm
Helmann Jf.	456 Löhndorff	558 Rühr
Kock	— Blumberg	

559 Damm	735 Schwans Hof	Steffens
— Kneese Jr.	Bornhöft W.	Wulff
560	Christeinicke	722 Benn W.
561 Beythien	Dietz	— Westfeling
— Kohlhagen J.	Duncker W.	721 Bischoff
— Bandholtz Ds.	Düsterdieck	720 Brockmoller
— Freytag	Meyer	W.
	Otto. Ott	— Brockmoller
	Quas W.	719 Kalands Gang
	Rudolph	Asmus
	Willmann W.	Dohrendorff
Hartengrube.		Entner
Nr.	M.Q.	734 Rusz
741 Petersen	733 Sals	Harbott
740 Zigra	— Grünwaldt	Höppner
739 Avé-Lalle-	732 Moll	Hoffmann
mant	731 Ernst	Lessow
738 Niemeitz	730 Timm	Sommer
737 v. Holstein	— Hartog W.	Stüwe
736 Stietens Gang	729 Schön W.	Throlsen
Burgfeld W.	728 Vagt	Wulff
Ehlersen W.	— Fäge W.	718 Haase
Hemann Jgf.	727 Petersens Gg.	717 Siemon Jgf.
Jürgens Jgf.	Dorendorf W.	716 Jacobsen
Kaföhr W.	Engel W.	715 Behrens, Saal
Lorenz W.	Hartig W.	— Meyer
Schmerberg J	Hein	
Oldenburg W.	Meyer W.	764 Röhl
736 Stietens Haus	Schatz W.	763
Boy Jgf.	726 Keyhertz	762 Schön Ds.
Geseller W.	725 Kräuter	761 Strücker W.
Grabener W.	724 Petersen	— Brandstädt W.
Olroch W.	723 Heynats Gang	760 Winters Gang
Picks W.	Dünnfart	Pöhls
Pogenter W.	Erich. Insze	Schwenn Jgf.
Reinholdt Jf.	Hein	Westensee Jgf.
Rohr W.	Hübenbecker	Zimmermann Jr.
Schröder W.	Rönpage	759 Schöpfel
Söhren W.	Samkau	— Kohl
Wunderlich W.	Schütt	758 Kahns
Zorn Jgf.	Stender W.	— Effen W.

		Holstenstraße.	
		Nr.	MQ.
757 Rau	Johannsen		
— Hübbe	Kanis W.		
756 Strecknigfahrer	Leo Jgf.	269	Grube
Amtshaus	Pamperien W.	268	Genzmer
— Stange	Meyer Jgf.	233	Westphal
755 Strecknigfahrer	Pohlmann		
Gang	Rohwäder	184	Kuhr
Barck Both	Schmidt	183	Nehrig
Fischer W.	Schnüber Jgf.	182	Drevsen
Holtz	Seemann	181	Heller
Lüders W.	Seemann	—	Rachel W.
Schmidt Fr.	Thiele	180	Büschel
Schmidt W.	745 Stender Gesch.	—	v. Brockes
Schütt	— Clasen	179.	178 Lüer
754 Zweite Klein-Kinder- schule	— Dose W.	177	Trey
— Trost W.	— Wiehr W.	—	Trey W.
753 Drefalt	744 Helmcke, Ge- schwister	176	Grühn W.
752 Graht	— v. Brömsen Fr.	—	Enghart W.
— Wenkhöfer W.	— Rasmus W.	175	Heyn
751 Jürges	— Rehtz Md.	174	
750 Höppner	— Rüesch W.	173	Weidemann
749 Bähncks Gang	743 Lütge sen.	172	Krackau
Baszmann	— Lütge jun.	—	Grünitz
Becker Fr.	742 Hutter Ds.	171	Drümmer
Busch Jaf.	— Wulff Ds.	170	Hermberg
Koch. Möller		169	Gordon
Otte Fr.		168	Westphal
Rickermann		—	Glamn
Rothenstein W.	Holstenbrücke.	—	Logenegeren
Rudolph	Nr.	167	Jürgens
Seemann Jgfr.	MQ.	—	Meyer
748 Niebuhr	349 Königslöw W.	166	Schiedantz
747 Forst	— Schröder	165.	164 Kuhse
746 Rademacher-G.	348 Dieterichs	163	Grühn
Benthien	— Möhreker,		
Berlies Jgfr.	Saal	330	Wiencke
Brandt. Egge	347 Burmeister	329	Düsing
Fennert W.	346 Ehlers	328	Schunck
Flindt W.		327	Decker W.
Gipp		—	Lülcke
(1844.)		326	Schultz
			Ec

325 Klein, Geschw.	Hürstraße.	337 Kehl
324 Havemann		— Dreyer
323 Dittmer	Nr.	— Nellen Geschw.
322 Schultz		— Schilling
321 Lampe	317 Freese	338 Nebbien
312 Bibau	318 Hümöller	339 Rittner
— Schachtmann	319 Schweder W.	340 Schuler
311 Mann	— Lüders W.	341
310 Weichbrodt	— Rickmeyer	342 Lau
309 Brockmann	320 Schewell	343 Buchwaldt
303 v. Borries	321 Pestel	344 Zernitz
302 Jürgens	322 Dahlberg	345 Pogge W.
301 Glüsing	323 v. Groszheim	346 Schmidt
— Goldenbaum	sen.	347 Fahning
300 Schönrock	— v. Groszheim	— Börner Fr.
299 Jörf	jun.	— Faatz Fr.
— Busch Ds.	324 Böckmann	— Grube Isfr.
— Jardin W.	— Reinboth	348 Pelzer-Gang.
— Lohrmann, R.	325 Dolhoff W.	Bräck
298 Kieckbusch	— Sandemoy	Dütsch
— Gravenstede F.	326 Muhl	Hauschildt W.
297 Böge	— Benthien W.	Schmidt
296 Sturm	— Vogt Ds.	Stempel
280 Ferber	327 Frister	349 Lindenberg
279 Schabbel	328 Carstens	350 Crome W.
— Knoblauch, R.	— Fargau	— Suhr Ds.
278 Jimmerthal	329 Stuhl	— Rettberg
277 Rewolt	— Meyer Ds.	351 Gottschalck
Unruhe	— Haykost Ds.	352 Barsdow sen.
276 Mertelmeyer	330 Bohle	— Barsdow jun.
275 Steinhagen	— Vermehren D.	353 Winkelmann
— Dillner	— Wattenbach W.	354 Wegner
274 Ehrhardt	331 Michels W.	— Kehnroth W.
273 Mertens	332 Decker W.	— Herrberg Ds.
272 Techau	— Köster	355 Wülm
— Techau W.	333 Möllendorff	— Meyer
271 Böckmann	334 Hennern W.	356 Meitz
270 Wiencke	335 Engelbrecht	— Pape W.
— Lantow W., R.	336 Jefs	357 Seemann jun.
— Blohm, Kell.	— Münchhausen	358 Seemann sen.
	Geschw.	359 Lübcke W.

- | | | |
|--------------------|--------------------|-------------------|
| 360 Voigt | Steinfahrt | 279 München- |
| 361 John | Tröning | schreiber |
| — Dierking W. | 377 Brockmüller | 280 Schultz |
| 362 Beel | — Schnauer | 281 Meltz |
| — Jensfen Ds. | 378 Westphal | 282 Tamm |
| — Schmahl | 379 Rufs W. | 283 Evers |
| — Wendelburg | | — Trummer W. |
| Ds. | 258 Timm W. | 284 Marcks |
| 364 Scheelß Gang | 259 Gättens | 285 Dettmann |
| Dennert W. | 260 Springnitz | — Jastram |
| Maasz Jgf. | — Kreins | 286 Grün-Gang |
| Stuth | 261 Ludwigsen | Niemann |
| Warncke | — Beldt Ds. | Schnüber W. |
| 365 Lenschau | 262 Grambau W. | 287 Raiser |
| 366 Mannegold | 263 Weidemann | 288 Lindenberg |
| 367 Krippgans | — Lenschau | — Schumacher W. |
| — Thiefsen | 264 Beckmann | 289 Schnack |
| 368 Böbß Gang | 265 Jenssen Ds. | — Röske W. |
| Bernert W. | — Wülder W. | — Burmester Jf. |
| Flindt | 266 v. Bahlen | 290 Kröger Md. |
| Fuhrmann W. | 267 Freydanck W. | 291 Rathkens W. |
| Graböt | — Dehling | — Schwartz Md. |
| Lüth. Schmidt | 268 Jördens | 292 Klüß |
| Wegner W. | 269 Brandt | — Kähler |
| Werth | 270 Warnck | — Schönerstedt |
| 369 Curtius | 271 Petersen | 293 Börger |
| 370 Luckmann | | — Fischer W. |
| — Sunderhoff W. | 272 Nieber | — Westphal Ds. |
| 371 Freydanck Ds. | 273 Mannerow | 294 Havemann |
| 372 Bremen | 274 Resöfft W. | 295 Bilderbeck |
| 373 Groth | — Hübenbecker | 296 Rossow |
| 374 Schlöfser jun. | — Kolm | 297 Bohl sen. |
| — Schlöfser sen. | 275 Husfeldt | — Bohl jun. |
| 375 Reiff | — Hertz | 298 Trapp W. |
| 376 Kindiß Gang | 276 Puttserfens G. | — Stolterfoht Ds. |
| Andersen | Andersen | 299 Plessing |
| Belgradt | Büch W. | 300 Saggas W. |
| Fick | Schröder W. | — Seivert |
| Grefsmann | Winter W. | 301 Maret |
| Meyer | 277 Grube | 302 Roeck |
| | 278 Schleiff | 303 Reuter W. |

304 Spenning	106 Drege	84 Harder
— Krieger	— Klöres Ds.	— Voigt, gen. Mienard
— Egge Ds.	105 Isenberg	83 Schornsteinfe- ger-Gang
305 Burmester	104 Borgwardt	Arnholdt Jgf.
— Vofs Ds.	103 Hagen W.	Behrens
306 Reinholdt	102 Bartelmann	Elbeling
— Stuhlmann	— Jürgens	Gorgas
— Bunck Jgf.	101 Strohfeldt W.	Grube.
307 Martens	— Clafsen	Gülich
—	100 Fenninger W.	Meyer
308 Schramm	— Grapengiesfer	Mundt
309 Peters	Jgfr.	Popp
— Carstens	— Löfström	Wächter W.
— Carstens Ds.	— Möller W.	Weichel W.
310 Faber	99 Stubbendorff	Winter Jgfr.
311 Rohde	98 Stolle	82 Kanstein
312 Ernst W.	97 Achelius	Wakendorff W.
— Eckmann Ds.	96 Richter	81 Langmack
313 Flügel	95	80 Kasch
314 Scheithar	94 Bereinigungs- Gang	79 Dettmann
315 Martens	Herhold	— Jürk W.
316 Hassel	Vosf, Zick	78
—	93 Bohnhoff	77
Hürterthor- brücke.	— Kähler Jgf.	76
Nr. JohQ	— Boy Jgfr.	—
380 Wulff	92. 91	75 Brose W.
381 Grampp	90 Bartelmann W.	74 Rohde W.
382 Rohl Md.	89 Wulff	— Rohde
383 Lenschau	— Luchs W.	73 Gläser
384 Schwartz	— Rohde W.	72
—	88 Vofs jun.	71 Böttger
Sundstraße.	— Timm	70 Timm
Nr. JacQ	87 Nesselträger	69 Rey
108 Fiedler Jr.	86 Rohde	— Drost Ds.
107 Bohnhoff	85 Sodtmann	— Obendorff
— Fock		68 Lorenzen W.
		— Menz

67 Schröder	179 Jürgens	135 Klenau Jgfr.
— Ahrens Jr.	178 Hümöller	— Lampe Jgfr.
— Godhusen	177 Dopp	134 Timm
— Lange	— Westphal Jf.	133 Martens
— Südel Jgfr.	176 Ehlers	— Steer W.
— Meyer W.	— Ehlers W.	132
66 Braunmüller	— Franck	131 Krüger
— Steer	— Brechmacher	— Gaepel Jgfr.
65 Gieseler W.	175 Schröder	130 Heyer
— Pfeiffer	— Bartels W.	— Pfaffroth W.
64 Reshöfft	— Behrens Ds.	129 Faasch
— Gille	174 Behrens	— Schultz W.
63	173 Voigt	128 Weintrauben-
62 Burckhardt	172	Gang
61 Schenkewitz	171 Westpfahl	Bachmann W.
— Froneke Jr.	— Westphal W.	Gäde. Lundt
60 Degelo	170	Richter W.
— Eck	169 Meyer	Röpke
— Secler	— Damm Jgfr.	Schineck
59 Graap	142 Kühnemundt	Sohn sen.
— Graap W.	141 Warncke	Sohn jun.
— Deecke Mad.	140 Rocksien	Timm
58 Brusck W.	— Grünwaldt	127 Seiler
— Wichmann	139 Holtz	126 Krackau
57 Gramkau	138	125 Lamprecht
— Heinke W.	137 Stein W.	124 Quindt
— Jülich Jr.	136 Höveln Gang	123 Kalands-Gang
190 Niemann	Andersen Jgfr.	Becker
— Möller	Bansemer Jf.	Bödendieck
189 Köpke W.	Brandt W.	Börck
— Kugel	Busckist W.	Dörriing W.
188 Sager	Hausbildt W.	Körner
187 Knust	Hampel W.	Ringewitz
186 Schröder W.	Hansen W.	Schröder W.
185 Janicke	Karck Jgfr.	Trotz
184 Gravenstede	Kreuziger Jf.	Wetterich W.
183 Rohde	Meyer Jr.	v. d. Wisch W.
182	Schultz Jgfr.	Zell Jgfr.
181 Schläger	Südel W.	122 Dinnweber W.
180 Grimm	Unger W.	121 Beyer
	Weyrauch W.	

16 Vermehren	Claasfen W.	32 Braunmüller
— Vermehren W.	Clasfen W.	31 Küster
17 Gädeke	Dose W.	— Otto
18 Ahrens	Flindt Jf.	30 Schumann
19 Buck	Kipp Jf.	29 Bölsche W.
20 Fürgau	Kluck W.	— Helmcke W.
21 Seidel	Kröger W.	28 Albrechts Gang
22 Wunderlich	Lieck W.	Böttcher
23 Classen	Möller W.	Bräck
24 Souchay	Ohmsen Jfr.	Brusch
— Becker	Petersen W.	Hagen
25 Boissonnet	Pfeiffer W.	Kuhlmann W.
26 Meuel W.	Schmidt W.	Lau
— Meuel	Weinreich W.	Miltzlach W.
27 Fischer	40 Timm	Ruprecht
— Klüver W.	— Kaben	Schmidt
28	41 Westphal	Sommer
29 Lentvör	JacQ.	27 Petersen
30 Effen	36 Roquette	26 Krüger W.
— Neumann	— Grabau W.	— Daumeland
31 Luger	35 Haufsmann	— Wilken W.
— Schmidt	33, 34 Segeberg's	25 Nöling W.
32 Franck	Armenhaus	24 Wehrmann
— Suhl Ds.	Bartels W.	23 Fust
33 Perll	Biedick W.	22 Florian W.
— Henze	Brincker Jf.	— Fischer
34 Lender W.	Busch W.	— Tamm
35 Möller	Dahms W.	21 Schröder
36	Franck Jr.	— Fabricius W.
37 Vollportt W.	Höppener W.	— Michelsen W.
— Schmidt	Käselau W.	— Scharbau
38 Ottilie W.	Krämer W.	20 Stahl
— Harms	Krüger W.	19 Brämmer
— Schmidt Jf.	Kruse W.	18 Hasen Hof
— Schlösser	Lampe Jfr.	v. Bartels W.
— Wirthel W.	Linguist W.	Beutien W.
39 Gersens Ar-	Nitschler W.	Buschbaum Ds.
menhaus	Prentzlien Jf.	Ehlers Ds.
Becker W.	Schoer W.	Gäde W.
Behrens W.	Timmermann Jr.	Hamann Ds.
Bothstädt W.	Trolsen W.	Helm Ds.

	Kaufberg.	MMQ.
Hemstädt W.		
Jano W.		
Johnsen Ds.	Nr.	JacQ.
Lohmann Ds.	712	789 Dettmer
Niset Ds.	Jappe	— Peacock
Nermann W.	—	790
Ottilie W.	Heil. Geist-Hof.	791 Geber
Raetz W.	735 Beuck	— Schröder
Schmidt W.	— Schultz Ds.	— Buuck, Kell.
Richartz, Pfortn.	Heil. Geist-Hospital.	— Müller W.
17 Hagen W.	mit 62 männl. und 74 weibl. Hospitaliten.	— Ratzeburg, K
— Paasch Ds.	792 Krohn	— Franck
16 Carsten	632 Klöris	793 Fehling Md.
15 Raetz	— Gerleit W.	— Warnicke Md.
14 Kehnroth	631 Wellnitz	— Nath Ds.
— Maas Ds.	—	794 Jörfs
13 Mielck	769 Detloff	795 Schröder
— Jabsen K.	— Brinkmann W.	796 Rüesch
12 Kinder's Gang	768 Schlie	— Köster
Benthien	767 v. Bippen Md.	— Jenzen Md.
Bollmann	766 Trost	— Ziegler W.
Haase. Höhn	— Trost W.	
Müter	765 Bethge	Kaiserstraße.
Nordström	— Kreimeyer	
Schwartz	— Vogt Jf.	Nr.
Stender W.	764 Hintz	JacQ.
11 Witt	763 Siemon	591 Dreyer
— Witt W.	— Meyer, Kell.	590 Ropens
10 Hasfe	762 Stadt Wismar	589 Nitzel
9 Pahl	— Seemann	588 Ungerbieler
8	— Schröder	
7 Ewers	— Barthel W.	597 Niefeldt
6 Schlüter W.	— Grube	— Meyer Ds.
5 Sager	— Landre Ds.	598 Lewes
4 Dettmer	761 Schümann Md	599 Kagel
3 Hasfe	— Kooock Ds.	Schafferey (Zivoli)
2 Seemann	760 Willers	600 Hörner
— Hänel Ds.		
— Makeprang D		
1 Brandt		
— v. Brockes W.		

Klingberg.			
Nr.	MQ.		
1010	Wittorff	962	Möller
1009	Schumacher	—	Dittmer B.
1008	Busson B.	—	Knorr
—	Westphal, Kl.	—	Lange Md.
1007	Borchert	—	Hamburg B.
1006	Kolls	—	Sartori Jr.
—	Büchring B.	938	Staack, Kell.
1005	Johansen B.	937	Busekist
1004	Suwe	—	Mentze
1003	Kay	936	Vittur
—	Bruns Ds.	—	Bockwoldt, Kl.
—	Rose	935	Dunckel
—	Wendt		JohQ.
1002	Grühn	923	Buck
1001	Elder	924	Ehrhardt
1000	Wieck	—	Zander, Kell.
—	Boye	677	Schrein
—	Calais	678	Scheele
—	Thaysen B.	925	Becker
999	Stein	—	Becker B.
—	Harmsen	926	—
998	Müller	927	Pabst
—	Michelsen B.	—	Witte
—	Hebich	928	Höppener
967	Stadt Hamburg	—	Priefs
—	Pflüg	929	Fünf Thürme
966	Roggenbau	—	Lahtz B.
965	Drechsler-Amt- haus.	—	Lahtz
—	Wigger	—	Fritz
964	Reimers	930	—
—	Brasch B.	931	Mattern
—	Pape	—	Gädeke Ds.
—	Reimpell	932	Boldemann
—	Wendt	933	Schultz
963	Schnoor	934	Collasius
—	Degener	—	Ernst B.
		—	Singhol
		935	Müller
		936	Meyenn
		937	Jancke
		938	Wildtjanck
		939	Rieslandt
			Koll.
		Nr.	MQ.
			Suhse, 1r Kl.
			Waage, 2r Kl.
		320	Niebuhr
		—	Hochwold
		319	Lindenberg
		318	—
		317	Beyer
		—	a. Möller
		397	Jürgens
		396	Jürgens
		395	Gäde
		—	Gäde B.
		—	Niemann Jf.
		398	Körner, Saal
		—	Böninghaus B.
		—	Suhse
		—	Bordier
		—	Seemann B.
		—	Hildebrandt B.
		—	Oldenburg B.
		—	Kunde Jr., Kl.
		—	Steffens B., Kl.
		—	Bernigeroth Jf.
		315	Vofs Jr.
		—	Westphal B.
		314	Burmester B.
		313	Mebius

Königstraße.			
Nr.	JohQ.		
837	Grosz	859	Otto
838	Kahls Gang	860	Lange
	Schmüser	861	Waage
	Benthien	862	Eggers
	Möller W.		— Casati
839	Kahl		— Boldt Md.
840	Schlichting	863	Kollmann
	— Wiencke		— Kollmann W.
841	Tanck W.	864	Vollportt
	— Tanck		— Wolff
842	Enslin	865	Rothe
	— Oltrocky	866	Krübbe
	— Meyer	867	Gläser W.
843	Busch W.	868	Scheele
	— Lütkens W.	869	Hauschildt
844	Krübbe Ds.	870	Stolterfoht W.
845	Frick	871	Schröder
846	} Niemeyer W.	118	Nehrig
847		119	Ackermann
848	} Röhling W.	872	Classe
849		373	Oldenburg
	— Röhling	874	Bremen
850	Boutin W.	875	Ackermann
851	Bousfet		— Eicke
852	Panter	876	Gaedertz
	— Behrens W.	877	Hoffmann
753	Hach		— Conradi
	— Heine Gebr.	878	Hach
	— Poggensieck	879	Wehrmann
854	Ehmcke	880	Wibel
	— Lindenberg W.	881	Pasfow
855	Kaibel	882	Röhl
	— Geibel	883	Evers
856	Wendelburg		JacQ.
	W.	659	Reinboth Jr.
	— Schunck		— Nöltingk W.
857	Gütschow W.	658	Rey
858	Johannsen	657	Forrer
		656	Luetgens
			— Zetterstrand
		655	Borchers
			— Heirmann W.
		654	Borchers
		653	Cathar. Schule
			(oben im Umgang.),
			Ackermann
			Kröger
			Scherling
		652	Mosche
		651	Umgang bei der
			Cathar. Kirche
			Poser
			Wehrmann W.
			Kempper, Cust.
		650	Masch
		649	Köpcke
		648	Ober-Appellat.
			Gerecht
			— Kindermann
		647	Götze
		646	Gütschow
			— Bousset W.
		645	Deecke
		644	Boldemann
		643	Behn
		642	Blohm
		641	v Moltke W.
		640	Behrens
		639	Rodatz W.
		638	
		637	Ganslandt W.
		636	Fehling
		701	Zietz
		700	Böttger
			— Röhl W.
			— Walter
		699	Freitag W

412 Königstraße. Krambuden. Krähenstraße.

698 Becker B.	886 Tohren	909 Felsmann
— Zietz B.	— Attmer	910 Rieckmann
697 Kindermann	887 Breyer	911 Junge
— Reimers	— Ehrhardt B.	912 Jantzon B.
696 Marty		— Lutz Jaf.
695 Reddelien B.	888 Bölsche	913 Wulff B.
694 Meyer	— Gaedertz	814 Mebius
Möllenhagen B.		
Reformirte Kirche	889 Bade	Krambuden,
692 Grabener	— Ziegeler	enge.
— Grabener B.	890 Dölger	Nr. MQ.
— Conrad B.	891 Schwartzkopf	253 Nawitzky
691 Deuer	— Hirt B.	254 Gercken
	892 AvéLallemant	255 Spilhaus
	893 Bencker	
671 Kasfow	— Spilhaus	
— Treiner B.	894 Ehlert	Krambuden,
— Klug B.	— Caleau	weite.
670 Behn	— Fritsch Md.	Nr. MQ.
669 Ziegler	895 Eschenburg	249 Maret
— Rütz B.	896 Freitag	248 Lange
668 Koop	— Rohde B.	— Stotzer B.
— Brandt B.	897 Ziegler	247 Negenborn
667 Vorster	— Dupré	246 Kayatz
— Kükelhahn Ds.		— Grütz
666 Jacob	898 Hancke	245 Stave
665 Rosenberg	— Grube	
664 Feldmann	899 Fricke	
663 Green B.	— Otto Ds.	
— Meistes	900 Ambders	
662 Kulenkamp	901 Nebbien	
661 Burmester	902 Witt	Krähenstraße.
— Ebhard	— Dahl Ds.	Nr. JohQ.
— Suhr Ds.	903 Frieholdt	513 Schmidt
660 Nölting B.	904 Lembcke	514
	905 Rädercker B.	515 Meyer
	— Trending	516 Kröger sen.
884 Schetelig	906 Berendts Md.	— Kröger jun.
— v. Rohden	907	517 Dührkoop
885 Hermberg	908 Timm	— Kitz
— Sachse B.		— Böhl B.

518 Duve	Rothmann Jr.	403 Stechenbauer
— Buck	Söderberg Jf.	404 Wolters
519 Rohde	Woltmann W.	405 Schröder
520 Havemann	Wulff W.	406 Küsel
521 Lindner W.	527 Bose	— Fischer Ds.
— Ahrens	— Stegemann	407 Schweders G.
— Böst	528 Schumann	Brandt Jgf.
— Ziesler W.	— Ernst	Hamm W.
522 Berrenthien ^a G.	529 Horstmann	Friedebarn Jf.
Beythien W.	— Kling	Kröger
Blunck W.	— Oldorff W.	Lebecke Jgf.
Fick W.	— Wischendorff	Nimphy
Fick W.	530 Krähen Gang	Oldenburg Jf.
Herold Jgf.	Ahrens W.	Stuth W.
Hinrichsen W.	Behneke	Wange
Kagel Jgf.	Brinckmann	Warneke
Lutz Jgf.	Carstens Jgf.	408 Rudolph sen.
Ramm W.	Diercks	— Rudolph jun.
Ring Jgf.	Ernst W.	— Dibbern W.
Robrahn W.	Jordan	409 Seemann
Satau W.	Meyer	410 Horstmann
Schultz W.	Maas W.	— Brandt Jgf.
Schümann W.	Oeser	411
Thomsen W.	Schultz Jgf.	412 Stegemann
Witte Jgf.	Sense W.	— Dunkelmann
Wackendorff W.	531 Pohlmann W.	413
Zimmermann W.	— Diercks	414
523 Martz	— Eggers	415 Clemens Gang
524 Möller	— Schaap	416 Grammelstorf
525 Meinck W.	— Wienholtz	417 Möller
— Driever	532 Stegemann	418 Kock's Hof
— Vofs	533 Scheel	Burmester W.
526 Behrens Gang	534 Günther W.	Geertz W.
Becker	— Schöning Jgf.	Johannsen W.
Bruder	535 Burmester W.	Knoop W.
Berenbeck	— Wortmann	Küpecke W.
Maafs W.		Petersen W.
Möller	400 Eickmann	Tiedemann W.
Nufs sen.	— Binn Jgf.	Westphal
Nufs jun.	401 Klüfs	419 Kloth
Popp W.	402 Blohm	420 Otto

309	Hamester W.	Lohberg,
308 Sartori	Olrog	weiter.
— Schröder Fr.	Springer	Nr. JacQ.
307 Langs Thorweg	Zachau W.	403
Carstens W.	302 Abels Gang	402 Niemann
Dechow W.	Schweder	— Buwe W.
Dietz W.	301 Beuthien	— John W.
Ive	300 Wandmacherh.	401 Heyer W.
Kreutziger	Beeck	400 Fick
Meyer	Bernigeroth W.	399 Will
Möller Fr.	Hansen	398 Niemann W.
Parbst Jgf.	Krüger	397 Gille
Reimers	Lankau W.	— Hagen
Rohde	Luckmann	414 Köster
Selck	Lunge	413 Warnck W.
Stutzer	Mohr W.	— Stamp W.
Vose Fr.	Stenck	— Bolzmann
Weytendorff	Vofs	412 Scherron
306 Moyckens Ar.	299 Oppel	— Puck W.
menhaus	298 Kober	— Fischer
Berger W.	— Werth W.	— Rapp Jgf.
Brandt W.	— Koth W.	411 Grube
Fischer W.	297 Scharbaus Gg.	— Kettenburg
Kuntzen W.	Schreiber	410 Voigt
Meinck W.	Steffens	409 Klüver
Möller W.	296 Kaeler	408 Frohne W.
Moll W.	295 Wilcken	— Nölck
Nuppnau W.	294	— Sahn
Poggenberg W.	293 Schröder	407 Wendt
Schultz Jgf.	292 Grevmühl	406 Wöhlert
Schultz W.	291 Schmalbeck	— Rufs W.
Staack Jgf.	290 Kühn	405 Hansen Jf.
305 Kochtramm	— Lübbers Ds.	404 Dillner
— Hühn W.	289 Wiggers	— Hahn W.
— Paulsen Md.	288 Bohnhoff	
304 Fäsing	— Hund	Marien = Kirch-
— Engel	287 Schmidt	hof.
303 Epiens Gang		Nr. MQ.
Andersen		205 Boldt
Eggers W.		213 Mandischer

215 Thielke	238 Lederhausen	521 Meyer
216 Schlösser	-- Drefahl B.	-- Dose
217 Herrmann	-- Curtius Ds.	-- Matthiesfen B
-- Freytag	237 Schröder	-- Dose
218 Jürgens	236 Berendts	520
219 Böckel	235 Krippner	519 Vassens
	234 Eichenfeldt	-- Tossetty B.
		518 Busch
		-- Drümmer
		517 Goyer
		-- Meyer
		516 Wüstenberg
		-- Westphal
		515 Sack
		-- Topp
		514 Oldenburg
		513 Both
		-- Roth
		512 Mentzel
		511 Durchgang,
		Bartz. Jesz
		Bodier. Meyer
		Ferber genant
		Plambeck
		Gauge B.
		Johannsen Jf.
		Reichert
		Schumann
		510
		509 Fera
		508 Spethmann
		507 Zschesche
		506 Schultz
		505 Beythien
		-- Haus
		-- Suckow
		-- Johannsen B.
		597 Heyn
		596

Marft.

Nr. MQ.

268 Lohse
-- Lohmann

267 Lücke

266 Mertelmeyer

265 {
264 { Hebich

263 Spiegel

262 {
261 { Siegfried

260 Ponto

259 Burmester

258 Tiedemann

-- Döscher St.

257 Beythien

-- Lüdert

256 Wenditz

252 {
251 { Claasfen

250 Deichmann

-- Slevoigt Md.

249 Maret Laden

243. 244 Schultz

242 Jacobsen

24 Röper

-- Greysmühl

240 Strickrodt

-- Grösler Gfd.

239 Meeths

-- Findeisen B.

Marlesgrube.

Nr. MQ.

538

Cordes, Ir Kell.

Stoltenberg B. St.

537

536 Thors

535 Amelung

-- Rahns

534 Hülsemann

533 Abels

532 Groth B.

531 Albers

530 Rebers

529 Boldt B

-- Müseler Ds.

-- Odewahn Ds.

528 David

-- Koop

-- Brückmann

527 Lüthgens

526 Wriedt

525 Niese B.

524 Vofs

523 Bockentien

-- Lüders

-- Wildtfang B.

522

595 Zucker gen. Kaysers	562 Meins W. 561	547 Dffermanns G. Beeck. Bull
— Kaysers	560 Harneit — Reimers	Lahtz. Koop Reppenhagen
594 Cordes Gang Fick	559 Lahtz	546 Böttcher-Amth. — Irtz
Heinrichs	558 Dreitonnen-G. Burghardi	545 Schilwe
Nuppenau	Fick. Fürau	544 Mackenthun — Büttner Gesch.
Schmidt	Helms	543 Rachau W.
Sievers	Kackstein	542 Bentien
Schröder	Kackstein Sgfr.	— Köhn W.
Woltmann	Koop	541 Reper — Struck W.
593 Busch	Mortensen	540 Strusz — Böttger Gesch.
592 Jost	Petersen	539 Rordorf
— Olrog W.	Prosch W.	
— Wriedstuf	Poggenberg W.	
591 Blunck	Schumann Jf.	
590 Hannemann	Tohmsen	
	Volcksdorf	
	Volckstorf W.	
571 Klörs	Wegner W.	
570 Reganen Gang Busch	Werner Sgfr.	
Dreger W.	557 Franck	
Genrich	— Meyer W.	
Holtz W.	556 Hertzig	
Klüfsmann	555 Hergigs Gang	
Meyer	Beth. Fick	
Reimers	Müller	
Schultz	554 Stender W.	
Schultz W.	— Freytag	
569 Lembcke Gsch.	553 Grosz	
568 Vagt	552 Mohr	
567 Brauer	— Rohde	
— Osten	551 Brockmüller	
— Hack W.	550 Stapelfeldt	
— Ahrens	— Stapelfeldt W.	
566 Bohnhoff	549 Thors Gang	
565 Roggenkamp	Lüth	
564 Stackemann	Olrog	
— Scharbau Sr.	548 Lau	
563 Machon	— Egge W.	

(1844.)

Mauer,

vom Mühlenthor bis an
die Weberstraße.

Nr.	Joh Q.
766	Hasz
765	Runge
764	Kalbo
763	Claafsens
	— Hook W.
762	Derlien W.
	— Schröder W.
761	Geertz
760	Scheune
	Evers
	Meyer
	Otto W.
	Rethwisch
737	Trotz
736	Weinhof
	Kalies
	Boy Sgfr.
	Do

735 Burmester W.	557 Schmidt	Mauer, v. d. Krähen- bis Fürstraße.
734 Möller	556 Giese	
733 Hannemann	555 Horstmann	390 Hahn Jr.
732 Christeinicke	— Derlien	— Eichmann Ds.
— Lexau	554 Förster W.	389 Rotte
731 Detlefs W.	—	388 Tietel
730		
729 Schildt W.	595 Plambeck	399 Beulke
— Busch	—	398 Timmann
— Medritzky		397 Andersen W.
— Schmidt	553 Stührholtz	396 Runge
— Stender Jgfr.	552 Meyer W.	395 Schwartz
728 Metzler	551 Löding	394 Schmidt
727	550 Burmeister	393 Steffens
726 Wiedelmann	— Giese	392 Kruse
725 Hartig W.	549 Möller	— Grube
— Müller W.	— Loffmann W.	391 Stave W.
724 Kock	548 Schmidt W.	
723 Meyer	547 Spethmann W.	386 Möller
722 Edler	546 Vofs	385 Schütt
—	545 Schnoer sen.	
605 Groth	— Schnoer jun.	Mauer, v. d. Für- bis Fleischhauerstraße.
604 Götting	544 Zitschers Gang	
603 Langmaack W.	Gersel W.	257 Thiemen
602 Burmester	Meyer W.	256 Wiencke
— Burmester W.	Krantz	255 Horstmann
601 Stammer	543 Franck	254 Schütt
600 Heimann W.	— Feldtmann W.	— Vollert W.
599 Heitmanns G.	542 Röhers	253 Stammer
Löding	541 Kröger	252 Kühn
Meyer	— Kröger W.	— Salomon Jf.
598 Fedder	540 Weisz W.	251 Vofs
597 Pechascheck	— Stiehl W.	250 Grothe
—	539 Krause	249 Schooff
Mauer v. d. Weber, bis Krähenstraße.	538 Kiecke W.	248 Lüthgens W.
721	— Kiecke	— Lüthgens
—	537 Hartwig	247 Hamann
559 Behncke W.	536 Plähn Jgfr.	246 Coht
558 Cordts	—	245 Schlachtergang Clavier W. Dehling

Drevsen	196 Möller	382 Schwartz
Egre W.	197 Schreiber	383 Hahn
Fick W.	198 Gentsch	— Weigel
Harbort	199 Homann's Gg.	384 Hinkelmann
Holtz W.	Heins	385 Schleff
Holst. Howe	Holtz	386 May W.
Jürgens W.	Ballschmidt J.	387 Giese
Lau	200 Kipp gen. Oh-	388 Ratundruckerg.
Lindenberg	lenschläger	Hansen
Lüthgens Jgf.	201 Hesse	Hopp
Scheel	202	Howe W.
Sülbrandt	203	Knutzen W.
Wolf	204 Fischer	Siemensen Jf.
244 Stehr	205 Broschmann's	Wulff W.
243 Rehwoldt sn.	Gang.	389
— Rehwoldt jun.	Beyer	390
242 Vagt	Fiedant	391 Grefsmann
241 Henning	Glau. Hahn	392
240 Pump	Kohr	393
— Paetau	Kohr W.	—
232 Olroch	Mahncke Jf.	Mauer, v. weiten Loh-
233 Stamp W.	Pantzer	berg bis Rosenstr.
— Faasch	Stamp Jgf.	431 Suhr
— a. Tronicke	Wolff Jgf.	432 Kippe
— b. Schwarz J.	206 Alwert W.	433 Haaren
234 Schlachthaus	207 Warncke	—
235 Stahlberg	208 Classen	415 Schultze
236 Rehwoldt	— Jenssen	416
237 Wichmann W.	209 Muufs Jgfr.	417 Schädling
238 Petersen	210	— Poppe
239	211 Steffens	418 Weingertner
	212	419 Beutin
		420 Berger W.
Mauer, v. d. Hund- bis	Mauer, Glockengießer-	— Berger
Glockengießerstraße.	straße b. weiten Lohberg.	434 Bruns
Nr.	JacQ.	435
191	377	—
192 Bernier	378 Koch W.	421 Seidler
193 Reiter	379 Boy	422 Kreuzziger
194 Krellenberg	380 Unruh W.	423 Kahle
195 Stein	381 Mucksfeldt	—
	— Piltz Jgfr.	Dd 2

424 Schau	527 Vofs W.	576 Odewahn W.
425 Dehlßen	— Kreutziger W.	579 Meyer
437	— Spitzbart	— Lammers
438 Mucksfeldt	— Teudt W.	580 Rosenberg
426 Wulff	— Wiggers	— Fischer Jgf.
427 Hinckelmann W.	528 Siemsfen W.	581 Carstens
— Koop	529 Barkentien J.	582 Tuirmer
428 Holtz	530 Geiselbrecht	— Stahl
429 Hoffmann W.	531 Völker	583 Wulff
— Barmwater	532 Kallesz W.	— Neustadt Jgf.
430	533 Fick	584 Wiese W.
515 Krellenberg	534 Schröder	— Schuldt
516 Glade	535 Fischer W.	585 Liesenberg W.
517 Gojard	— Geizler W.	586 Nitzel
— Beutien Jgf.	536 Westphal	587 Dühning
518 Borgwaldt	537 Vagt	600 Schafferei (Zivoli)
519 Hagen	— Barkentien Jr.	— Hörner
— Böttger	564	
520 Nagels Gang	565. 566 Meyer W.	
Friedebarn W.	567 Bauer	
Meyer Jgf.		
Schöning		
521 Möller	Mauer, Rosenstraße bis Schafferei.	
— Kleinsang	Nr.	JacQ.
522 Parbst	568 Kalm	
523 Röper	569 Kürger	
— Hermannsen	570	
524 Haaren W.	571 Kreutziger	
— Haaren	572 Vinciers Gang	
— Faasch W.	Besendahl	
525 Möller	Schultz	
— Maasz Jr.	Richmann W.	
— Reicher W.	573 Schacht	
526 Gerber	574 Klüßmann	
	575 Pogky's Gang	
	Beckmann	
	Endelmann W.	
	Santen Jr.	
	Schomacker W.	
	Sterly Jgf.	

Mengstraße.

Nr.	MMQ.
1	Buchholz Geschwister
2	Mann jun.
3	Behncke
—	Frister W.
—	Behncke Ds.
4	Beede
5	Köppen
6	Funk
7	Münzenber- ger
—	Warnck
8	Baudouin
—	v. Brakel
9	Kindler
10	Sievers W.

11 Schmidt sen.
— Schmidt Söhne

43 Stadt-Post
— Horning
44 Ganslandt
45 Wolff
— Parow

46 Köppen B.
47 Kiehn
48.49 Bereinigung
— Grell
50 Nölting
51 Kipp jun.
— Kipp sen.
— Burmester
52 Haltermann
— Brattström

53 Lange
54 Harms

70 | Weber
71 | Schlick &
Eckmann

72 Cordes
73 Schütz
74 Weber
— Weber Md.
75 Erasmi
76 Mett
— Geibel B.
77 Wennberg
78 Hannemann
— Grevesmühl
— Wulff

90 Wulff
91 Klingström.
92 Grimm

93 Nöltingk
94 Priefs
95 Gebert
— Cossel B.
96 Glocksien
— Evers
97 Tesdorpf

MQ.

25
24 Rappoldt B.
23 Dörr
22 Dimpker
21 Naht
— Walter
20
19 Thomsen B.
(Dwasstraße.)

18 Achelius
17 Zehmann
16. 15.
14 Bräunig
13 Hasse
12 Bölsche
11 Havemann
10 Gebr. Müller
Compt.
— Knubbe B.
9 Meeths
8 Böttger
— Brandt Jgf.

7
6 Logenhauß.
— Heyne
5 Raeder
— Holborn B.,
— Michelsen Ds.
— Curtius Jr.

1 Blöcker
— Stöven B.

Mühlenbrücke.

No. JohQ.

768 Steitz
769 Achilles
— v. Sassen Ds.
770
771 Rethwisch
772
MQ.
868 Haversaat B.
869 Lau
870 Janicke
871 Boll

Mühlenbamm.

Nr. MQ.

841 Stübe
842 Gamm
843 Grell B.
844 Bohnstorff
845 Schröder
846 Jaacks
847
848 Haltermann

Mühlenstraße.

Nr. MQ.

Meyer, 1r Kell.
Gerds, 2r Kell.
934 Lerche
933 Spangenberg
Ds.
— Mentze Ds.
932 Paschen
— Priefs

931 Albers	882 Freydanck	777 Grube
930 Hasse	— Seeburg, Kll.	778 Claudius
929 Hamann W.	881 Augustien	779 Stender
— Petrusch	— Görtz	780 Weiser W.
928 Geffken	880 Pfeiffer	781 Brandes Hof
927 Jacobsen	879	Groth
— Groth Ds.	878 Fischer	Lüth
— Kröppelien	— Hering W., K.	Mett
926 Fleck W.	877 Röge W.	Möller
925 Dührkoop	— Niehus	Reimers
924 Lange	876 Tegtmeier	Rohde
923 Holst	875 Schoefs	Siemsfen
— Fr. v. Brockes	— Stegemann	782 Bentien Ds.
— Petersen	874 Pero	— Dreffsen Ds.
922 Simen	— Fiedler Md.	— Warnck
— Kunhardt	873 Du Roi	783 Koch
921 Lembcke	866 Fehling W.	784, 785 Willmann
920 Heidenreich	— Fehling	786 Harmsen
913 Dittmer		787 Neumann
912 Dau W.		788 Michelsen
911 Kastmann		— Holtzwardt, K.
— Scharff		
910 Schmidt	773 Lüth	816 Carstens
— Erdtmann	774 Hannemann	817 Lacarns Hof.
— Müller	775 im röm. Reich	Bothstädt W.
909 Eschenburg	Fick	Comet W.
— Hansen	Helm W.	Klinge Fr.
908 Meiners	Knabjohann W.	Möller
— Tanck Jf. Kll.	Köhler	Pöhls
907 Kiesewetter	Möller	Sparbier
— Kallies W., K.	Moldenhauer	818 Rathmann
906 Warnck sen.	Otto	— Gerdes
— Conradi, Kll.	Reppenhagen	819 Schlegg
— Franck, Kll.	Schultze	— Bade W.
905 Bousset	Schröder	— Kalies Fr., K.
904 Hagelström W.	Tolstorff	820 Backhausen
— Hagelström	Ziegler	821 Schultz
— Kühl W.	Zöhrens	— Tiburtius W.
— Toscani Md.	776 Lührtje	— Langhans, K.
— Siegfried Md.	— Sievers	822 Bossau Ds.

823 Uffhausen
 824 Schmidt
 — Blöfs, Kell.
 825 SchmidtsGang
 Bahsz
 Behncke W.
 Blösz W.
 Fedder
 Gertner
 Kofs
 Schwartz
 826 Drath W.
 — Drath
 — TegtmeyerSr.
 827 Goedecke
 — Parbst
 828 Kloppenburg
 — Drath
 — Kuhse, Kell.
 829 Lange
 830 Lorent Md.
 831 Schumacher
 — Dittmer
 832 Stoofs
 833 Carstens
 834 Drath
 — Wenditz Ds.
 835 Rosenberg
 836 Herzog
 —Thomsen, Saal
 —————
 915 Rädercker
 916 Lühr
 — Fürstenau Ds.
 — Weichel, Kell.
 917 Papenroth
 918 Burjam
 — Gercken
 — Carstens, Kell.
 919 Wachsmuth W.

920 Neckels W.
 921
 922 Röge
 — Stierling
 —————
Pagönnienstr.
 Nr. MQ
 384 Trettau
 383 Evers
 — Boje W.
 382 Saal
 1. Amelung
 2. Koch jun.
 3. Koch sen.
 4. Lühtje
 5. Rocksien
 6. Wiemer
 381.
 —————
 376 Russau
 — a. Koop
 — b. Kock
 — c. Sager
 — d. Giffhorn

Parade.
 Nr. MQ
 956 Koosen W.
 955 Overbeck sn.
 — Overbeck jun.
 954 Gähd
 953 Heise
 —————
 951 Brehmer
 — v. Lasalle
 950 v. Evers

Petersgrube,
 große.
 Nr. MQ
 417 Pauli
 416 Winter W.
 — Brandt
 — Zachau
 415 Blibenicht
 — Kettenburg
 — Holtz W.
 414 Evers
 413 Dührkoff W.
 — Behrens W.
 412 Behrens
 — Ahlendorff
 461 Brandt
 460 Meyer
 459 Goldenbaum
 458 Witte
 457 Plitt
 — Plitt W.
 455 Jacobj
 454
 453 Eschenburg
 452 Behn
 451

421
 420
 Rethwisch
 419 Döhring sen.
 — Döhring jun.
 418 Vollstädt
 — Howoldt, Kell.

Petersgrube,
 kleine.
 Nr. MQ
 395 Krause, Kell.
 — Schluh W.

424 Peterfilienstr. Petri-Kirchhof. Pfaffenstr.

394 St. Jürgen Gg.	698 Höppners Gang	673 Schmidt
Bornemann	Bannau	672 Böge
Erich W.	Beckmann	— Werth, Kell.
Kirchner W.	Finn	690 Fahr
Hock	Möller	689 Burmester
Mundt	699 Bleusz	— Plähn Ds.
Schwien W.	700 Andersen W.	688 Bruhns
Suhse Jfr.	— Ohmsen W.	— Bohnhoff W.
Winckelmann		687 Weidemann
393 Goldenbaum	691 Kröger W.	686 Reinhold
Jfr.	692 Reich	685
392 Lembcke	693 Weisfenstein	684 Werth
391 Brasch		683 Hesz
390 Höppner		
— Techau Gesch.	Petri-Kirchhof.	Pfaffenstraße
389 Kock	Nr.	bei der Parade.
— Vetter	MQ.	
388	304 Meyer Jr.	Nr.
	305 Schultze	MQ.
407. 406.	306 Baumann	914 Jost
405 Voges	307 Koch	915 Sülbrandt W.
— Kindt	308 Hudoffsky	— Fischer
— Wegner		— Herboth Jfr.
404 Riemann		916 Schürhoff
403	Pfaffenstraße	917
402 Wölder	bei St. Catharinen.	918
401 Wiencks Gang	Nr.	919 Ewaldt
Jafsmann	JacQ.	— Penschau
Ringklip		
400 Hagelberg	681 Pohl	Pferdemarkt.
399 Hamann W.	— Blenck	Nr.
	680 Flügger sen.	MQ.
	— Flügger jun.	961 Tidow
	679 Hesse W.	960 Koop
	— Westphal	— Rötger
	678 Radeboldt	959 Halben
	677 Schmidt W.	958 Lsb. Hamburg.
	— Jensen Md.	Schnellpost.
Petersfilienstr.	676 Petersen	— Rindelaub
Nr.	675 Breyer	— Schnoer
MMQ.	— Breyer W.	— Weltner
694 Wolters	674 Hidde	957 Nachtigal
695 Lange		
696 Möller		
697 Langloff W.		

949
 948 Jandin W.
 — Jodry
 947 Koop
 — Endner
 — Möller
 — Schultz
 — Wilken Fr., S.
 946 Steen
 945 Westfehling
 — Reinboth Ds.
 — Stüve W.
 944 Asmus
 — Duncker
 943 Weltner Md.
 942 Witt
 — Scharbau
 Spiering
 — Stolle W.

941 Berning
 940 Himmelsbür-
 ger
 939 Johannsen

Rosengarten.

Nr. JacQ.
 45 Thier
 44
 43 Saedemund
 — Westerwick Ds.
 42 Rosengang
 Frieholdt
 Fust
 Genfs W.
 Grube
 Holst
 Johannsen

Hahl
 Kreppien
 Klüsmann
 Lanckhoff
 Ruhdel
 Otto Jf.
 Schütt. Schade
 Wulff
 41 Siemsen
 40 Brose
 39 Steinlein
 38 Flohr
 46 Teske W.
 47 Höfer
 — Risten W.
 48

Rosenstraße.

Nr. JacQ.
 496 Evers
 — Boy
 — Thron W.
 495 Köpping
 494 Hildebrandt
 — Franck W.
 493 Kühl
 — Wichmann W.
 492 Fischweiberg.
 Bothstädt
 Dahms Fr.
 Dreyer
 Eichmann
 Körner
 Lorentz Fr.
 Möller
 Spitzbarth
 Weytendorff
 Wilcken W.
 Wulff

491 Fick W.
 — Kabel
 490 Haense
 489 Eckmann
 488 Rosen: Gang
 Bollmann
 Fick W.
 Franck W.
 Hoffmann W.
 Pingel
 Poppe
 Rehbohm W.
 Schröder W.
 Spethmann
 Weidemann
 Westendorff
 Wichmann W.
 Zerran
 Zerran W.

487 Brandt
 — Karstädt
 486 Buchwaldt
 — Dahl
 485 Boht
 — Steffens Jf.
 484 Brandt
 483 Patz W.
 — Beckhoff W.
 482 Ehmann
 — Spethmann
 481 Kahle
 — Kniep W.
 — Piltz Jf.
 480 Helms
 479 Diedrichs
 — Diedrichs W.
 — Hildebrandt Jf.
 478

426 Rosenstraße. Sack. Schlumacherstraße.

477 Rosenberg	51 Burmester	Erbleweit W.
— Rittscher W.	50 Hintz	Godtknecht J.
— Schröder W.	49 Borchert	Kahl W.
476 Wichmann		Kruse Jf.
— Mett		Meyer W.
— Möller		Münster Jf.
— Pehrs W.		Ohmsen W.
475 Flottau		Oldenburg Jf.
— Kaping Jf.	Nr. JacQ.	Schmidt W.
474 Lühr	198 Longuet	Schultz Jf.
— Christiansen	— Schultz	Warncke Jf.
— Darmstädter	— Hoppe Jf.	Wehrend Jf.
— Tesenwitz	199 Unger	210 Kaben
473	200 Haudel	211 Krämer
472 Strauß Thorm.	201 Haudels Gang	212 Loppenow
Cadaro	Gerds Jr.	— Geertsen
Gobert. Heick	Helm	213 Bremer
Meyer	Niemann	214 Donner
Popp Jr.	Stoll W.	— NordmannDs
Rehr	Thomas	215 Lehmensick
471 Frahm W.	202 Möller	216 Sobels Hof
— Tobias W.	— Nagel Ds.	Busch
470 Röpers Gang	203 Kühl	Dittmer
Bohnsack	204 Sobels Gang	Drenckhahn
Busch. Froh.	Bonn	Fontaine W.
Oldenburg	Bolzendahl	Franck
Richmann	Dahm	Hencke
Schmidt W.	Kabel	Koch
469 Coppens	Koop	Kramer
	Rademacker	Meyer
	Reitz	Müller
	Stoll	Neumann W.
	205 Intzen	Niemann
	206 Kluge	Reyer
	207 Dunckermann	Schmahlfeldt
	208 Warncke W.	Schultz
	209 Dorne's Hof	Strohkarck
	Böckmann W.	Vofs W.
	Bohnstorff Jf.	217 Preifs
	Boldt Jf.	218 Schlöpcke
	Brandt W.	

Im Sack
unter d. Hundstraße

Nr. JacQ.

56 Knoop
55 Sager
54 Knutzen W.
53 Westphal
52 Schweder W.

156 Gressmann	978 Schlötel W.	989 Tiedemann W.
— Düsing	— Conrad	988 Schneider
— Witt	977	Amthaus
157 Voigt	976 Wiencke	— Blohm
— Dührkoop	— Reimpell Jr.	— Geiger
— Früchtnicht W.	975 Hagen	987 Reme W.
158 Möhrcker	— Behrens W.	986
— Hagen W.	— Wulf Kell.	985 Schmiede
— Quade	974 Brandts Gang	Amthaus.
— Schmidt W.	Bandhold	— Hannemann
159 Grabet	Blohm Jr.	— Franck, Kell.
— Klodt	Gustäbel	984 Kruse
160	Lantau	
161 Klügmann W.	Lüth	Hinter St. Petri.
— Klügmann	Wolter	292 Praagst
162 Meyer	973 Koch	291 Döhring
— Sartori	— Hebich	290 Normann
163 Grampp	— Boltzius W.	289 Brüningk
	— Rautenberg D.	288 Jenfs
	— Dohrendorf R.	287 Knust
	— Kock, Keller	286 Franck W.
	972 Engelhard	285 Schultz
	971	— Görtz
	970 Boy	284
	969 Fenninger	283 Heinsohn
	— Lofeldt W., K.	— Thielke Ds.
	968 Goldne Apfel	282 Matthiessen
	— Gadow	281 Schröder
	997	
	996 Vogel	
	995 Beyer	
	994	
	993 Stüwe	
	992	
	991 Kräuter	
	— Goette Md.	
	— Gäbel W.	
	— Greifenhagen	
	Md.	
	990 Boldt	

Schmiedestraße,
große.

Nr. MQ.

296 Sturm

295 Lüders

294 Matthiessen

— Matthiessen W.

293 Knoblauch

983 Lüders W.

982 Lüders jun.

981 Buhrmann

— Hoffmann

— Rudolph W.

980 Fischborn

— Hertel

— Wagner W.

979 Tafel

— Krüger

— Klarck Md.

— Sprengnitz

— Pfeiffer

Schmiedestraße,
kleine.

Nr. MMQ.

173 Franck

174 Sommer

175 Hübener W.

— Hübener

176 Siemsen

177 Tschau

178 Jenfs

179 Viehweger	230 Möller	193 Diecks
180 Gehrds	— Wachsmundt	— Kawelmacher
181 Praagst B.	229 Muls	B.
— Wesenberg	228 Gäde	— Weber
182 Kopens	227 Saats	192 Souchay B.
183 Kochner B.	226 Bubert	— Ganslandt
184 Nirrnheim	225 Steyer	191 Lunau
185 Dreyer	224 Kardel Jr.	190 Krämer-Comp.
186 Schlüter		— Stahl
187 Quint	223 Behncken	189 Panek
188 Piepjunge	222 Priefs B.	188 Ehrhardt
— Burmeister		— Stern
189 Fischer	221 Behrens	187 Fröhlich
190 Wentzel	220 Heinritz jun.	186 Mertelmeyer
191 Otte	— Krohn, Rell.	185
192 Kroll	212 Benthien	
193 Eberhard	211 Stutz B.	
194 Kacker	210 Schuhardt B.	
195 Grentzer	— Möller	

Schwönefendwasstraße.

Alte Schranken.

Nr.	JohQ.
961	Rönberg
	— Wegener
	— Wessendorf
	— Schultz
	— Trost
962	Susemühl
	— Johannsen
963	Meyer
966	Wachsmann
	— Freytag B.
967	Dachau
968	Classen

Schüsselbuden.

Nr.	MQ.
232	Sievers
231	Bubert

Nr.	MMQ.
377	Hamann
378	Braune
379	Engelhardt
380	Hamann
381	Schreiter
	— Rottmann B.
382	Thomsen
383	Westphal
	— Wirthel
384	Schütt
	— Köpper Md.
385	Krofs
386	
387	Richter B.
388	Eckbohm
509	Fölsch
	— a. Thielke
508a.	Wencker B.
	— Winkelmann

389 Beyer's Gang	87 Stempel W.	563 Land's Gang
Jacobsen	— Hintz W.	Grabener
Taylor	— Schwartz	Hackfeldt
390 Matthias	88 Peterson	Hintz W.
391 Holtz	— Heitmann	Petersen
392 Hennings	89 Schaub	Ricker
393 Vagt	— Plagmann	Stegemann
— Timm	— Esemann W.	Teudt
394 Kreutzfeldt	— Sühlbrandt	Wegener
395 Schwenn		564 Kopper
— Klafier		565 KönigsLöw D.

Stabenstraße.

396 Möller	Nr.	JohQ.	566 Heidenreich
397 Damm	584 Faasch		567 Münstermann
398 Möller	— Ringlepp		— Lanckau Jf.
— Siegmund	585 Grünh		— Mitterhusen W.
399 Vogt	586 Meyer		568 Stenbeck W.
— Reinicke	— Schultz		— Wolters
— Kordt	587		569 Evers
400 Lüth	588 Pechascheck		570 Beprens Gang
401 Dembofsky	— Seemann		Barckentien
402 Cartobius,	589 Brandt		Beyer
— Schmidt	590 Nagler		Beyer W.
403 Marscoff	— Beese W.		Bose
404 Arwert	591 Ström's Gang		Clafsen
— Fick	Erull		Ehrenpfort
	Rathky		Eisenblätter W.
	Schröder		Grube
	Winz		Lange W.

Siebente Dwasstraße.

Nr.	MMQ		Möller W.
79 Möller	592 Gattke		Möller W.
80	593 Vofs		Möller
81	594 Matthiefsen		Reyer
82 Petri sen.	— Edler		Rickers
— Petri jun.	— Edler W.		Schmidt
83 Burmester			Schultz W.
84 Evers	560		Tamm
85 Muufs	561 Möller		Thormann
86 Mauermann	562 Schmidt W.		Tesch W.
			Zernitz W.
			Zäncker W.

571 Peters Jf.	781 Westfehling B	Trave, Gartengrube bis Mariesgrube.
572 Martz	780 Blohms Gang (f. Effengrube.)	714 Timm
573 Wulffs Gang Dencker B. Godtknecht B. Stockmann	779 Stallbaum B. — Sommer	713 Bornhöfft — Schubert
574 Schmalfeldt — Fick B.	778 Westfehling 777 Sommer B.	712 Stallbaum 711 Rosen Hof.
575 Evers B. — Runau B.	776 Einwegs Gang Fehling sen. Fehling jün. Koop Löding Mahncke Matthiesen Stüwe Stüwe B. Westfehling Westfehling jn. Westfehling B.	710 Bentien 709 Pump 708 a. Bruhns — b. Zöllner 707 Sommer 706 Westfehling 705 Busch 704 Stallbaum
576 Giese	775 Stallbaum	598 Auf dem Reinf. Berdey Bocklagen Hamann Hinrichsen Oeltersen B. Rocksien Schultz B. Schwartz
577 Schröder	774 Burgfeldt — Grube	599 Im Reinfeldt Eggers Fischer sen. Fischer jun. Hesz Jonas B. Krahts B. Kloht Nufs Petersen B. Rehm B. Riefert Schumann Wohlers
578 Döscher B.	773	
579 Raup	772 Bruhns	
580 Stammer — Giesenberg	771 Westfehling 770 Donaths Gang Gemeinhardt Guimbel B. Mahncke B. Seydler Westfehling Westfehling B.	
581		
582 Kämpffer		
583 Wagener Jf.		
Trave,		
von der Effen; bis an die Gartengrube.		
810 Baumhaus. — Jürgensen		
811 Fritz J. — Fendt		
787 Hellmann	769 Grambau	
786 Seebe B. — Seebe	768 Heinaths 767 Rehhagens Gg. Bruhns Bruhns B. Heemann Westfehling	
785 Peterfens Gg. Ballermann Becker Engelbrecht B.	766 Bruhns	
784 Heynatz		
783 Westfehling B — Westfehling		
782 Niebuhr		

600 (Saal)	156 Schramm B.	277 Blauer Thurm
Burmester	— Schramm	— Krause
Hagen	155 Jäger	278 Köhn
Kollmorgen	154 Stein B.	— Fick Md.
Kreter B.		279 Moll
Martens	120 Spilhaus	— Carstens Saal
Museus B.	119 Flügel	280 Sommer
Pfingst	118 Richter	281 Heyke Comt.
Tiedemann	117 Bousset	282
	116 Alexander	283 Christeinicke
	115 Luetjens B.	
Trave, Mariesgrube bis Mengstraße	114 Hillers	293 Krogmann
504 Sals	— Quade	294 Rnaack
	113 Lang	— Feldten
462 Wunderlich		295 Meyer
	75 Krüger	— Röper B.
410 Kastmann	74 Dinns B.	296 Langmann B.
— Steffens B.	73	— Langmann
409 Clausen	72 Rehder	— Koop
408 Böse		— Nölck B.
387 Krause	29 Röse	297 Andersen
386 Böfrow	28 Boy	298 Mertelmeyer
385 Mantels	27 Rubien	299 Eckhoff Comt.
374	— Isenbiel	— Dose
373 Jürgensen	26 Brockmann B.	300 Eckhoff
— Schlöpke B.	— Jacobsen	301
372 Plath	— Rohweder	302
— Qualmann B.		303 Minlos
371 Jungberg		
370 Grosz	Trave, Mengstraße bis Engelsgrube.	466 Redder
— Schreve B.	Nr. MMQ.	— Lubeck
369 Sals B.	98 v. Brocken	467 Egge B.
368 Dose	99 Schmill	468 Wulff B.
367 Oldenstädt	— Carstens	469 Herrströhm B.
162 Lenschau	100 Mett	470 Wenditz
161 Lenschau	101	471 Heldt
160 Bruhns	102 Stuck sen.	— Grube B.
159 Labry Md.	— Stuck jun.	472 Gerdes B.
— Metzler	103 Brandt	473 Kröger
		474 Gay
		— Schröder Ds.
		475 Bunge

432

Mro
 K
 476 V
 477 V
 478 2
 —
 —
 479
 480 I
 481
 482 I
 483 C
 484 S
 — B
 485
 486 I
 —
 — C
 — I
 —
 Erave
 bis zu
 636 I
 — I
 — S
 637 I
 638 C
 639 I
 640 S
 — B
 641 I
 642 C
 — A
 643 A
 644 C
 645 S
 — S

er
 enbecker
 selgr. Gg.
 (swisch.)
 er
 gens B.
 gens
 hermann
 tens B.
 ig
 au
 en
 ing
 cr
 er B.
 er B.
 zien
 in
 echt
 rsen
 clausen
 ee
 mhaus
 er
 hardt B.
 hagen.
 JacQ.
 berg
 ck B.
 z
 son 5
 le 1

