

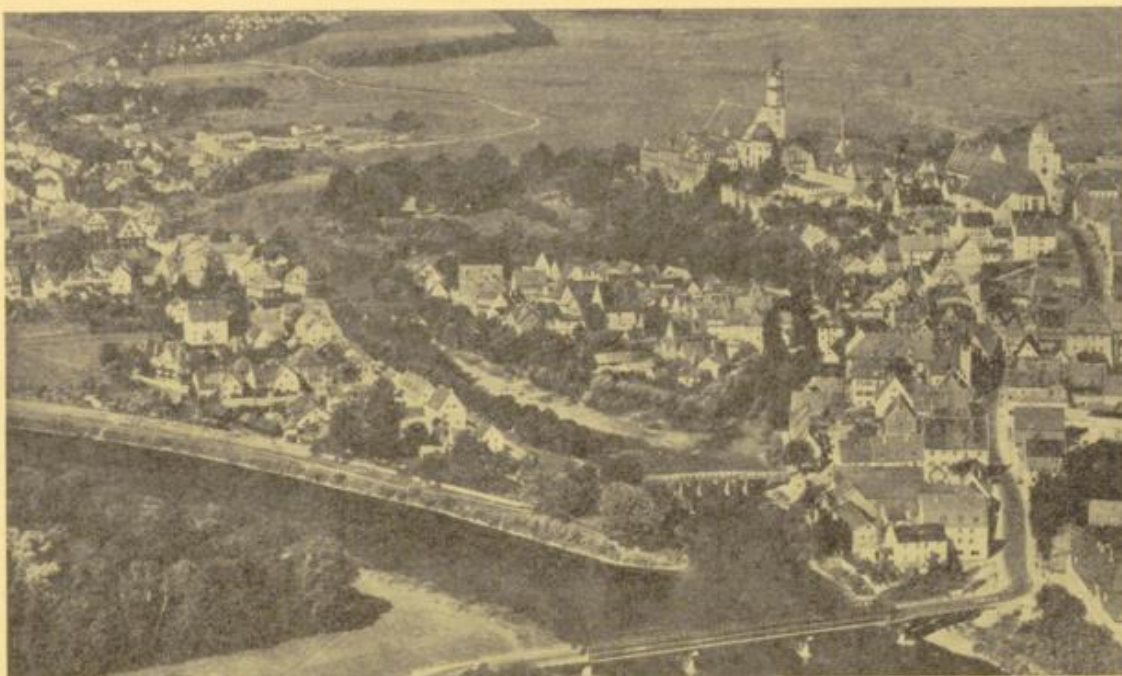

Stadt Donauwörth



KREISSTADT DONAUWÖRTH

ehemalige freie Reichsstadt, an der Romantischen Straße



Augsburger Wach- und Schließgesellschaft

Merker & Co. K. G., Augsburg

Völkstraße 6 - Telefon 5950

empfiehlt sich

zur Durchführung aller Arten von Bewachungen

WERNER BRÜNING OHG

BAUWAREN
DONAUWÖRTH
ZIRGESHEIMER STRASSE 27
TELEFON 614

Steinzeugwaren - Stallartikel
Steinit - Stallbodenbelag

Eternit - Verkauf
Ytong - Fachhändler

Auslieferungslager für
Rolladenkasten und alle sonstigen
Bauwaren, Glas- und Steinwolle



Kühlanlagen
Kühlmöbel Ladenbau
Kundendienst



GEORG ARNOLD, AUGSBURG
Haus der Kältetechnik
Zeuggasse 3 · Telefon 7745

Eigene Entwürfe
Eigene Fabrikation
Werk Bobingen



Donauwörth

Donauwörth tritt sehr bald in die Wirtschaftsgeschichte ein, da ihm schon Kaiser Otto III. (983—1002) Markt-, Münz- und Zollrecht verlieh, was Kaiser Konrad II. im Jahre 1030 bestätigte und noch ein Jahrmarktsrecht hinzufügte. Der ritterlichen Epoche in der Entwicklungsgeschichte von Donauwörth, die die Edelherrn von Donauwörth auf dem Mangoldstein prägten, folgte zur Stauferzeit die erste Blüte als Stadt. Donauwörth lag inmitten des damaligen Weltverkehrs und wird zur Stauferzeit wiederholt als königliche Messestadt genannt. Die „Werder Münz“, die unter den Stauferkaisern hier geprägt wurde, rollte in weitem Kreise. Handel mit Wolle, Tuch und Leinen ließen neben Wein und Salz eine Stadt mit kraftvollem Bürgertum erstehen, das die Patrizier repräsentierten. Besonders zu Italien und im 16. Jahrhundert auch zu den Niederlanden und Ungarn unterhielten die Reichsstädte rege Beziehungen. Dieser Weltweite folgte nach der Verpfändung an Bayern 1607 Enge in jeder Hinsicht. Die Bevölkerungszahl von über 4000 schrumpfte bald auf weniger als die Hälfte. Von den hier zur Reichsstadtzeit ansässigen Goldschmiedemeistern blieb nach deren Auswanderung oder Absterben eine einzige Goldschmiedewerkstatt in Donauwörth. Der Handelsgeist wurde vom Krämergeist abgelöst, nur als Durchgangsverkehrsort blieb Donauwörth weiterhin bedeutend. Schiffe und Flöße belebten die Donau, seit 1618 wurde Donauwörth als Reichsposthalterei in das Postnetz der Taxis einbezogen. Nach Nördlingen, nach Nürnberg über Monheim, nach Neuburg-Donau, nach München über Aichach, nach Augsburg und nach Ulm führte ein regelmäßiger Postverkehr, der vorher meist Privatsache der Reichsstädter gewesen war. Im 18. Jahrhundert machen sich Bestrebungen bemerkbar, Anschluß an das beginnende Wirtschaftszeitalter zu bekommen. Im Jahr 1727 traten einige Ratsherren als „Kommerzienkollegium“ zusammen, um die Gründung einer Textilfabrik zu fördern, die laut kurfürstlichem Erlaß 20 Jahre privilegiert sein sollte. Das Unternehmen überstand seine privilegierte Zeit nicht. Im Jahre 1736 begann eine Wollfabrik, 1740 eine Porzellanmanufaktur ihr kurzlebiges Dasein. Nur die 1791 gegründete erste Donauwörther Druckerei ist nach vielen Wandlungen bis auf den heutigen Tag erhalten. Ende des 18. Jahrhunderts rührte sich wieder unternehmungslustiger Handelsgeist. Reiche Kaufherren aus Savoyen, Burgund und Italien, die hier Bürger wurden, unterhielten hier ihre Handelsniederlassungen. Eigentlich schon als Abschied vom „Heiligen Römischen Reich Deutscher Nation“ konnte Donauwörth noch den letzten Kaiser begrüßen, als er, von den Krönungsfeierlichkeiten in Frankfurt kommend, sich in Donauwörth beim Gasthof „zum Krebs“ auf ein Prunkschiff begab, um mit seinem zahlreichen Gefolge auf mehreren Schiffen die Reise nach der Reichshauptstadt Wien anzutreten. Während der Revolutionskriege machte der Donauwörther Kaufmann Josef Schoderer seiner Unlust Luft und verbreitete franzosenfeindliche Schriften, was ihm fast das Leben gekostet hätte. Die nachfolgende Friedenszeit kostete viel Schönheit des Donauwörther Stadtbildes. Der Verkauf der Stadtmauer und der herrlichen Türme sollte dazu dienen, einen kleinen Teil der Schulden zu bezahlen. Die neuen Besitzer dieser Altertümer hatten es meist nicht eilig, die Zeichen der einstigen Macht der Stadt zu vernichten und so ist uns doch ein Teil geblieben. Tatenlosigkeit herrschte in der Stadt der Scheinruhe. Rührig waren dagegen mehrere Künstler, die in bunten Bildern das biedermeierliche Donauwörth überlieferten. Den Zusammenhang mit der größeren Welt unterhielten nicht die Postkutschen, sondern die Donau. 1836 wurde die Ankunft des Dampfers „König Ludwig“ gefeiert und 1847 kam zu den Pfiffen der Dampfersirene das Fauchen und Pfeifen des ersten Eisenbahnzuges. Während man der Entwicklung zum Eisenbahnknotenpunkt (1849—1907) keine Schwierigkeiten bereitete, wurde der Industrialisierung große Zurückhaltung gezeigt. Die Tabakfabrik von 1847 und die Tuchfabrik von 1852 mußten bald auf Geheiß der Bürger als Ruhestörer abgeschafft werden. Woll- und Viehmärkte waren dagegen innerhalb dieser Mauern sehr willkommen, und heute noch hat Donauwörth als Zuchtviehmarkt einen Namen. Das 19. Jahrhundert machte den meisten Donauwörther Brauereien ein Ende; es waren ihrer einst 38 an der Zahl, aber nur eine einzige konnte bis heute bestehen.

Café Hummel

Donauwörth

Bahnhofstraße - Ruf 572

Es bietet Ihnen:

Behagliche und gepflegte Räume, ff Kuchen,

Torten, Weine und Liköre

Samstag und Sonntag Tanz mit Barbetrieb

NASSL**Donauwörths**
größtes Textil- und Bekleidungshaus**NASSL**

Der erste große Betrieb in Donauwörth wurde 1875 errichtet, die „Pädagogische Stiftung Cassianeum“, heute als Verlagsanstalt und Buchhandlung besonders in der katholischen Welt sehr geschätzt. Neben der Druckerei des Cassianeums arbeiten noch drei andere in der Stadt.

Nach dem ersten Weltkrieg begann eine Maschinenfabrik am Südrand der Stadt in Bahnhofsnähe Donauwörth mit dem Rhythmus der Industrie bekannt zu machen. Das Unternehmen ging 1945 im Bombenhagel, der Dreiviertel der Stadt zerstörte, unter. Der Wiederaufbau wurde bald in Angriff genommen und bald hatte die „Waggon- und Maschinenfabrik-GmbH“ einen guten Firmennamen. Im Dienste des Verkehrs auf der Schiene und in der Luft wächst die Fabrik weiter. Trotzdem ist Donauwörth wegen Raummangel industriearm geblieben. Neben der Ortschaft Ried mit 115 ha, Brünsee mit 195 ha und Burgmannshofen mit 242 ha ist Donauwörth mit 344 ha flächenmäßig der viertkleinste Ort des Landkreises. Trotz ihrer Kleinheit konnte sie sich als ehemalige Reichstadt bis 1934 als kreisunmittelbare Stadt halten.

Verhindert, ein angesehenes Industrieort zu werden, konnte die Stadt im Jahre 1960 ihre Erweiterung feiern, indem sie eine Garnison bekam. Mit diesem Ereignis verbunden sind mehrere vorgeschichtliche Funde auf dem Schellenberg, dem neuen Kasernenbereich. So begegnen sich hier älteste und neueste Donauwörther Geschichte.

Verzeichnis der Behörden und Ämter der Kreisstadt Donauwörth siehe Einleitung (Kunstdruckteil).

1. Bürgermeister: Mayr Andreas Donauwörth Südstr. 40

☎ 721

2. Bürgermeister: Schopper Herm. Donauwörth Joh.-Enderle-Str. 1

Sitz der Gemeindeverwaltung: Rathaus 414 ☎ 721, 722

Einwohnerzahl der Stadt am 1. 5. 1963: 10599

Kirchliche Stellen: Kath. Stadtpfarramt Kirchhof 196

Stadtpfarrer: Dr. Daniel Keßler, Geistl. Rat und Dekan

Evang.-luth. Pfarramt Hl.-Kreuz-Str. 213 Pfarrer: Hans Hubel

Schulen: Kath. Knabenvolksschule Donauwörth Schul-

leiter: Rektor Ernst Rieger

Kath. Mädchenvolksschule Donauwörth Schulleit.: Rektorin M. Paula Zieglmeir

Evang. Volksschule Donauwörth Schulleit.: Rektor Ottm. Wüstner

Knabenmittelschule Heilig Kreuz mit Internat Hl.-Kreuz-Str. 211

Realgymnasium Donauwörth Pyrstockstr.

Mädchenmittelschule Donauwörth Klosterergasse 323

Gewerbl. Kreisberufsschule Donauwörth Adalb.-Stifter-Str. 1

Landwirtschafts- und landw. Haushaltungsschule Donauwörth Reichsstr. 32

Landw. Kreisberufsschule Donauwörth Adalbert-Stifter-Straße 1

Zuständiges Postamt: Donauwörth Dietrichstr. 24 ☎ 701

Zuständiges Fernsprechamt: Donauwörth

Öffentliche Fernsprechstelle: Donauwörth Dietrichstraße 24 ☎ 701

Eisenbahnstation: Donauwörth

Kraftpost- bzw. Omnibushaltestelle: Postamt Reichstraße, Pflegstraße, Kapellstraße

Zuständiges Amtsgericht: Donauwörth Berger Vorstadt 275 ☎ 641

Zuständiges Arbeitsamt: Donauwörth Zirgesheimer Str. 9 ☎ 471

Zuständiges Forstamt: Kaisheim ☎ 206

Landpolizeiinspektion mit Landpolizeistation: Donauwörth Rathausgasse 414 ☎ 2444

Unfallmeldestelle: Landpolizeistation Donauwörth ☎ 2444

Krankentransport (BRK): Donauwörth ☎ 650

Adresse

Die richtige
im Einwohnerbuch
für den Land- und Stadtkreis
Donauwörth

Bezugspreis: 15.— DM



**Schwäbischer
Adreßbuchverlag
L. Vetter, Augsburg**
Kaiserplatz 10
Telefon 5072 (25072)

Abbt Agathe We. Joh.-Traber-Str. 5

— Otto Brauereibes. Berger Vorstadt 276^{1/2}

Abel Jos. Tankstelle Bahnhofstr. 467^{1/7}

Ableitner Joh. sen. Landw. Berger Vorstadt 278

— Joh. jun. Landw. Berger Vorstadt 278

Abler Magd. Hausfr. Härpferstr. 470^{1/3}

Abraham Erdm. kfm. Ang. Kronengasse 151

Achner Johann Optik Reichsstr. 6
☎ 462

— Ther. We. Reichsstr. 6

Achtner Gg. Bauing. Benno-Bened.-Str. 54

Adamo Joh. a We. Mich.-Imhof-Str. 16

Adams Joh. Elektr. Parkstr. 32

Adler Christine Kapellstr. 36

— Heinz Gesch.führ. Kapellstr. 36

Adlung Rich. Uhrmach.gch. Augsburg-Str. 446

Adolph Diet. K. Dr. Arzt Reichsstr. 37

Adrian Walt. H.arb. Zirgesh. Str. L.

Ahnert Gg. Flzgb.baumstr. Schlesier Str. 15

Aichinger Konr. Zollinsp. Obermayrstr. 8

Aigner Gottfr. Elektroing. Förgstr. 11

— Joh. Dipl.Ing. Förgstr. 11

— Ros. We. Förgstr. 11

Alb Adolf Galv.werkmstr. Zirgesheimer Str. 46

Albrecht Genov. Ord.Krank.schwest. Schwemmerstr. 2

Alker Emma Hausfr. Oelgasse 357

Alkofer Mich. Techn. Parkstr. 48

Allerkamp Harry Offsetkop. Kapellstr. 40

Allgemeine Ortskrankenkasse Donauwörth Obermayrstr. 6 ☎ 781

Allisat Wilh. H.arb. Schellenberger Hof

Alt Alfr. Ing. Mich.-Imhof-Str. 22

— Gerh. Elektr. Mich.-Imhof-Str. 22

— Hans Mech. Kronengasse 151

Ambrosy Hch. Bb.betr.ob.mstr. Bahnhofstr. 477^{1/3}

— Klaus Mal.mstr. Bahnhofstr. 477^{1/2}

Ambulante Krankenpflege des III. Ordens Schwemmerstr. 2

Ammon Wilh. e Angest. Hindenburgstr. 65

Amon Karl Dr. med. prakt. Arzt
Pflegerstr. 236 ☎ 666

Andreas Mich. Dreh. Zirgesheimer Str. 40

Androleit Arno t. Ang. Dietrichstr. 22

Angermeyer Helga Verk. Bahnhofstr. 467

Aninger Joh. N. Metzgergeh. Mich.-Imhof-Str. 16

Anzenhofer Ther. Hausfr. Promenade 437^{1/3}

Appel Jos. Maurer Dillinger Str. 468^{1/6}

Argstorfer Ludw. Dipl.Ing. Mühlweg 258^{1/6}

Arlt Frdr. Ob.zollsekr. a. D. Gg.-Regelstr. 13

Armborst Martha Propagand. Pflegstr. 293

— Rita Propagand. Pflegstr. 293

Arndt Erw. Pol.beamt. Zirgesh. Str. 34

— Willi Arndt Radio - Fernsehen - Elektro Bahnhofstr. 467^{1/5} ☎ 783

s. Kopfleiste

Arnold

⊙ Anton Arnold *IR* Opel Großhändler u. Kundendienst, Teilleger, Großtankstellen Augsburg Str. 449^{1/3} ☎ 420

— Karl Büchsenm. Förgstr. 1

— Ludw. Ing. Mich.-Imhof-Str. 34

Aschenbrenner Wolfg. Ord.priest. Hl.-Kreuz-Str. 211

Donauwörther Adreßbuch

im geschäftlichen
und öffentl. Leben

unentbehrlich!

Atterer Mart. Kontor. Sallinger Siedl. 7
Auchtor Jos. Krafft. Augsburger Str. 449^{1/2}
Aue Ant. Fräser Zum Thäle 2
— Gottfr. Mal. Zum Thäle 2
Auer Berta Lebensm. Bahnhofstr. 463
— Ludw. Generaldir. Münzgasse 203

Ludwig Auer

Pädagogische Stiftung Casslaneum
Buch- und Zeitschriften-Verlag
Buchhandlung · Graphischer Großbetrieb
DONAUWÖRTH · Heilig-Kreuz-Straße 210
Telefon 661 u. 662 · Fernschreiber 05/1845

— Max Direktor Münzgasse 203
Auerbacher Ilse Krank.schw. Schmidgarten 1
Auermann Karl Metzgergeh. Gg.-Regel-Str. 8
Augsburger Allgemeine Augsburg Geschäftsstelle Donauwörth
Bäckerstr. 8 ☎ 538
Aurnhammer Hans H. Rev.beamt. Amaliastr. A 26
— Konstant. Wasserw.leit. i. R. Mühlweg 261^{1/2}
— Theod. Angest. Mühlweg 261^{1/2}
Aust
⊙ Aust & Hayda *IR* Textilw. Hindenburgstr. 111
— Helm. Kfm. Industriestr. 10
— Rud. Metzger. Bahnhofstr. 465
Autohaus
⊙ **Autohaus Banzer KG. *IR* Volkswagenhändler Donauwörth-Berg Nürnberger Str. 48 ☎ 367**
Avril Urs. Büfettd. Gg.-Regel-Str. 9
— Walt. Rechn.führ. Gg.-Regel-Str. 9
Baab Agn. Hausang. Münzgasse 203
Baader A. Leihbüch. Reichsstr. 34
Bablok Erh. Mal. Kaibachsiedl. 16
— Hch. Installat. Am Zeisig 428^{1/11}
— Klara Hausfr. Kaibachsiedl. 16
Bacherl Frz. Buchh. Zirgesheimer Str. 444^{1/2}
Bachmann Ant. Mal. Prom. 437^{1/2}
— Helm. Ang. Hans-Denk-Str. 2
Backer Marg. Hausfr. Reichsstr. 44
Bader Helga Kontor. Zirgesh. Str. 44
— Joh. Pol.beamt. Zirgesh. Str. 44
— Jos. Rentn. Augsburger Str. 446^{1/10}
— Waltr. Zirgesh. Str. 44
— Willib. Schweiß. Sallinger Siedlung 30
Bäcker Charl. Ang. Hl.-Kreuz-Str. 209^{1/2}
Bäcker Erich Gesch.inh. Hl.-Kreuz-Str. 209^{1/2}
— Erich kfm. Ang. Hl.-Kreuz-Str. 209^{1/2}
— Herb. kfm. Ang. Hl.-Kreuz-Str. 209^{1/2}

Bäcker Ingr. kfm. Ang. Hl.-Kreuz-Str. 209^{1/2}
— Magd. We. Hl.-Kreuz-Str. 209^{1/2}
Bäuerle
⊙ **Bäuerle A. & Sohn *IR* Drogerie - Parfümerie - Foto Reichsstr. 9 ☎ 480**
— Anni Gesch.inh. Reichsstr. 9
— Frz. Drog. Reichsstr. 9
— Math. Fernm.sekr. Reichsstr. 9
— Math. Verkäuf. Reichsstr. 9
— Rud. Bürst.mach. Reichsstr. 9
Bäumel Elis. Ang. Parkstr. 30b
— Helm. Sold. Parkstr. 30b
Baginski Joh. Rentn. Zirgesh. Str. 54
Bahner Günth. Sold. Seb.-Franck-Str. 11
Bahr Hans techn. Ang. Rölsstr. A 37
Baier Wilh. H.arb. Schillerstr. 2
Bail Alb.e Bed. Zum Thäle 11
— Gg. H.arb. Zum Thäle 11
Balling Hedw. Lehrer. Schmidgarten 5
Ballmann Joh. Sold. Schodererstr. 9
— Joh. Verw.ang. Schodererstr. 9
— Magd. We. Kappeneck 258^{1/2}
Balluff Helm. sen. Ing. Parkstr. 22
— Helm. jun. Ing. Parkstr. 12
Balzer Art. Rentn. Parkstr. 32b
Bandmann Erna Hausfr. Hindenburgstr. 111
Banholzer Joh.a Bk.beamt. Hans-Denk-Str. 2
— Jos. Dipl.ing. Hans-Denk-Str. 2
Banner Eug. Rentn. Ringingerstr. 5
— Loth. Ang. Parkstr. 30
Barfüßer Ottm. Sportlehr. Dill.-Str. 470
Barisch Anna Hausgeh. Promenade 426
Barmer Ersatzkasse Pflögstr. 240^{1/2} (i. Hause Donaubank) ☎ 2421
Barnickel Cäc. We. Benno-Benedict.-Str. 59
Barra Edeltr. Hausfr. Parkstr. 32
Bartel Erich Reg.ob.insp. Adalbstifter-Str. 8
Bartenstein Berta We. Förgstr. 13
Barth Gg. Mstr. d. Land.pol. i. R. Bäckerstr. 7
— Gg. F. Stud. Fr.-Ebert-Str. 8
— Heinz Hafn. Augsb. Str. 446^{1/2}
— Joh. Verw.dir. Frdr.-Ebert-Str. 8
— Ottilie We. Hans-Denk-Str. 2
Barthelme Walt. Korrespond. Zirgesheimer Str. 27
Bartke Luise Ord.schw. Hl.-Kreuz-Str. 211
Bartl Frz. Vertret. Rölsstr. A 35
— Frz. Rentn. Gg.-Regel-Str. 3
— Jos. Lehr. Gg.-Regel-Str. 3
Baßmann Frz. X. Bb.arb. Industriestr. 19
— Fr. X. Müller Pflögstr. 237^{1/2}
— Ludw. H.arb. Pflögstr. 293
— Maria Hausfr. Pflögstr. 237^{1/2}

Bastian Diet. Elektr. Industriestr. 21
— Frz. Bb.lokführ. Industriestr. 21
Basting Ad. t. Zeichn. Nordstr. 15
Baudrexl
⊙ **Baudrexl & Eggert KG. *IR* Kunstmühle, Elektrizitätswerk, Sägewerk Mühlweg 260 ☎ 654**
— Amal. Wachswarenhdl. Mühlweg 262
— Joh.a Gesch.inh. Reichsstr. 1
— **Wilh. Baudrexl Inh. J. Kuchenbauer Galanterie- und Spielwaren Reichsstr. 1 ☎ 752**
Bauer Alois Tankst. Augsburger Str. 450^{1/2} Whg. Hindenburgstr. 67
— Ant. Pol.beamt. Gg.-Regel-Str. 21
— Emmi Verw.ob.insp. Schwemmerstr. 14
— Frdr. Bb.betr.ob.mstr. Gartenstr. 1a
— Hch. Dreh. Umkehr 1
— Joh. Elektr. Südstr. 32
— Joh. jun. Fahrwerk. Dill. Str. 470 Rg.
— Joh. Lag.arb. Dillinger Str. 470 Rg.
— Joh. Ob.zugf. a. D. Kugelpl. 115^{1/2}
— Irmg. kfm. Ang. Gg.-Regel-Str. 21
— Karl Faktor Obermayrstr. 4
— Ludw. J. Masch.schloss. Ried 93
— Mathias Rentn. Spindeltal 333
— Rosa Hausang. Ried 100
— Seb. jun. H.arb. Nordstr. 21
— Seb. städt. H.arb. Nordstr. 21
— Stef. Gastw. Reichsstr. 18
— Stef. Landmasch. Reichsstr. 18
Baugemeinschaft
⊙ **Baugemeinschaft Donauwörth KG. *IR* Ed. Morcinietz & Co. Bauunternehmung Hoch- u. Tiefbau Donauwörth Kronengasse 142^{1/2} u. Berg Nürnberger Str. 50 ☎ 693**
Baumann Adolf Sold. Seb.-Franck-Str. 7
— Frieda Ord.schw. West. Bürgerspital 52
— Jos. Rentn. Gg.-Regel-Str. 3
— Jos. Säger Weidenweg 2
— Phil. Haushält. Weidenweg 2
— Wern. Maler Hindenburgstr. 113^{1/2}
Baumgärtner Frdr. Angest. Görzstr. 15
— Frdr. Bb.arb. i. R. Görzstr. 15
— Herm. Landw. Augsburger Str. 447
— Hertha We. Sallinger Str. 9
— Marg. Hausfr. Augsburger Str. 447
Baumgart Gertrud We. Zirgesheimer Str. 56
Baumgartl Rich. Bauarb. Kaibachsiedlung 11
Baur Anna Hausfr. Sonnenstr. 371
— **Hanns Baur Bauunternehmung Gartenstr. 8 ☎ 826 u. Berg Nördlinger Str. ☎ 2461**
siehe Anzeige unten
— Hans W. Chemigraf Sonnenstr. 371
— Irmg. Druck.Anleg. Kapellstr. 27a

KARL BAUR

Inh. Hanns Baur, Bau-Ing.
Bauunternehmen

Berg, Nördlinger Straße, Tel. 2451
Donauwörth, Gartenstraße 8, Tel. 826

Ausführung sämtlicher Bauarbeiten

Die führenden Fachgeschäfte

für Glas - Porzellan - Öfen - Herde
Donauwörth Dillingen an der Donau Dachau Mainburg



Baur Jos. Rentn. Bürgerspital 52
 Baustetter Mart. Postbetr.wart a. D.
 Kapellstr. 27a
 Bauwaren
 Ⓞ **Stengel KG. IR Bauwaren** ☎ 621
Ziegelwerk ☎ 607
 Donauwörth-Berg Nr. 33
 Bayer Adolf Stud.rat Bahnhofstr. 466
 — Anna Pens. Bahnhofstr. 466
 — Hans Krafft. Bäckerstr. 8
 — Otto Bb.zugführ. i. R. Görzstr. 14
 Bayerische
 Ⓞ **Bayerische Vereinsbank IR**
Filiale Donauwörth
Reichsstr. 36 ☎ 487
 Baywa Dillinger Str. 483
Bayerischer Bauernverband
Kreisgeschäftsstelle Donauwörth
Geschäftsführer: J. Michel,
Reichsstr. 32 ☎ 728
 Bayerl Gust. t. Ang. Dietrichstr. 4
 Bayerle Maria Köch. Bahnhofstr. 467
 Bayerlein Anni We. Rölsstr. A 37
 Bechmann Maria Hausfr. Schmid-
 garten 16
 Bechtel Hch. Masch.schloss.
 Pflögstr. 237^{1/2}
 — Karol. Rentn. Zirgesheimer Str. La.
 — Maria Rentn. Pflögstr. 237^{1/2}
Bechtloff Ernst Schrott- und Metall-
großhandlung Donauwörth
 Dillinger Str. ☎ 374
 Beck Ernst Masch.schloss. Obermayr-
 str. 17
 — Ernst Schmied Obermayrstr. 17
 — Frieda Rentn. Sallingerstr. 9
 — Georg Buchh. Sallingerstr. 9
 — Siegr. Bäck. Obermayrstr. 17
 — **Wolfgang Beck Ölfueuerung**
Sonnenstr. 385 ☎ 2477
 Whg. Oldenastr. 4
 Becker Eug. Bb.werkmstr. Görzstr. 10
 — Hans Ob.-Steuersek. Dietrichstr. 6
 — Karl Reichsstr. 20
 — Mart. und Burlefinger Ludw.
 Autoverleih Mich.-Imhof-Str. 7
 — Mart. kfm. Ang. Benno-Benedict-
 Str. 3
 Beckmann Wern. Schloss. Spitalstr. 53
 Beege Emma Ob.lehr. Obermayr-
 str. 15
 Beer Jos. Arb. Pflögstr. 237^{1/2}
 — Rosa Lebensm. Augsburg. Str. 446c
 — Rud. Maler Jenisgasse 290
 Befelein Frz. Dipl.ing. Fachlehr.
 Zehenthof 148
 — Frz. J. Zehenthof 148
 Behrendt Frieda Hausfr. Schmid-
 garten 14
 Behrens Chr. a t. Zeichn. Kapellstr. 30
 — Hans P. Verw.ass. Kapellstr. 30
 — Hugo Buchbind. Kapellstr. 30
 Behringer Gertraud Gew.stud.rät.
 Reichsstr. 50
 — Rolf Werkzeugm. Schmidgarten 10
 — Walb. Ord.schw. Klostersg. 322/323
 Beier Herb. Bb.res.lokf. Dillinger
 Str. 484
 — Maria Hausfr. Frdr.-Ebert-Str. 3
 Bekausky Mart. Bb.arb. Industrie-
 str. 17
 Benaczek Ant. Maler Mich.-Imhof-
 Str. 3a
 Bendel Hans Sold. Benno-Benedict-
 Str. 8
 Bender Ernest. Hausfr. Bürger-
 spital 51
 — Wilh. H.arb. Augsburger Str. 446^{1/2}
 Benedict Kurt Stud.rat Dr.-Mich.-
 Samer-Ring 3
 — Maria We. Reichsstr. 1
 Bengelmann Hch. Reg.verm.rat
 Berger Vorstadt 275
 Bengesser Ernst Verw.ang.
 Gg.-Regel-Str. 17

Benischka Anna Rentn. Friedenstr. 5
 Benischke Herb. Flugz.b. Nordstr. 12
 Benke Hermine Knüpf. Goethestr. 6
 Bentler Maria Ord.schw. west.
 Hl.-Kreuz-Str. 211
 Benz Rol. Sold. Parkstr. 30b
 Berbalk Anna We. Gg.-Regel-Str. 15
 Berchtenbreiter Jos. a Hausang.
 Hl.-Kreuz-Str. 211
 — Kresz. Zeit.träg. Oelgasse 354
 — Paula Schneid. Oelgasse 354
 Berg Anna Pens. Mich.-Imhof-Str. 36
 Bergbreiter Joh. Pol.mstr. a. D.
 Reichsstr. 48
 Berger Ad. Forstmstr. Reichsstr. 38
 — Horst kfm. Ang. Dietrichstr. 10
 — Mich. Anreiß. Südstr. 14
 Bergleiter Ant. Masch.bauer
 Frdr.-Ebert-Str. 2
 Bergmann Eva Just.ang. Schmid-
 garten 41
 — Karl Kreisb.ob.amtmann Schmid-
 garten 41
 Bergmüller Alfr. Schneid. Sonnen-
 str. 373
 Berndt Art. Schmied Eichgasse 5
 Bernert Heinz Sold. Hans-Denk-
 Str. 6
 Bernhard Walb. Rentn. Hindenburg-
 str. 72
 Bernhardt Anna Hausfr. Südstr. 58
 — Frzka. Hausfr. Südstr. 58
 — Vinz. Gastw. Kapellstr. 42
 — Willm. Bb.assist. Kapellstr. 42
 Bernhuber
 Ⓞ **Frz. X. Bernhuber Inh. Vikt. Nassl**
IR Textilw. Reichsstr. 58 ☎ 449
 Berninghaus Herb. Dreh. Zirgesheim.
 Str. 46
 Bersch Gertr. Bp.ang. Obermayrstr. 19
 — Gis. Hausfr. Obermayrstr. 19
 Bertele Steph. Rathausgasse 413
 Bertenbreiter Kresz. We. Nordstr. 29
 — Plus Krafft. Gartenstr. 16
 Berto Rud. Werkz.schloss. Amaliastr.
 A 6
 Berwind Hans kfm. Ang. Dillinger
 Str. 469^{1/2}
 Bestle Ant. sen. Beam. a. D.
 Weidenweg 12a
 — Ant. Stadt.ob.insp. Weidenweg 12a
 — Joh. Bb.betr.mstr. Weidenweg 12a
 Bethe Frdr. Ing. Mich.-Imhof-Str. 36
 Betscher Frzka. We. Dietrichstr. 18
 Bettac Hans H.arb. Bäckerstr. 10
 Betz Hansj. Sold. Parkstr. 36a
 — Hch. Ob.ing. Parkstr. 36a
 — Walt. Bk.dir. Hans-Denk-Str. 24
 Beyler Gerh. Sold. Benno-Benedict-
 Str. 26
 Beyschlag

Beyschlag

Inneneinrichtungen

 Donauwörth, Reichsstraße 2 u. 4
 Telefon 895

Bezdek Milan Masch.schloss.
 Gg.-Regel-Str. 4
 Bezold Al. Kelln. Hl.-Kreuz-Str. 215
 — Gg. Korbm.mstr. Hl.-Kreuz-Str. 215
 — Ingeb. Bed. Hl.-Kreuz-Str. 215
 Biber Hch. Verw.ang. Prome-
 nade 433^{1/2}
 Biberacher Alfr. Verw.ang. Nordstr. 14
 — Annem. Verk. Nordstr. 17
 — Leonh. Bb.betr.mstr. Nordstr. 17
 — Mich. Bb.betr.ob.aufs. Nordstr. 14
 — Mich. P.schaffn. z. A. Nordstr. 14
 Bicker Wilh. El.mont. Schuster-
 gasse 251^{1/2}
 Bieg Alois Kontroll. Zum Thäle 12
 Biegger Erich El.mont. Eichgasse 4
 Biehler Fritz Schloss. Schmidgarten 27
 Bieniara Claus Sold. Benno-Bened.-
 Str. 30

Biersack Emma Rentn. Spindeltal 305
 Bilan Matej Bb.arb. Industriestr. 21
 Binder Frz. X. Verl.ang. i. R.
 Sallingerstr. 10
 — Lore Filleit. Sallingerstr. 10
 Bingießer u. Haug Handarb. Merkur-
 platz 34
 Bingießer Mich. Ob.säger Mühl-
 weg 258^{1/4}
 Binswanger Jos. Maur. Friedenstr. 8
 — Rosa Hausstütze Promenade 437^{1/2}
 Birgmeier Xav. Postschaffn.
 Schellenberger Hof
 Birkmair Jos. Bb.sekret. Bahnhof-
 str. 477^{1/2}
 Bischof Berta Hausfr. Gg.-Regel-
 Str. 13
 — Emil Vers.vertr. Langemarckstr. 7
 — Harald Baust.vertr. Schmid-
 garten 11
 Bisle Anna Hausfr. Gartenstr. 18
 — Gg. Reg.amtm. Reichsstr. 25
 Bittmann Elfr. Pens. Mich.-Imhof-
 Str. 8
 Blank Maria Kreisfürsorg.
 Schwemmerstr. 2
 — Otto H.arb. Berger Vorstadt 288
 Blattner Gg. Buchdruck. Gg.-Regel-
 Str. 5
 — Joh. Bb.ob.zugschaffn. Nordstr. 12
 Blazek Erich Ind.mstr. Mich.-Imhof-
 Str. 8
 — Erich t. Ang. Mich.-Imhof-Str. 8
 — Ursula kfm. Ang. Mich.-Imhof-
 Str. 8
 Bledau Wern. Sold. Hans-Denk-
 Str. 54
 Bleibdrey Diet. Sold. Benno-Bened.-
 Str. 26
 Blessing Günth. Verm.insp.
 Fr.-Ebert-Str. 11
 — Thom. Verm.beamt. Goethestr. 6/I
 Blex Leo Tel.bauhdw. Härpfer-
 str. 470^{1/4}
 Blochin Mich. Schrein. Pflögstr. 293^{1/2}
 Bloos Ludw. Sold. Benno-Benedict-
 Str. 4
 Blümel Adalb. Ing. Parkstr. 22
 — Jürg. El.techn. Parkstr. 22
 Blum Hans Prüf. Parkstr. 32a
 Blumenhofer Rosa Hausstütze
 Reichsstr. 46
 Bob Adalb. Ind.kfm. Zirgesheimer
 Str. 6
 — Bab. Pens. Kapellstr. 21
 — Maria Mask.verleih Zirgesheimer
 Str. 6
 Whg. Zirgesheimer Str. 444^{1/9}
 Bock Martha Hausfr. Kremerstr. 12
 — Rosa Wäschemangel Sonnenstr. 371
 Bodenstein Anna kfm. Ang. Mich.-
 Imhof-Str. 1a
 — Elis. Postang. Mich.-Imhof-Str. 1a
 — Frzka. Hausfr. Mich.-Imhof-Str. 1a
 Böck Wilh. Pol.beamt. Reichsstr. 35
 Böde Gg. Elektr. Nordstr. 16
 Bög Karl Postsek. Bahnhofstr. 467^{1/4}
 Böhm Alois Bb.gep.arb. Industrie-
 str. 19
 — Frz. Exp.kfm. Off.-Schmid-Str. 5
 — Frz. Ob.lokf. i. R. Mich.-Imhof-
 Str. 4
 — Hedw. P.ob.sekr. Gartenstr. 12
 — Kurt Sold. Parkstr. 15
 — Liesel. Ang. Mich.-Imhof-Str. 38
 — Liesel. Spark.ang. Industriestr. 19
 — Max Ing. Parkstr. 19
 — Meinrad Säger Bahndamm 1
 — Wilh.e Hausfr. Ruhetal 287
 Böld Anna Hausfr. Bahnhofstr. 467^{1/2}
 — Christl Stud. Joh.-Traber-Str. 11
 — Gertr. Text.kfm. Bahnhofstr. 467^{1/2}
 Ⓞ **Hans Böld IR Herren-, Knaben-**
und Damenbekleidung
Bahnhofstr. 467^{1/2} ☎ 573



Böhd Hel. Ang. Berger Vorstadt 273¹/₅
 — Jos. Friseurgesch. Reichsstr. 16
 — Karl Verw.insp. Berger Vorstadt 273¹/₅
 — Max Zahnarzt Bahnhofstr. 464
 Whg. Joh.-Traber-Str. 11
 — Maxim. Fris.mstr. Reichsstr. 16
 — Böhd Otto Bäckerei u. Konditorei Spindeltal 324 ☎ 738
 Böllmann Jak. Bb.betr.mstr. Nordstr. 1
 Böning Frdr. Autoschloss. Augsburg. Str. 448
 — Frdr. Landw. Augsburger Str. 448
 — Siegfr. Verw.ang. Augsb. Str. 448
 Bönisch Jos. Rentn. Mich.-Imhof-Str. 34
 — Manfr. techn. Zeichn. Schmidgarten 10
 Bönning Frdr. Hafnermstr. Ried 95a
 Bönsch Emil Rentn. Südstr. 52
 Börschinger Gg. Hpt.lehr. a. D. Frdr.-Ebert-Str. 10
 — Jos.e Wirtschaft. Mühlweg 261¹/₅
 Bößl Ant. El.mont. Glückstr. 4
 — Ingeb. Verk. Glückstr. 4
 Böswald Alfr. H. Dr. Stud.rat Gg.-Regel-Str. 19
 — Jos.a Ord.schw. Kloster-gasse 322/323
 Bohlein Hedw. Pens. Reichsstr. 38
 — Rosa Verw.ang. Reichsstr. 38
 Bohrer Walb. Rentn. Pflugstr. 293
 Bolik Hans J. Sold. Parkstr. 13
 Bomke Rud. Kontr.ing. Schlesierstr. 7
 Bosch Anna K. Arzthelf. Parkstr. 36
 — Barb. Kind.gärtn. Parkstr. 36
 — Hch. Ing. Parkstr. 36
 — Joh. St.sekr. Mich.-Imhof-Str. 12
 — Wilhelm Bosch Bau- u. Maschinen-schlosserei Berger Vorstadt 280 ☎ 860
 Bost Peter Rentn. Schmidgarten 18
 Brachmann Helga Dillinger Str. 470
 — Maria Hausfr. Dillinger Str. 470
 — Rol. Schloss. Dillinger Str. 470
 Brachner Alfr. Schloss. Oelgasse 354
 Bradl Kilian Bb.insp. Bahnhofstr. 477¹/₅
 Bräuer Martha Rentn. Ried 105
 Brand Reinh. t. Rev. Parkstr. 10
 Brandl Ant. Bauh. arb. Bäckerstr. 2
 — Herm. Reg.assist. Benno-Bened.-Str. 36
 — Horst Schloss. Bäckerstr. 2
 — Kath. Ord.schw. Klostersg. 322/323
 Brandmeir Ludw. Kraftfahr. Bahnhofstr. 467¹/₅
 — Math. Gesch.inh. Bahnhofstr. 467¹/₅
 Brandt Harry Reg.beamt. Parkstr. 17
 Brandversicherungsamt Donauwörth Vorstand: Reg.-Bauamtmann Zimmermann Förgstr. 5 ☎ 433
 Brattkus Helm. Sold. Parkstr. 30a
 Braun Benedikt Bb.betr.aufs. Nordstr. 7
 — Bruno Tankst. Dillinger Str. 480
 — E. Textilw. Promenade 423¹/₅
 — Hans kfm. Ang. Parkstr. 14
 — Herm.e Ord.kand. Klostersg. 322/323
 — Jos. Verw.hpt.sekr. Frdr.-Ebert-Str. 6
 — Josef.e Vertr. Obermayrstr. 4
 — Kurt Schloss. Gg.-Regel-Str. 10
 — Maria Gesch.inh. Adalb.-Stifter-Str. 2
 — Max Verw.insp. Gartenstr. 14
 — Ren. H. arb. Dillinger Str. 471¹/₅
 — Rob. Schloss. Sonnenstr. 372

Braun Theod. Schloss. Hirtenberg 138
 ☉ Wilhelm Braun IR Planen Adalb.-Stifter-Str. 2
 Brauner Frz. Bäck. Gg.-Regel-Str. 12
 Brazdil Joh. Pianohdl. Kirchhof 194
 Brechenmacher Gg. Facharb. Sonnenstr. 365
 — Lor. Rang. arb. Am Zeisig 428¹/₁₀
 Breitfeld Kurt Gew.stud.rat Gg.-Regel-Str. 8
 Breilkopf Paul Fris. Schillerstr. 2
 — Rud. Wachmann Hans-Denk-Str. 11
 Brelebo Val. Bauh. arb. Berger Vorstadt 273
 Brem Maria Rentn. Gg.-Regel-Str. 18
 Brenner Frz. Sold. Benno-Benedict-Str. 32
 — Jos. Angest. Obermayrstr. 15
 Brenning Frz. Werkmstr. Dillinger Str. 484
 — Horst El.masch.b. Oelgasse 343
 Breßgott Ad. Buchdr. Joh.-Enderle-Str. 1
 — Max Bb.hpt.sekr. Wilder Garten 12
 Bretschneider Hans Vertr. Berger Allee A 3
 — Käthe Lebensm. Berger Allee A 3
 Breyer Alb. Verw.ang. Schmidgarten 40
 Brigl Frz. Masch.schloss. Zirgesheim. Str. 6
 — Gg. Pol.mstr. Zirgesheimer Str. 44
 Britzelmeir
 ☉ Josef Britzelmeir Textil. IR Reichsstr. 39
 Bröckl Rud. kfm. Ang. Mich.-Imhof-Str. 3
 Brodhuber Wilh. Bb.unt.aufs. Industriest. 13
 Brogl Ant. Bb. arb. Wilder Garten 19
 — Gertr. Näh. Mich.-Imhof-Str. 18
 — Marg. Rentn. Mich.-Imhof-Str. 18
 Brosda Karol. Rentn. Seb.-Franck-Str. 3
 Brosig Maria Rentn. Ried 77
 Brückert Günt t. Zeichn. Sallingerstr. 9
 Brückl Alfr. Sold. Benno-Benedict-Str. 36
 Brümmer Karol. Rentn. Bürger-spital 52
 Brüning Elke Chemotechn. Zirgesheimer Str. 27
 ☉ Werner Brüning oHG. IR Bauwarengroßhandlung Zirgesheimer Str. 27 ☎ 614
 — Wern. Kfm. Zirgesheimer Str. 27
 Brugger Jos. Postschaffn. Gartenstr. 12
 Brumme Walt. t. Ang. Zirgesheimer Str. 56
 Brummer Jos. Bb.ob.amtsgeh. Südstr. 48
 Brunner Jos. Reg.sekr. Gg.-Regel-Str. 1
 — Marie Pens. Obermayrstr. 13
 Bschorer Pauline We. Berger Vorstadt 273¹/₅
 Bubmann Appol. We. Südstr. 11
 — Ingr. Chemotechn. Südstr. 11
 Bucher Heinz Pol.beamt. Ried 81
 — Rud. Rentn. Pflugstr. 293¹/₅
 Buchhandlung

Buchhandlung Ludwig Auer
 Pädagogische Stiftung Cassianeum
 DONAUWÖRTH
 Heilig-Kreuz-Str. 210 • Telefon 661 u. 662
 Fernschreiber 05/1845

Buchholz Wally kfm. Ang. Gg.-Regel-Str. 4
 Buchschuster Gis. kfm. Ang. Wilder Garten 1
 — Magd. Hausfr. Wilder Garten 1
 — Maria Hausfr. Wilder Garten 1
 Buchta Hans J. Mal. Parkstr. 46
 — Hans P. Schwemmerstr. 7
 — Maria Angest. Schwemmerstr. 7
 Buczinski Theod. Bb. arb. Schwemmerstr. 15
 Büchel Alfr. Mech. Dilling. Str. 480¹/₅
 Büchler Frdr. Ob.reg.landw.rat Dillinger Str. 468¹/₅
 Buegger Karl R. Verw.sekr. Bäckerstr. 13
 Bühler Ant. Landw. Ried 75
 — Jos.a Hausgeh. Ried 75
 Bühringer Karl Metzger. Ried 95¹/₅
 Büttner Hans Kraftf. Ringingerstr. 3
 — Heinz Schwemmerstr. 9
 — Max Bk.kfm. Schwemmerstr. 9
 Buggele Hch. Spengl. Mich.-Imhof-Str. 3a
 Buhl Walt. Masch.schloss. Zirgesheimer Str. 54
 Bullinger Alfr. Schloss. Off.-Schmid-Str. 4
 — Ant. H. arb. Off.-Schmid-Str. 4
 — Kresz. Hausgeh. Pflugstr. 234
 Bundschuh Alois Bäck. Kapellstr. 2
 — Emma Bäck. Kapellstr. 2
 — Geschw. Bäckerei Kapellstr. 2
 — Julie Verk. Kapellstr. 2
 — Kresz. Bäck. Kapellstr. 2
 Bunz Reinh. Kraftf. Frdr.-Ebert-Str. 6
 Burchardi Joach. Sold. Parkstr. 23
 Burger Fanny Gesch.inh. Reichsstr. 8
 ☉ K. Burger IR Holzhd. Dillinger Str. 471
 — Karl Krim.rat i. R. Schillerstr. 4
 ☉ P. Burger IR Eisenw. Kapellstr. 21
 — Pet. Privat. Kapellstr. 21
 Burgmair Jak. Bp.sch. z. A. Ried 88
 — Scholast. Hausfr. Ried 88
 Burk Hans t. Zeichn. Gartenstr. 14
 Burkhardt Anna Lebensm. Spindeltal 326
 — Annel. Haustocht. Spindeltal 326
 Burlefinger Ant. Kassenb. Sonnenstr. 387
 — Engelb. Kraftf. Kapellstr. 29
 — Eva Hausfr. Oelgasse 343
 — Frz. Rentn. Promenade 437¹/₅
 — Jos. Masch.mont. Hadergasse 231a
 Burow Aug.e Rentn. Umkehr 2
 — Joh.a Verw.ang. Umkehr 2
 Burzler Eleon. kfm. Angest. Wilder Garten 18
 — Hildeg. Kanzl.ang. Sonnenstr. 375
 — Mart. Pol.beamt. Gg.-Regel-Str. 21
 — Mart. mech. Werkst. Sonnenstr. 375
 Busch Gerd Angest. Schmidgarten 38
 Bushart Rolf kfm. Ang. Parkstr. 42
 Bußer Frdr. Bb.aufs. Industriest. 21
 — Karl Kraftf. Adalb.-Stifter-Str. 6
 Busser Konr. Rentn. Hindenburgstr. 65
 Bussewitz Hartm. Flgzb.ing. Parkstr. 24
 Butzkies Alfr. Gärt. Zehenthof 147¹/₅
 Buzzi Walter Ord.priest. Hl.-Kreuz-Str. 211
 Café - Konditorei „Engel“ Bes. Familie Heckl Reichsstr. 10 ☎ 481
 Café Gump Wilh. Berger Vorstadt 277



Die vollautomatische Schweizer Ölfeuerung
 reguliert sich selbst und ist immer funktionsbereit

A. Feimer

Generalvertretung
 Augsburg, Jakoberstr. 62
 und Göggingen,
 Unterfeldstraße 11
 Ruf 33242/43

- Café Hummel Bahnhofstr. 467^{1/4}**
☎ 572
- Canninger Frz. Esso-Vertr. Dillinger Str. Whg. Bahnhofstr. 467
- Capek Rom. Verw.ang. Mich.-Imhof-Str. 20
- Carl Fritz Schloss.mstr. Obermayr-str. 10
- Marian. kfm. Ang. Obermayrstr. 10
- Centmayer Joh. Zollsekr. Off.-Schmid-Str. 5
- Cepelak Rob. Stadtarb. Bürgersp. 52
- Chladek Rud. Fris.gesch. Rathausplatz 165
- Christof Berta Rentn. Zirgesheimer Str. L.
- Marg. H.arb. Zirgesheimer Str. L.
- Chronz Pet. Dr. Stbs.arzt Hans-Denk-Str. 2
- Chruscz Reinh. El.mont. Dillinger Str. 468^{1/2}
- Clark Erich Konstrukt. Parkstr. 36
- Clauss Kurt H. Konstrukt. Parkstr. 22
- Cleemann Gerolf. Dipl.ing. Berger Allee A 18
- Wern. Klisch.ätz. Berger Allee A 18
- Cornelius Gertr. Hausfr. Hans-Denk-Str. 15
- Coulon Adelh. Kontor. Gg.-Regel-Str. 3
- Dietl. Arzthelf. Gg.-Regel-Str. 3
- Ernst Ob.lehr. i. R. Gg.-Regel-Str. 3
- Csengeri Stef. Kfm. Zirgesh. Str. La.
- Cserba Janos Schuhm. Weidenweg 9
- Cullmann Frdr. Rentn. Bürgersp. 52
- Czarowicz Frdr. Bb.werkmstr. Industriestr. 13
- Helm. Praktik. Industriestr. 13
- Czerny Ferd. Bb.beamt a. D. Gg.-Regel-Str. 12
- Jos. Web.unt.mstr. Bäckerstr. 2
- Dachs Ther. Ord.schw. Promenade 426
- Dahmen Meta Krank.schw. Gg.-Regel-Str. 15
- Daiber Wolfr. Masch.bau Gartenstr. 4
- Daidock Rich. Ob.ing. i. R. Off.-Schmid-Str. 7
- Daimer Ernst Rechtsanw. Bahnhofstr. 463
- Dainat Jürg. Sold. Schellenberger Hof
- Dambaur Anna Pens. Mich.-Imhof-Str. 12
- Anne M. Schneid. Mich.-Imhof-Str. 12
- Gerl. Lehlrig. Mich.-Imhof-Str. 12
- Helga Näh. Mich.-Imhof-Str. 12
- Ottil. kfm. Ang. Mich.-Imhof-Str. 12
- Damm Edm. Pens. Kapellstr. 12a
- Dana Jos. Lag.ltr. Zirgesh. Str. 444^{1/7}
- Dangelmayr Kresz. Gesch.inh. Bäckerstr. 3
- ☉ Norb. Dangelmayr *HR* Lebensm. Bäckerstr. 3
- Danielak Erich Rang.arb. Bahnhofstr. 35
- Dannler Frz. H.arb. Kaibachsiedlg. BH 19
- Karl Kellner Kaibachsiedlg. 19
- Danz Alois Kalkul. Südstr. 44
- Gerl. Verw.ang. Südstr. 44
- Daubmeier Jos. Bb.zugführ. Neue-Obermayr-Str. 456^{1/10}
- Daudt Leo Schausp. Schlesierstr. 3
- Daufenbach Wilh. Stereotyp. Promenade 437
- Dauser Rob. Kraftf. Zirgesh. Str. 9
- Dauser Jos. Fin.ang. Sonnenstr. 380^{1/2}
- David Alois Bb.gep.arb. Dill. Str. 484
- Frieda Ind.arb. Südstr. 3
- Frdr. Rentn. Südstr. 3
- Mart. H.arb. Dillinger Str. 484
- Daxl Karl Zollinsp. Ried 70^{1/2}
- Deckinger Walb. Rentn. Bürgersp. 52
- Deffner Anna Hausfr. Hirtenberg 138
- Barb. Hausbes. Hirtenberg 138b
- Mart. Rentn. Schmidgarten 23
- Rud. Bk.kfm. Hirtenberg 138
- Wilh. Gastw. a. D. Zum Thäle 4
- Degen Alf. sen. P.ob.insp. Gg.-Regel-Str. 16
- Willib. Bp.betr.ass. a. D. Dillinger Str. 483^{1/2}
- Willib. Sold. Dillinger Str. 483^{1/2}
- Deibler Frz. Metzgmstr. Reichsstr. 45
- Deisenhofer Karl Destillat. Gg.-Regel-Str. 8
- Maria Priorin Klostersgasse 322/323
- Deißenberger Berta We. Hadergasse 223^{1/2}
- Delling Ernst Fin.ang. Kronengasse 131
- Demjanow Vikt. Bagg.führ. Dillinger Str. 481
- Demuth Alois Schloss. Augsburg Str. 446^{1/2}
- Frz. Masch.schloss. Augsburg Str. 446^{1/2}
- Dengler Ant. Rentn. Mich.-Imhof-Str. 2
- Elis. Kind.pfleg. Mich.-Imhof-Str. 2
- Hans Gastw. Dillinger Str. 469^{1/2}
- Hans Kfm. Weidenweg 9
- Hans jun. Tabakw.großh. Weidenweg 9 Whg. Dietrichstr. 14
- Denkler Eug. We. Amaliastr. A 5
- Denzinger Karl Bb.hpt.werkmstr. Dillinger Str. 477^{1/4}
- Deschler Gg. Zimmerm. Obermayr-str. 17
- Deuerling Ant. Verm.ass. Sallingerstr. 9
- Genov. Rentn. Sonnenstr. 362
- Ther. Hausfr. Sallinger Siedlg. 4
- Deuster Karl t. Zeichn. Zirgesheimer Str. 56
- Deutschenbauer Gg. t. Bb.ob.insp. Dillinger Str. 484
- Gg. Lehr. Dillinger Str. 484
- Dexel Ther. Rentn. Reichsstr. 15
- Diemand Maria We. Bürgersp. 52
- Diemer Gg. Angest. Kronengasse 137
- Diermayer Kath. We. Bürgersp. 52
- Diesner Hub. Masch.schloss. Parkstr. 10
- Diessner Elis. P.ang. Kugelplatz 124^{1/2}
- Dietlinger Joh. Fris.gesch. Kapellstr. 17
- Dietrich Frzka. Rentn. Nordstr. 3
- Diez Erh. Dr. Gesch.f. Wild. Garten 7
- Petra kfm. Ang. Wilder Garten 7
- Dinger Gustav Chem. Reinigung Sallingerstr. 3 ☎ 636**
- Gustav Färb.mstr. Sallingerstr. 3
- Gust. Milchgesch. Sallingerstr. 1
- Ludw. Drog. Gg.-Regel-Str. 3
- Ludw. Fil.leit. Berger Allee 275^{1/2}
- **Ludwig Dinger Jr. Drogerie - Thalysia-Mieder u. Schuhe Berger Vorstadt 275^{1/2} Whg. Gg.-Regel-Str. 3**
- Dinter Hub. Schloss. Zirgesheimer Str. 444^{1/9}
- Dippner Jos. Lag.arb. Südstr. 64
- Dirlam Frieda We. Frdr.-Ebert-Str. 6
- Dirmeier Anna Ord.schw. Klostersgasse 322/323
- Dirnagl Otto Stud.prof. a. D. Hans-Denk-Str. 1
- Dischl Ant. Ind.arb. Sonnenstr. 379
- Frzka. H.arb. Sonnenstr. 379
- Rosw. Verk. Sonnenstr. 379
- Disse Harry Bk.ang. Hans-Denk-Str. 10
- Dittel Adolf Maurer Schneegarten 3
- Dittrich Alois Gastw. Kapellstr. 29
- Döhr Karl H.Lithogr. Langemarckstr. 1
- Karl Hausmstr. Langemarckstr. 1
- Dörner Paula Hausfr. Wild. Garten 6
- Dörrer Ant. Kieswerkbes. Scheiplstr. 456^{1/7}
- Walt. Stud. Scheiplstr. 456^{1/7}
- Dokladal Hertha Joh.-Traber-Str. 7
- Dollinger Lidwina Köchin Hindenburgstr. 106
- Rob. Schriftsetz. Dietrichstr. 6
- Domberger Luzia Ried 87^{1/2}
- Domscheit Liesb. We. Zirgesh. Str. 56
- Donath Hch. jun. Elektr. Sallinger Siedlg. 24
- Hch. sen. Klemp.mstr. Sallinger Siedlg. 24
- Donau
- ☉ Donau-Lichtsp. *HR* Hindenburgstr. 73
- ☉ Donau-Wäschefabrik GmbH. *HR* Zirgesheimer Str. 25
- Donaubank
- ☉ Donaubank Art. & Rob. Proeller/vorm. Donaubank AG. *HR* Pflegstr. 240^{1/2} ☎ 611/612
- Donauwörther Zeitung**
Heimatzeitung für Donauwörth Wemding, Monheim und Nachbargebiete Donauwörth Bäckerstr. 8 ☎ 538
- Donhauser Ala Verw.angest. Berger Vorstadt 274^{1/6}
- Paul Kfm. Berger Vorstadt 274^{1/6}
- Uta St.Angest. Berger Vorstadt 274^{1/6}
- Dorsch Gerda Haust. Nordstr. 33
- Herm. Elektr. Härpferstr. 470^{1/7}
- Dopfer Jos.e Servier. Bahnhofstr. 468
- Dostal Bruno Dr. Dipl.kfm. Adalb.-Stifter-Weg 1
- Horst Vers.kfm. Reichsstr. 44
- Johann Dr. Stud.prof. a. D. Adalb.-Stifter-Weg 1
- Klaud. Chem. Schwemmerstr. 3
- Draheim Anna Hausfr. Parkstr. 2
- Draxler Frz. Spark.ang. Goethestr. 2
- Drechsler Frdr. Dir. Johann-Traber-Str. 1
- Gerd. Masch.schloss. Reichsstr. 18
- Karl Masch.schloss. Parkstr. 28
- „Drei Kronen“ Hotel**
Bahnhofstr. 468 ☎ 566
- Dreiseitl Paula Hausfr. Schwemmerstr. 12
- Dreist Hans H. Bahnbeam. Dillinger Str. 477^{1/5}
- Drescher Emma Pens. Zirgesheimer Str. 444^{1/7}
- Dressler Helga Verk. Nordstr. 19
- Leonh. H.arb. Nordstr. 19
- Ther. Lebensm. Nordstr. 19
- Drexel Walb. Rentn. Bäckerstr. 10
- Drexler Herm. Bäck. Sonnenstr. 387
- Dreyer Sofie Ord.schw. Klostersgasse 322/323

 Stadtmühle, Sägewerk,
 Elektrizitätswerk

Baudrexl & Eggert KG

Donauwörth, Telefon 654

Dubois Jul. H.arb. Reichsstr. 7a
Dubowy Anna Zeit.träg. Zirgesheim.
Str. La
Dürr Fanny Hausgeh. Hl.-Keuz-
Str. 211
Duffek Frz. Bäckermstr. Gg.-Regel-
Str. 15
Dufner Hans Install. Ried 61
— Karl H. Maur. Sallinger Siedlg. 22
— Karl Vorarb. Sallinger Siedlg. 22
— Sim. Buchhalt. i. R. Sallinger
Siedlg. 22
Dulok Martha kfm. Ang. Parkstr. 32b
Dumberger Andr. Bb.arb. i. R.
Reichsstr. 8a
— Elis. H.arb. Reichsstr. 8a
— Erwin Metz. Bahnhofstr. 467
Dumler Math. Krank.schw. Schwemmerstr. 2
Dumont Gg. Ing. Parkstr. 12
Dunstheimer Ilse P.ang. Oelgasse 355
— Joh. jun. Bp.ass.anw. Oelgasse 355
— Joh. Rentn. Oelgasse 355
— Joh. sen. Tel.assist. Oelgasse 355
— Karol. Modist. Oelgasse 355
— Rich. Postass.anw. Kappeneck 265
Durner Ant.e Hausfr. Pfliegstr. 237^{1/2}
— Bab. Hststütz. Stadthof 5
— Joh. Automech. Pfliegstr. 237^{1/2}
— Joh. Sped.kfm. Kapellstr. 32
— Kresz. Hausfr. Obermayrstr. 2
— Loth. Buchb. Berger Allee A 18
— Maria Sekr. Obermayrstr. 2
Durz Joh. Schloss. Industriestr. 21
Dziaczko Johs. Verw.ang. Dietrich-
str. 14

Einwohnerbuch

für den Land- und Stadtkreis
Donauwörth
Bezugspreis: 15.— DM



**Schwäbischer
Adreßbuchverlag**
Ludwig Vetter, Augsburg
Kaiserpl. 10, Tel. 5072 (25072)

Eberhardt Anna Hausfr. Schmid-
garten 2
— Frieda Schneid. Schmidgarten 23
— Frdr. Ob.rang.mstr. i. R. Schmid-
garten 2
Eberhardt Herm. Pol.hptw.mstr.
Schmidgarten 2
— Rosa Schneid. Schmidgarten 2
Eberle Barb. Berger-Vorstadt 276^{1/2}
— Joh. Angest. Berger Vorstadt 276^{1/2}
— Kresz. Rentn. Ladestr. 477a
Ebner Rob. Gesch.inh. Reichsstr. 29
— Ther. Hausfr. Obermayrstr. 8
Eckart Gis. Angest. Kremerstr. 8
— Paul Dr. jur. Notar Kremerstr. 8
Ecker Veron. Ord.schw. Bürger-
spital 52
Eckert Karl Schloss. Gartenstr. 3
Eckl Herb. Sold. Seb.-Franck.-Str. 9
Eckmann Otto Bäck. Sonnenstr. 387

Edeka



**Donauwörth
Zirgesheimer Str. 7
Telefon 567**

Edel Ed. Gesch.inh. Reichsstr. 4
⊙ Fritz Edel *HR* Lebensm. Reichs-
str. 31
— Gertrud Reformhaus Reichsstr. 31
— Rob. Bonbonkoch. Reichsstr. 4
Edelmann
⊙ H. Edelmann Sägewerk OHG Dil-
linger Str. 480^{1/2}
— Joh. Kfm. Dillinger Str. 480^{1/2}
— Klara Hausfr. Sallingerstr. 9
— Peter Schloss.mstr. Berger Vor-
stadt 274
Eder Ant. Mal. Zirgesh. Str. 37
— Gerda H.arb. Schellenberger Hof
— Ther. Hausfr. Schellenberger Hof
— Wolf. Ferns.techn. Schillerstr. 6
Ederer Lorenz Gastw. Reichsstr. 20
Edin Jos. Lohnbuchh. Südstr. 54
Effenberger Willi Offs.kop. Gg.-
Regel-Str. 15
Egbert Maria Ord.schw. Heilig-
Kreuz-Str. 211
Eger Erich Bäck. Sonnenstr. 384
— Gg. Rentn. Sonnenstr. 384
Eggenmüller Jos. Rentn. Ringinger-
str. 4
Egger Helm. Labor. Dillinger Str. 484
— Jos. Ing. Stadtbaumstr. Zum
Thäle 4
— Karl Bb.ob.sekr. Dietrichstr. 15
— Kasp. Bb.ob.sekr. i. R. Schmid-
garten 16
— Ludw. Postsekr. Dillinger Str. 485
— Reinh. Kfz.mech. Augsburg
Str. 449
— Rosa Rentn. Bürgerspital 52
— Xav. Bb.betr.mstr. Dillinger
Str. 484
Eggert Al. Ausl.korresp. Mühl-
weg 260
— Bonavent. Stadtmühlbes. Mühl-
weg 259
— Bonavent. Dr. Dipl.kfm. Mühl-
weg 260
— Jos. Müllermstr. Mühlweg 260
— Karl J. Müller Mühlweg 260
— Ursula Hausfr. Parkstr. 4
Eglinger Karol. Hausfr. Rathaus-
gasse 414
Egner Jul. Schloss. Mich.-Imhof-
Str. 14
Egner Lor. Wachm. Bürgerspital 41
Ehlen Günth. Sold. Benno-Bened.-
Str. 36
Ehling Kath. Rentn. Pfliegstr. 293
Eibl Alex. Rentn. Berger Vorst. 269
— Ferd. kfm. Ang. Hl.-Kreuz-Str. 209
Eichhorn Horst Ing. Parkstr. 10
Eichler Helm. Reg.ob.sekr. Hans-
Denk-Str. 6
Eichner Joh. Maurer Augsburger
Str. 446^{1/2}
— Klara Idw. Arb. Augsburger
Str. 446^{1/2}
Eideloth Otto Sold. Parkstr. 15
Eigen Otto Reisend. Sallinger
Siedlung 31

Eigen Rud. Prakt. Sall. Siedl. 31
Eigner Max Bb.betr.mstr. Frieden-
str. 4
— Otto Schriftsetz. Friedenstr. 4
— Xav. Schloss. Joh.-Traber-Str. 21
Einaigl Hermine Rentn. Härpfer-
str. 470^{1/2}
Eis-Café Venezia Reichsstr. 30
Eisenhofer Alfr. Werkz.mach. Kap-
peneck 258^{1/2}
— Joh. Schneid.mstr. Kappeneck 258^{1/2}
Eisenschenk Jos.a We. Rösstr. A 29
Eisenwinter Helm. kfm. Ang. Bahn-
hofstr. 467^{1/2}
Elger Martha Rentn. Benno-Bened.-
Str. 51
Elischer Jos. H.arb. Sonnenstr. 383
Ellmer Alb. Gastw. Reichsstr. 44
Elsner Helm. Werkmstr. Zirgesh.
Str. 48
— Manfr. Masch.schloss. Zirgesh.
Str. 48
Elster Alb. H.arb. Weidenweg 8
— Siegf. Forstaufs. a. D. Schwem-
merstr. 11
Elstner Soph. Rentn. Mich.-Imhof-
Str. 26
Emmrich Ernst Zugführ. Parkstr. 28
— Evel. kfm. Ang. Parkstr. 28
Emslander Erich Pol.beamt. Sonnen-
str. 372
Endisch Hch. Rentn. Ruhetal BH
266^{1/2}
Endres Ernst Mal. Kronengasse 160
Engel-Apotheke Ried 62
— Jos. Bb.h.arb. Dillinger Str. 475
— Karl Sold. Benno-Bened.-Str. 12
— Kresz. We. Schwemmerstr. 4
Engelhard Joh. Verw.ob.insp. Frdr.-
Ebert-Str. 4
Engelniederhammer Anna Kronen-
gasse 129
Engert Ther. Ob.lehr. Reichsstr. 32
Enßlin Gerh. Dipl.ing. Kremerstr. 4
Entner Alise Hausfr. Seb.-Franck-
Str. 3
Enzensberger Hans Filleit. Park-
str. 36
Erdle Alb. Bb.lok.betr.insp. Südstr. 56
Erhard Anna We. Promenade 437
Erl Anna Hausfr. Reichsstr. 54
— Rud. Benefiz. Reichsstr. 54
Erlbacher Ther. Rentn. Prome-
nade 424^{1/2}
Erlbeck Ant. Angest. Bärenberg 2
Erlinger Frzka. Buchhl. Glückstr. 3
— Gg. Leit.mstr. Glückstr. 3
— Maria Haushält. Glückstr. 3
Ermark Adolf Werkmstr. Zirges-
heimer Str. 444^{1/2}
— Günth. Dreh. Zirgesh. Str. 444^{1/2}
— Herb. Werkz.mach. Zirgesheimer
Str. 444^{1/2}
— Herta Hausfr. Dietrichstr. 14
Ernst Anna We. Förgstr. 19
— Ed. LP.mstr. Eichgasse 1
— Jos. techn. Betr.leit. Reichsstr. 2
— Wilh. Bb.Triebw.führ. Dillinger
Str. 475
Ernstberger Helm. Inst. Promenade
424^{1/2}
— Jos. Ob.steuerinsp. i. R. Reichs-
str. 35
— Lidwina Hausfr. Promenade 424^{1/2}
Estelmann Charl. Angest. Obermayr-
str. 4
— Elke K. Kontor. Obermayrstr. 4
Ettinger Ferd. Lag.arb. Südstr. 36
— Gis. kfm. Lehrig. Südstr. 36

BAUUNTERNEHMEN

Albert Sibinger KG

Donauwörth
Härpferstraße 9, Telefon 2718

Exner Anna Hausfr. Augsburg. Str. 449^{1/2}
 — Erna H. arb. Augsburg. Str. 499^{1/2}
 Faber Günt. Sold. Benno-Bened.-Str. 34
 — Julia Angest. Sonnenstr. 366
 Fabian Alf. Krafft. Augsburg. Str. 447
 — Martha Büroang. Zirgesheimer Str. 40
 — Paul Sattlerei Weidenweg 4
 Fabig Martha We. Parkstr. 36
 Fabritz Ernst Metz. Bahnhofstr. 467
 Fackler Andr. Schloss. Augsburg. Str. 446
 — Elis. Verk. Rathausplatz 164
 — Frzka. We. Sallinger Siedl. 18
 — Hch. Tabakw. Rathausplatz 164
 — Klara Hausang. Reichsstr. 13
 — Magd. Hausfr. Rathausplatz 164
 — Rud. Verw.ob.sekr. Gg.-Regel-Str. 2
 Färber Frz. Glaserei Bäckerstr. 5
 — Maria Hausang. Promenade 426
 — Math. Beiköch. Bürgerspital 51
 — Wilh. e. We. Schwemmerstr. 13
 Fahlbusch Heinz Dr. Dipl.ing. Promenade 35
 Fakler Käthe Gesch.inh. Sonnenstr. 368
 — Paul Not.insp. Sonnenstr. 368
 Falk Hugo Schloss. Industriestr. 24
 Falkenstein Anna We. Frdr.-Ebert-Str. 7
 — Herb. Eisenflecht. Frdr.-Ebert-Str. 7
 Fallenbacher Ant. Bb.betr.ass.anw. Bahnhofstr. 35
 — Gg. Fallenbacher Tankanlage für Treibstoffe - Mineralöle - Heizöle Gartenstr. 20 ☎ 300
 Fanderl Karl Spengl. Sonnenstr. 379
 Paul Jos. Bauarbeiter Ried 100
 — Xav. Bb.triebw.führ. Südstr. 34
 Faulhaber Berta Pens. Mich.-Imhof-Str. 4
 — Edeltr. Kontor. Mich.-Imhof-Str. 4
 Fehse Karl Schloss. Gartenstr. 15
 Feigl Maria Verk. Hl.-Kreuz-Str. 214
 Felber Jos. H. arb. Gg.-Regel-Str. 8
 — Mich. Angest. Schodererstr. 9
 Feldengut Andr. Schuhmach. Berger Vorstadt 274^{1/2} Whg. Kugelpl. 120
 Feldner Karl Sold. Parkstr. 3
 Felkel Hans Rentn. Ried 83
 — Joh. Bäckergeh. Gg.-Regel-Str. 5
 Felkl Emil Gesch.führ. Mich.-Imhof-Str. 1b
 Fellermeier Alf. Just.ob.insp. Adalb-Stifter-Str. 8
 — Anna Rentn. Obermayrstr. 14
 Fellmann Wally Ried 80
 Feltz Brig. Kontor. Schillerstr. 8
 — Wilh. kfm. Ang. Schillerstr. 8
 Fendt Alois Hdls.lehr. Reichsstr. 26
 Fenselau Elis. Vertr. Mich.-Imhof-Str. 6
 Fenster Math. Rentn. Zirgesheimer Str. La.
 Fent Theo Kfm. Zirgesh. Str. La.
 Ferroform GmbH.

FERROFORM G.m.b.H.

Eisenblägerei
 885 Donauwörth
 Industriestraße 8 - Telefon 2152

Feustel Helm. Masch.schloss. Frdr.-Ebert-Str. 5
 Ferlesch Ludw. Lg. arb. Ad.-Stifter-Weg 3
 Fetschele Karl Zollbeamt. Gg.-Regel-Str. 18

Feyerabend Hans Flzg.ing. Parkstr. 8
 — Heidem. Angest. Parkstr. 8
 Fiala Hans Gg. Masch.ing. Parkstr. 18
 Fick Gg. St.amtm. i. R. Scheckenhofstr. 276^{1/15}
 Ficker Frdr. Büromstr. Südstr. 48
Ficker Fritz Büromaschinen Bäckerstr. 7 ☎ 400
 Fickert Karl Bb. arb. Industriestr. 13
 Fiebig Arth. Obermayrstr. 9
 Fiedler Elis. Rentn. Gg.-Regel-Str. 10
 Fieger Anna Druck. arb. Bäckerstr. 10
 — Martha We. Obermayrstr. 2a
Fill Hans Architekt Obermayrstr. 4 ☎ 385
 Filser Hans t. Leit. Hl.-Kreuz-Str. 212
 Fingerl Jakob H. arb. Sonnenstr. 375
 Fink Emma Klöppl. Kapellstr. 28
 Finkel Marie Hausstütz. Mühlweg 257^{1/2}
 — Max Zeit. träg. Augsburg. Str. 6
 — Siegf. Buchh. Zirgesheimer Str. 7
 Fischbach Anna Hausfr. Zum Thäle 8
 Fischer Ad. Werkz.mach. Mich.-Imhof-Str. 40
 — Anna Hausfr. Augsburg. Str. 448
 — Anna Hausfr. Berger Allee A 17
 — Ant. Krafft. Seb.-Franck-Str. 14
 — Aug. Dr. Reg. veter. rat a. D. Langemarckstr. 4
 — August t. Bb.insp. Bahnhofstr. 35
 — Berta Hausfr. Kronengasse 158
 — Elfr. We. Rölssstr. A 35
 — Erw. Masch.schloss. Reichsstr. 19
 — Eug. Sold. Parkstr. 5
 — Frz. Betr. ltr. Mich.-Imhof-Str. 30
 — Frz. Just.insp. Ringingerstr. 7
 — Günt. Werkstud. Bahnhofstr. 35
 — Hans Fahrlehr. Augsburg. Str. 450^{1/2}
 — Herm. e. Postsekr. a. D. Umkehr 2
 — Jos. H. arb. Parkstr. 6
 — Laura Postass. a. D. Umkehr 2
 — Monika Verw. ang. Augsburg. Str. 448
 — Otto Rentn. Sonnenstr. 362
 Fischhaber Maria Hausang. Schillerstr. 10
 Fitzel Alb. Schneid. geh. Gg.-Regel-Str. 13
 — Ros. Rentn. Gg.-Regel-Str. 13
 — Valeria Kontor. Gg.-Regel-Str. 13
 Fitzke Hildeg. Schneid. Reichsstr. 12a
 Fladerer Elis. kfm. Ang. Bahnhofstr. 467^{1/2}
 — Ernst Bk.dir. a. D. Bahnhofstr. 467^{1/2}
 — Hch. Buchhdl. Sallinger Siedlg. 14
 — Math. e. Bahnhofstr. 467^{1/2}
 Flaschar Ernst Angest. Gg.-Regel-Str. 15
 Fleig Anni Gesch.inh. Kapellstr. 5
 Fleischer Karl Pol.mstr. Rathausgasse 414
 Flemisch Günth. Stud. Bahnhofstr. 31
 — Leonh. Bb.ob.insp. Bahnhofstr. 31
 Flierl Maria Ord.schw. Bürgersp. 52
 Fochler Frz. P.ob.sekr. i. R. Frdr.-Ebert-Str. 9
 Förderreuther Irmg. Dr. prakt. Ärztin Berger Allee A 3
 — Max. Dr. Ob.reg.rat i. R. Berger Allee A 3
 Förg Cornel. Fris.gesch. Berger Vorstadt 274 Whg. Bäckerstr. 13
 Förster Erw. Krafft. Mich.-Imhof-Str. 1a
 Foh Ther. Hausfr. Hadergasse 232
 Forster Jos. B.w.mstr. Bahnhofstr. 33
 — Paul Pens. Mich.-Imhof-Str. 8
 — Wally We. Schneegarten 7
 — Walt. Dipl.ing. Mich.-Imhof-Str. 8
 Fox Adolf Sold. Benno-Benedict-Str. 30
 Fragstein Wolfg. von Sold. Hans-Denk-Str. 6

Frank Ant. Lagerh. Bahnhofstr. 467^{1/2}
 — Elis. Pens. Reichsstr. 15
 — Else Hausfr. Mühlweg 259
 — Erw. Radiotechn. Reichsstr. 5
 — Frz. Masch.schloss. Zirgesh. Str. L.
 — Herm. Dr. pr. Hindenburgstr. 62
 Whg. Johann-Enderle-Str. 16
 — Herm. e. Bk. ang. Reichsstr. 5
 — Maria Hausfr. Reichsstr. 5
 — Maria Rentn. Zirgesheim. Str. La.
 — Math. Bb.werkf. Bahnhofstr. 33
 — Minna Rentn. Mühlweg 259
 — Otto Buchdr. Reichsstr. 5
 — Peter Optik. Mühlweg 259
 — Rud. Seilerstr. Reichsstr. 5
 — Wilh. Bk. ang. Reichsstr. 5
 — Willy Maur. Gg.-Regel-Str. 3
 Franke Anna Rentn. Kapellstr. 42
 — Anna Rentn. Rathausplatz 164
 — Elis. kfm. Ang. Mich.-Imhof-Str. 14
 — Emil Rentn. Parkstr. 32b
 — Frdr. Angest. Mich.-Imhof-Str. 14
 — Hans Ing. Zirgesheimer Str. 46
 — Hedw. Hausfr. Mich.-Imhof-Str. 14
 — Jos. Verw. ang. Seb.-Franck-Str. 6
 — Pet. Sold. Parkstr. 13
 — Rich. Rentn. Bürgerspital 52
 Frankenberg Wilh. Rentn. Parkstr. 32a
 Frankl Anna Rentn. Promenade 427
 — Joh. a. Verw. ang. Promenade 427
 Franz Ernst Bauarb. Ried 74
 — Mart. Schweiß. Ried 74
 — Rosem. Hausang. Schmidgarten 22
 Freidl Alf. Buchdr. Hl.-Kreuz-Str. 206
 — Joh. N. Rentn. Hl.-Kreuz-Str. 206
 — Mich. kfm. Ang. Hl.-Kreuz-Str. 206
 Freilinger Lor. Bäck. Hindenburgstr. 72
 Freißle Hch. Lottereiinh. Bahnhofstr.
Fremdenheim und Pension Dengler
 Dillinger Str. 469^{1/2} ☎ 585
 Frenzel Karl Bauschloss. Gg.-Regel-Str. 10
 — Karl Lag. arb. Südstr. 58
 — Rud. Schrein. Zirgesheimer Str. 48
 Freundl Aug. M.schullehr. Schwemmerstr. 3
 Frey Eug. Krafft. Bahnhofstr. 465
 Freymann Bruno kfm. Ang. Zirgesheimer Str. 444^{1/2}
 — Dorith Stud. Zirgesh. Str. 444^{1/2}
 Frick Wilh. Melklehr. Gg.-Regel-Str. 19
 Fricke Gerh. Flzg.bau. Mich.-Imhof-Str. 40
 — Pet. Sold. Joh.-Traber-Str. 23
 — Wilh. Sold. Joh.-Traber-Str. 23
 Friebe Alex. Rentn. Parkstr. 28
 — Klaus Just. ass. Am Zeisig 428^{1/10}
 Friedel Joh. Kriminsp. Joh.-Enderle-Str. 12
 — Theo. Schloss. Berger Vorstadt 274^{1/2}
 Friedens
 ☉ **Friedens-Apotheke IR**
 Bahnhofstr. 464^{1/2} ☎ 552
 Friedl Joh. Schloss. Zirgesh. Str. La.
 — Maria Angest. Zirgesh. Str. 444
 — Maria Hausfr. Zirgesh. Str. La.
 Friedrich Aug. Schafhalt. Langemarckstr. 4
 — Em. Hausfr. Rölssstr. A 29
 — Gerh. Ind.kfm. Parkstr. 6
 — Gust. Bb.betr.aufs. Mich.-Imhof-Str. 38
 — Herb. t. Ang. Rölssstr. A 29
 — Vikt. a. Verk. Ried 74
 Fries Jos. Hs.mstr. Spitalstr. 125^{1/2}
 Frießleben Paul A. Kfm. Dietrichstr. 14
 Frisch Aug. El.masch.bau. Augsburg. Str. 446
 — Emilie Hausfrau Langemarckstr. 2



Frisch Maria Pens. Kapellstr. 5
— Rich. Masch.schloss. Berger Vorstadt 282
Fritsch Ad. Bb.arb. Industriestr. 19
— Adolf P.ob.sekr. Gartenstr. 12
— Adolf Werk.stud. Gartenstr. 12
— Reinh. Masch.schloss. Hadergasse 231
Fritz Anna Hausfr. Bürgerspital 51
— Frz. H.arb. Südstr. 5
— Frzka. Ried 91
— Günth. Masch.schloss. Zirgesheim. Str. 48
— **Leo Fritz Bekleidungshaus**
Kapellstr. 20 ☎ 469
— Rosemarie Schneid. Kapellstr. 20a
Fritzsche Jörg E. Ing. Parkstr. 16
Fröhler
☉ **Alois Fröhler & Sohn IR**
**Hanomag Lastwagen u. Schlepper
Landmaschinen-Reparaturwerk-
stätte Härpferstr. 470 1/2**
☎ 733 Whg. Bäckerstr. 9
— Alois sen. Mech.mstr. Bäckerstr. 9
— Alois jun. Mech.mstr. Bäckerstr. 9
— Maria kfm. Ang. Südstr. 40
Fröhlich Erika Hausfr. Mich.-Imhof-
Str. 3a
— Jos. Schloss. Mich.-Imhof-Str. 1a
— Karl Wagn.mstr. Kapellstr. 5
— Max Steuerbevollm. Kapellstr. 5
— Pet. Prok. Promenade 37
Frommberger Jos.e Hausfr. Dillinger
Str. 471 1/4
Frommherz Frieda We. Schnee-
garten 6
Früh Frdr. Sold. Joh.-Traber-Str. 23
Fuchs Jos. F. Elektr. Nordstr. 40
— Jos. Maur. Spitalstr. 53
— Adolf Mech. Gg.-Regel-Str. 33
Fuchsluger Ant. Maur.mstr. Ober-
mayrstr. 2a
— Ant. Schuldfr. Obermayrstr. 4
— Erw. Maur. Ried 93
— **Josef Fuchsluger Bau- und
Fuhrunternehmen**
Dillinger Str. 486 1/2 ☎ 794
Whg. Ried 93
Fürst Rosa Rentn. Kapellstr. 42
☉ **Sanitätshaus Fürst IR**
Bahnhofstr. 464 1/2 ☎ 357
Fuhrmann Karl Rentn. Ried 60
Funk Margarete Zahnärztin
Reichsstr. 36 ☎ 637
Funke Helga Kontor. Weidenweg 4
☉ **Julius Funke & Co. KG. IR**
Tabakwarengroßhandel
Weidenweg 4 ☎ 364
— Jul. Angest. Weidenweg 4
Futschik Ernest. Masch.strick.
Wilder Garten 22
— Ferd. Lackier. Wilder Garten 22
— Ferd. Mal.geh. Wilder Garten 22
— Maria Näh. Wilder Garten 22
Gabler Frz. kfm. Ang. Prome-
nade 433 1/2
Gadsch Diet. Spark.ang. Scheipl-
str. 456 1/4
— Ingr. E. Kontor. Scheiplstr. 456 1/4
— Walt. Kfm. Scheiplstr. 456 1/4
Gail Elis. Ord.schw. Hl.-Kreuz-
Str. 211
— Gerh. Kranführ. Nordstr. 37
— Matthias Maur. Nordstr. 37
Gaksch Frz. Redakt. Bahnhof-
str. 467 1/2
— Gudr. Buchhldr. Bahnhofstr. 467 1/2
— Karl Dr. Rechtsanw. Bahnhof-
str. 467 1/2

Gaksch Rol. B.ang. Bahnhofstr. 467 1/2
Galle Traug. Dreher Hl.-Kreuz-
Str. 209 1/2
Gallenberger Lor. Sold. Benno-Bene-
dict-Str. 38
Gallist Ther. Ord.schw. Hl.-Kreuz-
Str. 211
Gamenick Erh. Kesselwärt. Zirgesh.
Str. La.
— Ernst H.arb. Zirgesheimer Str. La.
— Maria Rentn. Parkstr. 24
Gimpl Ludw. Bp.ass.anw. Sallinger
Siedlung 11
— Ludw. Kr.wag.führ. Sall. Siedl. 11
Gams Ros. Ord.schw. Kloster-
gasse 322/323
Ganzenmüller Bernh. Schuhm.mstr.
Berger Vorstadt 279
Gansl Magd. Hausfr. Frdr.-Ebert-
Str. 5
Gafner Jak. Malermstr. Rölssstr. A 36
Gasteiger Fritz Schloss. Förgstr. 23
Gasthof Goldener Greifen Besitzer:
M. Weng Pflegstr. 293 1/7 ☎ 375
Gastwirtschafften
— Bahnhofsgaststätte Bahnhofstr. 477
— Imbißstube Pflegstr. 292 1/2
— Kulpinghaus Hindenburgstr. 72/73
— Zum Drei Mohren Reichsstr. 18
— Zum Becher Kapellstr. 29
— Zum Deutschen Haus Dillinger
Str. 469 1/2
— Zum Engelkeller Zirgesheimer
Str. 444 1/2
— Zum Feuerle Hl.-Kreuz-Str. 207
— Zum Goldenen Stern Pflegstr. 234
— Zum Grünen Baum Augsburg
Str. 446
— Zum Hirschen Reichsstr. 44
— Zum Hohen Meer Hindenburg-
str. 65
— Zum Kaffeehaus Sonnenstr. 363
— Zum Krebs Kapellstr. 42
— Zum Krebsekeller Promenade 439
— Zum Kronenbräustüberl
Berger Vorstadt 276 1/2
— Zum Kronenkeller Bahnhofstr. 465
— Zum Scharfen Eck Rathausg. 413
— Zum Schwarzen Adler Hinden-
burgstr. 106
— Zum Schwarzen Bären Garten-
str. 15
— Zum Weißen Hahn Spindeltal 337
— Zur Eisenbahn Dillinger Str. 481 1/2
— Zur Rose Reichsstr. 20
— Zur Siedlerstätte Südstr. 56
— Zur Traube Kapellstr. 14
Gaswerk Donauwörth
Dietrichstr. 1 ☎ 321
Gatzmann Gudr. Kind.gärt.
Ad.-Stifter-Str. 10
— Herb. Verw.ang. Ad.-Stifter-
Str. 10
Gaugenrieder Frz. X. Landw. Kap-
peneck 263
— Walb. Hausfr. Kappeneck 263
Gauss Benno Maur.p. Promenade 431
Gauß Frdr. Magaz. Zirgesh. Str. 52
— Horst kfm. Ang. Gartenstr. 16
Gautsch Horst Sold. Benno-Bened.-
Str. 28
Gayr Erw. Maler Sallinger Siedlg. 26
— Max Fernm.hdw. Sall. Siedlg. 26
Gebauer Erw. Kondit.mstr. Nord-
str. 20
Gebele Jos. K. Dreh. Obermayrstr. 10
Gebhardt Elise Hausfr. Joh.-Traber-
Str. 13
— Frdr. Landw.rat Zirgesh. Str. 44

Gebhardt Gg. Magaz. Zirgesh. Str. 4
Gebler Alfr. Elmont. Görzstr. 14
Gedlek Ed. Web. Oelgasse 352
Geffner Erna Hausang. Hl.-Kreuz-
Str. 211
Gehring Frdr. Reg.ob.sekr. a. D.
Kapellstr. 20
Gehring Karol. We. Prome-
nade 437 1/2
Geier Otto Schrein. Mich.-Imhof-
Str. 5
— Paul K. Eink. Parkstr. 24
— Volkm. Kalkul. Parkstr. 24
Geiger Jos. Sold. Hans-Denk-Str. 52
Geirhof Elis. Hausang. Pflegstr. 240 1/2
Geisel Gg. Platzw. Umkehr 3
— Herb. Heiz. Kronengasse 150
Geist
☉ **Geist & Breuninger IR** Lag.haus
Bahnhofstr. 464 ☎ 2128
Geister Maria Hausfr. Berger Vor-
stadt 286
Geistert Herb. Bb.betr.mstr. Dietrich-
str. 15
— Kurt Verw.ang. Schmidgarten 38
Genest Claus Stud. Förgstr. 13
— Jürgen Förgstr. 13
— Sigism. Ob.reg.rat Förgstr. 13
Gentner Adolf kfm. Ang. Parkstr. 19
— Andr. Fuhrkn. Schmidgarten 20
— Elis. We. Nordstr. 36
— Walb. Berger Vorstadt 276
Gerath Paul Ob.postinsp. a. D.
Mich.-Imhof-Str. 32
Gerber Herm. Elektr. Salling. Siedl. 7
— Ruth Fris. Zirgesheimer Str. La.
Gerhauser Bernh. Masch.schloss.
Zirgesheimer Str. 444 1/7
— Emma Rentn. Eichgasse 5
— Maria Pens. Zirgesheim. Str. 444 1/7
Gerlach Karl Ing. Parkstr. 16
Gernstl Barb. Ord.schw. Prome-
nade 426
Gerstenmeyer Gg. Vertr. Glückstr. 8
Gerstmayr Alfr. Elektr. Sallinger-
str. 7
— Ant. FOW. Kapellstr. 42
— Erna Angest. Pflegstr. 293 1/2
— Jos. Zimmerm. Sallingerstr. 7
— Karl B. Kfm. Nordstr. 10
— Karl P. Krafft. i. R. Nordstr. 10
— Marl. Bk.ang. Nordstr. 10
Gerstmeier Andr. Viehkfm. Härpfer-
str. 470 1/4
— Ant. Straßenw. Amaliast. A 22
— Jos. Lp.beamt. Schmidgarten 21
— Ludw. Bb.ob.sekr. Pflegstr. 237 1/2
Gewerkschaft
Deutscher Gewerkschaftsbund
Kreis Donauwörth
Hindenburgstr. 113 ☎ 634
Geyer Diet. K. Sallingerstr. 7
— Horst kfm. Ang. Ried 87b
— Karl Stadtamtm. a. D. Sallinger-
str. 7
— Liesel. Bedien. Reichsstr. 10
— Math. We. Förgstr. 21
Gierak Jos. Schloss. Dietrichstr. 13
Gieschen Hans Gesch.führ. Bahnhof-
str. 467 1/2
Gietz Günth. Sold. Benno-Benedict-
Str. 38
Giggenbach Günth. Masch.schloss.
Gartenstr. 14
— Seb. Buchdruck. i. R. Gartenstr. 14
Gilbert Walb. Rentn. Bürgerspital 51
Gillig Anni Hausfr. Berg. Allee 275 1/4
Gillner Rud. Klemptn. Mich.-Imhof-
Str. 5

**Henninger
Karamalz**

unter Zuckerverwendung
hergestellt davon
20% Traubenzucker

L. HIPPMANN

Donauwörth
Promenade 433
Telefon 486



- Gimmel Walt. Sold. Seb.-Franck-Str. 3
 Girstenbrei Xav. Pol.mstr. Frdr.-Ebert-Str. 4
 Girtler Jos. Kraftf. Förgstr. 23
 Gißibl Frzka. Ord.schw. Promenade 426
 Gittelbauer Joh. Just.h.sekr. Sallingerstr. 9
 Gläser Max Ob.ing. Off.-Schmid-Str. 4
 Glashauser Fritz kfm. Ang. Obermayrstr. 19
 Gleich Mart. Bürst.mach. Parkstr. 2
 — Mart. Just.hpt.wachtm. Parkstr. 2
 — Jos. M. Stadtamt. Berger Allee 276¹/₂
 — Isolde Apoth.helf. Berger Allee 276¹/₂
 Gleichmar Gerh. Gesch.führ. Benno-Bened.-Str. 23
Glock Karl Schlosserei u. Metallbau
 Fahrräder, Stadthof 3¹/₂ ☎ 415
 — Karl B. sen. Schloss.mstr. Stadthof 3¹/₂
 — Kurt K. Schloss. Stadthof 3¹/₂
 Glockenträger Cornel. Joh.-Enderle-Str. 25
 Glötzl Ferd. Insp. i. R. Glückstr. 6
 Gloger Frz. Rentn. Bahnhofstr. 467¹/₂
 — Karl H. arb. Zirg. Str. La.
 Glogger Hch. Stadtinsp. Obermayrstr. 7
 — Jos. e. Pens. Obermayrstr. 15
 Gloning Karl J. Pfarrer Berger Vorstadt 274¹/₂
 — Maria Haushält. Berger Vorstadt 274¹/₂
 Glück Ad. Bb.schaffn.anw. Industriest. 11
 Gnad Ant. Schneid.mstr. Wilder Garten 15
 — Günt. Mech. Wilder Garten 15
 — Helm. Ob.steuerinsp. Wilder Garten 15
 Gnugeßer Jos. Schrein. Pflegstr. 237¹/₂
Gnugesser Max Bau- u. Möbelschreiner
 Weidenweg 13 ☎ 2303
 Whg. Kapellstr. 21
 — Vikt. a. Gastw. Hl.-Kreuz-Str. 207
 Göbel Otto H. arb. Augsburger Str. 449¹/₂
 Gögelein Helga Exped. geh. Ried 77
 — Liesel. Gew. geh. Ried 77
 — Wilh. Masch. schloss. Ried 77
 — Wilh. Schuhm. mstr. Ried 77
 Göpel Rolf kfm. Ang. Parkstr. 18
 Gößl Alois t. Ang. Mich.-Imhof-Str. 32
 Gößler Max E. Ing. Hans-Denk-Str. 6
 — Roland Dr. med. Lungenfacharzt
 Kronengasse 142 ☎ 669
 Sprechstunden: Mo. bis Do.
 Göttler Wilh. Metz. Mich.-Imhof-Str. 28
 Götz Alfr. El. schweiß. Mich.-Imhof-Str. 2
 — Alfr. Pol. beamt. Zirg. Str. 30
 — Ant. Werkstud. Mich.-Imhof-Str. 28
 — Dietr. Lehr. Benno-Bened.-Str. 48
 — Emilie Ang. i. R. Parkstr. 36
 — Frdr. Idw. Arb. Zirg. Str. 5
 — Gg. Dr. pr. Tierarzt Kapellstr. 22
 — Gg. Rentn. Pflegstr. 237¹/₂
 — Horst Sold. Parkstr. 17
 — Ida A. Rentn. Ried 105
 Götz Klara Rentn. Oelgasse 344
 — Maria Hausfr. Mich.-Imhof-Str. 28
 — Maria kfm. Ang. Mich.-Imhof-Str. 28
 — Maria Parkstr. 36
 — Mich. Postsekr. a. D. Bürgerspital 51
 — Otto Bagg.führ. Berger Allee A 19
 Götz Herb. kfm. Ang. Augsburger Str. 449¹/₂
 Gogl Kresz. Vorarb. Ried 91¹/₂
 — Norb. Maur. Umkehr 4
 Goldberg Jos. a. Hausfr. Südstr. 38
 Goldmann Jos. Lag. arb. Zirg. Str. La.
 Goldschmid Alb. Amtsg. dir. Berger Vorstadt 275
 — Helga Berger Vorstadt 275
 Golle Hch. Abtlg. ltr. Glückstr. 2
 Goller Frdr. Dipl. landw. Sallinger Str. 5
 Golob Jak. techn. Zeichn. Ried 87¹/₂
 Golsch Alfr. Dr. Landw. rat Wilder Garten 21
 Gontscharow Alex. Masch. bautech. Berger Vorstadt 271
 — Boris Angest. Berger Vorstadt 271
 Goth Jos. Pol. ob. mstr. Kapellstr. 3
 Gottschall Karl Schrein. Südstr. 17
 Gottschlich Wern. Sold. Seb.-Franck-Str. 5
 Gottschling Edith. Angest. Zirg. heimer Straße 52
 — Ernst Rentn. Zirg. heimer Str. 52
 Gottwald Maria Rentn. Mich.-Imhof-Str. 1
 Graber Jos. Angest. Off.-Schmid-Str. 7
 — Jos. Idw. Geh. Berger Vorstadt 289
 — Karl Landw. Dillinger Str. 471¹/₂
 — Maria H. arb. Berger Vorstadt 289
 — Otto Landw. Berger Vorstadt 289
 Grabisch Gerh. Mont. Ried 97
 Graf Alb. P. sekr. Kugelplatz 118
 — Alfr. Metz. Zirg. heimer Str. 5
 — Ant. e. Hausfr. Kugelplatz 118
 — Agnes Hpt. lehr. Bäckerstr. 4
 — Elfr. H. arb. Sonnenstr. 364
 — Frz. X. Dipl. chem. Reichsstr. 12
 — Frieda Hausfr. Sallinger Siedlg. 19
 — Jos. Gärt. mstr. Reichsstr. 12
 — Jos. Stud. rat Reichsstr. 12
 — Karl techn. Ang. Hans-Denk-Str. 38
 — Kresz. Rentn. Bäckerstr. 4
 — Leonh. Buchdr. Off.-Schmid-Str. 7
 — Leonh. Küch. chef Sonnenstr. 364
 — Leonh. sen. Viehhdr. Zirg. heimer Str. 5
 — Leonh. jun. Viehkfm. Zirg. heimer Str. 5
 — Maria We. Off.-Schmid-Str. 7
 — Rosa Hausfr. Schellenberger Hof
 — Volkmar Sold. Parkstr. 30a
 Grallarth Heinz Just. sekr. Ad.-Stifter-Weg 3
 Gram Andr. Werkmstr. Wilder Garten 9
 Grandinger Joh. a. Pens. Schmidgarten 7
 Granzer Hedw. Hausfr. Ried 55
 — Helm. Fernm. hdw. Zirg. heimer Str. 34
 — Marian. We. Gartenstr. 12
 Graser Emma Hausgeh. Heilig-Kreuz-Str. 211
 Graß Willib. Techn. Kapellstr. 9
 Graßberger Aloisia Gesch. inh. Schneegarten 9
 Graßl Ther. Pens. Kapellstr. 5
 Grau Ad. Kfz. mech. Dillinger Str. 475
 — Ant. Bb. betr. ob. mstr. i. R. Dillinger Str. 475
 Greger Jos. Just. ob. insp. Schwemmerstr. 9
 — Karin Kontor. Schwemmerstr. 9
 Greineder Rosa Rent. Wilder Garten 3
 Greiner Wilh. Aufsicht Langemarckstr. 7
 Griebel Joh. Bb. ob. betr. wart Bahnhofstr. 31
 — Vikt. a. Hausfr. Bürgerspital 51
 Griechbaum Anna Verw. ang. Mich.-Imhof-Str. 6
 — Mathäus P. betr. ass. a. D. Mich.-Imhof-Str. 6
 Griebach Barb. Kind. krank. schw. Nordstr. 45
 — Brig. Steu. geh. Nordstr. 45
 — Otto Ob. ing. Nordstr. 45
 Griff Ludw. Bankier Reichsstr. 3
 Grillmair M. Rita Ord. schw. Kloster-gasse 322/23
 Grimm Barb. Hausfr. Wünschgarten 3
 — Hans Verm. ing. Spitalstr. 125
 — Ignaz Schneid. mstr. Zirg. heimer Str. 444¹/₄ Whg. Seb.-Franck-Str. 12
 — Manfr. Sold. Seb.-Franck-Str. 11
 Grimme Anna Dill. Str. 469¹/₇
 — Ewald kfm. Ang. i. R. Goethestr. 6
 — Gerh. Maur. Mich.-Imhof-Str. 1a
 — Rosa Dillinger Str. 468¹/₇
 Grinzinger Ludw. Postbeamt. Gg.-Regel-Str. 16
Grob Andr. Metzgermeister
 Berger Allee 275¹/₆ ☎ 351
 — Edwin Postass. Gg.-Regel-Str. 18
 Gröbel Maria Rentn. Pflegstr. 237¹/₂
 Gröger Frz. H. arb. Industriest. 10
 — Jos. H. arb. Zirg. heimer Str. La.
 — Jos. kfm. Ang. Seb.-Franck-Str. 8
 Gröninger Frdr. Bauh. arb. Eichgasse 4
 Grötecke Anna Hausfr. Dillinger Str. 468¹/₁₁
 Grötsch Joh. Bb. ob. sekr. i. R. Görzstr. 9
 Grohmann Wilh. techn. Ang. Förgstr. 23
 Gropper Jos. Verw. ang. Kremerstr. 6
 Groß Anna Hausfr. Industriest. 10
 — Gg. Landw. Hadergasse 224
 — Heinz K. Fin. anw. Hadergasse 224
 — Maria Hausfr. Obermayrstr. 19
 — Maria Hausfr. Obermayrstr. 19
 — Siegm. Reg. beamt. Obermayrstr. 19
 Grosser Jos. Maur. Augsburger Str. 446¹/₄
 — Jos. Platzw. Augsburger Str. 446¹/₄
 — Manfr. H. arb. Schellenberger Hof
 Großhauser Elis. Hotelier. Spitalstr. 125¹/₂
 — Otto Brauer Nordstr. 16
 Grossmann Karl Werkmstr. Zirg. heimer Str. 38
 — Leopold. Rentn. Dietrichstr. 8
 Großwendt Frdr. Rentn. Bürgerspital 51
 — Joh. a. Hausfr. Bürgerspital 51
 Grote Pet. Schloss. Gg.-Regel-Str. 8

Konrad Arnold

Augsburg - Kaiserplatz 10 - Telefon 5072 (2 5072)

Stahlstich-Prägedrucke

 der plastisch wirkungsvolle, formschöne
 Druck, für alle Briefbogen und Druck-
 schriften, die zur Repräsentation verpflichten

Grützmann Martha Hausfr. Parkstr. 30
 Gruhler Willi Gew.stud.rat Schmidgarden 3
 Grund Rob. Schrein. i. R. Zirgesheimer Str. 38
 Grundgeir Erna Verw.ang. Pflegstr. 237^{1/2}
 — Phil. Schrank.wärt. Pflegstr. 237^{1/2}
 Gruschke Erich Leihbüch. Reichsstr. 34b
 Gubi
 © Gubi Wwe. u. Geschw. Proeller H Lebensmittel - Filialbetrieb
 Zentrale Riedlingen ☎ Donauwörth 2131
 Gudowius Mart. P.sekr. Frdr.-Ebert-Str. 9
 Günther Ant. Bb.unt.aufs. Industriest. 19
 — Ingr. Sprechst.hilf. Industriest. 19
 Güntner Frdr. Bb.ob.mstr. a. D. Schmidgarden 15b
 — Gis. Falz. Bürgerspital 51
 — Lor. Schloss. Zirgesheimer Str. 6
 Gufler Leonh. Zimmer. Härpferstr. 470^{1/6}
 Guggenmos Ant.e Sekr. Sonnenstr. 384^{1/2}
 — Jos.a Rentn. Schwemmerstr. 3
 — Jos. Werkz.schm.mstr. Sonnenstr. 384^{1/2}
 — Karol. Hausgeh. Sonnenstr. 384^{1/2}
 — Xav. Werkz.mach. Sonnenstr. 384^{1/2}
 Guhl Heinz Ldw.lehr. Görzstr. 22
 Gummi-Mayr Vulk.werkst. Weidenweg 9
 Gump Aloisia Lehr. Kirchhof 196
 — Lor. Obsthdl. Reichsstr. 7
 — Marian. Verk. Reichsstr. 7
 — Wilh. Kinobes. Berger Vorst. 277
 Gura Karl Verw.rat Schmemmerstr. 14
 Gutberlet Horst Vertr. Wünschgarten 3
 Gutmann Bab. Hausfr. Ad.-Stifterweg 2
 — Elis. Pens. Langemarckstr. 9
 — Karl Lp.beamt. Zirgesheimer Str. 34
 — Klara Büroh. Reichsstr. 56
 — Willi St.insp. Ad.-Stifter-Weg 2
 Gutsch Bruno Indust.arb. Weidenweg 13
 Guttek Klem. Postsch. Gg.-Regel-Str. 10
 Haag Alois Schuhmach.mstr. Berger Vorstadt 273^{1/2} Whg. Pflegstr. 237^{1/2}
 — Aloisia Schneid. Pflegstr. 237^{1/2}
 — Jos. Schloss. Parkstr. 26
 — Kasp. H. arb. Pflegstr. 237^{1/2}
 — Marg. We. Amaliastr. A 33
 — Mar. H. arb. Pflegstr. 237^{1/2}
 Haas Eleon. Bedien. Weidenweg 7
 — Frz. Bk.kfm. Hans-Denk-Str. 5
 — Fritz Haas Fahrschule Weidenweg 9 ☎ 507 Whg. Gg.-Regel-Str. 2
 — Gg. Metz. Bahnhofstr. 467
 — Karin kfm. Ang. Hans-Denk-Str. 5
 — Ther. Rentn. Weidenweg 7
 Haberl Steph.e Sallingerstr. 4
 Habermayr Steph. Krafft. Ried 96
 Habermeyer Emilie Stenotyp. Schillerstr. 4
 Haberzettl Erw. Bäck. Frdr.-Ebert-Str. 3

Haberzettl Jos. Rentn. Parkstr. 32a
 Habetz Wilh. Dachdeck. Spindeltal 332
 — Wilh. Polster. Spindeltal 332
 Habicht Gerh. Kfm. Mich.-Imhof-Str. 40
 Habicht Hildeg. Hausfr. Mich.-Imhof-Str. 40
 Hack Elis. Verw.ang. Schwemmerstr. 15
 — Jos. Verw.ang. Gg.-Regel-Str. 10
 — Kath. We. Schwemmerstr. 15
 Hackenberg Ad. t. Zeichn. Benno-Bened.-Str. 61
 — Alfr. Mal. Bahnhofstr. 33
 — Emma Haush. Frdr.-Ebert-Str. 6
 — Hedw. P. ass. z. A. Bahnhofstr. 33
 — Ingr. Angest. Bahnhofstr. 33
 — Walt. Schrein. Rölsstr. A 36
 — Wilh. Bb.ob.triebw.führ. Bahnhofstr. 33
 Hacker Anna Hausfr. Dillinger-Straße 471^{1/2}
 — Edg. Bp.ob.schaffn. Off.-Schmid-Str. 5
 — Horst Mech. Off.-Schmid-Str. 5
 — Wenz. Kraftf. Dillinger Str. 471^{1/2}
 Häbe Marg. Rentn. Scheiplstr. 456^{1/2}
 Häckel Gg. Gastw. Promenade 439
 — Ingr. Gefl.zuchtgeh. Promenade 439
 — Xav. Just.wachtmstr. Wilder Garten 10
 Häckl Anna Ord.kand. Kloster-gasse 323
 Häfner Heidl. kfm. Ang. Zirgesheimer Str. 56
 Händel Andr. Mal. Industriest. 11
 — Erika H. arb. Industriest. 11
 Härpfer Anna Hausfr. Härpferstr. 470^{1/2}
 — Aug.e kfm. Ang. Sallingerstr. 8
 — Bernh. Landw. Härpferstr. 470^{1/2}
 — Frz. Metzgermstr. Hindenburgstr. 110 Whg. Ried 84
 — Jos. Kreis.ob.insp. Industriest. 16
 — Konr. El.mech. Ried 79
 — Maria Näh. Reichsstr. 5
 — Ros. Hausfr. Ried 84
 — Rosa Hebamme Härpferstr. 13
 — Rud. Ferm.hdw. Härpferstr. 470^{1/2}
 — Ther. Stricker Reichsstr. 5
 Härtl Adolf Kfm. Parkstr. 8
 — Amal. Hausfr. Langenmarkstr. 7
 — Doroth. Lehr. Joh.-Traber-Str. 7
 Häusler Frz. Bäckerstr. Kronengasse 130
 — Josef Häusler Steinmetzgeschäft Ried 56
 — Martha Kontr. Ried 56
 — Walb. Hausfr. Ried 86
 Hafeneder Jos. Heiz. Sonnenstr. 372
 Hafner Anna Obst u. Gem. Berger Allee 275^{1/2}
 — Mich. Verw.ang. Reichsstr. 4
 — Otti Hausang. Reichsstr. 45
 Hager Erich Masch.setz. Heilig-Kreuz-Str. 207
 — Fred. Masch.schloss. Dietrichstr. 18
 — Marg. Hausfr. Dillinger Str. 469^{1/2}
 Haggenmüller Hildeg. Wirtsch.ltr. Klostersgasse 323
 — Jos.a Ord.schw. Bürgerspital 52
 Hagl Anna Gesch.inh. Sonnenstr. 360
 Hahn Ad. Dr. Arzt Dillinger Str. 484
 — Aloisia Rentn. Schwemmerstr. 15
 — Emil Schloss. Dillinger Str. 484
 — Hch. Verw.ang. Gg.-Regel-Str. 6

Hahn Joh. Bb.ob.sekr. i. R. Dillinger Str. 484
 — Paul Bb.insp. Dillinger Str. 484
 Hahnau Emilie Kontor. Off.-Schmid-Str. 7
 Hainy Ant. Kfz.mech. Ried 93
 Hainz Frieda Sekr. Münzgasse 203
 Haller Anna Pens. Mich.-Imhof-Str. 11
 — Lina Rentn. Zirgesheimer Str. 30
 — Ludw. Bb.sekr. Dillinger Str. 484
 — Ludw. Mont. Dillinger Str. 484
 Hallmann Siegf. Masch.schloss. Görzstr. 12
 Halpap Heinz Schloss. Mich.-Imhof-Str. 11
 Hamm Ant.e Hausfr. Zirgesheimer Str. 54
 — Erich Ing. Zirgesheimer Str. 54
 Hammel Ad. Ing. Zirgesheimer Str. 50
 — Ther. Buchh. Obermayrstr. 13
 Hampel Rud. Tel.ass. Südstr. 9
Handelsschule Donauwörth, priv.
 Reichsstr. 32 ☎ 2102 s. Anz.
 1. Vordere Vorsatzseite
 Handke Hedw. Hausfr. Hans-Denk-Str. 56
 Handrick Gottfr. Kassier. Zirgesheimer Str. 54
 Hanika Ther. Hausfr. Schwemmerstr. 4
 Hanisch Kurt Verm.techn. Promenade 437^{1/2}
 Hannak Gudr. Buchhdl. Zirgesheimer Str. 32
 — Hildeg. Heimarb. Zirgesheimer Str. 32
 — Ute Buchhdl. Zirgesheimer Str. 32
 Hannemann Irene We. Berger Allee A 4
 Hansel Alfr. Vertr. Ad.-Stifter-Str. 10
 Hantke Frz. Ing. Gg.-Regel-Str. 2
 — Heidem. Gg.-Regel-Str. 5
 Harasta Maria Verk. Obermayrstr. 17
 Harbauer Anna Pens. Ried 91^{1/2}
 Harbich Klaus kfm. Ang. Südstr. 50
 Harmuth Anna Verw.ang. Mich.-Imhof-Str. 12
 Harsch Gg. Kraftf. Amaliastr. A 30
 — Joh. Arb. Mühlweg 262
 Hartlich Karl Maur. Wild. Garten 20
 Hartmann Alfr. Schloss. Mich.-Imhof-Str. 7
 — Anna Ch. Angest. Zirgesheimer Str. 56
 — Anna We. Rölsstr. A 28
 — Bruno Masch.schloss. Schmidgarden 17
 — Diet. kfm. Ang. Pflegstr. 237^{1/2}
 — Herb. Lokführ. Pflegstr. 237^{1/2}
 — Herm. Kfz.fahr. Pflegstr. 237^{1/2}
 — Jos. Gastw. Hindenburgstr. 65
 — Magn. Krank.pfleg. Promenade 426
 — Mich. Verw.ang. Jenisgasse 290
 — Pirm. Kraftf. Dillinger Str. 469^{1/2}
 — Walt. H. arb. Zirgesheimer Str. 56
 — Wilh. Zollob.insp. Obermayrstr. 8
 Hartung Adolf Konstr. Oelgasse 350^{1/2}
 — Ther. Hausfr. Oelgasse 350^{1/2}
 Hartwich Erich Bb. arb. Industriest. 17
 Haselberger Sim. Dipl.kfm. Kronengasse 133
 Haselmayer Jos. jun. Steuers. Schwemmerstr. 17
 — Jos. sen. Verw.insp. a. D. Schmidgarden 38
 Hasselbrink Hannel. Kontor. Schillerstr. 6



- Haßler & Hauf Optik Pflegstr. 220
 Hauber Karin Arzthelf. Zirgesheimer Str. 50
 — Otto Ing. Zirgesheimer Str. 50
 Hauer Hch. H.arb. Zehenthof 147
 Hauf Adem. Pol.beamt. Mich.-Imhof-Str. 18
 — Alfr. Optikerstr. Pflegstr. 220
 — Aug.e Hausfr. Schmidgarten 6
 — Bruno Buchb.mstr. Schmidgarten 6
 — Helga kfm. Ang. Pflegstr. 220
 — Luitg. Dipl.hdls.lehr. Klosterstr. 322
 — Reinh. Schmidgarten 6
 — Ther. Rentn. Benno-Benedict-Str. 19
 Haug Aug.e Gesch.teilh. Mühlweg 258 1/2
 — Herm. O. Stud. Mühlweg 258 1/2
 — Otto Ob.müll. Mühlweg 258 1/2
 — Rob. Praktik. Mühlweg 258 1/2
 Haugg Maria A. We. Scheiplstr. 456 1/2
 — Plus Lehr. Scheiplstr. 456 1/2
 Hauke Pet. Reg.ass. Benno-Bened.-Str. 28
 Haunstetter Bab. Angest. Schmidgarten 6
 — Frz. X. Mal. Promenade 421
 — Jak. Pens. Schmidgarten 6
 — Jak. Polster. Bäckerstr. 5
 — Joh.a Bk.beamt. Kapellstr. 21
 — Maria A. Gesch.inh. Kapellstr. 21
 — Rosa Hausfr. Berger Allee A 1
 — Willy Vers.Vertr. Schmidgarten 6
 Hausdorf Helm. Kontroll. Parkstr. 6
 Hausladen Frz. X. Sold. Zirgesheimer Str. La.
 Hausler Alb. Masch.schloss. Südstr. 8
 — Karl Bb.betr.ob.mstr. Südstr. 8
 — Karl jun. Masch.schloss. Südstr. 8
 Haut Maria Hausfr. Mich.-Imhof-Str. 18
 Hautz Pet. Verk.ltr. a. D. Schanzbogenstr. 1
 Havlin Rup. H.arb. Zirgesh. Str. La.
 Hawlitschek Frz. Rentn. Frdr.-Ebert-Str. 6
 Hayda Günt. Schloss. Dietrichstr. 20
 — Horst Elektr. Dietrichstr. 20
 — Wilh. Hdls.vertr. Dietrichstr. 20
 Heberer Herm. Sp.Lehr. Mich.-Imhof-Str. 1
 Hecht Frdr. Ob.zugführ. i. R. Obermayrstr. 15
 Heck Helga kfm. Ang. Benno-Bened.-Str. 16
 — Karl Vertr. i. R. Benno-Benedict-Str. 16
 — Max Hotelbes. Hindenburgstr. 106
 Heckel Luise Hausfr. Weidenweg 13
 Heckenlauer Gg. Dr. med. Dent.
 Zahnarzt Weidenweg 11 ☎ 534
 Sprechst.: 8.30 bis 12 und 14.30 bis 18 Uhr, Mi. u. Sa. nachm. keine
 Sprechst. Whg. Weidenweg 9a
 Hecker Walb. Ord.schw. Reichsstr. 52
 Heckl Helga Gesch.inh. Reichsstr. 10
 — Wilh. Cafébes. Reichsstr. 10
 Hefele Elis. Hausfr. Schwemmerstr. 17
 — Gg. Schrein. Schwemmerstr. 17
 — Marquard Zimmerm. Dietrichstr. 20
 — Mart. Vers.vertr. Görzstr. 5
 Hegel Ulr. Brauer.arb. Ried 78
 Hegele Mich. Kfm. Hindenburgstr. 108
Hegenbart Jos. vorm. Zott
Haushaltwaren, Glas u. Porzellan
 Reichsstr. 27 ☎ 678 s. Anz. unten
 Heide Konr. t. Zeichn. Benno-Bened.-Str. 49
 Heidelberger Gust. Arb. Obermayrstr. 14
 Heidenreich Hildeg. Ob.lehr. Dietrichstr. 22
 — Käthe We. Dietrichstr. 22
 Heider Andr. Bb.ob.schrank.w. i. R. Berger Vorstadt 274 1/4
 — Jaroslav Kraftf. Ried 100 1/2
 — Irmg. Hausgeh. Reichsstr. 18
 — Rob. Kraftf. Kapellstr. 25
 Heier Selma We. Kronengasse 151
 Heigemeier Alf. Bb.schloss. Schmidgarten 33
 Heigl Marg. Hausfr. Hindenburgstr. 109
 — Mart. Zahnarzt Hindenburgstr. 109
 Heim Bernh. mech. Werkst. Dillinger Str. 483 1/8
 — Luitg. med. techn. Ass. Förgstr. 7
 — Wern. Stud.prof. Benno-Bened.-Str. 43
 Hein Alfr. Schloss. Mich.-Imhof-Str. 16
 — Anna Hausfr. Mich.-Imhof-Str. 4
 — Ernst Bb.ob.betr.aufs. Bahnhofstr. 460
 Heindl Fanny Textilw. Hindenburgstr. 70
 — Herm.e Putzm. Hindenburgstr. 70
 — Karl Angest. i. R. Nordstr. 36
 Heinisch Else Hausfr. Augsburger Str. 447 1/7
 — Rud. Verw.ang. Augsb. Str. 447 1/7
 Heinle Centa Gesch.teilh. Bäckerstr. 7
 — Joh. Bb.dreh. Dillinger Str. 475
 — Karl Fernm.ob.wart a. D. Off.-Schmid-Str. 5
 — Maria Hausfr. Schellenberger Hof
 — Rol. Buchb. Dillinger Str. 475
 — Siegf. Kfm. Dillinger Str. 475
 — Walb. We. Oelgasse 353
 Heinrich Helm. Lp.ob.mstr. Frdr.-Ebert-Str. 5
 — Karl E. Sold. Hans-Denk-Str. 46
 Heinrichs Paul Dr. prakt. Arzt Kapellstr. 46
 Heinz Brunh. Ob.lehr. i. R. Schwemmerstr. 12
 — Bruno Finanzass. Mich.-Imhof-Str. 18
 — Christ.e We. Mich-Imhof-Str. 18
 Heinz Helene Verw.ang. Mich.-Imhof-Str. 22
 — Joh. Ob.lokführ. i. R. Benno-Bened.-Str. 3
 — Siegl. Verw.insp. Mich.-Imhof-Str. 22
 Heinzl Joh. H.arb. Schmidgarten 15c
 Heisig Alma Hausfr. Ad.-Stifter-Weg 2
 — Ott.e Haushält. Weidenweg 13
 Heiß Helga Angest. Amaliastr. A 27
 — Karl t. Ang. Amaliastr. A 27
 Heitzer
 ☉ **Franz Heitzer KG. IR** Tiefbauunternehm. Bahnhofstr. 466 ☎ 562
 Hejl Marg. kfm. Ang. Mich.-Imhof-Str. 12
 — Rosa Hausfr. Mich.-Imhof-Str. 12
 Helbig Art. M. Figz.bau. Zirgesheimer Str. 54
 — Helm. Sold. Seb.-Franck-Str. 3
 — Jos.a Hausfr. Zirgesheimer Str. La.
 Held Andr. Steueramtm. Gartenstr. 3
 — Jos. H.arb. Augsburger Str. 446 1/2
 — Theod. H.arb. Augsburg. Str. 446 1/2
 Hell Jos. Bb.betr.mstr. Bahnhofstr. 33
 Hellenbarth Bernh. kfm. Ang. Parkstr. 6
 Heller Liesel. Wirtsch. Promenade 438
 Hellmuth Fridol. Techn. Ried 56
 Henke Loth. Sold. Parkstr. 13
 Henkel Ernst t. Bb.amtm. Bahnhofstr. 31
 — Hch. ldw. Arb. Zirgesheimer Str. 5
 Henn Theo Reg.insp. Parkstr. 30
 Hennigfeld Maria Ord.schwest. HL.-Kreuz-Str. 211
 Hentschel Alb. Verw.ang. Schmidgarten 7
 — Helm. Konstrukt. Mich.-Imhof-Str. 22
 Herb Alfr. Elektr. Südstr. 16
 — Andr. Sark.ang. Off.-Schmid-Str. 4
 — Jos. Ob.p.sekr. a. D. Langemarckstr. 13
 — Ludw. Kraftf. Nordstr. 47
 — Rud. Rentn. Südstr. 16
 — **Xaver Herb Malermeister und Farbenhaus Kronengasse 133** ☎ 2419
 Herbst Ernst El.mont. Obermayrstr. 17
 Herda Clem. Verw.ob.insp. Gg.-Regel-Str. 17
 Herdin Frz. Ob.werkmstr. Ried 55 1/2
 — Hans H. Bb.schaffn.bew. Industrie-str. 17
Herklotz Ernst Getränke-Vertr.
Weidenweg 6 ☎ 532
 — Frieda Hausfr. Weidenweg 6
 Hermann Ala Hebamme Weidenweg 6
 — Jos. t. Ang. Mich.-Imhof-Str. 28
 — Rud. Zugschaffn.anw. Industrie-str. 19
 — Walt. Kfm. Zirgesheimer Str. 56
 Herrle Anni Verk. Kapellstr. 5
 — Frieda Schneid. Reichsstr. 8a

J. Hegenbart

vorm. Zott

Haushaltwaren - Glas- und Porzellan (Rosenthal)

DONAUWÖRTH

Reichsstraße 27

Telefon 678

Donauwörther Adreßbuch

im geschäftlichen
und öffentl. Leben

unentbehrlich!



Herrmann Wern. Lag.arb. Bahnhofstr. 465
 Hertle Frz. X. St.amtm. i. R. Frdr.-Ebert-Str. 5
 Herzog Anna Hausfr. Augsburg. Str. WB
 — Horst Masch.arb. Augsburger Str. W. B.
 — Ther. Lebensm. Gartenstr. 10
 — Walt. Angest. Zirgesh. Str. 48
 Hettenkofer Rud. Sold. Parkstr. 30a
 Hettich Jos. Masch.schloss. Zirgeseheimer Str. 444
 Heumann Jos. Bb.ob.insp. Dietrichstr. 13
 — Rich. Dietrichstr. 13
 Heyn Günt. Färb.mstr. Kronengasse 135
 — Wolfg. Heiz.mont. Zirgesh. Str. La.
 Hieber Kath. Hausfr. Bürgerspital 51
 Hiermann Arth. Masch.arb. Mich.-Imhof-Str. 40
 — Max Schloss. Mich.-Imhof-Str. 40
 Hierold Karl Techn. Berger Allee A 1
 Hieronymus Mart. H.arb. Ried 104
 Hiesinger Barb. Angest. Dietrichstr. 6
 — Elis. Bp.ang. Dietrichstr. 6
 Hietmann Gabr.e Krank.pfleg. Promenade 426
 Hilbert Jos. angel. Spengl. Schneegarten 1
 Hillebrand Rud. Sold. Benno-Bened.-Str. 32
 Hilme Pet. H. Sold. Benno-Bened.-Str. 36
 Hilpoltsteiner Mich. Verw.ang. Mich.-Imhof-Str. 36
 Hilscher Al.a Hausfr. Pflegstr. 293^{1/2}
 — Brig. Verk. Pflegstr. 293^{1/2}
 Hindelang Jos. Angest. Sallinger Siedlung 3
 — Jos. Buchb. Sallinger Siedlung 3
 Hinner Marg. Postsch. Berger Allee A 1^{1/2}
 Hinsenhofen Ant.e Ord.schw. Hl.-Kreuz-Str. 211
 Hintenhofer Jos. Bb.ob.betr.w. Dietrichstr. 13
 Hipke Jos. Dreh. Augsburger Str. 10
 Hippe Jos. Maur. Zirgesh. Str. La.
 Hipper Emil Pol.mstr. Zirgeseheimer Str. 42
 Hippler Alf. H.arb. Rathausplatz 166
 Hippmann
 © L. Hippmann Bierdepot, Limonadenherstellung, alkoholfreie Getränke und Spirituosen *HR*
 Promenade 433 ☎ 486
 — Luise Angest. Promenade 433
 Hirner Gg. Pol.ob.mstr. Gg.-Regel-Str. 21
 — Hans J. Bk.kfm. Gg.-Regel-Str. 21
 — Herm. Bk.kfm. Hans-Denk-Str. 20
 Hirsch Martha Hausfr. Mich.-Imhof-Str. 3b
 — Siegfr. Mich.-Imhof-Str. 3b
 — Ursula t. Zeichn. Mich.-Imhof-Str. 3b
 Hirschmüller Soltan Bb.schweiß. Mich.-Imhof-Str. 5
 Hitzler Hch. Verw.ang. Gg.-Regel-Str. 11
 — Ingeb. Lehr. Hindenburgstr. 107
 — Jos. Lagerh. Kaibachsiedlg.
 — Jos.a Hausfr. Sonnenstr. 371
 — Maria Hausfr. Bürgerspital 51
 — Matth. Korbw. Hindenburgstr. 107
 — Werner Bp.ass.anw. Hindenburgstr. 107
 Hlouschek Frz. Mal. Kapellstr. 46

Hochberger Irma Sprechstd.hel. Ried 87a
 — Ludw. Korrekt. i. R. Ried 87a
 Hochmuth Frz. Kondit. Umkehr 4
 — Frz. J. Rentn. Zirgesh. Str. 30
 — Herb. Metzg. Parkstr. 2
 Hochrein Gertrud We. Dietrichstr. 14
 Hochstatter Anna Haushält. Stadthof 5
 Hochwind Berta We. Jenisgasse 290
 Hockauf Joh. Ob.kelln. Ried 88
 Hodapp Else Text.kfm. Hl.-Kreuz-Str. 214
 Höckmayr Mich. Kraftf. Ruhetal 266^{1/4}
 Höfele Axel Sold. Spindeltal 333
 Höfelmayr Jos. St.ob.först. a. D. Kremerstr. 10
 Höhnle Gg. techn. Ang. Sallinger Siedlg. 29
 Hoeing Frzka. Ord.schw. Hl.-Kreuz-Str. 211
 Höing Marian. Verlbuchhldr. Bärenberg 2
 Hölzl Max Reg.baurat Zirgesh. Str. 44
 — Xav. Schmied Bahnhofstr. 477^{1/2}
 Hönes Eug. Sold. Parkstr. 30a
 Hönig Maria Hausfr. Mich.-Imhof-Str. 28
 — Waltr. Kontor. Mich.-Imhof-Str. 28
 Hörauf Nikol. Hausfr. Frdr.-Ebert-Str. 7
 Hörber Alb. Kraftf. Berger Allee 276^{1/7}
 — Gg. Lager. Zirgeseheimer Str. 445
 — Gg. Ob.schweiz. Berger Allee 276^{1/7}
 — Willib. Schrein. Off.-Schmid-Str. 4
 Hörbrand Anna Rentn. Bürgerspital 51
 Höringer Elis. Buchh. Gg.-Regel-Str. 7
 — Walb. Hausfr. Reichsstr. 3
 Hörmann Jos.e Rentn. Promenade 434
 — Karl Sold. Benno-Bened.-Str. 32
 — Ludw. kfm. Ang. Bahnhofstr. 464
 — Xav. H.arb. Zirgeseheim. Str. 444^{1/9}
 Hörner Max Just.ob.wachtm. Schwenmerstr. 17
 Hörr Hch. Kfz.mech. Förgstr. 19
 Hofberger Jos. Organ.ltr. Schillerstr. 2a
 Hofer Ant. sen. Spengl. Reichsstr. 44
 — Ant. jun. Spengl. Reichsstr. 44
 — Paula We. Obermayrstr. 13
 — Vikt. We. Berger Vorstadt 287
 — Xav. Fernm.bauhdw. Berger Vorstadt 287
 Hoffmann Helm. Metzg. Pflegstr. 237^{1/2}
 — Martha Hausfr. Pflegstr. 237^{1/2}
 — Wern. Schrein. Parkstr. 19
 Hofmann Anna Hausfr. Mich.-Imhof-Str. 2
 — Ewald El.schweiß. Mich.-Imhof-Str. 2
 — Hans Fin.ang. Mich.-Imhof-Str. 10
 — Horst Schloss. Zirgesh. Str. 444^{1/2}
 — Jos. Schloss. Mich.-Imhof-Str. 10
 — Julie We. Seb.-Franck-Str. 12
 — Maria Hausfr. Bürgerspital 52
 — Mich. Verw.ob.insp. a. D. Härpferstr. 13
 Hofmeier Christa Kontor. Bäckerstr. 11
 — Maria Hausfr. Bäckerstr. 11
 Hofstetter Anni Hausang. Obermayrstr. 2a

Hofzumberge Gg. Bäckermstr. Schillerstr. 10
 Hohenacker Karl Buchdr. Sallinger Siedlg. 1
 Hohendorf Günth. Kraftf. Off.-Schmid-Str. 7
 Hohlbaum Rob. H.arb. Pflegstr. 237^{1/2}
 — Rud. Schloss. Mich.-Imhof-Str. 3b
 Hohlfeld Herb. Schrein. Dillinger Str. 468^{1/5}
 Holdn Frz. Gärtner. Pflegstr. 237^{1/2}
 Hollederer Otto Gew.stud.rat Schmidgarten 20
 Hollmer Ther. Krank.schw. Promenade 426
 Holub Karl L.pol.mstr. Gg.-Regel-Str. 12
 Holzbock Anna Kind.schw. Berger Vorstadt 276^{1/2}
 Holzerland Irmg. Küch.hilf. Seb.-Franck-Str. 5
 Holzhausen Karl Vertr. Reichsstr. 36
 Holzner Ad. Kraftf. Dill. Str. 468^{1/9}
 — Ther. Augsburger Str. 446^{1/2}
 — Walb. Zeit.träg. Augsburg. Str. 446^{1/2}
 Holzwarth Ernst Bräu. Südstr. 13
 — Gis. Näh. Südstr. 13
 — Max Autom.einst. Südstr. 13
 — Walt. kfm. Ang. Bäckerstr. 3
 Homeister Günt. Ing. Parkstr. 12
 Honig Bb.amtm. a. D. Gg.-Regel-Str. 8
 Horn Karl Vertr. Weidenweg 11
 — Wern. Masch.bautechn. Benno-Bened.-Str. 45
 Hornick Pet. Dreh. Parkstr. 32
 Hornung Frz. X. Brauer Sallinger Siedlg. 9
 — Gust. Kraftf. Jenisgasse 289^{1/2}
 Horsch Frz. Buchdr. Pflegstr. 293^{1/2}
 — Helm. Gesch.führ. Pflegstr. 240^{1/2}
 — Henr. Kontor. Pflegstr. 293^{1/2}
 — Siegfr. Kfm. Weidenweg 11
 — Urs. Hausfr. Sallinger Siedlg. 14
 Hortig Jos. Rentn. Sonnenstr. 364
 Hoser Ad. kfm. Ang. Reichsstr. 12a
 © Gg. Hoser Tabakw. *HR* Schmidgarten 22
 — Joh. Idw. Arb. Kirchplatz 196
 Hosp Ant. H.arb. Münzgasse 203
Hotel „Drei Kronen“ Päch. Hans Müller Bahnhofstr. 468 ☎ 566
 © Hotel Zur Krone *HR* Spitalstr. 126
 Hoyer Ilse Angest. Hindenburgstr. 69
 — Moritz Hoyer Geigen- u. Gitarrenbau Hindenburgstr. 69
 Hrazdil Adolf Bb.sch.anw. Amaliastr. A 32
 — Maria Pens. Ad.-Stifter-Weg 2
 Hubel Eva M. Kindergärtner. Hl.-Kreuz-Str. 213
 — Hans M. Bb.ass.anw. Hl.-Kreuz-Str. 213
 — Joh. Stadtpf. Hl.-Kreuz-Str. 213
 — Ullr. Hl.-Kreuz-Str. 213
 Hubl Adolf Pol.ob.wachtm. Ried 89
 — Herb. Mal. Zirgeseheimer Str. 46
 — Moni. Hausang. Ried 89
 Huber Frz. Schloss. Oelgasse 352
 — Frdr. Gesch.inh. Nordstr. 30
 — Fritz Bb.betr.ob.mstr. Sallinger Siedlg. 23
 © F. Huber Schrein.bed. *HR* Pflegstr. 240^{1/2}
 — Heinz D. Verw.ang. Ried 91^{1/2}
 — Ingr. Kontor. Sallinger Siedlg. 23
 — Jos. Gasmont. Oelgasse 356
 — Karl Hs.dien. Hl.-Kreuz-Str. 211

Kühlschränke
 Elektro-Herde
 Waschmaschinen

Stuhlmiller

Donauwörth
 Kapellstraße 7
 Telefon 674

Huber Maria Ord.schw. HL.-Str. 211
 — Seb. Rentn. Ringingerstr. 1
 — Ther. Küchenh. Hadergasse 224^{1/2}
 Huda Elis. Ord.schw. HL.-Kreuz-Str. 211
 Hübner Günth. Masch. arb. Parkstr. 4
 — **Reinhold Hübner Drechsl. Augsburg Str. 447^{1/2}**
 — Reinh. Eisendreh. Augsburg Str. 447^{1/2}
 Hühnel Karl B. Ob.st.insp. Mich.-Imhof-Str. 24
 Hug Alois Bk.dir. Benno-Bened.-Str. 14
 — Frdr. Verk. Dietrichstr. 10
 — Jos. Korbmach. Schodererstr. 9
 Hulla Emil P.betr.ass. i. R. Gartenstr. 12
 — Hans H. Masch.schloss. Gartenstr. 12
 — Maria Versandgesch. Gartenstr. 12
 Humbaur

Johann Humbaur & Sohn
 Bauunternehmung
 DONAUWÖRTH
 Schmidgarten 11 — Telefon 442

Hummel Alb. Kondit.mstr. u. Gesch.-inh. Bahnhofstr. 467^{1/4}
 — Frz. Helf. i. Steuers. Kapellstr. 23b
 — Horst Sold. Parkstr. 11
 Humpf Ad. Bodenleg. Augsburg Str. 446^{1/2}
 — Konr. H. arb. Augsburg Str. 446^{1/2}
 — Konr. Krafft. Augsburg. Str. 446^{1/2}
 — Maria H. arb. Augsburg. Str. 446^{1/2}
 — Sonja Näh. Augsburg Str. 446^{1/2}
 Hungbauer Walt. Pol.beamt. Görzstr. 22
 Hurler Ant. Kraftf. Hindenburgstr. 110
 — Leonh. Angest. Nordstr. 28
 — Waltr. St.be.geh. Hindenburgstr. 11
 Hurler Alban Maur. Nordstr. 24
 — Ant. Kraftf. Mich.-Imhofstr. 10
 — Frz. Eisendreh. Ried 55^{1/2}
 — Frz. Schloss. Kaibachsiedlg.
 — Herm. kfm. Ang. Nordstr. 24
 — Joh. Verw.insp. Zirgeseimer Str. 40
 — Jos. Maur.vorarb. Nordstr. 41
 — Maria Scheuerfr. Ried 55^{1/2}
 — Martha Bedien. Ried 55^{1/2}
 — Ther. Hausfr. Hadergasse 224^{1/2}
 — Theod. Maur. Nordstr. 24
 Imblon Wern. Sold. Parkstr. 30a
 Imhof Gg. Bb.amtm. Dillinger Str. 477^{1/5}
 Immler Jos.a Rentn. Bürgerspital 52
Institut mit Knaben-Mittelschule
 Schulleit.: Pater H. Weichselbauer MSC Schuldir. HL.-Kreuz-Str. 211 ☎ 697
 Intorp Hans Dr. Arzt Reichsstra. 23
 — Aug. Reg.bauamtm. Reichsstr. 23
 Issler Hans Vik. HL.-Kreuz-Str. 209
 Jablonski Joh. Zimmerei Hindenburgstr. 111^{1/2}
 Jacob Gerh. Dreh. Mich.-Imhof-Str. 3b
 — Joach. Bauing. Sudetenstr. 4
 Jäger Anna We. Jenigasse 290
 — Joh. Pob.sekr. i. R. Scheiplstr. 456^{1/2}
 — Maria Ob.lehr. Schmidgarten 4
 Jahn Henr. Lehr. i. R. Mich.-Imhof-Str. 24
 Jais Maria Händl. Dillinger Str. 480^{1/2}
 Jall M.Reg. Ord.schw. Kloster-gasse 322/23
 Janka Ant. Werkmstr. a. D. Mich.-Imhof-Str. 28
 Janik Maria Rentn. Ried 74

Jank Joh. Spark.ang. Nordstr. 25
 — Ther. Hausfr. Nordstr. 25
 Janka Marg. Lehr. Mich.-Imhof-Str. 28
 Jarmer Elfr. Rentn. Gg.-Regelstr. 6
 Jarmer Herm.e Stadtass. a. D. Gg.-Regel-Str. 6
 — Hilde Gg.-Regel-Str. 6
 Jarosch Frieda Verk. Dillinger Str. 475
 — Fridol. Bb.rang. arb. Dillinger Str. 475
 Jaroschka Hedw. Arzthelf. Off.-Schmid-Str. 7
 Jaschke Elfr. Schneid.geh. Schwemmerstr. 13
 — Mor. Schneid. Schwemmerstr. 13
 Jaser Joh. Bauh. arb. Augsburg Str. 446^{1/2}
 Ibel Willib. H. arb. Zirgesheimer Str. 38
 Jerosch Heinz Dekor. Dietrichstr. 20
 Jeßberger Karl Sold. Seb.-Franck-Str. 2
 Jilg Anna Hausfr. Mich.-Imhof-Str. 28
 Joas Amal. Mal.gesch. Ried 94
 Jochum Jos. Fahr. Hindenburgstr. 113^{1/2} Whg. Ried 60
 — Jos. Mech.mstr. Hindenburgstr. 113^{1/2}
 — Rud. Mech.mstr. Hindenburgstr. 113^{1/2}
 Jockel Rud. Reg.insp. Hans-Denk-Str. 44
 Jöchle Herb. Bodenleg. Schellenberger Hof
 Jödeke Fritz K. Betr.ing. Mich.-Imhof-Str. 38
 Jörg Konr. kfm. Ang. Gg.-Regel-Str. 5
 Johnke Diet. Sold. Benno-Bened.-Str. 38
 Jonas Erich Buchh. Frdr.-Ebert-Str. 6
 Joos Christa kfm. Ang. Weidenweg 3
 — Irmg. kfm. Ang. Weidenweg 3
 — Math. We. Weidenweg 3
 Jordan Gg. Zeit.kiosk Bahnhof
 Joseph Heinz K. Konstrukt. Hans-Denk-Str. 32
 Ippenberger Alb. Sold. Parkstr. 7
 Irlacher Hedw. Hausang. Bahnhofstr. 462^{1/2}
 Juchelka Alfr. Verw.ang. Mich.-Imhof-Str. 38
Jülich Heinrich Omnibusbetrieb
Zirgesheimer Str. 29 ☎ 618
 Jünger Rud. Masch.mstr. Parkstr. 2
 Jürgens Pet. Sold. Benno-Bened.-Str. 26
 Jung Frdr. Schloss. Schillerstr. 4
 — Jos. Idw. Arb. Sallinger Siedlg. 28
 — Karl Zeich.lehr. Ad.-Stifter-Str. 4
 — Maria Krank.pfleg. Sallingerstr. 9
 Junghans Gg. Mal. Parkstr. 14
 Jurka Herb. H. arb. Parkstr. 8
 Just Alfr. Apoth. Bahnhofstr. 464^{1/6}
 — Heinz Misch.schloss. Parkstr. 10
 Jutz Columba Ord.schw. Kloster-gasse 322/23
 Jux Adolf Lag. Kappeneck 258^{1/2}
 Iwan Kurt H. arb. Augsburg Str. 449^{1/2}
 Kaatz Aug. Rentn. Parkstr. 28
 Kachler Alfr. Glasarb. Schmidgarten 12
 — Elis. Hausfr. Zirgesheimer Str. La.
 — Erna Bedien. Zirgesheimer Str. La.
 — Frz. Polster. Parkstr. 4
 — Jos. Glasarb. Zirgesheimer Str. La.
 — Rich. Kraftf. Berger Allee 275^{1/6}
 Kadletz Marg. Hausfr. Sonnenstr. 380^{1/2}

Kähni Maria Kontor. Gg.-Regel-Str. 6
 Käser Klaus Werkz.mach. Schmidgarten 10
 Kagerer Ant. Kfm. Kapellstr. 8
 ☉ Hans Kagerer OHG *HR* Rep.werkst. Kapellstr. 6
 Kaim Joh. Arb. Obermayrstr. 9
 — Karl Heiz. Augsburg Str. 446^{1/2}
 — Karl H. arb. Zirgesheimer Str. La.
 Kaiser Andr. sen. Bäckermstr. Sonnenstr. 387
 — Andr. jun. Bäckermstr. Sonnenstr. 387
 — Hans kfm. Ang. Schillerstr. 10
 — Hedw. Angest. Mich.-Imhof-Str. 16
 — Jos.a Küchenh. Bürgerspital 51/52
 — Karl Dreh. Zirgesheimer Str. 46
 Kalenda Gg. Sold. Joh.-Traber-Str. 23
 Kalle Ludw. Angest. Gg.-Regel-Str. 14
 Kallert Elis. Hausfr. Förgstr. 23
 — Marian. Volont. Förgstr. 23
 Kamenev Boris Fuhrgesch. Pflegstr. 293^{1/4} Whg. Pflegstr. 292^{1/2}
 Kammermeier Hch. Sold. Parkstr. 30b
 Kandl Hans P.ob.insp. Gg.-Regel-Str. 16
 Kandler Jos.e Rentn. Pflegstr. 293^{1/2}
 Kania Magd. H. arb. Dillinger Str. 480^{1/2}
 — Walt. Kfm. Zirgesheimer Str. La.
 Kansy Rich. Ind.kfm. Zirgesheimer Str. 444^{1/8}
 Kanth Pet. Schießh. i. R. Parkstr. 32b
 Kapa Appol. Indust. arb. Gartenstr. 14
 — Joh. Landw. Oelgasse 354
 — Thekla Arb. Oelgasse 354
 Kapell-
 ☉ Kapell-Drogerie *HR* Kapellstr. 16
 Kapfer Jos. Fuhrkn. Ried 89
 — Jos. sen. El.mstr. Friedenstr. 3
 — Jos. jun. Werkz.mach. Friedenstr. 3
 — Paula Tabakw. Hindenburgstr. 111
 — Ther. Verk. Ried 89
 Kappes Barb. Angest. Frdr.-Ebert-Str. 3
 — Inge Kontor. Frdr.-Ebert-Str. 3
 Karg Ant. Priest. HL.-Kreuz-Str. 211
 — Erw. Bohrw.dreh. Mich.-Imhof-Str. 14
 — Frdr. Pol.beamt. Schmidgarten 21
 Karl Erw. Leihbüch. Kapellstr. (Kiosk)
 Karl Frdr. Ob.först. a. D. Hans-Denk-Str. 30
 Karlstetter Magd. Pens. Rölsstr. A 28
 Kasemann Günt. Reg.ob.bauinsp. Benno-Bened.-Str. 20
 Kassner Anna Schneid.mstr. Hindenburgstr. 113
 — Berta Schneid.mstr. Hindenburgstr. 113
 Kastner Cornel. Leist.insp. Schwemmerstr. 16
 — Wilh. Maur. Augsburg Str. 447^{1/4}
Kath. Pfarramt Berg
Pfarrer: Karl Gloning
 Berger Vorstadt 274^{1/2}
 Katzer Anna Hausfr. Berger Vorstadt 287
 Kauer Berta Hausfr. Sallingerstr. 7
 — Berta Just.ang. Sallingerstr. 7
 — **Hildegard Kauer Strickwaren - Babyartikel, Wolle, Strümpfe**
 Reichsstr. 51 Whg. Sallingerstr. 7
 Kaufinger Wilh. Kontroll. Schmidgarten 18
 Kaufmann Kasp. Magaz. Zirgesheimer Str. 444^{1/6}

Kaubal Aloisia Stud.rät. Zum Thäle 6
Kaulfersch Ferd. Dr. Zahnarzt Su-
detenstr. 8
Kautzner Aug. Mal. Sonnenstr. 368
Kay Karl H. Faktur. Zirgesheimer
Str. 444 1/2
— Karl Kfm. i. R. Zirgesheimer
Str. 444 1/2
Kayser Martha Rentn. Parkstr. 4
— Willi Mech. Parkstr. 4
Keil Jos. Werkmstr. Off.-Schmid-
Str. 4
— Soph. Haush. Hl.-Kreuz-Str. 215
Keim Hans Elmstr. Kronen-
gasse 151 1/2
Keller Alb. jun. Kfm. Reichsstr. 19
⊙ Alb. Keller KG IR Korbw. Reichs-
str. 19
— Ant. Rentn. Gg.-Regel-Str. 14
— Ant. Schriftmstr. Gg.-Regel-Str. 14
— Frzka Hausfr. Sallinger Siedlg. 10
— Hel. Hausang. Wünschgarten 5c
— Herm. Ob.lehr. Wünschgarten 5
— Jos. Pack. Kronengasse 148
— Jos.a Lebensm. Hindenburgstr. 67
Kellerer Elfr. Verw.ang. Parkstr. 46
Kellner Annem. Verw.ang. Zirges-
heimer Str. 36
— Wern. Flugz.bau. Zirgesheimer
Str. 36
Kelz Frz. Bb.zugf. Dillinger
Str. 477 1/2
Kemmer
⊙ Stefan Kemmer Tabakwarengroß-
hdl. IR Reichsstr. 23 ☎ 369
Keppeler Christ. Bb.ob.insp. Dillin-
ger Str. 469 1/7
— Jos. Bb.t.ob.insp. Dillinger
Str. 468 1/10
— Paula Pens. Dillinger Str. 469 1/7
Kepper Konr. Ing. Schmidgarten 18
Kerl Emil Maur. Parkstr. 26
— Wilh. Bb.beamt. Ried 90
Kersten Joh. t. Zeichn. Frdr.-Ebert-
Str. 7
Keßler Dan. Dr. theol. Kirchhof 194
— Ernst Sold. Benno-Bened.-Str. 32
— Jos.a We. Bürgerspital 51
— Lena Haush. Kirchhof 194
— Manfr. Stud.ass. Scheckenhofer-
str. 276 1/11
— Maria Hausfr. Scheckenhofer-
str. 276 1/14
Kettner Wenz. Ob.postsch. Gg.-Re-
gel-Str. 16
Kiderle Xav. Angest. Schmidgar-
ten 12
— Xav. Archit. Schmidgarten 12
Kiechle Irma Hausfr. Härpfer-
str. 470 1/2
Kiefer Ingo Bb.beamt. Dillinger
Str. 475
Kiefhaber Rob. Verw.insp. Wünsch-
garten 6
Kiefl Ant. Mont. Parkstr. 4
Kiehnlein Alb. Bb.betr.ob.aufs. i. R.
Dillinger Str. 469 1/4
Kienast Vikt.a Hausang. Reichsstr. 58
Kienberger Hilde Hausang. Kapell-
str. 12
Kiendl Jos. Sold. Benno-Bened.-
Str. 34
Kiesewetter Hedw. Hausfr. Wilder
Garten 11
Kieswerk
⊙ Kieswerk Wenninger & Sachs KG
IR Weidenweg 3b ☎ 559

Killisperger Maria Verk. Kugelpl. 117
Killmayer

Foto-Killmayer
Foto für Industrie, Werbung
Porträt - Fotohandlung
Donauwörth, Sonnenstr. 579
Telefon 526

Kinder Ernst Dreh. Obermayrstr. 17
Kinscherff Frz. Vorarb. Parkstr. 22
Kinzelmann Alb. Web. Weiden-
weg 13a
— Gg. Rentn. Weidenweg 13a
Kinzer Horst Angest. Goethestr. 10
— Max Ob.st.sekr. a. M. Goethestr. 10
Kiock Herb. Bb.rang.arb. Industrie-
str. 17
— Paul Bb.betr.ob.aufs. Industrie-
str. 15
Kirchbauer Kath. Kassier. Reichs-
str. 5
Kirchherr Walt. Magaz. Schmid-
garten 14
Kirsch Wilh. Rentn. Pflegstr. 292 1/2
Kirschner Adolf Chem.lab. Berger
Vorstadt 276 1/2
— Anna Harb. Schmidgarten 29
— Ign. Maur.pol. Schmidgarten 29
— Joh. Buchb. Schmidgarten 29
— Magd. Hausfr. Joh.-Enderle-
Str. 9
— Math. Schäffl. Berger Vor-
stadt 276 1/2
Kirschnick Theod. Fotolithog. Benno-
Bened.-Str. 39
Kissing Irmg. We. Bahnhofstr. 467 1/2
Kissling Helmut Dr. Rechtsanwalt
Kapellstr. 42
— Leni Hausfr. Kapellstr. 42
Kittel Rud. Bb.ob.lokführ. Industrie-
str. 25
Kitzinger Centa Hausang. Berger
Vorstadt 276 1/2
Klaiber Rud. Pol.beamt. Augsburg-
Str. 449 1/2
Klammert Emil Rekt. i. R. Benno-
Bened.-Str. 49
Klarmann Gg. Ob.steuers. Schwem-
merstr. 5
Klas Ant. kfm. Ang. Dietrichstr. 22
Klatt Aug.e Hausfr. Schlesierstr. 10
— Meinr. Metzg. Schmidgarten 8
— Walt. Techn. Kronengasse 163
Klaübner Ulrich Bettenspezialgesch.
Reichsstr. 34 ☎ 893
Kleiber Doro Hausfr. Eichgasse 2
— Gottfr. Schmied.mstr. Eichgasse 2
— Rosa Haush. Eichgasse 2
Kleimeier Jos. Gastw. Sonnenstr. 363
Klein Hermine Hausfr. Ried 74
— Hildeg. Scheuerfr. Bahnhof 477
— Horst Web. Nordstr. 40
— Karl sen. Schriftmal. Mich.-Im-
hof-Str. 14
— Karl jun. Stud. Mich.-Imhof-
Str. 14
— Otth. Reg.bauinsp. Mich.-Imhof-
Str. 18
Kleinle Frdr. Kfm. Dillinger
Str. 471 1/2
— Leonh. Mus.lehr. Dillinger
Str. 471 1/2
— Leonh. Vertr. Dillinger Str. 471 1/2
— Max Kleinle Brutanstalt
Dillinger Str. 471 1/2
— Maxim. Bb.zugf. Bürgerspital 51

Kleinle Paul.e Sellerei Kapellstr. 26a
Kleinmaier Wilh. Bauamtsdir. i. R.
Förgstr. 9
Kleinwächter Vinz. Rentn. Kronen-
gasse 151
Klement Anna We. Bürgerpital 51
Kleyer Frz. Term.bearb. Parkstr. 24
Klier Adelh. Hausfr. Obermayrstr. 14
— Alois Reg.sekr. Goethestr. 8
⊙ Herb. Klier KG IR Lebensm.
Bahnhofstr. 460 1/2
Klimesch Franz Nähmaschinen,
Fahr- u. Motorräder Kapellstr. 13
☎ 2150 Whg. Obermayrstr. 12
— Frz. Rentn. Obermayrstr. 12
Kling Otto Schloss. Schwemmer-
str. 13
Klingenberg Maria Rentn. Schiller-
str. 6
Klopfer Franz Autodienst
Renault - Peugeot, Tankstelle
Augsburger Str. 450 1/4 ☎ 658
— Jos. Buchb. Dietrichstr. 14
— Karl Text.kfm. Kapellstr. 11
— Ludw. Gesch.inh. Kapellstr. 11
— Rol. t.Bp.insp. Scheckenhofer-
str. 276 1/15
Klos Rud. Bb.arb. a. D. Industrie-
str. 11
— Rud. Vulkanis. Weidenweg 9a
Kloster St. Ursula Mädchen-Mittel-
schule, Einjährige Haushaltungs-
schule Stickerei, Schneiderei
Klostergasse 323 ☎ 692
Klug Adolf Rentn. Frdr.-Ebert-
Str. 7
— Jos. t. Zeichn. Zirgesheimer Str. 40
Kluger Armin Angest. Schmidgar-
ten 20
— Gust. Verl.ang. Schwemmerstr. 14
— Wolfg. Steuerh. Schwemmerstr. 14
Knoch Ed. Sekr. Promenade 431
Knab Leonh. Bb.ob.bahnwärt. In-
dustriestr. 13
Knapp Erika Chemot. Berger Vor-
stadt 276 1/2
— Hans jun. Tapez. Spitalstr. 54
— Helm. Stud. Berger Vorstadt 276 1/2
— Joh. sen. Sattlermstr. Spitalstr. 54
— Rich. Dipl.ing. Berger Vor-
stadt 276 1/2
Knauer Hedw. Harb. Augsburg-
Str. 447 1/2
— Helm. Maur. Kronengasse 136
— Hilde Hausfr. Kronengasse 136
— Maria Hausfr. Augsburg-
Str. 447 1/2
— Wilfr. Schriftsetz. Augsburg-
Str. 447 1/2
Knaus Frz. Elmstr. Bahnhof-
str. 464 1/2
Kneier Kurt Ob.postinsp. a. D.
Schwemmerstr. 14
Kneucker Herb. Sold. Seb.-Franck-
Str. 1
Knie Joh. t. Ang. Zirgesheimer Str. 48
— Ren. Dekor. Zirgesheimer Str. 48
Knitig Al.a Pens. Reichsstr. 14
Knitl Jos. Zollsekr. Gg.-Regel-
Str. 18
— Manfr. Postass. Gg.-Regel-Str. 18
Knöchel Adele Pens. Bahnhof-
str. 467 1/2
Knödler
⊙ Karl Knödler KG IR Eisenwaren-
großh. Haus- und Küchengeräte,
Glas, Porzellan, Öfen, Herde
Reichsstr. 41 ☎ 386



Die vollautomatische Schweizer Ölfeuerung
reguliert sich selbst und ist immer funktionsbereit

A. Steiner

Generalvertretung
Augsburg, Jakobstr. 62
und Göggingen,
Unterfeldstraße 11
Ruf 33242/43

- Knöpfle Karol. Pens. Dietrichstr. 18
— Ludw. Dietrichstr. 18
Knoll Afra We. Bäckerstr. 2
— Agn. Haush. Pflegstr. 222
— Anny Pens. Bäckerstr. 6
— Centa Taxi Kugelplatz 122¹/₂
— Frz. Feinsattl. Weidenweg 9
— Hildeg. Haush. Pflegstr. 222
— Jos. Fuhruntern. Kugelplatz 122¹/₂
— Konr. Offsetdruck. Augsburger Str. 449¹/₂
— Kresz. Mietauto Kugelplatz 122¹/₂
— Pet. Elinst. Berger Vorstadt 285
— Rich. Schuhmach. Kugelplatz 124 Whg. Hirtenberg 138
Knorr Gertr. Hausfr. Gartenstr. 7
Knott Frz. Lackier. Görzstr. 8
Knuschke Joh. Schmied Dietrichstr. 14
Kober Rosa Hausfr. Schillerstr. 4
Kobilka Wilh. e. Hausang. Promenade 426
Koch Hans Polster. Ad.-Stifter-Weg 2
— Magd. Rentn. Mühlweg 257¹/₄
Köbler Ant. Krafft. Schmidgarten 10
Köckeis Karl Verm.beamt. Goethestr. 4
Köhler Alb. Zirgesh. Str. La.
— Hans kfm. Ang. Dietrichstr. 12
Köhnlein Frdr. Wagn. Kapellstr. 24a
— Ingeb. Anw.geh. Südstr. 46
— Joh. Lager. Südstr. 46
— Kresz. Gesch.inh. Kapellstr. 24a
— Lina Haush. Kapellstr. 24a
— Walb. Pens. Wünschgarten 1
— Walt. Dr. Dipl.ing. Wünschgarten 1
Koelling Maria Hausfr. Zirgesheimer Str. 34
— Maxim. Verw.ob.insp. Mich.-Imhof-Str. 3b
Kölz Bruno Maur. Dilling. Str. 469¹/₄
— Jos. Bb.unt.aufs. Dillinger Str. 469¹/₄
— Waldem. Dreh. Pflegstr. 237¹/₂
König Ad. Gärt. Dillinger Str. 487¹/₂
— Annel. Angest. Ried 70¹/₂
— Edith. St.ber.geh. Schwemmerstr. 14
— Jos. Lehr. Benno-Bened.-Str. 17
— Jos. Ob.steuers. Schwemmerstr. 14
— Karl H. Dreh. Dillinger Str. 487¹/₂
— Kasp. Reg.ob.insp. Seb.-Franck-Str. 2
— Kath. Pens.inh. Ried 70¹/₂
— Ottil. We. Off.-Schmid-Str. 5
— Rud. Pol.beamt. Augsburger Str. 450¹/₂
Königsberger Maria Angest. Görzstr. 9
Köpp Otto Maur. Ried 104
Köppel Ernst Ob.steuers. a. D. Schneegarten 1
Körber Otto Rentn. Parkstr. 32b
Körbl Rud. Rentn. Mich.-Imhof-Str. 1b
Körbs Thorald Dipl.ing. Benno-Bened.-Str. 22
Köbler Willy Stein. Rathausgasse 413
Kötter Bernt El.masch.bau. Benno-Bened.-Str. 24
— Wilh. Betr.ing. Benno-Bened.-Str. 24
Kofler Vikt. Baukfm. Mönchshaustr. 3
Kohn Erw. Kfm. Nordstr. 27
— Joh. städt. Arb. Nordstr. 27
— Karl Schrein. Nordstr. 27
— Kasp. H.arb. Kaibachsiedlg.
Kolbe Gerh. Betr.leit. Schesierstr. 10
Kolch Gerh. Ob.lehr. Gg.-Regel-Str. 12
Kolic Bernh. Bund.beamt. Seb.-Franck-Str. 7
Kolkhorst Loth. Sold. Seb.-Franck-Str. 3
Koller Lor. Appret. Kugelplatz 123¹/₂
Kollmann Barb. Hausfr. Schmidgarten 35
— Ludw. Chemigr.mstr. i. R. Schekkenhoferstr. 276¹/₁₄
— Magda Kontor. Reichsstr. 48
Kolwe Kurt P.ob.mstr. Amaliastr. A 11
Konetschny Rud. Polster.mstr. i. R. Frdr.-Ebert-Str. 6
Konle Anna Hausfr. Ad.-Stifter-Weg 3
Konrad Ambros. Tz.verb.ob.verw. Offz.-Schmid-Str. 1
— Gg. Zimmerm. Härpferstr. 470¹/₆
— Gudrun kfm. Ang. Obermayrstr. 4
— Joh. Zimmerm. i. R. Görzstr. 6
— Jos. Zimmerm. Ruhetal 267¹/₂
— Kresz. Hausang. Härpferstr. 270¹/₆
— Ludw. Fernm.ob.wart Ringingerstr. 4
— Norb. Maur. Ruhetal 266¹/₂
— Walb. H.spinn. Ruhetal 266¹/₂
Konstanty Konr. Amtsger.rat Benno-Bened.-Str. 33
Kopp Andr. Bb.betr.mstr. Gartenstr. 19
— Andr. Bb.schloss. Promenade 437¹/₂
— Karl Elektr. Schmidgarten 15a
Kopriwa Hch. M.schl.lehr. Benno-Bened.-Str. 45
Kopsch Walt. Dreh. Benno-Bened.-Str. 28
— Walt. Sold. Benno-Bened.-Str. 28
Korger Frz. Sachbearb. Ried 74
Korn Ant. Bb.betr.arb. Industrie-str. 15
— Ottil. Hausang. Industriestr. 15
Kornmann Brunh. Lehr. Zirgesheim. Str. 444¹/₄
— Frdr. Viehhdlr. Zirgesh. Str. 444¹/₄ Bes. Nr. 1/2
— Frdr. Zirgesheimer Str. 444¹/₄
— Konr. Landw. Zirgesh. Str. 444¹/₄
Korselt Adolf Lag.arb. Ried 89
— Ernst Kfz.mech. Zirgesh. Str. La.
Korth Hanns Gg. Ing. Zirgesheimer Str. 444¹/₇
Koschta Frz. Heimltr. Amaliastr. A 8
— Jos. a. We. Amaliastr. A 8
— **Karl Koschta Goldschmiedemeister** Amaliastr. A 8
Kostalek Emma Einleg. Schwemmerstr. 16
— Ingr. Verm.ang. Schwemmerstr. 16
Koster Ludw. Kfm. Nordstr. 53
— Ute kfm. Ang. Nordstr. 53
Kothe Ingr. Verk. Dietrichstr. 13
— Rich. Bb.arb. Dietrichstr. 13
Kotschi Frz. Schweiß. Parkstr. 20
Kotter Berta Haustocht. Zirgesh.
— Jos. Ob.flußmstr. i. R. Zirgesheimer Str. 445¹/₂
— Mathias Landw. Weidenweg 2
Koukal Ther. We. Gg.-Regel-Str. 4
Kowatz Helm. Schrein. Dillinger Str. 469¹/₄
Krach Arth. Just.ass. Schillerstr. 2a
Krah Adolf H.arb. Frdr.-Ebert-Str. 3
Krah Frzka. Zimmermäd. Zirgesheimer Str. La.
— Joh. Bb.unt.aufs. Zirgesh. Str. La.
— Joh. H.arb. Zirgesheimer Str. La.
— Jos. H.arb. Zirgesheimer Str. La.
— Irmg. Hausang. Zirgesh. Str. La.
Krahl Karh Kfm. Parkstr. 2
— Rich. Bergm. Parkstr. 2
Kranert Kurth Sold. Hans-Denk-Str. 50
— Sigrid Fris. Hans-Denk-Str. 50
Kratzer Rom. Just.insp. Rölsstr. A 29
Kratzmeier Ant. Gesch.inh. Berger Allee 276¹/₉
Kraus Ant. Stud.prof. i. R. Joh.-Enderle-Str. 5
— Liesel. Heimarb. Berger Vorst. 273
— Walb. Hausang. Hl.-Kreuz-Str. 211
Krause Frdr. t. Ang. Parkstr. 12
— Gust. Vers.ltr. Gg.-Regel-Str. 1
— Waldem. Bauh.arb. Parkstr. 32
Kraut Engelb. Verm.wart Pflegstr. 237¹/₂
— Herm. Bäck. Pflegstr. 237¹/₂
— Horst Maur. Pflegstr. 237¹/₂
— Leo Schloss. Pflegstr. 237¹/₂
— Rud. H.kraft Pflegstr. 237¹/₂
Kraye Alfr. Pfört. Obermayrstr. 12
Krebs Heinz Bb.zugf. Dietrichstr. 13
— Norb. Verm.wart Frdr.-Ebert-Str. 10
Kreck Emilie Verk. Schwemmerstr. 16
— Maria H.arb. Oelgasse 357
Krejschi Joh. Bb.arb. Industriestr. 19
Kremer Hel. Hsang. Hl.-Kr.-Str. 212
— Horst Südstr. 24
— Ida Filzschuhfabrikat. Südstr. 24
— Jos. Maur. Sallinger Siedlg. 16
— Kunib. Betr.ltr. Südstr. 24
Krenn Ther. Hausfr. Bahnhofstr. 467¹/₂
— Willib. Dr. Zahnarzt Hindenburgstr. 113 Whg. Berger Allee 276¹/₄
Kretschmer Kurt Bb.werkführ. Industriestr. 13
Kretzinger Günth. Rechtsanw. Berger Vorstadt 289
Kreus Pet. Bildh. Gg.-Regel-Str. 15
Kreuzer Mart. Schrein. Kronengasse 142
Kreyenberg Heinz Sold. Seb.-Franck-Str. 11
Krieger Hans Büchsenmachermeister Bäckerstr. 6 ☞ 563
— Hans sen. Kraftf. Schodererstr. 11
— Hans Schreibw.hdl. Berger Vorstadt 276 Whg. Kremerstr. 2
— Ida Bk.ang. Bäckerstr. 6
— **M. Krieger Waffen** und Sportartikel Bäckerstr. 6 ☞ 563
Kriegisch Math. We. Reichsstr. 12a
Kristofsky Otto Masch.schloss. Mich.-Imhof-Str. 11
Kroczeck Hans Dr. prakt. Arzt Augsb. Str. 449¹/₂
Kröll Ther. Hausfr. Benno-Bened.-Str. 47
Kroh Marian. Rentn. Gg.-Regel-Str. 12
Krommer Marg. H.arb. Zirgesheimer Str. La.
— Maria Hausfr. Zirgesh. Str. La.
Kronenbrauerei
© **Kronenbrauerei Otto Abbt KG III** Berger Vorstadt 276¹/₂ ☞ 631/632 siehe Anzeige Karton Gewerbetell
Kronthaler Herb. Reg.insp. Benno-Bened.-Str. 21
— Ludw. P.ob.sekr. i. R. Nordstr. 5



Wohn- und Schlafzimme, Küchen,
Polstermöbel, Matratzen, Teppiche
eigene SCHREINEREI

Möbel Schwarz

Donauwörth
Kapellstraße 9, Telefon 381



Krüger Ewald. Sold. Seb.-Franck-Str. 1
 — Max Rentn. Parkstr. 28
 Krug Aug.e Gesch.inh. Kapellstr. 31
 — Berta Pens. Amaliastr. A 12
 © C. W. Krug *HR* Drogerie
 Kolonialwaren - Foto
 Reichsstr. 24 ☎ 2397 - gegr. 1839 -
 — Emil Maur. Nordstr. 33
 — Maria We. Bürgerspital 52
 Krumpoch Bernd Bahnhofstr. 33
 — Frz. t. Bb.ob.insp. Bahnhofstr. 33
 — Sigr. Verw.ang. Bahnhofstr. 33
 Kruse
 Käthe Kruse Puppen GmbH. *HR*
 Donauwörth Kapellstr. 36 ☎ 417
 Kuboth Gotth. Verw.ang. Schmid-
 garten 40
 Kuchenbauer Frz. Grafk. Joh.-Tra-
 ber-Str. 9
 — Ingeb. Gesch.inh. Benno-Bened.-
 Str. 55
 — Manfr. Dr. Amtsger.rat Weiden-
 weg 3a
 — Mart. El.mont. Oelgasse 347b
 — Mart. Just.hptw. Sallinger Sied-
 lung 30
 — Otto Grafk. Benno-Bened.-Str. 55
 Kuckertz Hch. Ob.ing. Reichsstr. 43
 Kürbel Maria Hausfr. Hadergasse 232
 Kufner Anna Stenotyp. Pflugstr. 258
 — Ant. Schachtmstr. i. R. Pflug-
 str. 237^{1/2}
 — Erich Sold. Seb.-Franck-Str. 1
 — Ludwig Kufner „Möbel-Kufner“
 Pflugstr. 258 ☎ 2400
 Kühn Matthäus Kr.gart.bauinsp.
 Berger Allee A 4
 Kühne Erich Ing. Mich.-Imhof-
 Str. 34
 Kühnel Günt. Bonbonkoch. Gg.-
 Regel-Str. 10
 — Hub. Chemigr. Zirgesheim. Str. 32
 — Karl Bauarb. Zirgesheimer Str. 34
 — Konr. Elektr. Zirgesheimer Str. 36
 Kühner Frz. Idw. Arb. Kloster-
 gasse 322
 Kumpfel Berta We. Joh.-Enderle-
 Str. 2
 — Gertr. kfm. Ang. Joh.-Enderle-
 Str. 2
 Kürschner Theob. Dr. Dipl.kfm.
 Nordstr. 43
 Kuffer Mathäus Reg.ob.insp. Park-
 str. 30
 Kuhn Alfr. Vertr.ang. Mich.-Imhof-
 Str. 26
 — Edith Vertr.ang. Mich.-Imhof-
 Str. 26
 — Rud. Buchh. Zirgesheimer Str. La.
 Kuhnert Leo Lag.arb. Mich.-Imhof-
 Str. 9
 Kuhnt Mart. Kraftf. Parkstr. 17
 Kukulus Günt. Angest. Mich.-Imhof-
 Str. 20
 Kulzer Erw. Sold. Seb.-Franck-
 Str. 11
 Kundinger Alfr. Masch.setz. Schmid-
 garten 17
 — Horst Buchdr. Schmidgarten 16
 — Wilh. Angest. Schmidgarten 16
 — Xav. Schulw. Spindeltal 1
 Kunowski Ingrid Krank.schwest.
 Zirgesheimer Str. 31
 — Maria Pens. Zirgesheimer Str. 31
 — Paul Ing. Zirgesheimer Str. 31
 — Siegr. Konstr. Zirgesheim. Str. 31
 Kunz Ant. Bb.geh. Bahnhofstr. 33
 — Elis. Hausfr. Ried 99

Kunz Frz. Gärt. Bahnhofstr. 467^{1/8}
 — Xav. F. Schachtmstr. Amaliastr.
 A 21
 Kunze Maria Hausfr. Ad.-Stifter
 Weg 2
 — Martha Hausfr. Zirgesheimer
 Str. 444^{1/8}
 Kunzmann Gottfr. Ob.reg.baurat
 Stadthof 5
 — Jos. Schuhmach. Bäckerstr. 252
 Whg. Kugelplatz 124
 — Jos. Schuhm. Hadergasse 227
 — Lotte Apotheke. Stadthof 5
 — Marg. Hausfr. Kappeneck 263
 Kupfahl Bernd Sold. Benno-Bened.-
 Str. 36
 Kupferschmidt Jos.a Hausfr. Dillin-
 ger Str. 468^{1/4}
 Kursawe Alfr. Kraftf. Schmid-
 garten 11
 Kurz Aug. Schweiß. Schlesierstr. 3
 — Doroth. Bedien. Weidenweg 3
 — Heinz H. Angest. Zirgesheimer
 Str. 444^{1/7}
 — Rolf Flugz.bauer Zirgesheimer
 Str. 444^{1/7}
 — Ros. Angest. Zirgesh. Str. 445
 — Wilh. kfm. Ang. Zirgesheimer
 Str. 444^{1/7}
 Kurzeja Irene H.arb. Kapellstr. 27b
 Kutschenreiter Jos. Fernm.revis.
 Gg.-Regel-Str. 4
 Kutscher Walt. Bb.ob.zugf. Bahnhof-
 str. 35
 Kutteneich Jos. Bauh.arb. Nord-
 str. 23
 — Lor. Malergesch. Südstr. 4
 — Maria Hausfr. Hirtenberg 139
 Kutzer Anna Hausfr. Ad.-Stifter-
 Weg 1
 — Gerda Stenotyp. Ad.-Stifter-Weg 1
 — Gertr. Bk.ang. Ad.-Stifter-Weg 1
 Lacher Alois Masch.schloss. Kappene-
 ck 10
 — Alois städt. Vorarb. Kappeneck 10
 — Ant.e Hausfr. Pflugstr. 239
 Ladstetter Frz. Buchdr.mstr. Mühl-
 weg 258^{1/5}
 Lammel Ingeb. St.ass. Mich.-Imhof-
 Str. 10
 — Karin St.ass. Mich.-Imhof-Str. 10
 — Willi Just.hptw. Mich.-Imhof-
 Str. 10
 Lämmermeier Herb. Verk. Augsburg-
 er Str. 449^{1/5}
 Landes Mart. Bb.betr.aufs. Schwem-
 merstr. 11
 — Mich. H.arb. Kugelplatz 123^{1/2}
 Lang Anna Hausfr. Kugelplatz 119
 — Ant. Prokur. Südstr. 11
 — Frz. Elektr. Kirchhof 196
 — Frz. Ob.steuers. Sallingersiedlg. 12
 — Frzka. We. Ad.-Stifter-Str. 6
 — Gg. H. kfm. Ang. Kirchhof 196
 — Joh. Pol.mstr. Ad.-Stifter-Weg 3
 — Maria Hausfr. Kirchhof 196
 — Mich. Fris.geh. Reichsstr. 45
 — Mich. Fris. Wilder Garten 26
 — Siegr. Fris. Kugelplatz 119
 Lange Frzka. Hausfr. Schodererstr. 11
 — Ingeb. Näh. Schodererstr. 11
 — Wern. Elektr. Schodererstr. 11
 Langer Amal. Rentn. Südstr. 32
 — Edm. Bb.gep.arb. Dillinger
 Str. 477^{1/5}
 — Edm. Dillinger Str. 477^{1/5}
 — Emilie H.arb. Nordstr. 20
 — Erna Hausfr. Kaibachsiedlung
 — Eug. Buchdr. Dillinger Str. 477^{1/5}

Langer Karl Schneid. Reichsstr. 3
 — Manfr. Bauschloss. Reichsstr. 3
 — Otm. Sold. Berger Vorstadt 269
 — Waltr. Hausgeh. Bäckerstr. 1
 Langhammer Ros. Rentn. Hinden-
 burgstr. 69
 Langlotz Joach. Reisend. Bäcker-
 str. 13
 Langner Erich Dr. Arzt Berger
 Allee 275^{1/8}
 Lanninger Frz. Angest. Bahnhof-
 str. 467^{1/8}
 — Joh. Kunstmal. Schmidgarten 1
 Langner Selma Verk. Zirgesheimer
 Str. 56
 Laschinger Osk. kfm. Ang. Goethe-
 str. 8
 — Wolfg. Brau. Gartenstr. 4
 Laub Karl Polster. Mich.-Imhof-
 Str. 14
 Laue Heinz Sold. Hans-Denk-Str. 56
 Lautenschlager Ros. Krankenschw.
 Schwemmerstr. 2
 Lebedew Elvira kfm. Ang. Zirges-
 heimer Str. 31
 — Eugen Lebedew Vulkanisierwerk-
 stätte Autoreifen
 Zirgesheimer Str. 31 ☎ 833
 s. Anz. Kartonbl. Gewerbe
 Lech-
 © Lech-Elektrizitätswerke AG *HR*
 Augsburg, Betriebsbüro Donau-
 wörth Weidenweg 1a ☎ 536
 Lecher Otto Install. Zirgesheimer
 Str. 48
 Lechner Frz. Autoschloss. Augsburg-
 er Str. 450^{1/5}
 — Otto Bb.arb. Dillinger Str. 469^{1/4}
 — Xav. Pens. Görzstr. 11
 Leckel Jos. El.mont. Gg.-Regel-Str. 1
 — Karol. Hausfr. Schmidgarten 21
 — Urs. Verw.ang. Gg.-Regel-Str. 1
 Lederer Hch. Bb.hpt.sekr. Joh.-
 Enderle-Str. 17
 — Walt. Sold. Joh.-Enderle-Str. 17
 Lederle Ernst Verw.ang. Off.-
 Schmid-Str. 7
 — Hildeg. Rentn. Kronengasse 136
 Leger Alois kfm. Ang. Schuster-
 gasse 251^{1/2}
 — Anna Hausfr. Schustergasse 251^{1/2}
 — Rud. kfm. Ang. Schuster-
 gasse 251^{1/2}
 Lehmann Frz. Korbmach. Bahnhof-
 str. 464
 — Hans J. kfm. Ang. Reichsstr. 45
 — Ther. Hausfr. Mich.-Imhof-Str. 32
 — Willy Verw.ang. Gg.-Regel-Str. 17
 Lehnert Adolf kfm. Ang. Mich.-Im-
 hof-Str. 32
 — Maria Rentn. Mich.-Imhof-Str. 32
 Leicht Frz. Bb.unt.aufs. Bahnhof-
 str. 477^{1/5}
 Leidel Jos. Buchdruck. Glückstr. 5
 Leinfelder Angel. Verk. Bahnhof-
 str. 467
 Leininger Lidw. Festonier. Ried 56
 Leinauer Jos. Bb.beamt. Industrie-
 Str. 21
 Leinweber Rud. t. Zeichn. Mich.-
 Imhof-Str. 36
 Leiß Herm. Schloss. Friedenstr. 1
 — Maria Rentn. Friedenstr. 1
 — Rudi Verm.wart Friedenstr. 1
 Leitmeier Hans Masch.schloss. Zir-
 gesheimer Str. 46
 Leitmeir Aug. Verw.insp. Obermayr-
 str. 12

Bauwarengroßhandlung
 Betonwerk

Albert Sibinger KG

Donauwörth, Schließfach 1
 Dillinger Straße 470^{1/5}
 Fernruf 718



Leitner Rup. t. Ang. Ad.-Stifter-Str. 10
 Leix Frdr. Schloss. Görzstr. 16
 — Günt. kfm. Ang. Görzstr. 16
 — Joh. Bb.ob.sekr. a. D. Görzstr. 16
 Lembeck Agathe We. Dietrichstr. 14
 — Elis. Schneid. Dietrichstr. 14
 Lemberg Rud. t. Revis. Parkstr. 20
 Lemke Günt. Ang. Ad.-Stifter-Str. 6
 Lemmermeyer Bab. We. Bürger-
 spital 52
 Lempka Herb. Just.ob.wachtmstr.
 Pflegstr. 217
 Lenz Luise Verw.ang. Parkstr. 46
 — Ther. Hausfr. Pflegstr. 293¹/₄
 — Wern. Sold. Seb.-Franck-Str. 9
 Leonhardt Anni kfm. Ang. Lange-
 markstr. 2
 — Erich Vers.ang. Obermayrstr. 19
 — Wilh. Res.lokf.anw. Kapellstr. 20a
 Lepach Hans Druck.h.arb. Kapell-
 str. 40
 Leser Anna Näh. Schillerstr. 8
 — Karl P.ob.sch. i. R. Schillerstr. 8
 Lessmann Frz. Bb.beamt. Industrie-
 str. 13
 Leßner Hch. Amtsanw. i. R. Schek-
 kenhoferstr. A 13
 — Ingeb. Stud.rät. Scheckenhofer-
 str. A 13
 Leuchtenmüller Hub. Steinmetz
 Augsburg Str. 446¹/₉
 — Joh. Steinhau. Augsburg
 Str. 446¹/₉
 Leuchte Wern. Spengl. Oel-
 gasse 350¹/₂
 Leutbecher Benno Dreher Ried 80
 Libera Joh. Gärtm.mstr. Dillinger
 Str. 481a Kiosk
 — Joh. Lebensm. Dillinger Str. 481
 Lichtenstein Willi Kraftf. Park-
 str. 32a
 Lieb Ther. Hausfr. Gg.-Regel-Str. 6
 Liebernackel Charl. Ang. Zirges-
 heimer Str. 444¹/₈
 — Kurt Werkmstr. Zirgesheimer
 Str. 444¹/₈
 Liebhäuser Dora Mont.helf. Pfleg-
 str. 236
 — Ernst Bod.leg. Dillinger Str. 468¹/₆
 — Kurt Verm.ang. Obermayrstr. 17
 — Wilh. Molk.fachm. Parkstr. 36a
 — Wilh. Schrein. Obermayrstr. 17
 Liebisch Herb. Bb.assist.anw. Bahn-
 hofstr. 477¹/₃
 — Ludw. Bb.hpt.sekr. Bahnhof-
 str. 477¹/₃
 Liebnitzky Maria Abtlg.ltr. Schmid-
 garten 1
 Liepert Gg. Packer Ruhetal 266¹/₅
 — Maria Schneid. Kapellstr. 44
 Whg. Gartenstr. 16
 — Maria Schneid. Obermayrstr. 14
 Liepold Math. Just.ob.insp. i. R.
 Schwemmerstr. 1
 Lietzke Annem. Verk. Dillinger
 Str. 487¹/₃
 — Hans J. kfm. Ang. Dillinger
 Str. 487¹/₃
 Limmer Kresz. Reinem.fr. Prome-
 nade 431
 — Walt. Masch.schloss. Prome-
 nade 431
 Linder Joh. Gastw. Augsburg
 Str. 446
 Lindmeier Joh. Masch.schloss. Bäk-
 kerstr. 2
 Lindner Alois Kraftf. Mich.-Imhof-
 Str. 34
 — Erna We. Dietrichstr. 13
 — Gg. Masch.arb. Bahnhofstr. 465
 — Hch. Bb.kraftf. Zum Thäle 9
 — Hch. Bb.triebw.führ. Zum Thäle 9
 — Maria Hausfr. Mich.-Imhof-Str. 7

Lindner Mich. Spitalbenef. Heilig-
 Kreuz-Str. 215
 — Rud. Rentn. Hans-Denk-Str. 3
 — Wilh. Koch Härpferstr. 470¹/₃
 Lindt Aug. Bb.beamt. i. R. Zirges-
 heimer Str. 56
 — Wern. Bb.bed. Zirgesheimer Str. 56
 Linert Ad. Schmied Zirgesh. Str. La.
 — Konr. Heiz. Mich.-Imhof-Str. 11
 Link Diet. Kraftf. Dillinger Str. 468¹/₉
 — Gg. Omnibusbetr. Bahnh.str. 467¹/₅
 — Gg. Mietauto Dillinger Str. 468¹/₉
 Linke Frdr. Rentn. Ad.-Stifter-Weg 3
 Lippert Frdr. Dr. Ob.stud.rat a. D.
 Promenade 437¹/₂
 — Joh. Bb.ob.betr.wart i. R. Bahn-
 hofstr. 37
 Lis Helm. Kfm. Pflegstr. 233
 List Julian. Pens. Görzstr. 16
 — Karl kfm. Ang. Görzstr. 16
 Littfin Doroth. Bk.ang. Dillinger
 Str. 468¹/₃
 — Max Bez.ltr. Dillinger Str. 468¹/₃
 Litzel Herm. Brauer Schillerstr. 8
 — Walb. H.arb. Schillerstr. 8
 Lochschmidt Hub. Mal. Augsburg
 Str. 446¹/₂
 Loders Maria Krank.schw. West.
 Schwemmerstr. 2
 Loeffelad Ingeb. Schellenberger Hof
 — Jos.e Hausfr. Schellenberger Hof
 — Sigr. Chem.techn. Schellenberger
 Hof
 Löffelmeier Alb. Kraftf. Schwemmer-
 str. 13
 Löfflath Bernh. t. Ltr. i. R. Sallinger-
 straße 8
 — Rita Ang. Sallinger Str. 8
 — Soph. Hausfr. Färberberg 134
 Löffler Andr. Gesch.inh. Dillinger
 Str. 471
 — Gg. Angest. Südstr. 3
 — Jos. Magaz. Nordstr. 39
 — Xav. Bb.sekr. Dillinger Str. 475
 Löhner Marg. Rentn. Kapellstr. 30
 Loeprecht Henning Stud. Scheipl-
 str. 456¹/₃
 — Karl Loeprecht Dr. pr. Arzt Bahn-
 hofstr. 467¹/₃ Whg. Scheiplstr. 456¹/₃
 Löw Anna We. Südstr. 62
 — Max Schmied Mich.-Imhof-Str. 36
 Löwe Willi Kraftf. Gg.-Regel-Str. 5
 Löwen
 ⊙ Löwen-Apotheke IR Reichsstr. 27
 Loh Gg. Kraftf. Schwemmerstr. 12
 Loibl Carl Gemischtw. Pflegstr. 293¹/₃
 — Hans Reg.rat Pflegstr. 293¹/₃
 — Jos. Rechtsanw. Pflegstr. 293¹/₃
 — Magd. Spk.ang. Pflegstr. 293¹/₃
 Lorenz Ad. Stud.ass. Dillinger
 Str. 471¹/₃
 — Anna Hausfr. Gg.-Regel-Str. 7
 — Frz. Pol.mstr. Gg.-Regel-Str. 7
 — Günt. Dreher Gg.-Regel-Str. 7
 — Leop. Arb. Gg.-Regel-Str. 15
 — Maria Säugl.schw. Hindenburg-
 str. 106
 Losert Alois P.ob.schaffn. Garten-
 str. 12
 Loth Lisb. Hausfr. Weidenweg 10
 Lubich Erw. Harmonikamach. Gar-
 tenstr. 8
 — Wilh. Musikinstr. Dill. Str. 468¹/₄
 Luderschmid Hed. Hausang. Kloster-
 str. 322
 Ludwig Erika Näh. Mich.-Imhof-Str. 6
 — Hedw. Hausfr. Mich.-Imhof-Str. 6
 — Maria Hausfr. Kapellstr. 24
 — Max Sold. Seb.-Franck-Str. 9
 — Siegr. kfm. Ang. Promenade 431
 Lüftl Joh. Landw.ass. Friedenstr. 6
 Luft Frdr. P.ass. a. D. Bürgerspital 52
 — Fritz Bb.ob.schaffn. Dillinger
 Str. 475
 Luhm Erna Angest. Amaliastr. A 6

Lukas Erich Verw.ang. Friedenstr. 5
 — Frz. Metzgmstr. Berger Allee 276¹/₄
 — Joh. kfm. Ang. Friedenstr. 5
 Lutz Kasp. Schachtmstr. Obermayr-
 str. 12
 — Maria Ord.schw. Klosterg. 322
 — Ther. Ord.schw. Klostergasse 322
 Lux Willy Vertr. Off.-Schmid-Str. 5
 Mack Anna Milchhdr. Dill. Str. 483¹/₇
 — Ant. Buchh. Nordstr. 32
 — Diet. Gg. Apoth. Reichsstr. 56
 — Frz. Milchgesch. Off.-Schmid-Str. 2
 Whg. Dillinger Str. 483¹/₇
 — Gg. Apothekenbes. Reichsstr. 56
 — Herm. Nordstr. 32
 — Maria Hausfr. Förgstr. 1
 — Wern. Finanzanw. Nordstr. 32
 Märtins Ernst Sold. Augsburg
 Str. 447¹/₃
 März
 ⊙ W. März Strickw.fabr. GmbH IR
 Kapellstr. 29
 Mäser Leo Spengl. Berger Allee 276¹/₇
 Magel Loth. Reg.rat Benno-Bened.-
 Str. 59
 Mager Erna Gesch.inh. Hindenburg-
 str. 68¹/₂
 — Herb. Schrifts. Hindenburgstr. 68¹/₂
 — Wilh. Kfm. Reichsstr. 42
 Mahl Felix H.arb. Oelgasse 346
 Mahler Frdr. Sold. Parkstr. 27
 Mahn Elis. Verk. Schellenberger Hof
 Mai Karl Bäck. Ried 60
 Maier Frdr. Werkmstr. Nordstr. 15
 — Gg. Berufssch.dir. Wilder Garten 2
 — Günt. P.schaffn. z. A. Oelgasse 353
 — Hedw. Angest. Sallinger Siedlg. 19
 — Helm. Elektr. Parkstr. 14
 — Jos. Bb.lokführ. Dietrichstr. 15
 — Jos. Kraftf. Ried 95a
 — Jos.e Rentn. Oelgasse 353
 — Otto Radiomech. Weidenweg 4
 — Paul Gesch.inh. Reichsstr. 13
 — Rol. Bäck. Weidenweg 10
 — Walt. Masch.schloss. Parkstr. 14
 Maiershofer Mart. Masch.schloss.
 Südstr. 20
 Maihöfner Mich. Hdl.vertr. Röls-
 str. A 37
 Mailänder Gg. Maur. Ruhetal 266
 Mair Ulrich Baggerf. Augsburg Str. 449¹/₃
 Malcher Emma We. Schwemmerstr. 12
 — Hanne Buchh. Bäckerstr. 1
 — Heinz Elektr. Schwemmerstr. 12
 Mallow Ilse Gg.-Regel-Str. 14
 Maltzahn Emil Schloss. Ad.-Stifter-
 Weg 1
 Malz Appol. Sekr. Kapellstr. 40
 — Eug. Flachdr.lehrmstr. Benno-
 Bened.-Str. 27
 — Frzka Stud. Benno-Bened.-Str. 18
 ⊙ **Offsetdruckerei**
Robert Malz KG IR
 Kapellstr. 40 ☎ 791
 Malzahn Anna P.ass. Gartenstr. 12
 Mame Doroth. We. Oelgasse 350¹/₂
 — Hch. Dipl.ing. Joh.-Enderle-Str. 9
 — Ulr. Joh.-Enderle-Str. 9
 — Walt. Joh.-Enderle-Str. 9
 Mandlik Eleon. Anw.geh. Schwem-
 merstr. 11
 — Gerh. Just.insp. Schwemmerstr. 11
 — Maria Hausfr. Schwemmerstr. 11
 Mang Joh. t. Ang. Obermayrstr. 19
 — Ren. kfm. Ang. Obermayrstr. 19
 Mangold Rud. Stud.Prof. Wilder Gar-
 ten 21
 Mannert Frz. Bb.sign.abr. Dillinger
 Str. 470
 Marien
 ⊙ **Marien-Apotheke Inh. Georg Mack**
IR Reichsstr. 56 ☎ 513
 Mark Maria Ord.schw. Promenade 426
 Markert Joh. Bb.ob.sekr. Bahnhof-
 str. 477¹/₃

- Marksteiner Günth. Schloss. Schmid-
garten 38
— Manfr. P.schaffn. Schmidgarten 38
— Maxim. Verw.ang. Schmidgarten 38
Martin Adam Zirgesheimer Str. 38
— Ant. Schloss. Zirgesheimer Str. 38
— Erh. kfm. Ang. Amaliastr. A 25
— Erh. Krafft. Amaliastr. A 25
— Mathias Bb.betr.ob.mstr. Am Zei-
sig 428¹/₂
Martini Frz. Dr. Arzt Benno-Bened.-
Str. 53
Maruhn Gg. Sold. Parkstr. 28
Marx Pet. Mont. Nordstr. 28
Matitschka Emma Hausfr. Parkstr. 48
— Rud. Verw.ang. Schmidgarten 38
Matzner Erw. Metzg. Hl.-Kreuz-
Str. 212
— Ign. Harb. Zirgesheimer Str. La.
Maußner Jos. Bb.ob.sekr. i. R. Härp-
ferstr. 470¹/₄
Mayer Amal. Bk.ang. Pflögstr. 237
— Anna Hausfr. Sonnenstr. 373
— Anni Arb. Sonnenstr. 373
— Ant. kfm. Ang. Gartenstr. 16
— Frz. Schrein.mstr. Südstr. 54
— Fritz Ob.wachtmstr. Sonnenstr. 385
— Gern. Dekor. Südstr. 54
— Gertr. kfm. Ang. Görzstr. 4
— Herm. Betr.ltr. Berger Allee A 19

Hermann Mayer
Möbel — Innenausbau
Qualitäts-Fenster und -Türen
DONAUWÖRTH
Berger Allee A 19 · Telefon 659

- Hub. t. Zeichn. Gartenstr. 16
— Jos. Bb.betr.mstr. Dietrichstr. 15
— Jos. t. Ang. Berger Vorst. 274¹/₂
— Jos. kfm. Ang. i. R. Rölsstr. A 15
— Karl Vorhänge Sonnenstr. 382
— Karol. Hausfr. Sonnenstr. 382
— Mich. Krs.ob.amtm. Görzstr. 4
— Nikol. Ob.mont. Gartenstr. 16
— Reinh. Angest. Reichsstr. 51
— Ros. Lehrköch. Hl.-Kreuz-Str. 211
— Ros. Oberin Promenade 426
— Urs. Hausfr. Mönchshaustr. 3
— Waltr. Stenotyp. Südstr. 54
— Wern. H. Gärt. Südstr. 54
— Wern. Praktik. Görzstr. 4
— Xav. Gesch.teilh. Schusterg. 251¹/₂
Mayerföls Karl t. P.sekr. Dillinger
Str. 468¹/₂
Mayershofer Alois Schrein. Röls-
str. A 34
— Frz. Landw. Rölsstr. A 34
— Frz. W. Metzgmstr. Bäckerstr. 12
— Karl Viehhdl. Pflögstr. 240¹/₂
— Kresz. Haush. Promenade 431
— Mart. Fleischerei Bäckerstr. 12
— Max Metzg. Sallinger Siedl. 19
Mayershofer Paula Näh. Rölsstr. A 34
Mayinger Herm. P.ob.schaff. Nord-
str. 11
Mayr Andr. Bürg.mstr. Südstr. 40
— Alfons Bb.ob.sekr. Gartenstr. 3
— Alfr. kfm. Ang. Gartenstr. 3
— Andr. u. Joh. Mal.gesch. Bäcker-
str. 11
— Anna Gesch.inh. Bäckerstr. 11
— Anna Hausfr. Berger Allee 276¹/₂
— Anna Rentn. Kappeneck 268
— Ant. O.steu.sekr. Parkstr. 39
— Ant. Zollbeam. Ad.-Stifter-Str. 4
— Bruno Stud.rat Förgstr. 17
— Centa Schneid.gch. Sallingerstr. 7
— Frz. X. Bb.zugsch. Schmidgarten 21

- Mayr Gabr.e Verw.ang. Kapp.eck 268
— Helm. Klischeeätz. Gartenstr. 3
— John. Gesch.inh. Bäckerstr. 11a
— Jos. t. Ang. Reichsstr. 43
— Maria Landw. Ried 92
— Ther. Bäckerei Kapellstr. 6
— Ther. We. Förgstr. 17
— Xav. Schrein. Zum Thäle 12
Mayrshofer Ala. Schneid. Sonnen-
str. 386
— Amal. Kontor. Sonnenstr. 386
— Philom. Rentn. Sonnenstr. 386
— Rosa Hausfr. Münzgasse 205a
Mebes Ilse Stenotyp. Parkstr. 22
— Wilh. t. Ang. Parkstr. 22
Meckermann Gust. Maschin. Augs-
burger Str. 446¹/₂
Mecklinger Ant. Bb.res.lockf. Sallin-
gersiedlg. 25
— Ant. Ob.zugf. a. D. Berger
Allee A 2
Mederle Alf. Privat. Bürgerspital 51
— Alf. Spark.ang. Nordstr. 38
Medizinal-
○ Mediz.-Drog. Romerios Nachf. HR
Sonnenstr. 360
Medl Karl Heiz. Joh.-Traber-Str. 21
Mehnert Gerh. Hpt.prüf. i. R.
Schmidgarten 31
— Gert Kond. Schmidgarten 31
— Roesem. Kind.erzieh. Schmid-
garten 31
Meier Alois Schloss. Zum Thäle 8
— Emmy Molk.prod. Zum Thäle 8
— Hans t. Ang. Parkstr. 10
— Joh. Bb.betr.wart Dillinger Str. 484
— Jos. Flugz.bau. Zirgesheimer Str. 52
— Jos.a Ob.sekr. a. D. Oelgasse 348
— Marg. Haush. Oelgasse 348
— Max Lg.arb. Südstr. 10
— Walb. Schneid. Oelgasse 348
— Walt. Elektr. Südstr. 10
Meiershofer Xav. F. Kfm. Kugel-
platz 124¹/₄
Meierhuber Maria Hausfr. Augs-
burger Str. 450¹/₂
— Xav. Bierbr. Schmidgarten 27
Meierlohr Ingr. Angest. Härpfer-
str. 471¹/₄
— Luise Hausfr. Dillinger Str. 471¹/₄
Meindorfner Ed. Kreisk.verw.
Promenade 437¹/₂
— Fanny Gesch.teilh. Prome-
nade 437¹/₂
— Mart.a Pens. Härpferstr. 470¹/₂
Meindl Karl Pol.hptw. Kapellstr. 46
Meißner Erich Sold. Parkstr. 13
Meitinger Eug. Buchdr. Berger
Vorstadt 272
— Frz. Repr.fotogr. Berger
Vorstadt 272
— Jos. Kraftf. Berger Vorst. 272
Meixner Hch. Schloss. Ad.-Stifter-
Str. 10
Melcer & Co. KG. Möbel Pflögstr. 294
Melzer Vikt. kfm. Ang. Ad.-Stifter-
weg 3
Mende Siegf. Pol.beamt. Schiller-
str. 2a
Menner Horst Kraftf. Gg.-Regel-
Str. 14
— Kresz. Bäck.mstr.we. Hindenburg-
str. 64
— Otto Menner Bäckerei - Konditorei
Hindenburgstr. 64 ☎ 560
Menzel Marg. Rentn. Dietrichstr. 22

Mergel

Josef Mergel & Sohn
Baugeschäft
DONAUWÖRTH
Kapellstraße 34 · Telefon 2105

- Jos. jun. Gesch.teilh. Kapellstr. 34
— Jos. sen. Maur.mstr. Mich.-Imhof-
str. 19
— Leonh. Masch.setz. Spindeltal 359
— Leonh. Spark.ang. Spindeltal 359
Merkel Mich. Masch.schloss. Benno-
Bened.-Str. 2
— Pet. Masch.schl. Benno-Ben.-Str. 2
— Wilh. Ing. Benno-Bened.-Str. 2
Merkle Maria Schneid. Dillinger
Str. 468¹/₂
— Seb. Gesch.inh. Dillinger Str. 468¹/₂
Merkstallinger Mina Hausfr. Zirges-
heimer Str. La.
Mermi Marian. Buchbind. Jenis-
gasse 290
Mertl Hch. Bb.ob.zugf. Dietrichstr. 8
Merz Karl Masch.schloss. Parkstr. 26
— Kresz. Hausfr. Sallingersiedlg. 17
— Marian. Laborgeh. Jenisgasse 290
— Walt. Schloss. Sallingersiedlg. 17
Merz Wilh. Kraftf. Parkstr. 4
Messerer Karl Kontroll. Joh.-Enderle-
Str. 11
Metz Jos. Just.aush. Berger Vorst. 275
— Jos. Just.ob.wachtmstr. Mich.-
Imhofstr. 28
Metzgen Hildeg. Pens. Lange-
marckstr. 2
Metzger Eckh. Sold. Zirgesh. Str. La.
— Karl Mech. Dietrichstr. 18
Meyer Ant. El.mont. Sonnenstr. 371
— Ant. städt. Arb. Oelgasse 352a
— Gertr. Joh. Traber-Str. 3
— Gust. Rentn. Schmidgarten 11
— Hans Meyer u. Söhne zentrale
Ölversorgungsanlagen, Öfen, Herde
Berger Allee 276¹/₄ ☎ 2463
— Wilh. Reg.bauinsp. Augsburger
Str. 450¹/₂
Meyr Rob. Bb.arb. Industriestr. 17
Michalski Frieda Näh. Hindenburg-
str. 106
Michel Ernst Vertr. Berger Vorst. 291
— Hub. Schuhm.mstr. Parkstr. 17
— Jos. Ang. Schwemmerstr. 17
— Jos.a Ord.kand. Klostersgasse 322
— Rol.e Finanzang. Schwemmerstr. 17
Michna Hildeg. Sekr. Weidenweg 11
Miehling Ant. Elektr. Schmidgarten 8
— Paul Masch.schloss. Görzstr. 20
Mielich Jos. kfm. Ang. Dillinger
Str. 486
Mielke Gg. Masch.schloss. Dietrich-
str. 22
Mihelj Fritz Kfm. Bahnhofstr. 466
Miller Alb. Dr. Tierarzt Schoderer-
str. 7
Miller Anna Ord.schwes. Kloster-
gasse 322/23
— Frzka. We. Kremerstr. 12
— Hildeg. Verw.ang. Bahnhofstr. 466
— Jos. Brauführ. Kappeneck 258¹/₂
— Leonh. Metzgmstr. Dillinger
Str. 481¹/₂
— Rol. t. Ang. Kappeneck 258¹/₂
— Wilh. Ing. Weidenweg 3a
Miltner Jos. Ob.stud.rat Frdr.-Ebert-
str. 11
— Klaus Frdr. Ebert-Str. 11
Minarik Amal. Köch. Berger
Allee 275¹/₂
— Jos. Vers.ang. Parkstr. 4

Bitburger Pils

ein weltbekanntes
Spezialbier

L. HIPPMANN

Donauwörth
Promenade 433
Telefon 486



Mistele Theo. Verw.rat Gg.-Regel-Str. 17
 Mittag Alois Bonbonkoch. Oelgasse 349^{1/2}
 Mittel Anna Pens. Bürgerspital 52
 — Karl Pens. Sallingersiedlg. 21
 Mitteldorf Jos. Dr. pr. Reichsstr. 40
 — Jos. Rechtsanw. Reichsstr. 40
 Mitschke Manfr. Sold. Seb.-Frank-Str. 5
 Moder Gust. Rentn. Wilder Garten 3 Möbel-
 ☉ Möbel-Küfner *HR* Pflegstr. 258 ☎ 2400
 Möbius Klaus Ing. Parkstr. 24
 Möhler Joh.a Modist. Reichsstr. 39
 Molke Karl Diamantschl. Mich.-Imhof-Str. 10
 Moll Arth. Zollbeamt. Obermayrstr. 19
 — Helm. Elektr. Obermayrstr. 19
 Montag Adolf Verw.ang. Parkstr. 2
 Moos
 ☉ Moos & Co. *HR* Radio Pflegstr. 291^{1/2}
 — Otto kfm. Ang. Schwemmerstr. 12
Moratti Ferdinaand Juwelier
Schmuck, Uhren Bäckerstr. 2
 Morawek Aloisia Rentn. Kapellstr. 29
 — Hans Fernm.hdw. Dietrichstr. 24
 Morche Jos. Dr. Studt.prof. i. R. Kremerstr. 2
 Morell Ludw. Verw.sekr. Ad.-Stifter-Str. 10
 Moser Diet. Praktik. Bahnhofstr. 467^{1/2}
 — Edeltr. Kontor. Kappeneck 265
 — Helm. Mech. Bahnhofstr. 467^{1/2}
 — Maria Rentn. Kappeneck 265
 — Mina Hausgeh. Reichsstr. 15
 — Osk. Spark.ob.insp. Bahnhofstr. 467^{1/2}
 — Theod. Kappeneck 265
 — Wilfr. Buchdr. Kappeneck 265
 Motz Frz. Polster.geh. Mich.-Imhof-Str. 9
 — Joh. Maur. Hindenburgstr. 65
 — Jos. Maur. Hindenburgstr. 65
 — Julie Hausfr. Hindenburgstr. 65
 Motzer Barb. We. Südstr. 6
 — Frz. Schrein. Südstr. 6
 — Helga H. kfm. Ang. Nordstr. 7
 — Wolfg. kfm. Ang. Nordstr. 7
 Motzkau Alfr. Sold. Hans-Denk-Str. 4
 Motzler Wilh. Bäckerei Pflegstr. 221
 Mowitz Gerd. Sold. Benno-Bened.-Str. 26
 Muck Alois Reg.sekr. Hans-Denk-Str. 22
 Mück Bruno Metzg. Dillinger Str. 481^{1/2}
 — Erich Vertr. Dillinger Str. 481^{1/2}
 — Gerl. Näh. Dillinger Str. 481^{1/2}
 — Jos. El.fahr. Dillinger Str. 481^{1/2}
 — Theod. Rentn. Dillinger Str. 481^{1/2}
 Mücke Edith Verw.ang. Obermayrstr. 15
 Mühleck Bernh. Elektr. Augsburg Str. 449^{1/2}
 — Mart. Amstger.wart i. R. Augsburger Str. 449^{1/2}
 Mühleidner Maria Landw. Berger Vorstadt 291
 — Wilh. ldw. Geh. Berger Vorst. 291
 Mühleis Martha Hsfr. Obermayrstr. 11
 Müller Frzka. Buchh. Gartenstr. 8
 Müller Ad. Schrein. Mich.-Imhof-Str. 1
 — Alb. Ob.steuerinsp. a. D. Gg.-Regel-Str. 9

Müller Alb. Postass. Ried 86
 — Alb. Sold. Parkstr. 30b
 — Berta Hausfr. Augsburg Str. WB.
 — Elis. Hausfr. Görzstr. 11
 — Erich Maur. Augsburg Str. BH
 — Frz. Angest. Mich.-Imhof-Str. 1b
 — Frz. Betr.aufs. Oelgasse 345
 — Frz. J. Dir. Benno-Bened.-Str. 5
 — **Franz Müller Lederhandlung** Hindenburgstr. 69 ☎ 524
 — Frz. Rentn. Obermayrstr. 15
 — Fred. t. Ang. Zirgesheimer Str. 46
 — Frieda Fußpflege Pflegstr. 271
 — Frieda Pens. Dietrichstr. 4
 — Gottfr. Kfm. Kugelplatz 115
 — Hans D. Angest. Görzstr. 11
 — Hans Gastw. Bahnhofstr. 468
 — Hedw. Hausfr. Nordstr. 30
 — Helm. Masch.bauing. Ried 87^{1/2}
 — Herb. Gürtl. Berger Vorstadt 271
 — Herb. Stellm. Parkstr. 10
 — Jos. Bb.schloss. Mich.-Imhof-Str. 6
 — Jos. Ob.ing. Parkstr. 16
 — Irmg. Hausfr. Weidenweg 3
 — Klaus Sold. Seb.-Frank-Str. 2
 — Lindem. Masch.schloss. Bahnhofstr. 462^{1/2}
 — Lor. Landw. Berger-Vorst. 284
 — Lor. ldw. Geh. Berger Vorst. 284
 — Maria Hausang. Hl.-Kreuz-Str. 211
 — Maria Krk.schw. Gg.-Regel-Str. 15
 — Phil. Buchhdl. Reichsstr. 26
 — Pia Gew.ob.leh. Dietrichstr. 4
 — Pia Stud. Parkstr. 16
 — Ros. Rentn. Reichsstr. 48
 — Sev. Rentn. Zirgesheimer Str. La.
 — Soph. Pens. Obermayrstr. 15
 Mündner Gerh. Ing. i. R. Umkehr 4
 Münzinger Arth. Elektr. Amaliastr. A 33
 — Luise Hausfr. Amaliastr. A 33
 Muff Emma We. Dillinger Str. 485
 Munk Emil Bb.res.lokf. Nordstr. 3
 Musäus Ernst Kfm. Benno-Bened.-Str. 11
 Muschik Anna Hausfr. Bäckerstr. 8
 Musik-
 ☉ **Musikhaus Anni Fleig *HR***
Musikinstrumente Kapellstr. 5
 ☎ 841
 Mußer Gg. Bb.schaffn. Dillinger Str. 475
 — Rich. Kalkulat. Ried 93
 Mutz Gg. El.schw. Pflegstr. 293^{1/4}
 Nachtmann Frz. Rentn. Spindeltal 331
 — Hans Verw.ang. Ad.-Stifter-Weg 1
 — Maxim. k. Ang. Ad.-Stifter-Weg 1
 Nader Alois H.arb. Kronengasse 159
 Naderer Berta Haush. Frdr.-Ebert-Str. 7
 — Hans Schneidermstr. Frdr.-Ebert-Str. 7
 Nägele Karl sen. Grupp.führ. Bahnhofstr. 462^{1/2}
 — Kresz. Lebensm. Bahnhofstr. 462^{1/2}
 Näpffe Christ.e Fuhrunt. Weidenweg 9
 Nagel Elis. Hausfr. Parkstr. 32b
 — Eug. Musikl. Reichsstr. 36
 — Ingn. Bb.ob.sekr. Am Zeisig 428^{1/2}
 — Max Malergesch. Pflegstr. 235
 — Max Mal.mstr. Wilder Garten 8
 Naß Siegf. Pol.beamt. Sonnenstr. 385
 Nassl Viktor Gesch.inh. Reichsstr. 58

Viktor Nassl

 Textil- und Bekleidungshaus
 Donauwörth
 Reichsstr. 58 · Telefon 449

 Nassl Wern. Text.kfm. Bärenberg 1
 Natterer Joh. Radiomech. Reichsstr. 35a

Radio-Natterer
 das Fachgeschäft
 für Radio — Fernseh — Phono
 DONAUWÖRTH
 Reichsstraße 35 · Telefon 863

 Naumann Hans kfm. Ang. Mich.-Imhof-Str. 5
 — Wern. Ing. Dillinger Str. 471^{1/2}
 Nebel Alois Kontroll. Dillinger Str. 480^{1/2}
 Nehmeyer W. Dr. Facharzt für Hals-, Nasen- u. Ohrenkrankheiten
 Praxis: Kapellstr. 21 ☎ 429
 Nestmeier Hans Gastw. Kapellstr. 14
 — Joh. jun. Gastw. Kapellstr. 14
 Whg. Weidenweg 3
 Netsch Adolf P.sekr. Gartenstr. 12
 Netter Ant. kfm. Ang. Weidenweg 10
 Neu Otto Lehr. Schwemmerstr. 1
 Neubauer Adam. Ord.priest. Hl.-Kreuz-Str. 211
 — Günt. Stud.rat Hans-Denk-Str. 1
 — Hedw. We. Hans-Denk-Str. 1
 — Joh. P.schaff. Hindenburgstr. 113^{1/2}
 — Leonh. t. Ang. Hindenburgstr. 113^{1/2}
 — Leonh. Wachm. Hindenburgstr. 113^{1/2}
 Neuber Kurt Verw.sekr. Dietrichstr. 12
 Neuburger Kresz. Pens. Amaliastr. A 10
 — Wilh. Verw.ang. Amaliastr. A 10
 Neudeck Johs. Masch.bauer Ried 91
 Neudert Manfr. Steuerinsp. Gg.-Regel-Str. 11
 Neugebauer Hub. Buchdr. Bäckerstr. 2
 — Rosa Web. Pflegstr. 237^{1/2}
 Neumann Ellen Kontor. Goethestr. 2
 — Frdr. Bonbonkoch. Goethestr. 2
 — Frdr. Ob.steuerinsp. Goethestr. 2
 — Gerhild. Säugl.schw. Goethestr. 2
 Neunteufel Adolf El.techn. Parkstr. 32b
 Neuper Ingeb. Dipl.dolmetsch. Dillinger Str. 477^{1/4}
 — Joh. Bb.ob.rat Dillinger Str. 477^{1/4}
 Neutert Günt. Bauarb. Mich.-Imhof-Str. 11
 Neuwirth Anna Druckereigeh. Dietrichstr. 20
 Niedermayer Erna Hausfr. Sallinger-Siedlung 22
 Nießner Selma Hausfr. Goethestr. 4
 Nietze Frieda Haush. Umkehr 3
 Nikasch Gust. Reg.ob.bauinsp. Gg.-Regel-Str. 9
 Nikl Gertr. Hsang. Bahnhofstr. 467^{1/2}
 Niklas Soph. Hausang. Promenade 426
 Nitsche Rich. Schuhm. Joh.-Enderle-Str. 23
 — Walt. Schloss. Mich.-Imhof-Str. 3
 — Wilh. H.arb. Pflegstr. 237^{1/2}
 Nitschmann Amal. We. Jenisgasse 290
 — Jos. kfm. Ang. Mich.-Imhof-Str. 38
 — Jos. Ladeschaff. i. R. Schillerstr. 2
 — Maria Rentn. Berger Vorst. 274^{1/2}
 Noak Heinz k. Ang. Promenade 437^{1/2}
 Nödel Joh. Gasmont. Dietrichstr. 14
 — Jos. Dreh. Hadergasse 227 b
 — Jos.a Hausfr. Bürgerspital 51
 Nogger Hugo Masch.schloss. Schwemmerstr. 11

Konrad Arnold

Stahlstich-Prägedrucke

Augsburg - Kaiserplatz 10 - Telefon 5072 (25072)

 der plastisch wirkungsvolle, formschöne
 Druck, für alle Briefbogen und Druck-
 schriften, die zur Repräsentation verpflichten



- Noll Seraph. Ord.schw. Kloster-
gasse 322
Norkauer Kasp. kfm. Ltr. Schmidgar-
ten 8
Notariat Dr. P. Eckart
Kremerstr. 8 ☎ 431
Novak Hans Fuhrunter. Augsburg
Str. 446^{1/7}
Novosad Maria Pens. Schmidgar-
ten 14
— Walt. Kfm. Schmidgarten 14
Novotny Ed. Bb.lokf. Industriestr. 21
Nüßler Herm. Reg.ob.bauinsp. Förg-
str. 23
Oberdorfer Jos. Fernm.hdw. Dillinger
Str. 468^{1/4a}
Oberhofer Frz.a Hausstütz. Bürger-
spital 52
Oberholzner Frz. Gastw. Dillinger
Str. 469^{1/2}
— Frz. G. Kfz.mech. Dillinger Str. 469
Oberländer Adolf Fleischbesch.
Ried 81
Obermaier Joh. Maler Promenade 425
— Jos. Reg.ob.sekr. Dillinger
Str. 469^{1/6}
— Manfr. t. Zeichn. Dillinger
Str. 469^{1/6}
— Max Photogr. Promenade 425
Obermeier Engelb. H.arb. Zehent-
hof 147
— Magd. Hausfr. Kaibachsiedlg.
— Rosa Hausfr. Zehenthof 147
Obst Herta Übersetz. Dietrichstr. 22
— Rich. Ob.ing. Dietrichstr. 22
Ochs Albrecht Dr. jur. Rechtsanwalt
Obermayrstr. 5 ☎ 2157
Oehlhorn Alfr. Schloss. Mich.-Imhof-
Str. 9
Oebel Barb. Hausfr. Wilder Garten 18
Oetelshofen Frzka. Hausfr. Schuster-
gasse 252^{1/3}
Oggolter Hans Dr. Reg.rat Gg.-Regel-
Str. 19
Ogorka Joh. H.arb. Mich.-Imhof-
Str. 14
Ohlß Karlh. Lp.ang. Parkstr. 2
— Maria We. Parkstr. 2
Okuneck Paul Pol.h.wachtm. Kap-
peneck 265
Olbrich Erw. Lehr. Zirgeseheimer
Str. 54
— Siegf. k. Lehrl. Zirgesh. Str. 54
Ollesch Heinz Verw.ang. Mich.-
Imhof-Str. 32
Olschewski Hans A. Sold. Parkstr. 30a
— Karl P.ob.sch. i. R. Frdr.-Ebert-
Str. 9
Ondrasek Heidem. Küchenh. Reichs-
str. 20
Oppawsky Helm. Sold. Parkstr. 31
Opell Klara We. Obermayrstr. 5
Ordemann Helm. Ob.ing. Parkstr. 43
Ormanns Christ. Dr. Amtsarzt Benno-
Bened.-Str. 47
Orth Konr. Bauh.arb. Ried 98
— Konr. M.schloss. Kapellstr. 42
Osenberg Erich Masch.schloss. Zir-
geseheimer Str. La.
Osman Feisula Maur. Zirgeseheimer
Str. 444^{1/6}
Ost B. u. Spielberger R. Lebensm.
Zirgeseheimer Str. (Kiosk)
Ostermeier Ingr. Festonierer. Mich.-
Imhof-Str. 10
— Wilh. Steuerinsp. Schillerstr. 2
Ostertag - Loibl Emil Bb.betr.wart
Sallinger Siedlg. 15
— Ottilie Hausfr. Schellenberg 442
Ostertag Ther. We. Sall. Siedlg. 15
Obwald Frz. Dr. Reg.rat Gg.-Regel-
Str. 9
Oswald Rosar. Ord.schw. Reichsstr.52
Otahal Karl Bk.vorst. i. R. Mich.-
Imhof-Str. 34
Ott Ella Näh. Berger Vorst. 273^{1/4}
— Jos. Kraftf. Mich.-Imhof-Str. 10
— Siegl. Fris. Mich.-Imhof-Str. 10
— Wilfr. Sold. Benno-Bened.-Str. 30
Ottilinger Alfr. k. Ang. Gartenstr. 6
— Marg. Angest. Gartenstr. 6
Otto Wilh. Rentn. Ried 80
Ottopal Elfr. Werbed. Weidenweg 13a
Pache Irmg. Pens. Gg.-Regel-Str. 7
Pachl Jos. Vertr. Benno-Bened.-
Str. 37
Pätzold Otto Reg.insp. Seb.-Franck-
Str. 7
— Siegr. Kontor. Seb.-Franck- Str. 7
Palm Fritz Schloss. i. R. Gartenstr. 10
— Fritz Schloss. Mich.-Imhof-Str. 1
Panciera Palm. Angest. Reichsstr. 30
Panier Art. Maur. Mich.-Imhof-Str. 6
Paschke Gerh. Verw.ang. Dietrich-
str. 22
Patzina Helga Just.sekr. Sonnen-
str. 378
— Rud. Schneid. Sonnenstr. 380^{1/2}
Pauckner Ludw. Verw.ob.insp. Gg.-
Regel-Str. 17
— Otto t. Ang. Gg.-Regel-Str. 19
Paunowitsch Ant. El.kabelm. Kugel-
platz 124a
— Karl Maur. Kugelplatz 124^{1/3}
Pausch Gertr. Hausfr. Kaibach-
siedlg. BH.
Pautsch Luc. Hausfr. Mich.-Imhof-
Str. 5
Peiker Anna H.arb. Goethestr. 6
Pellet Wilh. Dr. Verk.ltr. Hans-
Denk-Str. 26
Pensel Walt. Schloss. Parkstr. 8
Penning Rud. Lebensm. Mich.-Imhof-
Str. 16 Whg. Scheiplstr. 456^{1/6}
— Rud. Lehr. Neue Obermayr-
str. 456^{1/11}
Pentz Jos. Masch.ing. Südstr. 58
Penzkofer Gg. Bauh.arb. Oelgasse 343
— Lor. Fris.gesch. Bäckerstr. 4 Whg.
Berger Allee 276^{1/10}
Peschel Alfr. Buchb. Kroneng. 146
— Alfr. Stereotyp. Kroneng. 146
— Horst Kfz.mech. Kroneng. 146
Pestenhofer Jos. Redak. Bäckerstr. 9
Peter Elis. Hausfr. Kroneng. 151
— Ludw. Gemischtw. Hindenburg-
str. 63
Petzold Karl Architekt BDA
Hans-Denk-Str. 17 ☎ 675
Pfeufer Adam kfm. Ang. Südstr. 28
— Elli Angest. Südstr. 28
— Horst Schriftsetz. Südstr. 28
Pflister Armin Bäck. Kapellstr. 6
— Hans Spritzlack. Promenade 424
— Herm. Bäck. Kapellstr. 6
Pflitzner Erna Kunstgew. Obermayr-
str. 15
Pfuhrer Heidi kfm. Ang. Benno-
Bened.-Str. 52
— Helm. Bürovorst. Benno-Bened.-
Str. 52
— Klaus Bk.ang. Benno-Bened.-
Str. 52
Philipp Paula Hsfr. Zirgesh. Str. La.
Piaszek Rolf Chemigr. Pfliegstr. 293^{1/3}
Pichler Elis. Just.ang. Gg.-Regel-
Str. 11
— Karl Verw.ang. Gg.-Regel-Str. 11
Pichl Maria Buchh. i. R. Kremerstr. 10
Pichler Helga Stenotyp. Sallinger-
str. 9
— Nik. Stadt.ob.insp. Sallingerstr. 9
Pickel Frdr. Vertr. Südstr. 62
Pickhard Jos.a Hausfr. Bürger-
spital 51
— Max Fernm.hdw. Gg.-Regel-Str. 16
Pielok Ros. Idw. Arb. Glückstr. 5
Piesche Adele Vertr. Kapellstr. 46
— Karl Sold. Kapellstr. 46
Pietsch Ernst Ob.lithogr. Benno-
Bened.-Str. 15
— Joh. Maur. Ringingerstr. 1
Pilarz Jos. Arb. Zirgesh. Str. 444^{1/7}
Pilger Hch. Spark.ang. Mich.-Imhof-
Str. 32
Pillen Hans Kraftf. Promenade 424^{1/2}
Pilzer Jos. Verw.ang. Parkstr. 2
Pirler Jos. Bb.schloss. Industrie-
str. 11
Pirner Gg. Rentn. Pfliegstr. 237^{1/2}
Pirke Erich Schrein. Parkstr. 14
Pischelt Ernst Lager. Mich.-Imhof-
Str. 26
— Heinz D. Indust.kfm. Mich.-
Imhof-Str. 26
Pistel Otto Bürohilfssekr. Gg.-Regel-
Str. 13
Pitzek Walt. Pol.mstr. Gg.-Regel-
Str. 21
Plachta Herm. P.schaffn. Garten-
str. 12
Pleier Rud. Rentn. Gg.-Regel-Str. 15
Pleithner Karl Gartenstr. 1a
— Paula Hausfr. Gartenstr. 1a
Plochmann Hch. Vertr. Schillerstr. 10
— Joh.a Ob.lehr. Schwemmerstr. 7
— Jutta Kontor. Schillerstr. 10
Podzech Wilh. t. Ang. Reichsstr. 44
Pöllmann Andr. Rentn. Ried 55
Pöpperl Jos. Rentn. Sallinger Str. 9
Pohl Joh.a Kontor. Mich.-Imhof-
Str. 26
Poier Fritz Melk. Dillinger Str. 470^{1/5}
— Hans Melk. Dillinger Str. 470^{1/5}
Pollack Gg. Krim.ob.mstr. Joh.-
Enderle-Str. 2
— Ingr. Sekr. Joh.-Enderle-Str. 2
Pollak Alfr. Verw.ang. Schmidgar-
ten 40
— Günt. Gew.techn.Lehrlg. Schmid-
garten 40
Polzer Ad. jun. Arb. Zirgesh. Str. La.
— Ad. sen. Eisengieß. Zirgeseheimer
Str. La.
— Alfr. H.arb. Zirgeseheimer Str. La.
— Maria H.schw. Mich.-Imhof-
Str. 17
— Wilfr. H.arb. Zirgeseheimer Str. La.
Pommer Diet. Werkstud. Bahnhof-
str. 466
— Herm. Dr. Ob.arzt Sallingerstr. 5
— Karl Ob.bauführ. Bahnhofstr. 466
— Max Not.ob.sekr. i. R. Bahnhof-
str. 466
— Siegf. Bb.ob.insp. Bahnhofstr. 466
Poniwas Dietr. Kontroll. Weiden-
weg 11
Popp M. Agn. Ord.schw. Kloster-
gasse 322/23
— Andr. Dr. Landrat Berger Allee A 4
— Ant. Zahnarzt Ried 60
— Ed. Rentn. Bürgerspital 52
Portenhauser Herm. Masch.schloss.
Görzstr. 6
Pospiech Emma We. Görzstr. 1
— Ingeb. med. t. Ass. Görzstr. 1
— Irene Lehr. Görzstr. 1

NASSL

Donauwörth
größtes Textil- und Bekleidungshaus

NASSL

Possinger Frz. Gastw. Pflegstr. 292^{1/2}
 Potrafke Hilde Schneid. Schillerstr. 2
 Powalowski Maria Hausfr. Kremerstr. 6
 Präuner Gertr. Kontor. Joh.-Enderle-Str. 19
 — Hel.e Wirtschaft. Joh.-Enderle-Str. 19
 Prästler Jos. Hpt.wachtmstr. Härpferstr. 470^{1/7}
 Prax Frdr. kfm. Ang. Gg.-Regel-Str. 4
 — Maria Hausfr. Gg.-Regel-Str. 4
 — Martha H.arb. Scheckenhoferstr. 276^{1/2}
 Preis Frdr. Reg.verm.rat a. D. Gg.-Regel-Str. 7
 Prell Frdr. Kontr. Zirgesh. Str. 38
 Preß Ant. Stadto. insp. Schmidgarten 33
 — Maria Rentn. Sallinger Siedlg. 13
 Prestele Lor. Ob.verw. Dill. Str. 486
 Preun Gertr. Ord.schw. HL.-Kreuz-Str. 211
 Preuß Emma Hausfr. Amaliastr. A 6
 — Helm. Mech. Mich.-Imhof-Str. 6
 Prexler Ant. H.arb. Augsburg. Str. WB
 — Ant. Maur. Augsburg. Str. BH
 Prey Jos. Bb.unt.aufseh. Industrie-str. 11
 Pribilla Hildeg. Labor. Amaliastr. A 5
 Priebe Otto Zimmer. Mich.-Imhof-Str. 30
 Probst Andr. Bb.betr.ob.mstr. Wilder Garten 13
 — Andr. St.anw. Wilder Garten 13
 — Joh. P.ass. Joh.-Enderle-Str. 10
 — Jos. Verw.ang. Gg.-Regel-Str. 17
 — Rich. Lag.arb. Hadergasse 226
 — Wilh.e Küchenh. Promenade 423
 Prochaska Hedw. Lehr. Kloster-gasse 322/23
 — Maria Hausang. Klostersgasse 322
 Prochownik Maria We. Reichsstr. 36
 — Sus. Reg.-insp. Reichsstr. 36
 Proctor Maria Näh. Sonnenstr. 383
 Pröbstl Herib. t. Zeichn. Promenade 424
 Pröbstle Maria Schneid. Ried 71
 Prögler Jos. Kneippshül. Schlesierstr. 5
 Pröhm Jak. Zimmerm. Zirgesheimer Str. La.
 Pröhuber Maria Hausfr. Hirtenberg 138
 Proeller Alb. kfm. Ang. i. R. Sallingerstr. 6
 ⊙ Proeller R. u. H. Vers.agent. GmbH IR Pflegstr. 240^{1/2}
 — Wolfr. Archit. Hans-Denk-Str. 15
 Prokop Walt. Kfz.mech. Hindenburgstr. 65
 Proksch Paula Küchenh. Zirgesheimer Str. La.
 Promberger Maria Köch. Kroneng. 137
 Prosch Doris kfm. Ang. Mich.-Imhof-Str. 28
 — Karl Ing. Mich.-Imhof-Str. 28
Proschak Alois Malermeister
 Ried 94 ☎ 564 Whg. Ried 96
 Protzky Marg. Büroh. Joh.-Enderle-Str. 2
 Prügel Kath. Hausfr. Härpferstr. 470^{1/4}
 Prüher Ant. sen. Heiz. Benno-Bened.-Str. 34
 Prüsse Günt. Kfz.mont. Ried 85
 Pscherer Rob. Vertr. Sallinger Siedlung 5

Punzelt Anna Krank.schw. Promenade 426
 Punzmann Karl Sold. Hans-Denk-Str. 48
 Puriczinski Joh.a Hausfr. Bürgerspital 51
 Purieczinski Herm. Kontroll. Industriestr. 13
 Putz Karl Reg.ang. Ad.-Stifter-Str. 8
 — Karlh. Schuhm. Ad.-Stifter-Str. 8
 Quell Wilh. Kr.ob.insp. Scheiplstr. 456^{1/2}
 Raab Ant. Buchb. i. R. Schmidgarten 19
 Raaf Peter Pfarb. Ried 86
 Raaz Frz. Lehr. i. R. Gg.-Regel-Str. 10
 Radajewski Walt. Schloss. Zirgesheimer Str. 52
 Radl Konr. Tischl. Zirgesheimer Str. 40
 Radlinger Willib. Schuhm. Off.-Schmid-Str. 5
 Radmiller Xav. Hausmstr. Obermayrstr. 6
 Raetz Gerda Hausfr. Parkstr. 32a
 Raffalt Max jun. Metz. Schuster-gasse 388^{1/2}
 — Max sen. Metz.mstr. Schuster-gasse 388^{1/2}

OTTO RAFFALT

FABRIK FEINER FLEISCH-, WURSTWAREN
 UND KONSERVEN OHG
 DONAUWÜRTH
 Bahnhofstraße 467 · Telefon 574

— Otto Metz.mstr. Bahnhofstr. 458^{1/2}
 — Otto Gesch.inh. Bahnhofstr. 467
 Raila Joh. Bauschrein. Promenade 437^{1/2}
 Raimann Kurt Mont. Hans-Denk-Str. 9
 Randl Alois Betr.ing. Promenade 428
 Randy Walb. Wirtschaft. Off.-Schmid-Str. 3
 Rappl Herm. Dillinger Str. 468^{1/4a}
 — Luise Hausfr. Dillinger Str. 468^{1/4a}
 Rasch Leop. Bb.arb. Industriestr. 21
 — Otto H.arb. Zirgesheimer Str. La.
 Raschke Jos. Rentn. Frdr.-Ebert-Str. 6
 Raske Bruno Lichtpaus. Zirgesheimer Str. 6
 Rataj Ingr. Reichsstr. 20
 — Maxim. Pol.ob.mstr. Reichsstr. 20 Rückgeb.
 Räther Otto Schrein. Mich.-Imhof-Str. 3
 Rathmann Maria We. Kapellstr. 20
 Ratsch Gotth. Ing. Zirgesheimer Str. 444^{1/4}
 Rattenbacher Helm. Maur. Sallinger Siedlg. 18
 Rattinger Maria Hausfr. Dillinger Str. 470
 Ratz Ernst Ing. Parkstr. 18
 Rau Karl kfm. Ang. Obermayrstr. 9
 — Martha Rentn. Bürgerspital 52
 Rauch Adolf Abt.ltr. Obermayrstr. 10
 Rauh Frieda Verk. Am Zeisig 428^{1/4}
 — Joh. Landw. Am Zeisig 428^{1/4}
 Rauner Alois Malermstr. Kugelpl. 114
 — Annel. Spark. Ang. Kugelplatz 114
 — Karl Schuhm.mstr. Ried 94
 — Ludw. Mal. Kugelplatz 114
 — Otto Kassenb. Schwemmerstr. 5
 Raupach Elis. Textilw. Hindenburgstr. 100^{1/2}

Raupach Helm. Kfm. Ried 100^{1/2}
 Rauscher M. t. A. i. R. Pflegstr. 293^{1/2}
 Rauskolb Anna Hausfr. Ad.-Stifter-Weg 1
 — Heimlin. Kontor. Ad.-Stifter-Weg 1
 Rauter Rud. Eling. Weidenweg 1
 Rauwolf Eug. Pol.beamt. Härpferstr. 470^{1/4}
 Redel Kresz. Klost.ins. Kloster-gasse 322/23
 Regele Xav. Gastw. Pflegstr. 234
 Rehm Joh. Rentn. Bürgerspital 51
 Reichel Ant. Hafnermstr. Kapellstr. 22
 — Erich Polster. Mich.-Imhof-Str. 5
 — Marie Hausfr. Mich.-Imhof-Str. 5
 Reichenbacher Andr. t. Fernm.sekr. Dietrichstr. 24
 Reicheneder Else Kleintierz. Schillerstr. 10
 — Susan. We. Schillerstr. 10
 Reichert Kurt M. Dr. med. Facharzt Spitalstr. 125
 Reichl Jos. Zimmerm. Sallingerstr. 9
 — Jos. Ob.stw.mstr. i. R. Frdr.-Ebert-Str. 10
 — Karl Verl.kfm. Joh.-Enderle-Str. 14
 — Karl D. Verw.insp.anw. Joh.-Enderle-Str. 14
 Reif Hch. Krafft. Schillerstr. 2a
 — Karl Rentn. Gg.-Regel-Str. 2
 Reill Aug. Sold. Joh.-Traber-Str. 21
 Reimann Anna H. P.ass. a. D. Obermayrstr. 14
 — Cäcil. Verw.ang. Schmidgarten 40
 Rein Gg. Pens. Schodererstr. 9
 — Wilh. Postbeamt. Gg.-Regel-Str. 18
 Reinauer Ther. Köch. Sonnenstr. 387
 Reiner Ad.e Säugl.schw. Nordstr. 22
 — Joh. Hausmstr. Reichsstr. 32
 — Jos. Tel.ob.werkmstr. i. R. Obermayrstr. 4
 — Wilh. Buchbind. Nordstr. 22
 Reinhard Aug. Fernm.ob.wart. Nordstr. 49
 — Gabr.e Verk. Schmidgarten 25
 — Gallus. Rentn. Schmidgarten 25
 — Irmg. H.arb. Schmidgarten 25
 — Maria Schneid. Schmidgarten 25
 Reinhardt E. u. Christmann H. Fris-gesch. Kapellstr. 10 Whg. Kaibach-siedlg. 35
 — Karl Bb.mech. Bahnhofstr. 477^{1/2}
 — Karlh. Masch.schloss. Gg.-Regel-Str. 19
 Reinwald Rich. Metz. Bahnhofstr. 467
 Reis Heinz Werkstoffpr. Bäckerstr. 11
 — Ther. We. Bärenberg 2
 Reisch Bernh. Fernmeldehandw. Gartenstr. 12
 — Dorothe. Frdr.-Ebert-Str. 2
 — Kurt Ob.stud.rat Frdr.-Ebert-Str. 2
 Reischer Alf. Spark.ang. Gartenstr. 7a
 Reischer Anna Haustocht. Reichsstr. 1
 — Frdr. Verw.ang. Schmidgarten 40
 — **Hans Reischer Elektroinstallation Elektro-Geräte, Freileitungsbau** Gartenstr. 7 ☎ 528
 — Joh. Elm.mstr. Gartenstr. 7
 — Walb. Hausfr. Gartenstr. 7a
 Reißlöhner Vit. Bb.ob.zugf. Südstr. 1
 — Vitus Sold. Benno-Bened.-Str. 28
 Reißner Walb. Hausfr. Bürgerspital 52
 Reiter Alfr. Steuersekr. Südstr. 60
 — Anna We. Südstr. 60

Donauwörther Adreßbuch

 im geschäftlichen
 und öffentl. Leben

übertausend!

Reiter Elis. Ord.schw. Klostersg. 322
— Guido Betr.ass. Pflögstr. 237
— Joh. Schuhm.mstr. Ried 76b
— Leonh. Transp.arb. Ried 92
Reithmeier Soph. Rentn. Berger Vorstadt 277 1/2
Reitsam Joh. Hofverw. i. R. Benno-Bened.-Str. 56
Reitschuster Martha H.arb. Hadergasse 227
— Philom. Rentn. Kugelplatz 121b
— Willib. Maur. Hadergasse 227
Reitz Andr. Stud.prof. Wünschergarten 1
Reitzner Frz. H.arb. Kapellstr. 28
Rejschek Emil Schloss. Gg.-Regel-Str. 14
Remm Heinz t. Ang. Parkstr. 22
Renn Annem. Bk.ang. Kapellstr. 31
— Phil. Spark.dir. i. R. Kapellstr. 31
Renner Alois H.arb. Ried 59
— Ant. H.arb. Ried 59
— Frz. Dekor. Wilder Garten 14
— Karl Kontroll. Jenisgasse 290
— Karl Pens. Bäckerstr. 5
— Maria Hausfr. Schmidgarten 33
— Xav. Polster. Wilder Garten 14
Renz Jos. Dipl.volksw. Parkstr. 40
Resl Frzka Gastw. i. R. Sonnenstr. 386
Reule Frdr. Bräuer Schmidgarten 39
— Gottfr. Rentn. Bürgerspital 51
— Joh. kfm. Ang. Bäckerstr. 5
Reutter Maria We. Dietrichstr. 8
Ribbrock Herm. Mont.schl. Eichgasse 4
Richter Anna Rentn. Parkstr. 26
— Edith Kindergärt. Hl.-Kreuz-Str. 211
— Erich Verw.ang. Seb.-Franck-Str. 9
— Genov. Hausang. Bürgerspital 52
— Max Reichsang. a. D. Off.-Schmid-Str. 4
— Rose M. t. Zeichn. Off.-Schmid-Str. 4
Richwalsky Sam. Brauer Hindenburgstr. 65
Ricke Günt. Reg.ass. Benno-Bened.-Str. 28
Ried Steph. Geistl. Reichsstr. 54
Riedel Adolf kfm. Ang. Hadergasse 230
— Alois Buchh. Hadergasse 230
— Alois Bb.arb. Hadergasse 230
— Maria Pens. Promenade 437 1/2
— Reinh. H.arb. Krautgartenweg
Riedelsheimer Ant. Buchb. Südstr. 22
— Ed. Bb.zugführ. Bahnhofstr. 31
— Jos. Masch.schloss. Hl.-Kreuz-Str. 212
— Irma Angest. Südstr. 22
— Magd. Hausfr. Hl.-Kreuz-Str. 209 1/2
— Wern. Sold. Südstr. 22
Rieder Ant. Pack. Sonnenstr. 380 1/2
— Ant.e Keksarb. Obermayrstr. 11
— Lor. H.arb. Südstr. 30
— Mich. Pens. Umkehr 5
Riederer Alois Schloss. Ried 61
— Alois sen. Stadtgärt. Ochsen-törl 380
Riederle Joh. Korrekt. i. R. Wünschergarten 6
— Joh.a Lehr.anw. Wünschergarten 6
Riediger Gust. Brennermstr. i. R. Pflögstr. 240 1/2
— Klaus kfm. Ang. Pflögstr. 240 1/2
Riedl Arm. Stud. Hindenburgstr. 111
— Hildeg. Verw.ang. Hindenburgstr. 111

Riedl Joh. Eis.dr. Hindenburgstr. 111
Riefer Hildeg. Verw.ang. Schmidgarten 4
Rieg Ant. Dreh. Zirgesheimer Str. La.
Rieger Alf. Lager. Görzstr. 7
— Alfred Rieger Dr. prakt. Zahnarzt Gartenstr. 6 ☎ 2110
Whg. Benno-Benedict-Str. 51
— Ernst Rekt. Wünschergarten 5
— Fidel. H.arb. Südstr. 26
— Karl Zimmer. Südstr. 26
— Rud. kfm. Ang. Südstr. 26
Riegg
⊙ Riegg & Spiess Heiz.anl. IR Benno-Benedict-Str. 23
Ries Mich. Bb.hpt.sekr. Dillinger Str. 475
— Wern. Schloss. Ried 56
Riesch Frdr. Gen.Vertr. Amaliastr. A 25
Rieß Ernst Masch.schloss. Parkstr. 12
— Eug. Malergesch. Kapellstr. 31
Rinderle Diet. Prakt. Wilder Garten 28
— Rich. Verw.ob.insp. Wilder Garten 28
Ring Magd. Hausfr. Kronengasse 142
Reingeisen Gg. H.arb. Hirtenberg 139
Ringele Herm. Bb.sekr. Neue Obermayrstr. 456 1/2
Rinniger Maria Ord.schw. Klostersgasse 322/23
Rinser Elis. Ord.kand. Klostersgasse 323
Rippert Hch. Ang. Pflögstr. 237 1/2
Rippl Hch. Verw.sekr. Obermayrstr. 10
Ritsch Wilh. Sold. Parkstr. 29
Ritter Frz. Krafft. Gg.-Regel-Str. 15
— Frz. Polster. Gg.-Regel-Str. 15
— Irmg. Bügl. Gg.-Regel-Str. 15
Ritzel Gg. Bb.betr.ob.mstr. Nordstr. 9
— Manfr. P.ass. z. A. Nordstr. 9
— Winfried Verw.ang. Nordstr. 9
Ritzinger Frz. Zollsekr. Frdr.-Ebert-Str. 11
— Hugo Lag.arb. Frdr.-Ebert-Str. 11
Roch Frzka. Hausfr. Amaliastr. A 31
— Karl Schuhm. Amaliastr. A 31
— Marian. H.arb. Amaliastr. A 31
— Rosa Lohnbuchh. Amaliastr. A 31
Rochlitz Erich Dr. med. Facharzt für Zahnheilkunde Bahnhofstr. 467 1/2 ☎ 576 Sprechst.: Mo. mit Fr., Sa. nach Vereinbarung
Röck Cäcilie Verw.ang. Förgstr. 7
— Joh. Krim.ob.mstr. i. R. Förgstr. 7
Rödel Günt. Sold. Parkstr. 15
Rödl Gg. Schloss.mstr. Stadthof 4
— Maria Rentn. Kugelplatz 123ab
Rölle Gg. Pol.ob.mstr. Zirgesheimer Str. 42
— Gerh. Sold. Zirgesheimer Str. 42
Rölz Barb. Hausfr. Görzstr. 18
— Erna Just.ang. Görzstr. 18
— Herb. Bp.ass.anw. Görzstr. 18
— Horst Mech. Görzstr. 18
— Leop. H.arb. Görzstr. 12
Rösch Hub. Automech. Ried 56
Röble Hans Gesch.inh. Stadthof 5
— Ludw. jun. Gartenb.insp. Zehenthof 147 1/2
— Ludw. Gart.baumstr. Zehenthof 147 1/2
— Maria Putzfr. Schmidgarten 3
— Siegf. Gärt. Zehenthof 147 1/2
— Waltr. Verk. Schmidgarten 3
Rößler Mart. Werkmstr. Südstr. 18
Rössner E. Textilw. Kapellstr. 10

Rößner Erich Krafft. Sallinger Siedlg. 28
— Max Dr. Reg.vet.ass. Bärenberg 2
— Rosa Gastw.bes. Rathausgasse 413
— Wilh. kfm. Ang. Nordstr. 29
Röttlinger Ant. Brau.arb. Kapellstr. 42
Rötzer Alma Rentn. Kapellstr. 42
— Karl Verw.ang. Mich.-Imhof-Str. 17
Roger Frdr. sen. Schmied Zirgesheimer Str. La.
— Gg. Bb.ob.zugschaff. Görzstr. 18
— Irene Näh. Nordstr. 2
— Max Bb.betr.ob.mstr. i. R. Nordstr. 2
— Otto P.schaff. Schmidgarten 24
— Wilh.e Rentn. Schmidgarten 24
Rogg Joh. Pol.ob.mstr. Reichsstr. 40
Rogosch Gertr. Hausfr. Bürgerspital 51
— Helm. Verw.ang. Seb.-Franck-Str. 11
Rohleder Wilh. Priv. Eichgasse 3
Rohmann Wilh. Verw.ang. Joh.-Enderle-Str. 4
Rohr

Rohr OHG - Fachoptik
Uhren — Gold- und Silberwaren
WMF-Bestecke
DONAUWÖRTH
Bäckerstraße 16 · Telefon 2435

— Aug. jun. Optik. Bäckerstr. 16
— Aug. Optik. Bäckerstr. 16
Rohrer Alois t. Ang. Gg.-Regel-Str. 5
— Frdr. Schäffl. Kugelplatz 8
— Gg. Krafft. Kugelplatz 116
— Hannel. Stationsgeh. Sallingerstr. 9
— Joh. Säger Amaliastr. A 32
— Maria Hausfr. Amaliastr. A 32
— Wilh. Gesch.führ. Friedenstr. 2
Rohrsetzer Erika Pflegehelf. Schwemmerstr. 16
— Hedw. Rentn. Schwemmerstr. 16
— Helga Pflegehelf. Schwemmerstr. 16
— Karl Schloss. Schwemmerstr. 16
Rojek Rud. Angest. Frdr.-Ebert-Str. 5
Rose Willi Pol.beamt. Gg.-Regel-Str. 19
Rosenberger Alois Schrein. Ried 83
Rosenwierth Karl t. Fern.ob.sekr. Gg.-Regel-Str. 18
Rossade Emma We. Zirgesh. Str. 30
Roßkopf Alois Bäck.mstr. Berger Allee 275 1/2
— Anna H.arb. Gartenstr. 3
— Jos. Fernm.bauhdw. Schmidgarten 31
— Ludw. H.arb. Pflögstr. 293
— Mart. Verw.ang. Oelgasse 356
— Otto P.ob.sch. Schwemmerstr. 15
Roßmann Andr. H.arb. Reichsstr. 25
— Emmer. Bk.ausg. Sallinger Siedlung 6
— Lor. Bb.beamt. Sallinger Siedlg. 20
Roth Frz. Bbkfm. Schwemmerstr. 3
Roth
⊙ Franz Roth Baumaschinen — Geräte, Baubedarf IR Schwemmerstr. 3 ☎ 2106
Rotes Kreuz, Bayer.
Kreisverband Donauwörth
Jenisgasse ☎ 650
Rothascher Andr. Reg.baurat Ad.-Stifter-Str. 8
Rothe Max Schloss. Off.-Schmid-Str. 4
— Pet. Sold. Off.-Schmid-Str. 4



Die führenden Fachgeschäfte
für Eisenwaren - Haus- und Küchengeräte
Donauwörth Dillingen an der Donau Dachau Mainburg

- Rothlauf Fanny Gesch.inh. Promenade 422
 — Kurt Rothlauf Foto-Atelier u. -handlung Promenade 422 ☎ 482
 Rotter Rud. Fris.mstr. Bäckerstr. 2
Rottmann O. Ing. Fahrschule
 Bahnhofstr. 464 ☎ 470
 — Osk. jun. Sold. Bahnhofstr. 464
 Rottmeier Paula Hausang. Bürgerspital 51
 Rottmeier Alois Elektr. Nordstr. 6
 — Maria Strick. Nordstr. 6
 — Wilh. Bb.betr.ob.aufs. i. R. Nordstr. 6
 — Wilh. Bb.schaffn. Nordstr. 6
 Rotzer Xav. Altbauer Bürgerspital 51
 Rudolf Eva Stenotyp. Zirgesheimer Str. 32
 — Frzka. We. Zirgesheimer Str. 32
 Rudolph Alois Schloss. Kugelpl. 121a
 — Emma J. Schneid.mstr. Bürgerspital 51
 — Felicit. We. Kugelplatz 121a
 — Gust. Wachm. Mich.-Imhof-Str. 18
 — Seb. Buchb. i. R. Bürgerspital 51
 — Wilh. Steuersekr. Gg.-Regel-Str. 11
 Rueb Jos. Buchdr. Rölsstr. A 16
 Ruckerl Joh. Werkmstr. i. R. Schmidgarten 15d
 — Math. Kontor. Schmidgarten 15d
 Rückert Thom. Verw.ang. a. D. Gg.-Regel-Str. 3b
 Rüll Hans G. Just.amtm. Zirgesheimer Str. 44
 — Herb. Sold. Zirgesheimer Str. 44
 Ruf Alois Lederwhdl. Reichsstr. 12a
 — Andr. u. Al. Sattl.gesch. Reichsstr. 12a
 — Frz. Pol.beamt. Kapellstr. 3
 — Gg. Ob.fußmstr. Augsburger Str. 446^{1/2}
 — Josef Ruf Güternah- und Fernverkehr Augsburger Str. 450^{1/2} ☎ 416
 — Karl Schrein. Am Zeisig 428^{1/2}
 — Maria Gesch.inh. Augsburger Str. 450^{1/2}
 Ruhl Alex Schloss. Zirgesh. Str. La.
 Ruider Karl Pol.mstr. Mich.-Imhof-Str. 26
 Rupp Engelb. El.masch.bau Weidenweg 3
 Rupprecht Albr. Krim.ob.mstr. i. R. Südstr. 60
 Ruschka Joh.a Hausfr. Berger Allee A 2^{1/2}
 Ruß Frz. Kfm. Joh.-Enderle-Str. 16
 — Harald Kfm. Weidenweg 4a
 Russ
 ☉ Gebr. Russ Papiergroßhdl. IR Kapellstr. 8
 — Rud. Papiergroßhdlr. Joh.-Enderle-Str. 3
 Ruthe Wern. Härt. Obermayrstr. 5
 Sachs Brig. Weidenweg 3b
 — Hans Kieswerkbes. Bahnhofstr. 461
 — Hans Verw.ang. i. R. Gg.-Regel-Str. 4
 — Joh. Prokur. Weidenweg 3b
 Sälzle Wilh. Bb.ob.betr.wart Nordstr. 5
 Säuberlich Edm. Pol.mstr. Hans-Denk-Str. 28
 Sailer Aug.e We. Sallinger Siedlg. 25
 — Berta Hausfr. Münzgasse 203
 — Brig. kfm. Ang. Reichsstr. 34
 — Frzka. Verk. Pflegstr. 293^{1/8}
 — Gg. Buchb. Berger Allee A 18
 — Herm. Reichsstr. 34
 — Joh. Maschin. Promenade 423^{1/2}
 — Ottilie Verw.ang. Bürgerspital 52
 — Vikt.a Kontor. Pflegstr. 293^{1/8}
 — Walb. Rentn. Pflegstr. 293^{1/8}
 — Wolfg. Schloss. Reichsstr. 34
 Salzprot Horst J. Chem.gr. Berger Allee A 17
 — Johs. Schrein. Berger Allee A 17
 Salzer Hermine Hausfr. Berger Vorstadt 291
 Salzmann Jos. Angest. Kugelpl. 123a
 — Jos. El.mont. Sallinger Siedlg. 2
 Sandmeier Ther. Wartefr. Bahnhof 477
 Sandner Oliv. Lehr. Klostergasse 322
 Sanwald Adalb. H.arb. Umkehr 2
 — Adalb. Rentn. Umkehr 2
 Sarnes Elfr. Hausd. Industriestr. 8a
 Sarring Gerd Redakt. Mich.-Imhof-Str. 7
 — Joh. Rentn. Mich.-Imhof-Str. 7
 Satzger Alois Wetterd.techn. Mich.-Imhof-Str. 30
 — Erich Stud. Mich.-Imhof-Str. 30
 Sauer Gerh. Angest. Parkstr. 8
 — Jos. Spark.bote Reichsstr. 31/33
 Sauerwein Herb. Dr. pr. Tierarzt Bahnhofstr. 461
 Saulich Ingolde Hausang. Mühlweg 259
 Saur Leop. Kfz.mech. Schwemmerstr. 17
 Sauter Elis. Hausfr. Reichsstr. 11
 — **W. Sauter Pelze - Hüte - Handschuhe Reichsstr. 11 ☎ 743**
 Schaar Jos. Maur. Pflegstr. 293^{1/8}
 Schaarschmidt Rich. Schloss. Schellenberger Hof
 Schabel Al. Zimmerm. Zum Thäle 13
 — Erika H.arb. Zum Thäle 13
 Schabert Karl H.arb. Zirgesheimer Str. 444^{1/4}
 Schade Elis. Näh. Weidenweg 4
 Schädler Anna We. Sallinger Siedl. 27
 Schäfer Erhard Dietrichstr. 10
 — Frz. Brauer.geh. Am Zeisig 428^{1/2}
 — **Friedrich Schäfer Dr. med. OMR**
 Facharzt für Lungenkrankheiten Dietrichstr. 10 ☎ 365
 — Günt. Schloss. Zirgesheimer Str. 36
 — Jak. Fin.ang. Südstr. 12
 — Jak. Rentn. Ringingerstr. 6
 — Marg. Sekr. Südstr. 12
 Schäferling Pet. Bauh.arb. Schillerstr. 4
 — Timoth. Bp.sekr. Benno-Bened.-Str. 19
 — Thimot. H.arb. Dillinger Str. 480^{1/2}
 — Wern. Bb.werkführ.anw. Industriestr. 11
 Schätzl Ant.e Rentn. Promenade 428
 — Diet. Vers.kfm. Reichsstr. 6
 — Gert H. Offsetdr. Promenade 428
 Schätzlein Heinz W. Sold. Benno-Bened.-Str. 6
 Schätzler Rosa H.arb. Ried 104
 — Ther. Hausfr. Ried 104
 Schaffelhuber Kath. Rentn. Bürgerspital 52
 Schaffer Jos. Sägearb. Dietrichstr. 12
 Schaffner Anna Hausfr. Bäckerstr. 2
 — Hans u. Sohn Inst. Bäckerstr. 2
 — Joh. El.mstr. Schneegarten 10
 — Klara Hausfr. Schneegarten 10
 Schafnitzl Berta H.arb. Ruhetal 267
 — Frz. X. Schrein. Oelgasse 358
 — Jos. Landw. Oelgasse 358
 — Jos. Schmiedges. Oelgasse 358
 — Lor. Landw. Oelgasse 358
 — Philom. Oelgasse 358
 — Xav. Vers.leit. i. R. Ruhetal 267
 Schaller Erich Verw.ang. Sallinger Siedlung 13
 Schaman Frzka. Hausfr. Zirgesheim. Str. 38
 Schamper Magd. Verw.ang. Kronengasse 145
 — Walb. We. Kronengasse 145
 Scharf Hertha Apoth.helf. Off.-Schmid-Str. 1
 Scharla Ad. Schloss. Zirgesheimer Str. 38
 Schauer Joh. Bb.betr.arb. Mich.-Imhof-Str. 34
 — Maria Rentn. Schmidgarten 7
 Schaumberger Walt. Sold. Benno-Bened.-Str. 10
 Schaupp Joh. Schweiß. Ried 78
 Schechinger Jos. Pol.mstr. Zirgesheimer Str. 42
 — Manfr. k. Ang. Zirgesh. Str. 42
 Schedel Gg. t. Zeichn. Bahnhofstr. 462
 — Helm. Sold. Benno-Bened.-Str. 30
 — Kath. Rentn. Bahnhofstr. 462
 — Willy Weine Bahnhofstr. 462
 Schedelik Erich Verw.ang. Schmidgarten 40
 Schediwy Heinz Sold. Parkstr. 13
 Scheerer Hch. Fräs. Schwemmerstr. 15
 Scheidler Anny Pens. Promenade 433
 Scheitler Ther. Ord.schwes. Reichsstr. 52
 Scheller Ant. H.arb. Zirgesheimer Str. La.
 — Barb. We. Reichsstr. 26
 — Ros. Rentn. Hindenburgstr. 63
 Schenkenhofer Irmg. Gesch.inh. Weidenweg 14
 — Jak. Kfm. Ried 101
 — Joh. Buchdr.mstr. Weidenweg 14
 — Walb. Hebamme Schmidgarten 4
 Scherb Joh. Freibankbetr. Sonnenstr. 362
 Scherer Anna G. Hausfr. Sonnenstr. 362
 — Berta H.arb. Südstr. 7
 — Frdr. H.arb. i. R. Südstr. 7
 — Heinz Vertr. Ried 55
 — Leo Kfz.mech. Berger Allee 276^{1/9}
 — Max Sporthaus Reichsstr. 34
 — Xav. O.st.sekr. Schillerstr. 8
 Scherm Maria Hausfr. Kaibachsiedlung
 Scherner Rud. Masch.schloss. Parkstr. 28
 Scherupp Ant. Mal. Hindenburgstr. 113^{1/2}
 — Maria Masch.arb. Hindenburgstr. 113^{1/2}
 Scheuermann Maria Hausfr. Obermayrstr. 12
 Schickl Erw. Mal. Zirgesheimer Str. La.
 Schichor Dorit Bäckerstr. 1
 — Erh. Dr. med. Arzt Bäckerstr. 1
 — Frz. Hoteller i. R. Bäckerstr. 1
 — Marian. Stud. Bäckerstr. 1
 Schicktanz Jos. Schloss. Mich.-Imhof-Str. 12
 — Jos. Schmied.mstr. Frdr.-Ebert-Str. 10
 Schiedermaier Adolf t. Ang. Schneegarten 5
 — Rud. Maschin. i. R. Sonnenstr. 376
 Schieferle Gg. Landw.insp. Langemarckstr. 11
 — Heinz Spark.ang. Langemarckstr. 11
 Schiele Anna Rent. Schmidgarten 37
 — Bened. Bb.ob.betr.wart Bahnhofstr. 37
 — M. Fidel. Ord.schwes. Klostergasse 322/23
 — Frz. X. Verw.insp. i. R. Scheckenhofstr. 276^{1/13}
 — Gg. Friedh.wärt. Berger Vorstadt 273^{1/2}
 — Annel. Kontor. Berger Vorstadt 273^{1/2}
 — Karl Sold. Schmidgarten 37
 — Rosa Hausfr. Schwemmerstr. 11
 Schiell Wilh. t. Bb.ob.insp. Bahnhofstr. 37
 Schiene Maria Hausfr. Jenisgasse 290



Schießl Xav. Kamink.mstr. Goethestr. 6
 Schiffelholz Astr. Angest. Berger Allee A 2 1/2
 — Ferd. Maur. Oelgasse 347a
 — Gg. Verw.ang. Berger Allee A 2 1/2
 — Herb. kfm. Ang. Schlesierstr. 5
 — Jos.a. Haust. Berger Allee A 1 1/2
 — Urs. Hausfr. Berger Allee A 1 1/2
 Schild Othm. Kommun.beamt. a. D. Mich.-Imhof-Str. 11
 Schiller Emilie Hausfr. Zirgesheimer Str. 50
 — Liesel. kfm. Ang. Zirgesheimer Str. 50
 — Lor. Tel.ob.insp. Schillerstr. 2
 — Reinh. Sold. Kapellstr. 11
 Schillinger Joh. Rentn. Umkehr 2
 Schilpp Willy Pol.beamt. Zirgesheimer Str. 42
 Schimmer Ant. Maur. Zum Thäle 10
 — Gerh. Zum Thäle 10
 — Jos. t. Ang. Kapellstr. 24a
 Schimpp Ludw. Kraftf. Schillerstr. 6
 Schindler Frz. Postsch. Parkstr. 44
 — Joh.a. Lag.arb. Schodererstr. 11
 Schirnböck Bruno Pol.beamt. Gg.-Regel-Str. 21
 Schirmer Joh. Bb.ob.sekr. i. R. Ried 55
 Schlagbaum Alois Lebensm. Zirgesheimer Str. Whg. Ruhetal 266 1/7
 Schlegel Ant. Bb.ob.werkmstr. Dillinger Str. 484
 — Rud. Lag.arb. Zirgesheimer Str. 52
 Schlemmer Luise Hausfr. Parkstr. 46
 Schleret Gertr. Verk. Mich.-Imhof-Str. 20
 — Herta Verk. Mich.-Imhof-Str. 20
 — Wilh. k. Ang. Mich.-Imhof-Str. 20
 — Wilh. kfm. Ang. Zirgesheimer Str. La.
 Schlögl Ernst Gastw. Schlesierstr. 3
 Schlor Kornel. We. Zirgesheimer Str. 444 1/7
 Schlosser Leonh. Lp.hptw.mstr. Reichsstr. 35
 Schlott Adolf Sold. Benno-Bened.-Str. 26
 Schlund Joh. Schachtmstr. Augsburg. Str. 446 1/9
 — Jos.a. Hausfr. Augsburg. Str. 446 1/2
 Schlunk Hugo Dipl.ing. Glückstr. 1
 — Klaus J. kfm. Ang. Glückstr. 1
 Schmid Adolf Install. Eichgasse 3
 — Berta H.arb. Berger Vorstadt 286
 — Frz. X. Schrein. Mich.-Imhof-Str. 4
 — Joh. Mal. Förgstr. 23
 — Jos. Geistl. Rat Kirchhof 196
 — Jos. Sattl. Berger Vorst. 286
 — Karl Dreh. Berger Vorst. 282
 — Kresz. Hausfr. Eichgasse 3
 — Ludw. Stadtkämm. a. D. Pflegstr. 239
 — Magd. Reinm.fr. Berger Vorstadt 286
 — Max Pol.mstr. Zirgesheimer Str. 42
 — Max Verw.insp. Reichsstr. 18
 — Otto Reg.bauamtm. Kapellstr. 23a
 — Ther. Rentn. Berger Vorst. 286
 — Ther. Rentn. Friedenstr. 8
 — Xav. Rent. Kronengasse 158
 Schmidinger Maria Rentn. Berger Allee 276 1/4

Schmidinger Ralph. Reg.amtm. i. R. Berger Allee 276 1/5
 Schmidkonz Berta Hausfr. Amaliastr. A 12
 Schmidkunz Heinz kfm. Ang. Südstr. 46
 Schmidt Ala Scheuerfr. Obermayrstr. 15
 — Alfr. Lok.führ. Industriestr. 15
 — Emil E. Just.insp. Mich.-Imhof-Str. 24
 — Eug. Kanzl.vorst. a. D. Industriestr. 15
 — Frz. kfm. Ang. Benno-Bened.-Str. 1
 — Frz. Zollob.insp. Gg.-Regel-Str. 18
 — Gerd. D. Bäckerstr. 9
 — Hans Außend.beamt. Bäckerstr. 9
 — Hans Flugzeugb. Zirgesheimer Str. 56
 — Hans Sold. Benno-Bened.-Str. 34
 — Heinz Sold. Benno-Bened.-Str. 38
 — Ilse Sekr. Industriestr. 15
 — Joh. Mechan.mstr. Ried 85
 — Jos. H.arb. Hadergasse 224 1/2
 — Karl Textilkm. Bahnhofstr. 466
 — Maria Hausfr. Benno-Bened.-Str. 1
 — Oskar Ing. Parkstr. 18

Textil- und Modehaus
SCHMIDT
 DONAUWÖRTH
 Bahnhofstraße 466 • Telefon 410

— Ute Sprechstd.helf. Benno-Bened.-Str. 38
 — Walt. Kfz.mech. Rathausgasse 413
 — Wilh. Bb.ob.zugschaffn. Industriestr. 13
 Schmidtchen Martha Hausfr. Parkstr. 10
 Schmidlein Afra Hausfr. Kronengasse 160
 — Frz. J. Schloss. Berger Vorst. 289
 Schmied Wendel. H.arb. Görzstr. 8
 Schmiedek Günth. Ziegelarb. Sallinger Siedlung 10
 — Heinz Install. Zirgesheim. Str. La.
 — Herb. Mal. Parkstr. 24
 — Willy Schloss. Zirgesheimer Str. La.
 Schmitt Rich. Sold. Benno-Bened.-Str. 32
 Schmölz Immac. Ord.schw. Klostergasse 322/23
 Schnabl Frz. Bb.zugführ. Dillinger-Str. 477 1/5
 Schnackenberg Fritz kfm. Ang. Ad.-Stifter-Weg 3
 Schnapp Frz. t. Bb.ob.sekr. Berger Allee A 2
 — Rolf Buchb. Berger Allee A 2
 — Siegl. Bk.ang. Berger Allee A 2
 — Wolfg. Chemig. Berger Allee A 2
 Schnappinger Adolf Verw.insp. Dietrichstr. 18
 Schneid Siegf. Angest. Wilder Garten 18
 Schneider Arno Ing. Wilder Garten 19
 — Gerh. Finanzang. Schwemmerstr. 16
 — Hch. Schweißbauarb. Dietrichstr. 15
 — Helm. Dipl.ing. Mich.-Imhof-Str. 34
 — Joh. Masch.arb. Ad.-Stifter-Weg 2
 — Jos. Dreher Sallinger Siedlung 22

Schneider Kath. Krank.schw. Schwemmerstr. 2
 — Ludw. Teilhab. Dietrichstr. 8
 — Manfr. Stud. Mich.-Imhof-Str. 34
 — Max Schrein.mstr. Schwemmerstr. 11
 — Otilie Fürsorg. Ried 84
 — Otto Sold. Rathauspl. 165
 — Rud. Fris. Rathausplatz 165
 — Rud. Musik. Schmidgarten 11
 — Rud. P.schaffn. Ad.-Stifter-Weg 2
 — Sig. Metz. Berger Vorstadt 271
 — Ulr. Ing. Parkstr. 18
 — Walt. Reg.ob.sekr. Schmidgarten 5
 — Wern. Bk.kfm. Seb.-Franck-Str. 4
 Schnell Adelb. Tel.sekr. Nordstr. 13
 — Jos.a. We. Nordstr. 13
 Schneller Jos. t. Ang. Nordstr. 8
 Schnepf Luise Gastw. Zirgesheimer Str. 444 1/2
 — Wilh. Masch.schloss. Zirgesheimer Str. 444 1/2
 Schnitzer Alois Dpl.kfm. Reichsstr. 26
 — Anton Schnitzer Gärtnerei, Fleurop Promenade 438 ☎ 453 u. am Rieder Tor
 — Ant. Gärtnergeh. Promenade 438
 — Erw. Gärtnergeh. Promenade 438
 — Felix Schnitzer Dr. Rechtsanwalt Rathausplatz 166 ☎ 484 Whg. Promenade 435
 — Gg. kfm. Ang. Promenade 438
 — Günt. Rechtsref. Promenade 435
 — Heidem. Büroang. Umkehr 1
 — Phil. We. Reichsstr. 26
 — Soph. Gesch.inh. Umkehr 1
 — Wern. Schausp. Promenade 435
 ☉ Kohlen-Schnitzer H Holz - Kohlen - Shell-Heizöle - Flora-Torf - Humusvolldünger Manural Büro: Umkehr 1 Lager Dillinger Str. 487 ☎ 515
 Schober Fritz Bb.ass. Bahnhofstr. 35
 — Jos. F. Schloss. Zirgesheimer Str. 50
 — Maria Hausfr. Kapellstr. 42
 — Rup. Fuhruntern. Nordstr. 51
 Schöbel Bruno Gemischtw. Kaibachsiedlung 31 1/2
 — Ernst Bk.kfm. Mich.-Imhof-Str. 34
 Schödl Ferd. Postsekr. Dillinger Str. 485
 — Frz. Bb.betr.wart Dillinger Str. 477 1/5
 Schöfer Frzka. Scheuerfr. Frdr.-Ebert-Str. 4
 — Paul Rentn. Frdr.-Ebert-Str. 4
 Schöffel Joh. Pens. Berger Allee A 18
 Schön Anton Dr. med. Kirchhof 151 Whg. Joh.-Enderle-Str. 7
 — Ant. Reg.rat Frdr.-Ebert-Str. 11
 — Hans Rechtsref. Gg.-Regel-Str. 13
 Schön Gg. Schneid.mstr. Bahnhofstr. 458 1/2
 — Otto Sold. Görzstr. 5
 Schönauer Ant. Lehr. Mönchshausstr. 1
 — Erika Verw.ang. Ried 91 1/2
 — Marg. Hausfr. Ried 91 1/2
 Schöner Wilh. Bgmstr. i. R. Zum Thäle 1
 Schönle Christ. Lag.arb. Südstr. 15
 — Frdr. H.arb. Südstr. 15



Die vollautomatische Schweizer Ölfeuerung
 reguliert sich selbst und ist immer funktionsbereit

A. Freimer

Generalvertretung
 Augsburg, Jakobstr. 62
 und Göggingen,
 Unterfeldstraße 11
 Ruf 33242/43

Schönle Hch. Hpt.wachtmstr. Härpferstr. 470^{1/7}
 — Karl Bb.rang.arb. Südstr. 15
 Schöniger Ant. P.schaffn. Zirgeseheimer Str. 36
 Schönwetter Joh. Bb.betr.insp. Dietrichstr. 15
 Schöpplein Joh.a Hausfr. Ringingerstr. 5
 Schöppler Herm. Elschweiß. Pflegstr. 293^{1/3}
 — Walt. Schrein. Südstr. 1
 — Frdr. Bb.ob.schaffn. Südstr. 38
 — Loth. Spengl. Dillinger Str. 480
 — Wilh.e Hausfr. Dillinger Str. 480
 Schopper Herm. Korr. Joh.-Enderle-Str. 1
 — Siegfr. Masch.schloss. Schwemmerstr. 5
 Schosser M. Annunc. Ord.schwest. Klostergasse 322/23
 Schott Marg. Hausfr. Joh.-Traber-Str. 3
 Schramm Johs. Mont. Sonnenstr. 385
 Schreiber Eug.e Hausfr. Schwemmerstr. 7
 — Gertr. Handarb.lehr. Kloster-gasse 322
 — Gottfr. Kfz.mech. Parkstr. 36a
 Schreier Anna We. Sonnenstr. 384
 — Max Stud. Sonnenstr. 384
 Schreiner Anna u. Ther. Schneider. Hadergasse 232
 — Frz. X. Sold. Seb.-Franck-Str. 3
 — Hedw. Hausfr. Benno-Bened.-Str. 8
 — Ther. Schneid. Hadergasse 232
 Schreitmüller Andr. H.arb. Berger Allee 276^{1/6}
 — Frdr. Müller Hadergasse 228
 — Manfr. Buchdr. Gg.-Regel-Str. 23
 — Paul M.schloss. Kapellstr. 29
 Schremmel Diet. Ind.kfm. Reichs-str. 21
 — Elfr. Teil.hab. Reichsstr. 21
 — Frz. Altenteil. Reichsstr. 21
 — Karl Gesch.inh. Reichsstr. 21

Radio-Elektro-Schremmel OHG
 Fernsehgeräte, Phono, Miele-Waschmasch.
 Kühlschränke · Rep. in eigener Werkstätte
DONAUWÖRTH
 Reichsstraße 21 · Telefon 455

Schröder Alex. Ing. Zirgeseheimer Str. 52
 — Jürg. Gärtin. Zirgeseheimer Str. 52
 — Wolfg. Sold. Benno-Bened.-Str. 38
 Schrödinger Hans Ob.masch.mstr. Kronengasse 144
 — Jos. Buchhdl. Reichsstr. 45
 — Ludw. Mal.gesch. Kronengasse 144
 Schrödle Elis. Rentn. Promenade 438
 — Kasp. Bierbr. Berger Vorst. 273
 Schroeper Ilse Stenotyp. Dietrichstr. 18
 — Rich. Abt.ltr. Dietrichstr. 18
 Schröppel Frdr. Eis.dreh. Härpferstr. 470^{1/6}
 — Frdr. Masch.schloss. Härpferstr. 470^{1/6}
 — Hch. Rekt. a. D. Berger Allee 276^{1/6}
 Schrötter Rud. Schloss. Mich.-Imhof-Str. 16
 Schröttle Agnes Fotospezialgesch. Hindenburgstr. 62 ☎ 517
 Whg. Hindenburgstr. 112
 — Anna Hausfr. Hindenburgstr. 112
 — Annel. Fotolab. Hindenburgstr. 112

Schröttle Berta Hausfr. Gartenstr. 9
 — Erich Elektr. Gartenstr. 9
 — Erich kfm. Ang. Südstr. 1a
 — Erika Buchh. Zum Thäle 3
 — Jos. Just.hptw.mstr. Zum Thäle 3
 — Jos. Mech. Nordstr. 23
 — Philom. Hausfr. Südstr. 1a
 Schromm Maria Rentn. Schmidgar-ten 5
 Schropp Frz. Bez.mont. Weidenweg 1a
 — Frz. Elektr. Weidenweg 1a
 — Waltr. Kontor. Weidenweg 1a
 Schrupf Elisa We. Pflegstr. 235
 Schubert Ad. Tischl. Zirgeseheimer Str. La.
 — Alois Rentn. Jenisgasse 290
 — Annel. We. Goethestr. 2
 — Emma Hausegeh. Kapellstr. 42
 — Hch. Dreh. Zirgeseheimer Str. La.
 — Hch. Steinm. Zirgeseheimer Str. La.
 — Helm. Schloss. Industriestr. 13
 — Helm. Stadtarb. Kappeneck 268^{1/3}
 — Joh. Gärt. Ad.-Stifter-Str. 1
 — Joh. Hausmstr. Ad.-Stifter-Str. 1
 — Rosa H.arb. Kapellstr. 42
 Schuberth Adam Pol.beamt. Mich.-Imhof-Str. 40
 Schüll Andr. Pol.beamt. Gg.-Regel-Str. 21
 Schürer Harry Bb.ob.werkmstr. Dillinger Str. 475
 Schüssler Wilh. Bauh.arb. Sonnenstr. 385
 Schütz Leonh. El.mstr. Sallinger Siedlung 26
 Schuh-
 ☉ **Schuh-Braun KG IR**
 Reichstr. 26 ☎ 777
 Schuhhaus
 ☉ **Schuhhaus Zeisberg Inh. Zeisberg & Co. Nachf. KG IR**
 Reichsstr. 25 ☎ 377
 Schuldes Helm. Dr. Arzt Hans-Denk-Str. 14
 Schuller Ernst Bez.Vertr. Wilder Garten 3
 ☉ E. Schuller KG IR Skell,Ag. Dillinger Str.
 Schultze Aug.e We. Bürgerspital 51 Schulz
 ☉ **Eduard Schulz & Sohn KG**
 Textilw.groß- u. Einzelhandel IR
 Kapellstr. 11 ☎ 569
 — Ed. Großkfm. Joh.-Enderle-Str. 21
 — Frdr. Kondit. Augsburger Str. 447^{1/6}
 — Heinz K. kfm. Angest. Joh.-Enderle-Str. 21
 — Hildeg. kfm. Ang. Umkehr 4
 — Siegfr. Kfm. Joh.-Enderle-Str. 21
 — Walt. Tankst. Kapellstr. 29
 Whg. Zirgeseheimer Str. 6
 Schulze Maria Hausang. Weidenweg 5
 Schumann Lisa med. Labor. Schmidgarden 11
 Schur Anges Hsfr. Obermayrstr. 14
 — Evel. Bk.ang. Obermayrstr. 14
 Schusster Ther. Rentn. Reichsstr. 7a
 Schuster Ant. P.betr.ass. a. D. Schodererstr. 9
 — Armin Dreh. Dillinger Str. 484
 — Erw. Kfm. Berger Allee A 2^{1/2}
 — Hildeg. Verw.ang. Dillinger Str. 484
 — Jul. Bb.ladeschaffn. i. R. Bahnhofstr. 467^{1/6}

Schuster Paul Pol.ob.mstr. i. R. Am Zeisig 428^{1/7}
 — Rosa Hausfr. Spindeltal 359
 — Wilh. Bb.sekr. Dillinger Str. 484
 Schutzius Maria Pens. Bürger-spital 52
 Schwab Erich Dipl.kfm. Kapellstr. 10
 — Frz. El.schw. Ruhetal 266^{1/3}
 ☉ Gg. Schwab IR Vertr. Kapellstr. 10
 Schwabe Erich Masch.schloss. Promenade 437^{1/3}
 — Hilde Hausfr. Promenade 437^{1/3}
 — Lyd. Angest. Bahnhofstr. 464^{1/6}
 Schwäbischer



Schwäbischer Adreßbuchverlag
 Ludwig Vetter, Augsburg
 Kaiserpl. 10, Tel. 5072 (25072)

In unserem Verlag erscheinen:

Einwohnerbuch für den Land- u. Stadtkreis Dillingen	Preis 15.— DM
Einwohnerbuch für den Land- u. Stadtkreis Donauwörth	Preis 15.— DM
Einwohnerbuch für den Land- u. Stadtkreis Illertissen	Preis 10.— DM
Einwohnerbuch für die Stadt Kaufbeuren	Preis 16.— DM
Einwohnerbuch für den Land- u. Stadtkreis Krumbach	Preis 17.— DM
Einwohnerbuch für den Land- u. Stadtkreis Neuburg/Donau	Preis 17.— DM
Einwohnerbuch für den Land- u. Stadtkreis Neu-Ulm	Preis 17.— DM
Einwohnerbuch für den Land- u. Stadtkreis Schwabmünchen	Preis 12.— DM

Zu beziehen direkt vom Verlag

Einwohnerbuch für den Land- u. Stadtkreis Günzburg/Do.	Preis 15.— DM
Einwohnerbuch für den Land- u. Stadtkreis Heidenheim/Brenz	Preis 20.— DM

Schwammberger Käthe We. Bürger-spital 52
 Schwarber Frieda We. Reichsstr. 35a
 Schwarz Alb. Maur. Kaibachsiedlg. 15
 — Frz. Masch.schloss. Kaibach-siedlg. 15
 — Gerh. Dekor. Ried 56
 — Gertr. Hausfr. Mich.-Imhof-Str. 3b
 — Lucie Hausfr. Benno-Bened.-Str. 43
 — **Michael Schwarz Möbelhdg. u. Schreinerei** Kapellstr. 9 ☎ 381
 — Othm. Dr. Stud.prof. Benno-Bened.-Str. 17
 Schwarzkopf Walt. Dr. med. dent. Benno-Bened.-Str. 9
 Schwartzschulz Elfr. Dietrichstr. 8
 Schwegler Erh. Reg.ob.bauinsp. Kapellstr. 20
 Schweizer Rosa Hausang. Reichsstr. 40
 Schweibeck Olga Verk. Bahnhofstr. 466
 Schwehofer Jos. kfm. Ang. Joh.-Enderle-Str. 3
 — Jos. Schrein.mstr. i. R. Joh.-Enderle-Str. 3
 Schweitzer Andr. Bäck.mstr. i. R. Berger Vorst. 270
 — Clem. Rentn. Bürgerspital 51
 Schwendner Manfr. Brau. Reichsstr. 35a
 — Xav. Bauvorarb. Stadthof 4a
 — **Hans Schwengkreis Immobilien und Grundstücksvermittlung** Kugelplatz 115^{1/2}
 Schwenk Elfr. Pflegstr. 237^{1/2}
 — Erich Pflegstr. 237^{1/2}
 — Frdr. P.ob.schaffn. Gartenstr. 12
 — Hedw. Rentn. Frdr.-Ebert-Str. 8

Stadtmühle, Sägewerk,
 Elektrizitätswerk

Baudrexl & Eggert KG

Donauwörth, Telefon 654

Schwenk Herta Reinem.fr. Frdr.-Ebert-Str. 8
 — Karl Ob.st.sekr. Schwemmerstr. 17
 — Karl P.schaffn. z. A. Gartenstr. 12
 — Karl Schrein. Schwemmerstr. 17
 — Soph. Zeit.träg. Schmidgarten 15c
 — Walb. Hausfr. Pflegstr. 237 1/2
 Schwertberger Günt. Lithogr. Gartenstr. 14
 — Jos. Fräs. Gartenstr. 14
 — Kresz. Hausfr. Schneegarten 2
 — Ther. Hausfr. Bürgerspital 52
 Schwetz Ther. F.sekr. Obermayrstr. 14
 Schwimmer Else Hausfr. Benno-Bened.-Str. 4
 Schwind Jos. Hauptm. a. D. Förgstr. 21
 Schyma Alfr. Dreh. Dietrichstr. 8
 Scupin Edwin Zahntechn. Parkstr. 19
 Sebald Marg. Hausfr. Zirgesheimer Str. 444 1/4
 — Max Gesch.inh. Kapellstr. 19
 — Max Lebensm. Kapellstr. 19
 — Paul Finanzang. i. R. Zum Thäle 2
 — Ther. We. Ruhetal 266
 Sedelmeier Ant. Techn. Zirgesheimer Str. 54
 — Jos. Tel.leit.aufs. a. D. Pflegstr. 240
 — Matthäus Masch.schloss. Obermayrstr. 2
 Sedlak Cäc. Schneid. Kapellstr. 21
 — Jos. Gend.stabs.u.mstr. i. R. Kapellstr. 21
 Sedlmeier Ant. Sold. Seb.-Franck-Str. 7
 Seel Alfr. Pol.beamt. Parkstr. 52
 — Frzka. Hausang. Hs.-Kreuz-Str. 211
 — Hans Hptw. d. L.pol. Bäckerstr. 7
 — Theod. Schloss. Mich.-Imhof-Str. 36
 Segatz Klaus t. Bb.insp. Hans-Denk-Str. 7
 Sehnert Rudi G. Sold. Am Zeisig 428 1/2
 Seibt Herb. Spitz.dreh. Ried 75
 Seidel Gerald Steuerinsp. Bahnhofstr. 462 1/2
 — Gg. Sold. Seb.-Franck-Str. 7
 — Karl Indust.kfm. Goethestr. 2
 — Karl St.hpt.sekr. Goethestr. 2
 — Klaus Steuersekr. Parkstr. 6
 — Konr. Verw.ang. Goethestr. 2
 Seiderer Elfr. Ang. Frdr.-Ebert-Str. 8
 — Frz. X. Zoll.hpt.sekr. Frdr.-Ebert-Str. 8
 — Martha H.arb. Frdr.-Ebert-Str. 8
 Seidl Jos. Landpol.ang. Goethestr. 4
 Seifarth Diet. Ldw.ref. Friedenstr. 6
 — Heinz Steu.ber. Friedenstr. 6
 — Ren. kfm. Ang. Friedenstr. 6
 Seifert Frz. Ferns.techn. Parkstr. 16
 — Jos. kfm. Ang. Wilder Garten 20
 Seiler Erna Verk. Off.-Schmid-Str. 7
 Seitz Anna Hausfr. Reichsstr. 7a
 — Frz. Bauh.arb. Schmidgarten 2
 — Helga Angest. Reichsstr. 7a
 — Rud. Sold. Parkstr. 15
 — Rud. Stud. Gg.-Regel-Str. 11
 — Ulr. Fin.ang. Gg.-Regel-Str. 11
 Sekula Frz. Schrein. Umkehr 2
 Seltmann Günt. Schloss. Benno-Bened.-Str. 34
 Selzle Gg. Gärtin. Ruhetal 267 1/2
 — Gg. sen. Gärtin.mstr. Ruhet. 267 1/2
 — Gertr. H.arb. Bahndamm 1
 Senger Anna Hausfr. Ried 84
 — Renate Arzthelf. Ried 84
 — Sim. Letr.leiter a. D. Zum Thäle 5
 Senula Bernh. H.spengl. Parkstr. 8

Senz Rich. Dreher Frdr.-Ebert-Str. 6
 Seres Elis. We. Obermayrstr. 15
 Sexl Anna Pens. Sonnenstr. 379
 — Ferd. El.mstr. Parkstr. 36a
 Seyfried Lydia Weidenweg 3
 — Vikt.a Hausfr. Weidenweg 3
 Seyler Karl Kfm. Hindenburgstr. 112
 ⊙ Peter Seyler Lebensm. OHG IR Hindenburgstr. 112
 — Veron. Hausfr. Hindenburgstr. 112
 Sibich Brunh. Wäschschneid. Ried 74
 — Winfr. Bahnob.sekr. Ried 74
 Sibinger Albert Baugeschäftsinh. Neue Obermayrstr. 456 1/7
 — Albert jun. Dipl.ing. Härpferstr. 9
 ⊙ **Albert Sibinger KG**
Bauunternehmung — Zimmerei IR
Härpferstr. 9 ☎ 718
 ⊙ **Albert Sibinger KG IR Bauwaren-**
großhandlung — Betonwerk
Dillinger Str. 470 1/2 ☎ 718
 — Anna Gesch.inh. Kapellstr. 23
 — Günth. Dr. Dipl.kfm. Förgstr. 3
 ⊙ **Karl Sibinger IR OHG Baustoff-**
großhandel — Eternit-Vertrieb —
Kieswerk Kapellstr. 23 b. d. Do-
naubrücke ☎ 0891/430
 — Karl Kfm. Kapellstr. 23
 — Math. Hausfr. Dillinger Str. 470 1/2
 Sick Andr. sen. Rentn. Obermayrstr. 1
 — Andr. Schreinerstr. Obermayrstr. 3 Whg. Obermayrstr. 1
 Sickinger Jos. Schneid. Schodererstr. 11
 Siebenhüter Laurent. Lag.arb. Hadergasse 229
Siebentritt Hans Kaminkehrermeister
Frdr.-Ebert-Str. 5 ☎ 348
 Sieber Frdr. Kunstmal. Gg.-Regel-Str. 6
 — Hans Bb.schaffn.anw. Industrie-str. 19
 — Herm.e We. Gg.-Regel-Str. 6
 — Marg. Werbedame Joh.-Enderle-Str. 2
 Siegel Alfr. Fernm.hdw. Obermayrstr. 14
 — Emma Hausfr. Mich.-Imhof-Str. 4
 — Margot kfm. Ang. Zirgesheimer Str. 52
 — Walt. H.arb. Zirgesheimer Str. La.
 — Willy Bauing. Zirgesheimer Str. 52
 Sigel
 ⊙ **Sigel KG IR Schreibw. Reichs-**
str. 40
 Sigl Maria Angest. Zirgesheimer Str. 46
 Sigmund Anna Hausfr. Bürgerspital 51
 — Anna Pens. Bürgerspital 52
 — Ant. Bb.arb. Bürgerspital 52
 Silbermann Erw. Maur. Parkstr. 4
 Silinski Hans J. Sold. Hans-Denk-Str. 4
 Simba Gertr. kfm. Ang. Ad.-Stifter-Str. 6
 — Joh. Verw.ang. Ad.-Stifter-Str. 6
 Sinnacher Joh. Pol.hpt.wachtm. Rathaus 414
 Simon Joh.a Rentn. Gg.-Regel-Str. 15
 — Jos. Molk.geh. Bäckerstr. 13
 — Wolfg. Prakt. Schwemmerstr. 3
 Singer Gg. Lagerverw. Weidenweg 3a
 — Jürg. Sold. Weidenweg 3a
 — Uta Telefon. Weidenweg 3a
 — Wern. Verw.ang. Weidenweg 3a
 Sinngrün Dagom. Apoth. Reichsstr. 37

Sinz Ant. Bb.ob.gleiswart Bahnhofstr. 478
 Sitter Emma Hausfr. Bahnhofstr. 467 1/4
 — Joh.a Kontor. Bahnhofstr. 467 1/4
 Skowronek Johs. Reg.insp. Parkstr. 30
 Skwrna Hans Stadtsekr. Ad.-Stifter-Weg 1
 — Ilse Postassist. Ad.-Stifter-Weg 1
 Söllner Anna We. Amaliastr. A 21
 — Gg. Buchhldr. Amaliastr. A 9
 Sönning Rup. Buchhldr. Bahnhofstr. 460
 Sohnrey Karl Ob.kellner Hindenburgstr. 65
 Sohns Diet. Sold. Benno-Bened.-Str. 30
 Sokoll Marg. Klavierlehr. Kapellstr. 12a
 — Udo Stud. Kapellstr. 12a
 Solf Jos. Vertr. Bahnhofstr. 464 1/2
 Sommerer Hildeg. Hausfr. Gg.-Regel-Str. 14
 — Ludmilla Kontor. Gg.-Regel-Str. 14
 Sommerfeld Erna Rentn. Schwemmerstr. 7
 Sorgner Johs. Stud.rat i. R. Mich.-Imhof-Str. 24
 Späth Ant. Pol.mstr. Schwemmerstr. 4
 Spar Ed. Rentn. Augsburg Str. 446 1/2
 Sparowitz Alfr. Bb.ob.kraftw.führ. a. D. Industriestr. 19
 — Günth. Ing. Industriestr. 19
 Spatzier Jul. Ob.zollsekr. Schwemmerstr. 7
 Specht Horst Bauschloss. Augsburg Str. 446 1/4
 Spedition
 ⊙ **Durner-Röble OHG IR Spedition**
Stadthof 5 ☎ 459 s. Anzeige
2. vordere Vorsatzseite
 Sperger Nikol. kfm. Ang. Joh.-Enderle-Str. 6
 — Rosa We. Joh.-Enderle-Str. 6
 Spieß Kresz. Hausfr. Obermayrstr. 17
 — Kresz. Rentn. Bürgerspital 51
 Spießhofer & Braun Miederw. Augsburg Str. 450 1/2
 Spindler Elfr. Verw.ang. Zirgesheimer Str. 56
 Sporr Frdr. Lp.mstr. Eichgasse 1
 Spring Mich. Triebwag.führ.anw. Industriestr. 11
 Springer Ingr. Dekor. Schmidgarten 21
 — Rud. Bb.beamt. Schmidgarten 21
 Srowual Otto Pol.mstr. Mich.-Imhof-Str. 38
 Stachel Alfr. Bäck. Kroneng. 151
 — Schol. Hausfr. Rölsstr. A 36
 Stadler Helm. Masch.setz. Schmidgarten 18
 — Horst kfm. Ang. Pflegstr. 237 1/2
 — Hugo Angest. Dietrichstr. 10
 — Joh. Kfz.mech. Görzstr. 13
 — Luz. Pens. Görzstr. 13
 — Luz. Verk. Görzstr. 13
 — Wilh. Schneid. Pflegstr. 237 1/2
 Stadlmayr Frz. Pol.mstr. Mich.-Imhof-Str. 40
 Stadtmüller Berta Hausfr. Kronengasse 145
 — Frzka. We. Kugelpl. 117
 — Gottfr. Schneid. Kronengasse 145
 Stahl Aug. jun. Metzgmstr. Berger Vorst. 270



- Stahl August Metzgermeister**
 Pflögstr. 270 ☎ 443
 Whg. Berger Vorst. 270
Stahl Frz. Lp.hptw.mstr. Zirgesheimer Str. 44
 — Otto Flugz.schloss. Zirgesheimer Str. La.
 — Theod. Lag.arb. Kaibachsiedlg.
Staier Alfr. Spark. amtmann Bahnhofstr. 467 1/2
Stallauer Jos.a. We. Scheipstr. 456 1/4
Stamm Dietr. kfm. Ang. Zirgesheimer Str. 6
 — Frz. Glasofenf. i. R. Nordstr. 34
 — Frz. Zimmerm. Zirgesheimer Str. 6
 — Gg. Bäckerstr. Nordstr. 34
Stangl Petronel. Hausfr. Kremerstr. 12
 — Wern. Sped.kfm. Parkstr. 17
Stanglmaier Jos. Zollbeam. Ad.-Stifter-Str. 4
Stanka Rud. Dr. Augenarzt Langemarckstr. 2
 — Rud. Dr. med. Reichsstr. 31
Stapelfeldt Johs. Ing. Kapellstr. 22
Starek Adolf Masch.schloss. Goethestr. 6
 — Frz. Verw.ass. Goethestr. 6
 — Joh. Offiziant Goethestr. 1
 — Jos. Schneid.geh. Goethestr. 6
 — Wenz. Maur. Goethestr. 6
Stark Alois sen. Lager Dillinger Str. 486
 — Alois jun. Mech. Dillinger Str. 486
 — Aug. Glaserstr. Sonnenstr. 377
 — Eliese Wirtschaft. Mühlweg 261 1/2
 — Erw. Sold. Seb.-Frank-Str. 3
 — Frz. X. Kelln. Rathausplatz 164
 — Jos. Glas.mstr. Ried 70 1/2
 — Maria Haustocht. Sonnenstr. 377
 — Mart. Masch.schloss. Mich.-Imhof-Str. 34
Starklauf Irmg. Ldw.lehr. Pflögstr. 233
Staudigl Helm. Kalkul. Scheckenhofstr. 276 1/12
 — Joh. Krafft. Hl.-Kreuz-Str. 216
Steber Anna Haush. Kirchhof 196
Steck Elfr. H.arb. Kapellstr. 42
 — Jos. Ob.verw. i. R. Industrie-str. 14
 — Otto kfm. Ang. Reichsstr. 41
 — Siegr. t. Kfm. Industrie-str. 14
 — Walt. kfm. Ang. Reichsstr. 41
Stecker Ida Hsfr. Zirgesheim. Str. 32
Steeger Frdr. Bb.schloss. Dietrichstr. 20
Stefanik Aug.e Hausfr. Bahnhofstr. 35
 — Hub. Bb.insp. Bahnhofstr. 35
Stegbauer Raymd.a Ord.schwes. Kloster-gasse 322/23
Steger Jos. Buchdr. Sallingersiedlg. 8
 — Herm. Vorarb. Nordstr. 39
 — Jos. Krafft. Sallingersiedlg. 8
 — Konr. kfm. Ang. Berger Allee A 1
 — Manfr. Brauer Sallingersiedlg. 8
Stegmann Karl H. Sold. Parkstr. 13
Stegmüller Alois Bb.ob.sekr. a. D. Görzstr. 2
 — Andr. Bb.ob.insp. Dillinger Str. 469 1/4
 — Anna We. Wilder Garten 5
 — Gg. Masch.schloss. Wilder Garten 5
 — Gertr. Verk. Dillinger Str. 470
 — Gertr. Verk. Hindenburgstr. 111
 — Helm. Werkmstr. Görzstr. 2
 — Jos. Mont. Gartenstr. 2
 — Leonh. Schneid.mstr. i. R. Bürgerspital 52
 — Maria H.arb. Off.-Schmid-Str. 7
 — Maria Putzmach. Gartenstr. 2
 — Maria Rentn. Dillinger Str. 470
 — Rosa H.arb. Ried 97
Stegmüller Walt. Werkmstr. Dillinger Str. 469 1/4
Steib Phil. Gärtm.mstr. Kappeneck 263 1/2
Steidle Barb. Putzfr. Glückstr. 7
 — Joh. Maur. Glückstr. 7
 — Marg. H.arb. Augsburg Str. 449
Steigert Lina Rentn. Pflögstr. 293 1/3
 — Ludw. H.arb. Pflögstr. 293 1/3
Stein Walt. Masch.schloss. Schellenberger Hof
Steinbauer Ludwig Bauschlosserei Berger Vorstadt 274 ☎ 854
Steinberger Manfr. Flies.leg. Kapellstr. 24
 — Rud. Verw.insp. Kapellstr. 24
 — Wilh. Verw.ang. Ried Nr. 60
Steiner Eckh. Steueranw. Schillerstr. 6
 — Ed. Bb.zugführ. Industrie-str. 15
 — Erna We. Schillerstr. 6
 — Lydia kfm. Ang. Industrie-str. 15
 — Walt. Kfz.el. Off.-Schmid-Str. 4
 — Wenz. Härt. Zirgesheimer Str. 444 1/5
Steinhausner We. Pflögstraße 293 1/3
 — Karl kfm. Ang. Schmidgarten 11
Steinle Betty We. Hindenburgstr. 62
Steinmüller Gottfr. Ing. Parkstr. 36
Steinert Frdr. Just.obsekr. Frdr.-Ebert-Str. 2
 — Gud. Verw.ang. Frdr.-Ebert-Str. 2
Steinwender Heinz Kfz.mech. Augsburg Str. 447 1/4
Stellbogen Heinz O. Vers.insp. Parkstr. 24
Stellner Irmg. Chem.techn. Benno-Bened.-Str. 31
 — Wilh.e Küchenh. Benno-Bened.-Str. 31
Stelz Kresz. Rentn. Promenade 424 1/2
Stelzenmüller Joh. Pens. Ried 77
 — Joh. Teleg.mech. Ried 77
 — Karl Bb.schloss. Dillinger Str. 469 1/4
 — Karl Kontroll. Obermayrstr. 10
Stemmler Joh. Vers.kfm. Sudetenstr. 12
Stempfle Ant. Lebensm.großhdlg. Nordstr. 4
 — Erich Bb.schaffn. Industrie-str. 10
 — Hedw. Hausang. Kremerstr. 8
 — Jos.a Lebensm. Nordstr. 4
 — Walb. Hausfr. Pflögstr. 293
 — Waltr. Verk. Nordstr. 4
Stengel
 ☉ **Stengel KG IR Bauwaren ☎ 621 Ziegelwerk ☎ 607**
 Donauwörth-Berg Nr. 33
 — Gertr. Verk. Kugelplatz 122 1/2
 — Max Rentn. Berger Allee 276 1/10
Stenzenberger Lor. kfm. Ang. Südstr. 5
Stephan Hub. Schloss. Schwemmerstr. 5
 — Karl Verw.ang. Schwemmerstr. 5
 — Klaus Verw.ass. Schwemmerstr. 5
 — Manfr. Buchb. Spitalstr. 125
Sternecker Joh. H.arb. Oelgasse 349
 — Ther. Hausfr. Bürgerspital 52
Sternitzke Gotth. Bez.ltr. Parkstr. 32a
Sterr Mart. Ord.priest. Hl.-Kreuz-Str. 211
Stettberger Herm. Schriftsetz. Kapellstr. 24
 — Paul Mal. Am Zeisig 428 1/5
Steube Har. Vers.kfm. Benno-Bened.-Str. 50
 — Waldem. Betr.ltr. Benno-Bened.-Str. 50
Steyer Brig. Blumenb. Spitalstr. 125 1/2
Stickerei
 ☉ **Stick.-Webw. Ausrüst. GmbH. IR Zirgesheimer Str. 25**
Stiegelmaier Theod. Sold. Seb.-Franck-Str. 9
Stieglbauer Elis. Stricker. Industrie-str. 11
 — Erna Masch.strick. Industrie-str. 11
 — Frz. Bb.ob.zugschaffn. Industrie-str. 11
Stiegler Kunig. Hausang. Bahnhofstr. 466
Stiehle Rich. t. Ang. Rösstr. A 14
Stifter Jos. H.arb. Sallingerstr. 7
Stilp Frz. Kontroll. Augsburg Str. WB
 — Pauline Gesch.inh. Ad.-Stifter-Weg 1
 — Walt. Schloss. Nordstr. 16
Stimpfle Ad. Flugz.bau. Zirgesheimer Str. La.
 — Alfr. Metzg. Pflögstr. 293
 — Erich H.arb. Pflögstr. 293
 — Erwin Krafft. Zirgesheimer Str. La.
 — Maria Hausgeh. Kaibachsiedlung
 — Ottilie Rentn. Pflögstr. 293
Stix Joh. H.arb. Augsburg Str. 446
 — Maria Hausfr. Goethestr. 2
Stockhausen Kurt kfm. Ang. Parkstr. 26
Stockinger Herm. Schriftsetzer Zirgesheimer Str. La.
 — Jos. H.arb. Zirgesheimer Str. La.
Stockmaier Erw. kfm. Ang. Schmidgarten 9
 — Jos.a Hausfr. Pflögstr. 237 1/2
 — Philom. Abt.leit. Kappeneck 10
Stöckel Gg. Angest. Mich.-Imhof-Str. 8
Stöckl Christ. Krafft. Südstr. 19
 — Karl Verw.ob.insp. Schwemmerstr. 13
Stöckle Dieter t. Zeichn. Hirtenberg 138
 — Erika kfm. Ang. Hirtenberg 138
Stöffelmaier Andr. Offs.-Drucker Alter Bahndamm 1
Stöhr Alois Rentn. Parkstr. 4
 — Anna Pens., Dietrichstr. 10
 — Günt. Stud. Dietrichstr. 10
 — Karl Dietrichstr. 10
Stölken Erika Serv. Berger Vorstadt 276 1/2
Stöltzel Hans Badeanst. Schmidgarten 36
 Whg. Parkstr. 26
 — Karl El.techn. Parkstr. 26
Stoff Frz. Bauarb. Berger Vorst. 283
Stohler Helm. Buchh. Hans-Denk-Str. 3
Stohwasser Erna Finanzang. Weidenweg 5
 — Ernst Steuerber. Weidenweg 5
 — Paula Steuerber. Hans-Denk-Str. 18
Stolke Anna Hausfr. Mich.-Imhof-Str. 1
Stoll Albert Bauspenglerei — sanitäre Installation, Betrieb: Donauwörth Pflögstr. 239 ☎ 384
 Betrieb: Bäumenheim Hauptstr. 30 ☎ 9328
 — Diet. Inst.mstr. Eichgasse 3
 — Otto kfm. Ang. Hans-Denk-Str. 40
Stoltenburg Alfr. Sold. Parkstr. 30
Stolz Mina Hausfr. Gartenstr. 15
Storr
 ☉ **Anton Storr OHG. IR Textil-geschäft Reichsstr. 29 ☎ 680**
Storzer Wilh. Masch.ing. Mich.-Imhof-Str. 3a
Stotz Ant. Sattlmstr. Reichsstr. 51
 — Maria Ob.steu.sekr. i. R. Reichsstr. 51



Stowasser Gerl. Steuerhelf. Berger Allee 276^{1/2}
 — Herm.e Hausfr. Berger Allee 276^{1/2}
 — Karl Verw.ang. Berger Allee 276^{1/2}
 Strangfeld Alf. Schloss. Mich.-Imhof-Str. 11
 — Alf. Werkmstr. i. R. Zirgesheimer Str. 32
 — Erw. Buchh. Mich.-Imhof-Str. 9
 — Günth. Speng. Zirgesheimer Str. 48
 Strass Gg. Landw. Industriestr. 24
 — Hildeg. Schneid. Weidenweg 8
 Strasser Anna Hausang. Reichsstr. 29
 — Karl Drog. Sonnenstr. 360/61
 — Ottilie Rentn. Bürgerspital 52
 Straßer Max Spengler Ried 87^{1/2}
 Straßner Anna Hausst. Hl.-Kreuz-Str. 212
 — Christ. Schriftl. Hl.-Kreuz-Str. 212
 — Paul Red. a. D. Hl.-Kreuz-Str. 212
 Straulino Ferd. Gesch.inh. Scheiplstr. 456^{1/2}
 — Frdr. Kfm. Kapellstr. 12
 © J. A. Straulino *HR Eisen- u. Kohlenhandlung Kapellstr. 12 ☎ 746*
 Strauß Jos. t. Ang. Parkstr. 14
 — Marian. P.insp. Joh.-Enderle-Str. 19
 Stehle Frdr. Masch.schloss. Dietrichstr. 5
 — Hch. Austräg. Hadergasse 224
 — Rosa Postfacharb. Dietrichstr. 7
 Streib Karl Finanzang. a. D. Mich.-Imhof-Str. 22
 Streich Gerh. Elektr. Gartenstr. 4
 Stempel Helm. Metzgmstr. Südstr. 64
 Stricker Günt. Elektr. Kapellstr. 29
 — Martha We. Frdr.-Ebert-Str. 10
 Striegel Theod. Bäck.mstr. Pflögstr. 221
 Strobel Ant. Angest. Schneegarten 6
 — Frz. X. kfm. Ang. Sallingerstr. 10
 — Magd. Rentn. Kronengasse 129
 — Raim. Abtlg.leit. Reichsstr. 38
 Strobl Joh. Bb.triebw.führ. a. D. Industriestr. 15
 Stroner Otto kfm. Ang. Eichgasse 4
 — Otto Zimmer. Eichgasse 4
 Stroszack Helm. Ldw.ob.sekr. Goethestr. 8
 Struck Waltr. kfm. Ang. Gg.-Regel-Str. 7
 — Wilh. Pol.mstr. i. R. Gg.-Regel-Str. 7
 Strunz Albine Verk. Parkstr. 19
 — Frieda kfm. Ang. Parkstr. 19
 Strziga Elis. Hausfr. Zirgesheimer Str. 54
 Stuber Ther. We. Ad.-Stifter-Weg 2
 Studlar Frz. Bauing. Hl.-Kreuz-Str. 207
 Stüllein Alfr. Pol.beamt. Zirgesheimer Str. 42
 — Klaus kfm. Ang. Zirgesheimer Str. 42
 Stümpfle Anna Harb. Dillinger Str. 481
 — Paul Harb. Dillinger Str. 481
 Stütze Günth. Mech. Berger Vorstadt 288
Stuhlmüller Anton Elektro-Fachgeschäft Kapellstr. 7 ☎ 674
 — Irmg. Kontor. Kapellstr. 7
 — Rob. Elektr. Kapellstr. 7
 Stummer Sibyl. Sallinger Str. 4
 — Wilh. Reg.dir. Sallinger Str. 4

Stumpf Frz. Bk.dir. Off.-Schmid-Str. 1
 — Walt. Bb.schaffn. Dillinger Str. 475
 Sturm Jos.e We. Kronengasse 142
 Südstahl

SÜDSTAHL G.m.b.H.

EISENGROSSHANDEL
 Bauweisen aller Art, Bleche, Stabeisen usw.
DONAUWÖRTH
 Industriestraße 8 - Telefon 2151

Sudenn Wilh. Sold. Seb.-Frank-Str. 2
 Süß Eug. Dr. Arzt Schwemmerstr. 5
 Sukal Maria Säugl.schw. Hl.-Kreuz-Str. 211
 Sura Erw. Futterm. Pflögstr. 233
 Sutor Ther. Ord.schw. Reichsstr. 52
 Swobodnik Frz. kfm. Ang. Frdr.-Ebert-Str. 2
 — Joh. Rentn. Frdr.-Ebert-Str. 2
 Taint Hans Sold. Benno-Bened.-Str. 26
 Tangerding Charl. Inh. d. Fa. Süd-stahl Industriestr. 8a
 Tanneberger Mart. Bauarb. Parkstr. 32
 Tanzhaus-Lichtspiele Reichsstr. 34
 Taschinger Alb. kfm. Ang. Bahnhofstr. 460^{1/2}
 — Alb. Reg.ob.insp. i. R. Bahnhofstr. 460^{1/2}
 — Mina Steuerber. Bahnhofstr. 460^{1/2}
 Taubert Gerh. Flchdr.mstr. Ad.-Stifter-Str. 6
 Taufer Alois St.anw. Spitalstr. 53
 — Frz. Kondit.inh. Spitalstr. 53
 — Frz. Kondit.mstr. Spitalstr. 53
 Tausch Wenz. Lg.arb. Goethestr. 6
 Tech Horst Verm.techn. Ad.-Stifter-Weg 1
 Teichmüller Hilda Näh. Schodererstr. 11
 Temper Bernh. t. Ang. Parkstr. 12
 Tenhagen Hans Ing. Dietrichstr. 20
 Textil

Textil- und Modehaus**WILDFEUER**

DONAUWÖRTH
 Reichsstraße 15 - Telefon 686

Tuffentsammer Karl Harb. Reichsstr. 34
 Thaler Frdr. Beam. z. Wv. Mich.-Imhof-Str. 38
 Thalmeier Andr. Schneid. Bäckerstr. 5
 Thanner Joh. Ob.först. i. R. Gartenstr. 16
 Thaumüller Karl Ob.lehr. a. D. Frdr.-Ebert-Str. 3
 Theisen Joh. Bonbonmstr. Schillerstr. 6
 Theisinger Jos. kfm. Ang. Obermayrstr. 14
 Thiel Alfr. Bb.masch.wärt. Mich.-Imhof-Str. 4
 — Emilie Rentn. Parkstr. 36
 — Helga Hausang. Mich.-Imhof-Str. 4
 — Herb. Kfm. Parkstr. 36
 — Herb. Vertr. Zirgesheimer Str. 30
 — Martha Hausfr. Gg.-Regel-Str. 7
 — Vinz. Mal. Ried 89
 Thielemann Rolf E. Ing. Parkstr. 6
 Thiem Helm. Autoverk. Frdr.-Ebert-Str. 11
 — Jos.a We. Frdr.-Ebert-Str. 11
 — Rud. Ob.steuerinsp. Frdr.-Ebert-Str. 11
 — Rud. Verw.ass. Schwemmerstr. 15

Thomae Wilh. Rb.ob.sekr. a. D. Promenade 437^{1/2}
 Thomas Karl H. Betr.ing. Dietrichstr. 5
 Thorenz Wern. P. t. Zeichn. Parkstr. 19
 Thren Eug. Gesch.inh. Reichsstr. 28
 — Rob. Kfm. Reichsstr. 28
 Thümer Max E. P.ob.sch. Schwemmerstr. 16
 Thumm Frdr. Landw. Berger Vorstadt 285
 Thutewohl Günth. Harb. Zirgesheimer Str. La.
 — Rud. Händl. Zirgesheimer Str. La.
 Tiefenbacher Frz. Metzg. Reichsstr. 45
 Till Erna Schneid.geh. Bahnhofstr. 37
 — Karl Bb.ob.werkmstr. i. R. Bahnhofstr. 37
 Tiltscher Alfr. Ob.st.sekr. Goethestr. 4
 — Pet. kfm. Ang. Goethestr. 4
 Tittl Magd. Harb. Nordstr. 33
 Titze Anna Rentn. Wilder Garten 11
 — Ernst Steuerass. Gg.-Regel-Str. 9
 — Herm. Schloss. Parkstr. 20
 Tobias Walt. Bäck. Berger Vorst. 281
 Todte Frz. t. Ang. Parkstr. 32
 Tögel Alfr. Heiz. Schwemmerstr. 12
 Tölg Elfr. We. Berger Allee A 17
 Töpfner Frdr. Bautechn. Zirgesheimer Str. 40
 Tomaschko Hch. Schmied Zirgesheimer Str. La.
 — Hel. Näh. Zirgesheimer Str. La.
 Tomkus Steph. Dipl.jur. Ried 86
 Track Ingr. kfm. Ang. Frdr.-Ebert-Str. 9
 Trageiser Gerald Buchhdir. Südstr. 58
 Tramowsky Arno Sold. Seb.-Frank-Str. 5
 Trauner Jos. Kraftf. Goethestr. 8
 Treimer Hch. Zugschaff.anw. Schmidgarten 21
 Treitinger
 © Mich. Treitinger Schuhm.mstr. *HR* Hindenburgstr. 66
 Treitwein Wilh. kfm. Ang. Kremerstr. 6
 Trommer Math. We. Gg.-Regel-Str. 1
 Troost Dorothe. Angest. Zirgesheimer Str. 40
 Trosiener Charl. Angest. Zirgesheimer Str. 48
 Trub Jos. B.wehrbeam. Joh.-Traber-Str. 21
 — Volk. Verw.kandid. Joh.-Traber-Str. 21
 Trüdinger Hans H. Verw.amtm. Dietrichstr. 18
 Trum Frz. X. Assess. Mich.-Imhof-Str. 30
 Tschanter Elfr. Hausgeh. Reichsstr. 16
 — Walt. Einsch. Frdr.-Ebert-Str. 10
 Tschernich Hedw. Hausfr. Industriestr. 10
 Tsitsos Ant. Masch.ing. Kaibachsiedlung 13
 Uhl Anna Hausfr. Hirtenberg 140
 — Anna Kontor. Hirtenberg 140
 — Ant. Tel.assist. Dillinger Str. 468^{1/11}
 — Dora Hausgeh. Hl.-Kreuz-Str. 211
 — Elfr. Buchb. Gartenstr. 1
 — Hans Schrein. Gatenstr. 1
 — Hch. Bb.ass.anw. Nordstr. 26



Depot der Paulaner-
 Salvator-Thomas-
 Bräu AG München

L. HIPPMANN

Donauwörth
 Promenade 433
 Telefon 486

Donauwörth

- Uhl Hch. Maur. Augsburg. Str. 450
 — Joh. Bb.unt.aufs. Nordstr. 35
 — Jo. Kfz.mech. Nordstr. 35
 — Jos. Bk.ang. Hirtenberg 140
 — Jos. Verw.ang. Nordstr. 26
 — Rol. Pol.wachtmstr. Görzstr. 9
 Uhling Klara Kontor. Obermayr-
 str. 5
 Ulbricht Ernst Werkmstr. i. R. Zir-
 gesheimer Str. 444^{1/7}
 Ullmann Alfr. Mal. Mich.-Imhof-
 Str. 14
 — Mon. Ehefr. Zirgesheimer Str. 54
 Ullsperger Berta Hausfr. Mich.-Im-
 hof-Str. 30
 — Ernst Bb.schaffn. Mich.-Imhof-
 Str. 30
 Ulmann
 © Jos. Ulmann *HR* Handklöppelspitz.
 Schmidgarten 9
 Ulrich Anna Rentn. Schwemmer-
 str. 13
 — Emma ldw. Arb. Schwemmer-
 str. 13
 — Ferd. Bauarb. Schwemmerstr. 13
 — Jos. Melk. Kapellstr. 42
 — Wolfg. Bäck. Mühlweg 262
 Umlandt Doroth. Servier. Hinden-
 burgstr. 72
 Unger Alf. Heimltr. Schneegarten 8
 — Annel. Kinobes. Reichsstr. 23
 — Bernh. Bahnhofstr. 458^{1/4}
 © Franz Unger Bodenbeläge *HR* Indu-
 striestr. 2
 — Frz. X. Kinobes. Industriestr. 12
 — Joh. Schuhw. Augsburg
 Str. 449^{1/4}
 — Jos. a Näh. Augsburg. Str. 447^{1/4}
 — Manfr. Schmied Parkstr. 26
 — Maria H. arb. Ried 104
 — Urs. Kontor. Augsburg
 Str. 449^{1/4}
 — Wilh. Zahnarzt Bahnhof-
 str. 458^{1/4}
 — Wolfr. Stud. Bahnhofstr. 458^{1/4}
 Unmann Engelb. Bb.leitg.mstr. a. D.
 Dillinger Str. 483^{1/2}
 Unterreiner Elis. Bedien. Hinden-
 burgstr. 110
 — Marina Haustocht. Hindenburg-
 str. 110
 Unterseher Erw. Bb.sekr. Iindustri-
 str. 15
 — Erw. Werkstud. Iindustriestr. 15
 Unzeitig Anna Bahnhofstr. 464^{1/2}
 — Maria Hausfr. Bahnhofstr. 464^{1/2}
 Urban Paul Sold. Parkstr. 25
 Urlinger Alb. Amtmann Frdr.-
 Ebert-Str. 4
 — Alois Stadt.insp. Gg.-Regel-
 Str. 1
 Utsch Erich Graph. Sallinger Str. 8
 Uwira Othm. kfm. Ang. Berger
 Vorstadt 280
 — Rol. Verw.ang. Berger Vorst. 280
 Vaitl Xav. Kabelspeiß. Mich.-Imhof-
 Str. 28
VdK Verband d. Kriegsbeschädigten
Hinterbliebenen u. Sozialrentner
Deutschlands, Landesverband
Bayern e. V. Kreisverband Donau-
wörth Hirtenberg 140 ☎ 413
 Veh Max Pol.beamt. Sallinger
 Siedlung 27
 — Mich. Ob.lehr. Hans-Denk-Str. 34
 Vehlows Hans Dr. Arzt Schanzbogen-
 str. 4
 Veith Elis. Steuerhelf. Benno-Bened.-
 Str. 31

KLISCHEEANSTALT A. TAUSEND
 AUGSBURG · LANGE GASSE 24 · TELEFON (2) 2082



Vereinigte Sparkassen Donauwörth
 Reichsstr. 31—33 ☎ 757/58
 Verlag

VERLAG des Einwohnerbuches
 für den Land- und Stadtkreis Donauwörth



Schwäbischer
Adreßbuchverlag
 Ludwig Vetter, Augsburg
 Kaiserpl. 10, Tel. 5072 (25072)

- Vetter-Diez Maria Angest. Park-
 str. 36a
 Viand Heinz Bb.assist. Umkehr 5
 Vieg Erich Revis. Langemarckstr. 9
 — Frdr. Bb.werkmstr. Langemarck-
 str. 9
 © Herm. Vieg Schloss.mstr. *HR*
 Augsburg. Str. 446^{1/4}
 — Irmg. kfm. Ang. Langemarck-
 str. 9
 — Karl Bb.werkmstr. Langemarck-
 str. 9
 Viehauser Frz. J. Ärztebesuch.
 Görzstr. 11
 Vierlinger Jos. Bb.betr.ob.aufs. Dil-
 linger Str. 484
 Vietz Vinz. sen. Tischl.mstr. i. R. Um-
 kehr 3
 Virgilio Gennaro Dr. Kfm. Augs-
 burger Str. 449^{1/4}
 Vockensperger Eleonora We. Reichs-
 str. 56
 — Maxim. Verl.prok. a. D. Reichs-
 str. 38
 Völkl Hannes Dipl.kfm. Seb.-
 Franck-Str. 10
 — Joh. Krank.pfleg. Zirgesheimer
 Str. 36
 Völklein

L. VÖLKLEIN
 Inh. Erich Bäcker
 Groß- und Einzelhandel in Wein und
 Spirituosen / **DOAUWÖRTH**
 Heilig-Kreuz-Straße 209^{1/2} · Tel. 667

- Völlmecke Karl Postsekr. Dillinger
 Str. 485
 Vötter
 © Schuhhaus Vötter *HR* Reichsstr. 28
 Vogel Brig. Verk. Reichsstr. 46
 — Centa Hausang. Sallinger Str. 5
 — **Ella Vogel Haushaltwaren und**
amtl. Kennzeichenausgabe
 Reichsstr. 46 ☎ 751
 — Eleon. Pens. Bahnhofstr. 458^{1/2}
 — Emmi Hausfr. Gg.-Regel-Str. 1
 — Jos. Schuhm.mstr. Sonnenstr. 365
 — Karl Bauspengl. Reichsstr. 46
 ☎ 751
 — Karl Spenglmstr. Reichsstr. 46
 — Wern. Klischeeätz. Reichsstr. 46
 — Wilh. Gärt. Sonnenstr. 365
 Vogelsang Joh. Kraftf. Ried 93
 Vogginger Karl Verw.insp. Seb.-
 Franck-Str. 1
 Vogl Mich. Just.ob.insp. Zirges-
 heimer Str. 30
 Vogt Alois Friseursalon Kapell-
 str. 24 Whg. Joh.-Enderle-Str. 8
 — Else kfm. Ang. Promenade 433^{1/2}
 — Hans kfm. Ang. Promenade 433^{1/2}
 — Karl Lebensm. Sonnenstr. 374
 — Maria Lebensm. Sonnenstr. 374
 Voigt Heinz El.techn. Parkstr. 32a
 Volk Karl Bez.ob.lehr. Benno-
 Bened.-Str. 35
Volksbad Donauwörth
 Schmidgarten 36 ☎ 650

Volksbank



Volksbank
Donauwörth
 eGmbH

Kapellstr. 4 (Rathausplatz) · Tel. 477 u. 2344

- Volksbildungswerk (VHS) 885 Do-**
nauwörth
Vorst. u. Leiter: Rekt. i. R. Hch.
Schröppel Berger Allee 276^{1/4}
 ☎ über Stadtrat
 Vonroth Max Zähl.mont. Kapell-
 str. 27
Voos Karl-Heinz Uhren
 Kapellstr. 17 ☎ 2431
 Whg. Zirgesheimer Str. 52
 Voß Ralf Sold. Hans-Denck-Str. 2
 Votypka Alois F.hdw. Frdr.-Ebert-
 Str. 9
 Wabra Fritz Gesch.führ. Schmid-
 garten 36
 — Maria Rentn. Dillinger Str. 468^{1/10}
 Wach

Augsburger Wach- und Schließ-
gesellschaft Merker & Co. KG
 Augsburg, Völkstraße 6,
 Telefon 5950



- Wachtel Horst Sold. Seb.-Franck-
 Str. 1
 Wachter Jos. a Zeit.träg. Dillinger
 Str. 481
 — Otto Elektr. Sallinger Siedlung 24
 Wagenknecht Anna Angest. Zirges-
 heimer Str. 444^{1/7}
 — Bruno Uhrm. Hindenburgstr. 111
 — Helm. O. Sold. Seb.-Franck-
 Str. 9
 — Jos. Uhrengesch. Hindenburg-
 str. 111^{1/2}
 — Jos. jun. Uhrmach. Hindenburg-
 str. 111^{1/2}
 — Karl Angest. Obermayrstr. 11
 — Karl Sattl. Ried 98
 — Phil. H. arb. Berger Vorstadt 272
 Waggon-
 © Waggon- u. Masch.bau GmbH. *HR*
 Industriestr. 4
 Wagner Adelh. Fris. Südstr. 2
 — Alb. Steuersekr. Am Zeisig 428^{1/4}
 — Alfr. Bb.insp. a. D. Benno-Bened.-
 Str. 19
 — Andr. Fuhruntern. Dillinger
 Str. 469
 — Elis. Scheiplstr. 456^{1/7}
 — Erw. Sold. Heilig-Kreuz-Str. 215
 — Eva Scheiplstr. 456^{1/7}
 — Frz. Bb.ass. z. A. Amaliastr. A 7
 — Gg. Sold. Benno-Bened.-Str. 36
 — Hans Bb.ob.sekr. Bahnhofstr. 37
 — Hans Dr. med. Bahnhofstr. 466
 — Hans Lebensm. Pflegstr. 293^{1/7}
 — Hans Gg. Verw.ang. Ad.-Stifter-
 Str. 4
 — Hugo Schachtmstr. Südstr. 2
 — Joach. Sold. Seb.-Franck-Str. 11
 — Joh. Ob.p.sch. Kapellstr. 46
 — Jos. kfm. Ang. Südstr. 50
 — Karl Sold. Benno-Bened.-Str. 28
 — Kresz. Hausfr. Amaliastr. A 7
 — Leo Metz. Bahnhofstr. 467
 — Marg. Rentn. Scheiplstr. 456^{1/7}
 — Maria Hausfr. Südstr. 50
 — Ther. Gärt. bes. Kappeneck 263^{1/2}
 — Willy kfm. Ang. Zirgesheimer
 Str. 444^{1/4}
 Wahl Maria Hausfr. Frdr.-Ebert-
 Str. 11

Konrad Arnold

Stahlstich-Prägedrucke

Augsburg - Kaiserplatz 10 - Telefon 5072 (25072)

der plastisch wirkungsvolle, formschöne
 Druck, für alle Briefbogen und Druck-
 schriften, die zur Repräsentation verpflichten

Walden Walt. O. Sold. Parkstr. 1
Walk Kasp. Schrein. Gartenstr. 15
— Marga Gastw. Gartenstr. 15
Walker Eberh. Polster. Schellen-
berger Hof
Walter Ed. Of.bau. Pflögstr. 237^{1/2}
— Eugen Bk.ang. Zum Thäle 6
— Hans Schrifts. Reichsstr. 48
— Helm. Sold. Parkstr. 15
— Herm. Verw.insp. Zum Thäle 6
— Hiltr. Kind.gärt. Klostersgasse 323
— Joh.a kfm. Ang. Parkstr. 2
— Jos. Just.ob.sekr. Goethestr. 8
— Karl L. kfm. Ang. Sallinger
Siedlung 31
— Mart. Städt. Arb. Pflögstr. 237^{1/2}
— Paula Lag.arb. Parkstr. 2
— Siegfr. Werkzeugm. Nordstr. 7
— Soph. Hpt.lehr. Färberberg 134
— Thekla Lebensm. Reichsstr. 48
— Wilh. Angest. Pflögstr. 237^{1/2}
— Willib. Fernm.hdw. Südstr. 1a
Walterham Adelb. Fachkfm.
Scheiplstr. 456^{1/2}
— Heidem. Spark.ang. Scheipl-
str. 456^{1/2}
Wanke Frz. Sold. Benno-Bened.-
Str. 32
Wanner Ludw. Buchb. Kronen-
gasse 150
— Wolfg. Buchh. Kronengasse 150
Warkus Helm. Bauschloss. Mich.-
Imhof-Str. 1
— Magd. kfm. Ang. Mich.-Imhof-
Str. 1
Watzko Anna Hausfr. Zirgesheimer
Str. La.
Watzlawick Maria Büroang. Mich.-
Imhof-Str. 9
Weber Alfr. Kfz.mech. Gg.-Regel-
Str. 2
— Carl Tapez.mstr. Hindenburg-
str. 110
— Frz. H.arb. Spitalgasse 53
— Frz. Mal. Härpferstr. 470^{1/7}
— Hannel. Bedien. Zirgesheimer
Str. La.
— Hch. H.arb. Zirgesheimer Str. La.
— Helga Bed. Rathausgasse 413
— Josef Weber Spenglerei u. Instal-
lation Dillinger Str. 475^{1/2} ☎ 350
Whg. Promenade 346a
— Maria Ausged. Schwemmerstr. 14
— Mart. Kfm. Hindenburgstr. 112
— Rud. Schneegarten 8
Wechsler Jos. F. Dr. Tierarzt Berger
Vorstadt 291
Wegat Karl Rangiermstr. i. R. Zir-
gesheimer Str. 32
Wegener Karl Maur.pol. Mich.-Im-
hof-Str. 7
Weger Nik. Dr. med. Stabsarzt Hans-
Denk-Str. 42
Wegner Konr. Erzieh. Mich.-Imhof-
Str. 8
Weichenhain Berta Rentn. Seb.-
Franck-Str. 9
Weichselbaumer Herm. Ord.priest.
Heilig-Kreuz-Str. 211
Weidner Mart. Ob.steuerinsp. Diet-
richstr. 18
Weigele Max J. Lehr. i. R. Berger
Allee 275^{1/4}
Weigert Achim Bb.schaffn.anw. In-
dustriestr. 21
Weigl Ant. Reg.amtm. i. R. Gg.-
Regel-Str. 19
— Rud. Fernm. hdw. Gg.-Regel-
Str. 16

Weiler Diet. Sold. Parkstr. 17
Weinbauer Hans Buchhldr. Goethe-
str. 4
— Waldem. Jungw. Goethestr. 4
Weinbaur Jos. Buchdr. i. R.
Dietrichstr. 6
Weinbrecht Anna Hausfr. Schoderer-
str. 9
Weindel Joh.a Telef. Benno-Bened.-
Str. 30
Weindl Ed. Mesn. Kirchhof 195
Weinert Erw. Archit. Reichsstr. 21
— Rosa Hausfr. Heilig-Kreuz-
Str. 214
Weinhold Herb. Rentn. Mich.-Imhof-
Str. 7
Weinmann Heinz P. Sold. Seb.-
Franck-Str. 7
— Ros. Verk. Seb.-Franck-Str. 7
Weiser Jos. Rev.först. i. R. Frdr.-
Ebert-Str. 8
Weiß Anny We. Mich.-Imhof-Str. 34
Str. 34
— Brunh. Verw.ang. Mich.-Imhof-
Str. 3a
— Erich Ob.forstmstr. a. D. Zirges-
heimer Str. 7
Weiß Frz. Pfört. Zehenthof 147
— Frdr. Verm.amtm. Schwemmer-
str. 16
— Gottfr. Dr. Ob.stud.dir. Frdr.-
Ebert-Str. 2
— Günt. Verm.insp. Kapellstr. 22
— Heinz Bagg.führ. Kaibach Sied-
lung 1a
— Hildeg. Angest. Zirgesheimer
Str. 7
— Ilse B. Kontor. Mich.-Imhof-
Str. 3a
— Leopold.e We. Obermayrstr. 12
— Maria Pens. Mich.-Imhof-Str. 3a
— Renate Sprechst.hilf. Zirgesheimer
Str. 7
— Rud. Reg.ob.sekr. Seb.-Franck-
Str. 5
— Ther. Rentn. Augsburg
Str. 446^{1/2}
— Waltr. Frdr.-Ebert-Str. 2
Weissenburger Annel. Näh. Kappen-
eck 268^{1/2}
— Frz. X. Bb.assist. Kappeneck 268^{1/2}
— Ludw. Mal. Kappeneck 268^{1/2}
Weißhaar Alfr. Werkz.mach. Ringin-
gerstr. 8
— Joh. Maur. Ringingerstr. 8
Weißköppl Hel. Rentn. Zirges-
heimer Str. 52
Weller Gottfr. Vertr. Reichsstr. 23
Wellhöfer Anna Lebensm. Sallinger
Siedlung 5
— Maria A. Kontor. Gg.-Regel-Str. 1
— Pet. Buchbinder Gg.-Regel-Str. 1
— Pet. Pens. Gg.-Regel-Str. 1
Weis Frdr. Stukkat. Schwemmer-
str. 17
Wendeler Elfr. Ing. Parkstr. 16
Wendler Alb. Stud. Dietrichstr. 1
— Astr. Schneid. Schodererstr. 11
— Hans Gasw.ltr. Dietrichstr. 1
Wendt Horst. Kontroll. Parkstr. 28
Weng Alf. Koch Pflögstr. 293^{1/7}
— Math. Gastw. Pflögstr. 293^{1/7}
Wengenmayr Jos. Hausmstr. Gg.-
Regel-Str. 11
— Rita Verw.ang. Gg.-Regel-Str. 11
Wenger Jos. Kult.vorarb. Berger
Allee A 17

Wenisch Frz. Reg.ob.insp. Ad.-Stif-
ter-Str. 8
Wenninger Ant. H.arb. Sonnen-
str. 385
— Jos. Bb.arb. Industriestr. 17
— Jos.a H.arb. Gg.-Regel-Str. 12
— Kath. Hausfr. Scheiplstr. 456^{1/7}
— Kresz. Arb. Schusterergasse 251^{1/2}
— Martha Ord.schw. Klosterberg. 322
— Otto Landw. Zirgesheimer
Str. 444^{1/2}
— Ther. Hausang. Stadthof 5
Wenz Hch. Bb.ob.amtsgeh. i. R.
Nordstr. 31
Wenzel Gertr. Näh. Schillerstr. 4
— Karl Dest.labor. Schneegarten 4
— Max Dekor. Förgstr. 15
— Max Graph. Atelier Hindenburg-
str. 113^{1/2}
— Wern. Bäck.geh. Schillerstr. 4
Werani Grete Buchh. Schmidgarten 7
— Joh. sen. Mont.mstr. Schmid-
garten 7
— Josef Werani Schneidermeister
Schmidgarten 7 ☎ 633 s. Anzeige
3. vord. Vorsatzseite
Wermuth Karl Text.prakt. Zirges-
heimer Str. 25
— Kurt Kfm. Zirgesheimer Str. 25
⊙ Kurt Wermuth mech. Weberei
Zirgesheimer Str. 25
Werner Amal. Haush. Frdr.-Ebert-
Str. 5
— Anna Hausfr. Augsburg Str. WB
— Hedw. P.ob.sch. Frdr.-Ebert-Str. 5
— Hch. Schneid. Schmidgarten 11
— Herb. Gasmont. Kaibachsiedlg.
— Jos. Schneid. Bahnhofstr. 467^{1/6}
— Wilh.e Rentn. Dietrichstr. 13
Westphal Alfr. Mal.gesch. Mich.-
Imhof-Str. 36
— Ant. Bb.schaffn. i. R. Mich.-Imhof-
Str. 30
— Klaus Bb.ass.anw. Mich.-Imhof-
Str. 36
Weth Hans J. Stud. Gg.-Regel-Str. 5
— Rud. Masch.bau.ing. Gg.-Regel-
Str. 5
Wettemann Bab. Rentn. Bäckerstr. 16
— Hans Chemigr.mstr. Schmid-
garten 35
Wetzstein Ludw. Fernm.hdw. a. D.
Oelgasse 349^{1/2}
— Manfr. Verw.sekr. Südstr. 17
— Mich. Vorarb. Südstr. 17
Weyhe Bruno kfm. Ang. Frdr.-Ebert-
Str. 7
— Norb. Frdr.-Ebert-Str. 7
Weyrich Phil. Dipl.ing. i. R. Berger
Allee 276^{1/2}
Wichert Kurt Postinsp. Mich.-Imhof-
Str. 24
Widemann Hannel. Verk. Bahnhof-
str. 467
Widerski Karl Rentn. Mich.-Imhof-
Str. 9
— Martha Schneid. Mich.-Imhof-
Str. 9
Wiedemann Andr. Ob.lehr. a. D.
Bäckerstr. 7
— Andr. Rentn. Obermayrstr. 5
— Anna Köch. Schmidgarten 4
— Aug. Dr. Reg.vet.rat Weidenweg 3a
— Erich Res.lokführ. Nordstr. 18
— Erich Schloss. Obermayrstr. 10
— Frdr. t. Zeichn. Zirgesheim. Str. 46
— Herb. Schuhm. Pflögstr. 237^{1/2}
— Jos. Lok.führ. a. D. Nordstr. 18
— Klaus Weidenweg 3a

NASSL

Donauwörth
größtes Textil- und Bekleidungshaus

NASSL



- Wiedemann Kresz. Hausfr. Obermayrstr. 10
 — Maria Lag. arb. Obermayrstr. 10
 — Soph. Reinem. fr. Pflegstr. 237^{1/2}
 Wiedenmann Erna Verw. ang. Amaliastr. A 23
 — Kurt Schrein. Amaliastr. A 23
 — Ther. Hausfr. Amaliastr. A 23
 Wiedemuth Hans J. Verw. insp. Schmidgarten 38
 Wiedner Herb. Bb. betr. mstr. Bahnhofstr. 37
 Wiegel Alfr. Dir. Gg.-Regel-Str. 2
 Wiese Herb. Verw. ang. Gg.-Regel-Str. 13
 Wiesegart Horst Schneid. geh. Parkstr. 20
 Wiesmann Luise Pens. Pflegstr. 293^{1/4}
 Wiesner Herb. Dr. Dir. Ob. l. dw. rat Reichsstr. 32
 Wießneth Alois Lp. hptw. mstr. Adalb.-Stifter-Str. 8
 Wiest Karl Angest. Härpferstr. 470^{1/8}
 Wietschorke Annel. Kontor. Gartenstr. 14
 — Jak. Maur. Gartenstr. 14
 Wild Joh. Buchh. Schmidgarten 3
 — Joh. kfm. Ang. Schmidgarten 3
 — Math. Hausang. Reichsstr. 37
 — Rosa Lebensm. Schmidgarten 3
 Wildfeuer Anna Verk. Reichsstr. 15
 — Anny Verk. Wünschgarten 4
 — Ant. e Hausfr. Kronengasse 135
 — Ed. Dipl. kfm. Reichsstr. 15
 — Frz. Gesch. inh. Kapellstr. 15
 Ⓞ Friedrich Wildfeuer Textil- und Modehaus IR Reichsstr. 15 ☎ 686
 — Maria A. Sekr. Kapellstr. 15
 Wilhelm Gerh. Pol. beamt. Mich.-Imhof-Str. 4
 — Horst Bk. ang. Mich.-Imhof-Str. 4
 — Jos. Mal. geh. Mich.-Imhof-Str. 4
 Will Jos. Tischl. Berger Vorstadt 282
 Wilken Kurt Schloss. Gg.-Regel-Str. 6
 Willhalm Ferd. Bb. insp. Obermayrstr. 7
 — Volk. Werkstud. Obermayrstr. 7
 Winkelmair Gg. Ob. reg. baurat Benno-Bened.-Str. 13
 Winkelmann Frieda Rentn. Zirgesheimer Str. 52
 Winkler Irmg. kfm. Ang. Wilder Garten 24
 — Kurt Bb. ass. anw. Wilder Garten 24
 — Maria Angest. Dillinger Str. 469^{1/4}
 — Otto Puppenklinik Kapellstr. 28
 — Otto Strickerei Südstr. 66
 — Paul H. arb. Wilder Garten 11
 — Rob. Bb. werkm. i. R. Wilder Garten 24
 — Ther. Hausfr. Rölsstr. A 14
 — Vikt. Strick. Kapellstr. 15
 Winter Erika Verk. Kugelplatz 124^{1/2}
 — Hch. Kraftf. Augsburger Str. 447
 — Jos. Kassenb. a. D. Dietrichstr. 2a
 — Wilh. Dreher Berger Allee A 2
 — Wilh. Met. dreh. Kugelplatz 124^{1/2}
 Winterholler Theod. sen. Schloss. Augsburger Str. 447^{1/2} BH
 Wintermayer Zenta Buchh. Frdr.-Ebert-Str. 3
 Wipfler Kath. Hausang. Hl.-Kreuz-Str. 211
 Wipplinger Hilde Hausfr. Mich.-Imhof-Str. 7
 — Pet. Gärt. Mich.-Imhof-Str. 7
 Wirstle Ther. Lag. arb. Berger Allee 276^{1/10}
 Wirth Anni Salon - Parfümerie Benno-Bend.-Str. 41 u. a. Bahnhofstr. 582
 — Otto Buchdr. Pflegstr. 293^{1/4}
 — Wilh. Kfm. Dietrichstr. 22
 Wirtschaftskontor Horst Dostal Versicherungs-General-Agenturen Immobilien, WKV-Waren-Kredit-Bank GmbH. Zweigstelle Donauwörth Bäckerstr. 11 ☎ 521
 Wischmeier Christel Optik. Parkstr. 16
 — Friedwart Buchdr. Parkstr. 16
 — Hch. Ing. Parkstr. 16
 — Jörg Dolm. Parkstr. 16
 Wisikirchen Loth. Sold. Seb.-Franck-Str. 5
 Wislmeyer Angela Hausfr. Frdr.-Ebert-Str. 9
 — Joh. PH. sch. Schwemmerstr. 14
 — Manfr. P. sch. Frdr.-Ebert-Str. 9
 Witka Ad. Maur. Mich.-Imhof-Str. 34
 Witkowski Walt. Sold. Parkstr. 9
 Witopil Aloisia We. Berger Allee 276^{1/6}
 — Paula Verw. ang. Berger Allee 276^{1/6}
 Wittke Frz. Beamt. Gartenstr. 10
 — Jürg. Stud. Gartenstr. 10
 Wittig Frz. H. arb. Goethestr. 4
 Wittke Maria Hausfr. Zirgesheimer Str. La.
 — Maria Näh. Zirgesheimer Str. La.
 Wittmann Gottl. Just. ob. insp. Frdr.-Ebert-Str. 8
 — Günth. Frdr.-Ebert-Str. 8
 Wittmayr Helga Verw. ang. Dietrichstr. 24
 — Jos. P. ob. schaffn. Dietrichstr. 24
 Wöckl Ottilie Hausfr. Bürgerspital 51
 Wöhner Elis. Verk. Pflegstr. 293^{1/4}
 Wöhr Bernh. Reisend. Schodererstr. 11
 — Engelb. Mont. Gartenstr. 14
 Wölfel Bernh. Bb. werkf. Bahnhofstr. 477^{1/3}
 Wölker Jos. Bb. ladeschaffn. i. R. Mich.-Imhof-Str. 12
 — Klaus Reg. ass. anw. Mich.-Imhof-Str. 12
 Wörle Ludw. kfm. Ang. Wilder Garten 4
 Wörner Kresz. H. arb. Pflegstr. 222
 Wohlrab Ernst Ob. steuerinsp. Benno-Bened.-Str. 29
 Wojatschek Anna Hausfr. Schellenberg 442^{1/2}
 — Klaus t. Zeichn. Mich.-Imhof-Str. 12
 Wolf Alfr. Masch. setz. Schmidgarten 24
 — Harald Sold. Parkstr. 30b
 — Heinz P. Fernm. hdw. Industriest. 17
 — Joh. Bb. arb. Industriest. 17
 — Joh. Bb. arb. Industriest. 21
 — Jos. kfm. Ang. Zirgesheimer Str. 7
 — Jos. Lager. i. R. Hadergasse 225
 — Jos. Verm. ang. Reichsstr. 40
 — Walt. Stud. prof. Zum Thäle 5
 Wolfbauer Jos. Dr. Ob. med. rat Benno-Bened.-Str. 25
 Wolfram Hedw. Dr. Fachärztin Offizial-Schmid-Str. 3
 — Ingeb. Off.-Schmid-Str. 3
 — Karl Rechtsanw. Off.-Schmid-Str. 3
 — Sigr. Off.-Schmid-Str. 3
 Wolke Barb. kfm. Ang. Gg.-Regel-Str. 15
 — Edg. Glasw. Bahnhofstr. (Kiosk) Whg. Bahnhofstr. 467^{1/4}
 — Joach. Dr. Dipl. kfm. Bahnhofstr. 467^{1/6}
 — Max Mal. Gg.-Regel-Str. 4
 — Willi Pol. mstr. Gg.-Regel-Str. 15
 Wolleschensky Emil Rentn. Pflegstr. 293^{1/2}
 Wollny Hermine Verw. ang. Mich.-Imhof-Str. 20
 Wonneberger Gerh. Bb. ob. aufs. Joh.-Enderle-Str. 23
 Woyda Erika Mont. helf. Pflegstr. 236
 Wrba Karl Verw. ang. Schwemmerstr. 12
 Wühr Rud. Maschin. Eied 101
 Wühl Kres. Rentn. Schwemmerstr. 3
 — Paul M. schullehr. Frdr.-Ebert-Str. 8
 Wüllner Eva Näh. Zirgesh. Str. La.
 Wünsch Jos. Spark. dir. Wünschgarten 2
 Würfflein Irma Verw. ang. Schillerstr. 4
 Würstl
 Ⓞ Max Würstl IR Nähmasch. Reichsstr. 43
 Würth
 Ⓞ Würth OHG. IR chem. Reinigung Kronengasse 135 ☎ 677
 Wüst Hch. Schloss. Parkstr. 20
 Wunderle Marg. We. Ad.-Stifter-Str. 6
 — Math. Kontor. Mühlweg 258^{1/5}
 Wurst Math. kfm. Ang. Promenade 423
 Wurzschnitt Frz. Ob. reg. baurat Förgstr. 23
 Wysocki Herb. v. Zahntechn. Lab. Pflegstr. 293^{1/7}
 Zach Erich Sold. Ringingerstr. 2
 — Helm. Bb. schloss. Ringingerstr. 2
 — Ros. Hausfr. Ringingerstr. 2
 — Wern. P. schaffn. Ringingerstr. 2
 Zahlbrecht Frz. Dipl. ing. Gesch. führ. Gg.-Regel-Str. 2
 Zahn Alb. Ob. ing. Mich.-Imhof-Str. 30
 — Ingr. kfm. Ang. Mich.-Imhof-Str. 30
 — Jos. Ang. Schmidgarten 9
 Zaigler Frz. Xav. Kfm. Joh.-Traber-Str. 13
 — Rosa Rentn. Ried 93
 Zajitschek Elis. kfm. Ang. Ried 87^{1/2}
 — Rud. jun. Ing. Hans-Denk-Str. 8
 — Rud. Spenglmstr. Hindenburgstr. 68
 — Werner A. Install. Hindenburgstr. 68
 Zarembo Frz. Sold. Benno-Bened.-Str. 38
 Zaum Joh. P. ob. schaffn. Oelgasse 344
 Zaunitzer Emer. Maur. i. R. Kaibach-siedlung
 — Emmer. Chemigr. Promenade 437
 Zausig Erh. H. Lehr. Parkstr. 50
 Zebisch Jos. Dr. Amtsger. rat Goethestr. 8
 — Pet. Stud. Goethestr. 8
 Zech Doris Fürsorg. Kapellstr. 29
 — Mark. Stud. rat i. R. Kapellstr. 29
 — Urs. Besch. Therapeut. Kapellstr. 29
 Zeche Karl H. Bb. lok. führ. Bahnhofstr. 31
 — Maria We. Zirgesheimer Str. 48



Zeche Reinh. t. Zeichn. Zirgesheimer
Str. 48
Zeckel Agn. Hausang. Hl.-Kreuz-
Str. 211
Zehetner Rud. Verw.ang. Parkstr. 30
Zeidler Karin Kindergärtn.
Hl.-Kreuz-Str. 211
— Ludw. Ing. Parkstr. 36
Zeigler Berta Hausfr. Bürgerspital 51
— Joh. kfm. Ang. Schmidgarten 24
— Jos. Krk.pfl. Stadthof 4a
Zeile Martha Ob.stud.rät. Gartenstr. 1
— Paul.e Pfarrvik. Gartenstr. 1
Zeitmann Adolf Friseursalon
Reichsstr. 50 ☎ 376
Zekoll Frz. Mont. Berger Allee 276^{1/4}
Zengerle Maria kfm. Ang. Dietrich-
str. 12
— Winfr. Offsetdr. Dietrichstr. 12
Zenk Gg. Sold. Seb.-Franck-Str. 3
Zepf Walb. We. Bürgerspital 51
Zepnik Frzka. Rentn. Goethestr. 8
Zerfaß Günt. Bb.ass.anw. Ad.-Stifter-
Str. 10
— Maria Pens. Ad.-Stifter-Str. 10
Zerle Anna We. Reichsstr. 13
⊙ Anton Zerle Hüte OHG. IR
Reichsstr. 13
— Erich Elektr. Amaliast. A 33
Zettelmeier Frz. Lp.mstr. Eichgasse 1
Ziefreund Joh. Operat.geh. Prome-
nade 426
Ziegan Erna Hausfr. Dietrichstr. 12
— Horst El.mont. Dillinger Str. 471^{1/2}
**Ziegelmaier Josef Farben - Lacke -
Oele Sonnenstr. 368 ☎ 726**
siehe auch Anzeige unten
— Karl Mal.mstr. Sonnenstr. 368
— Ottil. We. Sallingerstr. 10
Ziegelmeier Elis. Hausang. Dillinger
Str. 471

Ziegelmeier Paula Ord.schw. Klot-
stergasse 322/323
Ziegelmeier Herb. Kraftf. Dillinger
Str. 468^{1/4}
Ziegler
⊙ Ziegler & Schneider OHG. IR
El.rep.werkst. Reichsstr. 18
— Agn. Rentn. Zirgesheimer Str. La.
— Andr. Lp.ang. Dietrichstr. 7
— Ant. Kraftf. Zirgesheimer Str. La.
— Otto Vertr. Sonnenstr. 369
Ziller Alois Ob.forstm. Ad.-Stifter-
Weg 3
Zimmermann Andr. Masch.schloss.
Berger Vorstadt 273^{1/4}
— Erich Bb.betr.w. Reichsstr. 7a
— Frz. Xav. Ing. Mich.-Imhof-Str. 3
— Gis. Hausfr. Berger Vorstadt 274^{1/2}
— Hugo Rentn. Mich.-Imhof-Str. 7
— Joh. Bb.res.l.f.anw. Schwemmer-
str. 7
— Joh. Heimarb. Mich.-Imhof-Str. 2
— Joh. Schloss. Schwemmerstr. 7
— Ludw. Gastw. u. Metzgmstr. Ber-
ger Vorstadt 276^{1/2}
— Max Dipl.ing. Berger Vorst. 273^{1/4}
— Maxim. Reg.bauamtm. i. R. Berger
Vorstadt 273^{1/4}
— Rud. Steinm. Berger Vorst. 273^{1/4}
— Siegf. P.schaffn. Mich.-Imhof-
Str. 2
— **Veron. Zimmermann Steinmetz-
gesch.** Berger Vorst. 273^{1/4} ☎ 834
— Wilh. Harb. Berger Vorstadt 273^{1/4}
Zink Erh. Sold. Parkstr. 15
Zinke Anna Rentn. Weidenweg 4
Zinoni Aug.e Hausfr. Bürgerspital 51
Zinsmeister Gg. Hausmstr. Kapell-
str. 3

Zinsmeister Joh. Lag.arb. Südstr. 52
— Joh. Pol.mstr. Hans-Denk-Str. 12
— Jos. Kraftf. Sallinger Siedlg. 16
— Karl Kfz.mech. Kappeneck 265
— Kath. Hausfr. Bürgerspital 52
Zippel Mart. Sold. Hans-Denk-Str. 4
Zipprick Heinz Betr.ing. Parkstr. 18
Zips Rüd. Just.ang. Parkstr. 2
Zitzler Fanny Hausang. Hl.-Kreuz-
Str. 211
Zobel Emil Reg.verm.rat Gg.-Regel-
Str. 9
— Joh. Schrein. Promenade 24^{1/2}
Zodl Maria Pens. Zirgesh. Str. 444^{1/7}
Zöberlein Hans Ob.först. Parkstr. 8
Zoller Nik. Spengl. Härpferstr. 470^{1/2}
Zollfrank Siegf. El.schweiß. Sonnen-
str. 371
Zorn Emil Bp.ob.sekr. Frdr.-Ebert-
Str. 9
— Joh.a Rentn. Amaliast. A 6
Zoth Herb. Verw.beamt. Mich.-Im-
hof-Str. 2
— Klaus D. Flugz.bau. Mich.-Imhof-
Str. 2
Zott Maria Hausfr. Reichsstr. 27
Zühlke Gerd H. Müller Mühlweg 262
Zürn Dav. Metzgmstr. Dietrichstr. 12
Zulauf Raim. Rentn. Gg.-Regel-
Str. 13
— Soph. Hausfr. Gg.-Regel-Str. 13
— Ther. Verw.ang. Gg.-Regel-Str. 13
Zwiegel Joh.a Rentn. Härpfer-
str. 470^{1/6}
— Otto Bb.arb. i. R. Bäckerstr. 2
Zwiener Emma Hausfr. Ried 104
Zwionzek Ingr. Kontor. Frdr.-Ebert-
Str. 5
— Rich. Verw.ang. Frdr.-Ebert-Str. 5

Farben - Lacke - Öle - Künstlerfarben - Pinsel

Fa. Josef Ziegelmaier

Inh. Käthe Fakler

Malereibetrieb

Fa. Josef Ziegelmaier

Inh. Karl Ziegelmaier, Malermeister

Donauwörth Sonnenstraße 368 Telefon 726

Beleuchtungskörper
Elektrofachgeschäft
Elektro-Installation**Stuhlmiller**Donauwörth
Kapellstraße 7
Telefon 674

Straßen und Häuser der Stadt Donauwörth

- a) Alphabetisches Straßenverzeichnis
 b) Straßen, Häuser, Hauseigentümer und Inwohner

Zeichenerklärung:

1. Sämtliche Hausbesitzer stehen an erster Stelle und sind mit einem Stern bezeichnet.
 ** vor dem Hausbesitzer bedeuten, daß das Haus z. Zt. der Erstellung des Adreßbuches im Bau oder unbewohnt war.
 (Weitere Bemerkungen über Abkürzungen und Alphabetisierung vor dem Einwohnerteil).

a) Alphabetisches Straßenverzeichnis

Adalbert-Stifter-Straße	Industriestraße	Reichsstraße
Adalbert-Stifter-Weg	Jenigasse	Ried
Am Zeisig	Johann-Enderle-Straße	Ringingerstraße
Amaliastraße	Johannes-Traber-Straße	Rölsstraße
Augsburger Straße	Kaibachsiedlung	Ruhetal
Bäckerstraße	Kapellstraße	Sallinger Siedlung
Bahnhofstraße	Kappeneck	Sallingerstraße
Benno-Benedict-er-Straße	Kirchhof	Scheckenhofstraße
Berger Allee	Kirchplatz	Scheiplstraße
Berger Vorstadt	Klostergasse	Schellenberg
Dietrichstraße	Kremerstraße	Schillerstraße
Dillinger Straße	Kronengasse	Schlesier-Straße
Eichgasse	Kugelplatz	Schmidgarten
Färberberg	Ladestraße	Schneegarten
Förgstraße	Langemarckstraße	Schodererstraße
Friedensstraße	Merkurplatz	Schusterstraße
Friedrich-Ebert-Straße	Michael-Imhof-Straße	Schwemmerstraße
Gartenstraße	Mühlweg	Sonnenstraße
Georg-Regel-Straße	Münzgasse	Spindeltal
Glückstraße	Nordstraße	Spitalstraße
Görzstraße	Obermayrstraße	Stadthof
Goethestraße	Ochsentörl	Südstraße
Hadergasse	Oelgasse	Umkehr
Härpferstraße	Offizial-Schmid-Straße	Weidenweg
Hans-Denk-Straße	Pflegstraße	Wünschgarten
Heilig-Kreuz-Straße	Promenade	Zehenthof
Hindenburgstraße	Rathausgasse	Zirgesheimer Straße
Hirtenberg	Rathausplatz	Zum Thäle

b) Straßen, Häuser, Hauseigentümer und Inwohner

<p>Adalbert-Stifter-Straße</p> <p>1 *Gemeinnütz. Baugenossenschaft eGmbH. Kreisberufsschule Donauwörth Schubert Joh. Hausmstr. — Joh. Gärtner</p> <p>2 *Braun Maria Gesch.inh. Braun Wilh. Gesch.inh. — Wilh. Planen</p> <p>3 *wie bei 1*</p> <p>4 *wie bei 1*</p> <p>Jung Karl Zeich.lehr. Mayr Ant. Zollbeamt. Stanglmaier Jos. Zollbeamt. Wagner Hans Gg. Verw.ang.</p> <p>6 *Bußer Karl Kraftfahr. Lang Frzka. We. Lembke Günth. Verm.techn. Simba Gertr. kfm. Ang. — Joh. Verw.angest. Taubert Gerh. Flachdruck.mstr. Wunderle Marg. We.</p> <p>8 *wie bei 1*</p> <p>Bartel Erich Verw.ob.insp. Fellermeier Alf. Just.ob.insp. Putz Karl Reg.angst. — Karlh. Schuhm. Rothascher Andr. Reg.baurat Wenisch Frz. Reg.ob.insp. Wießneth Alois LP.hptw.mstr.</p> <p>10 *wie bei 1*</p> <p>Gatzmann Herb. Angest. — Gu dr. Kind.gärt. Hansl Alfr. Vertret. Leitner Rup. t. Angest. Meixner Hch. Schloss. Morell Ludw. Verw.sekr.</p>	<p>Zerfaß Günth. Bb.ass.anw. — Maria Pens.</p> <p>Adalbert-Stifter-Weg</p> <p>1 *Gemeinnütz. Baugenossenschaft Donauwörth Langemarckstr. 13 Dostal Bruno Dipl.kfm. — Joh. Dr. Stud.prof. a. D. Kutzer Anna Hausfr. — Gertr. Bk.ang. — Gerda Stenotyp. Maltzahn Emil Schloss. Nachtmann Joh. Angest. — Maxim. kfm. Ang. Rauskolb Anna Hausfr. — Heiml. Kontor. Skwrna Hans Stadt.sekr. — Ilse Postassist. Stilp Paul.e Gesch.inh. Tech Horst. Verm.techn.</p> <p>2 *wie bei 1*</p> <p>Gutmann Barb. Hausfr. — Willi St.insp. Heisig Alma Hausfr. Hrazdil Maria Pens. Koch Hans Polster. Kunze Maria Hausfr. Schneider Joh. Masch. arb. Schneider Joh. Schriftsetz. — Rud. P.schaffn. Stuber Ther. Beamt.we.</p> <p>3 *wie bei 1*</p> <p>Ferlesch Ludw. Lg. arb. Grallath Heinz Just.sekr. Konle Anna Hausfr. Lang Johann Pol.mstr. Linke Frdr. Rentn.</p>	<p>Melzer Vikt. kfm. Angest. Schnackenberg Fritz kfm. Ang. Ziller Alois Ob.forstw.</p> <p>Amaliastraße</p> <p>A5 *Denkler Eug. We. Pribilla Hildeg. Labor.</p> <p>A6 *Glock Karl sen. Stadthof 3 1/2 Berto Rud. Werkz.schloss. Luhm Erna Angest. Preuß Emma Hausfr. Zorn Joh.a Rentn.</p> <p>A7 *Wagner Kresz. Hausfr. — Frz. Bb.ass. z. A.</p> <p>A8 *Koschta Jos.a Pens. Koschta Frz. Heimleit. — Karl W. Goldschm.mstr.</p> <p>A9 *Bernhard Frzka. We. Söllner Gg. Buchhdl.</p> <p>A10 *Neuburger Kresz. Pens. Neuburger Wilh.e Angest.</p> <p>A11 *Liepold Hch. Kolwe Kurt LP.mstr.</p> <p>A12 *Müller Lor. Berger Vorst. 284 Krug Berta Pens. Schmidkonz Berta Hausfr.</p> <p>A21 *Kunz Xav. F. Schachtmst. Söllner Anna We.</p> <p>A22 *Gerstmeier Ant. Strass.wärt.</p> <p>A23 *Wiedemann Ther. Hausfr. Wiedemann Erna Angest. — Kurt Schrein.</p> <p>A24 *Riesch Olga Hausfr. Riesch Frdr. Hdlsvertret.</p> <p>A25 *Martin Erh. Kraftfahr. — Erh. kfm. Ang.</p> <p>A26 *Strobel Alois</p>
--	---	--

- Auernhammer Hans X. Rev. beamt.
A27 *Heiß Karl techn. Ang.
Heiß Helga Angest.
A30 *Harsch Gg. Kraftfahr.
A30^{1/2} *Weiß Frz. X. Buchhdlr. i. R.
A31 *Roch Frzka. Hausfr.
— Karl Schuhmacher
— Marianne Druck.h.arb.
— Rosa Lohnbuchh.
A32 *Rohrer Joh. Säg.
Hrazdil Ad. Bb.sch.anw.
Rohrer Maria Hausfr.
A33 *Haag Marg. We.
Münzinger Luise Flaschenb.
— Arth. Elektr.
Zerle Erich Elektr.

Am Zeisig

- A38 *Schöner Wilh. Bürgermstr. i. R.
A39 *Sebald Paul Ang.
A40 *Schrötle Jos. Just.ob.w.mstr.
A41 *Deffner Wilh. Gastw. a. D.
A42 *Walter Herm. Ang.
428^{1/2} *Schuster Maria
Schäfer Frz. Brau.h.arb.
428^{1/3} *Ruf Karl Schrein.
428^{1/4} *Rauh Joh. Landw.
Rauh Frieda Verkauf.
— Joh. Masch.schlosser
428^{1/5} *Martin Matthias Bb.ob.-
stellw.mstr.
Sehnert Rudi G. Sold.
428^{1/6} *Wagner Alb. Steuersekr.
428^{1/7} *Schuster Paul Pol.ob.mstr.i. R.
428^{1/8} *Nagel Ign. Bb.ob.sekr.
Stettberger Paul Maler
428^{1/10} *Brechenmacher Magd. Hsfr.
— Lor. Rang.arb.
Friebe Klaus Just.ass.
428^{1/11} *Bablok Liesel. Hsfr.
— Hch. Inst.

Augsburger Straße

- 6 *Finkl Veron.
10 *Hipke Erna Hausfr.
— Jos. Dreh.
446 *Linder Joh. Gastw.
Adlung Rich. Uhrmach.
Beer Rosa Lebensm.
Fackler Andr. Masch.schloss.
Frisch Aug. Elmstr.
Linder Joh. Gastw.
Stix Joh. Hilfsarb.
Zum Grünen Baum Gastwirtsch.
446^{1/2} *Stadt Donauwörth
Barth Heinz Hafner
Bender Wilh. Hilfsarb.
Demuth Alois Schloss.
— Frz. Schloss.
Held Jos. Hilfsarb.
Humpf Adolf Bodenleg.
— Konr. Hilfsarb.
— Konr. Kraftfahr.
— Maria Hilfsarb.
— Sonja Näh.
Lochschmidt Hub. Mal.
Schlund Jos.a Hausfr.
446^{1/3} *wie bei 446^{1/2}*
Eichner Joh. Maur.
— Klara Idw. Arb.
Held Theod. H.arb.
Holzner Ther.
— Walb. Zeit.träg.
Jaser Joh. Bauhilfsarb.
Kaim Karl Heiz.
Spar Eduard Rentn.
Weiß Ther. Rentn.

- 446^{1/4} *wie bei 446^{1/2}*
Grosser Jos. Platzw.
— Jos. Maur.
Specht Horst Bauschloss.
446^{1/5} *Ruf Gg. Flußmstr.
Flußmeisterstelle
446^{1/6} *Vieg Herm. Kfz.rep.
446^{1/7} *Novak Hans Fuhruntern.
446^{1/8} *Meckermann Gust. Masch.
Meckermann Gust. Masch.
446^{1/9} *Schlund Jos.a
Leuchtenmüller Joh. Steinhau.
— Hub. Steinmetz
446^{1/10} *Bader Jos. Rentn.
447 *Baumgärtner Herm. Landw.
Baumgärtner Marg. Hausfr.
Fabian Alf. Kraftf.
— Ingr. Mannequin
Winter Hch. Kraftf.
447^{1/2} *Winterholler Theod. Schloss.
447^{1/3} *Hübner Reinhold Drechslerei
Hübner Reinhold Eisendreh.
Märtins Ernst Sold.
447^{1/4} *Unger Jos.a Näher.
Kastner Wilh. Maur.
Steinwender Heinz Kfz.mech.
447^{1/5} *Knauer Wilfr. Schriftsetz.
— Hedw. H.arb.
— Maria Hausfr.
447^{1/6} *Schulz Frdr. Kondit.
Hellwig Kar. Kontor.
447^{1/7} *Heinisch Rud. Verw.ang.
— Else Hausfr.
448 *Böning Fdr. Landw.
Böning Frdr. Autoschloss.
— Siegr. Verw.ang.
Fischer Anna Hausfr.
— Monika Verw.ang.
Steidle Marg. H.arb.
448^{1/2} *Rössle Joh. Stadthof 5
Autogaragen
448^{1/4} *Sportclub 1880 Donauwörth
Sedlmeier Gisela Gastw.
449 *Straßen-Flußbauamt Augsburg
Egger Jos. Straßenaufseh.
— Reinh. Kfz.mech.
449^{1/2} *Arnold Ant. Opel-Großhdlr.
449^{1/3} *Unger Joh. Schuhw.
Auctor Jos. Kraftf.
Di Virgilio Gennaro Kfm.
Exner Anna Hausfr.
— Erna Hilfsarb.
Göbel Otto H.arb.
Götze Herb. kfm. Ang.
Iwan Kurt H.arb.
Klaiber Rud. Pol.beamt.
Knoll Konr. Offsetdr.
Lämmermeier Herb. Verk.
Mair Ulrich Baggerführ.
Mühleck Mart. Amtsgew. i. R.
— Bernh. Elektr.
Unger Joh. Kfm.
— Urs. Kontor.
449^{1/5} *Unger Karola
450 *Uhl Hch. Maur.pol.
450^{1/2} *Ruf Maria Gesch.inh.
König Rud. Pol.beamt.
Meyer Wilh. Reg.bauinsp.
Ruf Jos. Fuhruntern.
450^{1/3} *Kruse Käthe Puppen GmbH
☎ 417
450^{1/4} *Klopfer Gertrud Hausfr.
Klopfer Frz. Autodienst
450^{1/5} *Bauer Alois Hindenburgstr. 67
Bauer A. Tankstelle
Fischer Hans Fahrh.
Lechner Frz. Autoschloss.
466^{1/5} *Flußbaumeisterstelle
BH Müller Erich Maur.

- Prexler Ant. Maur.
BH 3 Beer Rosa Hausfr.
BH 4 Hipke Jos. Dreh.
WB Herzog Anna Hausfr.
— Horst Masch.arb.
Müller Berta Hausfr.
Prexler Ant. Hilfsarb.
Stilp Frz. Kontroll.
Werner Anna Hausfr.

Bäckerstraße

- 1 *Schichor Frz. Hotelier i. R.
Langer Waltr. Hausgeh.
Malcher Hanne Buchh.
Schichor Dorit
— Erh. Dr. med. Arzt
— Marian. Stud.
2 *Schaffner Joh. Gesch.inh.
Brandl Ant. Bauhilfsarb.
— Horst Masch.schloss.
Czerny Jos. Web.unterm.
Knoll Afra We.
Lindmeier Joh. Masch.schloss.
Moratti Ferd. Juwelier
Neugebauer Hub. Buchdruck.
Rotes Kreuz, Bayer. Kreisverb.
☎ 650
Rotter Rud. Fris.mstr.
Schaffner Anna Hausfr.
Schaffner Hans & Sohn Install.
Zwiegel Otto Bbarb. i. R.
3 *Dangelmayr Kresz. Gesch.inh.
Dangelmayr Norb. Lebensm.
Holzwart Walt. Hdlsvertr.
4 *Graf Agn. Hpt.lehr.
Graf Kresz. Rentn.
Penzkofer Lor. Fris.gesch.
5 *Einicke Philom. Berg
Färber Frz. Glaserei
Haunstetter Jak. Tapez.
Renner Karl Pens.
Reule Joh. kfm. Ang.
Thalmeier Andr. Schneid.
6 *Krieger Hans Büchsenm.mstr.
Büchsenmacher-Innung
Knoll Anny Pens.
Krieger Ida Bk.ang.
— M. Sportart.
Verband Deutscher Büchsen-
mach.
7 *Seel Hans Hptw. d. L.pol.
Barth Centa Gesch.teilh.
— Gg. Mst. d. LP i. R.
Ficker Fritz Büromasch.
8 *Reichl Karl Verl.kfm.
Augsburger Allg. Gesch.st.
Bayer Hans Kraftf.
Donauwörther Zeitung
Muschik Anna Hausfr.
9 *Fröhler Mina Hausfr.
Fröhler Alois sen. Mech.mstr.
— Alois jun. Mech.mstr.
Pestenhofer Jos. Redakt.
Schmid Hans Außend.beamt.
— Gerd D.
10 *Fieger Anna Druck.arb.
Bettac Hans Hilfsarb.
Drexel Walb. Rentn.
Kunzmann Jos. Schuhmach.
11 *Mayr Joh. Gesch.inh.
*Mayr Anna Gesch.inh.
Dostal Horst Wirtsch.kontor
Hofmeier Christa Kontor.
— Maria Hausfr.
Mayr Andr. & Joh. Malergesch.
Reis Heinz Werkstoffpr.
11a *Mayr Joh. Gesch.inh.



Die vollautomatische Schweizer Ölfeuerung
reguliert sich selbst und ist immer funktionsbereit

A. Feimer

Generalvertretung
Augsburg, Jakoberstr. 62
und Göggingen,
Unterfeldstraße 11
Ruf 33242/43

- 12 *Mayershofer Martin Metzg. u. Viehhdl. ☎ 735
Czerny Ferd. Bb.arb.
Mayrshofer Frz. W. Metzg.mstr.
— Wilh. Metzg.
- 13 *Kleinle Leonh.
Buegger Karl R. Verw.sekr.
Förg Corn. Fris.mstr.
Langlotz Joach. Reisen.
Simon Jos. Molk.geh.
- 14 *Rohr Aug. Fachopt. Bäckerstr. 16
- 16 *Rohr Aug. Fachoptik.
Rohr Aug. jun. Optik
Wettemann Bab. Rentn.

Bärenberg

- 1 *Nassl Wern. Text.kfm.
- 2 *Dangelmayr Kresz.
Erlbeck Ant. Angest.
Höing Marian. Verl.buchh.
Reis Ther. We.
Rößner Max Dr. Reg.vet.ass.

Bahndamm

- 1 *Böhm Anna Hausfr.
Böhm Meinr. Säg.
Stöffelmeir Andr. Offs.Druck.

Bahnhofstraße

- 31 *Gem. Eisenbahn. Siedlg. GmbH.
Augsburg Viktoriastr. 1
Flemisch Günt. Stud.
— Leonh. Bb.ob.insp.
Griebel Joh. Bb.ob.betr.wart
Henkel Ernst techn. Bb.amtm.
Riedelsheimer Ed. Bb.zugf.
Wirth Anni Salon - Parf.
Zeche Karl H. Lokf.anw.
- 33 *wie bei 31*
Forster Jos. Signalwerkstr.
Frank Matthias Bb.wag.mstr.
Hackenberg Alfr. Mal.
— Hedw. Pass. z. A.
— Ingr. Angest.
— Wilh. Bb.ob.triebw.führ.
Hell Jos. Bb.betr.mstr.
Krumppoch Bernd
— Frz. techn. Bb.ob.insp.
— Sigr. Verw.ang.
Kunz Ant. Bb.geh.
- 35 *wie bei 31*
Danielak Erich Rang.arb.
Fallenbacher Ant. Bb.betr.ob.mstr.
— Ant. Bb.betr.ass.anw.
Fischer Aug. Bb.insp.
— Günt. Werkstud.
Kutscher Walt. Bb.ob.zugf.
Schober Fritz Bb.assist.
Stefanik Auge Hausfr.
— Hub. Bb.insp.
- 37 *wie bei 31*
Lippert Joh. Bb.ob.betr.wart i. R.
Schiele Benedikt Bb.ob.betr.wart
Schiell Wilh. techn. Bb.ob.insp.
Till Erna Schneid.geh.
— Karl Bb.ob.weich.wärt.
Wagner Hans Bb.ob.sekr.
Wiedner Herb. Bb.lademstr.
- 458^{1/2} *Höfelmayr Sof. Kremerstr. 10
Raffalt Otto Metzg.mstr.
Schön Gg. Schneidermstr.
Vogel Eleon. Pens.
- 458^{1/4} *Unger Wilh. Zahnarzt
— Bernhard
— Wolfr. Stud.

- 460 *Sönning Rup. Buchhdl. u. Saka-
molo Annel.
Hein Ernst Bb.ob.aufs.
Miller Hildeg. Angest.
- 460^{1/2} *Taschinger Alb. Reg.ob.insp.
I. R.
Klier Herb. Lebensm.
Taschinger Alb. kfm. Ang.
— Mina Bil.buchhalt.
- 461 *Sachs Mina We.
Sauerwein Herb. Dr. Tierarzt
- 462 *Schedel Kath. Rentn.
*Schedel Willy Kfm.
Schedel Gg. techn. Zeichn.
— Willy Weingroßhdlg.
- 462^{1/2} *Naegele Kresz. Hausfr.
Irlacher Hedw. Hausang.
Müller Lindem. Masch.schloss.
Naegele Karl Grupp.führ.
— Kresz. Lebensm.
Seidel Ger. St.insp.
- 463 *Auer Berta Lebensm.
Daimer Ernst Rechtsanw.
- 464 *Braun Maria Adalb.-Stifter-
Str. 2
Geist & Breuninger Lagerhaus
Hayda Adolf Kfm.
Hörmann Ludw. kfm. Angest.
Lehmann Frz. Korbmach.
Rottmann O. Ing. Fahrschule
— Osk. jun. Sold.
- 464^{1/2} *Knaus Frz. El.ger.
Unzeitig Anna
— Maria Hausfr.
- 464^{1/4} *Fabian Paul Weidenweg 4
- 464^{1/6} *Strobl Gg. Hohenschäftlarn
Friedens-Apotheke
Just Alfr. Apoth.
Sanitätshaus Fürst
Schwabe Lydia Angest.
Solf Josef Kfm.
- 465 *Abbt Otto KG
Aust Rud. Metzg.
Frey Eug. Kraftf.
Herrmann Wern. Lg.arb.
Lindner Gg. Masch.arb.
Zum Kronenkeller Gastwirtsch.
- 466 *Bergmann Edeltraud Feldkir-
chen Aschheimerstr. 28
Bayer Adolf Stud.rat
— Anna Pens.
Heitzer Frz. KG. Tiefbau
Mihelj Fritz Kfm.
Pommer Diet. Werkstud.
— Karl Ob.bauführ.
— Max Not.ob.sekr. i. R.
— Siegfr. Bb.ob.insp.
Schmidt Karl Text.kfm.
Schweinbeck Olga Verkäuf.
Stiegler Kunig. Hausang.
Textilhaus Schmidt
Wagner Hans Dr. med.
- 467 *Raffalt Otto Metzg.
Angermeyer Helga Verk.
Bayerle Maria Köch.
Dumberger Erw. Metzg.
Fabritz Ernst Metzg.
Haas Gg. Metzg.
Leinfelder Angel. Verk.
Raffalt O. Fleisch.fabr. OHG.
— Otto Gesch.inh.
Reinwald Mich. Metzg.
Wagner Leo Metzg.
Widemann Hannel. Verk.
- 467^{1/2} *Böld Anna Hausfr.
Böld Gertr. Text.kfm.
— Hans Bekleid.
Nikl Gertrud Hausang.
- 467^{1/4} *Abel Eleon. Hausfr.

- Abel Jos. Kfz.mech.mstr.
Krenn Ther. Hausfr.
- 467^{1/4} *Hummel Alb. Kond.mstr.
Bäcker-Innung
Café Hummel
Sitter Emma Hausfr.
— Joh.a Kontor.
- 467^{1/5} *Link Gg. Omnibusbetr. und
Brandmeir Mathilde We.
Arndt Willi Rundf.ger.
Brandmeir Ludw. Kraftw.führ.
Eisenwinter Helm. Vertr.
- 467^{1/6} *Verein. Spzk. Donauwörth
Bög Karl Postsekr.
CSU Kreisverb.
Fladerer Elis. kfm. Angest.
— Ernst Bankdir. a. D.
— Math.
Gaksch Frz. Redakt.
— Gud. Buchhdl.
— Karl Dr. Rechtsanw.
— Rol. Bk.ang.
Gieschen Hans Gesch.führ.
Glogger Frz. Rentn.
Knöchel Adele Pens.
Kunz Frz. Gärtin.
Lanninger Frz. Angest.
Moser Diet. Prakt.
— Helm. Mech.
— Osk. Spark.ob.insp.
Rochlitz Erich Dr. Facharzt
Schuster Jul. Bb.ladesch. i. R.
Staier Alfr. Spark.amtm.
Werner Jos. Schneiderei
Wolke Joach. Dr. Dipl.kfm.
- 467^{1/7} *Abel Josef Tankstelle
- 467^{1/8} *Kissing Irmg. We.
Frank Ant. Lg.hausverw.
- 468 *Abbt KG u. Eberle Lisl Berger
Vorstadt 276^{1/2}
Brandl Maria Zimmermädch.
Dopfer Jos.e Servier.
Hotel „Drei Kronen“
Müller Hans Pächter
- 477 *Deutsche Bundesbahn Bahnhof
Donauwörth
Arnemann Paul Gastw.
Bahnhofsgaststätte
Bundesbahn - Bahnhof Güterab-
fertigung.
— Betriebsamt
Klein Hildeg. Scheu.fr.
Sandmeier Ther. Wartefr.
- 477a *Eberle Kresz. Rentn.
- 477^{1/3} *Deutsche Bundespost
Ambrosy Hch. Bb.betr.ob.mstr.
— Klaus Mal.mstr.
Birkmair Jos. Bb.sekr.
Hölzl Xav. Schmid
Leicht Frz. Bb.unt.aufs.
Liebisch Herb. Bb.ass.anw.
— Ludw. Bb.hpt.sekr.
Markert Joh. Bb.ob.sekr.
Postamt Donauwörth
Reinhardt Karl Basa-mech.
Wölfel Bernh. Bb.werkf.bau
- 478 *wie bei 477*
Sinz Ant. Bb.ob.gleisw.

Benno-Benedictier-Straße

- 1 *Schmidt Fritz kfm. Ang.
— Maria Hausfr.
- 2 *Gemeinn. Baugenossenschaft
eGmbH.
Merkel Wilh. Ing.
— Mich. Masch.schloss
— Pet. Masch.schloss.
- 3 *Becker Erna Hausfr.
— Mart. kfm. Ang.



Wohn- und Schlafzimmer, Küchen,
Polstermöbel, Matratzen, Teppiche
eigene SCHREINEREI

Möbel Schwarz

Donauwörth
Kapellstraße 9, Telefon 381



- Heinz Joh. Ob.lokführ. i. R.
4 *wie bei 2*
Bloos Ludw. Sold.
Schwimmer Else Hausfr.
5 *Müller Frz. J. Dir.
6 *wie bei 2*
Schätzlein Heinz Sold.
8 *wie bei 2*
Bendel Hans Sold.
Schreiner Hedw. Pens.
9 *Schwarzkopf Walt. Dr. Zahn-
arzt
10 *wie bei 2*
Schaumberger Walt. Sold.
11 *Musäus Ernst Kfm.
12 *wie bei 2*
Engel Karl Sold.
13 *Winkelmair Gg. Ob.reg.baurat
14 *Hug Alois Bk.dir.
15 *Pietsch Ernst Ob.lithogr.
16 *Heck Karl Vertr. i. R.
— Helga kfm. Ang.
17 *Schwarz Othm. Stud.prof.
König Jos. Lehr.
18 *Bschorer Otto Bissingen
Malz Frzka. Stud.
19 *Schäferling Timoth. BP.sekr.
Hauf Ther. Rentn.
Wagner Alfr. Bb.insp. a. D.
20 *wie bei 18*
Kasemann Günt. Reg.ob.b.insp.
21 *Kronthaler Herb. Reg.insp.
22 *WMD Donauwörth
Körbs Thor. Dipl.ing.
23 *Riegg & Spieß Heiz.techn.
Gleichmar Gerh. Gesch.führ.
24 *WMD Donauwörth
Kötter Wilh. Betr.ing.
— Bernt Masch.bau.
25 *Wolfbauer Jos. Dr. Ob.med.rat
26 *wie bei 2*
Beyler Gerh. Sold.
Bleibdrey Diet. Sold.
Jürgens Pet. Sold.
Mowitz Gerd Sold.
Schlott Ad. Sold.
Taint Hans Sold.
27 *Malz Eug. Fl.druck.lehrmstr.
28 *wie bei 2*
Gautsch Horst Sold.
Hauke Pet. Reg.ass.
Kopsch Walt. Ang.
— Walt. Dreher
Reißlöhner Vit. Sold.
Ricke Günt. Reg.ass.
Wagner Karl Sold.
29 *Wohlrab Ernst Ob.st.insp.
30 *wie bei 2*
Bieniara Claus Sold.
Fox Ad. Sold.
Ott Wilfr. Sold.
Sohns Diet. Sold.
Schedel Helm. Sold.
Weindl Joh. Telef.
31 *Veith Elis. Steuerhelf.
Stellner Wilh.e Küch.h.
— Irmg. ehem. Techn.
32 *wie bei 2*
Brenner Frz. Sold.
Hillebrand Rud. Sold.
Hörmann Karl Sold.
Kessler Ernst Sold.
Schmitt Rich. Sold.
Wanke Frz. Sold.
33 *Bschorer Otto Bissingen
Konstanty Konr. Amtsg.rat
34 *wie bei 2*
Faber Günt. Sold.
Kiendl Jos. Sold.

- Prüher Ant. Heiz.
Seltmann Günt. Schloss.
Schmidt Hans Sold.
35 *Soffner Jos.
Volk Karl Ob.lehr.
36 *wie bei 2*
Brandl Herm. Reg.ass.
Brückl Alfr. Sold.
Ehlen Günt. Sold.
Hilme Pet. Sold.
Kupfahl Bernd Sold.
Wagner Gg. Sold.
37 *Pachl Jos. Vertr.
38 *wie bei 2*
Gallenberger Lor. Sold.
Gietz Günt. Sold.
Johnke Diet. Sold.
Schmidt Heinz Sold.
— Ute Sprech.st.h.
Schröder Wolfg. Sold.
Zaremba Frz. Sold.
39 *Kirschnick Theod. Fotolithogr.
41 *Wirth Anni Parf. Salon
43 *Heim Wern. Stud.prof.
Schwarz Lucie Hausfr.
45 *Kopriwa Hch. Lehr.
Horn Wern. Maschb.techn.
47 *Ormanns Chr. Dr. Amtsarzt
Kröll Ther. Hausfr.
48 *Götz Dietr. Lehr.
49 *Heide Konr. t. Zeichn.
Klammert Emil Rekt. i. R.
50 *Steube Waldem. Betr.leit.
Steube Harald Kfm.
51 *Rieger Alfr. Dr. Zahnarzt
Elger Martha Rentn.
25 *Pfuhrer Helm. Bürovorst.
Pfuhrer Klaus Bk.ang.
— Heidi kfm. Ang.
53 *Martini Frz. Dr.
54 *Achtner Gg. Bau.ing.
Reitsam Joh. Hofverw. i. R.
55 *Kuchenbauer Otto Graphik.
Kuchenbauer Ingeb. Gesch.inh.
59 *Magel Loth. Reg.rat
Barnickel Cäc. We.
61 *Hackenberg Ad. t. Zeichn.

Berger Allee

- A1 *Schiffelholz Jos.a Berger Allee
A 1^{1/2}
Haunstetter Rosa Hausfr.
Hierold Karl Techn.
Steger Konr. kfm. Angest.
A 1^{1/2} *Schiffelholz Urs. Hausfr.
Hinner Marg. P.schaffn.
Schiffelholz Jos.a Haustocht.
A2 *Schnapp Paula Hausfr.
Mecklinger Ant. Ob.zugf. a. D.
Schnapp Frz. t. Bb.ob.sekr.
— Rolf Buchbind.
— Wolfg. Chemigr.
Winter Wilh. Dreh.
A 2^{1/2} *Schiffelholz Urs. A 1^{1/2}
Ruschka Joh.a Hausfr.
Schiffelholz Astr. Angest.
— Gg. Angest.
Schuster Erw. Kfm.
A3 *Bretschneider Kath. Gesch.inh.
Bretschneider Hans Hdlsvertr.
— Käthe Lebensm.
Fördereuther Irmg. Dr. prakt.
Ärzt.
— Max Dr. Ob.reg.rat i. R.
A4 *Landkreis Donauwörth
Hannemann Irene We.
Kühn Matthäus Gart.bauinsp.
Landratsamt, Lastenausgl.amt

- Popp Andr. Dr. Landrat
A 17 *Gem. Baugesellsch. München
Karlsplatz 11
Fischer Anna Pens.
Salzbrot Horst J. Graphik.
— Joh.s. Schrein.
Tölg Elfr. We.
Wenger Jos. Kulturvorarb.
A 18 *wie bei A 17*
Cleemann Gerold Dipl.ing.
— Wern. Klischeeätz.
Durner Loth. Buchb.
Sailer Gg. Buchb.
Schöffel Joh. Außenbeamt. i. R.
A 19 *Mayer Jos. Schrein.mstr.
Götz Otto Baggerf.
Mayer Herm. Betr.ltr.
— Herm. Schrein.mstr.
275^{1/3} *Dinger Ludw. Angest. i. R.
Hafner Anna Obst u. Gemüse
Raffalt Otto OHG. Fleischw.
275^{1/4} *Gillig Anni Hausfr.
Weigele Max J. Lehr. i. R.
275^{1/6} *Grob Andr. Metzgmstr.
Kachler Rich. Kraftf.
275^{1/7} *Roßkopf Alois Bäck.mstr.
Minarik Amalie Köch.
275^{1/7a} *Kreus Pet. Gg.-Regel-Str. 15
275^{1/8} *Langner Erich Dr. Facharzt
276^{1/3} *Gleich Jos. Stadtamtm.
Gleich Isol. Apoth.helf.
Weyrich Phil. Dipl.ing. i. R.
276^{1/4} *Meyer Paul Monheim
Lukas Frz. Metzgmstr.
Zekoll Frz. Mont.
276^{1/5} *Schreiogg Jos. Dr. Augsburg
Karolinenstr. 28 u. Keller Berta
Keller Frz. Vordruck-Verlag
Schmidinger Raph. Reg.amtm.
i. R.
Stowasser Gerl. Steuerhelf.
— Herm. Hausfr.
— Karl Verw.ang.
276^{1/6} *Schmidinger M. Erbgem.
Schmidinger Maria Rentn.
Schröppel Hch. Rekt. a. D.
Volksbildungswerk (VHS)
Witopil Aloisia We.
— Paula Angest.
276^{1/7} *Mayr Anna Hausfr.
Hörber Alb. Kraftf.
— Gg. Ob.schweiz.
Mäser Leo Spengl.
276^{1/8} *Stadt Donauwörth
Schreitmüller Andr. H.arb.
276^{1/9} *Kratzmeier Ant. Autorep.
Scherer Leo Hdlsvertr.
276^{1/10} *Stengel Max Rentn.
Penzkofer Lor. Fris.gesch.inh.
Wirstle Ther. Hausfr.

Berger Vorstadt

- 269 *Mühling Rosa Allmannsdorf b.
Pleinfeld
Eibl Alex. Rentn.
Langer Otm. Sold.
270 *Stahl Aug. sen. Metzgmstr.
Pflugstr. 270
Schweitzer Andr. Bäck.mstr. i. R.
Stahl Aug. jun. Metzgmstr.
271 *Gontscharow Alex. Masch.bau-
techn.
Gontscharow Boris Automech.
Müller Herb. Gürtl.
Schneider Sigurt Metzgm.
272 *Meitinger Magd. Hausfr.
*Wagenknecht Philom. Hausfr.
Meitinger Eug. Buchdr.
— Frz. Repr.fotogr.





- Meitinger Jos. Kraftf.
 272^{1/2} *Zimmermann Max
 273 *Schrödle Kasp. Bierbr.
 Brelebo Val. Bauh. arb.
 Kraus Lisel. Heimarb.
 273^{1/2} *Stadt Donauwörth
 Leichenhaus
 273^{1/2} *Stadt Donauwörth
 Schiele Annel. Kontor.
 — Gg. Friedhofwärt.
 273^{1/4} *Zimmermann Max Dipl. ing.
 — Jos. Kraftf.
 Haag Al. Schuhm. mstr.
 Bschorer Paul. e. We.
 Ott Ella Näh.
 Zimmermann Andr. Masch. schl.
 — Max Dipl. ing.
 — Maxim. Reg. bauamt. i. R.
 — Rud. Steinmetz
 — Veron. Steinm. gesch.
 — Wilh. Harb.
 273^{1/5} *Böld Karl Verw. insp.
 Böld Hel. Angest.
 274 *Stengel Anton
 Edelmann Pet. Schlossermstr.
 Förg Cornel. Fris. gesch.
 Steinbauer Ludw. Schloss. mstr.
 274^{1/2} *Pfarrpfündestiftung Berg
 Caritas Bezirksstelle
 Gloning Karl J. Pfarr.
 — Maria Haushält.
 Kath. Pfarramt Berg
 Nitschmann Maria Rentn.
 274^{1/3} *Mayer Jos. techn. Angest.
 — Rosa Hausfr.
 Friedel Theod. Schloss.
 Zimmermann Gis. Hausfr.
 274^{1/4} *Durner Ther. u. Sailer Hild.
 Heider Andr. Bb. ob. schr. w. i. R.
 Rademacher Otto Fris.
 274^{1/5} *Donhauser Aloisia Ang.
 — Paul Kfm.
 Feldengut Andr. Schuhmach.
 Härpfer Frz. Metz. g. fl.
 275 *Bayer. Staat
 Amtsgericht Donauwörth
 Bengelmann Hch. Ob. reg. verm. rat
 Goldschmid Alb. Amtsger. dir.
 — Helga
 Metz Jos. Just. aushelf.
 Vermessungsamt Donauwörth
 275^{1/2} *Dinger L. sen. Rentn.
 Dinger L. jr. Drogerie
 276 *Gentner Walb.
 Krieger Hans Schreibw.
 276^{1/2} *Abbt Otto Brauereibes.
 Eberle Barb.
 — Joh. Brauerei ang.
 — Lisel. Hausbes.
 Holzbock Anna Kinderschw. west.
 Kirschner Ad. Chem. lab.
 — Matthias Schäffl.
 Kitzinger Centa Hausang.
 Knapp Erika Chemotechn.
 — Helm. Stud.
 — Rich. Dipl. ing.
 Kronenbrauerei Otto Abbt KG.
 Zimmermann Ludw. Gastw. und
 Metz. g. mstr.
 Zum Kronenbräustüberl
 Gastwirtsch.
 277 *Gumpp Kresz. Hausfr.
 Gumpp Wilh. Café
 277^{1/2} *Reithmeier Sofie Rentn.
 278 *Ableitner Joh. Landw.
 Ableitner Joh. Jungbauer
 279 *Ganzmüller Bernh. Schuhm.-
 mstr.
 280 *Bosch Wilh. Schlosserei
 Uwira Othmar kfm. Angest.
 — Rob. Verw. ang.
 281 *Wwe. & Geschw. Proeller Ried-
 lingen
 Gubi-Fil. Lebensm.
 Tobias Walt. Bäck.
- 282 *Stadt Donauwörth
 Frisch Rich. Masch. schloss.
 Schmid Karl Dreh.
 Will Jos. Tischl.
 283 *Raffalt Rob.
 *Schnitzer Emma
 Stoff Frz. Bauarb.
 284 *Müller Lor. Landw.
 Müller Lor. Ldw. geh.
 285 *Thumm Frdr. Landw.
 Knoll Pet. Elektr.
 286 *Schmid Erben
 Geister Maria Hausfr.
 Schmid Berta Schneid.
 — Jos. Sattl.
 — Magd. Haushilfe
 — Ther. Rentn.
 287 *Hofer Vikt. a. Hausfr.
 — Xav. Fernm. bauhdw.
 Katzer Anna Hausfr.
 288 *Blank Otto Harb.
 Stütze Günth. Mech.
 289 *Graber Otto Landw.
 Graber Jos. Ldw. geh.
 — Maria Harb.
 Kretzinger Günth. Rechtsanw.
 290 *Renner Maria Hausfr.
 Renner Karl Kontroll.
 Schiene Maria Hausfr.
 Schubert Alois Rentn.
 291 *Mühleidner Maria Landw.
 Michel Ernst Vertr.
 Mühleidner Wilh. Ldw. geh.
 Salzer Herm. Hausfr.
 Wechsler Jos. F. Dr. Tierarzt
 292 *Mühleidner Mar. Landw.
 Bürg
- 333 *Stadt Donauwörth
- Dietrichstraße**
- 1 *Akt. ges. f. Licht u. Kraftvers.
 München Mandlstr. 5
 Gaswerk Donauwörth
 Wendler Alb. Werkstud.
 — Hans Gaswerkleit.
 2a *Winter Jos. Kass. bote a. D.
 4 *Kotter Alois
 Bayerl Gust. t. Ang.
 Müller Frieda Pens.
 — Pia Gew. ob. lehr.
 5 *Akt. ges. f. Licht u. Kraftvers.
 München Mandlstr. 5
 Strehle Frdr. Masch. schloss.
 Thomas Karl H. Betr. ing.
 6 *Braun Gg. Wertingen Augsb.
 Str. 1
 Becker Hans Ob. st. sekr.
 Dollinger Rob. Schriftsetz.
 Hiesinger Barb. Angest.
 — Elis. Postang.
 Weinbaur Jos. Buchdruck.
 7 *Ziegler Andr. Ang.
 Strehle Rosa Postfacharb.
 8 *Straßer Karl Sonnenstr. 360/361
 Grossmann Leop. e. Rentn.
 Mertl Hch. Bb. ob. zugschaffn.
 Reutter Maria We.
 Schneider Ludw. Teilhab.
 Schwartzschulz Elf.
 Schyma Alfr. Dreh.
 10 *Gemeinn. Baugenossenschaft
 Donauwörth
 Berger Horst kfm. Ang.
 Hug Frieder. Verk.
 Schäfer Erh.
 — Frdr. Dr. med. OMR
 Stadler Hugo Angest.
 Stöhr Anna Pens.
 — Günth.
 — Karl
- 12 *wie bei 10*
 Köhler Hans kfm. Angest.
 Neubert Kurt Verw. sekr.
 Schaffer Jos. Sägearb.
 Zengerle Maria kfm. Ang.
- Zengerle Winfr. Offsetdr.
 Ziegan Erna Hausfr.
 Zürn David Metzgermstr.
 13 *Gemeinn. Eisenbahnsiedlg. ges.
 Augsburg mbH.
 Gierak Jos. Schloss.
 Heumann Jos. Bb. ob. insp.
 — Richard
 Hinterhofer Jos. Bb. ob. bew.
 Kothe Rich. Bb. gep. arb.
 — Ingr. Verk.
 Krebs Heinz Bb. zugf.
 Lindner Erna We.
 Werner Wilhe. Rentn.
 14 *wie bei 10*
 Dengler Hans Gesch. inh.
 Dziaczko Johs. Angest.
 Ermark Herta Hausfr.
 Frießleben Paul A. Kfm.
 Hochrein Gertr. We.
 Klopfer Jos. Buchbind.
 Knuschke Joh. Schmied
 Lembeck Aga. We.
 Nödel Joh. Gasmont.
 15 *wie bei 13*
 Egger Karl Bb. ob. sekr.
 Geistert Herb. Bb. betr. mstr.
 Maier Jos. Bb. lokf.
 Mayer Jos. Bb. betr. mstr.
 Schneider Hch. Schweißbauarb.
 Schönwetter Joh. Bb. betr. insp.
 16 *wie bei 10*
 17 *(Kiosk) Egger Hele. Dietrich-
 str. 15
 18 *Gemeinnützige Baugenossensch.
 eGmbH.
 Betscher Frzka. We.
 Hager Fred Masch. schloss.
 Knöpfle Karol. Pens.
 — Ludw.
 Metzger Karl Mech.
 Schnappinger Ad. Verw. insp.
 Schroeper Rich. Abt. ltr.
 — Ilse Stenotyp.
 Trüdinger Hans K. Verw. amtm.
 Weidner Eva Buchbind.
 — Mart. Ob. steuerinsp.
 Weidner Mart. Ob. steuerinsp.
 20 *wie bei 18*
 Hayda Horst Elektr.
 — Günt. Schloss.
 — Wilh. Hdlsvertr.
 Hefele Marqu. Zimmerm.
 Jerosch Heinz Dekor. at.
 Neuwirth Anna Druck. geh.
 Steeger Frdr. Schloss.
 Tenhagen Hans Ing.
 22 *wie bei 18*
 Androleit Arno t. Ang.
 Heidenreich Käthe We.
 — Hildeg. Handarb. ob. lehr.
 Klas Ant. kfm. Ang.
 Menzel Marg. Rentn.
 Mielke Gg. Masch. schloss.
 Obst Herta Übersetz.
 — Rich. Ob. ing.
 Paschke Gerh. Angest.
 Wirth Wilh. Kfm.
 24 *Deutsche Bundespost
 Morawek Hans Fernm. hdw.
 Reichenbacher Andr. Fernm. sekr.
 Wittmayr Helga Verw. ang.
 — Jos. Postob. schaffn.
- Dillinger Straße**
- 468^{1/2} *Merkle Seb. Gesch. inh.
 Chruscz Reinh. El. mont.
 Merkle Maria Schneid.
 — Seb. Schreibw.
 468^{1/3} *Fuchsluger Jos. Baugesch.
 468^{1/4} *Götz Gg. Dr. Kapellstr. 22
 Lubich Wilh. Harmonikam.
 — Wilh. Musikinstr.
 Ziegelmeir Herb. Kraftf.
 468^{1/4a} *Rappl Luise Hausfr.

- Oberdorfer Jos. Fernm.hdw.
Rappl Herm.
— Luise Hausfr.
- 468^{1/5} *Zuchtverb. f. Schwaben
Büchler Frdr. Ob.reg.landw.rat
Hohlfeld Herb. Schrein.
Tierzuchtamt Donauwörth
- 468^{1/6} *Liebhäuser Ernst Bodenleg.
Appel Jos. Maur.
Kupferschmidt Jos.a Hausfr.
- 468^{1/7} *Stadt Donauwörth
Mayerföls Karl P.sekr.
- 468^{1/8} *Litfin Max Bez.leit.
Litfin Doroth. Bk.ang.
- 468^{1/9} *Link Gg. Mietauto
Holzner Ad. Krafft.
Link Diet. Krafft.
- 468^{1/10} *Keppeler Jos. Bb.ob.insp.
Wabra Maria Rentn.
- 468^{1/11} *Uhl Ant. Tel.assist.
Grötecke Anna Hausfr.
- 469 *Raffalt Rob.
*Schnitzer Emma
Oberholzner Frz. Automech.
- 469^{1/2} *Dengler Hans
Dengler Rainer Schrein.
Fremdenheim Dengler
Oberholzner Frz. Gastw.
Zum Deutschen Haus Gastw.
- 469^{1/3} *Berchtenbreiter Veron.
Berwind Hans kfm. Ang.
Hager Marg. Hausfr.
Winkler Maria Angest.
- 469^{1/4} *Deutsche Bundesbahn
Kiehnlein Alb. Bb.betr.ob.aufs.
i. R.
Köls Bruno Maur.
— Jos. Bb.unt.aufs.
Lechner Otto Bb.betr.assist.
Stegmüller Andr. Bb.ob.insp.
— Walt. Werkmstr.
Stelzenmüller Karl Bb.schl.
- 469^{1/5} *Deutsche Bundesbahn
- 469^{1/6} *Wagner A. Auchseshelm 12
Hartmann Pirm. Krafft.
Kowatz Helm. Schrein.
Obermaier Jos. Reg.ob.sekr.
— Manfr. t. Zeichn.
Wagner Andr. Fuhruntern.
- 469^{1/7} *Keppeler Jos.
Grimme Anna
— Rosa
Keppeler Christian Bb.ob.insp.
— Paula Pens.
- 470 *Baum Anna Pens.
Barfüßer Ottm. Sportlehr.
Bauer Joh. Lagerarb.
— Joh. jun. Fahr.verk.
Brachmann Helga
— Maria Hausfr.
— Rol. Schloss.
Mannert Frz. Bb.arb.
Rattinger Maria Hausfr.
Stegmüller Gertr. Verk.
— Maria Rentn.
- 470^{1/4} *Arnold Ant. Tankstelle
- 470^{1/5} *Sibinger Alb. Baugesch.inh.
**Sibinger Alb. KG. Bauwaren-
großhandlung ☎ 718**
Poier Fritz Melk.
— Hans Melk.
Sibinger Math. Hausfr.
- 471 *Löffler Andr. Gesch.inh.
Ziegelmeier Elis. Hausang.
- 471a *wie bei 471*
- Burger Karl Holzhd.
- 471^{1/2} *Graber Karl Landw.
Hacker Anna Hausfr.
— Wenzel Krafft.
- 471^{1/3} *Kleinle Frdr. Kfm.
Kleinle Leonh. Hdlsvertr.
— Max Brutanstalt
- 471^{1/4} *Frommberger Jos.a. Hausfr.
Braun Ren. H.arb.
Meierlohr Ingr. Angest.
— Luise Hausfr.
- 471^{1/5} *Kleinle Max Dillinger
Str. 471^{1/3}
Lorenz Ad. Stud.ass.
Naumann Wern. Ing.
Ziegan Horst El.mont.
- 475 *wie bei 469^{1/4}*
Engel Jos. Bb.h.arb.
Ernst Wilh. Bb.arb.
Grau Adolf Kfz.mech.
— Ant. Bb.betr.ob.mstr. i. R.
Heinle Joh. Dreh.
— Rol. Buchb.
— Siegf. Kfm.
Jarosch Frieda Verk.
— Friedol. Bb.bedienst.
Kiefer Ingo Bb.beamt.
Löffler Xav. Bahnsekr.
Luft Fritz Bb.ob.schaffn.
Mußer Gg. Bb.schaffn.
Ries Mich. Bb.hpt.sekr.
Schürer Harry Ob.wag.werkmstr.
Stumpf Walt. Bb.schaffn.
- 475^{1/2} *Weber J. Spengl.gesch.
- 475^{1/3} *Schuller Ernst Shell-Agentur
- 477^{1/2} *we bei 469^{1/5}*
Dienstgebäude
- 477^{1/4} *Gem. Eisenbahn. Sdlg. GmbH.
Augsburg Viktoriastr. 1
Denzinger Karl Bb.h.w.mstr.
Neuper Joh. Bb.ob.rat
— Ingeb. Dipl. Dolm.
- 477^{1/2} *wie bei 469^{1/5}*
Dreist Hans H. Bahnbeamt.
Imhof Gg. Bb.amtm.
Kelz Frz. Bb.zugf.
Langer Edm. Bb.gepäckarb.
— Edm.
— Eug. Buchdr.
Schnabl Frz. Bb.zugf.
Schödl Frz. Bb.betr.wart
- 480 *Edelmann Joh. Dillinger
Straße 480^{1/2} und *Sopi Mineral-
Prod. GmbH. München
Braun Bruno Tankst.
Scholz Loth. Spengl.
— Wilh.e Hausfr.
- 480^{1/2} *Edelmann Joh. Kfm.
Edelmann H. oHG. Sägewerk
Buchel Alfr. Mech.
Jais Maria Händl.
Kania Magd. Hausfr.
Nebel Alois Kontroll.
Schäferling Thimot. H.arb.
- 481 *wie bei 471^{1/3}*
Demjanow Vikt. Baggerschmier.
Stümpfle Anna H.arb.
— Paul H.arb.
Wachter Jos.a Zeit.träg.
- 481a *Libera Joh. Gärtm.mstr. Kiosk
- 481^{1/2} *Prügel Kath. Härpferstr. 470^{1/4}
Krahmer Erich Metzg.
Mück Erich Hdlsvertr.
— Bruno Metzg.
— Gerl. Näh.
— Jos. Elektr.
— Theod. Rentn.
Zur Eisenbahn Gastwirtsch.
- 483 *Bayr. Warenvermittlg. ldw. Ge-
nossensch. AG. (Baywa)
- 483^{1/2} *Unmann Engelb. Bb.leit.mstr.
a. D.
- 483^{1/3} *Degen Willib. Postbetr.assist.
a. D.
Degen Willib. Sold.
- 483^{1/5} *Bay. Warenverm. Lagerhaus
- 483^{1/6} *Mack Frz. Gesch.inh.
*Heim Bernh. Mech.mstr.
- 483^{1/7} *Mack Anna Milchhd.
- Heim Bernh. mech. Werkst.
- 483^{1/8} *Heim Bernh. Mech.mstr.
- 484 *wie bei 469^{1/4}*
Beier Herb. Bb.res.lokf.anw.
Brennig Frz. Werkmstr.
David Alois Bb.gepäckarb.
— Mart. H.arb.
Deutschenbauer Gg. Bb.ob.insp.
— Gg. Lehr.
Egger Helm. Labor.
— Xav. Eisenb.werkführ.
Hahn Adolf Dr. Arzt
— Emil Schloss.
— Joh. Bb.ob.sekr. a. D.
— Paul Bahninsp.
— Walt. Maur.
Haller Ludw. Bb.sekr.
— Ludw. Mont.
Mecklinger Matthäus Pens.
Meier Joh. Bb.anw.
Schlegel Ant. Bb.ob.werkmstr.
Schuster Arm. Dreh.
— Hildeg. Verw.ang.
— Wilh. Bb.sekr.
- Vierlinger Jos. Bb.ob.aufs.
- 485 *wie bei 469^{1/5}*
Egger Ludw. Postsekr.
Muff Emma We.
Schödl Ferd. Postsekr.
Völlmecke Karl Postsekr.
- 486 *wie bei 483*
- Mielich Jos. kfm. Ang.
Prestele Lor. Ob.verw.
Stark Alois sen. Lager.
— Alois jun. Ldm.mech.
- 486^{1/2} *Esso AG. München Tanklager
- 486^{1/3} *Fuchsluger Jos. Baugesch.
- 487 *Schnitzer Gg. Umkehr 1
Kohlen-Schnitzer (Lager)
- 487^{1/2} *König Adolf Gemüse
- 487^{1/3} *König Karl H. Dreh.
Lietzke Hans J. kfm. Ang.
— Annem. Verk.
- o. Nr. Bechtloff Ernst Schrott ☎ 374

Dr.-Mich.-Samer-Ring

3 *Benedictor Kurt Stud.rat

Eichgasse

- 1 *Bayer. Staat
Ernst Eduard Lp.mstr.
Kriminalpol.-Außenstelle
Landpol.bez.insp.
Sporr Frdr. Mstr. d. Lp.
Unfalltrupp der Landpol.insp.
Zettelmeier Frz. Mstr. d. Lp.
- 2 *Kleiber Fanny
Kleiber Dora Hausfr.
— Gottfr. Schmied.mstr.
— Rosa Haush.
- 3 *Schmid Sofie Hausfr.
Rohleder Wilh. Priv.
Schmid Adolf Install.mstr.
— Kresz. Hausfr.
Stoll Diet. Inst.mstr.
- 4 *Stadt Donauwörth
Biegger Erich El.mont.
Gröninger Frdr. Bauh.arb.
Röbbrock Herm. Mont.schl.
Stroner Otto kfm. Ang.
— Otto Zimmer.



Depot der Bayer. Staatsbrauerei
Weihenstephan –
älteste Brauerei der Welt

L. HIPPMANN

Donauwörth
Promenade 433
Telefon 486



- 5 *Geschw. Kleiber Eichgasse 4
Berndt Artur Schmied
Gerhauser Emma Rentn.
6 *wie bei 4*
Lagerhalle

Färberberg

- 134 *Widenwild A. München
Kapa Appol. Hausfr.
Kochanowski Susanne Rentn.
Löfflath Sofie Schneid.
Wolleschensky Emil Rentn.

Förgstraße

- 1 *Arnold Anna Hausfr.
Arnold Karl Büchs.mach.mstr.
Mack Maria Hausfr.
3 *Sibinger Günth. Dr. Dipl.kfm.
5 *Brandvers.amt Donauwörth
7 *Heim Maria We.
Heim Luitg. Laborant.
Röck Joh. Krim.ob.mstr. i. R.
— Záz. Verw.ang.
9 *Kleinmaier Wilh. Bauamtsdir.
i. R.
11 *Aigner Joh. Dipl.ing.
Aigner Gottfr. Eling.
— Ros. We.
13 *Finanzverwaltung
Bartenstein Berta We.
Genest Claus Stud.
— Jürgen
— Sigism. Ob.reg.rat
15 *Zenk Maria We.
Wenzel Max Dekorant.
17 *Mayr Ther. We.
Mayr Bruno Stud.rat
19 *Ernst Anna We.
Hörr Hch. Kfz.mech.
21 *Schwind Jos. Hptm. a. D.
Geyer Math. We.
23 *Bayer. Staat
Gasteiger Fritz Schloss.
Girtler Jos. Kraftf.
Kallert Elis. Hausfr.
— Marian. Volout.
Landbauamt Donauwörth
Nüßler Herm. Reg.ob.bauinsp.
Schmied Joh. Mal.
Wasserwirtschaftsamt
Wurzschmitt Frz. Reg.baurat

Friedensstraße

- 1 *Leiß Maria Rentn.
Leiß Herm. Schlosser
— Rudi Malergeh.
2 *Rohrer Wilh. Gesch.führ.
3 *Kapfer Jos. El.mstr.
Kapfer Jos. jun. Werkz.mach.
4 *Eigner Max Bb.ob.rang.aufseh.
Eigner Otto Schrifts.
5 *Lukas Erich Ang.
Benischka Anna Rentn.
Lukas Joh. kfm. Angest.
6 *Kotter Alois
Lüftl Landw.ass.
Seifarth Diet. Ldw.ref.
— Heinz Steu.ber.
— Renate kfm. Ang.
8 *Binswanger Jos. Maur.
Schmid Ther. Rentn.

Friedrich-Ebert-Straße

- 2 *Gemeinnütz. Baugenossenschaft
eGmbH.
Bergleiter Ant. Masch.bauer
Reisch Doroth.
— Kurt Ob.stud.rat
Swobodnik Frz. kfm. Ang.

- Swobodnik Joh. Rentn.
Steinert Frdr. Just.ob.sekr.
— Gudr. Verw.ang.
Weiß Gottfr. Dr. Ob.stud.dir.
— Waltraud

- 3 *wie bei 2*
Beier Maria Hausfr.
Haberzettl Erw. Bäck.
Kappes Barb. Hdlsvertr.
— Eugen Angest.
— Inge Kontor.
Krah Old. H.arb.
Thaumiller Karl Ob.lehrer a. D.
Wintermayer Zenta Buchhalt.

- 4 *wie bei 2*
Bender Paul Rentn.
Engelhard Joh. Verw.ob.insp.
Girstenbrei Xav. F. Pol.mstr.
Hins Frzka. Scheuerfrau
Schöfer Paul Rentn.
Urlinger Alb. Stadtamtm.

- 5 *wie bei 2*
Feustel Helm. Masch.schloss.
Gansl Magd. Hausfr.
Heinrich Helm. Lp.ob.mstr.
Hertle Franz Xav. St.amtmann
i. R.
Rojek Gerh. t. Zeichn
— Rud. Angest.
Siebentritt Hans Kam.kehr.
mstr.
Werner Amalie Haushält.
— Hedw. Postob.sekr.
Zwionzek Ingr. Kontor.
— Rich. Verw.ang.

- 6 *wie bei 2*
Braun Jos. Verw.ob.sekr.
Bunz Reinh. Kraftf.
Dirlam Frieda We.
Hackenberg Emma Hausfr.
Hawlitshchek Frz. Rentn.
Jonas Erich Buchh.
Konetschny Rud. Polster.mstr.
i. R.
Raschke Jos. Rentn.
Senz Rich. Dreh.

- 7 *wie bei 2*
Falkenstein Anna We.
— Herb. Eisenflecht.
Hörauf Noline Hausfr.
Kersten Joh. t. Zeichn.
Klug Ad. Rentn.
Naderer Berta Haushält.
— Hans Schneidermstr.
Weyhe Bruno kfm. Angest.
— Norb.
8 *wie bei 2*
Barth Gg. F. Werkstud.
— Joh. Verw.direkt.
Seiderer Elfr. Angest.
Frz. X. Zöllhpt.sekr.
Schwenk Hedw. Rentn.
— Herta Reinem.fr.
Seiderer Martha H.arb.
Weiser Jos. Rev.först.
Wittmann Gottlieb Just.ob.insp.
— Günther
Wührl Paul M.schullehr.

- 9 *wie bei 2*
Fochler Frz. Postob.sekr.
Gudowius Mart. Postsekr.
Olschewski Karl Postob.schaffn.
i. R.
Track Ingr. kfm. Ang.
Votycka Alois Fernm.bauhandw.
Wißmeyer Angela Hausfr.
— Manfr P.schaffn.
Zorn Emil Postob.sekr.

- 10 *wie bei 2*

- Börschinger Gg. Hpt.Lehr.
Krebs Norb. Verm.wart
Reichl Jos. Ostw.mstr. i. R.
Schicktanz Jos. Schmiedemstr.
Stricker Martha We.
Tschanter Walt. Einschäl.

- 11 *wie bei 2*
Blessing Günth. Verm.insp.
Miltner Jos. Ob.studrat
— Klaus
Ritzinger Frz. Pollsekr.
— Hugo Lag.arb.
Schön Ant. Reg.rat
Thiem Helm. Autoverk.
— Jos.a We.
— Rud. Ob.steu.insp.
Wahl Maria Hausfr.

Gartenstraße

- 1 *Zeile Geschwister
Uhl Elfr. Buchb.
— Hans Schrein.
Zeile Martha Ob.Stud.rät.
— Paule Pfarrvikar.
1a *Pleithner Paula Hausfr.
Bauer Frdr. Bb.betr.ob.mstr.
Pleithner Karl
2 *Stegmüller Jos. Mont.
Stegmüller Maria Putzgesch.
3 *Held Andr. Steueramtm.
Eckert Karl Schloss.
Mayr Alf. Bahnobersekr.
Mayr Alfr. kfm. Ang.
— Helm. Klischeeätz.
Roßkopf Anna Hausfr.
3a *Fuchsluger Jos. Dillinger
Str. 468^{1/2} Lagerplatz
4 *Welzhofer Adolf Metzg.
Daiber Wolfr. Masch.bau.
Laschinger Wolfg. Brau.
Streich Gerh. Elektr.
5 *Unger Wilh. Bahnhofstr. 458^{1/4}
6 *Welzhofer Barb.
Ottilinger Alfr. kfm. Angest.
— Marg. Angest.
Rieger A. Dr. Zahnarzt
7 *Knorr Alfr. El.install. ☎ 528
Knorr Gertrud Gesch.inh.
Reischer Alf. Spark.ang.
— Joh. El.mstr.
— Walb. Hausfr.
8 *Baur Karl Bauuntern. i. R.
Baur Hanns Bauunternehmung
☎ 826
Lubich Erw. Harmonikamach.
Mülleider Frzka. Buchh.
9 *Schröttle Erich Elektr.
— Berta Hausfr.
9a *Reischer Berta Verk.
10 *Gleich Jos. M. Berger Allee
276^{1/2}
Herzog Ther. Lebensm.
Wittek Frz. Beamter
— Jürg. Stud.
Palm Fritz Schloss.
12 *Gemeinnütz. Baugen. eGmbH.
Böhm Hedw. Postob.sekr.
Brugger Josef Postschaffn.
Fritsch Adolf Postob.sekr.
— Adolf Werkstud.
Granzer Marianne We.
Hulla Emil Postbetr.assist. i. R.
— Hans H. Masch.schloss.
— Maria Versandgesch.
Losert Alois Postob.schaffn.
Malzahn Anna Postassist.
Netsch Adolf Postsekr.
Plachta Herm. Postob.schaffn.
Reisch Bernh. Fernm.bauhdwerk.

Konrad Arnold

Stahlstich-Prägedrucke
Augsburg - Kaiserplatz 10 - Telefon 5072 (2 5072)

der plastisch wirkungsvolle, formschöne
Druck, für alle Briefbogen und Druck-
schriften, die zur Repräsentation verpflichten



- Schwenk Frdr. Postbetr.assist.
— Karl P.schaffn. z. A.
- 13 *Zuchtverb. f. Schwäb. Fleckvieh
Tierzuchthalle
- 14 *wie bei 12*
Braun Max Verw.insp.
Burk Hans t. Zeichn.
Giggenbach Günth. Masch.schl.
— Sebast. Buchdruck. i. R.
Kapa Appol. Industr.arb.
Schwertberger Günt. Lithogr.
— Jos. Fräs.
Wietschorke Annel. Kontor.
— Jak. Maur.
Wöhr Engelb. Masch.schloss.
- 15 *Stolz Mina We.
Walk Kasp. Schrein.
— Marga Gastw.
Zum Schwarzen Bären Gastw.
- 16 *wie bei 12*
Bertenbreiter Pius Krafft.
Bisle Anna Hausfr.
Fehse Karl Schloss.
Gauß Horst kfm. Angest.
Mayer Ant. kfm. Angest.
— Hub. t. Zeichner
— Nikol. Ob.mont.
Thanner Joh. Ob.först. i. R.
- 19 *Neuapost. Kirche
Kopp Andr. Bb.betr.mstr.
- 20 *Fallenbacher Gg. Augsburg
Fallenbacher Gg. Tanklag.
- Georg-Regel-Straße**
- 1 *Gemeinnützige Baugenossensch.
eGmbH. Donauwörth Lange-
marckstr. 13
Brunner Jos. Reg.sekr.
Krause Gust. Vers.ltr.
Leckel Jos. El.mont.
— Urs. Verw.ang.
Trommer Math. We.
Urlinger Alois Stadt.insp.
Vogel Emmi Hausfr.
Wellhöfer Maria A.Kontor.
— Pet. Buchb.
— Pet. Pens.
- 2 *wie bei 1*
Fackler Rud. Verw.ob.sekr.
Hantke Frz. Ing.
— Heidem.
Reif Karl Rentn.
Stiehle Rich. t. Ang.
Weber Alfr. Kfz.mech.
Wiegel Alf. Direkt.
Zahlbrecht Frz. Dipl.ing.
Gesch.f.
- 3 *wie bei 1*
Bartl Frz. Rentn.
— Jos. Lehr.
Baumann Jos.a Rentn.
Coulon Adelh. Kontor.
— Dietl. Arzthelf.
— Ernst Oberlehr. i. R.
Dinger Ludw. jr. Drog.
Frank Willy Maur.
Fuchs Adolf Mechan.
Rückert Thom. Verw.ang. a. D.
- 4 *wie bei 1*
Bezdek Mil. Masch.schloss.
Buchholz Wally kfm. Ang.
Koukal Ther. We.
Kutschenreiter Jos. Fernm.rev.
Prax Frdr. kfm. Lehrl.
— Maria Hausfr.
Sachs Hans Verw.ang.
Wolke Max Mal.
- 5 *wie bei 1*
Blattner Gg. Offsetdr.
Felkel Joh. Bäckergeh.

- Jörg Konr. kfm. Ang.
Löwe Willi Krafft.
Rohrer Al. t. Ang.
Weth Hans J. Stud.
— Rud. Masch.bau.ing.
- 6 *wie bei 1*
Hahn Hch. Angest.
Jarmer Elfr. Rentn.
— Herm. Stadtass. a. D.
— Hilde
Kähni Maria Kontor.
Lieb Ther. Hausfr.
Sieber Hermine We.
— Frdr. Kunstmal.
Wilken Kurt Schloss.
- 7 *wie bei 1*
Höringer Elis. Buchhalt.
Lorenz Anna Hausfr.
— Frz. Pol.mstr.
— Günt. Dreh.
Pache Irmg. Pens.
Preis Frdr. Reg.verw.rat a. D.
— Frdr.
Struck Walt. kfm. Ang.
Thiel Martha Hausfr.
- 8 *wie bei 1*
Auernmann Karl Metzgergeh.
Breitfeld Kurt Gew.stud.rat
Deisenhofer Karl Destillat.
Felber Jos. Harb.
Grote Pet. Schlosser
Honig Andr. Bb.amtm. a. D.
- 9 *wie bei 1*
Avril Urs. Büfetttd.
— Walt. Rechn.führ.
Müller Alb. St.ob.insp. a. D.
Nikasch Gust. Reg.ob.bauinsp.
Obwald Frz. Dr. Reg.rat
Titze Ernst St.ass.
Zobel Emil Reg.verm.rat
- 10 *wie bei 1*
Braun Kurt Schloss.
Coulon Rol. Angest.
Fiedler Elis. Rentn.
Frenzel Karl Bauschloss.
Guttek Klem. Postassist.
Hack Jos. Verw.angest.
Kühnel Günt. Bonbonkoch.
Raaz Frz. Lehr. i. R.
Zinoni Karl Fernmeldebauhdw.
- 11 *wie bei 1*
Hitzler Hch. Verw.ang.
Neudert Manfr. St.insp.
Pichert Elis. Just.ang.
— Karl Verw.ang.
Rudolf Wilh. Steuersekr.
Seitz Rud. Stud.
— Ulrich Fin.ang.
Wengenmayr Jos. Hausmstr.
— Rita Verw.ang.
- 12 *wie bei 1*
Brauner Frz. Bäck.
Czerny Ferd. Bb.beamt. a. D.
Holub Karl Lp.mstr.
Kolch Gerh. Gew.ob.lehr.
Kroh Marianne Rentn.
Wenninger Jos.a Harb.
- 13 *wie bei 1*
Arlt Frdr. Ob.zollsekr. a. D.
Bischof Berta Hausfr.
Fitzel Albin Schneidgergeh.
— Rosina Rentn.
— Valeria Kontor.
Pistel Otto Bürohlfsekr.
Schön Hans Rechtsref.
Wiese Herb. Verw.angest.
Zulauf Raim. Rentn.
— Sofie Hausfr.
— Ther. Angest.

- 14 *wie bei 1*
Kalle Ludw. Angest.
Keller Ant. Rentn.
— Ant. Schriftsetz.
Mallow Ilse
Menner Horst Krafft.
Rejschek Emil Schloss.
Sommerer Hildeg. Hausfr.
— Ludw. Kontor.
- 15 *wie bei 1*
Berkalk Anna We.
Dahmen Meta Krank.schw.
Duffek Frz. Bäckergeh.
Effenberger Willi Offsetkopier.
Flaschar Ernst Textilangest.
Kreus Peter Bildhauer
Lorenz Leop. Arb.
Müller Maria Krankenschw.
Pleier Rud. Rentn.
Ritter Frz. Krafft.
— Frz. Polster.
— Irmg. Bügl.
Simon Joh. Rentn.
- 16 *wie bei 1*
Degen Alf. Pol.insp.
Grinzinger Ludw. P.beamt.
Kandl Hans P.ob.insp.
Kettner Wenz. Ob.p.schaffn.
Pickhard Max. F.hdw.
Weigl Rud. F.hdw.
- 17 *wie bei 1*
Bengeser Ernst Verw.ang.
Herda Clem. Verw.ob.insp.
Lehmann Willy Verw.ang.
Mistele Theod. Verw.rat
Pauckner Ludw. Verw.ob.insp.
Probst Jos. Verw.ang.
- 18 *wie bei 1*
Brem Maria Rentn.
Tetschele Karl Zollbeamt.
Grob Edw. Postass.
Knitl Jos. Zollsekr.
— Manfr. Postass.
Rein Wilh. Postbeamt.
Rosenwirth Karl Tel.ob.sekr.
Schmidt Frz. Zoll.ob.insp.
- 19 *wie bei 1*
Böswald Alfr. H. Dr. Stud.rat
Frick Wilh. Melklehr.
Oggolter Hans Dr. Reg.rat
Pauckner Otto t. Ang.
Reinhardt Karth. Masch.schloss.
Rose Willi Pol.beamt.
Weigl Ant. Reg.amtm. i. R.
- 21 *wie bei 1*
Bauer Ant. Pol.beamt.
— Irmg. kfm. Ang.
Burzler Mart. Pol.beamt.
Hirner Gg. Pol.ob.mstr.
— Hans J. Kfm.
Pitzek Walt. Pol.mstr.
Schirnböck Bruno Pol.beamt.
Schull Andr. Pol.beamt.
Wolke Barb. kfm. Ang.
— Willi Pol.mstr.

Glückstraße

- 1 *Schlunk Hugo Dipl.ing.
— Klaus J. kfm. Ang.
- 2 *Gebler Adolf u. Frzka. Görz-
str. 14
Golle Hch. Abtlg.ltr.
- 3 *Erlinger Frzka. Buchhdlr.
Erlinger Gg. Leit.mstr.
— Maria Haushält.
- 4 *Bößl Ant. El.mont.
Bößl Ingeb. Verk.
- 5 *Leidel Jos. Buchdr.
Pielok Rosina ldw. Arb.

NASSLDonauwörth
größtes Textil- und Bekleidungshaus**NASSL**



- 6 *Glözl Ferd. Insp. i. R.
 7 *Steidle Joh. Maur.
 Steidle Barb. Putzfr.
 8 **Messerer Karl Enderletr. 11
 Gerstenmeyer Gg. Vertr.

Görzstraße

- 1 *Pospiech Emma We.
 — Ingeb. med. techn. Assist.
 — Irene Hausw.lehr.
 2 *Stegmüller Alois Bb.ob.sekr.
 a. D.
 — Helm. Werkmstr.
 4 *Mayer Mich. Kreis.ob.amtm.
 Mayer Gertr. kfm. Ang.
 — Wern. Praktik.
 5 *Hefele Mart. Rentn.
 Schön Otto Sold.
 6 *Konrad Joh. Zimmerm. i. R.
 Portenhauser Herm. Masch.-
 schloss.
 7 *Rieger Alf. Lag.
 8 *Schmied Wend. H.arb.
 Knott Frz. Lackier.
 9 *Königsberger Maria Hausfr.
 Grötsch Joh. Bb.ob.sekr. i. R.
 Uhl Rol. Pol.w.mstr.
 10 *Becker Eug. Bb.w.mstr.
 11 *Müller Elis. Hausfr.
 Lechner Xav. Pens.
 Müller Hans D. Angest.
 Viehauser Frz. J. Ärztesbes.
 12 *Pfeifer Jos. Augsburg Ulmer
 Str. 10
 Hallmann Siegf. Misch.schloss.
 Rölz Leop. Hilfsarb.
 13 *Stadler Luzia Pens.
 — Joh. Kfz.mech.
 — Luzia Verk.
 14 *Gebler Alfr. El.mont.
 Bayer Otto Bb.zugf. i. R.
 15 *Baumgärtner Frdr. Bb.arb.
 i. R.
 — Frdr. Angest.
 16 *List Julianna Pens.
 Leix Frdr. Schloss.
 — Günt. kfm. Ang.
 — Joh. Bb.ob.sekr. a. D.
 List Julian. Pens.
 — Karl Angest.
 18 *Roger Gg. Bb.ob.zugschaffner
 Rölz Barb. Hausfr.
 — Erna Just.ang.
 — Herb. Bp.ass.anw.
 — Horst Mech.
 20 *Miehling Kresz. We.
 — Paul Masch.schloss.
 22 *Guhl Marianne Lehr.
 — Heinz ldw. Lehr.
 Hungbaur Walt. Pol.beamt.

Goethestraße

- 1 *Gemeinnütz. Baugenossensch.
 eGmbH.
 Starek Joh. Offiz.
 2 *Gemeinnütz. Baugen. eGmbH.
 Draxler Frz. Bankbeamnt.
 Neumann Ellen Kontor.
 — Frdr. Bonbonkoch.
 — Frdr. Ob.Steuerinsp.
 — Gerhild Säugl.schwes.
 Seidel Karl St.hpt.sekr.
 — Karl Industr.kfm.
 — Konr. Verw.ang.
 Schubert Annel. We.
 Stix Maria Hausfr.
 4 *wie bei 2*
 Köckeis Karl Verm.beamt.
 Nießner Selma Hausfr.

- Seidl Jos. Lp.ang.
 Tiltscher Alfr. Ob.Steuersekr.
 — Pet. kfm. Ang.
 Weinbauer Hans Buchhldr.
 — Waldem. Bb.jungw.
 Wittig Fritz H.arb.

- 6 *wie bei 2*
 Benke Herm.e Knüpf.
 Blessing Thom. Vermess.beamt.
 Grimme Ewald kfm. Ang. i. R.
 Peiker Anna H.arb.
 Schießl Xav. Kamink.mstr.
 Starek Adolf Masch.schloss.
 — Frz. Verw.ass.
 — Jos. Schneid.geh.
 — Wenz. Maur.
 Tausch Wenz. Lag.arb.
 8 *wie bei 2*
 Klier Al. Reg.sekr.
 Laschinger Osk. kfm. Ang.
 Stroszeck Helm. Ldw.ob.sekr.
 Trauner Jos. Krafft.
 Walter Jos. Just.ob.sekr.
 Zebisch Jos. Dr. Amtsger.rat
 — Pet. Stud.
 Zepnik Frzka. Rentn.
 10 *Deutsch. Jugendherbergsw.
 Landesverb. Bayern München 19
 Wendl-Dietrichstr. 20
 Kinzer Horst Angest.
 — Max Ob.st.sekr. a. D.

Hadergasse

- 223^{1/2} *Deißenberger Berta We.
 224 *Groß Gg. Landw.
 Groß Heinz K. Fin.anw.
 Strehle Hch. Austrägl.
 224^{1/2} *Stadt Donauwörth
 Huber Ther. Küchenhilfe
 Hurler Ant. H.arb.
 — Ther. Hausfr.
 Schmidt Jos. Hilfsarb.
 225 *Wolf Jos. Lager. i. R.
 226 *Probst Rich. Lager.
 227 *Reitschuster Willib. Maur.
 Kunzmann Jos. Schuhm.
 Reitschuster Martha H.arb.
 227b *Nödel Jos. Dreh.
 228 *Schreitmüller Frdr. Müll.
 229 *Siebenhüter Laurent. Lag.arb.
 230 *Riedel Alois Bb.arb.
 — Adolf kfm. Angest.
 — Alois Buchhalt.
 Scholz Walt. Schloss.
 231 *Burlfänger Greg. München
 Fritsch Reinh. Masch.schloss.
 2331a *wie bei 230*
 Burlfänger Jos. Masch.mont.
 231b **wie bei 230*
 232 *Schreiner Anna Schneid.
 *Schreiner Ther. Schneid.
 Foh Ther. Hausfr.
 Kürbel Maria Hausfr.
 Schreiner Anna u. Ther. Schneid.

Härpferstraße

- 9 *Sibinger Alb. jun. Dipling.
Sibinger Albert KG
Bauunternehmung ☎ 718
 13 *Härpfer Rosa Hebamme
 Hofmann Mich. Verw.ob.insp.
 a. D.
 470a *Sibinger Alb. sen. Baugesch.
 470^{1/2} *Härpfer Bernh. Landw.
 *Schröppel Joh. Markgröningen
 Kirchstr. 2
 Härpfer Anna Hausfr.
 — Rud. Fhdw.

- 470^{1/2} *Prügel Maria Härpferstr.
 470^{1/4}
 Abler Magd. Hausfr.
 Lindner Wilh. Koch
 Zoller Nikol. Spengl.
 470^{1/4} *Prügel Kath. Hausfr.
 Gerstmeier Andr. Viehhdl.
 Maußner Jos. Bb.ob.sekr. i. R.
 Prügel Kathar. Hausfr.
 470^{1/5} *Sibinger Math. Hausfr.
 470^{1/6} *Fröhler Alois Bäckerstr. 9
 *Konrad Kresz. Hausstütze
 Blex Leo Tel.bau.hdw.
 Einaigl Hermine Rentn.
 Fröhler Alois u. Sohn Autohdl.
 Gufler Leonh. Zimmer.
 Kiechle Irma Hausfr.
 Konrad Gg. Zimmerm.
 — Kresz. Hausstütz.
 Meindorfner Martina Pens.
 Rauwolf Eug. Pol.beamt.
 Zwiegel Joh.a Rentn.
 470^{1/7} *Schönlé Hch. Just.hpt.w.mstr.
 Dorsch Herm. Elektr.
 Praßler Jos. Hpt.wachtmstr.
 Weber Frz. Mal.
 470^{1/8} *Schröppel Frdr. Eisendreh.
 Schröppel Frdr. Masch.schloss.
 Wiest Karl Angest.

Hans-Denk-Straße

- 1 *Neubauer Karl Lag. Lechfeld
 Dirnagl Otto Stud.prof.
 Neubauer Hedw. We.
 — Günt. Stud.
 2 *Gemeinn. Baugen. Donauwörth
 Bachmann Helm. Angest.
 Bahnholzer Jos. Dipl.ing.
 — Joh.a Bk.beamt.
 Bartl Ott.e We.
 Chranz Pet. Dr. Sold.
 Voß Ralf Sold.
 3 *Stohler Helm. Buchh.
 Lindner Rud. Rentn.
 4 *wie bei 2*
 Motzkau Alfr. Sold.
 Silinski Hans Sold.
 Zippel Mart. Sold.
 5 *Haas Frz. Bk.kfm.
 Haas Karin kfm. Ang.
 6 *wie bei 2*
 Bonnert Heinz Sold.
 Eichler Helm. Reg.ob.sekr.
 Fragstein v. Wolfg. Sold.
 Gößler Max Ing.
 7 *Segatz Klaus techn. Bb.insp.
 8 *Zajitschek Rud. Ing.
 9 *Raimann Kurt Mont.
 10 *Disse Harry Bk.ang.
 11 *Breitkopf Rud. Wachm. WMD
 12 *Zinsmeister Joh. Pol.mstr.
 14 *Proeller Rob. jun.
 Schuldes Helm. Dr. Fr.arzt
 15 *Proeller Wolfr. Archit.
 Cornelius Gertr. Hausfr.
 17 *Petzold Karl Archit.
 16 **Rochlitz Erich Dr.
 18 *Stohwasser Paula Steuerhelf.
 20 *Hirner Herm. Bk.kfm.
 22 *Muck Alois Reg.sekr.
 24 *Bayerische Vereinsbank
 Betz Walt. Bk.dir.
 26 *Pellet Wilh. Dr. Verk.leit.
 28 *Säuberlich Edm. Pol.mstr.
 30 *Karl Frdr. Oberförst. a. D.
 32 *Joseph Heinz K. Konstr.
 34 *Veh Mich. Ob.lehr.
 36 **Maier Maria We.
 38 *Graf Karl techn. Ang.

- 40 *Stoll Otto kfm. Ang.
42 *wie bei 2*
Weger Nik. Dr. Sold.
44 *wie bei 2*
Jockel Rud. Reg.insp.
46 *wie bei 2*
Heinrich Karl E. Sold.
48 *wie bei 2*
Punzmann Karl Sold.
50 *wie bei 2*
Krauert Kurtheinz Sold.
— Sigr. Fris.
52 *wie bei 2*
Geiger Jos. Sold.
54 *wie bei 2*
Bledau Wern. Sold.
56 *wie bei 2*
Handke Hedw. Hausfr.
Laue Heinz Sold.

Heilig-Kreuz-Straße

- 206 *Freidl Joh. Rentn.
Freidl Alf. Buchdruck.
— Mich. kfm. Angest.
207 *Gnugesser Vikt.a Gastwirt.
Hager Erich Masch.setz.
Studlar Frz. Bauing.
Zum Feuerle Gastwirtschaft
208 **Kath. Lehrlingsverein
209 *Evangelische Kirchengemeinde
Donauwörth
Eibl Ferd. kfm. Ang.
Evang. Gemeindehaus
Issler Hans Vikar
209^{1/2} *Bäcker Magd. We.
Bäcker Charl. Angest.
— Erich Gesch.inh.
— Erich kfm. Ang.
— Herb. kfm. Ang.
— Ingr. kfm. Ang.
Galle Traugott Dreh.
Riedelsheimer Magd. Hausfr.
Völklein L. Weingroßh.
210 *Pädagog. Stiftung Cassianeum

Buchhandlung Ludwig Auer

Pädagogische Stiftung Cassianeum
Donauwörth, Heilig-Kreuz-Straße 210
Telefon 661 u. 662. Fernschr. 05/1845

- 210^{1/2} *wie bei 210*
211 *wie bei 210*
Aschenbrenner Wolfg. Ord.priest.
Bartke Schw. Clarissa Luise
Ordensschw. west.
Bentler Schw. Ingberta Maria
Ordensschw. west.
Berchtenbreiter Jos. Hausangest.
Buzzi Walt. Ord.priester
Dürr Fanny Hausgeh.
Egbert S. M. Reinhilde Maria
Ordensschw. west.
Gail Schw. M. Vincentis Elis.
Ordensschw. west.
Gallisti Ther. Ordensschw. west.
Geffner Erna Hausang.
Graser Emma Hausgeh.
Hennigfeld Marianne Ordens-
schw. west.
Herz-Jesu-Missionare
Hinsenhofen Schw. Peregri, Ant.e
Ordensschw. west.
Höing Frzka. Ordensschw. west.
Huber Karl Hausd.
— Rosamunda Maria Ordens-
schw. west.
Huda Schw. Fredegunda Elis.
Ordensschw. west.
Karg Ant. Priest.

- Kinder- u. Waisenheim Hl. Kreuz
Knabeninstitut Hl. Kreuz
☎ 697
Knabenmittelschule mit Internat
Kraus Walb. Hausang.
Mayer Rosalia Lehrköch.
Müller Maria Hausang.
Neubauer Adam Ord.Priest.
Pfarramt Hl. Keuz ☎ 697
Preun Schw. Berntraud Gertr.
Ordensschw. west.
Richter Edith Kindergärt.
Schwestern vom Hl. Herzen Jesu
Seel Frzka. Hausang.
Sterr Mart. Ordenspriest.
Sukal Maria Säugl.schw.
Uhl Dora Hausgeh.
Weichselbaumer Herm. Superior
Wipfler Kath. Hausang.
Zeckel Agn. Hausang.
Zeidler Kar. Kind.gärt.
Zitzler Fanny Hausang.
212 *wie bei 210^{1/2}*
Filsler Hans t. Ltr.
Kremer Hel. Hausangest.
Matzner Erw. Metzg.
Riedelsheimer Jos. Masch.schloss.
Strassner Anna Hausstütze
— Christina Redakt. i. R.
— Paul Redakt. a. D.
213 *Evang. Kirchengem.
Evang.-Luth. Stadtpfarramt
☎ 696
Hubel Eva M. Kind.gärt.
— Joh. Stadtpfarr.
— Joh. M. Bb.ass.anw.
— Ulrich
214 *Biegler Rosa Liederberg
Feigl Maria Verkauf.
Hodapp Else Schneid.
Weinert Rosa Hausfr.
215 *Spitalstiftung Donauwörth
Bezold Al. Kelln.
— Gg. Korbm.mstr.
— Ingeb. Bedien.
Keil Sofie Haushält.
Lindner Mich. Spitalbenefiz.
Wagner Erw. Sold.
216 *Staudigl Joh. Kraftfahr.
217 *Landratsamt Donauwörth
Schulamt

Hindenburgstraße

- 62 *Steinle Betty We.
Frank H. Dr. med.
Schröttle Agn. Fotogesch.
63 *Peter Ludw. Gemischtw.
Scheller Rosina Rentn.
64 *Menner Otto Bäckerei
Menner Kresz. Hausfr.
65 *Abbt Otto Berger Vorstadt 276^{1/2}
Hartmann Jos. Gastw.
Motz Joh. Maur.
— Jos. Maur.
— Julie Hausfr.
Richwalsky Sam. Bräu.
Zum Höhen Meer Gastwirtsch.
65^{1/2} *wie bei 65*
Ammon Wilh.e Angest.
Bußer Konr. Rentn.
Prokop Walt. Tankw.
Sohnrey Karl Ob.kelln.
66 *Treitinger Mich. Schuhm.mstr.
67 *Bauer Alois Kfz.repar.
Keller Jos.a
68 *Zajitschek Rud. Spenglmstr.
Zajitschek Wern. Inst.mstr.
68^{1/2} *Mager Herb. Schriftsetz.
Mager Erna Bürobed.
69 *Felsler Wally Fürth Widder-
str. 26
Hoyer Ilse Angest.
— Mor. Geigenbau
Langhammer Ros. Rentn.
Müller Frz. Lederhdg.
69^{1/2} *Krause Max Nordendorf
70 *Heindl Frzka. Putzmach.
Heindl Fanny Textilw.
— Herm.e Putzm.
72 *Kath. Gesellenverein
Bernhard Walb. Rentn.
Freilinger Lor. Gastron.
— Lor. Kondit.
Kolpinghaus Gastst.
Umlandt Doroth. Servier.
72/73 *Kolpingfamilie
Donau-Lichtspiele
100^{1/2} *Raupach Helm. Kfm.
Raupach Elis. Textil
106 *Heck Max Hotelbes.
Dollinger Lidwina Köch.
Lorenz Maria Säugl.schw.
Michalski Frieda Näh.
Zum Schwarzen Adler Gastw.
— Wern. Bp.ass.anw.
Hitzler Ingeb. Lehr.
Heigl Wern. Bp.ass.anw.
108 *Horsch Siegf. Kfm.
Hegele Mich. Lebensm.
109 *Heigl Marg. Hausfr.
110 *Weber Luise Hausfr.
Härpfer Frz. Metzgerei
Hurle Ant. Kraftf.
— Waltr. St.ber.geh.
Unterreiner Elis. Bedien.
— Marina Haust.
Weber Carl Tapez.mstr.
111 *Staudacher Otto
Aust & Hayda Textilw.
Bandmann Erna H.arb.
Kapfer Paula Gesch.inh.
Riedl Armin Stud.
— Hildeg. Verw.ang.
— Joh. Hdlsvertr.
Stegmüller Gertr. Verk.
111^{1/2} *Wagenknecht Jos. Uhrm.mstr.
Jablonski Joh. Zimmerei
Wagenknecht Bruno Uhrm.
— Jos. jun. Uhrm.
112 *Seyler Karl Kfm.
Gebhardt Elise Buchhalt.
Seyler Karl Kfm.
— Pet. Lebensm. oHG.
— Veron. Hausfr.
Schröttle Agn. Gesch.inh.
— Anna Hausfr.
— Annel. Photolabor.
Weber Mart. Kfm.
113 *Stegmüller Alois Görzstr. 2
Deutscher Gewerkschaftsbund
Kassner Anna Schneidermstr.
— Berta Schneid.mstr.
Krenn Willib. Dr. Zahnarzt
113^{1/2} *Stadt Donauwörth
Baumann Wern. Mal.
Griebel Nikol. Schneid.
Jochum Jos. Fahrräd.
— Rud. Mech.mstr.
Neubauer Leonh. Wachm.
— Joh. P.schaffn.
— Leonh. t. Ang.
Scherupp Ant. Malergeh.
— Maria H.arb.
113^{1/2} *Jochum Jos. Mech.mstr.

Hirtenberg

- 138b *Deffner Barb. Hausbes.

KNÖDLER

Die führenden Fachgeschäfte
für Glas - Porzellan - Öfen - Herde
Donauwörth Dillingen an der Donau Dachau Mainburg



- Braun Theod. Schloss.
Deffner Anna Hausfr.
— Rud. Bk.kfm.
- 138 *Deffner Barb.
Knoll Rich. Schuhm.
Pröhuber Maria Hausfr.
Stöckle Diet. t. Zeichn.
— Erika kfm. Ang.
- 139 *Kuttenreich Maria Hausfr.
Ringeisen Gg. H. arb.
- 140 *Uhl Anna Hausfr.
Uhl Anna Kontor.
— Jos. Bk.ang.
VdK Landes- u. Kreisverb.
- Industriestraße**
- 2 *Industrieges. mbH.
Unger Frz. Bodenbeläge
- 4 *WMD Waggon- u. Masch.bau
GmbH.
Industrie- u. Handelsgremium
Donauwörth
Waggon- u. Masch.bau GmbH.
- 7 *Deutsche Bundesbahn
- 8 *Südstahl GmbH.
Ferroform GmbH.
- 8a *Tangerding Charl. Gesch.inh.
Sarnes Elfr. Hausd.
- 10 *Aust Rud. Metzg.
Aust Helm. Kfm.
Gröger Frz. H. arb.
Groß Anna Hausfr.
Tschernich Hedw. Hausfr.
- 11 *Gem. Eisenbahn.siedlg. GmbH.
Augsburg Viktoriastr. 1
Glück Ad. Bb.sch.anw.
Händel Andr. Mal.
— Erika H. arb.
Klos Rud. Bb.gepäckarb.
Pirler Jos. Bb.schl.
Prey Jos. Bb.u. arb.
Rasch Frdr. Bb.gepäckarb.
Schäferling Wern. Bb.wf.anw.
Spring Mich. Twf.anw.
Stieglbauer Elis. Strick.
— Erna Strick.
— Frz. Bb.ob.zugschaffn.
- 12 *Unger Frz. X. Kinobes.
- 13 *wie bei 11*
Brodhuber Wilh. Bb.u. arb.
Czarowicz Frdr. Bb.wagenmstr.
— Helm. Praktik.
Fickert Karl Bb. arb.
Knab Leonh. Bb.ob.bahnw.
Kretschmer Kurt Bb.werkf.
Lessmann Frz. Bb.beamt
Puriczinski Herm. Kontroll.
Schmidt Wilh. Bb.ob.zugschaffn..
- 14 *Steck Jos. Ob.verw. i. R.
Steck Siegf. t. Kfm.
- 15 *wie bei 11*
Kiock Paul Bb.betr.ob.aufs.
Korn Ant. Bb.betr. arb.
— Ottilie Hausang.
Schmidt Alfr. Lok.führ.
— Eug. Kanzleivorst. a. D.
— Ilse Sekr.
Steiner Eduard Bb.zugführ.
— Lydia kfm. Ang.
Strobl Joh. Bb.betr.w.führ. a. D.
Unterseher Erwin Bb.sekr.
— Erw. Werkstud.
- 16 *Härpfer Jos. Kr.ob.insp.
- 17 *wie bei 11*
Bakausky Mart. Bahnarb.
Hartwich Erich Bb.gepäckarb.
Herdin Hans H. Bb.sch.bew.
Kiock Herb. Bb. arb.
Meyr Rob. Bb. arb.
Wenninger Jos. Bb. arb.
Wolf Heinz P. Fhdw.
— Joh. Bahnarb.
- 19 *wie bei 11*
Baßmann Frz. X. Bb.r. arb.

- Böhm Alois Bb.gepäckarb.
— Liesel. Spark.ang.
Fritsch Ad. Bb. arb.
Günther Ant. Bb.u.aufs.
— Ingr. Sprechst.h.
Hermann Rud. Zugschaffn.anw.
Krejtshi Joh. Bb.betr. arb.
Sieber Hans Bb.sch.anw.
Sparowitz Alfr. Bb.ob.kr.w.fahr.
— Günther Ing.
Stempfle Erich Bb.schaffn.
- 21 *wie bei 11*
Bastian Diet. Elektr.
— Frz. Bb.lokf.
Bilan Matej Bb.betr. arb.
Bußer Frdr. Bb.betr.aufs.
Durz Joh. Schloss.
Leinauer Jos. Bb.beamt.
Novotny Eduard Lokführ.
Rasch Leop. Bb.unt. arb.
Weigert Achim Bb.sch.anw.
Wolf Joh. Bb.betr. arb.
- 24 *Straß Gg. Landw.
Falk Hugo Schloss.
- 25 *wie bei 7*
Kittel Rud. Ob.lok.führ.
Riedel Reinh. H. arb.

Jenigasse

- 289^{1/2} *Mayr Anna Hsfr. Parkstr. 39
Hornung Gust. Kraftf.
- 290 *Renner Maria Hausfr.
Beer Rud. Mal.
Hartmann Mich. Verw.ang.
Hochwind Berta We.
Jäger Anna We.
Mermi Marian. Buchb.
Merz Marianne Laborgeh.
Nietschmann Amalie We.
- 426 *Bayer. Rotes Kreuz Kreisverb.

Johann-Enderle-Straße

- 1 *Schopper Herm. Korrektor
Breßgott Ad. Buchdr.
- 2 *Drechsler Frdr.
Joh.-Traber-Str. 1
Kümpfel Berta We.
— Gertr. kfm. Ang.
Pollack Gg. Krim.ob.mstr.
— Ingr. Sekr.
Protzky Marg. Schneiderei
Sieber Margard Werbed.
- 3 *Schweihofer Jos. kfm. Ang.
Schweihofer Jos. Schr.mstr. i. R.
- 4 *Rohmann Wilh. Verw.ang.
- 5 *Kraus Ant. Stud.prof. i. R.
- 6 *Sperger Rosa Pens.
Sperger Nikol. kfm. Ang.
- 7 *Schön Ant. Dr. pr. Arzt
- 8 *Vogt Alois Fris.mstr.
- 9 *Mampe Hch. Dipl.ing.
Kirchner Magd. Hausfr.
Mampe Hch. Dipl.ing.
— Ulrich
— Walt.
- 10 *Probst Joh. Post.ass.
Russ Rud. Kfm.
- 11 *Messerer Berta Ang.
- 11 Messerer Karl Büchsenmach.
- 12 *Friedel Joh. Krim.insp.
- 13 **Stadt Donauwörth
- 14 *Reichl Karl Verl.kfm.
Reichl Karl D. Verw.insp.anw.
- 15 *Bäuerle Anna Reichsstr. 9
- 16 *Niklas Fritz Dr. Weidenweg 12
Frank Herm. Dr. med. prakt.
Arzt
Ruß Frz. Kfm.
- 17 *Lederer Hch. Bb.hpt.sekr.
Lederer Walt. Sold.
- 19 *Strauß Marianne Postinsp.
Präuner Gertrud Kontor.
— Hel. Wirtsch.geh.
- 21 *Schulz Ed. Gesch.inh.
Schulz Hch. K. kfm. Ang.

- Schulz Siegf. Gesch.inh.
- 23 *Wonneberger Gerh. Bb.betr.ob.-
aufseh.
Nitsche Rich. Schuhmach.
- 25 *Frank Herm. Dr. med. pr. Arzt
Glockenträger Cornel.

Johannes-Traber-Straße

- 1 *Drechsler Frdr. Direktor
- 3 *Schott Marg. Hausfr.
Meyer Gertraud
- 5 *Abbt Agathe We.
- 7 *Riesch Joh. Vertr.
Dokladal Hertha
Härtl Doroth. Lehr.
- 9 *Kuchenbauer Frz. Graphik.
- 11 *Böld Max Zahnarzt
Böld Christl Stud.
- 13 *Zaigler Frz. Kfm.
Gebhardt Elise Hausfr.
- 15 **wie bei 13*
- 19 *Bundesrep. Deutschland
- 21 *wie bei 19*
Eigner Xav. Schloss.
Medl Karl Heiz.
Reil Aug. Sold.
Trub Jos. B.wehrbeamnt.
— Volk. Verw.kandid.
- 23 *wie bei 19*
Fricke Pet. Sold.
— Wilh. Sold.
Früh Frdr. Sold.
Kalenda Gg. Sold.

Kaibachsiedlung

- 1a *Weiß Heinz Baggerf.
- 11 *Baumgartl Rich. Bauarb.
- 13 *Tsitso Ant. Masch.ing.
- 15 *Schwarz Alb. Maur.
— Frz. Masch.schloss.
- 16 *Bablok Erh. Mal.
— Klara Hausfr.
- BH.
Dannler Frz. H. arb.
— Karl Kelln.
Hitzler Jos. Lg.halt.
Hurler Frz. Schloss.
Kohn Kasp. Hilfsarb.
Langer Erna Hausfr.
Obermeier Magd. Hausfr.
Pausch Gertr. Hausfr.
Scherl Maria Hausfr.
Stahl Theod. Lag. arb.
Stimpfle Maria Hausgeh.
Werner Herb. Gasmont.
Zaunitzer Emer. Maur. i. R.

Kapellstraße

- 2 *Geschw. Bundschuh Bäckerei
Bundschuh Alois Bäck.
— Emma Bäck.
— Julie Verk.
— Kresz. Bäck.
- 3 *Bayer. Staat
Finanzamt Donauwörth
Goth Jos. Pol.ob.mstr.
Landpolizei Schwaben
Ruf Frz. Pol.beamt.
- 4 *Volksbank Donauwörth
GmbH. ☎ 477 u. 2344
Zinsmeister Gg. Hausmstr.
- 5 *Fröhlich Max Buchstellenl.
Buchstelle d. Handwerkskammer
Feig Anni Gesch.inh.
Frisch Maria Pens.
Fröhlich Karl Wagnermstr.
— Max Steuerbevollm.
Graßl Ther. Pens.
Herrle Anni Verkäuf.
Musikhaus A. Fleig
- 6 *Pfister Herm. Bäck.mstr.
Pfister Arm. Bäcker
- 7 *Stuhlmiller Ant. El.fachgesch.



- Stuhlmiller Irmg. Kontor.
— Rob. Elektr.
- 8 *Kagerer Ant. mech. Werkst.
Kagerer Hans OHG. Rep.werkst.
Russ Gebr. Papiergroßh.
- 9 *Schwarz Mich. Schreinerei
Graß Willib. Techn.
- 10 *Schwab Elis. Gesch.inh.
Reinhardt Erika u. Christmann
Hel. Fris.gesch.
Rössner E. Textilw.
Schwab Erich Dipl.kfm.
— Gg. Hdlsvertr.
- 11 *Klopfer Ludw. Gesch.inh.
Klopfer Karl
Schiller Reinh. Sold.
Schulz Ed. & Sohn KG Textilw.
- 12 *Straulino Frdr. Kfm.
Kienberger Hilde Hausang.
Straulino J. A. Eisenhdl.
— Fritz Gesch.inh.
- 12a *Straulino Frdr. Kapellstr. 12
Damm Edm. Pens.
Sokoll Marg. Klavierlehr.
— Udo Stud.
- 13 *Klimesch Frz. Obermayrstr. 12
Klimesch Frz. Nähmasch.
- 14 *Nestmeier Hans sen.
Nestmeier Hans jun. Gastw.
Zur Traube Gastwirtsch.
- 15 *Schenkenhofer Irmg. Weiden-
weg 14
Wildfeuer Frz. Drogist
— Maria A. Fremdspr.sekr.
Winkler Vikt. Masch.strick.
- 16 *Wildfeuer Frz. Kapellstr. 15
Kapell-Drogerie
- 17 *Dietlinger Joh. Friseurgesch.
Voos K. H. Uhren
- 18 *Braun Maria u. Schöbel Bruno
Kiosk
- 19 *Sebald Max Lebensm.
- 20 *Fritz Leo Bekleid.haus
Gehring Frdr. Reg.ob.sekr. a. D.
Rathmann Maria We.
Schwegler Erh. Reg.ob.bauinsp.
- 20a *Fritz Leo Gesch.inh.
— Rosem. Schneid.
Leonhard Wilh. Res.lokf.anw.
- 21 *Schenkenhofer Joh.
Bob Bab. Pens.
Gnugesser Max Gesch.inh.
Haunstetter Joh.a Bankbeamt.
— Maria-Anna Gesch.inh.
Nehmeyer W. Dr. Facharzt
Sedlak Cäc. Schneid.
— Jos. Gend.stabswmstr. i. R.
- 22 *Reichel Ant. Hafn.mstr.
Götz Gg. Dr. pr. Tierarzt
Stapelfeldt Joh.s Ing.
Weiß Günt. Verm.insp.
- 23 *Sibinger Anna Kfm.gatt.
Sibinger Karl OHG. Baustoff-
großh.
— Karl Kfm.
- 23a *wie bei 23*
- Schmid Otto Reg.bauamtm.
- 23b *wie bei 23*
- Hummel Frz. Steuerhelf.
- 24 *Köhnlein Frdr.
Ludwig Maria Hausfr.
Steinberger Manfr. Flies.leg.
— Rud. Verw.insp.
Stettberger Herm. Schrifts.
Vogt Alois Fris.salon
- 24a *Gebr. Köhnlein
Köhnlein Frdr. Wagnerei
— Kresz. Gesch.inh.
— Lina Haushält.

- Schimmer Jos. t. Ang.
- 25 *Sibinger Anna Kapellstr. 23
Heider Rob. Kraftf.
- 26a *Kleinle Pauline Seilere
- 27 *Holzwarth Walt. Bäckerstr. 3
Schulz Walt. Kühl.spengl. ☎ 827
Vonroth Max Zähl.mont.
- 27a *wie bei 27*
- Baur Irmg. Druck.anleg.
Baustetter Mart. P.betw. a. D.
- 27b **Dangelmayr Kresz. Bäcker-
str. 3
Kurzeja Irene H.arb.
- 28 *Winkler Otto Puppenklinik
Fink Emma Klöppl.
Reitzner Frz. H.arb.
Winkler Vikt. Strick.
- 29 *Dangelmayr Centa Bäckerstr. 3
Burlefinger Engelb. Kraftf.
Dittrich Alois Gastw.
März Wolfg. Strickw.fabr.
GmbH.
Morawek Aloisia Rentn.
Schreitmüller Paul Masch.schl.
Schulz W. Tankst.
Stricker Günt. Elektr.
Zech Doris Fürsorg.
— Mark. Stud.rat i. R.
— Urs. Besch.therap.
Zum Becher Gastwirtsch.
- 30 *Behrens Ther. Hausfr.
Behrens Christa t. Zeichn.
— Hugo Buchbind.
Löhner Marg. Rentn.
- 331 *Renn Frieda Hausfr.
Krug Auguste Gesch.inh.
Renn Annem. Bk.ang.
— Phil. Dir. a. D.
Rieß Eug. Malergesch.
- 32 *Mergel Jos. jun. Kapellstr. 34
Durner Joh. Sped.kfm.
Gubi-Fil. Lebensm.
- 33 *Schlagbaum Alois Kiosk
- 34 *Mergel Jos. Maur.mstr.
Mergel Jos. jun. Gesch.teilh.
— Jos. & Sohn Baugesch.
- 36 *Stadt Donauwörth
Adler Christ.
— Heinz kfm. Angest.
- 37 **Sigel KG. Reichsstr. 40
- 38 **Malz Rob. Kapellstr. 40
- 40 *Malz Rob. Kunstdr.bes.
Allerkamp Harry Offsetkop.
Lepach Hans Druck.hilfsarb.
Malz Appol. Sekr.
Offsetdruckerei Rob. Malz KG.
☎ 791
- 42 *Abbt Otto Berger Vorst. 276^{1/2}
Bernhardt Frzka. Hausfr.
— Vinz. Gastw.
— Wilh. Bb.ass.
Franke Anna Rentn.
Fürst Rosa Rentn.
Gerstmayr Ant. Teil.betr.wart
Kissling Leni Hausfr.
Orth Konr. Masch.schloss.
Rötzer Alma Rentn.
Röttlinger Ant. Brau.arb.
Schober Maria Hausfr.
Schubert Emma Hausgeh.
— Rosa H.arb.
Steck Elfr. Hilfsarb.
Ulrich Jos. Melk.
Zum Krebs Gastw.
- 46 *Boos Irma Landsberg a. L.
Deutsche Angest. Gewerksch.
Heinrichs Paul Dr.
Hlouschek Frz. Mal.
Meindl Karl Pol.hptw.

- Piesche Adele Vertr.
— Karl Sold.
Wagner Joh. Ob.p.schaffn.

Kappeneck

- 10 *Lacher Alois Vorarb.
Lacher Alois Masch.schloss.
Stockmaier Philom. Abt.leiter.
- 258^{1/2} *Küfner Ludw. Pflögstr. 258
Ballmann Magd. We.
Jux Ad. Lager.
- 258^{1/3} *Miller Jos. Erben
Eisenhofer Alf. Werkz.m.
— Joh. Schneid.mstr.
Miller Roland techn. Zeichner
Schneider-Innung
- 263 *Gaugenrieder Walb. Hausfr.
Gaugenrieder Frz. X. Landw.
Kunzmann Marg. Hausfr.
- 263^{1/2} *Wagner Ther. Gesch.inh.
Müller Jos. Gärtnerei
Steib Phil. Gärtnermstr.
Wagner Ther. Gärtnerbes.
- 263^{1/4} *Mudroch Gg.
- 265 *Moser Maria Rentn.
*Okuneck Kath. Hausfr.
Dunstheimer Rich. P.ass.anw.
Moser Edeltr. Kontor.
— Theod.
— Wilfr. Buchdr.
Okuneck Paul Pol.hptw.mstr.
Zinsmeister Karl Kfz.mech.
- 268 *Stadtgem. Donauwörth
Mayr Anna Pens.
— Gabr.e Angest.
- 268^{1/2} *wie bei 268*
- Schubert Helm. Stadtarb.
Weißburger Annel. Näh.
— Frz. X. Bb.ass.
— Ludw. Mal.
— Ludw. Rentn.
- 273^{1/2} *wie bei 268*
- Städt. Friedhofsverwalt.

Kirchhof

- 151 *Schön Ant. Dr. med.
- 193^{1/2} *Stadtpfarrkirchenstiftung
Stadtpfarrkirche
- 194 *wie bei 193^{1/2}*
- Ambul. Krank.pflege
Brazdil Joh. Klaviere
Kath. Stadtpfarramt ☎ 698
Keßler Dan. Dr. Geistl. Rat
— Lena Haushält.
- 195 *Stadt Donauwörth
Weindl Ed. Mesn.
- 196 *wie bei 195*
- Gumpp Ala Lehr.
Lang Frz. Elektr.
— Gg. H. kfm. Ang.
— Maria Hausfr.
Schmid Jos. Geistl. Stud.rat
Steber Anna Haushält.
- 197 **wie bei Nr. 193^{1/2}*

Kirchplatz

- 196 *Stadt Donauwörth
Hoser Joh. ldw. Arb.

Klostergasse

- 322/323 *Kloster St. Ursula
Behringer Walb. Ordensschw.
Böswald M. Jos.a Ordensschw.
Brandl M. Kath. Ordensschw.
Braun Herm. Ord.kandid.
Deisenhofer Maria Priorin
Dirmeier Anna Ordensschw.
Dreyer Sofie Ordensschw.
Gams Rosina Ordensschw.



Die vollautomatische Schweizer Ölfeuerung
reguliert sich selbst und ist immer funktionsbereit

A. Steiner

Generalvertretung
Augsburg, Jakobstr. 62
und Göggingen,
Unterfeldstraße 11
Ruf 332 42/43



Grillmair M. Rita Ordensschw.
Häckl Anna Kandidat.
Haggenmüller Hildeg. Wirtsch.-
lter.
Hauf Luitg. Dipl.hdlslehr.
Jall M. Regina Ordensschw.
Jutz M. Columba Ordensschw.
Kath. Mädchenvolksschule
Kühner Frz. ldw. Arb.
Luderschmid Hedw. Hausang.
Lutz Maria Ordensschw.
— Ther. Ordensschw.
Mädchenmittelschule und Haus-
haltungsschule
Michel Jos. a Kandidat.
Miller Anna Ordensschw.
Noll Seraph. Lehrer.
Popp M. Agnes Ordensschw.
Proschaska Hedw. Lehrer.
— Maria Hausangest.
Redel Kresz. Klosterinsasse
Reiter Elis. Ordensschw.
Rinninger Maria Ordensschw.
Rinser Elis. Ord.kandidat.
Sandner Oliva Lehrer.
Schiele M. Fidelis Ordensschw.
Schmölz M. Immaculata Ordens-
schwester
Schosser M. Annunciata Ordens-
schwester
Schreiber Gertr. Hd.arb.lehr.
Stegbauer M. Maymunda Or-
densschwester
Walter Hiltr. Kind.gärtin.
Wenninger M. Martha Ordens-
schwester
Ziegelmeier Paula Ordensschw.

Kremerstraße

- 2 *Krieger Hans Kfm.
Morche Jos. Dr. Stud.prof. i. R.
4 *Enßlin Rosa Lehr.
Enßlin Gerh. Dipl.ing.
6 *Groppe Jos. Angest.
Powalowski Maria Hausfr.
Treitwein Wilh. kfm. Ang.
8 *Eckart Paul Dr. Notar
Eckart Gisela Angest.
Notariat Donauwörth
Stempfle Hedw. Hausang.
10 *Höfelmayer Jos. st. O.först. a. D.
Pichl Maria Buchhalt.
12 *Bock Martha Hausfr.
Miller Frzka. We.
Stangl Petron. Hausfr.

Kronengasse

- 127 *Schnitzer Emma Promenade 435
Stallgebäude
128 **wie bei 127*
129 *Strobel Magd. Rentn.
Engelniederhammer Anna
130 *Häusler Krz. Hausfr.
Häusler Frz. Bäckerstr.
131 *Frank Maria Reichsstr. 5
Delling Ernst Fin.ang.
132 **Zott Herm. Reichsstr. 27
133 *Herb Xav. Malermstr.
Haslberger Sim. Dipl.kfm.
134 *Löfflath Sofie Hausfr.
Walter Sof. Lehr.
135 *Wildfeuer Ante Hausfr.
Heyn Günt. Färberstr.
135^{1/2} *Würth Ernst & Grün Jos.
Würth OHG. chem. Reinig.
136 *Lederle Hildeg. Rentn.
Hofmann Else H.arb.
Knauer Helm. Maur.
— Hilde Hausfr.

- 137 *Diemer Gg. Angest.
Promberger Maria Köch.
142 *Gößler Roland Dr. Facharzt
Ring Magd. Hausfr.
Sturm Jos.e We.
142^{1/2} *Britzelmeir Jos.
Kreuzer Mart. Schrein.
142^{1/3} *Häusler Frz. Kronengasse 130
Stadel
144^{1/2} *Schrödinger Hans Ob.masch.-
mstr.
Schrödinger Ludw. Malergesch.
145 *Stadtmüller Berta Hausfr.
Schamper Magd. Verw.ang.
— Walb. We.
Stadtmüller Gottfr. Schneid.
146 *Pädag. Stiftung Cassianum
Peschel Alfr. Buchbind.
— Alfr. Stereotyp.
— Horst Kfz.mech.
147 **wie bei 146*
148 *Keller Jos. Packer i. R.
150 *Wanner Ludw. Buchbind.
Geisel Herb. Hilfsarb.
Wanner Wolfg. Buchh.
151 *Würstl Kurt
Abraham Erdm. kfm. Ang.
Alt Hans Mechan.
Heier Selma We.
Kleinwächter Vinc. Rentn.
Peter Elis. Hausfr.
Stachel Alfr. Bäck.
151^{1/2} *Keim Wilh.e Hausfr.
Keim Hans Elinst.
153^{1/2} **Verein. Spark. Reichsstr. 2
154 **wie bei 153^{1/2}*
156 **Erhards Erben Verw. Stark
Genov. Ried 70^{1/2}
157 **Kemmer Stef. Reichsstr. 23
158 *Schmid Xav. Rentn.
Fischer Berta Hausfr.
159 *Keller Alb. Reichsstr. 19
Nader Al. H.arb.
160 *Keller Alb. Reichsstr. 19
Endres Ernst Mal.
Schmidlein Afra Hausfr.
161 **Wildfeuer Anna Reichsstr. 15
162 **wie bei 159*
163 *Klaus Walt. Rundf.ger.

Kugelplatz

- 8 *Rohrer Frdr. Schäffl.
114 *Rauner Alois Mal.mstr.
Rauner Annel. Angest.
— Ludw. Mal.
115 *Bauer Joh.
Müller Gottfr. Kaufm.
115^{1/2} *Schwengkreis Hans Immob.
Bauer Joh. Ob.zugführ. a. D.
Schwengkreis Erika kfm. Ang.
116 *Rohrer Gg. Krafft.
*Rohrer Matth. Rentn.
117 *Stadtmüller Frzka. Verk.
Killisperger Maria Verk.
Stadtmüller Frzka. We.
118 *Graf Ant.e Hausfr.
Graf Alb. Postsekr.
119 *Lang Anna Hausfr.
Lang Siegf. Fris.gesch.
120 *Feldengut Andr. Schuhmach.
121a *Rudolph Alois Schloss.
— Feliz. We.
121b *Rudolph Alois
Reitschuster Philom. Rentn.
122 **Stadtmüller Frzk. Kugelpl. 117
122^{1/2} *Kafler Hans u. Paula Tauf-
kirchen Münchner Str. 43
122^{1/3} *Knoll Centa Taxi
Knoll Jos. Fuhruntern.

- Stengel Gertr. Verk.
123ab *Rödl Maria Rentn.
Salzmann Jos. Angest.
123^{1/2} *Stadt Donauwörth
Landes Mich. H.arb.
123^{1/3} *Wagner Joh. Ob.post.schaffn.
124a *Paunowitsch Ant. Kugelpl. 124b
Knoll Rich. Schuhmach.
Koller Lor. Appret.
124b *Paunowitsch Ant. El.mont.
124^{1/2} *Winter Wilh. Metalldreh.
Diessner Elis. P.ang.
Winter Erika Verk.
124^{1/3} *Paunowitsch Karl Maurer
124^{1/4} *Meiershofer Xav. F. Kfm.
Meiershofer Gertr.
124^{1/5} *Meiershofer Gertr. Kugel-
platz 124^{1/4}

Ladestraße

- 477a *Deutsche Bundesbahn

Langemarckstraße

- 1 *Staatl. Gesundheitsamt
Döhr Karl H. Graph.
— Karl Hausmstr.
2 *Riesch Frdr. Amaliastr. A 24
Frisch Emilie Hausfr.
Leonhardt Anni kfm. Angest.
Metzgen Hildeg. Pens.
Stanka Rud. Dr. Augenarzt
4 *Friedrich Aug. Schafhalter
Fischer Aug. Dr. Reg.vet.rat a. D.
7 *Bischof Emil Vertr.
Greiner Wilh. Aufs.person
Härtl Amalie Hausfr.
9 *Vieg Frdr. Signalw.mstr.
Gutmann Elise Pens.
Vieg Erich Revis.
— Irmg. kfm. Angest.
— Karl Werkmstr.
11 *Schieferle Gg. Tierzuchtinsp.
Schieferle Heinz Spark.ang.
13 *Gemeinnützige Baugenossen-
schaft eGmbH.
Herb Jos. Oberpostsekr.

Merkurplatz

- 34 *Stadt Donauwörth
Bingießer & Haug Handarb.

Mich.-Imhof-Straße

- 1 *Wohnbau-Selbsthilfswerk
Donauwörth eGmbH.
Mich.-Imhof-Straße 16
Gottwald Maria Rentn.
Heberer Herm. Sportlehr.
Müller Adolf Schreiner
Palm Fritz Schloss.
Stolke Anna Hausfr.
Warkus Helm. Bauschloss.
— Magd. kfm. Ang.
1a *wie bei 1*
Bodenstein Anna kfm. Ang.
— Elis. Postangest.
— Frzka. Hausfr.
Förster Erw. Krafft.
Fröhlich Jos. Schloss.
Grimme Gerh. Maur.
1b *wie bei 1*
Felkl Emil Gesch.führ.
Hein Alfr. Schloss.
Körbl Rud. Rentn.
Müller Frz. Abt.eit.
2 *wie bei 1*
Dengler Ant. Rentn.
— Elis. Kind.pfleg.
Götz Alfr. El.schweiß.
Hofmann Anna Hausfr.

- Hofmann Ewald El.schweiß.
Zimmermann Joh. Heimarb.
— Siegfr. P.schaffn.
Zoth Herb. Verw.beamt.
— Klaus D. Flzg.bau.
- 3*wie bei 1*
Bröckl Rud. kfm. Ang.
Giebing Elis. We.
Nitsche Walt. Schloss.
Räther Otto Schreiner
Zimmermann Frz. Ing.
- 3a *wie bei 1*
Benaczek Ant. Maler
Fröhlich Erika Hausfr.
Storzer Wilh. Masch.ing.
Weiß Brunh. Verw.ang.
— Ilse B. Kontor.
— Maria Pens.
- 3b *wie bei 1*
Buggele Hch. Spengl.
Hirsch Martha Hausfr.
— Siegfr.
— Ursula techn. Zeichn.
Hohlbaum Rud. Schlosser
Jacob Gerh. Dreher
Koelling Maxim. Verw.ob.insp.
Schwarz Gertrud Hausfr.
- 4 *wie bei 1*
Bennewitz Gottfr. Bürogeh.
Böhm Frz. Ob.lok.führ. i. R.
Faulhaber Berta Pens.
— Edeltr. Kontor.
Hein Anna Hausfr.
Schmid Frz. Schrein.
Siegel Emma Hausfr.
Thiel Alfr. Bb.masch.wärt.
— Helga Hausang.
Wilhelm Gerh. Pol.beamt.
— Horst Bk.ang.
— Jos. Malergeh.
- 5 *wie bei 1*
Geier Otto Schrein.
Gillner Rud. Klempner
Hirschmüller Soltan Schweiß
Naumann Hans kfm. Ang.
Pautsch Lucie Hausfr.
Reichel Erich Polster.
— Maria Hausfr.
- 6 *wie bei 1*
Fenselau Elis. Vertr.
Griechbaum Anna Angest.
— Matthäus Postbetr.assist. a. D.
Ludwig Erika Näh.
— Hedw. Hausfr.
Müller Jos. Schloss.
Panier Art. Maur.
Preuß Helm. Mechan.
- 7 *wie bei 1*
Becker M. u. Burlefinger L. Auto-
verleih
Burlefinger Ludw. Teilhab.
Hartmann Alfr. Schloss.
Lindner Maria Hausfr.
Sarring Gerd Redakt.
— Joh. Rentn.
Wegener Karl Maurerpol.
Weinhold Herb. Rentn.
Wipplinger Hilde Hausfr.
— Pet. Gärt.
Zimmermann Hugo Rentn.
- 8 *wie bei 1*
Bittmann Elfr. Pens.
Blazek Erich Schloss.
— Erich Indust.mstr.
— Paula Schneid.
— Ursula kfm. Ang.
Forster Paul. Pens.
— Walt. Dipl.ing.
Stöckl Gg. Angest.
- Wegner Konr. Erzieh.
- 9 *wie bei 1*
Kuhnert Leo Bauhilfsarb.
Motz Frz. Polster.geh.
Oehlhorn Alfr. Schloss.
Strangfeld Erw. Buchhalt.
Watzlawick Maria Büroang.
Widerski Karl Rentn.
— Martha Schneid.
- 10 *wie bei 1*
Hofmann Hans Fin.angest.
— Jos. Schloss.
Hurler Ant. Krafft.
Lammel Ingeb. St.ass.
— Karin St.ass.
— Willi Just.hptw.mstr.
Molke Karl Diamantschl.
Ostermeier Ingr. Festonier.
Ott Jos. Krafft.
— Siegl. Fris.
- 11 *wie bei 1*
Haller Anna Pens.
Halpap Heinz Schloss.
Kristofsky Otto Masch.schloss.
Linert Konr. Heizer
Neutert Günt. Bauarb.
Schild Othm. Komm.beamt. a. D.
Strangfeld Alf. Schloss.
- 12 *wie bei 1*
Bosch Joh. St.sekr.
Dambaur Anna Pens.
— Anne Marie Schneid.
— Elis. Verkäuf.
— Gerl. Verk.lehrlg.
— Helga Näh.
Harmuth Anna Angest.
Hejl Marg. kfm. Ang.
— Rosa Hausfr.
Schickanz Jos. Schloss.
Wölker Jos. Bb.l.sch. i. R.
— Klaus Reg.ass.anw.
Wojatschek Klaus t. Zeichn.
- 14 *wie bei 1*
Egner Jul. Schloss.
Franke Elis. kfm. Ang.
— Frdr. Angest.
— Hedw. Hausfr.
Karg Erw. Dreh.
Klein Karl sen. Schriftmal.
— Karl jun. Stud.
Laub Karl Polst.
Ogorka Joh. Harb.
Ullmann Alfr. Maler
- 16 *wie bei 1*
Adamo Joh.a We.
Aninger Joh. N. Metzg.geh.
Kaiser Hedw. Angest.
Pennig Rud. Lebensm.
Schrötter Rud. Schloss.
- 17 *Rötzer Karl Verw.ang.
Polzer Maria H.schwest.
- 18 *wie bei 1*
Brogl Gertr. Näh.
— Marg. Rentn.
Hauf Adem. Pol.beamt.
Haut Maria Hausfr.
Heinz Bruno Finanz.ass.
— Christine We.
Klein Otth. Reg.bau.insp.
Rudolph Gust. Wachm.
- 19 *Mergel Jos. sen. Maur.mstr.
- 20 *wie bei 1*
Capek Rom. Verw.ang.
Kukulus Günter Angest.
Schleret Gertr. Verk.
— Herta Verkäuf.
— Wilh. kfm. Ang.
Wollny Herm. Verw.ang.
- 22 *wie bei 1*
- Alt Alfr. Ing.
— Gerh. Elektr.
Heinz Hel. Verw.ang.
— Siegl. Verw.insp.
Hentschel Helm. Konstrukt.
Streib Karl Fin.angest.
- 24 *wie bei 1*
Hühnel Karl B. Ob.steuerinsp.
Jahn Henriette Lehrer.
Schmidt Emil E. Just.insp.
Sorgner Johs. Stud.rat i. R.
Wichert Kurt Postinsp.
- 26 *wie bei 1*
Elstner Sophie Rentn.
Kuhn Alfr. Fin.o.a.
— Edith Angest.
Pischelt Ernst Lager.
— Heinz D. Indust.kfm.
Pohl Joh.a Kontor.
Ruider Karl Pol.mstr.
- 28 *wie bei 1*
Breitkopf Rud. Wachm.
Göttler Wilh. Metzg.
Götz Ant. Werkstud.
— Maria Hausfr.
— Maria kfm. Angest.
Hermann Jos. t. Ang.
Hönig Maria Hausfr.
— Waltr. Kontor.
Janka Ant. Werkmstr. a. D.
— Marg. Lehrer.
Jilg Anna Haushält.
Metz Jos. Just.ob.wachtmstr.
Prosch Doris kfm. Ang.
— Karl Ing.angest.
Vaitl Xav. Kabelspeißer
- 30 *wie bei 1*
Fischer Frz. Kfm.
Priebe Otto Zimmerer
Satzger Alois Wetterdiensttechn.
— Erich Stud.
Trum Frz. X. Ass.
Ullsperger Berta Hausfr.
— Ernst Bb.schaffn.
Westphal Ant. Bb.schaffn. i. R.
Zahn Alb. Ob.ing.
— Ingr. kfm. Ang.
- 32 *wie bei 1*
Gerath Paul Postinsp. a. D.
Göbl Alois techn. Angest.
Lehmann Ther. Hausfr.
Lehnert Adolf kfm. Ang.
— Maria Rentn.
Ollesch Heinz Verw.ang.
Pilger Hch. Angest.
- 34 *wie bei 1*
Arnold Ludw. Ing.
Bönisch Jos. Rentn.
Kühne Erich Ing.
Lindner Alois Krafft.
Otahal Karl Bankvorst. i. R.
Schauer Joh. Bb.betr.arb.
Schneider Helm. Dipl.ing.
— Manfr. Stud.
Schöbel Ernst Bankkfm.
Stark Mart. Masch.schloss.
Weiß Anny Pens.
Witka Adolf Maur.
- 36 *wie bei 1*
Berg Anna Pens.
Bethe Frdr. Ing.
Hilpoltsteiner Mich. Verw.ang.
Leinweber Rud techn. Zeichn.
Löw Max Schmied
Seel Theod. Schloss.
Westphal Alfr. Mal.gesch.
— Klaus Bb.ass.anw.
- 38 *wie bei 1*
Böhm Liesel. Angest.



Friedrich Gust. Bb.betr.aufs.
Grohmann Wihl. techn. Ang.
Jödecke Fritz K. Betr.ing.
Juchelka Alfr. Verw.ang.
Nitschmann Jos. kfm. Ang.
Srownal Otto Pol.mstr.
Thaler Frdr. Beamt. z. Wv.
40 *wie bei 1*
Fischer Ad. Werkz.mach.
Fricke Gerh. Flugz.bauer
Habicht Gerh. Kfm.
— Hildeg. Hausfr.
Hiermann Arth. Masch.arb.
— Max Schloss.
Schuberth Adam Pol.beamt.
Stadlmayr Frz. Pol.mstr.

Mönchhausstraße

1 *Schönauer Ant. Lehr.
3 *Kofler Vikt. Bk.kfm.
Mayer Urs. Hausfr.

Mühlweg

257¹/₃ *Finkel Marie Hausbes.
Finkel Marie Hausstütze
257¹/₄ *Hengstebeck Karl Nordheim
Koch Magd. Rentn.
258¹/₄ *Küfner Ludwig
258¹/₅ Wunderle Geschw.
Ladstetter Frz. Buchdruck.
Wunderle Math. Kontor.
258¹/₆ *Haug Otto Obermüll.
Argstorfer Ludw. Dipl.ing.
Bingießer Mich. Obersäger
Haug Aug.e Gesch.teilh.
— Hermann O. Stud.
— Otto Obermüll.
— Rob. Prakt.
259 *Eggert Bonav. Mühl.bes.
Frank Else Hausfr.
— Minna Rentn.
— Pet. Optik.
Saulich Ingolde Hausang.
260 *Eggert Jos. Mühlenbes.
Baudrexl & Eggert KG.
Eggert Ala Ausl.korres.
— Bonavent. Dr. Dipl.kfm.
— Karl J. Müll.
261 **Altes Brunnenhaus der Stadt-
gemeinde Donauwörth
261¹/₃ *Stark Elis. Wirtsch.n.
Börschinger Jos.e Wirtschaft.
Stark Elis. Wirtschaft.
261¹/₄ *Stadt Donauwörth
Städt. Wasserwerk
261¹/₅ *wie bei 261¹/₄*
Städt. Wasserwerk Brunnenhaus
Aurnhammer Konstant. Wasser-
werkleit. i. R.
— Theod. Angest.
262 *Baudrexl Max Nördlingen
Baudrexl Amal. Wachsw.hdlr.
Harsch Joh. Arb.
Ubrich Wolfg. Bäck.
Zühlke Gerd H. Müller

Münzgasse

203 *Auer Ludw. Gen.dir.
*Auer Max Dir.
Baab Agn. Hausang.
Hainz Frieda Sekret.
Hosp Ant. H. arb.
Sailer Berta Hausfr.
204 **Stadtpfarrkirchenstiftung
205a *Mayrshofer Rosa Hausfr.

Neue Obermayrstraße

456¹/₉ *Ringele Herm. Bb.sekr.
456¹/₁₀ *Daubmeier Jos. Bb.zugführ.
456¹/₁₁ *Pennig Rud. Lehr.

Nordstraße

1 *Böllmann Jak. Rang.mstr.
2 *Roger Max Bb.ob.rang.mstr. i. R.
Roger Irene Näh.

3 *Dietrich Frzka. Rentn.
Munk Emil Bb.res.lok.f.
4 *Stempfle Ant. Lebensm.
Stempfle Jos.a Lebensm.
— Waltr. Verk.
5 *Kronthaler Lud. P.ob.sekr. i. R.
Sälzle Wilh. Bb.ob.betr.wart
6 *Rottmeir Wilh. Bb.ob.rang.aufs.
i. R.
Rottmeir Al. Elektr.
— Maria Strick.
— Wilh. Bb.schaffn.
7 *Braun Monika Hausfr.
Braun Bened. Bb.rang.aufs.bew.
Motzer Helga H. kfm. Ang.
— Wolf kfm. Ang.
Walter Slegfr. Werkz.m.
8 *Schneller Jos. techn. Ang.
9 *Ritzel Gg. Bb.ob.stellw.mstr.
Ritzel Manfr. P.ass. z. A.
— Winfr. Verw.ang.
10 *Gerstmayr Karl P.kraftw.f. i. R.
Gerstmayr Karl B. Kfm.
— Marl. Bk.ang.
11 *Mayinger Herm. P.ob.schaffn.
12 *Blattner Joh. Bb.ob.zugschaffn.
Benischke Herb. Flg.z.bau.
13 *Schnell Jos.a We.
Schnell Adelb. Tel.sekr.
14 *Biberacher Mich. Bb.bet.ob.aufs.
Biberacher Alfr. Verw.ang.
— Mich. P.sch. z. A.
15 *Maier Frdr. Werkz.mach.
Basting Ad. t. Zeichn.
16 *Böde Eberharda Hausfr.
Böde Gg. Elektr.
Großhauser Otto Brau.
Stilp Walt. Schloss.
17 *Biberacher Leonh. Bb.betr.mstr.
Biberacher Annem. Verk.
18 *Wiedemann Jos. Lok.führ. a. D.
Wiedemann Erich Res.lok.führ.
19 *Dressler Leonh. H. arb.
Dressler Helga Verk.
— Ther. Lebensm.
20 *Gebauer Erw. Kond.mstr.
Langer Emilie H. arb.
21 *Bauer Seb. städt. H. arb.
Bauer Seb. H. arb.
22 *Reiner Ala Hausfr.
Reiner Ad.e Säugl.schwes.
— Wilh. Buchbind.
23 *Kuttenreich Lidw. Verk.
Kuttenreich Jos. Bauh. arb.
Schrötle Jos. Mechanik.
24 *Hurler Alban Maur.
Hurler Herm. kfm. Ang.
— Theod. Maur.
25 *Jank Ther. Hausfr.
Jank Joh. Spark.ang.
26 *Uhl Jos. Ang.
Uhl Hch. Bb.ass.anw.
27 *Kohn Joh. Schrein.
Kohn Erw. Kfm.
— Karl Schrein.
28 *Marx Pet. LEW-Mont.
Hurle Leonh. Angest.
29 *Bertenbreiter Andr. Postbetr.w.
Bertenbreiter Kesz. We.
Rößner Wilh. kfm. Ang.
30 *Huber Frdr. Gesch.inh.
Müller Hedw. Hausfr.
31 *Wenz Hch. Bb.ob.amtsgeh. i. R.
32 *Mack Ant. Buchhalt.
Mack Herm.
— Wern. Fin.anw.
33 *Krug Anna Hausfr.
Dorsch Gerda Haust.
Krug Emil Maur.
Tittl Magd. H. arb.
34 *Stamm Gg. Bäck.mstr
Stamm Frz. Glasofenb. i. R.
35 *Uhl Joh. Gleisarb.
Uhl Joh. Kfz.mech.
36 *Heindl Karl Ang.

Gentner Elis. We.
37 *Gail Matthias Maur.
Gail Gerh. Kranführ.
38 *Mederle Alf. Spark.ang.
39 *Löffler Jos. Magazin.
Steger Herm. Vorarb.
40 **Wachter Jos.a Dilliner Str. 481
Fuchs Jos. F. Elektr.
— Horst Web.
41 *Hurler Jos. Maur.vorarb.
43 *Kürschner Theob. Dr. Dipl.kfm.
45 *Grießbach Jos.a Hausfr.
Grießbach Barb. Kind.schwes.
— Brig. Steu.geh.
— Otto Ob.ing.
47 *Herb Ludw. Kraftf.
49 *Reinhard Aug. Tel.betr.wart
51 *Schober Rup. Fuhruntern.
53 *Mayer Anna Scheiplstr. 456¹/₇
Koster Ludw. Kfm.
— Ute kfm. Ang.

Obermayrstraße

1 *Sick Andr. Schreinerei
Sick Andr. Rentn.
2 *Durner Kesz. Hausfr.
Durner Maria Angest.
Sedelmeier Matth. Masch.schloss.
2a *Heindl Hermine und Fanny
Hindenburgstr. 70
Hofstetter Anni Hausang.
4 *Gemeinnütz. Baugenossenschaft
eGmbH.
Bauer Karl Fakt.
Braun Jos.e Hdlsvertr.
Estelmann Charl. Angest.
— Elke K. Kontor.
Fieger Martha We.
Fill Hans Architekt
Fuchsluger Ant. Schuldin.
Konrad Gudr. kfm. Ang.
Reiner Jos. Tel.ob.werkmstr. i. R.
5 *Wiedemann Andr. Rentn.
Ochs Albr. Dr. Rechtsanw.
Oppel Klara We.
Ruthe Wern. Univ.härter
Uhlig Klara Kontor.
Wiedemann Andr. Rentn.
6 *Allg. Ortskrankenkasse
Radmiller Xav. Angest.
7 *Stadt Donauwörth
Mayr Anna Hausfr.
— Gabriele Angest.
Willhalm Ferd. Bb.insp.
— Volk. Werkstud.
8 *wie bei 4*
Aichinger Konr. Zollinsp.
Bezirkszollkommissariat Donau-
wörth
Ebner Ther. Hausfr.
Hartmann Wilh. Zoll.ob.insp.
Zollamt Donauwörth
9 *wie bei 7*
Fiebig Arth.
Kaim Joh. Arb.
Rau Karl kfm. Ang.
10 *wie bei 4*
Carl Fritz Schloss.mstr.
— Marian. kfm. Ang.
Gebele Josef K. Dreher
Rauch Adolf Abt.leit.
Rippl Hch. Verw.sekr.
Stelzenmüller Karl Kontroll.
Wiedemann Erich Schloss.
— Kresz. Hausfr.
— Maria Lag. arb.
11 *wie bei 7*
Hayda Ad. Text.großhdl.
Mühleis Martha Hausfr.
Rieder Ant.e Keksarb.
Wagenknecht Karl Ang.
12 *wie bei 4*
Klimesch Frz. Gesch.inh.
— Frz. Rentn.



- Kraye Alfr. Pförtn.
Leitmeier Aug. Verw.insp.
Lutz Kasp. H.schächtmstr.
Scheuermann Maria Hausfr.
Weiß Leop.e We.
- 13 *Hofer Paula We.
Brunner Marie Pens.
Hammel Ther. Buchh.
Hofer Paula We.
- 14 *wie bei 4*
Fellnermeier Anna Rentn.
Heidelberger Gust. Arb.
Klier Adelh. Hausfr.
Liepert Maria Schneid.
Reimann Anna H. Postass. a. D.
Schur Agnes Hausfr.
— Evel. Bk.ang.
Schwetz Ther. F.sekr.
Siegel Alfr. F.hdw.
Theisinger Jos. kfm. Ang.
- 15 *wie bei 4*
Beege Emma Handarb.lehr.
Brenner Jos. Angest.
Glogger Jos.e Pens.
Hecht Frdr. Ob.zugführ. i. R.
Mücke Edith Verw.ang.
— Ottilie Hausfr.
Müller Frz. Rentn.
— Sofie Pens.
Pfltzner Erna Kunstgew.
Schmidt Aloisia Scheuerfr.
Seres Elis. We.
- 17 *wie bei 4*
Beck Ernst Schmied
— Ernst Masch.schloss.
— Siegfr. Bäck.
Deschler Gg. Zimmermann
Harasta Maria Verk.
Herbst Ernst El.mont.
Kinder Ernst Dreher
Liebhäuser Kurt Verm.ang.
— Wilh. Schreiner
Spieß Kresz. Hausfr.
Müller Frz. Rentn.
- 19 *wie bei 4*
Bersch Gertr. Bp.ang.
— Gis. Hausfr.
Glawhauser Fritz kfm. Ang.
Groß Maria Hausfr.
— Maria Hausfr.
— Siegm. Reg.beamt.
Leonhard Erich Vers.ang.
Mang Joh. t. Ang.
— Ren. kfm. Ang.
Moll Arth. Zollbeamter
— Helm. Elektr.
- Ochsentörl**
- 380 *Stadt Donauwörth
- Oelgasse**
- 342 *Ernst Gg. Garagenb.
343 *Burlefinger Eva Hausfr.
Brennig Horst El.masch.bau.
Burlefinger Eva Hausfr.
Penzkofer Gg. Bauh.arb.
344 *Zaum Joh. Post.ob.schaffn.
Götz Klara Rentn.
345 *Müller Frz. Bb.rang.aufs.
346 *Weber Jos. Install.
347a *Schiffelholz Ferd. Maurer
347b *Kuchenbauer Mart. El.mont.
348 *Meier Jak. Erben
Meier Jos.a Obersekr. a. D.
— Marg. Hausgeh.
— Walb. Schneid.
349 *Sternecker Joh. H. arb.
349 1/2 *Edel Frz. Weißenhorn
Wetzstein Ludw. Fernm.bauhdw.
i. R.

- 349 1/3 *Edel Frz. Weißenhorn
Mittag Alois Bonbonkoch.
- 350 **Hartung Frz. Oelgasse 350 1/2
350 1/2 *wie bei Nr. 350
Hartung Adolf Praktik.
— Ther. Hausfr.
Leuchtle Werner Spengl.
Mampe Dorothea We.
351 *Erbengemeinsch. Küffner
352 *Meyer Ant. Geschwister
Gedlek Ed. Web.
Huber Frz. Schloss.
352a *Meyer Ant. Städt. Arb.
352b *Huber Erben
353 *Heinle Walb. We.
Maier Günt. P.sch. z. A.
— Jos.e Rentn.
354 *Berchtenbreiter Paula Schneid.
Berchtenbreiter Kresz. Zeit.träg.
Brachner Alfr. Schloss.
Kapa Joh. Landw.
— Thekla Arb.
355 *Dunstheimer Joh. Rentn.
Dunstheimer Ilse Angest.
— Joh. jun. Bp.ass.anw.
— Joh. Tel.assist.
— Karol. Modist.
- 356 *Huber Jos. Gasmont.
Roßkopf Mart. Angest.
- 357 *Kreck Maria Hausfr.
Alker Emma Hausfr.
- 358 *Schafnitzl Jos. Landw.
Schafnitzl Frz. X. Schreiner
— Jos. Schmiedges.
— Lor. Landw.
— Philom.

Offizial-Schmid-Straße

- 1 *Konrad Ambr. Tierz.verb. Ob-
verw.
Scharf Hertha Apoth.helf.
Stumpf Frz. Bk.dir.
- 3 *Wolfrum Karl Rechtsanw.
Grund- u. Hausbes.verein
Randy Walb. Hausgeh.
Wolfrum Hedw. Dr. Fachärztin
— Ingeb.
— Karl Rechtsanw.
— Sigr.
- 4 *Verein. Sparkassen d. Landkr.
Donauwörth Reichsstr. 2
Bullinger Ant. H. arb.
— Alfr. Schloss.
Gläser Max Ob.ing.
Herb Andr. Angest.
Hörber Willib. Schrein.
Keil Jos. Werkmstr.
Richter Max Reichsangest. a. D.
— Rose-Maria techn. Zeichn.
Rothe Max Schloss.
— Pet. Sold.
Steiner Walt. Kfz.H.elekt.
- 5 *Gemeinn. Baugen. eGmbH.
Böhm Frz. Exportkfm.
Centmayer Joh. Zollsekr.
Hacker Edgar Postob.schaffn.
Hacker Horst Mech.
Heinle Karl Tel.betr.wart
König Ottil. Hausfr.
Lux Willy Hdlsvertr.
Radinger Willib. Schuhm.
- 7 *wie bei 5*
Daidock Rich. Obering.
Graber Jos. Angest.
Graf Leonh. Buchdr.
— Maria We.
Hahnau Emilie Kontor.
Hohendorf Günth. Kraftf.
Jaroschka Hedw. Arzthelf.

Lederle Ernst Verw.ang.
Seller Erna Verk.
Stegmüller Maria H. arb.

Oldenaustraße

- 4 *Beck Wolfg. Kfm.

Parkstraße

- 1 *Gemeinn. Baugenossenschaft
Donauwörth
Walden Walt. Sold.
- 2 *Wohnbau-Selbsthilfewerk
Draheim Anna Hsfr.
Gleich Mart. Just.htp.w.mstr.
— Mart. Büchsenmach.
Hochmuth Herb. Metzg.
Jünger Rud. Maschmstr.
Krahl Rich. Bergm.
— Karlh. Kfm.
Montag Ad. Verw.ang.
Ohliff Maria We.
— Karlh. Lp.ang.
Pilzer Jos. Verw.ang.
Walter Paula Lager.
— Joh. kfm. Ang.
- 3* wie bei 1*
Feldner Karl Sold.
- 4 *wie bei 2*
Eggert Urs. Hausfr.
Hübner Günth. Masch. arb.
Kachler Frz. Tapez.
Kayser Willi Mech.
— Martha Rentn.
Kiefl Ant. Mont.
Merz Wilh. Kfz.fahr.
Minarik Jos. Vers.ang.
Silbermann Erw. Maur.
Stöhr Alois Rentn.
- 5 *wie bei 1*
Fischen Eug. Sold.
- 6 *wie bei 2*
Fischer Jos. H. arb.
Friedrich Gerh. Ind.kfm.
Hausdorf Helm. Kontr.
Hellenbarth Bernh. kfm. Ang.
Seidl Klaus Steuersekr.
Thielemann Rolf Ing.
- 7 *wie bei 1*
Ippenberger Alb. Sold.
- 8 *wie bei 2*
Feyerabend Hans Ing.
— Heidemarie Angest.
Härtl Ad. Kfm.
Jurka Herb. H. arb.
Pemsel Walt. Schloss.
Sauer Gerh. Ang.
Senula Bernh. H. Spengl.
Zöberlein Hans Ob.först.
- 9 *wie bei 1*
Witkowski Walt. Sold.
- 10 *wie bei 2*
Brand Reinh. Revis.
Diesner Hub. Masch.schloss.
Eichhorn Horst Ing.
Just Heinz Masch.schloss.
Meier Hans techn. Ang.
Müller Herb. Stellmach.
Schmidtchen Martha Hausfr.
- 11 *wie bei 1*
Hummel Horst Sold.
- 12 *wie bei 2*
Baluff Helm. Ing.
Dumont Gg. Ing.
Homeister Günt. Ing.
Krause Frdr. t. Angest.
Rieß Ernst Masch.schloss.
Temper Bernh. t. Angest.
- 13 *wie bei 1*
Bolik Hans Sold.

Biere, Limonaden, Fruchtsaftgetänke,
Süßmoste, Mineralwasser
Weine und Spirituosen

L. HIPPMANN

Donauwörth
Promenade 433
Telefon 486



- Franke Pet. Sold.
 Henke Loth. Sold.
 Meißner Erich Sold.
 Schediwy Heinz Sold.
 Stegmann Karl Sold.
 14 *wie bei 2*
 Braun Hans kfm. Ang.
 Junghans Gg. Mal.
 Maier Walt. Masch.schloss.
 — Helm. Elektr.
 Pirnke Erich Schrein.
 Strauß Jos. t. Angest.
 15 *wie bei 1*
 Böhm Kurt Sold.
 Eideloth Otto Sold.
 Rödel Günth. Sold.
 Seitz Rud. Sold.
 Walter Helm. Sold.
 Zink Erh. Sold.
 16 *wie bei 2*
 Fritsche Jörg Ing.
 Gerlach Karl Ing.
 Müller Jos. Ob.ing.
 — Pia Stud.
 Seifert Frz. Ferns.techn.
 Wendeler Elfr. Ing.
 Wischmeier Hch. Abt.leit.
 — Christel Optik.n
 — Friedwart Buchdr.
 — Jörg Dolm.
 17 *wie bei 1*
 Brandt Harry Reg.beamt.
 Goetz Horst Sold.
 Kuhnt Mart. Kfz.fahr.
 Michel Hub. Schuhm.mstr.
 Stangl Wern. Kfm.
 Weller Diet. Sold.
 18 *Landeswohnungs-Fürsorge
 Bayern GmbH. München
 Fiala Hans Ing.
 Göpel Rolf Kfm.
 Ratz Ernst Ing.
 Schmidt Osk. Ing.
 Schneider Ulr. Ing.
 Zipprick Heinz Ing.
 19 *Lebensmittel Schnellkauf KG
 GmbH.
 Böhm Max Ing.
 Gentner Ad. kfm. Ang.
 Hofmann Wern. Schrein.
 Scupin Edw. Zahntechn.
 Strunz Alb.e. Verk.
 — Frieda kfm. Ang.
 Thorenz Wern. t. Zeichn.
 Zimmaß Ernst Rentn.
 20 *wie bei 18*
 Hoffmann Ernst Schloss.
 Kotschi Frz. Schweiß.
 Lemberg Rud. Revis.
 Titze Herm. Schloss.
 Wiesegart Horst Schneid.geh.
 Wüst Hch. Schloss.
 22 *wie bei 18*
 Balluf Helm. Ing.
 Blümel Adalb. Ing.
 — Jürgen El.techn.
 Claus Kurt Konstr.
 Kinscherff Frz. Arb.vorber.
 Mebes Wilh. techn. Ang.
 — Ilse Stenotyp.
 Remm Heinz techn. Ang.
 23 *wie bei 1*
 Burchhardt Leonh. Sold.
 24 *wie bei 2*
 Busseritz Hartm. Flgz. Ing.
 Gamenick Maria Rentn.
 Geier Paul Eink.
 — Volkm. Kalkulat.
 Kleyer Fritz Term.bearb.
 Möbius Klaus Ing.
 Schmiedek Herb. Maler
 Stellbogen Heinz Vers.Insp.
 25 *wie bei 1*
 Urban Paul Sold.
 26 *wie bei 2*
 Haag Jos. Schloss.
 Kerl Emil Maur.
 Merz Karl Masch.schloss.
 Richter Anna Rentn.
 Stockhausen Kurt kfm. Ang.
 Stölzel Hans Mass.
 — Karl El.techn.
 Unger Manfr. Schmied
 27 *wie bei 1*
 Mahler Frdrch. Sold.
 28 *wie bei 2*
 Drechsler Karl. Masch.schloss.
 Emmrich Ernst Zugführ.
 — Evele kfm. Ang.
 Friebe Alex. Rentn.
 Kaatz Aug. Rentn.
 Krüger Max Rentn.
 Schermer Rud. Masch.schloss.
 Wendt Horst Kontr.
 29 *wie bei 1*
 Ritsch Wilh. Sold.
 30 *wie bei 2*
 Banner Loth. Angest.
 Grützmann Math. Hausfr.
 Henn Theo Reg.insp.
 Kuffer Math. Reg.ob.insp.
 Skowronek Joh. Reg.insp.
 Stoltenburg Alfr. Sold.
 Zehetner Rud. Verw.ang.
 30a *wie bei 2*
 Brattkurs Helm. Sold.
 Graf Volkmar Sold.
 Hattenhofer Rud. Sold.
 Hönes Eug. Sold.
 Imblon Wern. Sold.
 Olschewski Hans Sold.
 30b *wie bei 2*
 Bäuml Elis. Angest.
 — Helm. Sold.
 Benz Rol. Sold.
 Kammermeier Hch. Sold.
 Maruhn Gg. Sold.
 Müller Alb. Sold.
 Wolf Harald Sold.
 31 *Oppawsky Helm. Sold.
 32 *wie bei 2*
 Adams Joh. Elektr.
 Barra Edeltr. Hausfr.
 Hornick Pet. Dreh.
 Krause Waldem. Bauh. arb.
 Tanneberger Mart. Bauarb.
 Todte Frz. techn. Ang.
 32a *wie bei 2*
 Blum Hans Prüf.
 Frankenberg Wilh. Rentn.
 Haberzettl Jos. Rentn.
 Lichtenstein Willi Kfz.fahr.
 Raets Gerda Hausfr.
 Sternitzke Gotth. Bez.ltr.
 Voigt Heinz E.Techn.
 32b *wie bei 2*
 Balzer Art. Rentn.
 Dulok Martha kfm. Ang.
 Franke Emil Rentn.
 Kanth Pet. Schießh. i. R.
 Körber Otto Rentn.
 Nagel Elis. Hausfr.
 Neunteufel Ad. El.techn.
 36 *Götz Diet. Benno-Bened. Str. 48
 Bosch Anne Arzth.
 — Barb. Kind.gärtn.
 — Hch. Ing.
 Clark Erich Konstr.
 Enzensberger Hans Fil.ltr.
 Fabig Martha We.
 Götz Em.e Angest. i. R.
 — Maria
 Steinmüller Gottfr. Ing.
 Thiel Em.e Rentn.
 — Herb. Kfm.
 Zeidler Ludw. Ing.
 36a *wie bei 36*
 Betz Hansj. Sold.
 Liebhäuser Wilh. Molk.fachm.
 Schreiber Ottfr. Mech.
 Sexl Ferd. Elmstr.
 Vetter-Diez Maria Angest.
 39 *Mayr Ant. Ob.steuers.
 40 *Tangerding Charle
 Renz Jos. Dipl.Volksr.
 42 *Bushart Rolf kfm. Ang.
 43 *Ordemann Helm. Ob.ing.
 44 *Schumann Jos.e Hausfr.
 Schindler Frz. P.schaffn.
 46 *Lenz Luise Verw.ang.
 Buchta Hans I.Mal.
 Kellerer Elfr. Verw.ang.
 Schlemmer Luise Hausfr.
 48 *Alkofer Mich. Techn.
 Matitschka Emma Hausfr.
 50 *Zausig Erh. Lehr.
 52 *Seel Alfr. Pol.beamt.

Pflegstraße

- 217 *Bayer. Staat
 Landratsamt Donauwörth ☎ 681
 Lempka Herb. Juz.ob.w.mstr.
 218 *wie bei 217*
 Amtsgerichtsgefängnis
 220 *Hauf Alfr. Optik.mstr.
Hafler & Hauf
Inh. A. Hauf Optikermeister
Juwelier ☎ 389
 Hauf Helga kfm. Angest.
 221 *Striegel Maria Hausfr.
 Motzler Wilh. Bäckerei
 Striegel Theod. Bäckermstr.
 222 **Hengstebeck Karl Nordheim 6
 223 **wie bei 222**
 233 *Lis Maria
 Lis Helm. Kfm.
 Starklauf Irmg. Schw.lehr.
 234 *Regele Xav. Gast- u. Landw.
 Bullinger Kresz. Hausgeh.
 Zum Gold. Stern Gastwirtsch.
 235 *Nagel Max u. Erben Lechsened
 Nagel Max Malergesch.
 Schruppf Elisa We.
 236 *Schichor Frz. Bäckerstr. 1
 Amon Karl Dr. med.
 Liebhäuser Dora Montageheif.
 Woyda Erika Montageheif.
 237 *Mayer Amalie Bk.angest. u.
 Kufner Ludw. u. Walter Ed.
 Reiter Guido Betr.ass.
 237^{1/2} *Stadt Donauwörth
 Baßmann Frz. X. Müller
 — Maria Hausfr.
 Bechtel Hch. Masch.schloss.
 — Maria Rentn.
 Beer Jos. Arb.
 Durner Ant.e Hausfr.
 — Joh. Automech.
 Gnugeßer Jos. Schrein.
 Götz Gg. Rentn.
 Gröbel Maria Rentn.
 Grundgeir Erna Verw.ang.
 — Phil. Schrankenwärt.
 Haag Alois Schuhm.mstr.
 — Aloisia Schneid.

Konrad Arnold

Augsburg - Kaiserplatz 10 - Telefon 50 72 (2 50 72)

Stahlstich-Prägedrucke

der plastisch wirkungsvolle, formschöne
 Druck, für alle Briefbogen und Druck-
 schriften, die zur Repräsentation verpflichten

Haag Kasp. Hilfsarb.
— Marianne Hilfsarb.
Hartmann Diet. kfm. Ang.
— Herb. Lokführ.
— Herm. Kraftw.führ.
Hoffmann Helm. Metzg.
— Martha Hausfr.
Hoidn Frz. Gärtin.
Kölz Waldemar Dreher
Kraut Engelb. Angest.
— Horst Maur.
— Herm. Bäck.
— Leo Schloss.
— Rud. H.kraft
Küfner Ant. Schachtmstr. i. R.
Neugebauer Rosa Web.
Nitsche Wilh. Hilfsarb.
Pirner Gg. Rentn.
Rippert Hch. Hilfsarb.
Schwenk Elfriede
— Erich
— Walb. Hausfr.
Stadler Horst kfm. Ang.
— Wilh. Schneiderei
Stockmaier Jos.a Hausfr.
Walter Eduard Ofenbauer
— Mart. städt. Arb.
— Wilh. Ang. d. Lp.
Wiedemann Herb. Schuhm.
— Sofie Putzfr.
237^{1/2} *Gerstmeier Ludw. Bb.Ob.-
sekr.
Hohlbaum Rob. Hilfsarb.
239 *Schmid Ludw. Stadtkämm. a. D.
Lacher Ant.e Hausfr.
Stoll A. Bauspengl.
240 *Sedelmeier Jos. Tel.assist. a. D.
240^{1/2} *Mayershofer Mart. Bäcker-
str. 12
Geirhos Elis. Hausang.
Horsch Helm. Gesch.inh.
Huber Fritz Schrein.bed.
Mayershofer Karl Viehhdl.
240^{1/2} *Donaubank Art. & Rob.
Proeller
Barmer Ersatzkasse ☎ 2421
Proeller R. u. H. Vers.agent.
Riedinger Gust. Brennermstr.
— Klaus kfm. Ang.
258 *Küfner Ludwig Möbel
Küfner Anna Stenotyp.
270 *Stahl Aug. sen. Metzgmstr.
Stahl Aug. jun. Metzgmstr.
292^{1/2} *Kamenew Boris Transp.
Moos M. & Co. Radio
292^{1/2} *Possinger Frz. Mechan.
Imbißstube Gastwirtsch.
Kirsch Wilh. Rentn.
293 *Spitalstiftung Donauwörth
Pfleghaus Donauwörth
Armborst Martha Propagand.
— Rita Propagand.
Baßmann Ludw. H.arb.
Bohrer Walb. Rentn.
Ehling Kath. Rentn.
Roßkopf Ludw. H.arb.
Stimpfle Walb. Hausfr.
Stempfle Walb. Hausfr.
— Erich H.arb.
— Ottilie Rentn.
293^{1/2} *Pädag. Stiftung Cassianeum
293^{1/2} *wie bei 293^{1/2}*
Dürr Bab. We.
Gerstmayr Erna Angest.
Heinle Siegfr. Buchdr.
Horsch Frz. Buchdruck. i. R.
— Henriette Angest.
Piaszek Rolf Chemigr.
Rauscher Mich. t. Ang. i. R.

Schaar Jos. Maurer i. R.
Steinhauser Frzka. We.
Stempfle Walb. We.
Wiesmann Luise Pens.
Wirth Otto W. Buchdr.
293^{1/4} *Stadtgemeinde Spitalstiftung
Blochin Mich. Schrein.
Bucher Rud. Rentn.
Kamenew Boris Fuhruntern.
Lenz Ther. Hausfr.
Mutz Gg. Elschweiß.
Schöppler Herm. Elschweiß.
Steiger Lina Rentn.
— Ludw. H.arb.
Wöhner Elis. Verk.
Wolleschensky Emil Rentn.
293^{1/5} **Comb. Stiftung
293^{1/6} **wie bei 293^{1/2}*
293^{1/7} *Weng Math. Gastw.
Gold. Greifen Gasthof
Weng Alf. Koch
Wysocki Herb. v. Zahntechn.
Labor
293^{1/8} *Loibl Rosa Gesch.inh.
Hibscher Ala Hausfr.
— Brig. Verk.
Kandler Jos.e Rentn.
Loibl Carl Gemischtw.
— Hans Rechtsref.
— Jos. Rechtsanw.
— Magd. Spark.ang.
Sailer Frzka. Verk.
— Vikt.a Kontor.
— Walb. Rentn.
294 *Kleinle Leonh. Dillinger
Str. 471^{1/2}
Melcer & Co. KG Möbel

Promenade

24^{1/2} *Zobel Joh. Schrein.
35 *Waggon- u. Masch.bau GmbH.
Industriestr. 4
Fahlbusch Heinz Dr. Dipl.ing.
37 *wie bei 35*
Fröhlich Pet. Prokur.
421 *Haunstetter Frz. X. Maler
422 *Rothlauf Fanny Gesch.inh.
Rothlauf Kurt Fotoatel.
423 *Wurst Math.e kfm. Ang.
Probst Wilh.e Hausfr.
423^{1/2} *Sailer Joh. Maschin. u. Albert
Braun E. Textilw.
Sailer Joh. Maschin.
424 *Roßmann Berta Kaffeeröster.
Pfister Hans Spritzlack.
Pröbstl Herib. t. Zeichn.
424^{1/2} *Edel Frz. Weißenhorn
Pillen Hans Kraftf.
Stelz Kresz. Reinmachefr.
424^{1/2} *Erlbacher Ther. Rentn.
Ernstberger Helm. Inst.
— Lidw. Hausfr.
425 *Obermaier Max Fotoatelier
— Joh. Mal.
426 *Stadt Donauwörth
Barisch Anna Hausgeh.
Dachs Ther. Ordensschw.
Färber Maria Hausang.
Gernstl Barb. Ordensschw.
Gißibli Frzka. Ordensschw.
Hartmann Magnus Krank.pfleg.
Hietmann Gabr.e Krank.pfleg.
Hollmer Ther. Krank.schw.
Kobilka Wilh.e Hausang.
Mark Maria Ord.schw.
Mayer Rosina Oberin
Niklas Sophie Hausang.
Punzelt Anna Krank.schw.
Städt. Krankenhaus ☎ 648

Ziefreund Joh.a Operat.geh.
427 *Frankl Joh.a Verw.ang.
Frankl Anna Rentn.
428 *Landkr.verw. Donauwörth
(Landratsamt)
Randl Al. Betr.ing.
Schätzl Ant.e Rentn.
— Gert H. Offsetdr.
431 *Gauß Frdr. u. Limmer Erika u.
Kresz.
Gauß Benno Maur.pol.
Knoch Eduard Sekret.
Limmer Kresz. Reinem.frau
— Walt. Masch.schloss.
Ludwig Siegfr. kfm. Ang.
Mayershofer Kresz. Haushält.
433 *Scheidler Anny Pens.
Hippmann L. alkoholf. Getr.
☎ 486
— Luise Angest.
433^{1/2} *Waggon- u. Maschinenbau
Donauwörth
Biber Hch. Angest.
Gabler Frz. kfm. Angest.
Vogt Else kfm. Angest.
— Hans kfm. Angest.
434 *Hörmann Jos.e Rentn.
435 *Schnitzer Felix Dr. Rechtsanw.
Schnitzer Günt. Rechtsref.
— Wern. Schauspiel.
436 **Schnitzer Al. München
Lautensackstr. 19
437 *Pädag. Stiftung Cassianeum
Daufenbach Wilh. Stereotyp.
Erhard Anna We.
Zaunitzer Emmeram Chemigr.
437^{1/2} *Wagner Hans Dr.
Bachmann Ant. Mal.
Binswanger Rosa Hausstütze
Gehring Karol. We.
Hanisch Ilse We.
Kopp Andr. Bb.schloss.
Lippert Frdr. Dr. Ob.stud.rat a.D.
Meindorfner Ed. Kreisk.verw.
— Fanny Gesch.teilh.
Noak Heinz kfm. Angest.
Riedel Maria Pens.
Thomae Wilh. Rb.ob.sekr. a. D.
437^{1/2} *Spitalstiftung Donauwörth
Anzenhofer Ther. Hausfr.
Burlefinger Frz. Rentn.
Railla Joh. Schrein.
Schwabe Erich Masch.schloss.
— Hilde Hausfr.
438 *Schnitzer Ant. Gärtm.mstr.
Heller Liesel. Wirtschaft.
Schnitzer Ant. Gärtnergeh.
— Erw. Gärtn.geh.
— Gg. kfm. Ang.
Schrödle Elis. Rentn.
439 *Abbt Otto Berger Vorst. 276^{1/2}
Häckel Gg. Hilfsarb.
— Ingr. Gefl.zuchtgeh.
Zum Krebskeller Gastwirtsch.
440 *Weinhardt B. Dr. u. Dr. Hilger
Schongau

Rathausgasse

413 *Baur Rosa Gartenstr. 8
Baur Rosa Gastw.bes.
Bertele Steph.
Kößler Willy Steinm.
Schmidt Walt. Kfz.mstr.
Zum Scharfen Eck Gastwirtsch.
414 *Stadt Donauwörth
Eglinger Karol. Hausfr.
Fleischer Karl Beam. d. Lp.
Landpol. Hauptstation ☎ 781/782
Simnacher Joh. Pol.hptw.mstr.

NASSL

Donauwörth's
größtes Textil- und Bekleidungshaus

NASSL



- Stadtverwaltung Donauwörth
☎ 721/722/723
Städt. Forstverwalt. Donauwörth
Städt. Volksbücherei
Städt. Archiv
- Rathausplatz**
- 164 *Fackler Hch. Tabakw.
Fackler Elis. Verk.
— Magd. Hausfr.
Franke Anna Rentn.
Stark Frz. X. Kellner
- 165 *Chladek Rud. Fris.geh.
Schneider Otto Bundesw.angeh.
— Rud. Fris.
- 166 *Schnitzer Emma Promenade 435
Hippler Alf. Hilfsarb.
- Reichsstraße**
- 1 *Kuchenbauer Ingeb. Hausfr.
Baudrexl Joh.a Gesch.inh.
Baudrexl Wilh. Spielw.
Benedict Maria We.
Reischer Anna Haustocht.
- 2 *Edel Ed. Reichsstr. 4
Ernst Jos. techn. Betr.leit.
Möbel Beyschlag ☎ 895
- 3 *Griff Ludw. Bankier
*Höringer Walb. Hausfr.
*Schaffelhuber Käthe Mün-
chen 22 Königinstr. 8^{1/2}
Höringer Walb. Hausfr.
Langer Karl Schneid.
— Manfr. Bauschloss.
- 4 *Achner Joh. Reichsstr. 6
Edel Eduard Gesch.inh.
— Rob. Gehilfe
Hafner Mich. Verw.angest.
Möbel Beyschlag
- 5 *Frank Maria Spielw.
Frank Erw. Rad.techn.
— Hermine Kontor.
— Otto Buchdr.
— Rud. Seilerstr.
— Wilh. Bankang.
Härpfer Maria Weißnäh.
— Ther. Stick.
Kirchbauer Kath. Angest.
- 6 *Achner Ther. We.
Achner Joh. Uhrengesch.
Schätzl Diet. Vers.kfm.
- 7 *Bäuerle Math. Reichsstr. 9
Gumpff Lor. Obst und Gem.
— Marian. Verk.
- 7a *Britzelmeir Jos. Reichsstr. 39
Dubois Julie H.arb.
Schuster Ther. Rentn.
Seitz Anna Hausfr.
— Helga Angest.
Zimmermann Erich Bb.betr.wart
- 8 *Proeller A. Riedlingen 90
Burger Fanny Gesch.inh. i. R.
- 8a *Dumberger Andr. Bb.arb. i. R.
Dumberger Elis. H.arb.
Herrle Frieda Schneid.
- 9 *Bäuerle Anni Gesch.inh.
Bäuerle Frz. Drog.
— Mathilde Verkäuf.
— Mathilde F.sekr.
— Rud. Bürstenmach.
- 10 *Heckl Wilh.e Gesch.inh.
Café Engel Konditorei
Drohmann Wern. Ing.
Geyer Liesel. Bedien.
Heckl Helga Gesch.inh.
— Wilh.e Cafésbes.
- 11 *Sauter Rich. Gesch.inh.
Sauter Elis. Hausfr.
— Wilh. Kürschn.mstr.
- 12 *Graf Jos. Gärtm.mstr.
Graf Frz. X. Dipl.chem.
- Graf Jos. Stud.refer.
- 12a *Ruf Andr. Gesch.inh.
Fitzke Hildeg. Schneid.
Hoser Ad. kfm. Ang.
Kriegisch Mathilde We.
Ruf Alois Gesch.inh.
— Andr. u. Al. Sattl.gesch.
- 13 *Zerle Ant. Kürschn.mstr.
Fackler Klara Hausang.
Maier Paul Gesch.inh.
Zerle Ant. Hüte OHG
— Anna We.
- 14 *Proeller Arth. Riedlingen
Gubi-Fil. Lebensm.
Knitig Aloisia Pens.
Dexel Ther. Rentn.
Frank Elis. Pens.
Moser Mina Hausgeh.
Wildfeuer Anna Verkäuf.
— Eduard Dipl.kfm.
— Frdr. Modehaus
- 16 *Böld Jos. Fris.gesch.
Böld Maxim. Fris.
Tschanter Elfr. Hausgeh.
- 17 *Kloster St. Ursula
- 18 *Bauer Stef. Gastw.
Bauer Stef. Landmasch.
Drechsler Gerd Masch.schloss.
Heider Irmg. Hausgeh.
Schmid Max Verw.insp.
Ziegler & Schneider OHG
El.rep.werkst.
Zu Drei Mohren Gastwirtsch.
- 19 *Keller Alb. Kfm.
Fischer Erw. Masch.schloss.
Keller A. KG Korbw.
- 20 *Abbt Otto Berger Vorst. 276^{1/2}
Becker Karl
Ederer Lor. Gastw.
Ondrasek Heidem. Küchenh.
Rataj Ingr.
— Maxim. Pol.ob.mstr.
Zur Rose Gastw.
- 21 *Schremmel Karl Gesch.inh.
Schremmel Diet. Ind.kfm.
— Frz. Altenteil
Radio-Schremmel OHG
Schremmel Elfr. Teilh.
Weinert Erw. Archit.
- 22 *Böld Otto Spindeltal 324
- 23 *Kemmer Stef. Gesch.inh.
Intorp Aug. Reg.bauamt.
— Hans Dr. Arzt
Kemmer Stef. Tabakw.
Unger Annel. Lichtsp.
Weller Gottfr. Vertr.
- 24 *Krug Aug.e Gesch.inh. Kapell-
str. 31
Krug C. W. Drogerie
- 25 *Zeisberg Jos.
Bisle Gg. Reg.amtm.
— Vikt.a Gesch.inh.
Roßmann Andr. Hilfsarb.
Schuhhaus Zeisberg
- 26 *Fendt Elis. Hausfr.
Fendt Alois Hand.lehr.
Schuh-Braun KG.
- 27 *Zott Jos. Erben
Hegenbart Jos. Glas, Porzellan
- 28 *Thren Eug. Gesch.inh.
Schuhhaus Vötter
Thren Rob. Gesch.inh.
- 29 *Ebner Robert Gesch.inh.
Storr OHG Textilw.
Strasser Anna Hausang.
- 30 *Ost u. Spielberger
Banciera Palm. Angest.
Eis-Café Venezia
- 30a *Spielberger Rud. Riedlingen
Müller Phil. Buchdir.
Scheller Barb. We.
Schnitzer Al. Dipl.kfm.
— Phil. We.
- 31 *Verein. Spark. d. Landkr. Do-
nauwörth ☎ 757/58
Edel Fritz Lebensm.
— Gertrud Reformhaus
Giebing Clem. Rechtsanw.
Sauer Jos. Spark.bote
Stanka Rud. Dr. med.
- 32 *Stadt Donauwörth
Arbeitsamt Donauwörth ☎ 471
Bayer. Bauerverb.
Engert Ther. ldw. Ob.lehr.
Kreiswehrrersatzamt
Landwirtschaftsamt Donauwörth
Landwirtschafts- u. landwirtsch.
Haushaltungsschule
Priv. Handelsschule Donauwörth
Reiner Joh. Hausmstr.
Standortverwaltung
Wiesner Herb. Dr. Dir.
- 33 **wie bei 31*
- 34 *Stadt Donauwörth
Baader A. Leihbüch.
Bosch Germana Putzgesch.
Gruschke Erich Leihbüch.
Klaußner U. Betten
Saller Brig. kfm. Ang.
— Hermine
— Wolfg. Schloss.
Scherer Max Sporthaus
Schöbel Bruno Gemischtw.
Tanzhaus-Lichtsp.
Tuffentsammer Karl H.arb.
- 35 *Häusler Frz. Kronengasse 130
Böck Wilh. Pol.beamt.
Ernstberger Jos. Ob.st.insp. i. R.
Häusler Frz. Bäck. u. Café
Radio-Natterer
Schlosser Leonh. Hptw. d. Lp.
- 35a Natterer Joh. Radiomech.
Schwarber Frieda We.
Schwendner Manfr. Brau.
- 36 *Geschw. Prochownik
Bayer. Vereinsbank Fil.
Funk Marg. Zahnärtz.
Holzhausen Karl Hdlsvertr.
Nagel Eugen Mus.lehr.
Prochownik Maria We.
— Susanne Reg.insp.
- 37 *Wünsch Jos. Wünschgarten 2
Adolph Diet. K. Dr. Arzt
Litfin Max Gen.agent
Löwen-Apotheke
Sinngrün Dagn. Apoth.
Wild Mathilde Hausang.
- 39 *Proeller Fanny Riedlingen 90
Berger Ad. Forststr.
Bohleln Hedw. Pens.
— Rosa Verw.ang.
Gubi-Fil. Lebensm.
Strobel Raim. Abtlg.ltr.
Vockenberger Maxim. Verl.prok.
- 39 *Britzelmeir Jos. Kfm.
Britzelmeir Jos. Textilw.
Möhler Joh.a Modist.
- 40 *Mitteldorf Jos. Dr. med.
Mitteldorf J. Rechtsanw.
— Zäz. Angest.
Rogg Joh. Pol.ob.mstr.
Siegel KG Schreibw.
Schweier Rosa Hausang.
Wolf Jos. Verm.ang.
- 41 *Knödler K. KG Eisenw.grBh.
Steck Otto kfm. Angest.
— Walt. kfm. Ang.



- 42 *Bayer. Vereinsbank
43 *Würstl Max Gesch.inh.
Kuckerts Hch. Ob.ing.
Mayr Jos. t. Ang.
Würstl Max Nähmasch.
44 *Ehnle Brauerei Lauterbach u.
Hindermayr Jos. Berg
Backer Marg. Hausfr.
Bekl.Haus Nassl Herrenspez.
gesch. ☞ 449
Dostal Horst Vers.kfm.
Ellmer Alb. Gastw.
Hofer Ant. Spengl.
— Ant. Speng.
Lang Mich. Fris.gesch.
Podzech Wilh. t. Ang.
Zum Hirschen Gastwirtsch.
45 *Deibler Frz. Metzg.
Hafner Otti Hausang.
Kreishandwerkerschaft
Lehmann Hans J. kfm. Ang.
Schrödinger Jos. Buchhl.
Tiefenbacher Frz. Metzg.
46 *Vogel Karl Bauspengl.
Blumenhofer Rosa Hausstütze
Vogel Brig. Verk.
— Ella Haushaltw.
— Karl Spengl.
— Wern. Klischeeätz.
48 *Walter Hans Schriftsetz.
Bergbreiter Joh. Pol.mstr. a. D.
Kollmann Magda Kontor.
Müller Rosina Rentn.
Walter Hans Schriftsetz.
— Thekla Lebensm.
49 *Naßl Vikt. Reichsstr. 58
(Kiosk)
50 *Zeitlmann Adolf Fris.salon
Behringer Gertr. Hdl.ob.lehr.
51 *Stotz Maria Hausfr.
*Kreß Frz. X. Stud.assess.
Kauer H. Textilw.
Mayer Reinh. Angest.
Stotz Ant. Sattlermstr.
— Maria Ob.steuersekr. i. R.
52 *Verein für amb. Krankenpflege
Amb. Krankenpflege Donau-
wörth-Stadt
Hecker Walb. Ord.schwester
Oswald Rosaria Ord.schwester
Scheitler Ther. Ord.schwester
Sutor Ther. Ord.schwester
54 *Kath. Stadtpfarrkirchenstiftung
Erl Anna Haush.
— Rud. Benefiz.
Ried Stef. kath. Geistl.
56 *Mack Gg. Apothek.bes.
Gutmann Klara Büroh.
Mack Diet. Apoth.
Marien-Apotheke
Vockensperger Eleon. We.
58 *Nassl Vikt. Gesch.inh.
Nassl Vikt. Bekl.haus
Kienast Vikt.a Hausang.

Ried

- 55 *Kotter Maria u. Rudolph R.
Granzer Hedw. Hausfr.
Pöllmann Andr. Rentn.
Scherer Heinz Vertr.
Schirmer Joh. Bb.ob.sekr. i. R.
55^{1/2} *Hurler Maria Scheuerfr.
Herdin Frz. Werkmstr.
Hurler Frz. Eisendreh.
— Martha Bedien.
56 *Häusler Anna Hausfr.
59 *Renner Ant. u. Xav. Ried 59
Häusler Jos. Steinmetzgesch.
— Maria Scheuerfr.

- Häusler Martha Kassier.
Hellmuth Frid. Techn.
Leiminger Lidw. Festonier.
Ries Wern. Schloss.
Rösch Hub. Automech.
Renner Al. Harb.
— Ant. Hilfsarb.
Schwarz Gerh. Dekorant.
60 *Pferdezuchtgenossenschaft
Fuhrmann Karl Rentn.
Mai Karl. Bäck.
Popp Ant. Zahnarzt
61 *Härpfer Frz.
62 *Steinle Barb.
Dufner Hans Just.
Engel-Apotheke
Viehauser Karl Apoth.
Riederer Alois Schloss.
70^{1/2} *Stark Jos. Glaserstr.
70^{1/3} *König Karl. Met.dreh.
Dasch Karl Zollinsp.
König Annel. Angest.
— Kath. Pens.
71 *Pröbstle Maria Schneid.
73^{1/2} *Jablonski Joh.
Lagerhalle
74 *Kleinle Fritz Dillinger Str. 471^{1/3}
Franz Ernst Bauarb.
— Mart. Schweiß.
Friedrich Vikt.a Verköf.
Janik Maria Rentn.
Klein Hermine Hausfr.
Korger Frz. Sachbearb.
Sibich Brunh. Wäscheschneid.
— Winfr. Bahnob.sekr.
75 *Bühler Ant. Landw.
Bühler Jos.a Hausgeh.
Seibt Herb. Spitzendreh.
76 *Heck Max
Reiter Joh. Schuhm.mstr.
77 *Stelzenmüller Paule We.
Brosig Maria Rentn.
Gögelein Helga Exped.gesch.
— Wilh. Masch.schloss.
— Wilh. Schuhm.mstr.
Stelzenmüller Joh. Tel.mechan.
78 *Schaupp Joh. Schweiß
Hegel Ulr. Brauarb.
79 *Härpfer Jos. Fisch.mstr.
Härpfer Konr. El.mech.
80 *Leutbecher Benno Dreh.
Fellmann Wally
Leutbecher Benno Dreh.
Otto Wilh. Rentn.
80a **Härpfer Frz. u. Erna Ried 84
81 *Oberländer Adolf Fleischbesch.
Bucher Heinz Pol.beamt.
83 *Rosenberger Aloisia Hausfr.
Felkel Hans Rentn.
Rosenberger Alois Schrein.
84 *Härpfer Frz. Metzg.mstr.
Härpfer Rosina Hausfr.
Senger Anna Hausfr.
— Renate Ärztehelf.
Schneider Ottil. Fürsorg.
85 *Schmidt Bernh. Rentn.
Prüsse Günt. Kfz.mont.
Schmidt Joh. Mech.mstr.
86 *Häusler Walb. Hausfr.
Müller Alb. Postass.
Raaf Pet. Postfacharb.
Tomleus Stef. Dipl.jur.
87a *Hochberger Ludw. Korr. i. R.
Hochberger Irma Sprechst.helfer.
87b *Treitinger Mich.
Geyer Horst kfm. Ang.
87^{1/2} *Straßer Max Spengl.
Domberger Luzia Hausfr.
Golob Jak. t. Zeichn.

- Müller Helm. Masch.bau.ing.
Zajitschek Elis. kfm. Ang.
88 *Gerber Jos. Rentn.
Burgmair Jak. Bp.sch. z. A.
— Schol. Hausfr.
Hockauf Joh. Ob.kelln.
88^{1/2} *Härpfer Gg. und Gen. Stadel
89 *Rößner Geschw.
Hubl Adolf Postkraftw.fahr.
— Moni. Hausang.
Kapfer Jos. Fuhrknecht
— Ther. Verk.
Korselt Ad. Lag.arb.
Thiel Vinz. Maler
90 *Kerl Wilh. Bb.beamt.
91 *Neudeck Math. Hausfr.
Fritz Frzka.
Neudeck Johs. Masch.bau.
91^{1/2} *Schönauer Joh.
Gogl Kresz. Vorarb. i. R.
Harbauer Anna Pens.
Huber Heinz D. kfm. Ang.
Schönauer Erika Angest.
— Marg. Hausfr.
92 *Mayr Maria Landw.
Reiter Leonh. Transp.arb.
93 *Mußer Anna Kontor.
Bauer Ludw. Masch.schloss.
Fuchsluger Erw. Maur.
— Jos. Bauunternehm.
Hainy Ant. Automech.
Mußer Rich. Kfm.
Vogelsang Joh. Kraftf.
Zaiger Rosa Rentn.
94 *Joas Amalie Malergesch.inh.
Proschak Al. Malergesch.
Rauner Karl Schuhmacherei
95a *Bönning Frdr. Hafnermstr.
Maier Jos. Kraftfahr.
95^{1/2} *Bühringer Karl Metzg.
96 *Habermayr Stef. u. Schmid B.
97 *Stegmüller Rosa H.arb.
Grabisch Gerh. Mont.
Stegmüller Rosa H.arb.
98 *Wagenknecht Karl Sattler
Orth Konr. Bauh.arb.
Wagenknecht Karl Sattl.
99 *Scherer Erben
Kunz Elis. Hausfr.
100 *Schenkenhofer Berta Ried 101
Bauer Rosa Hausang.
Paul Jos. Bauarb.
100^{1/2} *Raupach Helm. Kfm.
Heider Jarosl. Kraftf.
101 *Schenkenhofer Berta Hausfr.
Schenkenhofer Jak. Kfm.
Wühr Rud. Maschin.
102 **Wagenknecht Jos.
102^{1/2} *Wagenknecht Jos. jun. Uhr-
machermstr.
103 *Stadt Donauwörth
Heimatmuseum
104 *Hieronymus Mart. H.arb.
Köpp Otto Maur.
Schätzler Rosa H.arb.
— Ther. Hausfr.
Unger Maria H.arb.
Zwiener Emma Hausfr.
105 *Kagerer Ant. Kapellstr. 8
Bräuer Martha Rentn.
Götz Ida A. Rentn.

Ringingerstraße

- 1 *Huber Seb. Rentn.
Pietsch Joh. Maur.
2 *Zach Rosina Rentn.
Zach Erich Sold.
— Helm. Bb.schloss.
— Wern. P.schaffn.

Kühlschränke
Elektro-Herde
Waschmaschinen

Stuhlmiller

Donauwörth
Kapellstraße 7
Telefon 674



- 3 *Büttner Berta Hausfr.
— Hans Krafft.
4 *Konrad Ludw. Tel.leit.aufs.
Eggenmüller Jos. Rentn.
5 *Schöpplein Joh.a We.
Banner Eugen Rentn.
6 *Schäfer Jak. Rentn.
7 *Fischer Frz. Just.insp.
8 *Weißhaar Joh. Maur.
Weißhaar Alfr. Werkz.mach.

Rölsstraße

- A 14 *Miehle Xav. Berg
Stiehle Rich. t. Ang.
A 15 *Mayer Jos. kfm. Ang. i. R.
A 16 *Rueb Jos. Buchdr.
A 28 *Hartmann Anna We.
Karlstetter Magd. Pens.
A 29 *Friedrich Jos.a Verw.ang.
Eisenschenk Jos.a We.
Friedrich Emilie Hausfr.
— Herb. techn. Ang.
Kratzer Rom. Just.insp.
A 34 *Mayershofer Frz. Landw.
— Alois Schrein.
— Paula Näh.
A 35 *Fischer Elfr. We.
Bartl Frz. Vertret.
A 36 *Stachel Scholast. Hausfr.
Gaßner Jak. Mal.mstr.
Hackenberg Walt. Schrein.
A 37 *Wenninger Matthias Schäfstall
Nr. 21
Bahr Hans t. Angest.
Bayerlein Anni We.
Malhöfner Mich. Hdlsvertr.

Ruhetal

- 266 *Mailänder Gg. Maur.
Sebald Ther. We.
266^{1/2} *Konrad Gg.
Konrad Norb. Maur.
— Walb. Hilfsspinn.
266^{1/3} *Schwab Frz. Elek.schweiß.
266^{1/4} *Höckmayr Mich. Kraftfahr.
266^{1/5} *Liepert Gg. H.schrein.
266^{1/6} *Kiefl Marianne Lag.arb.
Endisch Hch. Rentn.
266^{1/7} *Schlagbaum Alois Kfm.
267 *Pädag. Stiftung Cassianum
Böhm Wilh.e Hausfr.
Schafnitzl Berta H.arb.
— Xav. Vers.leit. i. R.
267^{1/2} *Konrad Jos. Zimmerm.
267^{1/3} *Selzle Gg. Gärtm.mstr.
Selzle Gg. Gärtn.

Sallinger Siedlung

- 1 *Hohenacker Karl Buchdr.
2 *Salzmann Jos. El.mont.
3 *Hindelang Jos. Ang.
Hindelang Jos. Buchb.
4 *Deuerling Ther. Hausfr.
5 *Pscherer Rob. Vertr.
6 *Roßmann Emmeram Bk.ausgeh.
7 *Atterer Mart. Kontor.
8 *Steger Jos. Kraftfahr.
Steger Jos. Buchdruck.
— Manfr. Brau.
9 *Hornung Frz. X. Brauer
10 *Keller Frzka. Hausfr.
Schmiedek Günth. Ziegel.arb.
11 *Gampl Ludw. Kraftw.f.
Gampl Ludw. Pp.ass.anw.
12 *Lang Frz. Ob.steuers.
13 *Schaller Erich Verw.ang.
14 *Horsch Urs. Hausfr.
Fladerer Hch. Buchhdr.
15 *Ostertag-Loibl Emil Bb.angest.
— Ther. We.
16 *Kremer Jos. Maur.
Zinsmeister Jos. Kraftf.
17 *Lohner Vikt.a We.
Merz Kresz. Hausfr.
— Walt. Schloss.

- 18 *Fackler Frzka. We.
Rattenbacher Helm. Maur.
19 *Mayershofer Max Metzg.
Graf Frieda Hausfr.
Maier Hedw. Angest.
20 *Roßmann Lor. Bb.beamt.
21 *Mittel Karl Pens.
22 *Niedermayer Erna Hausfr.
Dufner Karl Vorarb.
— Karl H. Maur.
— Simon Buchh. i. R.
Schneider Jos. Dreh.
23 *Huber Fritz Rang.mstr.
Huber Ingr. Kontor.
24 *Unger Alf. Heimleit.
Donath Hch. sen. Klempt.mstr.
— Hch. jun. Elektr.
Wachter Otto Elektr.
25 *Sailer Aug.e We.
Mecklinger Ant. Bb.res.lokführ.
26 *Gayr Max Fernm.bauhdw.
Gayr Erw. Mal.
Schütz Leonh. El.mont.
27 *Veh Max Pol.beamt.
Schädler Anna We.
28 *Mayershofer Mart. Bäckerstr. 12
Jung Jos. Idw. Arb.
Rößner Erich Kraftf.
29 *Höhnle Gg. u. Alf.
Höhnle Gg. techn. Ang.
30 *Kuchenbauer Mart.
Just.hpt.w.mstr.
Bader Willib. Schweiß.
31 *Eigen Otto Reisend.
Eigen Rud. Praktik.
Walter Karl L. kfm. Ang.

Sallingerstraße

- 1 *Dinger Ludw. Berg. Allee 275^{1/3}
Dinger Gust. Milchgesch.
Postamt 1
2 *Bayer. Staat
3 *Dinger Gust. chem. Reinig.
*Dinger Ludw. Berger Alle 275^{1/3}
Dinger Gust. Färb.mstr.
4 *Bayer. Staat
Haberl Stefanie
Stummer Sibylle
— Wilh. Ob.reg.rat
5 *Pommer Herm. Dr. Ob.arzt
Goller Frdr. Dipl.landw.
Pommer Herm. Dr. Ob.arzt
Vogel Centa Hausang.
6 *Proeller Alb. kfm. Ang. i. R.
7 *Stadt Donauwörth
Beck Frieda Hausfr.
— Gg. Buchh.
Gerber Herm. Elektr.
Gerstmayer Alfr. Elektr.
— Jos. Zimmerm.
Geyer Diet. K.
— Karl Stadtm. a. D.
Kauer Berta Hausfr.
— Berta Just.ang.
— Hildeg. Gesch.inh.
Mayr Centa Schneid.geh.
Stifter Jos. H.arb.
8 *Pädag. Stiftung Cassianum
Härpfer Aug.e Angest.
Löflath Bernh. techn. Leit. i. R.
— Rita Angest.
Utsch Erich Graphik.
9 *Stadt Donauwörth
Baumgärtner Hertha We.
Brüchert Günt. t. Zeichn.
Edelmann Klara Hausfr.
Gittelbauer Joh. Just.h.sekr.
Jung Maria Krank.pfleg.
Pichler Helga Stenotyp.
— Nikol. Stadto.insp.
Pöpperl Jos. Rentn.
Reichl Jos. Zimmerm.
Rohrer Hannel. Stationsgeh.
10 *Pädag. Stiftung Cassianum
Binder Frz. X. Verl.ang. i. R.

Binder Lora Filleit.
Strobel Frz. X. kfm. Ang.
Ziegelmaier Ottil. We.

Schanzbogenstraße

- 1 *Hautz Pet. Verk.ltr. a. D.
4 *Vehlow Hans Dr. Ob.med.rat

Scheckenhofstraße

- A 13 *Leßner Hch. Amtsanwalt
Leßner Angeb. Stud.ref.
276^{1/11} *Keßler Manfr. Stud.ass.
276^{1/12} *Staudigl Joh. Kraftfahr.
Hl.-Kreuz-Str. 216
Prax Martha H.arb.
Staudigl Helm. Schriftsetz.mstr.
276^{1/13} *Schiele Frz. X. Verw.insp. i. R.
276^{1/14} *Keßler Maria Hausfr.
Kollmann Ludw. Chemigr.mstr.
i. R.
276^{1/15} *Fick Gg. Steueramtm. i. R.
Klopfer Rol. t. Bp.insp.

Scheiplstraße

- 456^{1/2} *Harlachers Erben
Jäger Joh. Postob.sekr. i. R.
Walterham Adeln. Fachkfm.
— Heidem. Spark.ang.
456^{1/3} *Quell Wilh. Kreisob.insp.
Straulino Ferd. Gesch.inh.
456^{1/4} *Sibinger Alb. Scheiplstr. 456^{1/7}
Dörrer Ant. Kiesw.bes.
Gadsch Diet. Spark.ang.
— Ingr. Schneid
— Walt. kfm. Angest.
Stallauer Jos.a We.
456^{1/5} *Dörrer Ant. Erben
Häbe Marg. Rentn.
Loeprecht Henning Stud.
— Karl Dr. pr. Arzt
456^{1/6} *Haugg Pius Lehr.
Haugg Maria A. We.
456^{1/7} *Sibinger Alb. Baugesch.inh.
Dörrer Ant. Kieswerkbes.
— Walt. Stud.
Wagner Eva
— Elis.
— Marg. Rentn.
Wenninger Kath. Hausfr.
456^{1/8} **wie bei 456^{1/5}*

Schellenberg

- 442 *Baur Rosa
Sommerkeller
Ostertag Ottil. Hausfr.
422^{1/2} *Klopfer Maria
Wojatschek Anna Hausfr.
442^{1/3} *Bastian Willi kfm. Angest.

Schellenberger Hof

Allisat Wilh. H.arb.
Birgmeier Xav. P.schaffn.
Dainat Jürg. Sold.
Eder Gerda H.arb.
— Ther. Hausfr.
Graf Rosa Hausfr.
Grosser Manfr. H.arb.
Heinle Maria Hausfr.
Jöchle Herb. Bod.leg.
Loeffellad Jos.e Hausfr.
— Ingeb.
— Sigr. chem. Techn.
Mahn Elis. Verk.
Schaarschmidt Rich. Schloss.
Stein Walt. Masch.schloss.
Walker Ed. Polster.

Schillerstraße

- 2 *Gemeinnütz. Baugenossensch.
eGmbH.
Baier Wilh.e Hausfr.
Breitkopf Paul Fris.
Nitschmann Jos. Ladeschaffn.
i. R.
Otermeier Wilh. Steuerinsp.
Potrafke Hilde Rentn.
Schiller Lorenz Tel.ob.insp.

- 2a *wie bei 2*
Hofberger Jos. Organisat.leit.
Krach Art. Just. ass.
Mende Siegfr. Pol.beamt.
Reif Hch. Krafft.
- 4 *wie bei 2*
Burger Karl Krim.rat i. R.
Habermeyer Emilie Stenotyp.
Jung Frdr. Schloss.
Kober Rosa Hausfr.
Schäferling Pet. Bauhilfsarb.
Wenzel Gertr. Weißnäh.
— Wern. Bäckergeh.
Würfflein Irma Verw.ang.
- 6 *wie bei 2*
Eder Wolfg. Radiotechn.
Hasselbrink Hannel. Kontor.
— Magd. We.
Klingenberg Maria Rentn.
Schimpp Ludw. Krafft.
Steiner Eckh. Steu.anw.
— Erna We.
Theisen Joh. Bonbonmstr.
- 8 *wie bei 2*
Feltz Brig. Kontor.
— Wilh. kfm. Ang.
Leser Anna Näh.
— Karl Postob.schaffn. i. R.
Litzel Herm. Brau.
— Walb. Harb.
Scherer Xav. Ob.Steuersekr.
- 10 *wie bei 2*
Fischhaber Maria Hausangest.
Hofzumberge Gg. Bäckerstr.
Kaiser Hans kfm. Angest.
Plochmann Hch. Vertr.
— Jutta Kontor.
Reicheneder Else Kleintierzucht-
beraterin
— Susanne We.

Schlesierstraße

- 3 *Schlögl Ernst Gastw.
Daudt Leo Schausp.
Kurz Aug. Schweiß.
- 5 *Schiffelholz Herb. kfm. Ang.
Prögler Jos. Kneippschül.
- 7 *Bomke Rud. Kontr.ing.
- 10 *Klatt Aug.e Hausfr.
Kolbe Gerh. Betr.ltr.
- 15 *Ahnert Gg. Flgz.baumstr.

Schmidgarten

- 1 *Lanninger Joh. Kunstmal.
Liebnitzky Maria Abtl.leit.
- 2 *Eberhardt Rosa Schneid.
Eberhardt Anni Hausfr.
— Herm. Pol.hptw.mstr.
Seitz Frz. Bauh. arb.
- 3 *Wild Joh. Buchhalt.
Gruhler Willi Gew.stud.rat
Rößle Maria Putzfr.
— Waltr. Verk.
Wild Joh. Buchh.
— Joh. kfm. Ang.
— Rosa Lebensm.
- 4 *Schenkenhofer Joh. Postbetr.-
ass. i. R.
Jäger Maria Ob.lehrer.
Riefer Hildeg. Verw.ang.
Schenkenhofer Walb. Hebamme
Wiedemann Anna Köchin
- 5 *Werani Jos. Schmidgarten 7
Balling Hedw. Lehrer.
Schneider Walt. Reg.ob.sekr.
Schromm Maria Rentn.
- 6 *Haunstetter Jak. Pens.
Hanf Aug.e Hausfr.
— Bruno Mstr.

- Hanf Reinh.
Haunstetter Barb. Angest.
— Willy Vers.vertr.
- 7 *Werani Jos. Schneid.mstr.
Grandinger Joh.a Pens.
Hentschel Alb. Verw.ang.
Schauer Maria Rentn.
Wanner Marg.
Werani Joh. Montagmstr.
— Joh. Montagmstr.
— Jos. Schneid.mstr.
- 8 *Miehling Gg. Schäfstall
Klaus Meinr. Metzg.
Miehling Ant. Elektr.
Norkauer Kasp. kfm. Leit.
- 9 *Ulmann Jos. Handklöppelspitz.
Stockmaier Erw. kfm. Ang.
Zahn Jos. Angest.
- 10 *Köbler Ant. Kraftfahr.
Behringer Rolf Werkz.mach.
Bönisch Manfr. techn. Zeichn.
Käser Klaus Werkz.mach.
Köbler Ant. Krafft.
- 11 *Humbaur Joh. Auchsesheim
Bischof Har. Vertr.
Humbaur J. & Sohn Baugesch.
Kursawe Alfr. Krafft.
Meyer Gust. Rentn.
Schneider Rud. Mus.
Schuhmann Liesa Labor.
Steinhauser Karl kfm. Ang.
Werner Hch. Schneiderei
- 12 *Kiderle Xav. Archit.
Kachler Alfr. Glasarb.
Kiderle Xav. Ang.
- 13 **Humbaur Joh. Auchsesheim
- 14 *Hengstebeck Karl Nordheim 6
Behrendt Frieda Hausfr.
Hollederer Otto Gew.stud.rat
Kirchherr Walt. Magaz.
Novosad Maria Pens.
— Walt. Kfm.
- 15a *Kopp Karl Elektr.
- 15b *Güntner Frdr. Bb.betr.m.
- 15c *Schwenk Sof. u. Bernecker
Heinzl Joh. Hilfsarb.
Schwenk Soph. Zeit.träg.
- 15d *Rückerl Joh. Werkmstr. i. R.
Bechmann Maria Hausfr.
Rückerl Math. Kontor.
- 16 *Kundinger Wilh. Ang.
Bachmann Maria Hausfr.
Egger Kasp. Bb.ob.sekr. i. R.
Kundinger Horst Buchdr.
- 17 *Hartmann Bruno Masch.schloss.
Kundinger Alfr. Masch.setz.
- 18 *Stadler Helm. Masch.setz.
Bost Pet. Rentn.
Kaufinger Wilh. Kontroll.
Kepper Konr. Ing.
Stadler Helm. Masch.setz.
- 19 *Raab Ant. Buchbind. i. R.
- 20 *Stark Aug. Sonnenstr. 377
Gentner Andr. Fuhrkn.
Kluger Arm. Angest.
- 21 *Gerstmeier Jos.
— Jos. Beamter der LP
Karg Frdr. Pol.beamt.
Leckel Karol. Hausfr.
Mayr Frz. X. Bb.zugschaffn.
Springer Ingr. Dekor. at.
— Rud. Bb.beamter
Treimer Hch. Zugschaffn.anw.
- 22 *Hoser Gg. Tabakw.großhdl.
Franz Rosem. Hausang.
- 23 *Eberhardt Frieda Schneid.
Deffner Marie Rentn.
- 24 *Roger Wilh.e Rentn.
— Otto P.schaffn.

- Wolf Alfr. Masch.setz.
Zeigler Joh. kfm. Ang.
- 25 *Reinhard Gallus Rentn.
Reinhard Irmg. Harb.
— Irmg. Harb.
— Maria Schneid.
- 26 *Bayer. Rotes Kreuz
Volksbad Donauwörth ☞ 650
- 27 *Meierhuber Xav. Bierbrau. i. R.
Biehler Fritz Schloss.
- 29 *Kirschner Ign. Maur.pol.
Kirschner Anna Hausfr.
— Joh. Buchb.
- 31 *Zaum Joh.
Mehnert Gerh. Hpt.prüf. i. R.
— Gert. Kond.
— Rosem. Kind.erz.
Roßkopf Jos. Fernm.bauhdw.
- 33 *Renner Maria Hausfr.
Heigemeier Alf. Masch.schloss.
Preß Ant. Verw.ob.insp.
- 35 *Wettemann Hans Chemigr.-
mstr.
Kollmann Barb. Hausfr.
- 36 *Bayer. Rotes Kreuz Kreisverb.
Stöltzel Hans Badeanst.
Volksbad Donauwörth
Wabra Fritz Gesch.führ.
- 37 *Schiele Karl Sold.
- 38 *Wohnbauselbsthilfew. Donau-
wörth eGmbH. Mich.-Imhof-
Str. 16
Busch Gerh. Angest.
Haselmayer Jos. sen. Verw.insp.
Geistert Kurt Verw.angest.
a. D.
Marksteiner Günth. Schloss.
— Manfr. P.schaffn.
— Maxim. Angest.
Matitschka Rud. Verw.angest.
Rogosch Helm. Verw.angest.
Wiedemuth Hans J. Verw.insp.
- 39 *Reule Frdr. Bräuer
- 40 *wie bei 38*
Breyer Alb. Verw.ang.
Kuboth Gotth. Verw.ang.
Pollak Alfr. Verw.ang.
— Günt. gew.techn. Lehrlg.
Reimann Cäc. Verw.ang.
Reischer Frdr. Angest.
Schedelik Erich Verw.ang.
- 41 *Bergmann Karl Kreisb.Ob.-
amtm.
Bergmann Eva Just.ang.

Schneegarten

- 1 *Köppel Ernst Ob.steuerinsp.
a. D.
Hilbert Jos. Spengl.
- 2 *Stadt Donauwörth
Schwertberger Kresz. Hausfr.
- 3 *wie bei 2*
Dittel Adolf Maur.
- 4 *Wenzel Karl Dest. Labor.
- 5 *Schiedermaier Adolf techn. Ang.
- 6 *Strobel Ant. Angest.
Frommherz Frieda We.
- 7 *Forster Wally We.
Forster A. u. H. Rohtabak
- 7a *Gemeinde Riedlingen
- 8 *Stadt Donauwörth
St. Josefsheim Kath. Lehrl.heim
Städt. Kindergarten
Unger Alf. Heimleit.
Weber Rud.
- 9 *Graßberger Luise Gesch.inh.
- 10 *Schaffner Joh. El.mstr.
Schaffner Klara Hs.fr.



Die vollautomatische Schweizer Ölfeuerung
reguliert sich selbst und ist immer funktionsbereit

A. Steiner

Generalvertretung
Augsburg, Jakobstr. 62
und Göggingen,
Unterfeldstraße 11
Ruf 33242/43

**Schodererstraße**

- 7 *Miller Alb. Dr. Ob.Reg.Vet.rat
 9 *Gemeinnützige Baugenossensch.
 eGmbH.
 Ballmann Joh. Angest.
 — Joh. Sold.
 Felber Mich. Angest.
 Hug Jos. Korbmach.
 Rein Gg. Pens.
 Schuster Ant. Postbetr.assist.
 a. D.
 Weinbrecht Anna Hausfr.
 11 *wie bei 9*
 Krieger Hans Kraftw.fahr.
 Lange Frzka. Hausfr.
 — Ingeb. Näh.
 — Wern. Elektr.
 Schindler Joh.a Hausfr.
 Sickinger Jos. Schneid.
 Teichmüller Hilda Hausfr.
 Wendler Astrid Schneid.
 Wöhr Bernh. Reisend.

Schustergasse

- 151¹/₂ Mayer Erben
 Bicker Wilh. El.mont.
 Leger Alois kfm. Ang.
 — Anna Hausfr.
 — Rud. kfm. Angest.
 Mayer Xav. Hafn.
 Wenninger Kresz. Arbeit.
 252¹/₃ *Schaffner Hans
 Oetelshofen Frzka. Hausfr.
 388¹/₂ *Raffalt Max Metzgmstr.
 Raffalt Max Metzg.

Schwemmerstraße

- 1 *Liepold Matthias Just.ob.insp.
 i. R.
 Neu Otto Lehr.
 2 *Ambul. Krankenpfl. d. III. Ord.
 Albrecht Genov. Ord.Krank.-
 schwest.
 Blank Maria Kreisfürsorg.
 Dumler Math. Krank.schwes.
 Lautenschlager Rosi Krank.-
 schwest.
 Loders Maria Krank.schwes.
 Schneider Kath. Krankenschw.
 3 *Wührl Kresz. Pens.
 Dostal Klaud. Chem.
 Freundl Aug. M.schullehr.
 Guggenmos Jos.a Rentn.
 Kasper Ant. Stud.rat
 Roth Frz. Baumasch.
 Simon Wölg. Praktik.
 Wührl Kresz. Pens.
 4 *Späth Philom. Hausfr. u. Enß-
 lin Erben
 Engel Kresz. We.
 Hanika Ther. Hausfr.
 Späth Anton Pol.mstr.
 Steinberger Wilh. Verw.angest.
 5 *Stadt Donauwörth
 Klarman Gg. Ob.steuersekr.
 Zimmermann Joh. Schloss.
 Süß Eug. Dr. Arzt
 Schopper Siegfr. Schloss.
 Stephan Hub. Schloss.
 — Karl Verw.ang.
 — Klaus Verw.ass.
 7 *Stadt Donauwörth
 Buchta Hans P.
 — Maria Hausfr.
 Plochmann Joh.a Ob.Lehrer.
 Sommerfeld Erna Pens.
 Spatzier Jul. Oberzollsekr.
 Schreiber Eug.e Hausfr.
 Zimmermann Joh. Schloss.
 — Joh. Bb.res.lokführ.

- 9 *Stadt Donauwörth
 Büttner Heinz
 — Max Bk.kfm.
 Greger Jos. Just.ob.insp.
 — Kar. Kontor.
 11 *Gemeinnütz. Baugenossensch.
 eGmbH.
 Elster Siegfr. Forstaufs. a. D.
 Landes Mart. Bb.betr.aufs.
 Mandlik Eleon. Anw.geh.
 — Gerh. apl. Just.insp.
 — Maria Hausfr.
 Nogger Hugo Masch.schloss.
 Schiele Rosa Hausfr.
 Schneider Max Schreinerstr.
 12 *wie bei 11*
 Dreiseitl Paula Hausfr.
 Heinz Brunh. Ob.lehrerin i. R.
 Loh Gg. Krafft.
 Malcher Emma We.
 — Heinz Elektr.
 Moos Otto kfm. Angest.
 Tögel Alfr. Heiz.
 Wrba Karl Verw.angest.
 13 *wie bei 11*
 Färber Wilh.e We.
 Jaschke Elfr. Schneid.geh.
 — Mor. Schneid.
 Kling Otto Schlosser
 Löffelmeier Alb. Krafft.
 Stöckl Karl Verw.ob.insp.
 Ulrich Anna Rentn.
 — Emma ldw. Arbeit.
 — Ferd. Bauarb.
 14 *wie bei 11*
 Bauer Emmi Verw.ob.insp.
 Gura Karl Verw.rat
 Kluger Gust. Verlang.
 — Wölg. Steuerhelf.
 Kneier Kurt Postob.insp. a. D.
 König Edith St.ber.geh.
 — Jos. Steuersekr.
 Weber Maria Ausged.
 Wißmeyer Joh. Postbetr.assist.
 15 *wie bei 11*
 Buczinski Theod. Bb.gepäckarb.
 Hack Elis. Sprechst.hilfe
 — Kath. We.
 Hahn Ala Rentn.
 Roßkopf Otto Postschaffner
 Scheerer Hch. Fräser
 Thiem Rud. Verw.ass.
 16 *wie bei 11*
 Kastner Cornel. Leist.insp.
 Kostalek Emma Einleg.
 — Ingr. Verm.ang.
 Kreck Emilie Verk.
 Rohrsetzer Erika Pfleg.helf.
 — Hedw. Rentn.
 — Karl Schloss.
 Schneider Gerh. Fin.ang.
 Thümer Max Postob.schaffn.
 Weiß Frdr. Verw.amtm.
 17 *wie bei 11*
 Gura Karl Verw.rat
 Haselmayer Jos. jun. St.sekr.
 Hefele Elis. Hausfr.
 — Gg. Schrein.
 Hörner Max Just.ob.machtmstr.
 Michel Jos. Angest.
 — Rol. Fin.ang.
 Saur Leop. Kfz.mech.
 Schwenk Karl Ob.st.sekr.
 — Karl Schrein.
 Wels Frdr. Stukkat.

Seb.-Franck-Straße

- 1 *Gemeinnützige Baugenossen-
 schaft eGmbH.

Kneucker Herb. Sold.
 Krüger Ewald Sold.
 Kufner Erich Sold.
 Vogginger Karl Verw.insp.
 Wachtel Horst Sold.

- 2 *wie bei 1*
 Jeßberger Karl Sold.
 König Kasp. Reg.ob.insp.
 Müller Klaus Sold.
 Sudenn Wilh. Sold.
 3 *wie bei 1*
 Brosda Karola Rentn.
 Entner Alise Hausfr.
 Gimmel Walt. Sold.
 Helbig Helm. Sold.
 Kolkhorst Loth. Sold.
 Schreiner Frz. X. Sold.
 Stark Erw. Sold.
 Zenk Gg. Sold.
 4 *Schneider Werner Bk.kfm.
 5 *wie bei 1*
 Gottschlich Wern. Sold.
 Holzerland Irmg. Küchenh.
 Mitschke Manfr. Sold.
 Tramowsky Arno Sold.
 Weiß Rud. Reg.ob.sekr.
 Wißkirchner Loth. Sold.
 6 *Franke Jos. Verw.ang.
 7 *wie bei 1*
 Baumann Ad. Sold.
 Kollsch Bernh. Beamt.
 Pätzold Otto Reg.insp.
 — Siegrid Kontor.
 Sedlmeier Ant. Sold.
 Seidel Gg. Sold.
 Weinmann Heinz Sold.
 — Rosalie Verk.
 8 *Gröger Jos. kfm. Ang.
 9 *wie bei 1*
 Eckl Herb. Sold.
 Lenz Wern. Sold.
 Ludwig Max Sold.
 Richter Erich Verw.ang.
 Stiegelmaier Theod. Sold.
 Wagenknecht Helm. Sold.
 Weichenhain Bertha Rentn.
 10 *Lang Sofie Baldingen 22
 Völkl Hannes Dipl.kfm.
 11 *wie bei 1*
 Bahner Günth. Sold.
 Grimm Manfr. Sold.
 Kreyenberg Heinz Sold.
 Kulzer Erw. Sold.
 Rogosch Helm. Verw.ang.
 Wagner Joach. Sold.
 12 *Grimm Ign. Schneid.mstr.
 Hofmann Julie We.
 14 *Fischer Ant. P.kfz.fahr.

Sonnenstraße

- 360 *Strasser Karl Drog.
 Hagl Anna Gesch.inh.
 Medizinal-Drogerie
 361 *Strasser Karl
 362 *Stadt Donauwörth
 Deuerling Genov. Rentn.
 Fischer Otto Rentn.
 Scherb Joh. Freibankbetr.
 Scherer Anna G. Hausfr.
 Städt. Freibank
 363 *Brauerei Schneider Rohrenfels
 Kleimaier Jos. Gastw.
 Zum Kaffeehaus Gastwirtschaft
 364 *Breckenmacher Berta Sonnen-
 straße 365
 Graf Leonh. Küch.chef
 — Elfr. Harb.
 Hortig Jos. Rentn.
 365 *Vogel Jos. Schuhm.mstr.



Wohn- und Schlafzimmer, Küchen,
 Polstermöbel, Matratzen, Teppiche
 eigene SCHREINEREI

Möbel Schwarz

Donauwörth
 Kapellstraße 9, Telefon 381



- Brechenmacher Berta Hs.bes.
— Gg. Facharb.
Vogel Wilh. Gärtin.
- 366 *Faber Julianna Ang.
- 368 *Ziegelmaier Karl Mal.mstr.
Fakler Paul Not.insp.
Kautzner Aug. Maler
Ziegelmaier J. Farben
- 369 *Schneller Karl Sonnenstr. 387
Ziegler Otto Gesch.inh.
- 370 *Bohlehn Hedwig
- 371 *Boos Irma Landsberg/L.
Baur Anna Hausfr.
— Hans W. Chemigr.
Bock Rosa Wäschemangel
Hitzler Jos.a Hausfr.
Meyer Ant. El.mont.
Zollfrank Siegr. ELschweiß.
- 372 *Hartmann Magn. Promenade 426
Braun Rob. Schloss.
Emslander Erich Pol.beamt.
Hafeneder Jos. Heiz.
- 373 *Bergmiller Alfr. Schneid.
Mayer Anna Hausfr.
— Anni angel. Arb.
- 374 *Vogt Karl Kfm.
Vogt Maria Lebensm.
- 375 *Burzler Martin mech. Werkst.
Burzler Hildeg. Kanzl.ang.
Fingerl Jak. Harb.
- 376 *Stark Elise Kapellstr. 4
Schiedermaier Rud. Maschin. i. R.
- 377 *Stark Jos. Glas.mstr.
Stark Aug. Glas.mstr.
— Maria Haustocht.
- 378 *Braun Mar. Ad.-Stifter-Str. 2
Patzina Helga Just.sekr.
- 379 *wie bei 378*
Dischl Ant. Ind.arb.
— Frzka. Harb.
— Rosw. Verk.
Fanderl Karl Spengl.
Killmayer L. Fotohdlg.
Sexl Anna Pens.
- 380 *Stadt Donauwörth
Riederer Al. sen. Stadtgärtin.
- 380^{1/2} *Rieder Maria Hausfr.
Kadletz Marg. Hausfr.
Patzina Rud. Schneid.
Rieder Ant. Pack.
- 380^{1/3} *Stadt Donauwörth
Dauser Jos. Finanzangest.
- 382 *Mayer Karol. Hausfr.
Mayer Wilh. Tapez.mstr.
— Karol. Vorhänge
- 383 *Proeller A. Riedlingen 90
Eiischer Jos. Hilfsarb.
Proctor Maria Näh.
- 384 *Heckl Wilh.e Reichststr. 10
Eger Erich Bäck.
— Gg. Rentn.
Schreier Anna We.
— Max Stud.
- 384^{1/2} *Guggenmos Jos. Werkzeug-
schm.mstr.
Guggenmos Ant.e Sekr.
— Karol. Hausgeh.
— Xav. Werkzeugmach.
- 385 *Flügel Berta
Beck W. Ölfeuerung
Mayer Fritz Ob.wachtmstr.
Naß Siegr. Pol.beamt.
Schramm Joh.s Mont.
Schüssler Wilh. Bauhilfsarb.
Wenninger Ant. Hilfsarb.
- 386 *Abbt Atto Berger Vorst. 276^{1/2}
Mayrshofer Aloisia Schneid.
— Amalie Kontor.
— Philom. Rentn.

- Resl Frzka. Gastw. i. R.
- 386^{1/2} *Schneller Karl Sonnenstr. 387
Kaiser Andr.
- 387 *Kaiser Andr. Sonnenstr. 386^{1/2}
u. Kaiser A. sen. Bäckerstr.
Burlfänger Ant. Kass.bote
Drexler Herm. Bäck.
Eckmann Otto Bäck.
Reinauer Ther. Köchin

Spindeltal

- 1 *Stadt Donauwörth
Evang. Volksschule
Kath. Knabenvolksschule
Kundinger Xav. Schulwart
- 303 **Dangelmayr Kresz. Bäcker-
str. 23
- 305 *Biersack Emma Rentn.
- 306 *Dangelmayr Kresz.
- 308 **Stadt Donauwörth
- 310^{1/3} **wie bei 1*
- 315 **Kloster St. Ursula
- 322 *Kloster St. Ursula
- 324 *Böld Otto Bäckerstr.
- 326 *Burkhardt Anna Lebensm.
— Annel. Kfm.tocht.
- 327 **wie bei 1*
- 329^{1/2} **wie bei 1*
- 330 **Schiele Anna Schmidgarten 37
- 331 *wie bei 1*
Nachtmann Frz. Rentn.
- 332 *wie bei 1*
Habetz Wilh. Dachdeck.
— Wilh. Polster.
- 333 *wie bei 331*
Bauer Math. Rentn.
Höfele Alex Sold.
- 337 *Abbt Otto Kronenbrauerei
Zum Weißen Hahn Gastwirtsch.
- 338 *Wieland Jos.e
- 339 *Stegmüller Maria
- 340 **Obele Erben
- 342b *Häusler Lidw.
- 359 *Mergel Leonh. Masch.setz.
Mergel Leonh. Spark.ang.
Schuster Rosa Hausfr.

Spital

- 51 *Stadt-Spitalstiftung Donau-
wörth
Bender Ernest. Hausfr.
Bürgerspital Donauwörth
Diermayer Kath. We.
Doll Andr. Idw. Arb.
Egner Lor. selbst. Wachm.
Färber Math. Beiköch.
Fritz Anna Hausfr.
Gilbert Walb. Rentn.
Götz Mich. P.sekr. a. D.
Griebel Vikt.a Hausfr.
Großwendt Joh.a Hausfr.
— Frdr. Rentn.
Güntner Gis. Rentn.
Hieber Kath. Hausfr.
Hitzler Maria Hausfr.
Hörbrand Anna Rentn.
Kaiser Jos.a Küchenhilfe
Keßler Jos.a We.
Kleinle Maxim. Bb.zugf.
Klement Anna We.
Mederle Alf. Priv.
Nödel Jos.a Hausfr.
Pickhard Jos.a Hausfr.
Puriczinski Joh.a Hausfr.
Rößner Otto Sicherheitsko. a. D.
Rogosch Gertr. Hausfr.
Rottmeier Paula Hausang.
Rotzer Xav. Bauer
Rudolph Seb. Buchb. i. R.

- Rudolph Emma Schneid.mstr.
Schultze Aug.e We.
Schweitzer Clement Rentn.
Sigmund Anna Hausfr.
Spieß Kresz. Rentn.
Wöckl Ottilie Hausfr.
Zeigler Berta Hausfr.
Zepf Walb. We.
Zinoni Aug.e Hausfr.
- 52 *wie bei 51*
Baumann Schw. Anastasia Frieda
Ordensschw.
Brümmer Karol. Rentn.
Cepelak Rob. Stadtarb.
Deckinger Walb. Spit.insasse
Diemand Maria We.
Doll Andr. Idw. Arb.
Ecker Schw. Valensia Veron.
Egger Rosa Rentn.
Flierl Maria Ordensschw.
Franke Rich. Rentn.
Haggenmüller Schw. Junip. Jos.a
Ordensschw.
Hofmann Maria Hausfr.
Immler Jos.a Spit.insassin
Krug Maria We.
Ladstetter Anna Pens.
Lemmermeyer Bab. We.
Luft Frieder. Postassist. a. D.
Mittel Anna Pens.
Oberhofer Frzka. Hausstütze
Popp Ed. Rentn.
Rau Martha Rentn.
Rehm Joh. Rentn.
Reißner Walb. Hausfr.
Reule Gottfr. Rentn.
Richter Genov. Hausang.
Rieblinger Magd. Pens.
Sailer Ottilie Verw.ang.
Schaffelhuber Kath. Rentn.
Schutzius Maria Pens.
Schwammberger Käthe We.
Schwertberger Ther. Hausfr.
Sigmund Anna Pens.
— Ant. Bb.arb. i. R.
Stegmüller Leonh. Schneider-
mstr. i. R.
Sternecker Ther. Hausfr.
Strasser Ottilie Rentn.
Zinsmeister Kath. Hausfr.

Spitalstraße

- 51/52 *Stadtgem. Spitalstiftung
Bürgerspital
- 53 *Taufher Frz. Bäckerei
Beckmann Wern. Schloss.
Fuchs Jos. Maur. i. R.
— Karl Buchhalt.
Taufher Al. Stanw.
— Frz. Kond.mstr.
— Frz. Kond.mstr.
Weber Frz. Hilfsarb.
- 54 *Knapp Joh. Sattlermstr.
— Hans Tapez.
- 125 *Schnitzer Anton
Grimm Hans Verm.ing.
Reichert Kurt M. Dr. med. Arzt
Stephan Manfr. Buchb.
- 125^{1/2} *Kahler Hans und Paula
Taufkirchen Münchner Str. 43
Fries Jos. Hausmstr.
Steyer Brig. Blum.bind.
- 126 *wie bei 125^{1/2}*
Hotel zur Krone
- Stadthof**
- 3^{1/2} *Glock Karl Borrom.
Schloss.mstr.
Glock Karl Schlosserei



- Glock Kurt Schloss.
4 *Rödl Gg. Schloss.mstr.
4a *Zeigler Joh. Buchbind.
Schwendner Xav. Bauvorarb.
Zeigler Jos.a Krank.pfleg.
4b *Rößle Joh. Stadthof 5
4c *Zeigler Joh. Schmidgarten 24
5 *Rößle Hans Gesch.inh.
Durner Bab. Hausst.
Hochstatter Anna Haushält.
Kunzmann Gottfr. Ob.reg.baurat
a. D.
— Lotte Apoth.
Rößle Joh. Sped.
Wenninger Ther. Hausang.

Südstraße

- 1 *Reißlöhner Vitus Bb.ob.zug-schaffn.
Schöppler Walt. Schrein.
1a *Schröttle Philom. Hausfr.
Schröttle Erich kfm. Ang.
Walter Willib. Fernm.hdw.
2 *Wagner Hugo Schachtmstr.
Wagner Adelh. Fris.
3 *Löffler Gg. Ang.
David Frieda Ind.arb.
— Frdr. Rentn.
4 *Kornmann Bab. Pens.
Kuttenreich Lor. Malergesch.
5 *Fritz Frz. H.arb.
Stenzenberger Lor. kfm. Angest.
6 *Motzer Barb. We.
Motzer Frz. Schrein.
7 *Scherer Frdr. H.arb. i. R.
Scherer Berta H.arb.
8 *Hausler Karl Ob.stellw.mstr.
Hausler Alb. Masch.schloss.
— Karl Masch.schloss.
9 *Hampel Rud. Tel.bauhdw.
10 *Meier Max Lag.arb.
Meier Walt. Elektr.
11 *Bubmann Appol. We.
Bubmann Ingr. Chemotech.
Lang Ant. Prokur.
12 *Schäfer Jak. Finanzang.
Schäfer Marg. Sekr.
13 *Holzwarth Max Automat.einst.
Holzwarth Ernst Bräu.
— Gis. Näh.
14 *Berger Mich. Anreiß.
15 *Schönle Christian H.arb.
Schönle Frdr. Hilfsarb.
— Karl Bb.rang.arb.
16 *Herb Rud. H.arb.
Herb Alfr. Elektr.
17 *Wetzstein Mich. Vorarb.
Gottschall Karl Schrein.
Wetzstein Manfr. Verw.sekr.
— Mich. Vorarb.
18 *Heller Erben
Rößler Mart. Werkmstr.
19 *Stöckl Christian Kraftfahr.
20 *Maiershofer Erben
Maiershofer Mart. Masch.schl.
22 *Riedelsheimer Ant. Buchbind.
Riedelsheimer Irma Angest.
— Wern. Sold.
24 *Kremer Kunib. Betr.leit.
Kremer Horst
— Ida Filzschuhe
26 *Rieger Fidel. H.arb.
Rieger Karl Zimmer.
— Rud. kfm. Ang.
28 *Pfeufer Adam kfm. Angest.
Pfeufer Elli Angest.
— Horst Schriftsetz.
30 *Rieder Lor. H.arb.
32 *Raab Alois Magazin.
Bauer Joh. Elektr.
Langer Amal. Rentn.
34 *Faul Xav. Lokheiz.
36 *Ettinger Ferd. Lagerhausarb.
Ettinger Gis. kfm. Lehrlg.
38 *Goldberg Jos.a Hausfr.

- Scholz Frdr. Bb.ob.schaffn.
40 *Fröhler Maria
Mayr Andr. Bürgermstr.
42 *Härpfer Anna Härpferstr. 470/2
44 *Danz Alois Kalkulat.
Danz Gerl. Verw.ang.
46 *Köhnlein Joh. Lager.
Köhnlein Ingeb. Anw.geh.
Langer Amalie Rentn.
Schmidkunz Heinz kfm. Ang.
48 *Brummer Jos. Bb.ob.amtsgeh.
Dziuk Leonh. Install.
Ficker Frdr. Bürom.mstr.
50 *Wagner Jos. Angest.
Harbich Klaus kfm. Ang.
Wagner Jos. kfm. Angest.
— Maria Hausfr.
52 *Zinsmeister Joh. Lag.arb.
Bönsch Emil Rentn.
54 *Mayer Frz. Schreiner mstr.
Edin Jos. Lohnbuchh.
Mayer Gern. Dekorart.
— Waltraud Stenotyp.
— Wern. H. Landsch.gärt.
56 *Erdle Alb. Bb.lok.betr.insp.
Zur Siedlerstätte Gastwirtsch.
58 *Pentz Jos. Masch.ing.
Bernhardt Anna Hausfr.
Frenzel Karl Lag.arb.
Pentz Jos. Masch.ing.
Trageiser Ger. Buchhdlr.
60 *Reiter Anna We.
Reiter Alfr. St.sekr.
Rupprecht Albr. Krim.ob.mstr.
i. R.
62 *Pickel Frdr. Vertr.
Löw Anna We.
64 *Stempel Helm. Metzger.
Dippner Josef Hilfsarb.
66 *Winkler Otto Strick.

Sudetenstraße

- 2 **Glogger Hch. Obermayrstr. 7
4 *Jacob Joach. Bauing.
5 **Thiem Rud. Schwemmerstr. 15
8 *Kaufersch Ferd. Dr.
12 *Stemmler Joh. Vers.kfm.

Umkehr

- 1 *Schnitzer Sof. Gesch.inh.
Bauer Hch. Dreh.
Kohlen-Schnitzer
Schnitzer Sofie kfm. Ang.
— Heidem. Büroang.
2 *Sebald Max Kapellstr. 19
Buwog Aug.e Rentn.
— Joh.a Angest.
Fischer Hermine Postsekr. a. D.
— Laura Postass. a. D.
Sanwald Adalb. Hilfsarb.
— Adalb. Rentn.
Schillinger Joh. Rentn.
Sekula Frz. Schrein.
3 *Stadt Donauwörth
Geisel Gg. Platzwart
Nietze Frieda Haushält.
Viez Vinz. Schriftsetz.
— Vinz. Tischlermstr. i. R.
4 *Gogl Norb. Hausmaur.
Hochmuth Frz. Kondit.
Mündner Gerh. Ing. i. R.
Schulz Hildeg. kfm. Ang.
5 *Rieder Mich. Pens.
Wiand Heinz Bb.ass.

Weidenweg

- 1 *Lech-Elekt.rwerke AG.
Rauter Rud. El.ing.
Lech-Elekt.rwerke AG Betriebs-
büro ☎ 536/537
1a *wie bei 1*
Lech-Elekt.rizitätswerke AG.
Schropp Frz. Bez.mont.
— Frz. Elektr.
— Waltr. Kontor.

- 2 *Kotter Matthias Landw.
Baumann Jos. Säg.
— Philom. Haushält.
3 *Kobold Kunig. Wallerstein 257
Joos Christa kfm. Angest.
— Irmg. kfm. Angest.
— Math. We.
Kurz Doroth. Servier.
Müller Irmg. Hausfr.
Nestmeier Joh. Gastw.
Seyfried Lydia
— Osk. Arb.
— Vikta Hausfr.
3a *Sachs Hans Bahnhofstr. 461
Kuchenbauer Manfr. Dr. AGR.
Miller Wilh. Ing.
Singer Gg. Lagerverw.
— Jörg. Sold.
— Ute Telefon.
— Wern. Verw.ang.
Wiedemann August Dr. Ob.-
veter.rat
— Klaus
3b *Sachs Joh. Prok.
Kieswerk Wenninger & Sachs
KG.
Sachs Brig.
4 *Funke Jul. Angest.
Fabian Paul Sattl.
Funke J. & Co. KG. Tab.war.-
großh.
— Helga Kontor.
Meier Otto Radiomech.
Schade Elis. Näh.
Zinke Anna Rentn.
4a *Funke Jul.
Ruß Harald Kfm.
5 *Stohwasser Ernst Steuerhelf.
Schulze Maria Hausang.
Stohwasser Erna Fin.angest.
— Ernst Steuerhelf.
6 *Herklotz Ernst Getränkevertr.
Herklotz Frieda Hausfr.
Hermann Aloisia Hebamme
7 *Haas Ther. Rentn.
Haas Eleon. Bedien.
8 *Strass Hildeg. Schneid.
Elster Alb. H.arb.
9 *Geschw. Nápfl.
Cserba Janos Schuhmach.
Dengler Hans jun. Tabakw.-
grßh.
Haas F. Fahrschule
Knoll Frz. Feinsattl.
Nápfl. Bab. Haushält.
— Christine Fuhruntern.
Pacht Jos. Vertr.
9a *wie bei 9*
Heckenlauer Gg. Dr. Zahnarzt
Klos Rud. Vulkan.
10 *wie bei 9*
Loth Lisb. Hausfr.
Maier Rol. Bäck.
Netter Ant. kfm. Lg.angest.
11 *wie bei 9*
Heckenlauer Gg. Dr. Zahnarzt
Horn Karl Hdlsvertr.
Horsch Siegf. Kfm.
Michna Hildeg. Sekret.
Poniwas Diet. Krontröll.
12 *Niklas Fritz Dr. Reg.vet.rat
Günzburg
12a *Gebr. Bestle
Bestle Ant. Beamte. a. D.
— Ant. Stadto. insp.
— Joh. Bb.ladeschaffn.
13 *Heckel Luise Hausfr.
Gnugesser M. Schreinerei
Gutsch Bruno Angest.
Heckel Luise Hausfr.
Heisig Otilie Haushält.
13a *Stadt Donauwörth
Kinzelmann Alb. Weber
— Gg. Rentn.
Ottopal Elfr. Werbed.

14 *Schenkenhofer Irmg. Gesch.inh.
Mayr Ther.
Schenkenhofer Joh. Buchdr.mstr.

Wilder Garten

- 1 *Buchschuster Maria Hausfr.
Buchschuster Magd.a Hausfr.
— Gis. Büroang.
- 2 *Maier Gg. Schuldir.
- 3 *Moder Rud. Landw.rat
Greineder Ros. Rentn.
Moder Gust. Rentn.
Schuller Ernst Vertr.
- 4 *Wörle Ludw. kfm. Ang.
- 5 *Stegmüller Gg. Masch.schloss.
Stegmüller Anna We.
- 6 *Dörner Paula Hausfr.
- 7 *Dietz Erh. Dr. Gesch.führ.
Dietz Petra kfm. Ang.
- 8 *Nagel Max Mal.mstr.
- 9 *Gram Andr. Werkmstr.
- 10 *Häckel Xav. Just.w.mstr.
- 11 *Winkler Paul H.arb.
Kiesewetter Hedw. Hausfr.
Titze Anna Rentn.
- 12 *Brefsgott Max Bb.h.sch.
- 13 *Probst Andr. Bb.betr.o.mstr.
Probst Andr. Stanw.
- 14 *Renner Xav. Polst.
Renner Frz. Tapez.
- 15 *Gnad Helm. Ob.steuerinsp.
Gnad Ant. Schneid.mstr.
— Günt. Mech.
- 16 *Studlar Frz. Hl.-Kreuz-Str.
- 18 *Burlefinger Eva Oelgasse 343
Burzler Eleon. kfm. Ang.
Oebel Barb. Hausfr.
Schneid Siegf. Angest.
- 19 *Brogl Ant. Bb.arb.
Schneider Arno Ing.
- 20 *Seifert Jos. kfm. Ang.
Hartlich Karl Maur.
- 21 *Mayer Amal. Bk.ang.
Golsch Alfr. Dr. Landw.rat
Mangold Rud. Stud.prof.
- 22 *Futschik Ferd. Lack.
Futschik Ferd. Mal.geh.
— Maria Näh.
— Ernest.e Masch.mstr.
- 24 *Winkler Rob. Bb.werkm. i. R.
Winkler Irmg. kfm. Ang.
— Kurt Bb.ass.anw.
- 26 *Lang Mich. Fris.
Rinderle Rich. Verw.ob.insp.
— Diet. Praktik.t.

Wünschgarten

- 1 *Köhnlein Walb. Pens.
Köhnlein Walt. Dr. Dipl.ing.
Reitz Andr. Stud.prof.
- 2 *Wünsch Jos. Spark.dir.
- 3 *Wildfeuer Anna Reichsstr. 15
Grimm Barb. Hausfr.
Gutberlet Horst Vertr.
- 4 *Wildfeuer Anny Verk.
- 5 *Keller Herm.e Ob.lehrer.
Keller Hel. Hausang.
Rieger Ernst Rekt.
- 6 *Riederle Joh. Korrekt. i. R.
Kiefhaber Rob. Verw.insp.
Riederle Joh.a Lehrer.anw.

Zehenthof

- 147 *Pädagog. Stiftung Cassianeum
Hauer Hch. H.arb.
Obermeier Engelb. H.arb.
— Rosa Hausfr.
Weiß Frz. Pförtn.
- 147 1/3 *wie bei 147*

Butzkies Alfr. Gärtin.
Röfle Ludw. Gart.baumstr.
— Ludw. jun. Gartenb.insp.
— Siegf. Gärt.

148 *Befelein Frz. Dipl.ing.
Befelein Frz. J.

Zirgesheimer Straße

- 4 *Stadt Donauwörth
Gebhardt Gg. Magaz.
- 5 *Graf Leonh. Viehhdr.
Götz Frdr. Idw. Arb.
Graf Alfr. Metzg.
— Leonh. Viehhdr.
Henkel Hch. Idw. Arb.
- 6 *Fa. Authenried Stuttgart
Bob Adalb. Ind.kfm.
— Maria Maskenverleih
Brigl Frz. M.schloss.
Bundesluftschutzverb.
Güntner Lor. Schloss.
Raske Bruno Lichtpaus.
Schulz Walter Spengl.mstr.
Spießhofer & Braun Miederwerk
Stamm Dietr. k. Ang.
— Frz. Zimmerm.
- 7 *Edeka Großhdl. eGmbH.
Finkel Siegf. Buchh.
Weiß Erich Ob.forstmstr. a. D.
— Hildeg. Ang.
— Ren. Sprechst.h.
Wolf Jos. k. Ang.
- 7a *wie bei 7*
- 8 *WMD Donauwörth
Raske Bruno Lichtpaus.
- 9 *Bundesamt f. Arbeitsverm. und
Arbeitsl.vers.
Arbeitsamt
Dauser Rob. Hausmstr.
Standortkommandantur
- 25 *Wermuth Kurt Kfm. u. Elise
Donau-Wäschef. GmbH.
Heine Berta Hausfr.
Stick.-Webw.-Ausrüst. GmbH.
Wermuth Kurt mech. Web.
- 27 *Brüning Wern. Kfm.
Barthelme Walt. Korresp.
Brüning Elke Chemotechn.
— W. OHG. Bauw.großh.
- 29 *Jülich Hch. Omnibusbetr.
- 30 *Wohnbau-Selbsthilfswerk
Mich.-Imhof-Str. 14
Götz Alfr. Pol.beamt.
— Dietr. Stud.assessor
Haller Lina Rentn.
Hochmuth Frz. J. Rentn.
Rossade Emma We.
Thiel Herb. Hdlsvertr.
Vogl Mich. Just.ob.insp.
- 31 *Lebedew Eug. Gesch.inh.
Kunowski Ingr. Krk.schw.
— Maria Pens.
— Paul Ing.
— Siegf. Konstrukt.
Lebedew Eug. Vulkan.werkst.
— Elv. k. Ang.
Mayershofer Mart. Metzg.
- 32 *wie bei 30*
Hannak Gudr. Buchhdr.
— Hildeg. Heimarb.
— Ute Buchhdr.
Kühnel Herb. Chemigr.
Rudolf Eva Stenotyp.
— Frzka. We.
Stecker Ida Hausfr.
Strangfeld Alf. Werkmstr. i. R.
Wegat Karl Rentn.
- 33 **Aust Rud. Industriestr. 10
- 34 *wie bei 30*

- Arndt Erw. Pol.beamt.
Granzner Helm. Fernm.handw.
Gutmann Karl Beamnt. d. Lp.
Koelling Maria Hausfr.
Kühnel Karl Bauarb.
— Konr. Elektr.
Meissner Ursula Angest.
Schindler Emil Rentn.
- 36 *wie bei 30*
Fritsching Engelb. Forstw.
Kellner Annem. Verw.ang.
— Wern. Flugz.bauer
Schäfer Günt. Schloss.
Schöniger Ant. Postsch.
Völkl Joh. Krk.pfleg.
- 37 *Mayr Joh. Mal.mstr. Bäcker-
str. 11a
Eder Ant. Mal.
- 38 *wie bei 30*
Großmann Karl Werkmstr.
Grund Rob. Schrein.
Ibel Willib. Arb.
Martin Adam
— Ant. Schloss.
Prell Frdr. Kontroll.
Schaman Frzka. Hausfr.
Scharla Adolf Schloss.
- 40 *wie bei 30*
Andreas Mich. Dreher
Brüning Wern. Kfm.
Fabian Martha Büroang.
Hurler Joh. Verw.insp.
Klug Josef techn. Zeichner
Pflister Sigmund Bez.baurat a. D.
Radl Konr. Tischl.
Töpfner Frdr. Bautechn.
Troost Dorothea Ang.
- 42 *wie bei 30*
Hipper Emil Pol.mstr.
Röfle Gg. Pol.ob.mstr.
— Gerh. Sold.
Schechinger Jos. Pol.mstr.
— Manfr. kfm. Ang.
Schilpp Willy Pol.beamt.
Schmid Max Pol.mstr.
Stüllein Alfr. Pol.beamt.
— Klaus kfm. Ang.
- 44 *wie bei 30*
Bader Joh. Pol.beamt.
— Helga Kontor.
— Waltr.
Brigl Gg. Pol.mstr.
Gebhardt Frdr. Landw.rat
Hözl Max Reg.baurat
Rüll Hans Just.amtm.
— Herb. Sold.
Stahl Frz. L.pol.hpt.w.
- 46 *wie bei 30*
Alb Ad. Galv.w.mstr.
Berninghaus Herb. Dreh.
Franke Hans Ing.
Hubl Herb. Mal.
Kaiser Karl Dreh.
Leitmeier Hans Masch.schloss.
Müller Fred t. Ang.
Sigl Maria Angest.
Wiedemann Frdr. t. Zeichn.
- 48 *wie bei 30*
Elsner Helm. Werkm.
— Manfr. Masch.schloss.
Frenzel Rud. Schrein.
Fritz Günt. Masch.schloss.
Herzog Walt. Angest.
Knie Joh. t. Ang.
— Ren. Dekorant.
Lecher Otto Install.
Strangfeld Günth. Spengl.
Trosiener Charl. Angest.
Zeche Maria We.



und eigene
Limonadenherstellung

L. HIPPMANN

Donauwörth
Promenade 433
Telefon 486

- Zeche Rein. t. Zeichn.
50 *wie bei 30*
Hammel Ad. Ing.
Hauber Otto Ing.
— Karin Arzthelf.
Schiller Emilie Hausfr.
— Liesel. kfm. Ang.
Schober Jos. F. Schloss.
- 52 *wie bei 30*
Gauß Frdr. Magaz.
Gottschling Ernst Rentn.
— Edith Angest.
Meier Jos. Flgz.bauer
Radajewski Walt. Schloss.
Siegel Willy Bauing.
— Marg. kfm. Ang.
Schlegel Rud. Lg.arb.
Schröder Alex. Ing.
— Jürg. Gärt.
Voos Karl H. Uhrm.mstr.
Weißköppl Hel. Rentn.
Winkelmann Frieda Rentn.
- 54 *wie bei 30*
Baginski Joh. Rentn.
Buhl Walt. Masch.schloss.
Hamm Ant.e Hausfr.
— Erich Ing.
Handrick Gottfr. Kassier.
Helbig Art. Flgz.bau.
Olbrich Erw. Lehr.
— Siegf. kfm. Lehrlg.
Sedelmeier Ant. Techn.
Strziga Elis. Hausfr.
Ullmann Mon. Hausfr.
- 56 *wie bei 30*
Baumgart Gertr. We.
Brunne Walt. t. Ang.
Deuster Kar t. Ang.
Domscheit Liesb. We.
Häfner Heidel. kfm. Ang.
Hartmann Walt. H.arb.
— Anna Ch. Angest.
Hermann Walt. Kfm.
Langner Selma Verk.
Lindt Aug. Bb.beamt. i. R.
— Wern. Bb.bedienst.
Spindler Elfr. Verw.ang.
Schmidt Hans Flgz.bau.
- 444 *Stadt Donauwörth
Turnhalle
- 444a *wie bei 444* (Hallen)
444b *wie bei 444* (Hallen)
444c *wie bei 444* (Hallen)
444^{1/2} *Kornmann Frdr. Viehhdr.
*Abbt Otto Berger Vorst. 276^{1/2}
Heinze Fritz Schreiner
— Frieda
Schneppf Wilh. Masch.schloss.
Zum Engelkeller Gastwirtsch.
- 444^{1/4} *Kornmann Frdr. Viehhdr.
Kornmann Brunh. Lehr.
— Frdr.
— Konr. Landw.
- 444^{1/5} *Wenninger Elis. Landw.
Wenninger Otto Landw.
- 444^{1/6} *Sebald Wilh. Landw.
Kleinert Hedw. Rentn.
Stephan Hel. Hausfr.
Kiosk Spielberger Rud.
Osman Feisula Maur.
Ost B. u. Spielberger R. Lebensm.
Schabert Karl H.arb.
Schlagbaum Alois Lebensm.
Sebald Marg. Hausfr.
- 444^{1/7} *Ob.finanzdirektion München
Bacherl Frz. Buchh.
Befelein Frz. Dipl.ing. Fachlehr.
Bischof Marg. Stenotyp.
Dana Jos. Lg.ltr.
- Drescher Emma Pens.
Gerhauser Bernh. Masch.schloss.
— Maria Pens.
Grimm Ignaz Schneid.mstr.
Heinz Hel. Hausfr.
— Siegl. Insp.anw.
Korth Hanns Gg. Ing.
Kratzel Maria Rentn.
Kurz Wilh. kfm. Ang.
— Heinz H. Angest.
— Rolf Flgz.bau.
Pilarz Jos. Arb.
Schlor Konr. We.
— Rud. Lehrer a. D.
— Walt. Stud.
Scholz Karl Ing.
— Marlen S. Kontor.
— Silvia Kontor.
Tilke-Steffan Ant. Schrein.
Tschernich Hedw. Hausfr.
Ulbrich Ernst Werkmstr. i. R.
Wagenknecht Anna Angest.
Wagner Anna Textilarb.
Zodl Maria Pens.
- 444^{1/8} *wie bei 444^{1/7}*
Freymann Bruno kfm. Ang.
— Dorith Werk.stud.
Hofmann Horst Schloss.
Kansy Rich. Ind.kfm.
Kay Karl Kfm. i. R.
Kunze Martha Hausfr.
Liebennickl Charl. Angest.
— Kurt Werkmstr.
Ratsch Gotth. Ing.
Wagner Willi kfm. Ang.
- 444^{1/9} *wie bei 444^{1/7}*
Dinter Hubert. Schloss.
Ermak Adolf Werkmstr.
— Günt. Dreh.
— Herb. Lehrl.
Hörmann Xav. Arb.
Kaufmann Kasp. Magaz.
Kay Karl H. kfm. Ang.
Steiner Wenzel Härter
- 445 *Kurz Rosal. Angest.
Hörber Gg. Lager.
Schmid Rosalia We.
- 445^{1/3} *Kotter Jos. Ob.flußmstr. i. R.
Drulak Stef. Met.schleif.
Kotter Berta Haustocht.
Wagner Kurt Bauing.
- Zirgesheimer Straße — Lager**
- Adrian Walt. H.arb.
Bechtel Karol. Rentn.
Christof Berta Rentn.
— Margit Arb.
Csengeri Stef. Kfm.
Dubowy Anna Zeit.träg.
Egner Lor. Filmoperat.
Eichner Jos. Maur.
Fenster Matthias Rentn.
Fent Theo Kfm.
Frank Frz. Masch.schloss.
— Maria Rentn.
Friedl Joh. Schloss.
— Maria Hausfr.
— Maria Schneiderin
Gamenick Erh. Kesselw.
— Ernst Arb.
Gerber Ruth Fris.
Gloger Karl H.arb.
Goldmann Jos. Lagerarb.
Gröger Jos. H.arb.
Hausladen Frz. Xav. Sold.
Havlin Rup. H.arb.
Helbig Jos.a Hausfr.
Hettich Jos. Masch.schloss.
- Heyn Wolfg. Heiz.mont.
Hippele Jos. Maur.
Kachler Elis. Hausfr.
— Erna Bedien.
— Jos. Glasarb.
Kaim Karl Arb.
Kania Walt. Kfm.
Köhler Alb. Arb.
Korselt Ernst Mech.
Krah Frzka. Zimmermädch.
— Irmg. Hausangest.
— Joh. Bb.arb.
— Joh. Arb.
— Jos. Arb.
Krommer Maria Hausfr.
— Mar. H.arb.
Kuhn Rud. Buchh.
Linert Adolf Schmied
Matzner Ignaz H.arb.
Merkstallinger Mina Hausfr.
Metzger Eckh. Sold.
Müller Sever. Rentn.
Osenberg Erich Masch.schloss.
Philipp Paula Hausfr.
Polzer Adolf Arb.
— Adolf Eisengieß.
— Alfr. H.arb.
— Wilfr. H.arb.
Pröhm Jak. Zimmerm.
Proksch Paula Schnitw.
Rasch Otto H.arb.
Rieg Anton Dreh.
Roger Frdr. H.arb.
— Horst Dreh.
Ruhl Alex. Schloss.
Scheller Ant. H.arb.
Schichl Erw. Mal.
Schleret Wilh. k. Ang.
Schmiedek Heinz Install.
— Willy Schloss.
Schubert Adolf Tischl.
— Hch. Dreh.
— Hch. Steinmetz
Siegel Walt. H.arb.
Stahl Otto Arb.
Stimpfle Ad. Flugz.b.
— Erw. Krafft.
Stockinger Herm. Schriftsetz.
— Jos. H.arb.
Thutewohl Günth. H.arb.
— Rud. Händl.
Tomaschko Hch. Schmied
— Hel. Näh.
Watzko Anna Hausfr.
Weber Hannel. Bed.
— Hch. H.arb.
Wittke Maria Hausfr.
— Maria Näh.
Wüllner Eva Näh.
Ziegler Agn. Rentn.
— Ant. Krafft.
- Zum Thäle**
- 1 *Rompel Henr.e Kleinsorheim 62
Schöner Wilh. Bürgermstr. i. R.
- 2 *Sebald Paul Finanzang. i. R.
Aue Ant. Fräs.
— Gottfr. Mal.
- 3 *Schrötle Jos. Just.hpt.w.mstr.
Schrötle Erika Buchh.
- 4 *Deffner Wilh. Gastw. i. R.
Egger Jos. Stadtbaumstr.
- 5 *Müller Lor. Berger Vorstadt 284
Senger Simon Betr.leit. a. D.
Wolf Walt. Stud.rat
- 6 *Walter Herm. Verw.insp.
Kaukel Ala Stud.rät.
Walter Eug. Bk.ang.
- 8 *Meier Alois Schlosser

Kourad Anwald

Stahlstich-Prägedrucke

Augsburg - Kaiserplatz 10 - Telefon 5072 (2 5072)

der plastisch wirkungsvolle, formschöne
Druck, für alle Briefbogen und Druck-
schriften, die zur Repräsentation verpflichten



Fischbach Anna Hausfr.
Meier Fanny Molk.prod.
9 *Lindner Hch. Bb.triebw.führ.
Lindner Hch. Bb.kraftf.

10 *Schimmer Ant. Maurer
Schimmer Gerh.
11 *Bail Gg. H.arb.
Bail Alb.e Bedien.

12 *Mayr Xav. Schrein.
Bieg Alois Kontroll.
13 *Schabel Alois Zimmerm.
Schabel Erika H.arb.

Druisheim

Druisheim ist mit seinem Schicksal eng verknüpft mit der Geschichte von Mertingen. Im Jahre 1552 kam es an die Fugger. Während des Dreißigjährigen Krieges wurde das ganze Dorf zerstört. Im Jahre 1652 verkaufte es Marquard Fugger an das Benediktinerinnenkloster Holzen. Dieses Kloster blieb in Besitz des Ortes bis zur Säkularisation 1803. Als Ortsherren folgten nun die Fürsten von Hohenzollern-Sigmaringen, 1813 die Grafen von Fischler-Treu-berg.

Der Klosterherrschaft verdankt die Gemeinde ihre schöne St. Veits-Pfarrkirche und die Kapelle zur schmerzhaften Mutter Gottes. Beide sind barock und zeigen in ihrer Ausstattung den leicht beschwingten Geist des Rokoko. Die Pfarrkirche wurde Ende des letzten Weltkrieges durch Granatbeschuß beschädigt.

1. Bürgermeister: Käser Xav. Druisheim Nr. 46
2. Bürgermeister: Bayr Ant. Druisheim Nr. 43
Sitz der Gemeindeverwaltung: Druisheim Schule Nr. 42
☎ Mertingen 207
Einwohnerzahl der Gemeinde am 10. 3. 1963: 389
Kirchliche Stellen: Kath. Kirchenverwaltung Druisheim
Pfarrer: Kotter Jos. Nr. 59
Schule: Druisheim Nr. 62 Schulleit.: Angerer Lor.
Postdienststelle: Poststelle Druisheim Nr. 21 ☎ Mer-
tingen 225
Zuständiges Postamt: Donauwörth
Zuständiges Fernsprechamt: Mertingen

Öffentliche Fernsprechstelle: Druisheim Nr. 21 ☎ Mer-
tingen 225
Nächste Eisenbahnstation: Mertingen oder Nordendorf
Kraftpost- bzw. Omnibushaltestelle: —
Zuständiges Amtsgericht: Donauwörth Berger Vor-
stadt 275 ☎ 641
Zuständiges Arbeitsamt: Donauwörth Zirgesheimer Str.
☎ 471
Zuständiges Forstamt: Welden
Landpolizeiinspektion mit Landpolizeistation: Donau-
wörth Rathausgasse 414 ☎ 2444
Unfallmeldestelle: Donauwörth ☎ 2444
Krankentransport (BRK): Donauwörth ☎ 650

Altmann Ed. Rentn. Nr. 2 1/2
Aninger Engelb. H.arb. Nr. 15 1/2
Augustin Ant. Landw. Nr. 16
— Ant. Landw. Nr. 48
— Leonh. Landw. Nr. 10
Bartl Gg. Schweiß. Nr. 76
— Joh. Lackier. Nr. 33
Bayr Ant. Landw. Nr. 43
Bertele Ant. Müller Nr. 42
Böck Seb. Landw. Nr. 40 1/2
Bögl Jos.a We. Nr. 7
— Kasp. kfm. Ang. Nr. 30a
Bschor Alois Landw. Nr. 6
— Jak. Landw. Nr. 4
Buchschuster Frz. Landw. Nr. 12
Burgetsmeier Rosa Haushält. Nr. 59
Dietrich Ant. H.arb. Nr. 70
Dreher Leonh. Schrein.mstr. Nr. 30a
Ebert Ludw. ldw. Arb. Nr. 2
— Wilh. Hilfsarb. Nr. 36
Finkel Jos. Bauer Nr. 15
— Jos. jun. Landw. Nr. 15
Foag Emma H.arb. Nr. 35
Franke Hch. H.arb. Nr. 66
Gastwirtschaften
— Zum Jägerstüble Nr. 45
— Zum Schwarzen Adler Nr. 20
Gaugenrieder Ant. Schreiner Nr. 19
— Gg. Landw. Nr. 56
— Kasp. Landw. Nr. 19
Gnahm Ther. Rentn. Nr. 65
Grund Fritz H.arb. Nr. 40 1/2
Hanke Rich. Steinmetz. Nr. 35
— Rich. Steinmetz Nr. 35
Hermann Frz. Schuhm. Nr. 39b
Hien Ernst Rentn. Nr. 39a
Hindermayr Hub. Metzger Nr. 31
— Jos. Landw. Nr. 31
Hinner Hch. Hdlsvertr. Nr. 68
Hitzler Mina Landw. Nr. 55
Hosp Joh. Landw. Nr. 36
— Theod. Landw. Nr. 36
Ilk Joh. Masch.führ. Nr. 25
Jordan Walt. Ing. Nr. 78
Käser Joh. Landw. Nr. 39b
— Jos. Mech. Nr. 75
— Rup. Landw. Nr. 2

Käser Ther. Landw. Nr. 2
— Xav. Gesch.führ. u. Bgmstr. Nr. 46
Kaiser Jos. Landw. Nr. 57
Kalb Magd. Rentn. Nr. 37
Kampfinger Jos. Landw. Nr. 37
Klein Maria Flaschenb. Nr. 8
— Alfr. H.arb. Nr. 8
Kosian Walt. Maschin. Nr. 49
Kotter Jos. Pfarrer Nr. 59
Kraus Hch. Rentn. Nr. 50
— Leonh. Landw. Nr. 21
Krell Mich. Landw. Nr. 14
Kuhn Mich. Rentn. Nr. 35
— Otto Landw. Nr. 35
Lackner Herold Spengl. Nr. 67
Langer Henr. Rentn. Nr. 22
Leser Ant. Spenglmstr. Nr. 51
— Joh. Werkmstr. Nr. 53 1/2
Lindemayr Jos. sen. Bauer Nr. 3
— Jos. jun. Bauer Nr. 3
Mayr Andr. H.arb. Nr. 15 1/2
— Ant. Landw. Nr. 54
— Mart. Landw. Nr. 38
— Vitus Landw. Nr. 9
— Wilh. Zimmerm. Nr. 28
Meier Jak. Landw. Nr. 44
— Philom. Schneid. Nr. 44
Meitinger Mich. Bauer Nr. 32
Menacher Helm. H.arb. Nr. 50
Michel Ulr. H.arb. Nr. 40
Müller Anna Rentn. Nr. 41
— Joh. Schweiß. Nr. 41
Neumaier Frz. Rentn. Nr. 1
— Frz. Schweiß. Nr. 1 1/2
— Frzka, Schneider. Nr. 1 1/2
Nuscheier Philom. H.arb. Nr. 8
Pipp Stef. Landarb. Nr. 5 1/2
Raab Veron. Landw. Nr. 25
Radmiller Alois Landw. Nr. 15 1/4
— Aug. Rentn. Nr. 2
Raiffeisenkasse Druisheim eGmbH.
Nr. 46 ☎ Mertingen 252
Reißner Gg. Landw. Nr. 58
— Kresz. Kult.arb. Nr. 24
— Paul Zimmerm. Nr. 74

Riß Jos. Landw. Nr. 53
Sailer Alf. Fuhruntern. Nr. 15 1/2 ab
— Paul Landw. Nr. 15 1/2 ab
— Xav. H.arb. Nr. 71
Sander Vikt. Landw. Nr. 27
Scherle Adelb. Schloss. Nr. 2 1/2
— Jos. Bäckerstr. Nr. 5
— Philom. Rentn. Nr. 5
Schick Adelinde We. Nr. 61
Schlicht Harry Mech. Nr. 3 1/2
Schlichting Alban Schloss. Nr. 64
— Jos.a Rentn. Nr. 64
Schmid Karl H.arb. Nr. 61
Schnepf Ant. H.arb. Nr. 67
— Wilh. Landw. Nr. 13
Schuster Berta H.arb. Nr. 30 1/2
— Jos. Landw. Nr. 23
— Maria ldw. Arb. Nr. 21 1/2
— Urban Landw. Nr. 23
— Urban Landw. Nr. 29
— Vitus H.arb. Nr. 53 1/2
Steppich Leonh. Landw. Nr. 26
Stettberger Ernst Schloss. Nr. 77
— Frz. Bahnarb. Nr. 15 1/2
— Joh. Kraftf. Nr. 52
— Joh. Landw. Nr. 52
— Jos. Gast- u. Landw. Nr. 20
Strobl Andr. H.arb. Nr. 63
— Matthäus Landw. Nr. 49
— Sof. Rentn. Nr. 63
Ströher Adolf H.arb. Nr. 39a
Thomas Aug. H.arb. Nr. 36
Trauner Otilie Landw. Nr. 47
Veh Mich. Landw. Nr. 26
Vogt Helm. Schmied Nr. 69
Wiedenmann Ulr. Müllerstr. Nr. 42
Wieser Mich. Landw. Nr. 55
Wolf Alb. Schloss. Nr. 11
— Emma Gastw. Nr. 45
— Hel. Stenotyp. Nr. 1 1/2
— Herm. Schmiedemstr. Nr. 30b
— Jak. Gastw. Nr. 45
Wortmann Emma Lebensm. Nr. 18
— Gust. Mal.mstr. Nr. 18
Wunderle Frz. Angest. Nr. 21
— Marianne Posthalt. Nr. 21
Zerle Jos.a Landw. Nr. 17

NASSL

Donauwörth's
größtes Textil- und Bekleidungshaus

NASSL



Ebermergen

Ebermergen ist ein großes Dorf an der Eisenbahnlinie Donauwörth—Nördlingen hart am Ufer der Wörnitz, in die der das Dorf quer durchfließende Reisbach mündet. Als Reichsgut gehörten Grundstücke und Höfe zum Amtslehen des Reichsamannes in Donauwörth. Dieser schenkte Grund und Boden den Eremiten Sankt Benedikts de Fano zu Gasbrunn, an der Straße nach Harburg auf waldiger Höhe an jener Quelle gelegen, die heute noch Geißert-Brunnen genannt wird. Die Ansiedlung entstand ohne Wissen und Genehmigung des zuständigen Augsburger Bischofs. Ende des 13. Jahrhunderts wurde die Siedlung der freien Klostersgemeinde auf Geheiß des Bischofs gewaltsam zerstört. Das Erbe der Stiftung des Donauwörther Reichsamannes trat das Kloster Kaisheim an, das es verstand, allerorts zu Grundbesitz zu kommen.

Den größten Teil des Ebermergener Grundbesitzes erwarben im Laufe der Zeit das Haus Oettingen und die Deutschordenskommende Donauwörth.

Nordöstlich von Ebermergen, jenseits der Wörnitz, stand im Mittelalter eine Burg auf einem schroffen Bergkegel. Unter oettingischer Oberhoheit stehend, blieb Ebermergen auch nach der ersten Reformationswelle evangelisch. Die dem heiligen Georg geweihte Pfarrkirche des Mittelalters im Südosten des Dorfes wurde abgelöst von der jetzigen Pfarrkirche, die St. Peter und Paul geweiht war; diese steht mitten im Dorf. Heute ist Ebermergen Sitz eines evang.-luth. Dekanates.

1. Bürgermeister: Rau Karl Heckstr. 40 ☎ Harburg 275

2. Bürgermeister: Eberhart Frdr. Reisbach 170

Sitz der Gemeindeverwaltung: Heckstr. 40 ☎ Harburg 275

Einwohnerzahl der Gemeinde am 10. 3. 1963: 935

Kirchliche Stelle: Evang.-luth. Pfarramt und Dekanat Ebermergen Dekan: Hertrich Gg. Pfarrgasse 142 ☎ Harburg 223

Kath. Pfarramt Wörnitzstein

Schulen: Volksschule Ebermergen Schulleit.: Lehndorfer Hch. Reisbach 204

Postdienststelle: Poststelle Langgasse 30 ☎ Harburg 240

Zuständiges Postamt: Donauwörth

Zuständiges Fernsprechamt: Harburg

Öffentliche Fernsprechstelle: Langgasse Nr. 30 ☎ Harburg 240

Haltepunkt: Ebermergen

Kraftpost- bzw. Omnibushaltestelle: —

Zuständiges Amtsgericht: Donauwörth Berger Vorstadt 275 ☎ 641

Zuständiges Arbeitsamt: Donauwörth Zirgesheimer Str. ☎ 471

Zuständiges Forstamt: Revierförsterei Wörnitzstein ☎ Donauwörth 345

Landpolizeiinspektion mit Landpolizeistation: Donauwörth Rathausgasse 414 ☎ 2444

Unfallmeldestelle: Donauwörth ☎ 2444

Krankentransport (BRK): Donauwörth ☎ 650

Beck Kath. Nr. 46
 — Kath. We. Nr. 48
 — Magd. Landw. Nr. 46
 — Magd. Molkereigeh. Nr. 66b
 Bergmann Pet. Kraftf. Nr. 89
 Beyer Alois Streckenwärt Nr. 147
 Böllmann Joh. Landw. Nr. 73
 — Karl Arb. Nr. 194
 Buser Fritz Metzgmstr. Nr. 130
 — Karl Landw. Nr. 87
 Dambaur Gg. Landw. Nr. 9
 Demuth Adolf Schuhm. Nr. 183
 Döwich Hel. Nr. 56
 Dubek Hedw. Rentn. Nr. 140
 Dürrwanger Frdr. Müllmstr. Nr. 117
 Eberhardt Joh. Landw. Nr. 106
 Eberhart Frdr. Schloss. Nr. 170
 — Jos. Arb. Nr. 109
 Fälschle Frdr. Landw. Nr. 54
 Falch Joh. Austrägl. Nr. 31
 — Karl Landw. Nr. 31
 — Karl Landw. Nr. 41
 Fandrych Konr. Harb. Nr. 140
 Farys Helm. Arb. Nr. 209
 — Joh. Arb. Nr. 140
 Faul Joh. Gastw. u. Bauer Nr. 17
 Federsel Frz. Postschaffn. Nr. 140
 Fingerle Karol. We. Nr. 23
 Fischer Ernest. Rentn. Nr. 169
 — Frdr. Landw. Nr. 69
 — Frdr. Schuhm. Nr. 158
 — Hch. Harb. Nr. 180
 — Hch. Schloss. Nr. 211
 — Helm. Schloss. Nr. 135
 — Magd. Austrägl. Nr. 76
 — Maria We. Nr. 66
 Friese Emil Kfm. Innenbergstr. 144a
 — Rosa Munition Innenbergstr. 144a
 Frisch Joh. Austrägl. Nr. 90
 — Kath. Austrägl. Nr. 85
 — Wilh. Bb.angest. Nr. 85
 Gastwirtschaften
 — Zum Grünen Baum Nr. 118
 — Zum Weißen Roß Nr. 21

Gastwirtschaft Zur Brücke Nr. 17
 Geier Wilh.a Nr. 123
 Geiß Johs. Landw. Nr. 82
 — Maria Näh. Nr. 82
 — Paula We. Nr. 144
 — Sof. We. Nr. 75
 Gentner Ant. Arb. Nr. 190
 Göttler Hans Bb.assist. Nr. 191
 — Hch. Schrein. Nr. 100
 — Joh.a Austrägl. Nr. 68
 — Karl Landw. Nr. 28
 — Karl Landw. Nr. 68
 — Kath. Rentn. Nr. 100
 — Magd. Nr. 100
 Gröninger Karl Landw. Nr. 24
 Gruber Frdr. Bahnarb. Nr. 154
 — Hans Bauer Nr. 43
 — Helm. Lag.arb. Nr. 154
 — Joh.s Austrägl. Nr. 106
 — **Wilhelmine Gruber & Sohn**
 Schlosserei Reparaturwerkst.
 Ortsstr. 153
 — Wilh.e We. Nr. 43
 — Wilh.a We. Nr. 153
 Hackeschmidt Sus. Kunststoffw. Nr. 88
 Hagner Frdr. Landw. Nr. 110
 — Wern. Maur. Nr. 93
 Haidinger Rud. Arb. Nr. 194
 Hampel Herm. Landw. Nr. 90
 Heiß Karl Metzg. Nr. 158
 Hertle Andr. Austrägl. Nr. 88b
 — **Andreas Hertle** Bau- und Möbelschreinerei Fischergasse 14
 — Frdr. Landw. Nr. 27
 — Joh. Landw. Nr. 52
 — Joh. Schmiedemstr. Nr. 27
 Hertlen Erich Landw. Nr. 125
 Hertrich Gg. Dekan Nr. 142
 Hetzer Frdr. Landw. Nr. 109
 Hingst Willi Lehr. a. D. Nr. 40
 Hirle Joh. Lebensm. Nr. 138
 Hörbinger Herm.e Rentn. Nr. 202
 — Luise Rentn. Nr. 202
 — Maria Nr. 202

Hubel Frdr. Brauer Nr. 155
 — Kath. We. Nr. 70
 Hüttner Rud. Harb. Nr. 199
 Jäckle Frieda Rentn. Nr. 208
 Jentner Magd. Rentn. Nr. 124b
 Jungbauer Joh. Arb. Nr. 196
 Kaiser Paul Kunststoffw. Nr. 88
 Kalteis Wilh.e Heimarb. Nr. 168
 Kechele Aug. Schloss. Nr. 184
 — Frdr. u. Sohn Baugesch. Pfarrgasse 152 ☎ Harburg 239
 — Frdr. Maur.mstr. Nr. 152
 — Gg. Landw. Nr. 55
 — Maria Nr. 160
 — Wilh. Maur. Nr. 165
 Keßler Joh. Landw. Nr. 3
 Kilian Frdr. Arb. Nr. 194
 — Sof. We. Nr. 104
 — Wilh. Arb. Nr. 55b
 Köberlein Sof. Rentn. Nr. 89
 Kölbl Frz. Rentn. Nr. 64
 König Berta Schneider. Nr. 112b
 — Konr. Maur. Nr. 202
 — Kurt Maur. Nr. 182
 Körner Frz. Elektrik. Nr. 140
 — Jos. Rentn. Nr. 140
 — Jos. Schuhm. Nr. 182
 Kopp Joh. Landw. Nr. 71
 — Karl Landw. Nr. 50
 — Magd. Landw. Nr. 44
 Kornmann Gg. Schrein. Nr. 102
 Kowacs Gg. Arb. Nr. 39
 — Jos. Landw. Nr. 13
 Krauß Gg. Bahnarb. u. Ldw. Nr. 139
 — Gg. Landw. Nr. 2
 — Gottfr. Landw. Nr. 112
 Läßle Kath. We. Nr. 65
 Landsperger Anna Rentn. Nr. 151
 — Christ.e Rentn. Nr. 151
 Lanzer Karl Landw. Nr. 32
 Leher Emil Pens. Nr. 140
 Lehndorfer Hch. Hpt.lehr. Nr. 204
 Leser Agathe Rentn. Nr. 176
 Linder Karl Landw. Nr. 72

Donauwörther Adreßbuch

im geschäftlichen
und öffentl. Leben

unentbehrlich!

Löw Karl Wagnerei u. Landw. Nr. 35
— Karl jun. Wagn.mstr. Nr. 35b
— Kath. We. Nr. 99
— Maria We. Nr. 53
Loi Joh. Landw. Nr. 30
Lorenz Alfr. Metzger u. Landw. Nr. 49
Lutz Maria Rentn. Nr. 187
Macho Joh. Rentn. Nr. 185
Mayer Maria We. Nr. 144a
Meidert Andr. Austrägl. Nr. 169
Meier Frdr. Landw. Nr. 83
Meixner Aloisia Rentn. Nr. 145
Metzger Frdr. Hausmetzger. Nr. 76
— Frdr. Landw. Nr. 94
Meyer Gg. Landw. Nr. 76
Mielinger Frdr. Rentn. Nr. 89
— Gg. Arb. Nr. 146
Mitzel Frdr. Rentn. Nr. 12
— Marg. Mesner. Nr. 150
— Wilh. Arb. Nr. 161
Mölle Maria Bb.angest. Nr. 203
Mohr Gg. Bauer Nr. 125
Molk.gen. eGmbH. Nr. 134
Morbach Ant. Arb. Nr. 172
Münßinger Gg. Landw. Nr. 34
Münzinger Joh. Bb. arb. Nr. 74
— Joh. Bb. assist. Nr. 86
— Karl Molk. arb. Nr. 74
Mugrauer Jos. Arb. Nr. 209
Näpfler Joh. Austrägl. Nr. 11
— Wilh. Landw. Nr. 11
Niedermeier Andr. Landw. Nr. 81
— Sof. Rentn. Nr. 124b
Oberländer Frdr. sen. Landw. Nr. 62
Ossig Anna Rentn. Nr. 17½
Ostertag Gg. Landw. Nr. 22b
— Gg. Landw. Nr. 59
— Joh. Landw. Nr. 22
Peraus Frz. Kraftfahr. Nr. 200
— Mathias Rentn. Nr. 200
Peschke Gust. Landw. Nr. 79
Peter Anna Heimarb. Nr. 12
Pfleiderer Frdr. Landw. Nr. 114
Pohl Joh. Rentn. Nr. 140
Pollaschek Frz. Rentn. Nr. 82b
Prügel Christian Rentn. Nr. 5
— Frieda Landw. tocht. Nr. 114
— Frdr. Austrägl. Nr. 1
— Frdr. Landw. Nr. 1
— Karl Bauer Nr. 6
— Karl Werkzeugmstr. Nr. 175
— Maria Rentn. Nr. 1a
Quaschnitschka Willib. Destillat. Nr. 119
Raiffeisenkasse Ebermergen eGmbH.
Ortsstr. 17½ ☎ 353
Ramler Chrite We. Nr. 80
— Hans Maur. u. Landw. Nr. 80
— Karl Schneidermstr. Nr. 173
Rau Andr. Landw. Nr. 7
— Joh. Austrägl. Nr. 129
— Joh.s Schloss. Nr. 42
— Karl Bürgermstr. Nr. 40

Rau Karl Bb. arb. Nr. 193
— Karl Landw. Nr. 96
— Karl Landw. Nr. 40
— Marg. Austrägl. Nr. 60
— Rud. Schreiner. Ortsstr. 129
— Wilh. e Rentn. Nr. 42
Rauter Sof. We. Nr. 61
Reichardt Adolf Mal. Nr. 195
Reitinger Herm. Idw. Arb. Nr. 44
Reitsam Joh. Rentn. Nr. 157
— Kath. We. Nr. 57
Renner Arnold Landw. Nr. 37
Rieder Alfr. Kfm. Nr. 101
— Frdr. Rentn. Nr. 111
— Karl Maur. Nr. 214
— Maria Schneiderei Nr. 111
— Xav. Arb. Nr. 91b
Röthinger Alb. Arb. Nr. 185
— Herm. Rentn. Nr. 178
— Joh.s Bauer Nr. 124b
— Karl Flaschenb. u. Landw. Nr. 60
— Walt. Bauer Nr. 124
Rohrer Karl Bäcker mstr. Nr. 17½
Rosenwirth Gg. Landw. Nr. 36
Rothgang Hch. Landw. Nr. 34
Rühl Erw. Zimmerm. Nr. 211
Schick Gg. Ldw. u. Hausmetzger. Nr. 38
Schmidt Anna Rentn. Nr. 83
— Hch. Flaschenb. Nr. 164
Schöfer Adolf Arb. Nr. 194
Schönle Frdr. Bahnarb. Nr. 92
— Frdr. Landw. Nr. 58
— Frdr. Molk. mstr. Nr. 159
— Kasp. Bb. arb. Nr. 92
— Kath. Landw. Nr. 33
Schreiber Emil Fris. gesch. Meier-
gasse 197
Schreitmüller Gg. Gastw. Nr. 118
— Karl Gastw. u. Bauer Nr. 21
— Marg. We. Nr. 104
Schröppel Barb. Rentn. Nr. 49
Schwarz Joh.s Bauer Nr. 67
Schwarzenberger Erw. Schrein. Nr. 26
— Kath. Rentn. Nr. 26
Segnitzer Frz. Schrankenwärt. Nr. 149
Seifert Jos. Flaschenb. Nr. 171
Sieber Adolf Mal. Nr. 26
Sohn Kath. Hebamme Nr. 176
— Otto Finanzbeamt. Nr. 176
Soukup Maria H. arb. Nr. 185
Stahl Ernst H. arb. Nr. 150
Stark Hch. Arb. Nr. 156
Stegner Hch. Landw. Nr. 126
— Karl Austrägl. Nr. 91
— Karl Bb. arb. Nr. 128
— **Karl Stegner Lebensmittel** u. Ge-
mischwaren Meiergasse 123
— Magd. Landw. tocht. Nr. 126
— Maria We. Nr. 126
Steiner Gerh. Zeichn. Nr. 210
— Helm. Landw. Nr. 17
Steinle Sof. Rentn. Nr. 9

Stelzenmüller Frdr. Austrägl. Nr. 45
— Frdr. kfm. Ang. Nr. 198
— Gg. Landw. Nr. 45
Steuer Klara Rentn. Nr. 140
Stifter Jos. Arb. Nr. 172½
Stippler Gottfried Austrägl. Nr. 7b
— Herm. Zimmerm. Nr. 177
— Paul Landw. Nr. 4
— Paul Zimmerm. Nr. 4b
Stumpf Hans Pens. Nr. 56
— Hch. Maur. Nr. 107
— Magd. We. Nr. 107
Thum Frdr. Spark. ob. insp. Nr. 181
Tuffentsammer Karl Arb. Nr. 179
— Marg. Austrägl. Nr. 10
— Maria Hausfr. Nr. 108
Überlandwerk Jagstkreis AG. Betr. st.
Ulrich Frdr. Austrägl. Nr. 47
— Frdr. Landw. Nr. 47
Urban Kath. Rentn. Nr. 192
— Ludw. jun. H. arb. Nr. 192
Vieg Wilh. Waldarb. Nr. 134½
Wagenknecht Anna Landw. Nr. 2
— Frdr. Bb. ang. Nr. 93
— Gg. Landw. Nr. 127
Wagner Anna H. arb. Nr. 28
— Ludw. Arb. Nr. 206
Wahl Sigm. Metzger. Nr. 144
Weinberger Wilh. Polster. Nr. 208
Weiß Sof. Lebensm. Dürrgasse 113
Widemann Andr. Landw. Nr. 15
— Gg. Landw. Nr. 96
— Horst Elektr. Nr. 213
— Joh. Schuhm. mstr. Nr. 163
— Karl Landw. Nr. 20
— Karl Landw. Nr. 98
— Maria Rentn. Nr. 166
— Marie Rentn. Nr. 15
— Simon Lehr. Nr. 121
— **Wilhelm Widemann Elektro -
Radio - Fernsehen Ortsstr. 213**
☎ Harburg 292
Wiedemann Andr. Kraftf. Nr. 51
— Andr. Landw. Nr. 101
— Frdr. Schmied. mstr. u. Bauer Nr. 18
— Frdr. Wagnerei u. Landw. Nr. 25
— Herm. Landw. Nr. 30
— Joh. Austrägl. Nr. 8
— Karl Landw. Nr. 8
— Karl Landw. Nr. 33
— Konr. Wagnermstr. Nr. 25
— Rosa We. Nr. 105
— Wilh. mech. Werkst. Pfarrgasse 136
Winter Frdr. Landw. Nr. 91
— Fritz Kraftfahr. Nr. 41
— Mina Landw. Nr. 5
Wörten Hch. Landw. Nr. 95
— Sof. Landw. tocht. Nr. 95
Zettl Jos. Hausmetzger. Innenberg-
str. 207
— Vit. H. arb. Nr. 82b



Eggelstetten

Eggelstetten gehört heute zum Pfarrsprengel Oberndorf, obzwar es im Hochmittelalter einen eigenen Pfarrer nennt. Die jetzige, der heiligen Margaretha geweihte Pfarrkirche wurde zwischen 1733—1738 erbaut. Sie steht mitten im Dorf erhöht im ummauerten Friedhof. Während des Dreißigjährigen Krieges ganz zerstört, teilte der Ort das Schicksal mit der Herrschaft Oberndorf.

1. **Bürgermeister:** Dirr Frz. Eggelstetten Nr. 30
☎ Rain a. Lech 402
2. **Bürgermeister:** Hurle Alois Eggelstetten Nr. 44

Sitz der Gemeindeverwaltung: Eggelstetten Nr. 30
☎ Rain a. Lech 402
Einwohnerzahl der Gemeinde am 10. 3. 1963: 532

KNÖDLER

Die führenden Fachgeschäfte
für Eisenwaren - Haus- und Küchengeräte
Donauwörth Dillingen an der Donau Dachau Mainburg



Kirchliche Stelle. Kath. Pfarramt Oberndorf
Schulen: Volksschule Eggelstetten Schulleit.: Kröner
 Adolf Lehrer Nr. 63
Postdienststelle: Poststelle Eggelstetten Nr. 12
 ☎ Rain a. Lech 432
Zuständiges Postamt: Donauwörth
Zuständiges Fernsprechamt: Rain a. Lech
Öffentliche Fernsprechstelle: Eggelstetten Nr. 12
 ☎ Rain am Lech 432
Nächste Eisenbahnstation: Bäumenheim

Amann Leonh. Austrägl. Nr. 35
 — Leonh. Gastw. u. Ldw. Sohn Nr. 58
 — Vikt. a. Gast- u. Landw. Nr. 58
 Bauer Jos. Dreh. Nr. 55
 Bayrle Karl Landw. Nr. 66
 Benesch Berta Hausfr. Nr. 23
 Benkovits Jos. Rentn. Nr. 97
 Böhm Egon Schrein. Nr. 96
 Braunwarth Joh. Metzger. Nr. 11
 Breier Anna Rentn. Nr. 60
 — Maria Rentn. Nr. 60
 Britzelmeier Afra Landw. Nr. 15
 — Erna Spinner. Nr. 15
 — Ludw. Landw. Nr. 15
 Buchart Adelh. Landw. Nr. 42
 — Gg. Arb. Nr. 2
 — Gg. Austrägl. Nr. 28
 — Jos. Arb. Nr. 3
 Buchschuster Maria Schneider. Nr. 54
 Cyrus Max Metallarb. Nr. 12^{1/2}
 Dirr Alb. Schrein. Nr. 1
 — Alois Fahrradhdl. Nr. 51^{1/2}
 — Frz. Bgmstr. u. Landw. Nr. 30
 — Frz. Tapez. Nr. 95
 — Leonh. Zimmerm. Nr. 82
 — Lidwina Austrägl. Nr. 30
 — Marg. Rentn. Nr. 17
 — Rud. Baumschule Nr. 17
 — Thekla Rentn. Nr. 1
 Eder Willib. Kraftf. Nr. 72
 Fischer Jak. Maur. u. Landw. Nr. 5
 — Xav. Bauh. arb. Nr. 69
 Fitzel Rosina Rentn. Nr. 61
 Fliegen Ant. Bb. beamt. Nr. 102
 Friedl Joh. Austrägl. Nr. 20
 — Joh. Landw. Nr. 20
 Gastwirtschaften
 — Zur Krone Nr. 58
 — Zur Sonne Nr. 16
 Geiger Barb. Rentn. Nr. 97
 — Joh. Schmied Nr. 97
 Gottelt Jos. H. arb. Nr. 8
 Gottwald Emma Hausfr. Nr. 104
 — Erich Spengl. Nr. 104
 Gugg Anna Austrägl. Nr. 9
 — Frz. Schuhm. Nr. 9
 — Nikol. Landw. Nr. 9
 Heiß Wilh. Landw. Nr. 60
 Hellfeld Käthe v. techn. Neuheiten
 Nr. 54
 Henkel Alfr. Steinmetz Nr. 79
 Höck Gg. Zimmermann Nr. 81
 Hörger Seb. Austrägl. Nr. 42
 Hoffmann Jos. Schloss. Nr. 73
 — Raim. Schloss. Nr. 73
 Hulwa Rud. Schneidermstr. Nr. 26
 Hurler Alois Landw. Nr. 44
 — Alois Landw. Nr. 57
 — Ludw. Austrägl. Nr. 44
 Hurler Ign. Schmiedemstr. Nr. 52
 — Karl Landw. Nr. 48
 — Leonh. Baugesch. Nr. 53
 — Ludw. Zimmermann Nr. 4
 Ihring Joh. H. arb. Nr. 96
 Kaffka Nikol. Rentn. Nr. 12^{1/2}
 Kapfer Maria Landw. Nr. 65
 Keller Ant. Stellwerksbeamt. Nr. 70
 Klas Hub. Schloss. Nr. 14^{1/2}

Klas Hub. Rentn. Nr. 14^{1/2}
 Klenovsky Karl-H. Elektr. Nr. 94
 Klopfer Frzka. ldw. Arb. Nr. 38
 — Jos. Landw. Nr. 38
 Kolb Frieder. Rentn. Nr. 35
 Koller Andr. H. arb. Nr. 103
 Koschka Lina Hausfr. Nr. 27
 Kröner Adolf Ob. lehr. Nr. 63
 Kühling Alois Landw. Nr. 28
 — Alois Landw. Sohn Nr. 58
 — Anna Austrägl. Nr. 27
 — Anna Brotverkauf Nr. 27
 — Anna Haushält. Nr. 27
 — Gg. H. arb. Nr. 13
 — Gg. Landw. Nr. 41
 — Otto Landw. Nr. 34
 Kunze Rich. kfm. Angest. Nr. 10
 Kunzmann Jos. Rentn. Nr. 76
 — Osw. Schloss. Nr. 76
 Kutzer Herm. e. ldw. Arb. Nr. 11
 Lang Jos. Landw. Nr. 32
 — Kresz. Rentn. Nr. 67
 — Ludw. E. ling. Nr. 51
 — Marg. Landw. Nr. 67
 — Maria Austrägl. Nr. 62
 — Nikol. Landw. Nr. 62
 — Vikt. a. Landw. Nr. 67
 Lang Walb. Rentn. Nr. 67
 Lesny Bernh. Ing. Nr. 14
 — Bernh. Maschinenmstr. a. D. Nr. 14
 — Monika Sekr. Nr. 14
 Letzbor Anna Rentn. Nr. 60
 — Jos. H. arb. Nr. 80
 — Jos. Spengl. Nr. 80
 — Maria Schneider. Nr. 80
 Lindermayr Gg. Web. Nr. 7
 Lindner Frdr. Bauh. arb. Behelfsh.
 Lochschmidt Anna Rentn. Nr. 101
 — Ant. Zimmer. Nr. 101
 Löscher Max Landw. Nr. 48
 Losert Jos. Rentn. Nr. 26
 Ludwig Emil Rentn. Nr. 78
 Lutz Andr. H. arb. Nr. 98
 Mack Joh. Rentn. Nr. 18
 — Nik. Wagn. mstr. u. Landw. Nr. 18
 Malisius Wilh. Kraftfahr. Nr. 19
 Marx Mich. Rentn. Nr. 12
 Mattig Marie Rentn. Nr. 12^{1/2}
 Mauderer Jak. Landw. Nr. 43
 Michl Alfr. Schmied Nr. 35
 — Jos. Zimmerm. Nr. 42
 — Ludmilla Arb. Nr. 50
 Miehle Ferd. Landw. Nr. 55
 — Phil. Landw. Nr. 11
 Modlmeyer Maria Lehr. Nr. 79
 Mokry Joh. Rentn. Nr. 99
 — Frz. Lehr. Nr. 99
 Ottmann Walb. ldw. Arb. Nr. 56
 Pietschmann Aug. Metzgermstr. Nr. 84
 Piscukas Karl Rentn. Nr. 54
 Piskalla Jos. Baggführ. Nr. 6
 Rauner Wilh. e. Rentn. Nr. 8
 Rieger Otto Austrägl. Nr. 24
 — Wilh. Landw. Nr. 24
 Roidl Egid Landw. Nr. 6
 Roßkopf Mart. Arb. Nr. 106
 Rühl Fritz Landw. Nr. 37
 — Marg. Austrägl. Nr. 37

Kraftpost- bzw. Omnibushaltestelle: —
Zuständiges Amtsgericht: Donauwörth Berger Vor-
 stadt 275 ☎ 641
Zuständiges Arbeitsamt: Donauwörth Zirgesheimer Str.
 ☎ 471
Zuständiges Forstamt: Kaisheim Nr. 66 ☎ 206
Landpolizeiinspektion mit Landpolizeistation: Donau-
 wörth Rathausgasse 414 ☎ 2444
Unfallmeldestelle: Donauwörth ☎ 2444
Krankentransport (BRK): Donauwörth ☎ 650

Ruf Andr. Dreh. Nr. 45
 — Leonh. Schachtmstr. Nr. 45
 Rybak Paul H. arb. Nr. 75
 Schaller Jos. Austrägl. Nr. 36
 Schefstos Xav Landw. Nr. 59
 Schicktanz Anna Rentn. Nr. 80
 Schmid Gg. Gemischtw. Nr. 29
 — Jos. Maschin. Nr. 100
 Schneid Joh. ldw. Arb. Nr. 85
 — Seb. Austrägl. Nr. 56
 — Seb. Landw. Nr. 56
 Schneider Adolf Landw. Nr. 46
 — Jos. a. Austrägl. Nr. 43
 — Leonh. Austrägl. Nr. 46
 — Ludw. Bb. beamt. Nr. 46^{1/2}
 Schott Maria Rentn. Nr. 21
 Schreiner Anna Haushält. Nr. 63
 Schreitmüller Ludw. Metzger. Nr. 70^{1/2}
 — Mich. Gastw. Nr. 16
 Schubert Alois Maur. Nr. 8
 — Herb. Kraftfahr. Nr. 91
 Schwarz Frz. Arb. Nr. 72
 — Frz. Landw. Nr. 40
 Schweiger Wilh. Metallh. arb. Nr. 22
 — Wilh. Rentn. Nr. 22
 Schweighofer Mina Rentn. Nr. 8
 Sedelmeier Jos. Schrein. Nr. 64
 Steib Gg. Landw. Nr. 68
 Steinle Alois Landw. Nr. 61
 — Herm. Kraftfahr. Nr. 88
 Stempfle Jos. Maur. Nr. 110
 Stock Max Kesselschmied Nr. 35
 Straß Karl Landw. Nr. 45^{1/2}
 — Lina Landw. Nr. 60
 Stüllein Alfr. Maur. Nr. 7
 Theiner Alois Rentn. Nr. 53
 — Elis. Gemischtw. Nr. 53
 Theyer Anna ldw. Arb. Nr. 35
 — Erich Mech. Nr. 36
 Thomalla Kurt H. arb. Nr. 77
 Uwira Frz. Schloss. Nr. 71
 Vogel Magd. Rentn. Nr. 65
 — Xav. Landw. Nr. 49
 Wanner Alfr. Landw. Nr. 25
 — Frz. kfm. Ang. Nr. 21
 — Jos. Austrägl. Nr. 25
 Weber Frz. kfm. Ang. Nr. 51^{1/2}
 — Günth. Bahnunterh. arb. Nr. 103
 Weidlich Jos. Rentn. Nr. 74
 Weik Karl Dreh. Nr. 88
 Weiner Elfr. Rentn. Nr. 39
 Wenninger Ant. Austrägl. Nr. 47
 — Joh. Landw. Nr. 47

Flein

(Gemeinde Eggelstetten)

Braunwarth Herm. Landw. Nr. 7
 Dreher Peter H. arb. Nr. 9
 Fischer Nikol. Landw. Nr. 6
 Hirsch Anna Austrägl. Nr. 1
 — Seb. Landw. Nr. 1
 Kolb Agatha Rentn. Nr. 5
 — Kilian Landw. Nr. 5
 — Maria Rentn. Nr. 5
 Leichte Alois Flasch. b. u. Ldw. Nr. 2
 Schott Ed. Austrägl. Nr. 3
 — Ed. Landw. Nr. 3
 Titze Adolf Schrein. Nr. 4



Ellgau

Ellgau ist ein uralter Herrrensitz am Lech, der im Hochmittelalter den Herren von Wellenwart (Burg gegenüber dem Harburger Bahnhof), dann den Reichsmarschällen von Pappenheim und ab 1573 den Fuggern gehörte. Der Patron der Pfarrkirche, St. Ulrich, ist Besitzanzeiger des Reichsklosters St. Ulrich und Afra, das hier im 14. Jahrhundert sehr begütert war.

Der Lech bestimmte größtenteils das Wohlergehen der Dorfbewohner. Oft trat er aus den Ufern. Die neben Haus Nr. 78 stehende Kapelle des heiligen Johannes von Nepomuk verdankt der Überlieferung nach ihr Entstehen einem Gelöbnis der Gemeinde in Überschwemmungsgefahr. 1872/74 wurde ein Lechkanal gebaut, infolge des Hochwassers von 1910 wurde eine Flußkorrektur durchgeführt. Das von den Lechwerken 1953 errichtete Kraftwerk löste das Wasserproblem auch für Ellgau. Solange der Lech nicht kanalisiert war, kamen viele Flöße mit Langholz und Brettern, und allabendlich legten die Floßknechte, oft 100 Mann, hier an und ließen es sich im Gasthaus „Zum Floß“ (Hs.-Nr. 44) gutgehen. In alter Zeit waren die Ellgauer erfolgreiche Fischer, denn der Lech mit seinen Altwässern gab Forellen, Hechte, Barben und viele andere Fischarten, die die schmale Kost der Dorfbewohner bereicherte. Nur eine halbe Stunde vom nächsten Bahnhof, Nordendorf, entfernt, verbindet die Eisenbahn Ellgau mit der Kreisstadt.

1. Bürgermeister: Gaugenrieder Xav. Ellgau Nr. 19

2. Bürgermeister: Eser Josef Ellgau Nr. 18

Sitz der Gemeindeverwaltung: Schulhaus Nr. 93 ☞ Nordendorf 276

Einwohnerzahl der Gemeinde am 10. 3. 1963: 795

Kirchliche Stellen: Kath. Kuratie Ellgau

Schulen: Volksschule Ellgau Nr. 93 Schulleit.: Summerer Marinus Lehrer Nr. 81

Postdienststelle: Poststelle Ellgau Nr. 86 ☞ Nordendorf 237

Zuständiges Postamt: Donauwörth

Zuständiges Fernsprechamt: Nordendorf

Öffentliche Fernsprechstelle: Ellgau Nr. 86 ☞ Nordendorf 237

Nächste Eisenbahnstation: Nordendorf

Kraftpost- bzw. Omnibushaltestelle: —

Zuständiges Amtsgericht: Donauwörth Berger Vorstadt 275 ☞ 641

Zuständiges Arbeitsamt: Donauwörth Zirgesheimer Str. ☞ 471

Zuständiges Forstamt: Thierhaupten ☞ Meitingen 297

Landpolizeiinspektion mit Landpolizeistation: Donauwörth Rathausgasse 414 ☞ 2444

Unfallmeldestelle: Donauwörth ☞ 2444

Krankentransport (BRK): Donauwörth ☞ 650

Albrecht Alois Bb.arb. Nr. 28
— Ant. Wasserbauarb. Nr. 102
Asperger Ed. Landw. Nr. 51
— Ther. Landw.tocht. Nr. 51
Bachmeier Agathe Rentn. Nr. 110
Bartel Hilda Rentn. Nr. 79
Bauernbeck Walli Nr. 50
Baumann Frz. X. Lp.kommiss. a. D. Nr. 83
— Ludw. Landw. Nr. 30
Baur Aug. Bb.arb. Nr. 104
— Aug. Nr. 101
Berchtenbreiter Herm. Landw. Nr. 47
— Jos. Altenteiler Nr. 47
Berg Emma Rentn. Nr. 100
Biehal Marie Gastw. u. Gesch.inh. Nr. 116
— Walt. H.arb. Nr. 116
Biemann Herb. Landw. Nr. 14
Biener Alfr. Kraftfahr. Nr. 138
Bittl Adam Schafhalt. Nr. 42
Bittner Alfr. Rentn. Nr. 61
Bleimeir Gabr. Hausfr. Nr. 4
Bobinger Alois Landw. Nr. 52
— Ant. Altenteil. Nr. 52
— Gg. ldw. Arb. Nr. 146
— Jak. Maur. Nr. 149
— Val. Mech. Nr. 107
Böck Leonh. Maschin. Nr. 70
Böhm Anna Rentn. Nr. 117
— Berta Rentn. Nr. 117
Bösel Jos. Landw. Nr. 21
Bolzmacher Frzka. Haustocht. Nr. 41
— Joh. Landw. Nr. 41
— Konr. Landw. Nr. 41
Braun Xav. Elektr. Nr. 50
Brender Leonh. Gastwirtsch. Nr. 34
— Ther. Landarb. Nr. 83
Büchele Mich. Landw. Nr. 24
Bürger Karol. Altenteil. Nr. 56
— Ulr. Landw. Nr. 56
Burlfingler Maria Rentn. Nr. 102
Dick Maria Landw. Nr. 78
Dietrich Jak. Rentn. Nr. 114
— Matthäus Bb.helf. Nr. 33
— Rud. Landw. Nr. 33

Dirr Jos.a Rentn. Nr. 61
Eberhardt Jos. Landw. Nr. 54
Ehleiter Jos. Landw. Nr. 75
Emminger Ludw. Rentn. Nr. 89
Ender Joh. H.arb. Nr. 135
Engert Seb. H.arb. Nr. 112
Escheu Leonh. Landw. Nr. 65
Eser Jos. Landw. Nr. 18
— Ther. Landarb. Nr. 1
Faidherbe Frzka. Milchgesch. Nr. 39
— Raoul Landw. Nr. 39
Feilz Karl-H. Elinstall. Nr. 66½
Fieger Alois Maur. Nr. 137
Fitz Kurt Maschin. Nr. 119
Fleiner Jos.a Altenteil. Nr. 23
Fuchs Frdr. Melk. Nr. 14
Furmanek Horst Kraftfahr. Nr. 123
Gasthof Biehal Nr. 116
Gaugenrieder Gg. Landw. Nr. 11
— Xav. Bürgermstr. u. Landw. Nr. 19
Gebauer Aloisia Rentn. Nr. 61
Götzfried Christian Mech.mstr. Nr. 118
Grünwald Ign. Landw. Nr. 3
Gumpp Ant. Landw. Nr. 16
— Joh. Zimmerm. Nr. 16
Hader Evdoki Rentn. Nr. 11
Häusler Anna Landw. Nr. 77
— Gg. Landw.ohn Nr. 77
— Karl Landw. Nr. 25
— Karl jun. Landw. Nr. 25
Hammerl Thom. H.arb. Nr. 109
Hansel Paul Wagnergeh. Nr. 45
Hettmer Alfr. Pförtn. Nr. 117
Hierl Joh. Altenteiler Nr. 48
— Joh. Bäcker u. Gemischtw. Nr. 48
Hübner Elis. Rentn. Nr. 90
Hulla Emil Schloss. Nr. 119
Hurler Leonh. Flasch.b. Nr. 91
Jaron Karl-Jos. Rentn. Nr. 128
— Osk. Wagnergeh. Nr. 128
Jaschinski Marianne Lehr. Nr. 93
Jung Jos. H.arb. Nr. 105
— Jos. Landw. Nr. 29
König Berta Rentn. Nr. 127
Kolb Alb. Landw. Nr. 69

Kolb Ant. Schneidergeh. Nr. 141
Konhäuser Ant. Masch.arb. Nr. 5
— Pet. Rentn. Nr. 23
Korner Reinh. Asphalt. Nr. 109
Kosick Harry H.arb. Nr. 61
Krumtschmidt Herm. Landw. Nr. 37
Kuhnle Xav. Altenteil. Nr. 12
Landherr Kasim. Landw. Nr. 76
Langer Joh. H.arb. Nr. 131
— Rob. H.arb. Nr. 124
Laske Anna Schneid. Nr. 86
— Ant. Rentn. Nr. 86
Leichtle Jos. Landw. Nr. 10
— Phil. Landw. Nr. 1
Lichtblau Adolfine Rentn. Nr. 120
Lindenmayr Alb. Maur. Nr. 113
— Feliz. Rentn. Nr. 79
— Gg. Bb.arb. Nr. 105
— Gottfr. H.arb. Nr. 150
— Greg. Altenteil. Nr. 57
— Greg. Gesch.führ. u. Landw. Nr. 57
Mader Maria Rentn. Nr. 90
— Maria Zwirn. Nr. 90
Mair Joh. Bb.arb. Nr. 139
Malik Ant. H.arb. u. Landw. Nr. 97
— Gg. Landw. Nr. 84
— Hch. Maur. Nr. 97
Maschke Anna Rentn. Nr. 61
— Jos. Bauh.arb. Nr. 61
Meister Felix Landw. Nr. 67
Merkle Ign. Landw. Nr. 31
Mordstein Lina Landw. Nr. 72
Müller Helm. H.arb. Nr. 28
Neugebauer Wilh. Rentn. Nr. 23
Nißel Joh. Landw. Nr. 22
— Konr. Landw. Nr. 22
Nowikow Alex. H.arb. Nr. 23
Podstawski Günt. Baumasch. Nr. 45
Pregizer Erw. Maschin. Nr. 119
Proschka Marg. Rentn. Nr. 111
Pudel Jos. H.arb. Nr. 124
Raiffeisenkasse Ellgau e.G.m.b.H.
Nr. 57 ☞ Nordendorf 347
Rehm Kresz. Rentn. Nr. 124
Rhein-Main-Donau AG. Kraftwerk
Rieger Joh. Landw. Nr. 7



Die vollautomatische Schweizer Ölfeuerung
reguliert sich selbst und ist immer funktionsbereit

A. Feimer

Generalvertretung
Augsburg, Jakoberstr. 62
und Göggingen,
Unterfeldstraße 11
Ruf 33242/43



Rieger Mich. Landw. Nr. 9
 — Ther. Hausfr. Nr. 96
 Röder Maria Altenteil. Nr. 42
 — Xav. Landw. Nr. 153
 Rößle Jos. Landw. Nr. 6
 Rößner Joh. Landw. Nr. 8
 Schädle Agn. Hausfr. Nr. 60
 — Barthol. Schmiede Nr. 152
 — Barthol. Schmiedemstr. u. Landw.
 Nr. 85
 — Xav. Altenteil. Nr. 85
 Schafnitzer Anna Rentn. Nr. 88
 — Ferd. Maschin. Nr. 88
 — Gg. Maur. Nr. 127
 — Joh. Landw. Nr. 4
 — Jos. Kraftfahr. Nr. 122
 — Jos. Maur. Nr. 125
 — Karl Landw. Nr. 71
 Schaller Ludw. Rentn. Nr. 115
 Schatz Ther. Rentn. Nr. 51½
 Schlembach Alb. Ob.masch. Nr. 119
 Schmid Frz. H.arb. Nr. 130
 — Gg. Landw. Nr. 58
 — Paul Schrein. Nr. 115
 — Ther. Landw. Nr. 23
 Schönwälder Anna Hausgeh. Nr. 61
 — Bertold Rentn. Nr. 106
 Scholz Rud. Rentn. Nr. 66½
 Schombacher Ant. Gemischtw. Nr. 32
 — Walb. Hausfr. Nr. 36
 Schröttle Ant. Landw. Nr. 99
 — Erwin Schröttle Kfz.reparatur-
 werkstätte Mietauto Nr. 145 ☎ 384

Schröttle Gg. Altenteil. Nr. 55
 — Gerh. Landw. Nr. 55
 — Hch. Schröttle & A. Steichele Fuhr-
 untern. Nr. 120 ☎ Nordendorf 280
 — Jos. Landw. Nr. 66
 — Jos. Schrein.mstr. u. Landw. Nr. 38
 Schülein Jos. Kraftfahr. Nr. 108
 — Jos. Rentn. Nr. 43
 — Mart. Landw. Nr. 43
 Spetka Ant. Rentn. Nr. 66½
 Spicker Xav. Landw. Nr. 5
 Steichele Ant. Fuhrgesch. Nr. 44½
 — Karl Landw. Nr. 44½
 — Ludw. Landw. Nr. 44½
 Steinbeiß Barb. Landarb. Nr. 35
 — Joh. Landw. Nr. 35
 Steppich Gg. Landw. Nr. 17
 — Gg. Landw. Nr. 20
 Summerer Marinus Lehr Nr. 81
 Tschirnich Ernst Maschin. Nr. 119
 Uffelmann Hch. H.arb. Nr. 140
 Vögele Gg. Rentn. Nr. 28
 Wagner Ant. Altenteil. Nr. 45
 — Ant. Landw. Nr. 45
 — Frzka. Landw. Nr. 49
 — Gg. Gastwirtsch. Nr. 44
 — Gg. Landw. Nr. 12
 — Hch. Landw. Nr. 133
 — Joh. Wagnergeh. Nr. 126
 — Jos. Fleisch- u. Wurstw. Nr. 109
 — Jos.a Landw. Nr. 70
 — Maria Landw.tocht. Nr. 70
 — Ulr. Landw. Nr. 49

Weigelt Hel. Hausfr. Nr. 9
 Wenninger Rich. Landw. Nr. 27
 — Xav. Landw. Nr. 53
 Wetzler Alois Landw. Nr. 21
 — Ign. H.arb. Nr. 110
 — Xav. Landw. Nr. 59
 Wiedenmann Anna Altenteil. Nr. 62
 — Frz. Maur.mstr. Nr. 132
 — Joh. Maur.mstr. Nr. 62
 Zwerger Bab. Landarb. Nr. 46
 — Gg. Landw. Nr. 46

Herrlehof (Gemeinde Ellgau)

Biener Flora Hausgeh.
 Dachs Gg. Melk.
 Diesterheft Martha Landarb.
 Fitzel Lor. Rentn.
 — Rud. Idw. Arb.
 Furmanek Hch. Landarb.
 Götz Karl Idw. Arb.
 — Xav. Melker
 Hantschel Jos. Landarb.
 Huber Gertrud Gutssekr.
 Licht Erh. Dipl.-Landw.
 — Joachim Landwirt
 — Marianne Gutsbes.tocht.
 Martin Jos. Idw. Verw.
 Nißel Stef. Gutsschmied
 Schultz Helm. Landarb.
 — Herb. Kantinenwirt
 Wohlfarth Rud.
 Zahner Anna Landarb.
 — Marg. Landarb.

Emskeim

Emskeim, abseits des großen Verkehrs in überaus reizvoller Gegend im nordöstlichen Teil des Landkreises gelegen, hatte im Hochmittelalter eine Burg auf dem „Schloßbuck“, die Sitz eines Rittergeschlechtes war, das in Diensten der Graibacher Grafen stand. Zwei Sprossen der Adligen von Emskeim brachten es zur Domherrenwürde in Eichstätt: Siegfried, 1221—1248, und Karl, der 1237 genannt wird. Nach Aussterben dieses Geschlechtes kamen die Truchsessen der Grafen von Graibach hier zu Besitz. Als es mit der Ritterlichkeit zu Ende ging, brachte es das Kloster Kaisheim hier zur Geltung. Im Jahre 1330 wurden sieben Personen von Emskeim als Leibeigene an das Kloster Kaisheim gegeben. Als Schloß Emskeim zu den Schlupfwinkeln des gefürchteten Raubritters Eukaris von Otting gehörte, wurde es 1523 vom Schwäbischen Bund, der Ordnungsmacht des damaligen Reichs, zerstört. Inmitten des Dorfes steht im ummauerten Friedhof die St.-Moritz-Pfarrkirche, die zum Bistum Eichstätt gehört. Aus dem Hochmittelalter stammt der Turmunterbau, ansonsten ist die Kirche in ihrer jetzigen Gestalt so, wie sie bei der Erweiterung 1891 unter Benützung des Barockbaues errichtet wurde. Die Inneneinrichtung ist barock.

1. Bürgermeister: Stoll Mart. Emskeim Nr. 9
2. Bürgermeister: Engelhard Emil Emskeim Nr. 19
Sitz der Gemeindeverwaltung: Emskeim Nr. 9
Einwohnerzahl der Gemeinde am 10. 3. 1963: 136
Kirchliche Stellen: Kath. Pfarramt Emskeim Pfarrer:
 Dürrer Jos. Emskeim Nr. 8
Schulen: Volksschule Emskeim Schulleit.: Hilbert Erwin
 Emskeim Nr. 25
Postdienststelle: —
Zuständiges Postamt: 8851 Ammerfeld
Zuständiges Fernsprechamt: Tagmersheim
Öffentliche Fernsprechstelle: Emskeim Nr. 6½ ☎ Tag-
 mersheim 213

Biber Jos. Landw. Nr. 12
 Demus Jos. Schuhm. Nr. 13
 Dürrer Frz. Rentn. Nr. 8
 — Jos. Pfarrer Nr. 8
 Engelhard Emil Gastwirtsch. Nr. 19
 — Maria Austrägl. Nr. 19
 Ficker Herm. Rentn. Nr. 20
 Friedl Amal. Nr. 14
 Gentner Alb. Landw. Nr. 14
 Golder Andr. Landw. Nr. 23
 — Maria Rentn. Nr. 23
 — Rich. Landw. Nr. 9
 Gube Elis. Rentn. Nr. 26

Heckl Leop. Landw. Nr. 18
 Heidenreich Rud. H.arb. Nr. 6
 Hermann Gg. Landw. Nr. 15
 Hilbert Erw. Lehr. Nr. 25
 Hirschbeck Mart. Landw. Nr. 32
 Hummel Jos. Schreiner. Nr. 29
 Klingenberg Anna Landw. Nr. 6
 — Moritz Landw. Nr. 7
 Kronburger Ant. Straßenwärt. und
 Landw. Nr. 31
 — Joh. Maur. Nr. 31
 — Jos. Hausmaur. Nr. 5½
 — Jos. Schmied und Landw. Nr. 5

Kronburger Walb. Idw. Arb. Nr. 5
 Leinfelder Jos. Nr. 14
 — Konr. Schlosserei Nr. 6½
 — Maria Rentn. Nr. 21
 — Mathilde Gemischtw. Nr. 6½
 Loos Wilh. Bb.arb. Nr. 27
 Lux Emil Steinmetzmstr. Nr. 15
 Mader Aug.e Rentn. Nr. 13
 — Elfr. Rentn. Nr. 12
 Marb Ant. Landw. Nr. 16
 — Frzka. Idw. Arb. Nr. 16
 Mayer Mark. Landw. Nr. 27
 Michalka Frz. Maur. Nr. 22

Nächste Eisenbahnstation: Konstein
Kraftpost- bzw. Omnibushaltestelle: —
Zuständiges Amtsgericht: Donauwörth Berger Vor-
 stadt 275 ☎ 641
Zuständiges Arbeitsamt: Donauwörth Zirgesheimer Str.
 ☎ 471
Zuständiges Forstamt: Staatl. Oberförsterei Ammerfeld
 ☎ Tagmersheim 3
Landpolizeiinspektion mit Landpolizeistation: Donau-
 wörth Rathausgasse 414 ☎ 2444
Unfallmeldestelle: Donauwörth ☎ 2444
Krankentransport (BRK): Donauwörth ☎ 650

Stadtmühle, Sägewerk,
 Elektrizitätswerk

Baudrexl & Eggert KG

Donauwörth, Telefon 654

Mittel Mart. Landw. Nr. 3
Raiffeisenkasse e.G.m.b.H. Nr. 3
Reichardt Alf. Arb. Nr. 4
— Andr. Gastwirtsch. Nr. 2
— Maria Landw. Nr. 4

Stoll Joh. Landw. Nr. 26
— Jos. Landw. Nr. 13
— Mart. Bürgermstr. Nr. 9
Vogel Jos. Schloss. Nr. 7
Weigl Jos. Landw. Nr. 30

Zoller Frz. H.arb. Nr. 288
— Leo Idw. Arb. Nr. 12
— Luzia Rentn. Nr. 28
— Maria Flasch.b. Nr. 12

Ensfeld

Ensfeld ist ein Dorf, das noch einige typische Jurahäuser mit Bruchsteinerdgeschöß, Fachwerkobergeschöß und flachem Legschieferdach besitzt. Die dem heiligen Johannes dem Täufer geweihte Pfarrkirche steht am westlichen Ende des Dorfes im ummauerten Friedhof. In ihrer jetzigen Gestalt stammt sie aus dem Jahre 1722, nur der Turmunterbau ist noch mittelalterlich. Um das Jahr 1073 wurde die Ensfelder Pfarrkirche von Bischof Gundekar von Eichstätt geweiht. Um 1090 wird ein Ensfelder im Regensburger Traditionsbuch genannt.

1. Bürgermeister: Reinwald Jos. Ensfeld Nr. 22
Sitz der Gemeindeverwaltung: Ensfeld Nr. 22
Einwohnerzahl der Gemeinde am 10. 3. 1963: 168
Kirchliche Stellen: Kath. Pfarramt Ensfeld Pfarrer:
Stengl Max Tagmersheim
Schulen: Volksschule Ensfeld Schulleit.: Schüller Joh.
Nr. 23
Postdienststelle: —
Zuständiges Postamt: Eichstätt
Zuständiges Fernsprechamt: Tagmersheim
Öffentliche Fernsprechstelle: Ensfeld Nr. 24 ☎ Tag-
mersheim 11

Bauch Karl Bauer Nr. 5
— Mathias Bauer Nr. 16
Bauer Ludw. Bauer Nr. 14
Bigler Anna Idw. Arb. Nr. 1
— Maria Rentn. Nr. 1
— Rupert Bauer Nr. 1
Bittlmayer Joh. Bauer Nr. 29
— Math. Bauer Nr. 9
Dirr Barb. Austrägl. Nr. 7
— Jos. Bauer Nr. 7
Frind Joh. Rentn. Nr. 24^{1/2}
Fritsch Anna Nr. 35
Gastwirtsch. Zum Jäger Nr. 21
Häckl Karl Landw. Nr. 12
— Ludw. Bauer Nr. 12
— Rosina Austrägl. Nr. 12
Hirett Ant.a Rentn. Nr. 24^{1/2}
Hirschbeck Alois Gastwirtsch. Nr. 6
— Jak. Austrägl. Nr. 3

Hirschbeck Jos. Bauer Nr. 19
— Rosina Idw. Arb. Nr. 3
Hübner Gerh. Maurer Nr. 24^{1/2}
— Jos. H.arb. Nr. 24^{1/2}
— Udo H.arb. Nr. 24^{1/2}
Klug Frz. Rentn. Nr. 15
Köpf Gg. Bauer Nr. 8
Kreisel Alb.a Rentn. Nr. 35
Kruck Alf. Nr. 31
— Andr. Maurer Nr. 31
— Klem. mech. Werkst. Nr. 31
Whg. Nr. 30
Lindemeier Rud. Bauer Nr. 10
Lux Otfried Steinarb. Nr. 1
Mahler Heribert H.arb. Nr. 34
Oppel Jak. Idw. Arb. Nr. 11
— Jak. Bauer Nr. 11
— Jos. Bauer Nr. 4
— Lor. Bauer Nr. 4
— Xav. Straßenwärt. Nr. 30

Pöpperl Karl H.arb. Nr. 8
Regler Jak. Bauer Nr. 17
Reinwald Jos. Bgmstr. Nr. 22
— Otto Bauer Nr. 13
— Wend. Rekt. a. D. Nr. 22^{1/2}
Röttel Karl Bienenzucht Nr. 25
Roßmann Jos. Landw. Nr. 15
— Maria Austrägl. Nr. 10
Schiele Frzka. Rentn. Nr. 28
Schlicker Joh. Maur.mstr. Nr. 24
Schrötter Barb. Rentn. Nr. 20
Schüller Joh. Lehrer Nr. 23
Slatkovic Sribislaw H.arb. Nr. 33
Stellway Maria Rentn. Nr. 28^{1/2}
Stöckl Joh. Gast- u. Landw. Nr. 21
— Leo Rentn. Nr. 28^{1/2}

Sonderholz (Gemeinde Ensfeld)

Bauch Karl Landw. Nr. 26

Erlachhof

siehe Gemeinde Wolfersstadt



Erlingshofen

In Erlingshofen hatten die Pappenheimer, die treuen Diener des Stauferhauses, Besitz als Reichslehenträger. Einige Glieder dieser Familie hatten schon im Jahre 1314 ihre letzte Ruhestätte in der Erlingshofener Pfarrkirche, die damals noch die heilige Margarete als Kirchenpatron hatte. Im Jahre 1335 kam das Kloster Kaisheim in Genuß des Kirchensatzes und anderer Güter zu Erlingshofen. Aus der Zeit der Pappenheimer stammt noch der romanische Turmunterbau der Kirche. Das Kirchenschiff wurde 1715/16 errichtet. Als Kirchenpatron wird heute St. Vitus verehrt.

1. Bürgermeister: Keller Ant. Erlingshofen Nr. 37^{1/2}
☎ Tapfheim 238
2. Bürgermeister: Heinrich Jos. Erlingshofen Nr. 5
Sitz der Gemeindeverwaltung: Erlingshofen Nr. 37^{1/2}
☎ Tapfheim 238
Einwohnerzahl der Gemeinde am 10. 3. 1963: 538
Kirchliche Stellen: Kath. Pfarramt Donaumünster Pfar-
rer: Wilke Joh. Donaumünster Nr. 56 ☎ Tapf-
heim 225
Zuständiger Schulort: Donaumünster
Poststelle: Donaumünster
Zuständiges Postamt: Donauwörth
Zuständiges Fernsprechamt: Tapfheim

Öffentliche Fernsprechstelle: —
Nächste Eisenbahnstation: Tapfheim
Kraftpost- bzw. Omnibushaltestelle: Nähe Grenzwirt-
schaft
Zuständiges Amtsgericht: Donauwörth Berger Vor-
stadt 275 ☎ 641
Zuständiges Arbeitsamt: Donauwörth Zirgesheimer Str.
☎ 471
Zuständiges Forstamt: Kaisheim Nr 66 ☎ 206
Landpolizeiinspektion mit Landpolizeistation: Donau-
wörth Rathausgasse 414 ☎ 2444
Unfallmeldestelle: Donauwörth ☎ 2444
Krankentransport (BRK): Donauwörth ☎ 650

BAUUNTERNEHMEN

Albert Sibinger KG

Donauwörth
Härpferstraße 9, Telefon 2718



Badtke Willi Polsterer Landstr. 45
 Bail Jos. Bahnarb. Neue Siedl.
 — Jos. Bahnbeamt. Nr. 6
 — Mich. Hilfsarb. Nr. 43^{1/2}
 Bayr Ant. Zimmerer Nr. 23^{1/2}
 — Emma Hausfr. Nr. 23
 — Engelb. Landw. Nr. 23
 — Mark. Schneiderei Nr. 23^{1/2}
 Berchtenbreiter Kresz. We. Nr. 47^{1/2}
 — Pet. Angest. Landstr. 47^{1/2}
 Biefel Stef. H.arb. Nr. 45
 Birkert Walt. Vers.ang. Nr. 45^{1/2}
 Bröckl Rud. Werks.schreib. Nr. 4^{1/2}
 Burgetsmeier Alfr. H.arb. Neue Siedlung 7
 Chanenkiv Demetro Schrein. Neue Siedl. 12
 Döschl Ant. Tel.sekr. Nr. 56
 — Joh. Landw. Nr. 3
 — Jos. Kfm. Nr. 55
 Dornecker Ant. Schmiede Nr. 2 ☞ 255
 Eisenbarth Joh. jun. Landw. Nr. 11
 — Willib. H.arb. Nr. 38
 Eschey Joh. Schmied Neue Siedl. 9^{1/2}
 Fadle Berta H.arb. Nr. 51
 Färber Eug. Mineralw.fabr. Nr. 38^{1/2}
 Failer Jos. Landw. Nr. 1
 Fischbach Walt. Bb.arb. Neue Siedl. 2
 Förg Joh. H.arb. Nr. 26
 — Joh. Landw. Nr. 7
 — Jos. Idw. Arb. Nr. 18^{1/2}
 — Vit. Mech. Nr. 51^{1/2}
 — Vit. Pens. Nr. 26
 Grenzwirtschaft Nr. 42
 Gerstmeier Adolf Krafft. Nr. 41
 — Ign. Landw. Nr. 31
 — Maria Hausfr. Nr. 31
 — Xav. Maur. Nr. 41^{1/2}
 Gerstmeyr Ant. Posthalt. Nr. 45^{1/2}
 Haag Jos. Bahnarb. Nr. 2
 Handschiegl Alf. Metzger. Nr. 43
 Hattler Hch. H.arb. Nr. 31
 Hauck Kuno Landw. Nr. 37
 Heinrich Gg. Bäckerei u. Ldw. Nr. 4
 — Jos. Elmont. Nr. 5
 — Rud. Buchdruck. Nr. 5
 Heinz Maria Hausfr. Nr. 13
 Heis Roman H.arb. Nr. 18
 — Roman Masch.schloss. Nr. 18
 Hippele Joh. Rentn. Neue Siedl. 10
 Hörbrand Jos. Rentn. Nr. 31^{1/2}
 Hösel Jos. Schrein. Siedl. 8
 — Jos. Pens. Siedl. 8
 Hoffmann Heinz Schloss. Nr. 35
 Jall Jos. Maur. Neue Siedl. 12
 Jennings Gg. Maur. Kellersiedl. 66
 — Xav. Maur. Neue Siedl. 3
 Jenuwein Ant. Landw. Nr. 24
 — Wilh. Gärtnerei Nr. 63^{1/2}
 Keller Alfr. Schrein. Kellersiedl. 73
 — Ant. Landw. Nr. 37^{1/2}

Keller Theod. Kraftfahr. Nr. 51^{1/2}
 Klenner Frieda Rentn. Nr. 39
 Knappe Edm. Rentn. Nr. 37^{1/2}
 König Rud. Triebwag.führ. Nr. 37^{1/4}
 Kollmann Lor. Schloss. Nr. 63
 — Mich. Bauer Nr. 28
 — Vikt.a Austrägl. Nr. 28
 Kowarsky Anna Rentn. Nr. 46
 Kreißl Frz. Arb. Neue Siedl. 9
 — Gust. Maur. Nr. 54
 Krusbersky Jos.e Hausfr. Nr. 41^{1/2}
 Kunz Ant. Zimmer. Kellersiedl. 65
 — Gg. Zimmer. Nr. 63^{1/2}
 Lacher Anna We. Nr. 16
 — Ant. Landw. Nr. 16
 Lasar Frz. Zuchtwart. Nr. 59
 Lechner Gg. Landw. Nr. 35
 Lehrmann Jos. kfm. Ang. Siedl. 5
 Leistner Anna Rentn. Neue Siedl. 4
 Linder Andr. Landw. Nr. 33
 — Ant. Elektrik. Neue Siedl. 11
 — Gg. Landw. Nr. 33
 Lippert Jos. H.arb. Neue Siedl. 7
 Malcher Anna Rentn. Nr. 51
 Mannsöther Dora Rentn. Nr. 49^{1/2}
 — Jos.a Rentn. Nr. 36
 Maurer Gg. Vertr. Nr. 13
 Mayer Erna Stricker. Nr. 41
 — Jos. H.arb. Nr. 52
 — Jos. Rentn. Nr. 52
 Mayr Matthias Rentn. Nr. 64
 Meyer Karl Bahnbeamt. Neue Siedl. 6
 Miller Ant. Schrein. Nr. 69
 — Helm. Landw. Nr. 19
 — Helm. Mal. Nr. 22^{1/2}
 — Hub. Landw. Nr. 12
 — Kresz. We. Nr. 15
 — Leonh. Gast- u. Landw. Nr. 42
 — Leonh. H.arb. Nr. 15
 — Leonh. Metzgmstr. Nr. 32
 — Maria Gastw. Nr. 12
 Mengele Jos. Schloss. Nr. 49
 Merz Helm. Mal. Nr. 22^{1/2}
 Minder Ludw. Café Nr. 48
 Müller Leonh. Viehhdr. Nr. 32
 Nenning Jos. Kfm. Nr. 51^{1/4}
 Neuberger Rich. Gemischtw. Nr. 38
 — Rich. H.arb. Nr. 38
 Neubert Alf. Fris. Nr. 13
 Neupert Herb. Metzger. Nr. 66
 Nitsche Jos. Bahnbeamt. i. R. Nr. 51^{1/2}
 — Rosa Hebamme Nr. 51^{1/2} ☞ 268
 Peschke Gerda Arb. Nr. 37^{1/4}
 Pfeffer Ludw. Arb. Neue Siedl. 5
 Pollithy Wilh. Elmont. Nr. 22^{1/2}
 — Herfr. Landw. Nr. 22
 — Jos. Landw. Nr. 22
 — Mich. H.arb. Nr. 22^{1/2}
 — Wilh. Elmont. Nr. 22^{1/2}
 — Xav. Bauunternehm. Nr. 29
 — Xav. Maur. Nr. 29

Probst Seb. Angest. Nr. 38^{1/2}
 Proschak Alois Rentn. Neue Siedl. 7
Raiffeisenkasse Donaumünster-Erlingshofen e.G.m.b.H. Nr. 45
 ☞ 305
 Rannetsberger Karl Maur. Siedl. 58
 Rauch Jos. Rentn. Neue Siedl. 10
 — Vikt.a Landw. Nr. 37
 Rauh Ant. H.arb. Nr. 36
 — Ant. Austrägl. Nr. 36
 Rieder Leonh. Zimmer. Nr. 3
 Sailer Armin Schrein. Nr. 53
 — Herm. Bauer Nr. 34
 — Joh. H.arb. Nr. 46
 Schiele Mich. Rentn. Nr. 39
 — Mich. Schloss. Nr. 39
 Schmid Andr. Austrägl. Nr. 27
 — Ant. Landw. Nr. 27
 — Jos. Landw. Nr. 1
 Schneeberger Joh. Landw. Nr. 14
 — Marianne Austrägl. Nr. 14
 Schöpka Alfr. Rentn. Neue Siedl. 6
 Schreiber Alfr. Kraftfahr. Nr. 19
 Schubert Kath. Hausfr. Nr. 25^{1/2}
 Schüssl Walt. Maur. Nr. 23^{1/2}
 Schuster Ant.e Rentn. Nr. 54
 Selig Gerh. Elektrik. Nr. 13
 Sigmund Helm. Schloss. Nr. 43
 Späth Alois Schloss. Neue Siedl. 1
 — Bernh. H.arb. Nr. 40
 — Karol. Rentn. Nr. 40
 — Vitus Bahnbedien. Nr. 45
 Stiegler Hch. Metzger. Nr. 8
 Stöckle Alb. Landw. Nr. 44^{1/2}
 — Fritz H.arb. Nr. 10
 — Gg. Dreher Neue Siedl. 4
 Stöffelmeier Andr. Rentn. Nr. 21
 — Maria We. Nr. 21
 Strasser Jos. Landw. Nr. 9
 Strehle Frdr. Bahngeh. Nr. 25
 Wagner Wilh. jun. Bahnang. Nr. 74
 — Wilh. H.arb. Kellersiedl. 74
 Weber Alfr. Zimmer. Nr. 49
 Wegele Joh. Pol.beamt. Neue Siedl. 13
 Weihrauch Ludw. H.arb. Nr. 52
 Weißenburger Ludw. H.arb. Nr. 57
Weng Hans Kfz.werkst. - Tankst.
 Nr. 47 ☞ 08904/227
 Wenninger Veron. Rentn. Neue Siedlung 3
 Winter Gg. Arb. Nr. 8
 — Gottfr. Rentn. Nr. 64
 — Joh. Landw. Nr. 50
 Wirth Jos. Postfacharb. i. R. Nr. 17
 Wischnowsky Paul Kraftf. Neue Siedl. 3
 Wöß Kath. Hausfr. Nr. 13
 Wüst Aug. H.arb. Nr. 59
 Zimmermann Jos. Nr. 73
 Zuber Ant. Bahnarb. Nr. 26
 Zwatschek Alois Schloss. Nr. 51

Felsheim

siehe Gemeinde Wörnitzstein

Flein

siehe Gemeinde Eggelstetten

Flotzheim

Flotzheim hat eine der heiligen Maria geweihte Kirche, deren Patronatsherren die Grafen von Graisbach als bischöflich Eichstättische Lehenträger waren. Im Jahre 1342 kam der Kirchensatz in Besitz des Klosters Kaisheim. Auf dem Kaldenberg bei Flotzheim saßen die Herren von Kalentin, die eines Stammes mit den berühmten Reichsmarschällen von Pappenheim waren. Durch die Eisenbahnnebenlinie Fünfstetten—Monheim lag Flotzheim nicht nur im Straßen-, sondern auch im Bahnverkehrsnetz. 1960 mußte von der Eisenbahn Abschied genommen werden.

1. Bürgermeister: Ferber Michael Flotzheim Nr. 30
 ☞ Monheim 76

2. Bürgermeister: Leinfelder Ant. Nr. 24

Sitz der Gemeindeverwaltung: Flotzheim Nr. 30

Einwohnerzahl der Gemeinde am 10. 3. 1963: 439

Kirchliche Stellen: Kath. Pfarramt Flotzheim Pfarrer:
 Frank Jos. Nr. 51

Schulen: Volksschule Flotzheim Schulleit.: Penskofer Frz.

Postdienststelle: Hilfspoststelle Flotzheim Nr. 32b

Zuständiges Postamt: Monheim

Zuständiges Fernsprechamt: Monheim

Öffentliche Fernsprechstelle: Flotzheim Nr. 21 ☞ Monheim 97



Eisenbahnstation: Flotzheim

Kraftpost: —

Zuständiges Amtsgericht: Nebenstelle Monheim ☎ 11

Zuständiges Arbeitsamt: Donauwörth Zirgesheimer Str.
☎ 471Zuständiges Forstamt: Monheim Donauwörther
Str. 188½ ☎ 1Landpolizeiinspektion mit Landpolizeistation: Donau-
wörth Rathausgasse 414 ☎ 2444

Unfallmeldestelle: Donauwörth ☎ 2444

Krankentransport (BRK): Donauwörth ☎ 650

Färber Luitp. Landw. u. Metzger, Nr. 16
— Luitp. Sattl. Nr. 70
Felber Jos. Kraftfahr. Nr. 59
— Walb. Nöh. Nr. 59
Ferber Ant. Fuhruntern. Nr. 36
— Ant. Landw. u. Zimmerm. Nr. 34
— Jos. Schreiner. Nr. 3
— Mich. Bgmstr. u. Landw. Nr. 30
Frank Jos. Pfarrer Nr. 51
Gastwirtsch. Z. Löwen Nr. 11
Hurler Gg. Landw. Nr. 31
Imm Andr. Maur. Nr. 63
— Anna Landw. Nr. 45
Kelz Ant. Landw. u. Waldarb. Nr. 1
— Mina Rentn. Nr. 56
Koch Jak. Landw. Nr. 32b
Köcher Herm. Landw. Nr. 29
Kratzer Gg. Rentn. Nr. 62
Lechner Anna Landw. Nr. 57
Leinfelder Alois Landw. Nr. 23
— Ant. Landw. Nr. 24
— Herm. Landw. Nr. 12
— Joh. Landw. Nr. 9
— Seb. Gastwirtsch. Nr. 21
— Xav. Landw. u. Sägew. arb. Nr. 5
Lindemeier Jos. Schmiedemstr.
Nr. 32a
Muschler Andr. Landw. Nr. 20

Muschler Jos. Landw. Nr. 4
— Wilh. Landw. Nr. 18
Pfefferer Frzka. Landw. Nr. 44
Raiffeisenkasse Flotzheim e.G.m.b.H.
Flotzheim Nr. 43
Reile Felix Landw. u. Sägew. arb.
Nr. 50
— Felix Schleifer Nr. 65
Rosenwirt Karl Landw. Nr. 13
Roßkopf Blas. Steinbrucharb. Nr. 64
Schlicker Otto Landw. Nr. 19
Schneid Joh. Landw. Nr. 41
— Jos. Wagner. Nr. 58
Schulz Jos. Sägewerkerb. Nr. 69
Schuster Magd. Landw. Nr. 28
Seel Otto Landw. Nr. 7
— Xav. Landw. u. Arb. Nr. 8
Spieler Jos. Landw. Nr. 43
Strauß Jos. Gast- u. Landw. Nr. 11
Strehle Hans Flaschenb. Nr. 17
— Jos. Landw. Nr. 2
— Vikt. a Landw. Nr. 17
Strobl Otto Landw. Nr. 38
Tlotzek Max Arb. Nr. 66
Wagner Theo Viehhdlr. Nr. 22
Weidhaus Jos. Landw. Nr. 35
Wenninger Jos. Landw. Nr. 37
— Mich. Landw. Nr. 26

Wenninger Xav. Landw. u. Bullen-
halt. Nr. 46
Wiedemann Jos. Landw. Nr. 25

Hagenbuch
(Gemeinde Flotzheim)

Aurnhammer Ant. Landw. Nr. 2
Berger Jos. Landw. Nr. 3
Biller Mich. Landw. Nr. 1

Kreuth
(Gemeinde Flotzheim)

Behringer Jos. Bauer Nr. 3
Färber Alois Landw. Nr. 1
Frey Mart. Landw. Nr. 2
Hertle Alois Landw. Nr. 8
Hofmann Xav. Gastwirtsch. Nr. 5
Knaus Jos. Landw. u. Waldfacharb.
Nr. 7
Lechner Alois Landw. Nr. 11
— Jos. Landw. Nr. 10
Meir Jos. Viehhdl. u. Landw. Nr. 13
Pfefferer Xav. Landw. u. Viehhdl.
Nr. 12
Pfeifer Matthias Landw. Nr. 6
Schuster Otto Landw. Nr. 4
Sens Andr. Landw. Nr. 14
Wagner Frz. Landw. Nr. 9



Fünfstetten

Fünfstetten, an der Eisenbahnstrecke Donauwörth—Nürnberg gelegen, zählte zu den Adelssitzen unter Graisbacher Herrschaft. Unter Bischof Reinboto von Eichstätt, Ritter von Meinhart, wurde Fünfstetten eichstädtisch und als Lehen dem Grafen Gebhard von Hirschberg verliehen. Im Rahmen seiner Besitz- und Bündnispolitik übergab Bischof Reinboto Fünfstetten dem Bischof von Regensburg. Auffallend ist, daß Fünfstetten noch 1301 zu jenen Ortschaften zählte, die unmittelbar dem Reiche unterstehen. Doch Fünfstetten wurde kein Reichsdorf, sondern Sitz kleiner Adeliger der Umgebung. Im 14. Jahrhundert gelangten die Herren von Wemding hier zu Besitz, den sie zu vermehren verstanden. Diese kampflustigen Ritter machten sich bei den Reichsstädtern verhaßt. Deshalb ging 1449 ihr „Herrenhäuschen“ zu Fünfstetten in Flammen auf. Trotzdem behielt Fünfstetten ein Schloßchen, das nach verschiedenen Umwandlungen heute noch besteht und jetzt im Besitz des Maria-Stern-Klosters in Augsburg ist. Die Pfarrkirche des heiligen Dionysius wurde zwischen 1057 und 1075 vom Eichstätter Bischof geweiht. Während der mittelalterlichen Kriege wurde sie mehrmals beschädigt und 1626 als baufällig abgebrochen. Heute zeigt sie sich in barockem Stil. Außer der Pfarrkirche hat Fünfstetten eine ansehnliche Marienkapelle.

1. Bürgermeister: Leinfelder Jos. Fünfstetten Nr. 42

2. Bürgermeister: Hofer Kasp. Fünfstetten Nr. 111

Sitz der Gemeindeverwaltung: Fünfstetten Nr. 134b
☎ Monheim 816

Einwohnerzahl der Gemeinde am 10. 3. 1963: 1072

Kirchliche Stellen: Kath. Pfarramt Fünfstetten Pfarrer:
Auchtor Nr. 131 F Monheim 830Schulen: Volksschule Fünfstetten Schulleit.: Sueß
Engelb. Hauptlehrer Nr. 134 F Monheim 829Postdienststelle: Poststelle Fünfstetten Nr. 50 ☎ Mon-
heim 392

Zuständiges Postamt: Donauwörth

Zuständiges Fernsprechamt: Monheim

Öffentliche Fernsprechstelle: Fünfstetten Nr. 50

☎ Monheim 392

Eisenbahnstation: Fünfstetten

Kraftpost- bzw. Omnibushaltestelle: —

Zuständiges Amtsgericht: Donauwörth Berger Vor-
stadt 275 ☎ 641Zuständiges Arbeitsamt: Donauwörth Zirgesheimer Str.
☎ 471Zuständiges Forstamt: Monheim Donauwörther
Str. 188½ ☎ 1Landpolizeiinspektion mit Landpolizeistation: Donau-
wörth Rathausgasse 414 ☎ 2444

Unfallmeldestelle: Donauwörth ☎ 2444

Krankentransport (BRK): Donauwörth ☎ 650

Bachmeier Rich. Landw. Nr. 17

Baur Ant. Maur. Nr. 215

Baywa Lagerhaus Nr. 159

Bayerle Jos. Maur. Nr. 173

Bayerle Leonh. Landw. Nr. 181

Beck Andr. Landw. Nr. 121

— Ant. Landw. Nr. 110

— Erw. Lagerverw. Nr. 186

Beck Walb. Austrägl. Nr. 90

Beistle Jos. Landw. Nr. 162

Beyerlein Anna Hausfr. Nr. 40

Bickelbacher Dionys Landw. Nr. 80

Siegsdorfer
Petriquelleseit 1864
das altbewährte Kur-
und Tafelwasser

L. HIPPMANN

Donauwörth
Promenade 433
Telefon 486



- Bickelbacher Kresz. Hausfr. Nr. 167
 Biswanger J. Landw. Nr. 30
 — Jos. Wagn. Nr. 40
 Bley Gg. Molk. Nr. 77
 Böswald Andr. Elmstr. Nr. 209
 — Joh. Landw. Nr. 86
 — Jos. Lebensm. Nr. 86
 Bosch Frz. Eisenbahn. Nr. 175
 — Jos. Landw. Nr. 6
 — Seb. Landw. Nr. 6
 Brechenmacher Ludw. Lebensm.
 Nr. 106
 Breier Rud. Landw. Nr. 25
 Bruhn Anna Hausfr. Nr. 229
 Brummer Karl Eisenb. Nr. 208
 — Walb. Landw. Nr. 3
 — Xav. Austrägl. Nr. 47
 Burgetsmeier Dionys Landw. Nr. 11
 — Maria Hausfr. Nr. 174
 — Willib. Landw. Nr. 81
 Dambaur Frdr. Postang. Dr. 202
 Danksagemüller Frz. Eisenbahn. Nr. 1
 Dippner Ant. Landw. Nr. 61
 — Dionys Landw. Nr. 28
 — Jak. Schrein. Nr. 49
 — Joh. Landw. Nr. 68
 Dollansky Frz. Eisenbahn. Nr. 155
 Dollinger Jos. Landw. Nr. 43
 Dorf Müller Theod. Landw. Nr. 107
 Dums Ant. Landw. Nr. 59
 Dunzinger Jos. Schreinerei Nr. 112
 Egen Max H. arb. Nr. 88
 Engelhard Ant. Landw. Nr. 72
 — Frz. Landw. Nr. 129
 — Frieda Flaschenb. Nr. 72
 — Ludw. Metzg. Nr. 184
 — Ludw. Viehhdl. Nr. 184
 Engelmann Alex. Nr. 192
 Fackler Joh. Landw. Nr. 1 1/2
 Färber Alois Landw. Nr. 64
 — Lorenz Landw. Nr. 97
 — Otto Landw. Nr. 19
 Felber Andr. Landw. Nr. 29
 — Dionys Gast- und Landw. Nr. 156
 — Dionys Landw. Nr. 100
 — Frz. Landw. Nr. 119
 — Jos. H. arb. Nr. 176
 Fetsch Joh. Landw. Nr. 85
 — Jos. Landw. Nr. 76
 Fischer Jos. Bb. ang. Nr. 157
 Frank Kasp. Landw. Nr. 17
 — Mich. Nr. 200
 — Willib. Landw. Nr. 57
 Franz Alfr. Mech. mstr. Nr. 204
 Fröhlich Joh. Eisenbahn. Nr. 127 1/2
 Gail Dionys Landw. Nr. 31
 — Dionys Landw. Nr. 62
 — Jos. Landw. Nr. 103
 Gastwirtschafften
 — Bahnhofsgaststätte Nr. 156
 — Zum Schloßle Nr. 128
 — Zum Stern Nr. 35
 — Zur Sonne Nr. 124 ☞ 882
 Gebauer Herm. e Hausfr. Nr. 111
 Geisenberger Willi Masch. hdl. Nr. 166
 Gründl Rich. Schneider. Nr. 205
 Gümperlein Seb. Viehhdl. Nr. 99
 Hanisch Jos. H. arb. Nr. 12
 Hartmann Xav. Arb. Nr. 187
 Hasmilller Aug. Austrägl. Nr. 48
 Hauk Ad. Idw. Arb. Nr. 200
 — Osk. Landw. Nr. 47
 Haunstetter Frdr. Bäck. Nr. 136
 — Joh. Landw. Nr. 67
 — Jos. H. arb. Nr. 64
 — Jos. Glaser. Nr. 125
 — Jos. Landw. Nr. 83
 — Jos. Obst u. Gem. Nr. 125
 — Karl Gast- u. Landw. Nr. 128
 Haunstetter Karl jun. Metzg. Nr. 128
 Heller Jak. Eisenbahn. Nr. 177
 Herrmann Gregor Landw. Nr. 21
 Hillemeier Ant. Landw. Nr. 26
 — Rupert Landw. Nr. 71
 Hirschbeck Andr. Landw. Nr. 75
 — Ant. Landw. Nr. 79
 Hofer Arth. Spenglmstr. Nr. 109
 — Jos. Austrägl. Nr. 83
 — Kasp. Landw. Nr. 111
 — Mich. Landw. Nr. 133
 — Otto Gärtner. Nr. 169
 Hofmann Jos. Landw. Nr. 127
 — Konr. H. arb. Nr. 203
 — Mart. Landw. Nr. 216
 Huber Ad. Austrägl. Nr. 156
 — Frz. Nr. 224
 Hufnagel Hub. Rentn. Nr. 206
 Hurler Mich. Landw. Nr. 78
 Knappik Hub. H. arb. Nr. 169
 Koch Anna Schneid. mstr. Nr. 183
 — Ludw. Gemischtw. Nr. 87 1/2
 — Xav. Landw. Nr. 87
 Krapp Rup. Landw. Nr. 8
 Krawietz Wilh. H. arb. Nr. 167
 Krobot Frz. H. arb. Nr. 192
 Kurz Anna Hausfr. Nr. 104
 Lechner Jos. Maur. Nr. 201
Leidner Josef Bau- u. Möbelschrein.
 Nr. 171 ☞ Monheim 822
 — Karl Händler Nr. 171
 Leinfelder Ant. Landw. Nr. 14
 — Dionys Landw. Nr. 120
 — Jos. Bgmstr. Nr. 42
 — Mich. Landw. Nr. 7
 — Mich. Schloss. Nr. 51
 Leipert Konr. Maur. Nr. 31 1/2
 Lengl Maria Landw. Nr. 88
 — Jos. H. arb. Nr. 22
 — Jos. Schrein. Nr. 172
 Lerch Rob. Rentn. Nr. 45
 Lindig Ludw. Landw. Nr. 34
 Löfflad Andr. Landw. Nr. 92
 Mair Ludw. Schrein. Nr. 113
 Mecklinger Wern. Bb. ang. Nr. 157
 Meininger Wilh. Bb. arb. Nr. 147
 Meixner Frz. Molk. arb. Nr. 88
 Meyr Jos. Ldw. u. Schmiede Nr. 132
 — Konr. Landw. Nr. 94
 — Rup. Landmasch. Nr. 220
 ☞ Monheim 827 Whg. Nr. 123
 Miehlisch Joh. Landw. Nr. 56
 Müller Bernh. Landw. Nr. 46
 — Joh. Landw. Nr. 55
 — Joh. Schloss. Nr. 200
 — Jos. Schloss. Nr. 178
 — Jos. Schuhm. Nr. 55
 — Heinz-L. Ang. Nr. 156
 — Konr. Schloss. Nr. 178
 Muff Jos. H. arb. Nr. 88
 Naumann Wern. Mech. mstr. Nr. 212
 Osterrieder Alf. H. arb. Nr. 197
 — Jos. Landw. Nr. 53
 Peter Ad. H. arb. Nr. 198
 Pfaller Willib. H. arb. Nr. 184
 Pfleger Edm. Rentn. Nr. 192
 Probst Jos. Sattl. Nr. 12 1/2
Raiffeisenkasse Fünfstetten
e.G.m.b.H. Fünfstetten Nr. 186
 ☞ 819
 Ratschker Adolf Arb. Nr. 43
 Reichherzer Joh. Gastw. Nr. 124
 — Rupert Eisenbahn. Nr. 190
 Reimann Hugo H. arb. Nr. 193
 Reißner Frz. J. Bb. sekr. Nr. 155
 Rembold Ant. Maur. Nr. 12
 — Rupert Landw. Nr. 148
 Remmele Alois Schäfer Nr. 182
 — Frz. Schloss. Nr. 211
 Robel Leonh. Bb. ang. Nr. 174
 Rößner Aug. Landw. Nr. 105
 Roßkopf Andr. Generalvertr. Nr. 154
 — Andr. Landw. Nr. 113
 — Bernh. Landw. Nr. 122
 — Frz. Landw. Nr. 62
 — Jos. Lebensm. Nr. 16
 — Jos. Vertret. Nr. 201
 — Theod. Kraftfahr. Nr. 189
 — Xav. Landw. Nr. 102
 Rupprecht Frz. Landw. Nr. 58
 — Jos. Landw. u. Schafhalt. Nr. 52
 Sattler Jos. Landw. Nr. 149
 Schäck Joh. H. arb. Nr. 156
 Schar Mich. Schneider. Nr. 179
 Scheidl Ad. Bb. sekr. Nr. 155
 Scheller Kresz. Landw. Nr. 114
 — Mich. Eisenbahn. Nr. 196
 Scheurer Xav. Landw. Nr. 50
 Schiele Joh. Schneider. Nr. 1
 Schmidbaur Klem. Landw. Nr. 143
 Schneder Reinhold Arb. Nr. 199
 Schneid Frz. Landw. Nr. 27
 — Joh. Landw. Nr. 101
 — Jos. Flaschenb. Nr. 126
 Schneider Jos. H. arb. Nr. 192
 — Reinh. Arb. Nr. 199
 Schröttle Ant. H. arb. Nr. 56
 Schuster Jos. Landw. Nr. 145
 Schwab
 ☉ **Schwab & Jaeger K.G. H. R** Lager-
 haus Nr. 95 ☞ Monheim 343
 — Dionys Eisenbahn. Nr. 188
 — Joh. Kaufm. Nr. 95
 — Jos. Schloss. Nr. 188
 — Karl Kaufm. Nr. 95
 Seidel Jos. El. inst. Nr. 124 ☞ 883
 Seltzer Joh. Kraftfahr. Nr. 124b
 Setzer Herm. Küchenltr. Nr. 224
 Siebert Ant. Landw. Nr. 2
 — Karl H. arb. Nr. 135
 Stecher Landw. Nr. 13
 — Ant. Waldaufseh. Nr. 13
 Stöckl Ulr. Arb. Nr. 160
 Stöckle Jos. Schuhmach. Nr. 6 1/2
 Stoll Rosa Hausfr. Nr. 150
 Strobel Andr. Baugesch. Nr. 164
 — Frz. Schloss. Nr. 221
 — Hilaria Landw. Nr. 73
 — Jos. Landw. Nr. 144
 — Jos. Schrein. Nr. 223
 — Karl Landw. Nr. 63
 — Leonh. Landw. Nr. 66
 — Pet. Landw. Nr. 117
 — Ther. Nr. 4
 — Xav. Maur. Nr. 195
 Sturm Gg. Schloss. Nr. 187
 Suess Engelb. Hpt. lehr. Nr. 134
 Thomeyer Erne. Lehr. Nr. 134
 Tischler Wilh. Landw. Nr. 10
 Unflat Otto Obst u. Gem. Nr. 125
 Vogl Frz. Landw. Nr. 168
 — Joh. Landw. Nr. 84
 — Joh. jun. Maur. mstr. Nr. 168
 — Jos. Angest. Nr. 204
 — Markus Landw. Nr. 69
 — Xav. Angest. Nr. 124
 — Xav. Eisenbahn. Nr. 170
 Volksbank
 ☉ **Volksbank Wemding e.G.m.b.H. H. R**
 Mangoldstr. 12 ☞ 235
 Wecker Julie We. Nr. 33
 Wegele Dionys Landw. Nr. 24
 — Jos. H. arb. Nr. 90
 Wenninger Frzka. Landw. Nr. 37
 — Joh. Landw. Nr. 32
 Wiedemann Maria Gastw. Nr. 35
 Woger Rupert Landw. Nr. 96
 — Walb. Landw. Nr. 65

Konrad Arnold

Augsburg - Kaiserplatz 10 - Telefon 5072 (25072)

Stahlstich-Prägedrucke

 der plastisch wirkungsvolle, formschöne
 Druck, für alle Briefbogen und Druck-
 schriften, die zur Repräsentation verpflichten

Wolf Joh. Vers.beamt. Nr. 45
Zech Andr. Lebensm. Nr. 139
Zieglemeier Willib. Landw. Nr. 54

Zinsmeister Ant. Molk.arb. Nr. 191
Zirpner Willy Harb. Nr. 192
Zorn Ant. Landw. Nr. 23

Asbacherhof
(Gemeinde Fünfstetten)
Sahliger Otto Idw. Arb. Nr. 1a
Steigerwald Rob. Landw. Nr. 1a
Wunder Bened. Idw. Arb. Nr. 1a



Gansheim

Gansheim liegt im engen Tal der Ussel auf steinigem Boden. Seine Feste gehörte zum Burgenkranz der Graisbacher Grafen und war Sitz der gräflichen Kämmerer. Diese führten im Wappen eine silberne Stange in Rot. Die beste Zeit der Burg war mit dem Aussterben der Grafen von Graisbach vorbei. Sie kam im Jahre 1400 an die Marschälle von Donnersberg und wurde 1556 von einem pfalzneuburgischen Kammerrat umgebaut. Von der Ussel umflossen und von Türmen flankiert, überdauerte das Wasserschloßchen drei Jahrhunderte; dann wurde es der nüchterne, kasernenähnliche Bau, wie er heute zu sehen ist.

Die dem heiligen Nikolaus geweihte Pfarrkirche steht im östlichen Teile des Dorfes im Friedhof und birgt besonders schöne Kunstwerke von der Gotik bis zum Rokoko. Im östlichen Friedhofseck steht die 1741 erbaute Kapelle der schmerzhaften Mutter Gottes.

- 1. Bürgermeister:** Luibl Jos. Gansheim Nr. 46 ☞ Marxheim 211
2. Bürgermeister: Riedelsheimer Dom. Gansheim Nr. 39
Sitz der Gemeindeverwaltung: Gansheim Nr. 46 ☞ Marxheim 211
Einwohnerzahl der Gemeinde am 10. 3. 1963: 441
Kirchliche Stellen: Kath. Pfarramt Gansheim Pfarrer: Häusler Joh. Daiting Nr. 69
Schulen: Volksschule Gansheim Schulleit.: Wörle Hch. Lehrer Nr. 100
Postdienststelle: Poststelle Gansheim Nr. 96 ☞ Marxheim 217
Zuständiges Postamt: Donauwörth

- Zuständiges Fernsprechamt:** Marxheim
Öffentliche Fernsprechstelle: Gansheim Nr. 96 ☞ Marxheim 217
Nächste Eisenbahnstation: Rain a. Lech
Omnibushaltestelle: Gasthaus Rödl Rup. Nr. 49
Zuständiges Amtsgericht: Donauwörth / Nachlaßgericht Monheim ☞ 11
Zuständiges Arbeitsamt: Donauwörth Zirgesheimer Str. 9 ☞ 471
Zuständiges Forstamt: Forstverwaltung Daiting ☞ 3
Landpolizeiinspektion mit Landpolizeistation: Donauwörth Rathausgasse 414 ☞ 2444
Unfallmeldestelle: Donauwörth ☞ 2444
Krankentransport (BRK): Donauwörth ☞ 650

Allynger Walb. Landw. Nr. 35
Ansbacher Alfons Rentn. Nr. 93
— Joh. Landw. Nr. 68
Augtor Gg. Maurer Nr. 99
Baldewein Ferd. Landw. Nr. 1
Bauch Xav. Landw. Nr. 44
Beck Joh. Landw. Nr. 73
— Quirin Rentn. Nr. 73
Beyer Ant. Landw. Nr. 50
Braßler Nikol. Landw. Nr. 32
Büchler Max Schlosser Nr. 70
Deißler Aug. Schäfer u. Landw. Nr. 43
Dirschinger Frzka. Austrägl. Nr. 29
Dirschinger Gg. Landw. Nr. 29
Dürr Jos.a Nr. 7
Dußmann Alf. Landw. Nr. 16
— Andr. Landw. Nr. 36
Einsiedler Lina Rentn. Nr. 57½
Engelhard Ludw. H.arb. Nr. 92
— Mich. Landw. Nr. 20
Eser Leo Vertr. Nr. 88
Feurer Ludw. H.arb. Nr. 65
— Ther. Magd Nr. 71
Filipp Frz. Zimmerer Nr. 74
Fink Anna Rentn. Nr. 32
Fischbach Christine Nr. 46½
Fischer Jos. Landw. Nr. 25
Gastwirtschaften
Gasthof Berg Nr. 59/63
— Zum Bräu Nr. 76½
— Zum Hirsch Nr. 54
— Zum Kreuz Nr. 49
Gebhard Vikt.a Rentn. Nr. 66½
Gebhardt Ant. Landw. Nr. 31
Geier Frz. Rentn. Nr. 95
Gentner Jak. Maurer Nr. 77
Genyk Anna Magd. Nr. 45
Glas Alb. Bäckerei Nr. 14
— Anna Schneid. Nr. 14

Gleich Alb. Landw. Nr. 76½
— Mart. Austrägl. Nr. 76½
Gutjahr Thekla Nr. 15
Hablawetz Frzka. Nr. 80
— Jos. Rentn. Nr. 80
Häckl Joh. Landw. Nr. 45
Hahnenkamm Mart. H.arb. Nr. 88
Heckel Ambros Landw. Nr. 22
— Jos. Austrägl. Nr. 22
— Jos. Landw. Nr. 19
— Leonh. Austrägl. Nr. 19
Heckl Barb. Nr. 59/63
— Jos. Melker Nr. 59/63
Hegel Walb. Landw. Nr. 55
Hölschl Frz. Rentn. Nr. 71
Hörmann Peter Austrägl. Nr. 43
— Priska Posthalt. Nr. 96
Hosemann Domin. Rentn. Nr. 17
Hummel Adolf H.arb. Nr. 48
— Ant. Landw. Nr. 48
— Ludw. Schmied Nr. 31
— Phil. Austrägl. Nr. 82
Janik Anna Rentn. Nr. 85
Jantschik Aug. Gemischtw. Nr. 52
— Matthias Rentn. Nr. 52
Köhler Frz. Rentn. Nr. 79
Kriegel Sim. Hdls.vertr. Nr. 40
Kühnl Anna Nr. 64
— Hans H.arb. Nr. 90
Kugler Paula Rentn. Nr. 97
Leinauer Joh. Baumstr. Nr. 59/63
— Maria Gastwirtsch. Nr. 59/63
Leinfelder Jos. Landw. Nr. 22
Lindmaier Kresz. Rentn. Nr. 6
Lösch Alb. Schmiede Nr. 30
— Jos. Landw. Nr. 30
— Kresz. Landw. Nr. 47
Luibl Genov. Rentn. Nr. 76
— Joh. Landw. Nr. 11

Luibl Jos. Landw. Nr. 46
— Jos. Landw. Nr. 76
— Kath. Rentn. Nr. 83
— Kresz. Nr. 46
— Simon Austrägl. Nr. 11
Maresch Alois Rentn. Nr. 22
Mayer Jos. Aufseh. Nr. 67
Mayinger Alfons Landw. Nr. 69
— Anna Austrägl. Nr. 65
— Fanni Lebensm. Nr. 55
— Jos. Gast- und Landw. Nr. 76½
— Kathi Rentn. Nr. 69
— Walb. Landw. Nr. 51
— Wilh.e Nr. 51
Mayr Nikol. Landw. Nr. 38
Meisl Jos. Schneid. Nr. 64
Meitinger Mich. Landw. Nr. 41
Merkel Alb.e Postf.arb. Nr. 96
— Frz. Xav. Maurer Nr. 96
— Jos. Landw. Nr. 10
— Xav. Austrägl. Nr. 10
Mittl Sophie Landw. Nr. 4
Müller Adalb. Landw. Nr. 17
— Jos. Landw. Nr. 7
Nagel Bonifaz Landw. Nr. 81
Nagl Ludolf Waldarb. Nr. 5
Obeser Maria Nr. 2
— **Rudolf Obeser Landesprodukte**
Nr. 78 ☞ Marxheim 28
Papp Jos. Mühle Nr. 2
— Jos. Rentn. Nr. 2½
Pestel Adolf Schreiner Nr. 95
Pestl Karol. Nr. 5
Pflisterer Herm. Landw. Nr. 33
Philipp Bruno Landw. Nr. 2
Raiffeisenkasse Gansheim e.G.m.b.H.
Gansheim Nr. 22
Reile Joh. Austrägl. Nr. 27
— Joh. Landw. Nr. 27



Riedel Frz. Landw. Nr. 53
 Riedelsheimer Domin. Landw. Nr. 39
 — Gg. Landw. Nr. 34
 — Ida Nr. 76¹/₅
 — Walb. Austrägl. Nr. 34
 Riedmüller Ernst Pens. Nr. 102
 Rödl Andr. Landw. Nr. 58
 — Rup. Austrägl. Nr. 89
 — Rup. Gast- u. Landw. Nr. 49
 Roßkopf Karol. Landw. Nr. 21
 Rödl Ignaz Austrägl. Nr. 94
 — Jos. Landw. Nr. 76¹/₅

Rödl Manfr. Landw. Nr. 37
 — Max Austrägl. Nr. 37
 — Rup. Landw. Nr. 94
 — Ulr. Landw. Nr. 56
 Schmid Ed. Landw. Nr. 9
 — Fanni Nr. 56
 Schneider Rich. Gemischtw. Nr. 84
 Senger Joh. Landw. Nr. 3
 — Kath. Nr. 3
 Seyßler Joh. Landw. Nr. 86
 Sillet Hch. Landw. Nr. 40

Simon Edith Nr. 98
 Stöckl Ant. Landw. Nr. 42
 — Walb. Gastw. Nr. 54
 Wanek Wilh. Rentn. Nr. 95
 Weichenberger Frieda Landw. Nr. 57
 — Mich. Austrägl. Nr. 57
 Weigelt Hugo Rentn. Nr. 79
 — Maria Nr. 79
 Weiland Hch. Zimmerer Nr. 72
 Weis Aloisia Nr. 95
 Wöscka Maria Nr. 80
 Zeidler Emma Rentn. Nr. 95



Genderkingen

Genderkingen, an der Eisenbahnlinie Donauwörth—Neuburg nahe dem linken Lechufer gelegen, ist mit seiner St. Peters-Pfarrkirche eine der ältesten Ortschaften des Landkreises. Im Hochmittelalter in Besitz verschiedener Adeliger und des Hochstifts Augsburg, kam hier im 15. Jahrhundert besonders das Kloster Kaisheim zu Besitz. Das alte Herrenschloß wurde umgebaut und als klösterliches Verwaltungsgebäude benützt. Als kaisheimisch traf Genderkingen öfters die Wut der Klosterfeinde. So im 15. Jahrhundert zweimal, während des Buchdorfer Aufstandes einmal. Sehr gelitten hat dieses Dorf nicht nur während des Dreißigjährigen Krieges, sondern auch während des Spanischen Erbfolgekrieges. Auch Napoleon hielt hier persönlich zwei Tage sein Hauptquartier, doch ohne mit der Einquartierungslast dem Dorfe mehr zu schaden, als den anderen Ortschaften.

1. Bürgermeister: Voag Andr. Kirchplatz 10
 ☎ Rain a. Lech 334
2. Bürgermeister: Bosch Gallus Donauwörther Str. 22
Sitz der Gemeindeverwaltung: Kirchplatz 10
 ☎ Rain a. Lech 334
Einwohnerzahl der Gemeinde am 10. 3. 1963: 1009
Kirchliche Stellen: Kath. Pfarramt Genderkingen Pfarrer: Jaumann Flor. Kirchplatz 7
Schulen: Volksschule Genderkingen Schulleit.: Leißl Theod. Hptlehr. Hauptstraße 2
Postdienststelle: Poststelle Hauptstr. 5 ☎ Rain a. L. 439
Zuständiges Postamt: Donauwörth
Zuständiges Fernsprechamt: Rain a. Lech

Öffentliche Fernsprechstelle: Hauptstr. 5 ☎ Rain am Lech 439
Eisenbahnstation: Genderkingen
Kraftpost- bzw. Omnibushaltestelle: —
Zuständiges Amtsgericht: Donauwörth Berger Vorstadt 275 ☎ 641
Zuständiges Arbeitsamt: Donauwörth Zirgesheimer Str. ☎ 471
Zuständiges Forstamt: Thierhaupten ☎ Meitingen 287
Landpolizeiinspektion mit Landpolizeistation: Donauwörth Rathausgasse 414 ☎ 2444
Unfallmeldestelle: Donauwörth ☎ 2444
Krankentransport (BRK): Donauwörth ☎ 650

Ammann Anna Gemischtw. Hauptstr. 5
 Angerer Kresz. Hausfr. Spitzgartenweg 3
 Angermeier Frzka. Hausfr. Schloßstr. 16
 Anthofer Rosa H.arb. Nr. 41
 Auer Jos. Mal. Wertachstr. 2
 Aufheimer Ant. Schneid.mstr. Wertachstr. 6
 — Frz. Landw. Lechstr. 43
 Augustin Andr. Landw. Bachstr. 1
 Bachhuber Rud. Bauarb. Riedfeldstr. 6
 Bachmeier Stef. Bauarb. Hauptstr. 50
 Baierlein Jos. Landw. Hauptstr. 47
 Bauer Frz. Maur. Wertachstr. 21
 Baumann Adolf Schloss. Wertachstr. 10
 — Ant. Rentn. Wertachstr. 3
 Baumgartner Xav. H.arb. Wertachstr. 31
 Bayer Adolf Arb. Wertachstr. 33
 Blasiß Agn. Rentn. Wertachstr. 19
 Bleymeier Jos.a Rentn. Lechstr. 14
 — Ludw. Kfz.verk. Hauptstr. 39
 Böck Ant. Schuhm. Hauptstr. 25
 — Frzka. Hausfr. Wertachstr. 37
 — Mich. Landw. Hauptstr. 26
 — Pet. Baugesch. Wertachweg 126
 Böhm Elis. Rentn. Wertachstr. 19
 Bosch Gallus Landw. Donauwörther Str. 22

Bosch Jos. H.arb. Gstaadweg 1
 Brand Anna Rentn. Lechstr. 41
 Braun Bruno Kfz.mech. Schloßstr. 24
 — Jos. Landarb. Hauptstr. 38
 Brocke Joh.a Hausfr. Donauwörther Str. 19
 Bruglachner Aug. Austrägl. Hauptstr. 1
 Christ Alfr. Schmied Bäckerstr. 2
 — Konr. H.arb. Lechstr. 30
 Czerny Anna Rentn. Hauptstr. 41
 Diessner Maria Rentn. Zollackerstr. 7
 Dirr Frz. X. Kfz.mech. Schloßstr. 8a
 Duffek Maria Rentn. Wertachstr. 20
 Enzler Frieda H.arb. Lechstr. 1
 Erbe Günt. Landarb. Gut Urfahrhof
 Ernst Gg. Sattl. Donauwörther Str. 29
 — Jos. Landw. Bachstr. 5
 Färber Seb. H.arb. Hauptstr. 24
 Feldmeier Arnold H.arb. Wertachstr. 18
 — Joh. Schrein. Wertachstr. 22
 Fellner Jak. Ob.straß.mstr. Wertachstr. 11
 Fieger Matthias Schneid.mstr. Schloßstr. 1
 Finkel Frz. Landw. Donauw. Str. 10
 Fischer Ant. Landw. Bäckerstr. 5
 — Erw. Mech. Lechstr. 26
 — Konr. Landw. Bachstr. 6
 — Max Schrein. Schloßstr. 7
 Förg Ant. Altenteil. Hauptstr. 40
 — Max Zimmerei Spitzgartenweg 5

Freisleben Fritz Fuhrunt.nehm. Kirchplatz 1
 Frisch Ernst Schloss. Wertachstr. 39
 Fuchs Karl H.arb. Wertachstr. 20
 Furtmeier Anny Schneid. Zollackerstr. 19
 — Ant. Fahrräd. Kirchpl. 11
 — Herm. Elektr. Zollackerstr. 19
 Gastl Jos. Landw. Hauptstr. 1
 Gastwirtsch. Zum Zoll Hauptstr. 51
 Geillinger Joh. Landw. Lechstr. 42
 Gerhard Anna Altenteil. Lechstr. 10
 — Ant. H.arb. Lechstr. 10
 — Joh. Wagnerei Hauptstr. 3
 Glas Mich. Landw. Bäckerstr. 4
 Graßer Alb. Austrägl. Spitzgartenweg 4
 — Bilhildis Hausfr. Wertachstr. 9
 — Frz. Landw. Hauptstr. 20
 — Joh. Maur. Riedfeldstr. 1
 — Leonh. Austrägl. Hauptstr. 20
 Greif Max Korbmach. Donauwörther Str. 25
 Greipel Rud. H.arb. Wertachstr. 16
 Gunits Anna Rentn. Wertachstr. 15
 Habich Anna Hausfr. Hauptstr. 41
 — Berta Hausfr. Hauptstr. 41
 Hänsel Rob. Landw. Hauptstr. 18
 Häußler Joh.a Rentn. Wertachstr. 5
 Haggermiller Frz. Gastw. Hauptstr. 51
 Haller Anna Austrägl. Hauptstr. 29
 — Leonh. Landw. Lechstr. 38
 Hamann Alfr. H.arb. Wertachstr. 38

Donauwörther Adreßbuch

im geschäftlichen
und öffentl. Leben

unentbehrlich!



Hanke Erw. kfm. Ang. Wertachstr. 20
 — Lothar Krafft. Wertachstr. 20
 Harsch Jos. Landw. Wertachstr. 1
 Hartung Kresz. Austrägl. Lechstr. 31
 — Max Schmied Lechstr. 31
 Heckl Mart. Austrägl. Hauptstr. 7
 — Xav. Rentn. Hauptstr. 13
 Heichel Adolf.e Hausfr. Zollackerstr. 4
 — Reinh. Maur. Zollackerstr. 4
 Heitz Jos.a Hausfr. Lechstr. 23
 — Wilh. Schloss. Zollackerstr. 2
 Henchapl Otto H.arb. Wertachstr. 32
 Herb Agathe Landw. Lechstr. 36
 — Jos. Rentn. Lechstr. 36
 — Leonh. Zimmerm. Schloßstr. 4
 Herkert Maria Landw. Hauptstr. 6
 Herre Ant. Altenteil. Hauptstr. 23
 — Ant. Landw. Hauptstr. 23
 Herrmann Anna Landw. Bachstr. 8
 Hesse Rich. H.arb. Lechstr. 29
 Hinterberger Max. Schuhm.mstr.
 Donauwörther Straße 15
 Hintermeier Aug. Landw. Hauptstr. 27
 Hofmann Reinhold El.gesch. Hauptstr. 30
 — Theof. Rentn. Hauptstr. 30
 Hollmann Herm. H.arb. Hauptstr. 41
 Jaumann Flor. Pfarrer Kirchplatz 7
 Joas Jos. Landw. Hauptstr. 15
 Junker Ella Hausfr. Schloßstr. 3
 Kania Jos. Maler Hauptstr. 40
 — Magd. Rentn. Hauptstr. 13
 Karkula Paul.e Schneid. Schloßstr. 1
 Keller Rosina Ldw. Donauw. Str. 23
 — Seb. Landw. Donauw. Str. 24
 Kindermann Raim. Heimarb. Schloßstr. 1
 Kirchner Jul. H.arb. Zollackerstr. 10
 Klebl Karl Molk.geh. Lechstr. 17
 Klingenberg Moritz H.arb. Schloßstr. 19
 — Moritz Schloss. Schloßstr. 19
 Knöferle Anna Rentn. Lechstr. 26
 — Rich. Landw. Bachstr. 1
 Knorr Otto H.arb. Zollackerstr. 1
 Koch Jos. Lackier. Wertachstr. 8
 Königsdorfer Jos. Möbelwerkst.
 Hauptstr. 14
 — Leonh. Rentn. Schloßstr. 14
 — Xav. Gefl.zücht. Zollackerstr. 17
 Kolb Rich. Steinmetz Schwaighof 6
 Koller Jos. Landw. Lechstr. 16
 Krabler Xav. Bauh.arb. Zollackerstr. 7
 Kraus Ant. Landw. Bäckerstr. 2
 — Ther. H.arb. Bäckerstr. 2
 Kriegisch Anna H.arb. Wertachstr. 4
 — Jos. Maur. Schloßstr. 16
 Kristen Jos. Schloss. Wertachstr. 42
 — Rud. H.arb. Wertachstr. 42
 Kugler Frzka. Hausfr. Lechstr. 40
 Kunert Sof. Rentn. Hauptstr. 44
 Langer Ed. Rentn. Lechstr. 24
 — Joh. Bauh.arb. Lechstr. 8
 — Otto Lebensm. Schloßstr. 3
 Latzel Alfr. Ang. Lechstr. 25
 Lehner Alb. Landw. Donauw. Str. 12
 — Joh. Landw. Donauw. Str. 16
 Leißl Theod. Hpt.lehr. Hauptstr. 2
 Lenz Jos.a Rentn. Lechstr. 45
 Liedl Frz. Landw. Hauptstr. 48
 — Mich. Berufssold. Hauptstr. 11
 Lintl Jak. Landw. Riedfeldstr. 3
 Löffler Anna Rentn. Wertachstr. 33
 Lohmiller Gg. H.arb. Schloßstr. 2
 — Joh. Austrägl. Schwaighof 4
 Luderschmid Jos. Landw. Kirchenplatz 4

Mack Veron. Rentn. Spitzgartenweg 2
 Maier Frz. Krafft. Hauptstr. 5
 Mair Andr. Maur. Hauptstr. 49
 — Herb. Schneid. Donauwörth. Str. 30
 — Konr. Bauh.arb. Riedfeldstr. 8
 — Záz. H.arb. Hauptstr. 49
 Meier Alois Landw. Hauptstr. 28
 — Magd. Austrägl. Hauptstr. 28
 Meitinger Andr. Landw. Schloßstr. 6
 — Jos. Gärtner. Wertachstr. 5
 — Leonh. Rentn. Schloßstr. 20
 — Ther. Landw. Schloßstr. 6
 Meyer Xav. Landw. Hauptstr. 31
 Miller Gg. Landw. Lechstr. 32
 — Jos. Bauarb. Lechstr. 4
 Mitschka Arno Lebensm. Schloßstr. 5
 Mittel Joh. Schloss. Wertachstr. 29
 — Sof. Rentn. Lechstr. 35
 Mittl Mart. Landw. Hauptstr. 19
 Molkereigenossenschaft Genderkingen
 e.G.m.b.H. Lechstr. 2 ☎ 335
 Müller Ferd. Rentn. Hauptstr. 41
 — Nik. Viehhdl. Hauptstr. 39
 Muninger Jak. Krafft. Kirchplatz 12
 — Joh. Schloss.mstr. Donauw. Str. 14
 — Mart. Rentn. Spitzgartenweg 6
 Narr Frz. Landw. Bachstr. 7
 — Jos. Altenteil. Bachstr. 7
 — Pet. Landw. Lechstr. 11
 Nüssler Marie Hausfr. Hauptstr. 27
 Öhl Aloisia Rentn. Schloßstr. 3
 — Ed. Bauh.arb. Schloßstr. 2
 Östreicher Ant. Landw. Gstaadweg 3
 — Leonh. Landw. Lechstr. 15
 — Maria Landw. Lechstr. 15
 Oßmann Christ. Maur. Kirchplatz 12
 — Christ. Schrein. Donauw. Str. 11
 Pappert Joh. Bb.beamt. Bahnhofsgebäude 124
 Partsch Alfr. Landw. Hauptstr. 24
 Pelzl Frz. Maur. Wertachstr. 17
 Pfaffenweller Domin. Straßenwärt.
 Wertachstr. 3
 Pietsch Erw. H.arb. Wertachstr. 16
 Plhak Maria Rentn. Hauptstr. 41
 Pohl Maria Rentn. Rainer Str. 5
 Proschek Amal. Rentn. Wertachstr. 32
 Räther Ilse H.arb. Wertachstr. 20
Raiffeisenkasse Genderkingen
e.G.m.b.H. Hauptstr. 38 ☎ Rain 319
 Rammer Jos. Landw. Kirchenplatz 2
 Reichherzer Jak. Maur. Hauptstr. 49
 Reißner Karl Elektr. Wertachstr. 14
 Reitsam Wilh. Schmiedemstr. Rainer Str. 1
 Riedel Herm. Bb.beamt. Rainer Str. 8
 — Jos. Rentn. Zollackerstr. 18
 Riegel Anna Hausfr. Schloßstr. 3
 — Matthias Austrägl. Bauernhanneshof 77
 — Max Gutsbes. Breitwangerhof 83
 Rösch Erich Gutsverw. Gut Urfahrhof
 Röttig Martha Heimarb. Kirchplatz 7
 Roßkopf Wally Landarb. Hauptstr. 1
 Roßmann Frz. Landw. Hauptstr. 22
 — Gg. Austrägl. Hauptstr. 22
 — Otto Buchhalt. Schloßstr. 22
 Rostomily Ant. Rentn. Wertachstr. 35
 — Herb. Bauh.arb. Spitzgartenweg 1
 Rothärmel Alf. H.arb. Wertachstr. 11
 Rott Andr. Rentn. Riedfeldstr. 4
 — Joh. Landw. Lechstr. 9
 Rozer Andr. Landw. Kirchenplatz 9
 Rudolf Gg. H.arb. Zollackerstr. 6
 — Joh. Schneid. Schloßstr. 1
 Ruprecht Berta Pens. Lechstr. 24
 Saur Ant. Rentn. Spitzgartenweg 2
 — Jos. Landw. Hauptstr. 9
 — Karl H.arb. Spitzgartenweg 2

Saur Kresz. H.arb. Wertachstr. 24
 — Leonh. Schrein. Wertachstr. 30
 Sauter Jos. Austrägl. Hauptstr. 21
 Schäf Joh. Krafft. Lechstr. 24
 Schiele Kresz. Schneid. Schloßstr. 4
 Schiffelholz Ludw. jun. Landw.
 Hauptstr. 21
 Schilke Joh. Gastwirtsch. Kirchplatz 1
 Schlor Jule Rentn. Lechstr. 28
 Schmid Barb. Schneid. Schloßstr. 9
 — Bernh. Landw. Hauptstr. 7
 — Jak. Bb.arb. Lechstr. 5
 — Notburga Landw. Donauw. Str. 21
 — Pet. Rentn. Schloßstr. 9
 Schmidt Anna Eiersammelst. Donauwörther Str. 17
 — Rud. Finanzbeamt. Donauw. Str. 17
 Schneider Mart. H.arb. Schloßstr. 18
 Schöner Eberh. Bauh.arb. Schloßstr. 1
 Scholz Konr. Melk. Breitwangerhof
 Schreiber Jos. H.arb. Wertachstr. 41
 — Rich. Rentn. Lechstr. 30
 Schreidler Jos. Bb.beamt. Zollackerstr. 3
 Schröttele Mart. sen. Bäck.mstr. Bachstr. 3
 Schubert Leop. Rentn. Hauptstr. 13
 Schur Otto Bauarb. Wertachstr. 4a
 Schwab Leonh. Landw. Lechstr. 20
 — Pet. Austrägl. Lechstr. 20
 Schweidler Jos. Bb.beamt. Zollackerstr. 3
 Schweier Greg. Verw.ang. Schloßstr. 20
 — Pet. Landw. Schwaighof 5
 Schwyer Helm. Ang. Schloßstr. 8
 Seeler Alfr. Mech. Lechstr. 23
 — Andr. Landw. Kirchplatz 5
 Seiler Gg. H.arb. Donauwörther Str. 29
 — Gg. Landw. Donauw. Str. 31
 Sellmair Erw. Raup.fahr. Bachstr. 2
 Simper Wern. Schloss. Donauwörther Str. 24
 Spreng Moritz Bb.arb. Hauptstr. 50
 Springer Leop. H.arb. Wertachstr. 34
 Stangl Andr. Krafft. Wertachstr. 18
 — Bernh. Landw. Hauptstr. 17
 — Bernh. jun. Landw. Spitzgartenweg 5
 Staschullis Klara H.arb. Hauptstr. 5
 Steger Matthias Bäck.mstr. Bäckerstr. 1
 Steimer Alfr. Molk.verw. Lechstr. 2
 Steiner Leop. Landw. Donaulenzenhof
 — Rud. Schrein. Lechstr. 41
 — Walb. Austrägl. Donaulenzenhof
 Stöpperger Walb. Landw. Lechstr. 38
 Stoller Jos.a Rentn. Donauw. Str. 19
 Straßer Gg. H.arb. Zollackerstr. 5
 — Leonh. Landw. Bäckerstr. 5
 Strobl Alfr. Schrein. Wertachstr. 35
 — Anna Hausfr. Donauwörth. Str. 20
 — Frz. Landw. Kirchplatz 8
 — Herm. H.arb. Hauptstr. 44
 — Mina Hausfr. Lechstr. 44
 Timm Waldem. Eis.flecht. Donauwörther Str. 1
 Tkazik Herm.e Rentn. Donauwörther Str. 24
 Traber Maria Hausfr. Rainer Str. 5
 — Mathias Rentn. Rainer Str. 3
 — Xav. Landw. Hauptstr. 12
 Vater Ed. Schloss. Wertachstr. 36
 — Maria Rentn. Wertachstr. 36
Vereinigte Sparkassen Donauwörth
 Zweigst. Genderkingen Hauptstr. 100a ☎ Rain 532

Beleuchtungskörper
 Elektrofachgeschäft
 Elektro-Installation

Stuhlmiller

Donauwörth
 Kapellstraße 7
 Telefon 674



Voag Andr. Landw. u. Bgmstr. Kirchplatz 10
Wagner Alb. Kraftf. Riedfeldstr. 5
— Frz. Rentn. Riedfeldstr. 5
— Frz. Landw. Bauernhanneshof
— Jos. Landw. Schwaighof 4
— Ludw. Landw. Donauwörth. Str. 18
— Seb. Landw. Gstaadweg 2
Walke Jos. Rentn. Hauptstr. 41
Wanner Frz. Tankst. Hauptstr. 16
— Gg. Maur. Hauptstr. 52
— Jos. Viehhdl. Hauptstr. 1
— Leonh. Landw. Lehenbauernhof

Wanner Ludw. Fuhruntern. Hauptstr. 38
Weber Adolf H. arb. Schloßstr. 7
Weigl Ant. Rentn. Zollackerstr. 9a
Weinhardt Hans Waldaufseh. Schwaighof 3
Wenka Erich Mont. Schloßstr. 15
— Joh. Rentn. Wertachstr. 34
Wenninger Matthias Ldw. Lechstr. 3
Wiedemann Kresz. Landarb. Breitwangerhof
Wiedermann Herm. Kraftf. Wertachstr. 32

Winkel Paul Kfm. Schloßstr. 8a
Winkler Ant. Waldarb. Hauptstr. 10
— Bened. Landarb. Gut Urfahrhof
Wolff Ant. e Hausfr. Wertachstr. 15
Woycieszack Harry Bauarb. Hauptstr. 41
Zdravcovic Bosko H. arb. Kirchplatz 3
Zech Anny Heimarb. Zollackerstr. 18
Zeck Maria Angest. Donauw. Str. 9
Zeckel Maria Schreinerei Hauptstr. 18
Whg. Bachstr. 3
Zeller Mich. Landw. Lechstr. 34
Ziegelmeier Mina Rentn. Lechstr. 33

Gosheim

Als fränkischer Königshof lag Gosheim, schon 793 urkundlich genannt, nicht so abseits wie heute. Der wackere Ulrich von Gosheim, der für den bedrängten Kaiser Heinrich IV. eingetreten ist, ließ den Namen seiner Heimat in die große Reichsgeschichte eingehen. Auch an der Ostsiedlung im 12. Jahrhundert waren die Ritter von Gosheim beteiligt. Von der einstigen Burg Gosheim ist noch der romanische Unterbau des Bergfrieds und die hohe Mauer mit Graben zu sehen. Als Reichsburg wurde sie im Jahre 1251 von König Konrad IV. dem Grafen Ludwig von Oettingen verpfändet. Von nun an wechselten die Besitzer von Burg Gosheim. Die Waler, die Ritter von Wemding, die Sekkendorfer und Hürnheimer hatten hier zeitweise ihren Herrnsitz. Die der heiligen Maria geweihte Pfarrkirche, am Ostrand des Ortes im ummauerten ehemals befestigten Friedhof gelegen und zum Bistum Eichstätt gehörig, vereinigt in sich die gotische und barocke Bauperiode. Mit ihrer 1348 gegossenen Glocke besitzt diese Kirche eine der ältesten Glocken des Landkreises Donauwörth. In der Wohnstube des zur Gemeinde Gosheim gehörigen Kriegsstatthofes befindet sich ein Grenzstein des 17. Jahrhunderts mit den Wappen der Grafschaft Oettingen und des Fürstentums Neuburg. Die alte Grenze lief mitten durch das Haus.

1. Bürgermeister: Gail Matthias Gosheim Nr. 1 ☞ Wemding 78
2. Bürgermeister: Schneider Jos. Gosheim Nr. 40 ☞ Wemding 73
Sitz der Gemeindeverwaltung: Gosheim Nr. 1 ☞ Wemding 78
Einwohnerzahl der Gemeinde am 10. 3. 1963: 589
Kirchliche Stellen: Kath. Pfarramt Gosheim Pfarrer: Meyer Jos. Nr. 55
Schulen: Volksschule Gosheim Schulleit.: Laton Hch. Nr. 55
Postdienststelle: Poststelle Gosheim Nr. 92 ☞ Wemding 104
Zuständiges Postamt: Donauwörth

Zuständiges Fernsprechamt: Wemding
Öffentliche Fernsprechstelle: Gosheim Nr. 92 ☞ Wemding 104
Nächste Eisenbahnstation: Wemding
Kraftpost- bzw. Omnibushaltestelle: Gosheim Dorfplatz
Zuständiges Amtsgericht: Donauwörth Berger Vorstadt 275 ☞ 641
Zuständiges Arbeitsamt: Donauwörth Zirgesheimer Str. ☞ 471
Zuständiges Forstamt: Wemding Mangoldstr. 6 ☞ 19
Landpolizeiinspektion mit Landpolizeistation: Donauwörth Rathausgasse 414 ☞ 2444
Unfallmeldestelle: Donauwörth ☞ 2444
Krankentransport (BRK): Donauwörth ☞ 650

Bader Jos. Landw. Nr. 28
Bayer Osk. Färbermstr. Nr. 88
Blüm Andr. Landw. Nr. 3
— Andr. Zimmerei Nr. 16
— Ant. Maur. Nr. 91
Borufka Rud. Arb. Nr. 98
Bosch Ant. Landw. Nr. 4
— Hch. Landw. Nr. 73
— Jos. Landw. Nr. 18
Braas
☉ Braas & Co. G.m.b.H. Hf Nr. 108
Bucher Gg. Landw. Nr. 68
Dumberger Jos. Austrägl. Nr. 58
Endres Jos. Eis.dreh. Nr. 26
Erdle Rich. Landw. Nr. 42
Fackler Alb. Arb. Nr. 97
— Kasp. Landw. Nr. 19
— Ther. Rentn. Nr. 92
Felber Karl Landw. Nr. 70
Fischer Gg. Arb. Nr. 50
— Walb. ldw. Gehilf. Nr. 12
Frei Hans ldw. Gehilfe Nr. 36
— Jos. ldw. Gehilfe Nr. 36
— Jos. Landw. Nr. 36
Gail Aloisia Landw. Nr. 29
— Ant. ldw. Gehilf. Nr. 74
— Gg. ldw. Gehilf. Nr. 74
— Gg. Landw. Nr. 74
— Joh. Landw. Nr. 63
— Joh. Schuhm. Nr. 83
— Lidw. Schneider. Nr. 83
— Maria ldw. Gehilf. Nr. 63
— Matthias Bgmstr. u. Landw. Nr. 1
Gans Aug. Rentn. Nr. 55
Gastwirtschaften

— Gosheimer Stube Nr. 106
— Mattesmühle Nr. 69 ☞ Wemd. 361
— Zum Fuchsen Nr. 60
— Zum Stern Nr. 8
Gemeinde Gosheim Sandgrubenbetrieb ☞ Wemding 378
Gentner Alois Rentn. Nr. 82
— Alois Schußmstr. Nr. 82
— Jos. Landw. Nr. 9
Geppert Anna Rentn. Nr. 33
Göttlicher Anna Rentn. Nr. 98
Graf Ant. Mühle Nr. 69
Hauber Mich. Gast- u. Landw. Nr. 60
Haußner Joh. Landw. Nr. 73 1/2
Heller Marie Geflügelzucht Nr. 87
— Mich. Hausmetzg. u. Landw. Nr. 87
Hertle Willib. Mühle Nr. 67
Hirschbeck Ant. Landw. Nr. 32
— Frzka. ldw. Gehilf. Nr. 32
— Hans Landw. Nr. 2
— Jos. Landw. Nr. 25
Hönle Walb. Landw. Nr. 17
Hoser Mich. Landw. Nr. 54
Ibel Jos. jun. Hausmetzg. Nr. 86
— Jos. sen. Arb. Nr. 86
Jentschke Emil Maur. Nr. 93
Kaufmann Jos. Arb. Nr. 56
Körndle Kresz. Rentn. Nr. 50
Körner Anna ldw. Gehilf. Nr. 80
— Jos. Landw. Nr. 80
Kratzer Joh. Gemischtw. Nr. 30
— Joh.a Landw. Nr. 31
Kraus Alfons Arb. Nr. 96
Kupke Gabr.e Rentn. Nr. 90
Langhammer Anna Rentn. Nr. 94

Laton Hch. Lehr. Nr. 55
Lechner Dionys Arb. Nr. 102
— Ther. Landw. Nr. 13
— Xav. Rentn. Nr. 97
Lindig Ludw. Landw. Nr. 21
— Ludw. Landw. Nr. 52
— Seb. Gast- u. Landw. Nr. 8
— Walb. Austrägl. Nr. 67
Lohmeier Jos. Landw. Nr. 6
Maier Joh. Landw. Nr. 53
— Jos. ldw. Gehilfe Nr. 10
— Jos. Landw. Nr. 10
Mayer Alois Landw. Nr. 43
— Erna ldw. Gehilf. Nr. 69
Meyer Jos. Pfarrer Nr. 55
— Marg. Köchin Nr. 55
— Walb. Hausgeh. Nr. 55
Mielich Rud. Viehhdlr. Nr. 46
Müller Eva Rentn. Nr. 71
— Jak. Nr. 71
— Jak. Rentn. Nr. 71
— Walb. Lebensm. Nr. 27
Muff Joh. ldw. Geh. Nr. 38
— Jos. Landw. Nr. 38
Nagel Hedw. ldw. Gehilf. Nr. 58
Naß Xav. Landw. Nr. 72
Niesner Berth. Buchhalt. Nr. 99
Osiander Maria Fil.leit. Nr. 35
Pohling Wilh. Reisend. Nr. 48
Probst Jak. Landw. Nr. 24
— Ther. Austrägl. Nr. 24
Rädisch Wilh. Arb. Nr. 75
Raiffeisenkasse Gosheim e.G.m.b.H.
Gosheim Nr. 59
Ramonat Emil Arb. Nr. 100

Rauher Theob. Arb. Nr. 95b
— Waldem. Arb. Nr. 5
Reicherzer Flor., Landw. Nr. 64
Renner Ant. Landw. Nr. 12
Rosenwirth Gg. Landw. Nr. 11
Schanda Wenz. Sattl. Nr. 65
— Jos. Schmiede u. Landw. Nr. 14
— Karl Landw. Nr. 35
— Ludw. Posthalt. Nr. 92
Schindler Anna Rentn. Nr. 95
Schmette Rud. Arb. Nr. 75
Schneid Aug. Landw. Nr. 30
— Jos. a. Austrägl. Nr. 72
— Xav. Beamt. Nr. 72
Schneider Alb. Gastw. Nr. 8
— Joh. Landw. Nr. 37
— Jos. Landw. Nr. 33
— Jos. Landw. Nr. 40
— Kasp. Austrägl. Nr. 57
— Kasp. Landw. Nr. 57
— Ther. Austrägl. Nr. 21
Schröttele Anna Landw. Nr. 51
— Ant. Landw. Nr. 58
— Dionys ldw. Gehilfe Nr. 39

Schröttele Joh. Landw. Nr. 60
— Philom. Austrägl. Nr. 70
— Theod. Landw. Nr. 56
Schuster Alb. Mal. Nr. 45
— Anna Rentn. Nr. 48
— Aug. Landw. Nr. 41
— Kath. Rentn. Nr. 45
— Konr. Schäfer Nr. 89
— Lor. Landw. Nr. 62
— Maria ldw. Gehilf. Nr. 62
— Willib. Maur. Nr. 103
Schweinbeck Frz. Landw. Nr. 65
— Jos. Austrägl. Nr. 76
— Walb. Austrägl. Nr. 65
Singer Alois Austrägl. Nr. 3
Stadler Jos. Bauer Nr. 47
Stahl Karl Müllermstr. Nr. 72 1/2
— Karl Stahl Pflegermühle
Nr. 72 1/2 ☞ Wending 790
Steib Steph. Landw. Nr. 59
Stelzel Maria Rentn. Nr. 95b
Stettberger Hel. Rentn. Nr. 88
Titz Rud. Rentn. Nr. 44

Vellinger Anton Bau- und Möbel-
schreinerei Nr. 34
Walter Adolf Rentn. Nr. 59
Wenninger Alf. Landw. Nr. 22
— Andr. Mühle Nr. 66
— Frz. Maur. Nr. 29
— Ther. Hausgeh. Nr. 66
Wiedemann Gg. Landw. Nr. 15
— Walb. ldw. Gehilf. Nr. 3
Zangl Vinz. Schneid. Nr. 37

Lommersheim

(Gemeinde Gosheim)

Bosch Joh. Austrägl. Nr. 2
— Joh. Landw. Nr. 2
Felber Mathias Austrägl. Nr. 3
— Mathias Landw. Nr. 3
Gebele Jos. Landw. Nr. 5
Meißl Frz. Rentn. Nr. 2
Pfeffer Andr. Landw. Nr. 1
Pfefferer Joh. Landw. Nr. 6
Schlecht Frdr. Landw. Nr. 4
— Rosa ldw. Gehilf. Nr. 4



Graisbach-Lechsend

Graisbach-Lechsend. Eine der bedeutendsten Burgen Süddeutschlands, Graisbach, krönt heute als Ruine einen nach Westen zum Altwasser der Donau steil abfallenden Hügel nahe dem Dorfe Graisbach. Die Grafen, die sich nach dieser Burg benannten, waren Inhaber des Kaiserlichen Landgerichtes Graisbach, das die Gebiete weithin nach Norden bis Schwabach und nahe Ansbach umfaßte. In die Geschichte eingetreten sind sie als Grafen von Lechsgemünd, dem heutigen Lechsend, wo noch Burgmauerreste westlich des Dorfes zu sehen sind. Im Wappen führten sie den Panther, ein Symbol der Stärke, über oder mit Querbalken. Die glänzendste Zeit war für diese Grafen die Stauferzeit. Sie treten im Gefolge König Konrads III. auf, und als Zeitgenosse Bernhards von Clairvaux gründete Graf Heinrich I. von Lechsgemünd das Zisterzienserkloster Kaisheim. Als treuer Gefolgsmann Kaiser Friedrichs II. war Graf Bertold mit dem Kaiser auch in Süditalien, wo er ein abenteuerliches Leben führte. In vorgerücktem Alter gründete er dem Schlosse Lechsend gegenüber das Zisterzienserkloster Niederschönenfeld. Um das Jahr 1248 wurde Schloß Lechsend zerstört, weil der Graf den tüchtigen Handelsleuten von Regensburg die Donau sperren wollte. Von nun an wurde Graisbach der Hauptsitz der Grafen. Die absinkende Macht der letzten Stauferkönige beeinflusste das Schicksal der Graisbacher. Es galt, den Kampf mit dem Wittelsbacher Herzog Ludwig dem Strengen von Bayern zu bestehen. Burg Graisbach wurde belagert, und trotz mächtiger Verbündeter gelang es den Grafen nicht, den Kampf siegreich zu bestehen. Die Feinde wurden 1267 Freunde, als der Augsburger Bischof einen dreijährigen verheerenden Krieg gegen den Bayernherzog führte. Die Zeit des Faustrechts, des Interregnums, schwächte die einst mächtigen Grafen, und um 1302 wurde ein Teil der Grafschaft verkauft. Die Schuldenlast drückte zwar weiter, aber von dieser nicht entmutigt, griff der alte Graf Bertold noch einmal nach dem Schwerte und zog mit König Ludwig dem Bayer nach Italien, wo er sich im Kampfe gegen die päpstlichen Truppen hervortat. Dafür sprach der Papst über ihn den Kirchenbann aus. Bald darauf starb der Gebannte auf seiner heimatlichen Burg. Auch Graf Bertolds Bruder, Bischof Gebhard von Eichstätt, war königstreu, und 1327 begleitete er den Wittelsbacher zur Kaiserkrönung. Im Jahre 1342 kam Graisbach an Bayern. Burg Graisbach wurde Verwaltungsgebäude für bayrische Beamte. Deshalb wird sie 1422 von den Reichsstädtern gestürmt und teilweise zerstört. Als 1523 der Sitz des Landgerichtes Graisbach mit kaiserlicher Genehmigung nach Monheim verlegt wurde, versank Graisbach ganz in Bedeutungslosigkeit. Es ist ein stiller Winkel geblieben, den nicht einmal Unrast und Lärm unserer Tage berührt. Eine friedliche Schafherde gehört zu dem Bild der Ruine, das die Wanderer der stillen Straßen als Andenken mit nach Hause nehmen.

- 1. Bürgermeister:** Lunzner Alfons Lechsend Nr. 24
☞ Marxheim 229
2. Bürgermeister: Ziegler Rudolf Graisbach Nr. 10
Sitz der Gemeindeverwaltung: Lechsend Nr. 24
☞ Marxheim 229
Einwohnerzahl der Gemeinde am 10. 3. 1963: 495
Kirchliche Stellen: Kath. Pfarramt Lechsend Dekan:
Nagel Max Nr. 31
Schulen: Volksschule Graisbach Schulleit.: Nerdinger
Gebh. Lehrer Nr. 32
Volksschule Lechsend Schulleit.: Feil Sophie Lehr.
Nr. 20
Postdienststelle: Posthilfsstelle Graisbach Nr. 38
☞ Marxheim 216
Posthilfsstelle Lechsend Nr. 13 ☞ Marxheim 224
Zuständiges Postamt: Donauwörth
Zuständiges Fernsprechamt: Marxheim

- Öffentliche Fernsprechstelle:** Graisbach Nr. 38 ☞ Marx-
heim 216
Lechsend Nr. 13 ☞ Marxheim 224
Nächste Eisenbahnstation: Rain a. Lech
Kraftpost- bzw. Omnibushaltestelle: Lechsend Kirche.
Graisbach. Abzweigung Kreisstr.—Ortsstr.
Zuständiges Amtsgericht: Donauwörth Berger Vor-
stadt 275 ☞ 641
Zuständiges Arbeitsamt: Donauwörth Zirgesheimer Str.
☞ 471
Zuständiges Forstamt: Kaisheim Nr. 66 ☞ 206
Forstdienstaußenstelle: Hafentret ☞ Kaisheim 211
Landpolizeiinspektion mit Landpolizeistation: Donau-
wörth Rathausgasse 414 ☞ 2444
Unfallmeldestelle: Donauwörth ☞ 2444
Krankentransport (BRK): Donauwörth ☞ 650



Die vollautomatische Schweizer Ölfeuerung
reguliert sich selbst und ist immer funktionsbereit

A. Steiner

Generalvertretung
Augsburg, Jakoberstr. 62
und Göggingen,
Unterfeldstraße 11
Ruf 33242/43



Auktor Walb. Rentn. Nr. 64
Bader Willib. Austrägl. Nr. 52
Baumgärtner Gottfried Landw. Nr. 58
— Vit. Landw. Nr. 22
Baur Joh. Landw. Nr. 21
Bock Theod. Landw. Nr. 14
Braun Max Landw. Nr. 3
Dürr Rosa Landw. Nr. 49
Fieger Ed. Landw. Nr. 47
— Joh. Landw. Nr. 28
— Jos. Gastw. u. Schlossmstr. Nr. 24
Fürst Walb. Landw. Nr. 51
Gastwirtschaften
— Zum Oberen Wirt Nr. 34
— Zum Stern Nr. 24
Glas Ed. Landw. Nr. 53
Glaß Karl Arb. Nr. 63
Heinrich Hermine Pens. Nr. 19
Hell Ludw. Landw. Nr. 60
Hilger Engelb. Zimmerm. Nr. 8
Hilz Adolf Gastw. Nr. 31
Hitzler Joh. Landw. Nr. 11
Huber Bernh. Gemischtw. Nr. 48
— Jakob Landw. Nr. 7
Jäschke Ernst Arb. Nr. 63^{1/2}
Jung Mich. Landw. Nr. 50
Kothmayr Ant. Landw. Nr. 32^{1/2}
— Jos. Gleisbauvorarb. Nr. 16
— Rich. Bb. arb. Nr. 16
Kratzer Adolf Landw. Nr. 2
— Hch. Nr. 13
— **Vitus Kratzer Schmiedemstr.** Land-
masch. Fahrzeugbau u. Rep. Nr. 17
Kunzmann Karl Fuhrgesch. Nr. 32
— Karl Rentn. Nr. 32
Landes Alb. Landw. Nr. 15
Lehnbauer Hch. Gemischtw. Nr. 63^{1/2}
Leinfelder Ant. H. arb. Nr. 45
— Blasius Landw. Nr. 55
Leitmeier Peter Landw. Nr. 37
Lepnik Jos. Maur. Nr. 23

Lepschy Rud. Arb. Nr. 6
Mayr Frdr. Landw. Nr. 59
Mederle Max Schreinerstr. Nr. 62
— Vit. Landw. Nr. 46
Michel Kath. Rentn. Nr. 39
Munniger Aug. H. arb. Nr. 48
Nerdinger Gebh. Lehr. Nr. 32
Pfefferer Jos. Landw. Nr. 27
Pitschl Frdr. Landw. Nr. 64
Roßkopf Gottfr. Landw. Nr. 42
Schaller Walb. Landw. Nr. 18
Scherer Jos. Landw. Nr. 52
— Ottm. Maur. Nr. 25
Schlosser Hub. Vertr. Nr. 17
Schneider Ther. Landw. Nr. 23
Schuster Jos. Landw. Nr. 44
Schwab Alois Landw. Nr. 5
— Gg. Landw. Nr. 19
— Matthias Sattlerei Nr. 9
Siebenhüter Aug. Landw. Nr. 36
Spacil Wilh. e. Rentn. Nr. 19
Unger Andr. Landw. Nr. 56
— Vit. Landw. Nr. 54
Weber Andr. Landw. Nr. 31
— Frdr. Landw. Nr. 22^{1/2}
— Frdr. Ldw. u. Schafhalt. Nr. 40
— Ther. Landw. Nr. 43
Weninger Mich. Landw. Nr. 12
Wiedemann Paul Landw. Nr. 61
Ziegelmaier Vit. Landw. Nr. 57
Ziegler Rud. Landw. Nr. 10
Zinsmeister Gg. Landw. Nr. 41
— Peter Posthalt. Nr. 38
— Ludw. Landw. Nr. 20

Lechsend
(Gemeinde Graisbach)

Aberle Martha Rentn. Nr. 22
Bader Vit. Landw. Nr. 19
Enzler Joh. Landw. Nr. 13

Enzler Nik. H. arb. Nr. 13
Feil Sophie Lehr. Nr. 20
Fieger Matthias Schreiner Nr. 7
Fink Karl H. arb. Nr. 32
Fischer Osk. Landw. Nr. 9
Gabelsberger Agn. Gemischtw. Nr. 6
Glas Ed. Landw. Nr. 27
— Leo Schmiede Nr. 3
Göttlicher Max Zimmerm. Nr. 32
Häckel Alois Rentn. Nr. 33
Haller Adam Arb. Nr. 33
Kapfer Barb. Landw. Nr. 22
— Frz. Landw. Nr. 2
— Ludw. Landw. Nr. 21
Karmann Georg Landw. u. Zimmerm.
Nr. 28
Kluß Maria Rentn. Nr. 32
Köstler Frz. H. arb. Nr. 33
Kugler Rud. Nr. 17^{1/2}
Landes Vit. Landw. Nr. 18
Leinfelder Magn. Arb. Nr. 28^{1/2}
— Mich. Landw. Nr. 23
— Stef. Landw. Nr. 14
Lunzner Alf. Ldw. u. Bgmstr. Nr. 24
Mack Xav. Landw. Nr. 17
Mayr Alb. Landw. Nr. 11
— Gg. Landw. Nr. 4
— Peter Wagnerstr. Nr. 5
Melchert Joh. Rentn. Nr. 5
Munniger Andr. H. arb. Nr. 35
Nagel Max Pfarrer Nr. 31
Pfeifer Joh. Flaschenb. Nr. 10
Raiffeisenkasse Lechsend-Graisbach
e.G.m.b.H. Nr. 24 ☎ **Marxheim 229**
Riedelsheimer Barb. Landw. Nr. 19
Schmid Karl Maur. u. Landw. Nr. 25
Schweinbeck Peter Landw. Nr. 30
Siebenhüter Aug. Landw. Nr. 26
Sternegger Mich. Landw. Nr. 15
Striegl Urs. Rentn. Nr. 12
Traber Xav. H. arb. Nr. 8

Gundelsheim

In Gundelsheim kam schon im 11. Jahrhundert das Kloster St. Ulrich und Afra zu Besitz, den es im Laufe der Jahre erweiterte. Deshalb ist St. Ulrich der Patron der Gundelsheimer Pfarrkirche. Diese birgt auch Kunstschätze aus der Gotik.

Im Dorf sind noch einige Bauernhäuser mit dem für den Jura typischen flachen Legschieferdach über Bruchsteinuntergeschoß und Fachwerk-Lehmobergeschoß zu sehen. In karger Gegend gelegen, gibt es hier doch ein Haus (Nr. 12), das eine spätbarocke Hauskapelle mit spätgotischer Madonna besitzt.

Die Steine, die hier aus dem Boden gesprengt werden, sind weit und breit bekannt als „Treuchtlinger Marmor“. Der imposante Bau in München in der Arcisstraße, heute Staatsbibliothek und Archiv, sowie Amerikahaus (früher „Führerbau“), ist teilweise aus Gundelsheimer Marmor erbaut.

1. Bürgermeister: Zeller Mart. Gundelsheim Nr. 45
2. Bürgermeister: Pfeifer Otto Gundelsheim Nr. 76
Sitz der Gemeindeverwaltung: Gundelsheim Nr. 45
Einwohnerzahl der Gemeinde am 10. 3. 1963: 592
Kirchliche Stellen: Kath. Pfarramt Gundelsheim Pfar-
rer: Richter Arth. Nr. 2
Schule: Volksschule Gundelsheim Schulleit.: Hofmann
Gg. Lehrer Nr. 3
Postdienststelle: Gundelsheim Nr. 28^{1/2} ☎ Treuchtlin-
gen 227
Zuständiges Postamt: Treuchtlingen
Zuständiges Fernsprechamt: Treuchtlingen

Bachmeier Ida Rentn. Nr. 23
— Max Steinsäger Nr. 25
Berger Ant. Landw. Nr. 15
— Joh. Landw. Nr. 38
Beyer Claus Maler Nr. 47
Blank Alois Landw. Nr. 41a
Blank Jak. Landw. Nr. 16

Bollinger Karl Arb. Nr. 4
Bräunlein Ludw. Landw. Nr. 24
Breitschädl Karl Schloss. Nr. 87
Brunner Vinz. Bb. arb. Nr. 57
Dick Adolf Schlosser Nr. 71
Dollinger Lor. Landw. Nr. 6^{1/2}a
Dombrowski Erich Schrein. Nr. 93

Eder Barb. Landw. Nr. 33
— Thom. Steinmetz Nr. 85
Engelhard Thom. Landw. Nr. 11
Fackler Frzka. Rentn. Nr. 8^{1/2}
— Joh. Austrägl. Nr. 9
— Rich. Landw. Nr. 9
Färber Joh. Schuhm. Nr. 29

Öffentliche Fernsprechstelle: Gundelsheim Nr. 28^{1/2}
☎ Treuchtlingen 227
Eisenbahnstation: Gundelsheim
Kraftpost- bzw. Omnibushaltestelle: —
Zuständiges Amtsgericht: Nebenstelle Monheim ☎ 11
Zuständiges Arbeitsamt: Donauwörth Zirgesheimer Str.
☎ 471
Zuständiges Forstamt: Monheim Donauwörther
Str. 188^{1/2} ☎ 1
Landpolizeiinspektion mit Landpolizeistation: Donau-
wörth Rathausgasse 414 ☎ 2444
Unfallmeldestelle: Donauwörth ☎ 2444
Krankentransport (BRK): Donauwörth ☎ 650



Wohn- und Schlafzimmer, Küchen,
Polstermöbel, Matratzen, Teppiche
eigene **SCHREINEREI**

Möbel Schwarz

Donauwörth
Kapellstraße 9, Telefon 381



Färber Ludw. Landw. Nr. 26
— Mart. Landw. u. Arb. Nr. 60
— Ulr. Arb. Nr. 90
Ferber Jos. Landw. Nr. 68
— Jos. Schrein. Nr. 64
Frank Anna Austrägl. Nr. 37
— Greg. Austrägl. Nr. 7
— Jos. Austrägl. Nr. 10
— Jos. a We. Nr. 27
— Juliane Hausfr. Nr. 29^{1/2}
— Ludw. Arb. Nr. 47
Frankl Karl Rentn. Nr. 70
— Rud. Elektr. Nr. 95
Franz Leop. Bb. arb. Nr. 57
Gadinger Joh. Gastw. und Metzg.
Nr. 13
Gastwirtsch. Zum Löwen Nr. 13
Gehring Seb. Landw. Nr. 10
Gerl Joh. Arb. Nr. 6
Grimme Engelb. Rentn. Nr. 8^{1/2}
— Rud. Steinmetz Nr. 8^{1/2}
Grube Ehrenfried Steinsäger Nr. 63
— Fritz Arb. Nr. 63
Gruber Joh. Landw. Nr. 42
— Willy Posthalt. Nr. 28^{1/2}
Halfar Gg. Arb. Nr. 52
Haltmar Vinz. Steinsäger Nr. 56
Handschigl Gg. Arb. Nr. 4
Heckl Lampert Landw. Nr. 18
Hertle Maria Landw. Nr. 53
Hittinger Ant. Arb. Nr. 49
— Jos. Steinmetz Nr. 6^{1/2}
— Rud. Steinmetz Nr. 49
Hofmann Gg. Lehr. Nr. 3
Huber Ant. Angest. Nr. 88
— Jos. Landw. Nr. 44
Jank Joh. Landw. Nr. 34
Jung Klem. Arb. Nr. 55
— Klem. Landw. Nr. 55
Keppeler Eva Gesch. teilh. Nr. 62
Keßler Jos. Weichenwärt. Nr. 57
Kleinbauer Joh. Schrein. Nr. 54
Körner Ernst Zimmermstr. Nr. 82
— Johann Körner Zimmermstr. Nr. 82

Kolbe Emil Arb. Nr. 25
Künzel Joh. Steinmetz Nr. 51
Leuchtenmüller Adolf Nr. 77
— Joh. Kranführ. Nr. 72
Link Otto Bäckerei Nr. 7
Mederle Otto Nr. 31
Mielich Ant. Landw. u. Arb. Nr. 56
— Elis. We. Nr. 22
— Gg. Zimmerm. Nr. 66
— Karl Rentn. Nr. 59
— Karl Steinmetz Nr. 80
Mittl Andr. Landw. Nr. 20
— Gg. Austrägl. Nr. 20
Müller Christian Maschinenmstr.
Nr. 62
— Mina u. Färber Eva Lebensmittel
Nr. 62
Mupolf Aug. Schloss. Nr. 81
Nachbauer Ant. Landw. Nr. 35
Nießner Karol. Rentn. Nr. 4
Oppl Joh. Rentn. Nr. 50^{1/2}
Pfeifer Erw. Marmorschleif. Nr. 84
— Joh. Wächter Nr. 61
— Joh. Weichenwärt. Nr. 61
— Jos. Baugesch. Nr. 6
— Jos. Landw. Nr. 6
— Jos. Schloss. Nr. 92
— Otto Polier Nr. 76
— Ther. We. Nr. 5
Pfleger Joh. Arb. Nr. 69
— Joh. Techn. Nr. 69
— Lor. Arb. Nr. 67
Raiffeisenkasse Gundelsheim
e.G.m.b.H. Gundelsheim Nr. 31
Rau Gg. Landw. Nr. 8
— Ludw. Landw. Nr. 40
Rehberg Joh. Schmied Nr. 14
Reinold Helm. Technik. Nr. 86
— Maria Rentn. Nr. 8^{1/2}
Reitsam Ludw. Lebensm. Nr. 8
Richter Arth. Pfarrer Nr. 2
Ritter Karl Maur. Nr. 83
Rosenwirth Willy Bb. arb. Nr. 49

Roßkopf Jos. Maur. Nr. 75
— Math. Landw. Nr. 32
Schaller Gg. Steinmetz Nr. 77
— Joh. Landw. Nr. 28
— Otto Schloss. Nr. 86
Schilder Jos. Rentn. Nr. 75
Schmidbauer Anton Steinmetz Nr. 73
Schmidt Auge. Arb. Nr. 78
Schrumpf Frz. Zimmerm. Nr. 7^{1/2}
Schulze Willy Betriebsleit. Nr. 97
Schuster Emilie Rentn. Nr. 14
Schwab Gotthard Steinhauer Nr. 89b
— Walt. Steinmetz Nr. 64
Seel Jos. Lagerverwalt. Nr. 79
— Xav. Landw. Nr. 21
Seider Ant. Polier Nr. 48
— Heinz Steinmetz Nr. 65
Seiler Jos. Arb. Nr. 91
Stellwag Ambros Landw. Nr. 30
— Ludw. Landw. Nr. 41b
Stenzenberger Ant. Landw. Nr. 17
— Ludw. Landw. Nr. 12
Striegl Frz. Arb. Nr. 58
Szodrach Jul. Bb. arb. Nr. 94
Teich
⊙ Teich Karl Werksteinbetr. KG. HR
Jura-Marmorwerk Nr. 58
Tschunke Alfr. Steinsäger Nr. 25
Überall Karl Technik. Nr. 102
Vogl Gg. Arb. Nr. 59
— Joh. Landw. Nr. 7
— Joh. Landw. Nr. 46
— Rosa Arb. Nr. 103
Wenninger Georg Schmiedemeister
Installation, Fahrzeugbau, Land-
maschinen und Reparatur Nr. 74
— Otto Steinmetz Nr. 84
Werner Hch. Rentn. Nr. 8^{1/2}
— Maria Rentn. Nr. 96
Willmann Rud. Arb. Nr. 89a
Zeller Mart. Bgmstr. u. Landw. Nr. 45
Zinsmeister Jos. Landw. Nr. 43
— Rud. Landw. Nr. 71
— Xav. Gastwirtsch. Nr. 19

Gunzenheim

Gunzenheim liegt nahe der Eisenbahnstation Mündling und gehört zur Pfarrei Mündling. Die Klöster Kaisheim und Donauwörth waren hier begütert. Während der mittelalterlichen Kriege hatte der Ort viel zu leiden, aber die Abgaben wurden trotz der Plünderungen weitergefordert. Das trug zu einer klosterfeindlichen Stimmung bei, die sich 1525 im Bauernkrieg entlud. Obzwar klein an Zahl, beteiligten sich die Gunzenheimer sehr heftig an dem Aufstand.

Die dem heiligen Thomas geweihte Ortskirche steht mitten im Dorf, erhöht im Friedhof. Ihr Erbauer ist der berühmte Barockabt des Benediktinerklosters Heilig Kreuz in Donauwörth, Amandus Rölz (1691—1748). Damals war Gunzenheim sogar Wallfahrtsort. Zu dem heute am Hochaltar befindlichen Gnadenbilde, einer kleinen, geschnitzten Muttergottes, pilgerten viele Bewohner der näheren und fernerer Umgebung. Einige Motivbilder in der Kirche erzählen noch davon, wieviel Trost sorgenbeladene Menschen hier gefunden haben. Der Geist der Revolutionskriege machte der Wallfahrt ein Ende.

1. Bürgermeister: Reitsam Jos. Gunzenheim Nr. 52
☎ Kaisheim 392

2. Bürgermeister: Bergleiter Mich. Gunzenheim Nr. 20
Sitz der Gemeindeverwaltung: Gunzenheim Nr. 52
☎ Kaisheim 392

Einwohnerzahl der Gemeinde am 10. 3. 1963: 271

Kirchliche Stellen: Kath. Expositur Gunzenheim
Pfarrer: Schätz Joh. Mündling

Schulen: Volksschule Gunzenheim Schulleit.: Pitschen-
eder Hch. Lehrer Nr. 33

Postdienststellen: —

Zuständiges Postamt: Kaisheim

Zuständiges Fernsprechamt: Kaisheim

Öffentliche Fernsprechstelle: —

Nächste Eisenbahnstation: Mündling

Kraftpost- bzw. Omnibushaltestelle: —

Zuständiges Amtsgericht: Donauwörth Berger Vor-
stadt 275 ☎ 641

Zuständiges Arbeitsamt: Donauwörth Zirgesheimer Str. 9
☎ 471

Zuständiges Forstamt: Kaisheim Nr. 66 ☎ 206

Landpolizeiinspektion mit Landpolizeistation: Donau-
wörth Rathausgasse 414 ☎ 2444

Unfallmeldestelle: Donauwörth ☎ 2444

Krankentransport (BRK): Donauwörth ☎ 650

Bauwarengroßhandlung
Betonwerk

Albert Sibinger KG

Donauwörth, Schließfach 1
Dillinger Straße 470^{1/2},
Fernruf 718





Ansbacher Walb. Rentn. Nr. 12
Augsburger Paul Idw. Sachverst.
Nr. 28
Beck Joh. Rentn. Nr. 42
Bergleiter Mich. Landw. Nr. 20
Bergmüller Elis. H. arb. Nr. 22
— Elis. We. Nr. 22
Bock Gg. Gast- u. Landw. Nr. 14
Bosch Xav. Pens. Nr. 67
Brummer Bab. Landw. Nr. 30
Bschorer Jos. Rentn. Nr. 2
Czernich Jos. Inst. Nr. 69
Dangelmayr Centa Lebensm. Nr. 43
Dittrich Anna Rentn. Nr. 64
— Joh. H. arb. Nr. 64
— Maria Rentn. Nr. 64
Dürr Hans Pol. hpt. w. mstr. a. D. Nr. 49
Dumberger Gg. Landw. Nr. 5
— Jos. a. Hausfr. Nr. 53
Egerer Hch. H. arb. Nr. 11
Eisenbarth Alois Wagn. Nr. 62
— Ther. Hausfr. Nr. 62
Ernst Ther. Rentn. Nr. 53
Fabian Joh. a. Hausfr. Nr. 8
Fackler Jos. Landw. Nr. 9
Fanderl Karl Wagner Nr. 1
Föllinger Joh. Eisendreh. Nr. 46
— Walb. Rentn. Nr. 46
Freibauer Laurenz Rentn. Nr. 24
Gareis Kath. We. Nr. 7/300
Gastwirtschaften
— Adler Nr. 14
— Bierstüberl Nr. 80
Gleich Edith Rentn. Nr. 44
Göbel Ther. Rentn. Nr. 8
Gottwald Frz. Schrein. Nr. 76
Herzog Jos. Rentn. Nr. 68
Hofmann Ernst H. arb. Blockh. 7/300

Hurler Herm. Maur. Nr. 55
Ihm Alois Rentn. Nr. 40
Kinzer Anna Rentn. Nr. 60
— Matthias Forstgehilfe Nr. 60
Kleinle Gg. Verm. ang. Nr. 49
— Mina Hausfr. Nr. 49
Klose Frz. Rentn. Blockh. 7/300
Knoblich Frdr. Landw. Nr. 58
Köhler Paul Rentn. Nr. 74
Kölle Ther. Rentn. Nr. 44 1/2
— Xav. Schafhalt. Nr. 35
Kratzel Maria Rentn. Nr. 48
Kundinger Rosa We. Nr. 24
Kunz Marg. Hausfr. Nr. 75
Lessmann Alois Maur. Nr. 75
— Anna Rentn. Nr. 75
Lindemann Ther. Landw. Nr. 58
Lumbe Angela Hausfr. Nr. 51
Milletits Karl H. arb. Nr. 61
Mordstein Jos. Waldarb. Nr. 10
— Walb. Landw. Nr. 10
Müller Anna Flaschenbier Nr. 25
— Wilh. Rentn. Nr. 76
Nagy Ludw. Kraftf. Nr. 2
Nedwided Frz. Arb. Nr. 48
Padermann Anna Rentn. Nr. 21
Pitscheneder Hch. Lehrer Nr. 33
Poppe Anna Rentn. Nr. 78
— Rud. H. arb. Nr. 78
Prestle Mich. Landw. Nr. 14
— Ther. Austrägl. Nr. 3
— Ther. Pens. Nr. 14 1/2
— Willi Landw. Nr. 3
Reifer Kath. We. Nr. 7/200
Reinelt Bened. Landw. Nr. 21
— Frz. Landw. Nr. 17
Reischl Afra Rentn. Nr. 45
Reitsam Jos. Landw. Nr. 52

Reitsam Walb. Landw. Nr. 39
Ring Max Landw. Nr. 50
Rödter
⊙ **Hermann Rödter Biergroßhandlg.**
Limnadenherstellung IR Nr. 43
☎ **Kaisheim 266**
Schäftner Marg. Rentn. Nr. 77
— Wenz. Forstarb. Nr. 77
Schaller Ant. Austrägl. Nr. 17
Scharf Frz. Rentn. Nr. 45
Scherer Matthias Haumstr. Nr. 55
Schlipf Ant. H. arb. Nr. 15
Schmid Thom. Kraftf. Nr. 50
Schreiber Erich kfm. Ang. Nr. 12
— Mich. H. arb. Nr. 12
Schrenk Rud. Milchfahr. Nr. 63
Schuster Jos. Landw. Nr. 40
Seifert Ernst Schreinerei Nr. 65
— Jos. Forstarb. Nr. 65
Siebel Jos. Rentn. Nr. 20
Soman Martha Hausfr. Blockh. 7/300
Steinle Joh. Idw. Arb. Nr. 57
Straßer Monika Rentn. Nr. 43
— Xav. Rentn. Nr. 21
Timm Artur Bahnarb. Nr. 74
Vogel Ther. Gastw. Nr. 80
Vogl Bernh. e Landw. Nr. 4
— Joh. Schloss. Nr. 80
Vonroth Karl Landw. Nr. 19
— Max Schuhmacherei Nr. 47
Wagner Anna Rentn. Nr. 48
Waldmüller Ludw. Pfarrer Nr. 28
Weichert Alfr. Bb. beamt. Nr. 34
Wenninger Gg. Landw. Nr. 15
Wiedemann Emma We. Nr. 44 1/2
— Jos. Austrägl. Nr. 16
— Walb. Landw. Nr. 16

Gut Schellenberg

siehe Gemeinde Zirgesheim

Gut Lederstatt

siehe Gemeinde Zirgesheim



Hafenreut

Hafenreut liegt von Wäldern umgeben, östlich von Kaisheim an jenem Weg, den einst die Reichsäbte mit ihren prächtigen Kutschen nach ihrem Lustschlößchen Leitheim führen. Es ist die am höchsten gelegene Ortschaft (560 m) des Landkreises Donauwörth, und verdankt ihr Entstehen dem Zisterzienserkloster Kaisheim, das hier mitten im dichten, ausgedehnten Wald Hafenreut als Rodungsort gründete, was auch der Ortsname andeutet. Die hier angesiedelten Klosterhintersassen mußten in den ersten Jahren irgendwelche Vorteile genossen haben, sonst hätten sie sich nicht im Jahre 1364 so hartnäckig gestraubt, dem Kloster die geforderten Abgaben zu zahlen. Aber sie wollten nicht nur keine Steuern zahlen, sondern sich ganz der Botmäßigkeit des Klosters entziehen. Sie pöchten auf ihr Verdienst, ihren Grund und Boden durch schwere Arbeit dem Walde abgezwungen zu haben, sie allein und nicht die Klosterherren. Es bedurfte sogar einer päpstlichen Urkunde, die das Selbstbewußtsein der Hafenreuter zum Schweigen brachte. Auch später machte Hafenreut Aktionen gegen Kaisheim mit, aber nicht so provokativ wie Buchdorf. Zunächst gehörte Hafenreut zur Pfarrei Schäftstall, was die Verbundenheit des Ortes mit den Grafen von Lechsgemünd-Graisbach, den Gründern des Klosters Kaisheim, bekundet. Seit 1701 wurde es von Kaisheim aus betreut. Das Ortskirchlein, dem heiligen Georg geweiht, steht mitten im Dorf im Friedhof und stammt in seiner jetzigen Gestalt aus den ersten Jahren des 18. Jahrhunderts. Der oktogene Dachreiter mit seinem Zwiebelhelm ist Wahrzeichen des stillen Dörfchens.

1. Bürgermeister: Praßler Jos. Hafenreut Nr. 13
2. Bürgermeister: Löffler Ant. Hafenreut Nr. 5
Sitz der Gemeindeverwaltung: Hafenreut Nr. 13
Einwohnerzahl der Gemeinde am 10. 3. 1963: 177
Kirchliche Stellen: Kath. Pfarramt Kaisheim
Schulen: Volksschule Hafenreut Schulleit.: Roßkopf
Ludwig Lehrer Nr. 35
Zuständiges Postamt: Donauwörth
Zuständiges Fernsprechamt: Kaisheim
Öffentliche Fernsprechstelle: Hafenreut Nr. 1 ☎ Kaisheim 216

Nächste Eisenbahnstation: Donauwörth
Kraftpost- bzw. Omnibushaltestelle: —
Zuständiges Amtsgericht: Donauwörth Berger Vorstadt 275 ☎ 641
Zuständiges Arbeitsamt: Donauwörth Zirgesheimer Str. ☎ 471
Zuständiges Forstamt: Kaisheim Nr. 66 ☎ 206
Landpolizeiinspektion mit Landpolizeistation: Donauwörth Rathausgasse 414 ☎ 2444
Unfallmeldestelle: Donauwörth ☎ 2444
Krankentransport (BRK): Donauwörth ☎ 650

Auchtor Gg. Landw. Nr. 16
— Joh. Nr. 16
Bader Berta Gemischtw. Nr. 3
— Urb. Wagnerei Nr. 3
Bauer Jos. Waldfacharb. Nr. 39
— Max Landw. Nr. 4

Bauer Seb. Rentn. Nr. 4
Böck Ant. Landw. Nr. 24
— Jos. Kraftf. Nr. 23
Bosch Andr. Landw. Nr. 25
Brand Joh. Rentn. Nr. 23
Dippner Ludw. Rentn. Nr. 28

Dippner Wilh. Landw. Nr. 28
Eigen Rud. Gastw. Nr. 1
Empl Ant. Landw. Nr. 9
Friedl Leo Austrägl. Nr. 20
Frühbauer Karl Forstwart Nr. 36
Gastwirtsch. Jägerwirt Nr. 1

Geldhauser Otto Ob.först. Nr. 22
Hiesl Martha Hausfr. 22
Hörrmann Jos. Kraftf. Nr. 11
— Joh. Altbauer Nr. 32
Huber Joh. Landw. Nr. 32
Jaroschka Anna Pens. Nr. 22
Jung Theod. Landw. Nr. 30
Litzel Jos. Landw. Nr. 18
Löffler Ant. Landw. Nr. 5
Mederle Jos. Landw. Nr. 19
— Karl Landw. Nr. 17

Nagel Leo Maur. Nr. 13
Prassler Jos. Bgmstr. u. Ldw. Nr. 13
— Max Bierstube Nr. 40
**Raiffeisenkasse Kaisheim-Hafenreut
e.G.m.b.H. Sitz Hafenreut Nr. 13**
Reiner Emil J. Haumeister Nr. 41
— Emil Hpt.wachtmstr. 37
— Jak. Arb. Nr. 38
— Ulr. Landw. Nr. 2
Rosskopf Ludw. Hpt.lehr. Nr. 35
Sailer Hub. Landw. Nr. 7

Sailer Mich. Altbauer Nr. 7
Seidel Jos. Rentn. Nr. 27
— Walt. Mal. Nr. 27
Schmidbaur Maria Landw. Nr. 11
Schmidt Mich. Rentn. Nr. 38
Schrenk Karl Landw. Nr. 26
Stangl Andr. Landw. Nr. 15
— Jos.a Rentn. Nr. 15
Wagner Frz. Landw. Nr. 21
— Jos. Landw. Nr. 21
Walbert Helm. Landw. Nr. 20
Zaunitzer Andr. Landw. Nr. 10

Hagau

H a g a u, am Rande des Riesbeckens nördlich der Stadt Wemding gelegen, gehörte zur Grafschaft Graisbach. Es ist ein kleines Dorf, das durchwegs aus großen Gehöften besteht und einen bemerkenswerten alten Ziehbrunnen hat. Die Ortsbewohner bekundeten ihre verhältnismäßig gute soziale Stellung schon im Hochmittelalter mit einem eigenen Kirchenbau, der um 1308 vom Eichstätter Bischof auf den Titel der heiligen Maria und des heiligen Veit geweiht wurde. Im 15. Jahrhundert, als sich die Frömmigkeit überall in frommen Stiftungen und in prächtiger Kirchenzier kundtat, stiftete die Gemeinde eine Frühmesse. An Zierden reich, überstand das Kirchlein die erste Welle der Reformation gut. Erst 1567 wurde vom Landesherrn, dem Herzog Wolfgang von Pfalz-Neuburg, die Entfernung der Bilder und die Aufstellung von Stühlen statt der Altäre gefordert. Nur die gotische Muttergottes überstand den Bildersturm. In ihrer jetzigen Gestalt vereinigt die Hagauer Kirche die romanische und gotische Bauperiode in sich. Die Inneneinrichtung ist barock. Der spitze, zweigeschossige Turm ist Wahrzeichen dieses alten Dorfes.

1. **Bürgermeister:** Deffner Xav. Hagau Nr. 17 ☎ Wemding 130
2. **Bürgermeister:** Fensterer Xav. Hagau Nr. 15
Sitz der Gemeindeverwaltung: Hagau Nr. 17 ☎ Wemding 130
Einwohnerzahl der Gemeinde am 10. 3. 1963: 86
Kirchliche Stellen: Kath. Pfarramt Wolferstadt
Zuständiger Schulort: Wolferstadt
Postdienststelle: Wolferstadt
Zuständiges Postamt: Wemding
Zuständiges Fernsprechamt: Wemding

Bickelbacher Jos. Landw. Nr. 14
— Vit. Austrägl. Nr. 14
Cech Joh. Landw. Nr. 18
Deffner Kresz. Austrägl. Nr. 19
— Xav. Bürgermstr. u. Landw. Nr. 17
Dietrich Jos. Landw. Nr. 10
Fensterer Ludw. Kassier. Nr. 20
— Mich. Landw. Nr. 16
— Xav. Gastwirtsch. Nr. 15
Heckel Joh. Landw. Nr. 13

Hofmann Joh. Landw. Nr. 11
— Pet. Nr. 11
Hofmann Sofie Rentn. Nr. 11
Jauch Alb. Harb. Nr. 24
Losert Adolf Landw. Nr. 18
Luderschmid Rud. Landw. Nr. 12
— Willib. Austrägl. Nr. 12
Nowak Christine Rentn. Nr. 2
Richter Jak. Landw. Nr. 7
Schnafl Joh. Nr. 10

Öffentliche Fernsprechstelle: Hagau Nr. 15 ☎ Wemding 102
Nächste Eisenbahnstation: Otting-Weilheim
Kraftpost- bzw. Omnibushaltestelle: —
Zuständiges Amtsgericht: Nebenstelle Monheim ☎ 11
Zuständiges Arbeitsamt: Donauwörth Zirgesheimer Str. ☎ 471
Zuständiges Forstamt: Wemding Mangoldstr. 6 ☎ 19
Landpolizeiinspektion mit Landpolizeistation: Donauwörth Rathausgasse 414 ☎ 2444
Unfallmeldestelle: Donauwörth ☎ 2444
Krankentransport (BRK): Donauwörth ☎ 650

Schneid Andr. Landw. Nr. 3
— Anna Landw. Nr. 4
— Frzka. Rentn. Nr. 3
— Ludw. Landw. Nr. 6
Stenzenberger Math. Hausfr. Nr. 5
— Pet. Landw. Nr. 1
— Theod. Nr. 1
Stöckle Ant. Rentn. Nr. 9
— Jos. Landw. Nr. 9

Hagenbuch

siehe Gemeinde Flotzheim



Harburg

H a r b u r g, am Rande des Rieskessels an der Eisenbahnstrecke Donauwörth—Nördlingen gelegen, ist ein romanisches Städtchen, das eine mächtige Burg krönt und dessen Altertümlichkeit nur von der bedeutenden Portlandzementfabrik gestört wird. Das Schicksal des Städtchens bestimmte bis ins vorige Jahrhundert die Burg, die, auf 130 Meter hohem felsigem Hügel stehend, mit ihren Gebäudekomplexen aus Mittelalter und Renaissance zu den bedeutendsten Burgen Deutschlands gehört. Ihre Geschichte beginnt als Reichsfeste, die König Konrad III. sein eigen nennt. Die Ritter von Harburg, königliche Lehenträger, gehörten zur Verwandtschaft der Gosheimer und zählten im 12. Jahrhundert zu den Wohltätern des fernen Benediktinerklosters Benediktbeuren. Als Herr einer Reichsburg zog 1239 Ritter Raimund von Harburg mit Kaiser Friedrich II. nach Italien gegen den Papst. Im Jahre 1251 weilte König Konrad IV. auf der Harburg, wo er die Stadt Harburg an den Grafen Ludwig von Oettingen verpfändete. Öfters noch diente Harburg als Pfandobjekt, und unter fürstlichem Drucke stehend, verlor der Ort seinen Rang als Stadt. Seit der Verpfändung durch Kaiser Karl IV. blieben die Grafen von Oettingen in ungestörtem Besitze von Burg und Markt Harburg.

Das 18. Jahrhundert gab der Burg und der Ortschaft etwas vom barocken Geist. Die kostspielige höfische Kultur ließ kapitalkräftige Juden im Markt einziehen, die als Schutzjuden der Fürsten eine Synagoge bauten; die einzige im heutigen Landkreis Donauwörth.

**Henninger
Karamalz**

unter Zuckerverwendung
hergestellt davon
20% Traubenzucker

L. HIPPMANN

Donauwörth
Promenade 433
Telefon 486

Durch Ministerialentschließung vom 11. August 1849 wurde der Markt Harburg wieder zur Stadt erhoben. Wappen: In Gold ein ungekrönter, rotbewehrter schwarzer Adler als Hinweis auf den früheren Charakter des Ortes als Reichsgut.

Die verkehrsreiche Straße, die sich zwischen Wörnitzfluß und Burgberg mühselig dahinwindet und zu den schwierigsten Ortsdurchfahrten Westdeutschlands zählte, ist durch eine Umgehungsstraße entlastet worden. Im Sommer 1955 wurde das großartige Projekt in Angriff genommen. Harmonisch in die Juralandschaft eingefügt, klettert die neue Straße, von Süden kommend, am Hang entlang aufwärts, verschwindet dann unter der Burg im Felsen, um sich auf der andern Seite in einer elegant geschwungenen Brücke über die Schloßstraße zu heben. Ohne der Burg mit ihren Fürsten- und Kirchenbauten zu schaden, ist dieses höchst notwendige Werk vollbracht worden.

1. **Bürgermeister:** Popp Max Bahnhofstr. 308
 2. **Bürgermeister:** Atzler Curt Schloßstr. 174 ☎ 407
 3. **Bürgermeister:** Fischer Erw. Nördlinger Str. 159 ☎ 435
- Sitz der Stadtverwaltung:** Rathaus Marktpl. 168 ☎ 269
Einwohnerzahl der Gemeinde am 10. 3. 1963: 2449
- Kirchliche Stellen:** Kath. Pfarramt Pfarrer: Ellguth Jul. Nördlinger Str. 157¹/₂ ☎ 286
 Evang.-luth. Pfarramt Pfarrer: Heckel Gg. Donauwörther Str. 56 ☎ 301
- Schulen:** Volksschule Harburg Mündlinger Str. 86¹/₂
 Schulleit.: Vilechner Gg. Rektor Mündling. Str. 94¹/₂
- Zuständiges Postamt:** Zweigpostamt Bahnhofstr. 352
Zuständiges Fernsprechamt: Harburg

- Öffentliche Fernsprechstelle:** Im Postamt Bahnhofstraße 352
Eisenbahnstation: Harburg
Kraftpost- bzw. Omnibushaltestelle: bei Gasthaus Pfalz Am Marktplatz
Zuständiges Amtsgericht: Donauwörth Berger Vorstadt 275 ☎ 641
Zuständiges Arbeitsamt: Donauwörth Zirgesheimer Str. 9 ☎ 471
Zuständiges Forstamt: Fürstl. Forstamt Schloß ☎ 309
Landpolizeiinspektion mit Landpolizeistation: Donauwörth Rathausgasse 414 ☎ 2444
Unfallmeldestelle: Donauwörth ☎ 2444
Krankentransport (BRK): Donauwörth ☎ 650

Ackermann Hans Mech. Schloßstr. 179
 Adler Günth. Verk. Schloß 285
 Aigner Jos. Rentn. Donauw. Str. 6
 Allmannsberger Eleonore Rentn. Leitenberg 392
 — Rud. Mal. Leitenberg 392
 Anders Hedw. Köchin Nördlinger Str. 157¹/₂
 Andres Joh. Maur. Stadelhofstr. 480
 — Jos. Kalkul. Stadelhofstr. 480
 Angelis Ed. Ing. Stadelhofstr. 405
 Angerer Maria Rentn. Egelseestr. 118
 Angermeyer Elfr. Hausfr. Donauwörther Str. 440
 Appel Jos. Fabr. arb. Stadelhofstr. 416
 Atzler Curt Rektor i. R. Schloßstr. 174
 Bacherl Betty Nördlinger Str. 371
 Bär Sof. Rentn. Egelseestr. 244
 Baierle Wilh. Bb. sekret. Nördlinger Str. 159
 Bair Karin Verw. ang. Egelseestr. 463
 Baltruschat Hans Schmied Donauwörther Str. 36
 Bangert Osk. Leihbüch. Brücke 71
 Bardutzky Frz. H. arb. Schloß 283
 Bartsch Marg. Krk. schw. Egelseestr. 111
 — Martha Stadelhofstr. 483
 Batigrün Ismail Schrein. Stadelhofstr. 496
 Bauer Frz. Werkmstr. Stadelhofsiedlung 403
 — Fritz Altmet. Stadelhofsiedl. 403
 — Fritz Bb. schloss. Donauw. Str. 43
 Baumgartner Anna Rentn. Mündlinger Str. 87
 Baur Jos. a. Hausfr. Stadelhofstr. 340a
 — Ther. Rentn. Salchhof 274
 Bayer Aug. Hafn. Stadelhofstr. 476
 — Hch. Fabrikarb. Schloßstr. 189
 Bayerl Marg. We. Brünseer Str. 430
 Bazzara Alois Mal. Nördling. Str. 157
 — Fridol. Werkz. mach. Stadelhofstr. 414
 — Herb. Automech. Stadelhofstr. 481
 — Hugo H. arb. Stadelhofstr. 500
 Beck Frdr. Fabr. arb. Donauw. Str. 17
 — Frdr. Schloss. Stadelhofsiedl. 406
 — Kath. We. Mühlgäßchen 313
 Beisel Eva Lehrer. Nördlinger Str. 148
 — Herta Pens. Nördlinger Str. 148
 Bennewitz Kurt Rentn. Stadelhofstr. 345

Beranek Frz. Schloss. Donauwörther Str. 317
 Berardini Gg. Bauarb. Schloßstr. 170
 Berchtold Jos. Rentn. Stadelhofstr. 485
 Bergdolt Emilie H. arb. Egelseestr. 115
 — Karol. Hausfr. Schloßstr. 341
 Berger Frz. H. arb. Schloß 283
 Bergmeier Ed. Maur. Brünseer Str. 383
 — Engelb. Fabr. arb. Donauw. Str. 59
 Bernecker Gg. Rentn. Mündlinger Str. 86
 Bernert Rud. Pens. Nördling. Str. 148
 Bernhard Jos. Fabr. arb. Nördlinger Str. 147
 Besel Hch. Fabr. arb. Stadelhofsiedlung 451
 Biber Ludw. Rentn. Egelseestr. 109
 Biefel Karl Fliesenleg. Donauwörther Str. 41
 Bilabel Berta We. Marktpl. 143
 Birkert Hch. Pens. Lederacker 518
 Biro Frz. Fabr. arb. Stadelhofstr. 416
 — Gg. Mal. Stadelhofstr. 487
 Bischof Waltr. Stadelhofstr. 408
 Bissinger Andr. Rentn. Mündlinger Str. 332
 — Emil Fabr. arb. Stadelhofstr. 402
 — Hch. Friseurgesch. Stadelhofstr. 346
 — Hch. Fabr. arb. Nördlinger Str. 165
 — Hch. H. arb. Nördlinger Str. 165
 — Maria Stadelhofstr. 346
 Bloßl Ida Rentn. Grasstr. 372
 Bög Karl Metzg. Donauw. Str. 66
 — Marg. Rentn. Mündlinger Str. 87
 Böhm Adam Verw. ang. a. D. Stadelhofstr. 270
 — Frieda We. Donauwörther Str. 333
 — Herm. Stadto. insp. Bahnhofstr. 326
 — Maria Rentn. Mündlinger Str. 87
 Böhmer Adolf H. arb. Bahnhofstr. 305
 — Ant. Kraftf. Leitenberg 370
 — Herm. H. arb. Donauw. Str. 60
 — Sof. Donauwörther Str. 60
Boos Heinrich Dr. prakt. Tierarzt
 Nördlinger Str. 158 ☎ 273
 — Jos. Gärtn. geh. Stadelhofstr. 338
 Bosch Alois Dreh. Stadelhofstr. 494
 — Emma We. Donauwörther Str. 14
 — Frieda Rentn. Stadelhofstr. 400
 — Marg. Sprechst. hilf. Donauwörther Str. 270

Bräuer Karl Ob. lehr. i. R. Marktplatz 168
 Braun Gg. Bauer Bühlhof 272
 — Herm. Bez. mstr. Schloßstr. 175
 Breiter Jos. a. Donauwörther Str. 61
 — Otto Fabr. arb. Stadelhofstr. 416
 Brendl Wilh. kfm. Ang. Bahnhofstr. 308
 Bretzger Frdr. Rentn. Nördlinger Str. 296
 — Karl Landw. Schloßstr. 192
 Brunner Hugo Soldat Donauw. Str. 11
 — Jos. Verw. beamt. Nördling. Str. 166
 — Wilh. Kfz. mstr. Donauwörther Str. 440 ☎ 284
 Bucher Wilh. Landw. Bühlhof 272
 Buchhard Kath. Lichtspiele
 Bühler Frdr. Landw. Grasstr. 78
 — Karol. We. Donauwörther Str. 18
 Bühringer Marg. Rentn. Mündlinger Str. 87
 Bürger Gg. Fabr. arb. Donauwörther Str. 317
 — Kurt Installat. Marktplatz 139
 Bürklen Berta Rentn. Mündlinger Str. 87
 Büttner Ant. H. arb. Stadelhofstr. 400
 — Erw. Feinmech. Nördlinger Str. 56
 Bugar Adela Hausfr. Leitenberg 445
 — Paul Maur. Leitenberg 445
 Burgdrogerie Marktplatz 143
 Burmeister Wern. Schrein. Donauwörther Str. 5
 Busch Rud. Pol. beamt. Donauw. Str. 2
 Buser Frdr. Bauer Nördlinger Str. 161
 — Karl Metzg. mstr. Donauw. Str. 57
 — **Friedrich Buser Metzgerei** u. Viehandel Donauwörth. Str. 57 ☎ 291
 — Herm. Metzg. mstr. Stadelhofsiedlung 412
 — Joh. ehem. Bauer Nördlinger Str. 298
 — Liesel. Postang. Stadelhofstr. 437
 — Magd. We. Donauwörther Str. 57
 — Marg. We. Nördlinger Str. 297
 Bußer Gg. Bez. straßenw. a. D. Wemdingen Str. 339
 — Gg. Elektr. Wemdingen Str. 339
 Celikatamyan Karbis Schloss. Nördlinger Str. 314
 Christ Emma Sekret. Donauwörther Str. 53
 — Hch. Bb. assist. Donauw. Str. 32

Konrad Arnold

Stahlstich-Prägedrucke

Augsburg - Kaiserplatz 10 - Telefon 5072 (2 5072)

der plastisch wirkungsvolle, formschöne Druck, für alle Briefbogen und Druckschriften, die zur Repräsentation verpflichten



Christ Herm. Fabr.arb. Stadelhof-
siedlung 418
— Rolf Maur. Stadelhofsiedl. 418
— Wilh. Fernm.mont. Mündlinger
Str. 355
Claß Mart. Metzgmstr. Mündlinger
Str. 100
Cyron Rud. Bb.betr.wart Stadelhof-
siedl. 421
Dallgauer Sof. Egelseestr. 107
Deffner Aug. Kalkul. Stadelhofsied-
lung 394
Deg Barb. We. Egelseestr. 126
— Eug. Schuhmach. Egelseestr. 129
— Gg. Dreh. Donauwörther Str. 213
— Gg. Rentn. Egelseestr. 126
— Kath. We. Ziegelhütte 89
Dembinski Marx Pol.mstr. a. D.
Mündlinger Str. 94^{1/2}
Demmel Elfr. Ang. Donauw. Str. 333
Demus Rud. Fabr.arb. Egelseestr. 116a
Dengler Karl Druck.arb. Stadelhof-
siedlung 411
Denzinger Karol. Nördlinger Str. 298
— Wally Nördlinger Str. 298
Deutsch Anna Näh. Stadelhofstr. 461
Dick Ernst Rentn. Schloßstr. 176
Diemer Joh. Zimmerm. Schloßstr. 190
Dimler Jos. H.arb. Ziegelhütte 359
Döderlein Aug. Nachf. Hermann
Schmidt KG. Kraftwagenspedition
Zweigndl. Bahnhofstr. 305 ☎ 205
Dollmann Barb. Hausfr. Brücke 67
— Gottfr. Postassist. Bahnhofstr. 352
— Hch. Bu.betr.aufs. Mündlinger
Str. 88
— Magd. We. Mündlinger Str. 88
Dostal Horst Vertret. Egelseestr. 113
Drabek Adolf Zimmerm. Nördlinger
Str. 148
— Hans Hilfsarb. Schloßstr. 182
Drescher Jos. Rentn. Stadelhofsied-
lung 409
Drexler Max Maur. Leitenberg 363
— Max Müller Leitenberg 363
Dürr Rob. Ang. Donauwörth. Str. 317
Dürschmidt Frz. H.arb. Nördlinger
Str. 152
Dürrwanger Frdr. Müller Donau-
wörther Str. 47
— Karl Rentn. Donauwörther Str. 48
Dworschak Ant. Rentn. Marktpl. 143
Eber Andr. Lehr. Stadelhofsiedl. 408
— Frdr. Bauer Harthof 281^{1/2}
— Joh.a. Ziegelhütte 342
Eckert Ernst Kraftf. Brünseer
Str. 429
— Karl Kfm. Mündlinger Str. 354
Eger Frieda Stadelhofstr. 362
— Frdr. Landw. Bühlhof 272
— Gg. Bauer Stadelhof 271^{1/2}
— Joh. Bauer Stadelhof 271^{1/2}
— Karl Rentn. Schloßstr. 186
— Karl Schrein. Stadelhofsiedl. 407
— Kath. Hausgeh. Stadelhof 271^{1/2}
— Sofie Stadelhofstr. 362
Ehlert Brunh. Rentn. Stadelhof-
str. 2^{1/2}
Ehrhardt Karl-H. Ing. Donauwörther
Str. 336
Eichler Ferd. Ang. Nördlinger Str. 166
Eisen Rosa Sekret. Stadelhofstr. 337
Elischer Joh. Zimmerm. Donauwör-
ther Str. 28
— Jos. Kraff. Donauw. Str. 28
Ellguth Jul. Stadtpfarrer Nördlinger
Str. 157^{1/2}
Elwi Adolf Hilfsarb. Donauw. Str. 198
— Kath. Rentn. Schloßstr. 182

Engelberger Maria Hausfr. Gras-
str. 222
— Maria Grasstr. 83
Enßlin Andr. Landw. Stadelhofsied-
lung 436
Eren Erminek Schloss. Leitenberg 393
Ergler Kurt Masch.schloss. Nörd-
linger Str. 298
— Maria Hausfr. Stadelhofsiedl. 424
Ernst Hedw. Gesch.führ. Egelsee-
str. 131
— Karl Fabrikarb. Egelseestr. 131
Eschner Rud. El.mont. Listhof 350
Fackenberg Emilie Ausgabestelle für
Heimarb. Stadelhofsiedl. 425
— Frz. Mühl.baumstr. a. D. Stadel-
hofsiedlung 425
Fänger Kurt Vertr. Stadelhofstr. 362
Färber Maria Hausfr. Schloßstr. 341
Faul Karol. Rentn. Nördlinger
Str. 155a
— Rosa H.arb. Nördlinger Str. 155b
— Wilh. Fabrikarb. Nördlinger
Str. 155b
— Wilh.e Rentn. Egelseestr. 124
Feldengut Jos. Schloss. Stadelhof-
siedlung 407
Feldmeier Anna Sprechst.hilfe Nörd-
linger Str. 162
— Karl techn. Ang. Nördlinger
Str. 162
Ferch Erich Fernm.mech. Schloß-
str. 185
Feuchtmüller Bab. Hausfr. Hölle 1
— Ed. Fabrikarb. Leitenberg 385
— Karl Alteisenh. Grasstr. 83
Fickel Albr. Kraftfahr. Egelseestr. 113
— Ernst Landw. Grasstr. 218
— Hch. Rentn. Leitenberg 386
— Magd. Hausgeh. Mündlinger
Str. 354
— Wilh. Maurer Grasstr. 73
Fink Annem. Ob.lehr.we Egelsee-
str. 463
Fischbeck Anna Rentn. Schloßstr. 182
Fischer Ant. Bildhauerstr. Nörd-
linger Str. 159
— **Erwin Fischer Bildhauer u. Stein-**
metzmeister Nördlinger Str. 159
☎ 435
— Ew. El.inst. Nördlinger Str. 144
— Karl ehem. Mont. Egelseestr. 130
— Maria Rentn. Egelseestr. 106
— Wilh. Stadtarb. Brünseer Str. 432
— Willib. Maler Donauw. Str. 63
Flachsel Jos. Fabr.arb. Stadelhof-
str. 481
Flajnik Otto Werb. Donauw. Str. 44c
Flessel Maria Stadelhofstr. 270
Flügel Heinz Lag.arb. Donauw. Str. 4
Foidel Xav. Schäf. Grasstr. 82
Foretta Maria Stadelhofsiedl. 477
Fottner Alfr. Elektr. Egelseestr. 108
— David Postschaffn. i. R. Egelsee-
str. 108
Frank Joh. Sattl. Ziegelhütte 89
Fredl Gg. ehem. Chemik. Brücke 70
Fremdenverkehrsverein Harburg
Verkehrsbüro Rathaus ☎ 269
Frick Maria Donauwörther Str. 30
Frind Hildeg. Hausfr. Grasstr. 85^{1/2}
Frisch Gg. Zimmerm. Egelseestr. 119
— Wolfg. t. Zeichn. Egelseestr. 119
Fuchs Ernst Dr. Facharzt Nördlinger
Str. 145 Whg. Stadelhofstr. 374
— Gertrud Dr. pr. Ärztin Nördlinger
Str. 145 Whg. Stadelhofstr. 374
— **Rudolf Fuchs Malermstr. Farben-**
hdlg. Donauw. Str. 51 ☎ 306

Funk Maria Pens. Ziegelhütte 89
Furtag Joh. Stadtarb. Egelseestr. 109
— Ther. Rentn. Schloßstr. 172
Ganzenmüller Emmi Uhren Donau-
wörther Str. 215
— Karl Amtswart Donauw. Str. 215
Gastwirtschaften
— Fürstl. Burgschenke Schloß
— Grüner Baum Donauw. Str. ☎ 258
— Hofbräuhausstüberl Marktpl. 143
— Paulanerbräu Stadelhofsiedl. 441
— Wörnitzblick Leitenberg 360
— Zum Lamm Donauw. Str. 102
— Zum Schwan Donauw. Str. 19
— Zum Strauß Marktplatz 141
— Zur Krone Schloßstr. 193
— Zur Pfalz Mündlinger Str. 100
— Zur Sonne Nördlinger Str. 148^{1/2}
☎ 431
— Zur Traube Donauwörther Str. 12
Gaudera Ant. Fabr.arb. Donauw.
Str. 330
— Frz. Fabr.arb. Stadelhofstr. 498
— Jos. Fabrikarb. Donauw. Str. 329
Gebauer Gerh. Fabr.arb. Stadelhof-
siedlung 416
Geduld Gerh. Handschuhmach. Nörd-
linger Str. 148
Gehring Frdr. Fabrikarb. Egelsee-
str. 120
Geiß Elis. H.arb. Egelseestr. 136
— Fritz Fabrikarb. Donauw. Str. 60
— Kath. Egelseestr. 136
— Willi Schloss. Egelseestr. 135
Gerstmeier Frdr. Vorarb. Nördlinger
Str. 314
— Karl Fabr.arb. Stadelhofsiedl. 450
— Leonh. Fabrikarb. Nördlinger
Str. 171
Gerstner Rud. techn. Ang. Stadel-
hof 270
Glatzel Elis. Rentn. Stadelhofstr. 437
Gnugesser Karl Spark.insp. Donau-
wörther Str. 48
Göttler Gust. Fabrikarb. Grasstr. 82
— Hch. Postschaffn. i. R. Donauw.
Str. 55
— Karl Fabrikarb. Bahnhofstr. 309
— Kasp. Landw. Donauw. Str. 20
— Ther. We. Grasstr. 82
Goldmann Franz Textilwaren
Stadelhofsiedlung 453 ☎ 244
Goldmann Jos. Pens. Stadelhofsied-
lung 453
Goßner Lidia Donauw. Str. 440
Gottwald Emma Hausfr. Leiten-
berg 427
Grabner Herm. Schloßw. Schloß
Gräf Andr. Bäck.mstr. Donauw.
Str. 52
Graf Hilde Schneid. Donauw. Str. 311
— Matth. Heiz.mont. Donauw. Str. 311
Gramer Gg. Rentn. Leitenberg 385
Greisel Barb. We. Schloß
Grögel Fritz Dr. prakt. Tierarzt
Lederäcker 521 ☎ 208
Grözinger Alb. Rentn. Donauw.
Str. 34
Groß Guido Eisenb.schaffn. i. R. Do-
nauwörther Str. 10
— Hch. Bahnarb. Bahnhofstr. 323
— Hugo Schloss. Donauw. Str. 10
Gruber Ernst El.inst. Donauwörther
Str. 21 Whg. Stadelhofstr. 337
— Ernst Weich.wärt. a. D. Donau-
wörther Str. 5
— Frdr. Rentn. Nördlinger Str. 312
— Gg. Rentn. Schloß 341
— Hch. Schrein. Nördlinger Str. 312

NASSL

Donauwörth's
größtes Textil- und Bekleidungshaus

NASSL



- Gruber Karol. Rentn. Mündlinger Str. 87
 — Sof. We. Donauwörther Str. 5
 Grün Hch. Rentn. Stadelhofstr. 347
 — Wilh. Schloss. Egelseestr. 109
 Grüneis Ant. Arb. Egelseestr. 113
 Gubi-Fil. Lebensm. Donauw. Str. 48
 Gündüz Hüsnü Schrein. Nördlinger Str. 312
 Gütinger Frdr. Schrein. Schloßstr. 173
 — Kath. We. Donauw. Str. 33
 Güttinger Gg. Bahnwärt. i. R. Donauwörther Str. 44
 — Gg. Lebensm. Stadelhofstr. 441
 — Maria Rentn. Donauw. Str. 4
 Gütter Andr. Fabrikarb. Stadelhofstr. 489
 — Andr. Rentn. Egelseestr. 110
 Gühlich Paul El.techn. Grasstr. 306^{1/2}
 Haaf Gg. El.inst. Donauw. Str. 41
 — Jos. Fris.gesch. Marktplatz 138
 Whg. Egelseestr. 131
 Haas Mart. Werkmstr. Bahnhofstr. 335
 Hach Hch. Krafft. Marktpl. 138
 — Kasp. Landw. Lifthof 277
 — Maria We. Marktpl. 138
 Hackenberg Emma Nördl. Str. 297
 Hackstetter Karol. Hausfr. Grasstr. 351
 Häußler Joh. Werkmstr. i. R. Lederäcker 520
 Hafenrichter Anna Hausfr. Grasstr. 81
 Hafner Maria Hausfr. Grasstr. 372
 Hager Christ.e Hausfr. Donauw. Str. 311
 — Hans Just.ob.wachtmstr. i. R. Nördlinger Str. 154
 — Walt. El.inst. Leitenberg 390
 — Wern. Kam.kehr.mstr. Stadelhof-siedlung 396
 Hagner Frdr. Krafft. Stadelhofstr. 499
 Hahlbohm Heinz Koch Schloßstr. 175
 Hahn Alf. Fabrikarb. Grasstr. 35a
 Haidinger Fritz Elektr. Leitenberg 433
 Haiduczek Max Rentn. Stadelhofstr. 337
Hammer Ruthard Dr. prakt. Arzt
 Marktplatz 143 ☎ 214
 Hanisch Kurt Feinblechn. Grasstr. 85
 Hammer Else We. Wannenberg 379
 — Gerh. Textilkm. Am unt. Wannenberg 379
 — Käthe Gesch.inh. Am unt. Wannenberg 379
 Hanusch Frz. Elektr. Grasstr. 465
 Hartmann Max Schloss. Schloßstr. 188
 — Willi Werkmstr. Stadelhof 369
 Hasel Herm. Tapez.mstr. Nördlinger Str. 178 ☎ 430
 Haselbeck Joh. Schmied Donauwörther Str. 24
 Haußner Anna Hausfr. Leitenberg 393
 — Herm. Bauer Harthof 281
 — Sofie We. Harthof 281
 Heckel Gg. Pfarrer Donauw. Str. 56
 Heerdt Willy Sendetechn. Hühnerberg UKW-Station
 Heese Heinz Rentn. Schloßstr. 186
 Heger Joh. Maurer Schloßstr. 373
 Heindel Andr. Fabr.arb. Egelseestr. 237
 — Kurt Elektr. Egelseestr. 237
 Heinle Willib. Werkmstr. i. R. Brünseer Str. 429
 Heinzmeir Ed. Fabr.arb. Leitenberg 466
 Heitmann Elke Stadelhofstr. 408
 Heller Hans-J. Gebr.graph. Egelseestr. 128
 Hempel Mart. Rentn. Stadelhofstr. 454
 Henninger Karl Seilerstr. Schloßstr. 175
 Herbig Maria Bedien. Donauwörther Str. 31
 — Wolfg. Schloss. Stadelhofsiedl. 450
 Herold Rosa Rentn. Stadelhof 396
 Herr Harry Arb. Nördlinger Str. 148^{1/2}
 Herrle Karl Forstw. Schloß 285
 Hertle Gg. Schrein.mstr. Egelseestr. 229
 — Joh. H.arb. Donauwörther Str. 32a
 — Karl H.arb. Donauwörther Str. 65
 — Karl Schrein. Donauwörth. Str. 336
 Herzinger Rud. Dr. Apotheke. Donauwörther Str. 64
 Hiller Karl Pens. Stadelhofsiedl. 425
 — Rud. H.arb. Stadelhofsiedl. 425
 Hilsenbeck Fritz Dr. Ob.stud.dir. a. D. Mündlinger Str. 332
 Hinterseer Paul.e We. Donauwörther Str. 29
 Hodetz Frzka. Stadelhof 271^{1/2}
 Hörmann Hch. Schrein. Nördlinger Str. 151
 — Jos. Fabr.arb. Egelseestr. 107
 — Klem. Metzg. Lederäcker 512
 Hoffmann Gust. Rentn. Schloßstr. 176
 Hofmann Adolf Pens. Egelseestr. 382
 — Karl Mont. Egelseestr. 248
 — Wenz. Pens. Mündlinger Str. 332
 Holzmeier Konr. Lebensm. Stadelhofsiedl. 404
 — Rufus Fabr.arb. Stadelhofstr. 404
 Hopp Reinhard Rentn. Mündlinger Str. 86
 Huber Anna Hausfr. Donauw. Str. 4
 — Jos. Schloss. Schloß 282
 Hugger Maria Rentn. Bahnhofstr. 305
 Huppmann Karl Kontr. Grasstr. 219
 Huter Kath. We. Egelseestr. 118
 Ibler Joh. H.arb. Egelseestr. 248
 Ilgaz Ayhan Schrein. Schloßstr. 170
 Ittner Adolf Automech. Bahnhofstr. 335
 Jahn Otto Bahnarb. Nördl. Str. 163
 Jakob Anna Rentn. Leitenberg 361
 — Frz. Schuhm.mstr. Schloß 173
 Jaudas Roman Dr. pr. Arzt Mündlinger Str. 95
 Jörg Otto Sattl. Kratzhof 276
 Jog Stef.e Hausfr. Egelseestr. 120
 — Walt. t. Ang. Donauwörth. Str. 14
 Jordan Anna Küchenh. Nördlinger Str. 150
 Jorde Rich. Schmied Stadelhofsiedl. 493
 Jung Karl Donauwörther Str. 54
 Junghardt Heinz Schloss. Nördlinger Str. 301
 Käferlein Ernst Bäck.mstr. Markt-
 platz 142
 — Otto Metzgmstr. Mündl. Str. 100
 Kaiser Jos. H.arb. Egelseestr. 107
 Kammler Frz. H.arb. Nördlinger Str. 157^{1/2}
 Kampfl Thom. Gleisarb. Ziegelhütte 427
 Kanzler Joh. Fabr.arb. Leitenberg 443
 Karus Ewald Fabr.arb. Stadelhofsiedl. 449
 Kauer Hch. Postf.arb. Ziegelhütte 427
 Kautz Otto Fernm.sekr. Mündlinger Str. 355
 Keller Max Lp.ob.mstr. Donauwörther Str. 46
 Kewenbaum Klaus Bauarb. Ziegelhütte 427
 Kiesewetter Alfr. Ang. Schloßstr. 258
 Kilg Anna Lebensm. Grasstr. 465
 Kilian Frdr. Rentn. Grasstr. 77
 — Karl Bauer Kratzhof 275
 — Karl Landw. Grasstr. 77
 — Kasp. Altsitz. Kratzhof 275
 Kiralihazi Hildeg. H.arb. Donauwörther Str. 310
 Kirchner Hans Korbmach. Stadelhofsiedl. 461
 — Ludw. Fabr.arb. Stadelhofsiedl. 401
 Klein Ant. H.arb. Nördling. Str. 148^{1/2}
 — Egid. H.arb. Donauw. Str. 23
 — Wilh. Verw.ang. a. D. Stadelhofsiedl. 423
 Klingberg Wilh. Fabr.arb. Donauwörther Str. 13
 Klos Erich Krafft. Grasstr. 83
 — Jos. Fabr.arb. Nördl. Str. 148^{1/2}
 Klotz Karl Masch.schloss. Donauwörther Str. 336
 Kluger Hans Kfm. Ziegelhütte 90
 — Maria Hausfr. Nördlinger Str. 157
 Knobl Rud. Kfz.mstr. Lederäcker 518
 Knoll Ernst Fabr.arb. Stadelhofsiedl. 499
 — Hch. Schmied Schloßstr. 178
 Knopp Otto Fabr.arb. Stadelhofstr. 422
 Koch Mart. Rentn. Nördl. Str. 150
 König Maria Hausfr. Schloß 284
 Köster Gerd. Masch.schloss. Stadelhofstr. 421
 Kohl Maria Näher. Schloßstr. 258
 Kohn Maria Ziegelhütte 90
 Kolb Alb. Stadto. sekr. Stadelhofsiedl. 399
 — Ther. Lehr. Point 471
 Kolenda Else Hausfr. Nördl. Str. 296
 Koppitz Ludw. Rentn. Nördl. Str. 150
 Korban Elis. Hausfr. Leitenberg 433
 Korhammer Alb. Fabr.arb. Bahnhofstr. 305
 — Anna Angest. Donauwörth. Str. 58
 — Bab. Mündlinger Str. 99
 — Frz. Bäck.mstr. Egelseestr. 112
 — Frieda We. Ziegelhütte 92
 — Frdr. Fabr.arb. Nördling. Str. 155a
 — Frdr. Landw. Egelseestr. 134
 — Frdr. Rentn. Egelseestr. 112
 — Hch. Egelseestr. 382
 — Karl Landw. Grasstr. 79
 — Konr. Schloss. Wemdingen Str. 318
 — Osk. Schriftsetz. Am unt. Wannenberg 464
 — Wilh.e Landw.we. Ziegelhütte 303
 Kornmann Frdr. Bauer Kratzhof 276
 — Karol. Mündlinger Str. 349
 — Wilh.e Gde.schwes. Donauwörther Str. 56
 Korsonek Berta Rentn. Stadelhofstr. 375
 Koslik Paul Maurer Hölle 27
 Kreisel Rud. chem. Landw. Grasstr. 168^{1/2}
 Kress Gg. Lebensm. Fil. Donauwörther Str. 546
 Kreuzer Ant. Masch.arb. Schloßstr. 187
 Krix Pet. Insp. Schloßstr. 173
 Kröschel Emil Fabr.arb. Stadelhofstr. 338
 Krommer Paul Fabr.arb. Nördlinger Str. 163

Donauwörther Adreßbuch

 im geschäftlichen
 und öffentl. Leben

unentbehrlich!

Krüger Erw. Strumpfw. Donauwörther Str. 102
 — Gis. Donauwörther Str. 310
 Krzok Karl Drogist Marktplatz 143
 Kühn Adelh. Stadelhofstr. 376
 — Wilh. Kraftf. Grasstr. 507
 Kühnert Lucie We. Donauw. Str. 310
 Künast Wilh. Fabr.arb. Grasstr. 74
 — Wilh. Metz. Egelsestr. 124
 Kürzl Hedw. Hausfr. Stadelhof-siedl. 405
 Kummer Walt. Lokführ. Stadelhof-str. 345
 Kunze Maria Mündlinger Str. 87
 Kupper Bruno H.arb. Ziegelhütte 93
 Kurtz Joh. Schloss. Egelsestr. 111
 Lang Gerald Chemiestoffprüf. Point 472
 — Jos. Pol.hptw.mstr. Donauwörther Str. 46
 — Maria Mündlinger Str. 94^{1/2}
 Lange Waldem. Schweiß. Donauwörther Str. 310
 Langer Elfr. Hausfr. Schloßstr. 181
 — Erw. Maur. Schloßstr. 181
 Langhammer Erich Rentn. Donauwörther Str. 336
 — Otto Lebensm. Donauw. Str. 22
 Lanzer Hans Werkmstr. Stadelhof-str. 368
 — Hch. Fabr.arb. Stadelhofstr. 458
 — Hch. Werkmstr. Donauw. Str. 317
 — Helm. Masch.schloss. Donauwörther Str. 322
 — Joh. Lagerhalt. Mündling. Str. 467
 — Rolf Betr.aufseh. Stadelhofstr. 368
 — Rud. Schloss. Ziegelhütte 360
 — Wilh. Fabr.arb. Wemding. Str. 473
Lehar Franz Elektro - Radio und Fernsehen Donauwörther Str. 59
 Whg. Stadelhofsiedl. 402
 Leimer Frdr. Landw. Grasstr. 85^{1/2}
 — Hch. H.arb. Egelsestr. 120
 — Hch. Rentn. Marktplatz 103
 — Helm. kfm. Ang. Stadelhofsdl. 452
 — Rosa Altsitz. Grasstr. 85^{1/2}
 Leinfelder Kath. H.arb. Donauwörther Str. 41
 Lembeck Jos. Gartenbau Donauwörther Str. 45
 Lengerer Christian Rentn. Stadelhof-siedl. 410
 — Joh. Werkmstr. Stadelhofstr. 459
 Lerch Anna Hausfr. Mündlinger Str. 96
 Lettenbauer Karl Masch.schloss. Donauwörther Str. 17
 Lettenmeier Karol. Rentn. Grasstr. 35a
 — Marg. Hausfr. Nördlinger Str. 156
 Lichtblau Jos. Fabr.arb. Stadelhof-siedl. 478
 — Jos. Masch.arb. Stadelhofsiedl. 478
 Lichtspiele Harburg Nördl. Str. 148a
 Liebhaber Joh. Vers.insp. Stadelhof-siedl. 424
 Liemann Frdr. Fabr.arb. Hölle 25
 — Ludw. Fabr.arb. Nördl. Str. 144
 — Ludw. Mal. Stadelhofsiedl. 423
 Linder Xav. Bauer Nördling. Str. 298
 Lindner Eug. Schrein.mstr. Egelsestr. 122
 — Joh. Zimmerm. Stadelhofsiedl. 409
 Link Karl Zimm.mstr. i. R. Egelsestr. 129
 — Walt. Link Zimmermstr. Bau-schrein. Treppenbau Egelsestr. 128 ☎ 221
 Linke Frz. Zugschaffn. i. R. Grasstr. 73

Linse Karl Grasstr. 84
 Lippenberger Anna Hausfr. Schloß-str. 191
 Lochner Anna Stadelhofstr. 270
 Löfflad Christ.e Altsitz. Stadelhof 494
 — Karl Bauer Stadelhof 271
 — Kath. Stadelhof 494
 Löhnert Paulina Donauw. Str. 63
 Löw Hch. Kfm. Donauwörther Str. 12
 — Karl Schneid. Nördl. Str. 164
 — Marg. Löw „Zur Traube“ Gast-wirtsch. Donauw. Str. 12 ☎ 288
 — Pauline We. Mündlinger Str. 354
 Loh Karl Landw. Nördl. Str. 164
 Ludwig Martha Hausfr. Brünseer Str. 429
 Luft Herm. Fotogr. Donauw. Str. 62
 Luszak Heinz Gastw. Donauw. Str. 19
 Lutz Frdr. Masch. Donauw. Str. 37
 — Herb. Schloss. Donauw. Str. 446
 — Wilhe. We. Egelsestr. 106
 Macion Alfr. Fabrikarb. Leiten-berg 427
 Mährle Karl Fabrikarb. Wemdinger Str. 353
 Männl Ant. Fabrikarb. Stadelhof-siedlung 417
 Märker Magd. Dr. Am ob. Wannenberg 381
 — Osk. Fabr.dir. Am ob. Wannenberg 381
 — Wolfg. Dr. Dipl.kfm. Donauwörther Str. 344
 ☉ Märker Zementwerk GmbH IR
 Maier Berta Stadelhof 484
 Mailänder Jak. Rentn. Egelsestr. 230
 Mangold Siegf. Fabrikarb. Nördlinger Str. 163
 Mann Reinhold Landw. Donauwörther Str. 320
 Mannsbart Jos. Postf.arb. Donauwörther Str. 40
 Markert Aug. Lohnbuchh. Leiten-berg 388
 — Kath. Rentn. Leitenberg 433
 — Magd. Hausfr. Stadelhofsiedl. 412
 Matscha Ant. H.arb. Grasstr. 75
 Mattes Jak. Fabrikarb. Donauwörther Str. 317
 Mayer Frieda H.arb. Marktplatz 143
 — Frdr. Mayer Bäckerei und Café Marktplatz 142 ☎ 437
 — Frdr. Bäck.mstr. Stadelhof 500
Mayr Ernst Dr. prakt. Arzt
 Donauw. Str. 304 ☎ 278
 Meisel Joh. Metz. Grasstr. 81
 Meissner Emil Stadtarb. Stadelhof-str. 270
 Melber Hch. Maurer Donauw. Str. 53
 Melzer Wenz. Kraftfahr. Stadelhof-siedlung 340a
 Metzger Christine Schreibw. Donauwörther Str. 42
 — Hch. Metz. Grasstr. 81^{1/2}
 — Ottmar Gärt. Donauw. Str. 42
 — Roland Hilfsarb. Leitenberg 385
 Meyer Christian Landw. Nördlinger Str. 166
 — Frdr. Bahnarb. Leitenberg 365
 — Hel. Fahrschule Donauw. Str. 4
 — Lisbeth Hausfr. Donauw. Str. 348
 Michel Alois Bauer Salchhof 274
 Michl Anna Donauw. Str. 310
Miehle Andreas Viehhandel
 Brünseer Str. 3834 ☎ 241
 Mikoleit Ernestine Egelsestr. 135
 Möhner Fritz Kraftfahr. Bahnhof-str. 335

Mölle Hch. Schafhalt. Donauw. Str. 36
 — Joh. Altsitz. Harthof 281^{1/2}
 — Maria Hausfr. Schloßstr. 179
Molkereigenossenschaft Ebermergen e.G.m.b.H. Lebensmittel und Mol-kereiprodukte Marktpl. 140 ☎ 332
 Mucha Anna Hausfr. Stadelhofsied-lung 495
 Mühlbacher Sofie Rentn. Stadel-hof 462
 Mühlstaff Ernst Lebensm. Donauwörther Str. 310
 Müller Alb. Rentn. Mündlinger Str. 299
 — Andr. Wagnerei Brünseer Str. 383
 — Anna Hausgeh. Nördl. Str. 343
 — Frdr. H.arb. Brünseer Str. 384
 — Hugo Rentn. Grasstr. 35a
 — Jos. Pens. Stadelhofstr. 404
 — Karl Fabrikarb. Donauw. Str. 60
 — Max Elmstr. Stadelhofsiedl. 420
 — Otto Landw. Wemd. Str. 101
 — Rudolf Müller Dr. Ing. Beratender Ingenieur VBI Harburg Am Wannenberg 378 ☎ 248
 — Rud. Waschmittel Lederäcker 512
 Münzinger Maria We. Mündl. Str. 97
 Näpflein Joh. Bb.sekr. Stadelhof 447
 Nennung Jos.a Hausfr. Nördl. Str. 148
 Neugebauer Jos. Hilfsarb. Nördlinger Str. 148
 Neuhauser Hans Forstmstr. Schloß 283
 Niedermeier Gg. Kfm. Schloßstr. 174
 — Paul Masch.schloss. Stadelhof 437
 Nietzer Ernst Schlosserei Donauwörther Str. 41
 — Otto Waschm. Donauw. Str. 40
 Niklasch Jos. Kraftfahr. Leiten-berg 427
 Olbricht Frieda Hilfsarb. Nördlinger Str. 297
 Orth Frdr. Rottenführ. i. R. Stadelhof 394
 Osenberg Sofie We. Grasstr. 219
 Ostertag Joh. Verw.ang. i. R. Nördlinger Str. 160
 Ozyürek Ali Schloss. Donauw. Str. 34
 Patig Hch. Hilfsarb. Stadelhofstr. 455
Pfarramt, kath. Nördlinger Str. 157^{1/2}
Stadtpfarr. Ellguth Julius ☎ 286
 Pfeifer Jos. Angest. Schloß
 — Margit Pfeifer Gastwirtsch. „Fürst. Burgschenke“ Schloß ☎ 304
 — Marg. Gastw. Schloß 285
Pfister Friedrich Brauereibesitzer
„Zur Sonne“ Nördlinger Str. 148^{1/2}
 ☎ 431
 — Ida Donauwörther Str. 440
 Picco Karl Elektr. Stadelhofstr. 338
 — Karol. Hausfr. Schloßstr. 260
 Pietsch Gerh. Kfz.handwerk. Donauwörther Str. 329
 Pietzka Gottfr. Schloss. Stadelhof-siedlung 415
 — Rud. Schloss. Stadelhofsiedl. 415
 — Wern. Schloss. Stadelhofsiedl. 415
 Plattner Maria Hebamme Höll-gasse 26
 Pleier Barb. Rentn. Nördl. Str. 152
 Pliska Max Schloss. Nördl. Str. 327
 Plos Flor.e Rentn. Donauw. Str. 317
 Pohl Herb. Rentn. Schloß 285
 Popp Max. Bgm. Bahnhofstr. 308
 Prechter Helm. Reg.-Baumstr. Archit. Am Wannenberg 380
 Pregler Andr. Fabr.arb. Schloß-str. 176a

KNÖDLER

Die führenden Fachgeschäfte
 für Eisenwaren - Haus- und Küchengeräte
 Donauwörth Dillingen an der Donau Dachau Mainburg

- Pretzl Günt. Gebr.graph. Donauw. Str. 53a
 — Rup. Zahnarzt Donauw. Str. 48 Whg. Donauw. Str. 53a
 Primbs Irmg. Hausfr. Donauw. Str. 336
 Proschko Frdr. Stadelhofstr. 338
 Proske Leop. Fabrikarb. Donauw. Str. 60
 Prügel Christ.e Stadelhofstr. 340b
 — Hch. Maler Stadelhofsiedl. 483
 — Wilh. Schreiner Stadelhofstr. 340b
 Prusak Ludw. Fabrikarb. Donauwörther Str. 317
 Pujok Hans J. Bahnarb. Marktpl. 143
 Pulci Alf. Vertr. Stadelhofsiedl. 422
 — Alfr. Schreiner Stadelhof 482
 — Walb. Rent. Donauw. Str. 263
 Pusch Herb. Kranfahr. Egelseestr. 125
 Quast Frdr. Rentn. Donauw. Str. 198
 Radewald Heinz Techn. Donauwörther Str. 367
Raiffeisenkasse Harburg e.G.m.b.H. Nördlinger Str. 145 ☎ 426
 Randy Ant. Bauarb. Schloßstr. 373
 Raster Joh. Fabr.arb. Stadelhof 448
 — Maria Rentn. Stadelhofsiedl. 448
 Ratsamm Frdr. Rentn. Egelseestr. 239
 — Frdr. Schloss. Egelseestr. 239
 Rau Karl Bb.sekr. Bahnhofstr. 323
 — Mich. Landw. Egelseestr. 125
 Rauch Andr. Schloss. Leitenberg 389
 — Jos. Maur. Egelseestr. 105
 — Ludw. Pfarrer i. R. Leitenberg 391
 Rebele Elsa We. Schloßstr. 172
 Rebelein Hch. Weich.wärt. Stadelhofsiedlung 425
 Reber Amal. Rentn. Marktpl. 139
 — Frz. Erben El.install. Marktpl. 139
 — Karl El.mont. Stadelhofsiedl. 424
 Reepschläger Charl. Angest. Donauwörther Str. 336
 Regler Hans Elinst. Donauw. Str. 44c
 Rehm Jos. Kraftfahr. Lederäcker 516
 — Jos. Rentn. Wemdingen Str. 318
 Reich Bab. Rentn. Mündlinger Str. 87
 Reichardt Ernst Rentn. Stadelhofsiedlung 406
 Reiher Johs. El.mont. Nördlinger Str. 160
 Reindl Emma Hausfr. Schloß 284
 Reinhardt Mich. Rentn. Bahnhofstr. 309
 Reisch Jul. Pens. Stadelhofstr. 408
 Reischl Jos. El.mont. Donauw. Str. 54a
 — Ther. Bügler. Stadelhofstr. 410
 Reißinger Hch. Schäf. Salchhof 274
 Reitsam Alois Mont. Lederäcker 519
 — Gg. Rentn. Donauw. Str. 60
 — Gg. Maurer Stadelhofsiedl. 398
 Reitsam Maria We. Lederäcker 519
 — Mich. Rentn. Donauw. Str. 46
 — Rosa Rentn. Nördlinger Str. 148
 Renner Elis. Rentn. Mündl. Str. 87
 — Frdr. Gastw. Schloßstr. 193
 — Frdr. Landw. Schloßstr. 193
 Reuß Hch. kfm. Leiter i. R. Leitenberg 389
 Richter Rich. Zimmerm. Egelseestr. 120
 Richwalsky Hans Fabr.arb. Stadelhof 462
 Rieder Wolfg. Vertr. Schloßstr. 184
 Riedl Erh. Mündlinger Str. 96
 Ries Rosa Rentn. Stadelhofsiedl. 423
 — Rud. Maler Stadelhofsiedl. 423
 Rieß Anna Hausfr. Schloßstr. 185
 — Joh. Fris.gesch. Donauwörther Str. 53 Whg. Schloßstr. 189
 Rintsch Bartholom. Donauw. Str. 310
 Ritter Helm. Kaminkehr.mstr. Stadelhofsiedl. 397
 — Osk. Kam.kehr.mstr. i. R. Schloßstraße 190
 Ritter Wern. Bauarb. Listhof 277
 Röckert Adalb. Fabrikarb. Stadelhof 417
 Röder Joh. Lokführ. a. D. Mündlinger Str. 87
 Rödl Willib. Fabrikarb. Mündlinger Str. 226
 Röhrl Rud. Brauer Nördlinger Str. 146
 Röhrsheim Ernst Elmstr. Donauwörther Str. 348
 Rösch Willib. Fabrikarb. Grasstr. 220
 Rössner Adolf Rentn. Mündlinger Str. 94
 Roscher Oswin Pol.beamt. Donauwörther Str. 10
 Rose Jos. Kranfahr. Stadelhofstr. 338
 Rosenau Bab. Hausfr. Donauwörther Str. 66
 Roser Mich. Rentn. Marktpl. 137
 Rossmanith Frz. Rentn. Egelseestr. 110
 Roth Hans Bb.hpt.sekr. Brünseer Str. 505
 Rothbauer Joh. sen. Sattl. u. Landw. Egelseestr. 113
 — Joh. Mont.arb. Egelseestr. 113
 Rothmeier Joh. Straß.aufseh. Stadelhofsiedlung 424
 Rothmeyer Frz. Schrein. Bahnhofstr. 307
 Rott Ant. H.arb. Grasstr. 506
 — Edw. Elektr. Grasstr. 506
 Rotter Wilh. Hilfsarb. Stadelhof 484
 Rowald Heinz Mont. Bahnhofstr. 307
 — Karl Mont. Donauw. Str. 18
 Rühl Joh. Fabr.arb. Stadelhof 416
 — Maria Hausfr. Donauw. Str. 38
 Rühle Waltr. Hausang. Wannenberg 381
 Ruff Ernst Schreibw. Grasstr. 78
 Rupprecht Alfr. Kraftfahr. Stadelhofsiedlung 485
 — Jos. Rentn. Leitenberg 427
 Ruthel Anna Rentn. Donauw. Str. 377
 — Marg. Rentn. Donauw. Str. 377
 Sabelus Ingeb. Nördl. Straße 165
 Samüller Centa Gastw. Marktpl. 143
 Sander Rob. Werkz.mach. Brücke 71
 Sandl Maria Pens. Donauw. Str. 310
 — Sof. We. Nördlinger Str. 163
 Sassenscheidt Gust. Dr. Dipl.chem. Bahnhofstr. 334
 Sauer Gust. Fabrikarb. Schloßstr. 176
 Saxinger Alois Schloss. Donauw. Str. 15
 — Emma Hilfsarb. Donauw. Str. 15
 Schade Barb. Rentn. Stadelhof 462
 Schäferling Anna Hausfr. Donauwörther Str. 60
 — Mart. Gärtin. Stadelhofstr. 338
 Schaffer Rud. Waldarb. Nördl. Str. 163
 Scharbatke Alex. Rentn. Egelseestr. 134
 Schätzle Heinz Maur. Stadelhof 451
 Schatzl Frz. El.mont. Nördl. Str. 167
 Schepp Herm. Fabr.arb. Stadelhofstr. 338
 Schermeyer Frdr. Schafhalt. Grasstr. 76
 — Fritz Stadtarb. Point 468
 — Rud. Raup.fahr. Egelseestr. 115
 Schichl Alois Rentn. Stadelhofstr. 411
 — Ant. Fabr.arb. Stadelhof 496
 Schiele Alfr. Zimmerm. Marktpl. 138
 — Simon Fabr.arb. Stadelhofsiedl. 338
 — Willib. Zimmerm. Stadelhofsiedlung 376
 Schiestl Joh. Kraftf. Brünseer Str. 431
 — Liesel. Hausfr. Stadelhofstr. 408
 — Ludw. Schloss. Schloßstr. 182
 — Maria Rentn. Schloßstr. 182
 Schittenhelm Ad. Schneid.mstr. Leitenberg 385
 Schmalhofer Alb. Stadelhof 491
 Schmidt Adelh. Donauw. Str. 19
 — Anna Hausfr. Schloßstr. 172
 — Frdr. Laborhelf. Donauw. Str. 21
 — Gottfr. Fabr.arb. Stadelhof 425
 — Gottfr. Rentn. Donauw. Str. 60
 — Heinz Schloss. Donauwörth. Str. 34
 — Hch. Fabr.arb. Donauw. Str. 330
 — Maria Hausfr. Bahnhofstr. 326
 — Maria Pens. Stadelhofstr. 476
 — Mich. Landw. Donauwörth. Str. 16
 — Rud. Elektr. Stadelhofstr. 401
 — Vera Krk.schwest. a. D. Mündlinger Str. 87
 Schmittner Bab. We. Mündl. Str. 299
 Schmunk Wilh. Donauw. Str. 59
 Schneider Ad. Schmied Donauw. Str. 336
 — Bab. Rentn. Mündlinger Str. 87
 — Joh. Werkmstr. Donauw. Str. 50
 — Jos. Fabr.arb. Donauw. Str. 30
 — Maria Schneider „Grüner Baum“ Gastwirtschaft Donauw. Str. 2 ☎ 258
 Schnürch Bruno Schrein. Stadelhofsiedl. 449
 Schön Gg. Schmiede Nördl. Str. 154
 — Joh. Schmiedemstr. i. R. Nördlinger Str. 154
 — Jos. ehem. Landw. Stadelhofsiedlung 421
 Scholz Ida Nördlinger Str. 150
 — Jos. Maurer Brünseer Str. 431
 — Wolfg. t. Zeichn. Donauw. Str. 317
 Schorradt Christ.e Hausfr. Stadelhofsiedl. 457
 — Wern. Dreh. Stadelhof 457
 Schreiber Wilfr. H.arb. Stadelhof 400
 Schrimper Wilh. Chemik. Nördlinger Str. 371
 Schröppel Fritz Mühle Brücke 72
 — Sof. Hausfr. Mühlgäßchen 442
 Schröter Herb. Ing. Donauw. Str. 348
 Schroll Bab. Hausfr. Egelseestr. 134a
 — Walt. Bahnang. Egelseestr. 134a
 Schrott Joh. ehem. Landw. Stadelhofsiedl. 422
 Schüle Frdr. Altsitz. Listhof 278
 — Mich. Landw. Listhof 278
 Schützsack Lotte Pens. Stadelhofsiedl. 424
 Schulz Frz. Schrein. Leitenberg 391
 — Walt. Maur. Stadelhofstr. 338
 — Wern. Fabr.arb. Hölle 26
 Schuster Alois H.arb. Donauw. Str. 16
 — Kath. Rentn. Donauw. Str. 61
 — Math. Mündlinger Str. 275
 — Xav. Schuhkfm. Donauw. Str. 44a
 — Xav. Schuhm. Donauw. Str. 44a
 Schwarz Maria Leitenberg 393
 — Rich. Fabr.arb. Stadelhofsiedl. 400
 Schweier Ad. Fabr.arb. Leitenberg 361
 Schweinbeck Gg. Gart.baubetr. Marktplatz 137
 Schwenger Alb. Gesch.inh. Donauwörther Str. 39
 — Erw. Subdirekt. Egelseestr. 463
 ☉ Frdr. Schwenger HR Textilw. Donauwörther Str. 39
 Seidler Ferd. Hpt.lehr. a. D. Leitenberg 391
 — Helm. t. Ang. Leitenberg 391
 Seifert Rosa Hausfr. Brücke 71
 Seiler Angelika We. Schloßstr. 183
 — Frdr. Maur. Stadelhofstr. 375
 — Herm. Schloss. Marktplatz 104
 Sekora Maria Hausfr. Nördl. Str. 147
 Sertic Sreko Mimur Schloßstr. 172
 Siebert Hel. Hausfr. Nördl. Str. 148
 Siegel Ad. Mont.arb. Nördl. Str. 297
 Siegert Erich Schloss. Stadelhof 435
 — Jos. Fabr.arb. Stadelhofstr. 435
 — Willib. Fabr.arb. Wannenberg 503
 Skutera Herm. Vertr. Mündl. Str. 94



Sorg Joh. Rev.först. a. D. Schloßstr. 426
 Sorre Ernst Schloss. Donauw. Str. 194
 Spielberger Alb. Schneid.mstr. Egelseestr. 117
 — Emma We. Egelseestr. 117
 Stadtverwaltung Harburg Markt-
 platz 168
 Stang Julius Maur. Point 473
 Stark Aug.e Rentn. Egelseestr. 247
 — Frdr. Kranfahr. Egelseestr. 247
 Steger Otto Gesch.führ. Marktpl. 140
 Stegner Bab. Milchverk. Donauwör-
 ther Str. 16
 — Karl Fabr.arb. Ziegelhütte 3
 — Karol. We. Ziegelhütte 3
 Steib Paul Fabr.arb. Egelseestr. 133
 Steidle Magd. Rentn. Nördl. Str. 343
 Steigert Joh. Fahrl.mont. Stadel-
 hof 493
 Steininger Florian Fabr.arb. Brün-
 seer Str. 168^{1/2}
 — Gerh. Elektr. Leitenberg 385
 Steppich Karl Brauer Stadelhof-
 str. 418
 Stindl Osk. kfm. Ang. Donauwörther
 Str. 475
 Stippler Heinrike Rentn. Schloß-
 str. 258
 — Karl Fabr.arb. Egelseestr. 118
 Stöhr Anna Rentn. Egelseestr. 124
 — Hedw. Hausfr. Donauw. Str. 2^{1/2}
 Strauß Joh. Bauer Ziegelhütte 93
 Strauß Frdr. Landw. Ziegelhütte 302
 — Karl Landw. Ziegelhütte 91
 Strehle Hans Schrein. Leitenberg 446
 — Herm. Schrein. Höllgasse 27
 — Kresz. Rentn. Stadelhof 406
 — Matthias Postschaffn. Donauwör-
 ther Str. 198
 — Matthias. Schloss. Donauwörther
 Str. 198^{1/2}
 — Maxim. Rentn. Mündl. Str. 355
 Strobel Karl Fabr.arb. Grasstr. 80
 Stumpf Karl Krafft. Donauw. Str. 58
 — Karl Landw. Donauw. Str. 58
 Süddeutsche
 © **Süddeutsche Methangasanlagen
 GmbH. IR Harburg Nr. 378 ☎ 248**
 Tanner Egon Ing. Bahnhofstr. 334
 Taschner Max Bb.schloss. i. R. Bahn-
 hofstr. 307
 Tatz Osk. Arb. Leitenberg 444
 — Otto Rentn. Leitenberg 444
 Thannheiser Karl Baggerführ. Sta-
 delhofsiedl. 414
 Thiel Alfr. Weich.wärt. Mündlinger
 Str. 299
 Thürheimer Ant. Schrank.wärt.
 Point 470
 Thum Frdr. Landw. u. Maur. Schloß-
 str. 328
 — Frdr. jun. Maur. Schloßstr. 328
 — Konr. ehem. Maur.mstr. Schloß-
 str. 328
 — Maria Hausfr. Hölle 26
 Thumm Joh. Zimmerm. Egelsee-
 str. 356b
 — Math. Pens. Egelseestr. 356a
 Tinz Vikt. Kfm. Nördlinger Str. 163
 Titz Reinhold Dr. Zahnarzt Bahn-
 hofstr. 501

Heidmersbrunn

siehe Gemeinde Nußbühl

Töpel Alex Gärt. Stadelhofstr. 398
 Trapp Ida Mündlinger Str. 87
 Traub Erh. Gastwirt Stadelhofstr. 337
 Trinkbauer Joh. Rentn. Leiten-
 berg 342
 Tuffentsamer Rosina Pens. Schloß-
 str. 175
 Überlandwerk Jagstkreis AG.
 Betr.stelle Harburg
 Uhl Joh. Schrank.wärt. Mündlinger
 Str. P 23
 Ulbrich Gertrud Rentn. Egelseestr. 13
 Ullrich Heinz Maschin. Nördl. Str. 149
 Uwira Christine kfm. Ang. Stadelhof-
 str. 423
Vereinigte Sparkassen Donauwörth
 Zweigst. Harburg Marktpl. 138
 ☎ 212
 Vieg Frdr. Fabr.arb. Stadelhofstr. 434
 Vietz Maria Stadelhofstr. 337
 Viktoria
 © Viktoria-Apotheke IR Donauwör-
 ther Str. 64
 Villechner Gg. Rektor Mündlinger
 Str. 94^{1/2}
 Vit Alois Harb. Marktpl. 138
 — Walb. Näher. Schloß 283
 Vogel Hub. Fabr.arb. Stadelhofstr. 452
 Wachutka
 © Rich. Wachutka & Sohn IR mech.
 Weberei Schloß 283
 — Rich. Gesch.inh. Schloß 283
 Wäger Maria Hausfr. Nördl. Str. 250
 Wagner Maria Heimleit. Mündlinger
 Str. 87
 Waldvogel Jos. Schmied Stadelhof-
 str. 338
 — Wern. Spritzlack. Donauw. Str. 61
 Wall Anna Hausfr. Donauw. Str. 11
 Walter Isolde Lebensm. Donauwör-
 ther Str. 48
 — Leonh. Rev.först. z. Wv. Nördlinger
 Str. 166
 Wanek Wilh. Rentn. Schloßstr. 177
 — Wilfr. Form. Schloßstr. 177
 Wanke Herm.e Leitenberg 393
 Wedtgrube Harald Krafft. Stadel-
 hof 499
 Weese Anna Hausfr. Stadelhofstr. 420
 Wehnert Engelb. El.mont. Stadelhof-
 str. 337
 — Helm. Werkmstr. Leitenberg 387
 Wehowsky Rich. Fabr.arb. Stadel-
 hof 491
 Weichert Karl Rentn. Donauwörther
 Str. 32
 Weidner Barb. Rentn. Point 474
 — Joh. jun. Konstrukt. Schloßstr. 260
 — Joh. Vorarb. Point 474
 Weigele Fritz Metzgmstr. Markt-
 platz 141
 Weinrich Frdr. Baumasch.führ.
 Leitenberg 386
 Weirich Freya Hausfr. Donauwörth.
 Str. 377
 Weizinger Walt. Krafft. Höllgasse 28
 Weller Gottfr. Harb. Donauw. Str. 317
 Wenner Ernst Textilw. Nördlinger
 Str. 250
 Wenninger Otto Fabr.arb. Stadelhof-
 str. 416

HeiBesheim

siehe Gemeinde Mertingen

Werdermann Maria Rentn. Mündl-
 inger Str. 87
 Wersinger Kurt Fabr.arb. Mündlinger
 Str. 299
 Westphal
 © Walt. Westphal IR Gemischtw.
 Donauwörther Str. 65
 Wichmann Martha Ziegelhütte 89
 Widera Martha Hausfr. Ziegel-
 hütte 89
 Wiedemann Anna Altsitz Salghof 274
 — Frdr. Gast- und Landw. Donauw.
 Str. 102
 — Gg. Bbsekr. Stadelhof 495
 — Johs. Fabrikarb. Stadelhofstr. 397
 — Karl Fabrikarb. Stadelhofstr. 395
 — Konr. Fabrikarb. Stadelhofstr. 456
 Wiedenmann Frdr. Schloss. Mühl-
 gäßchen 442
 — Gerda Tabakw. Marktplatz 103
 Whg. Nördlinger Str. 298
 — Karl Kfm. Nördlinger Str. 298
 Wiener Frz. Fabrikarb. Nördlinger
 Str. 150
 Winter Amal. Rentn. Egelseestr. 136a
 — Anna Rentn. Stadelhofstr. 421
 — Aug. Werkmstr. Stadelhofstr. 434
 — Bab. Gastw. Leitenberg 360
 — Christ.e We. Nördlinger Str. 301
 — Frdr. Fabrikarb. Leitenberg 360
 — Frdr. Landw. Listhof 350
 — Frdr. Postob.insp. Lederäcker 514
 — **Georg Winter u. Sohn Bauunter-
 nehmen** Donauw. Str. 60^{1/2} ☎ 215
 — Joh. Nördlinger Str. 296
 — Karl Schrein. Stadelhofstr. 438
 — Karol. Rentn. Lederäcker 514
 — Sof. Egelseestr. 116a
 Wittke Brig. Verk. Stadelhof 376
 Wolf Adolf Rentn. Donauw. Str. 310
 Wolfinger Anna We. Grasstr. 306^{1/2}
 Wolfram Frz. Rekt. i. R. Egelsee-
 straße 106
 Wollenberg Fritz Hausmstr. Mündl-
 inger Str. 86^{1/2}
 Woller Hub. Hilfsarb. Stadelhof-
 straße 477
 Wondres Jos.a Rentn. Nördlinger
 Str. 296
 Wunsch Emil Rentn. Schloßstr. 170
 Wüstner Ottmar Lehr. Donauwör-
 ther Str. 53
 Wurm Frdr. Landw. Wemdinger
 Str. 300
 Yeter Metin Schloss. Nördlinger
 Str. 162
 Yumurtacılar Mehmet Schloss. Do-
 nauwörther Str. 29
 Zaum Kath. Hausfr. Brünseer
 Str. 430
 Zech Paul Fris.gesch. Donauw. Str. 14
 Ziegler Bernh. Verw.ang. Nördlinger
 Str. 160
 Ziegler Marg. Stadelhofsiedlung 424
 Zimmerer Ernst Schloss. Grasstr. 78
 Zink Bab. We. Ziegelhütte 359
 — Emma Hausfr. Mündlinger Str. 98
 Zörnig Frz. Schrein. Nördl. Str. 164^{1/2}
 Zünder Siegf. Rentn. Leitenberg 389
 Zwiener Emma Hausfr. Mühlgäß-
 chen 507

Herrlehof

siehe Gemeinde Ellgau



Die vollautomatische Schweizer Ölfeuerung
 reguliert sich selbst und ist immer funktionsbereit

A. Steiner

Generalvertretung
 Augsburg, Jakobstr. 62
 und Göggingen,
 Unterfeldstraße 11
 Ruf 3 32 42/43



Hochfeld

Hochfeld ist ein kleines Dorf, das zur Pfarrei Baierfeld gehört. Im Hochmittelalter lebten hier sehr streitbare Ritter, die sich nach dem Orte benannten, von denen wir aber nicht wissen, wo sie ihre Burg hatten. Ein Ritter von Hochfeld konnte sich rühmen, einen Rechtsstreit mit dem mächtigen Kloster Kaisheim günstig ausgefochten zu haben. Über das Schicksal der Hochfelder Ritter fehlt seit 1350 jede Kunde. Das Ende der Grafen von Graisbach war auch ihr Ende.

Die dem heiligen Leonhard geweihte Kapelle ist Wahrzeichen des Dörfleins und stammt aus dem 18. Jahrhundert. Die 1706 gegossene Glocke hält mit ihrer Inschrift das Andenken an die damaligen Ortsführer und Heiligenpfleger Jakob Berger und Bartlme Leinfelder fest.

- 1. Bürgermeister:** Reile Mich. Hochfeld Nr. 3 ☎ Monheim 317
2. Bürgermeister: Rößner Gg. Hochfeld Nr. 11
Sitz der Gemeindeverwaltung: Hochfeld Nr. 3 ☎ Monheim 317
Einwohnerzahl der Gemeinde am 10. 3. 1963: 214
Kirchliche Stellen: Kath. Pfarramt Baierfeld
Zuständiger Schulort: Baierfeld
Zuständiges Postamt: Daiting u. Donauwörth
Zuständiges Fernsprechamt: Monheim
Öffentliche Fernsprechstelle: Post Daiting
Nächste Eisenbahnstation: Fünfstetten u. Donauwörth (Rollgleis Monheim)

- Kraftpost- bzw. Omnibushaltestelle:** Daiting
Zuständiges Amtsgericht: Donauwörth Berger Vorstadt 275 ☎ 641
Zuständiges Arbeitsamt: Donauwörth Zirgesheimer Str. ☎ 471
Zuständiges Forstamt: Revierförster Warching ☎ Monheim 328
Landpolizeiinspektion mit Landpolizeistation: Donauwörth Rathausgasse 414 ☎ 2444
Unfallmeldestelle: Donauwörth ☎ 2444
Krankentransport (BRK): Donauwörth ☎ 650

- Auernhammer Jos. Landw. Nr. 6
 Burkhard Jos. Bauer Nr. 10
 Kapfer Frdr. Landw. Nr. 13
 Kunding Joh. Landw. Nr. 15
 Leinfelder Kresz. Landw. Nr. 12
 Maier Joh. Gast- u. Landw. Nr. 1
 Reile Mich. Bgmstr. u. Bauer Nr. 3
 — Mich. Schuhmacherei Nr. 3
 Rembold Kasp. Bauer Nr. 7
 Rössner Gg. Bauer Nr. 11
 — Jos. Landw. Nr. 14
 Rößner Xav. Bauer Nr. 4
 Rossmann Jos. Landw. Nr. 2
 Roßmann Jos. Landw. Nr. 8
 Stöckl Anna Landw. Nr. 5
 Weiß Karl H. arb. Nr. 6
 — Olga Flaschenb. hdig. Nr. 6

Reichertswies (Gemeinde Hochfeld)

- Bauer Joh. Bauer Nr. 3
 Berger Kasp. Landw. Nr. 7
 Bernecker Karl Bauer Nr. 2
 Böswald Alfons Bauer Nr. 11
 Burkhard Joh. Landw. Nr. 8
 Hanrieder Karl Landw. Nr. 1
 Lang Jos. Landw. Nr. 12
 Lettenbauer Fanny Landw. Nr. 9
 — Joh. Gastw. u. Bauer Nr. 5
 Mack Mich. Landw. Nr. 6
 Meier Jos. Landw. Nr. 10
 Schmidt Karl Schreinerei Nr. 14

Unterbuch (Gemeinde Hochfeld)

- Burlefinger Matthias Landw. Nr. 11

- Färber Ludw. Landw. Nr. 10
 Gayer Joh. Flaschenb. u. Landw. Nr. 9
 — Thekla Austrägl. Nr. 9
 Heckl Maria Landw. Nr. 1
 Kilian Anna Näh. Nr. 14
 Kugler Jos. Austrägl. Nr. 7
 — Jos. Landw. Nr. 7
 — Leonh. Landw. Nr. 15
 Meier Otto Landw. Nr. 13
 Rößner Hub. Landw. Nr. 8
 — Jos. Landw. Nr. 4
 Schuster Jos. Bauer Nr. 5
 Swirtlich Karol. Näh. Nr. 14
 Weiß Karl Landw. Nr. 2
 Zausinger Adolf Bauer Nr. 6
 — Ant. Austrägl. Nr. 6



Huisheim

Huisheim ist ein altes Dorf, in dem schon die Edelherrn von Donauwörth (970—1148) begütert waren. Ariho von Donauwörth soll der Überlieferung nach um 970 die Huisheimer Kirche errichtet haben. Zwischen 1182 und 1195 wurde sie vom Eichstätter Bischof auf den Titel des heiligen Veit geweiht. Ab 1423 gehörte der Kirchensatz dem Wemdingener Spital und da dieses wohlhabend war, ist auch die Huisheimer Kirche mit mehreren Kunstwerken der Gotik und des Barock ausgestattet. Sie liegt mitten im Dorf im ehemals befestigten Friedhof.

Das Kloster Kaisheim kam hier im Mittelalter zu ansehnlichem Besitz, den ein eigener Beamter verwaltete. Er hatte seinen Sitz im Amtshaus, jetzt Gastwirtschaft zum Löwen. Es ist ein stattlicher Bau, über dessen Eingang in einer Muschelnische eine geschnitzte Schmerzhafte Mutter Gottes aus der Barockzeit zu sehen ist.

Seuchennöte mag in Huisheim wie in Ebermergen im Mittelalter zur Stiftung der „Elendenkerze“ geführt haben. Mit dieser Stiftung war in Huisheim die Sebastianskapelle verbunden. Die jetzige Kapelle des heiligen Sebastian stammt aus dem Jahre 1731.

- 1. Bürgermeister:** Bobinger Ant. Huisheim Nr. 72 ☎ Harburg 232
2. Bürgermeister: Fackler Willi Huisheim Berghof Nr. 25
Sitz der Gemeindeverwaltung: Huisheim Nr. 72 ☎ Harburg 232
Einwohnerzahl der Gemeinde am 10. 3. 1963: 717
Kirchliche Stellen: Kath. Pfarramt Huisheim Pfarrer: Hummel Jos. Nr. 94
Schulen: Volksschule Huisheim Schulleit.: Noe Bernhard Lehrer Nr. 116
Postdienststelle: Poststelle Huisheim Nr. 146 ☎ Harburg 250
Zuständiges Postamt: Zweigpostamt Harburg
Zuständiges Fernsprechamt: Harburg

- Öffentliche Fernsprechstelle:** Huisheim Nr. 146 ☎ Harburg 250
Nächste Bahnstation: Wemding, Harburg
Kraftpost- bzw. Omnibushaltestelle: —
Zuständiges Amtsgericht: Donauwörth Berger Vorstadt 275 ☎ 641
Zuständiges Arbeitsamt: Donauwörth Zirgesheimer Str. ☎ 471
Zuständiges Forstamt: Harburg Schloß ☎ 309
Landpolizeiinspektion mit Landpolizeistation: Donauwörth Rathausgasse 414 ☎ 2444
Unfallmeldestelle: Donauwörth ☎ 2444
Krankentransport (BRK): Donauwörth ☎ 650

Stadtmühle, Sägewerk,
Elektrizitätswerk

Baudrexl & Eggert KG

Donauwörth, Telefon 654

Bach Anna Austrägl. Nr. 108
— Jos. Harb. Nr. 111
— Karl Landw. Nr. 108
— Karl Schreinerei Nr. 108
— Ludw. Rentn. Nr. 111
Barsik Bruno Arb. Nr. 140
Baur Joh. Landw. Nr. 12
Beck Blas. Landw. Nr. 24
Berger Ant. Landw. Nr. 13
Bickelbacher Otto Landw. Nr. 29
Biswanger Joh. Landw. Nr. 87
Bobinger Ant. Bürgermstr. Nr. 72
Chaimowsky Otto H.arb. Nr. 130
Dumberger Jos. Landw. Nr. 86
— Leonh. Schreinerei Nr. 134
— Ludw. Landw. Angermühle 89
— Walb. Landw. Nr. 17
Eberle Mich. Rentn. Nr. 99^{1/2}
Fackler Ant. Gast- u. Landw. Nr. 39
— Joh. Bauer Nr. 36
— Ludw. Harb. Nr. 61
— Ludw. Landw. Nr. 50
— Rosina Rentn. Nr. 50
— Ther. Landw. Nr. 61
Färber Anna Landw. Nr. 18
— Jos. Landw. Nr. 57
— Kasp. Landw. Nr. 7
— Seb. Schreinerei Nr. 97
— Theod. Schrein. Nr. 97
Fischer Mart. Schneiderei Nr. 20
Fuchs Adolf Arb. Nr. 84
Gail Xav. Waldarb. Nr. 69
Gastwirtschaften
— Zum Bären Nr. 39
— Zum Löwen Nr. 26
Gebele Alois Landw. Nr. 16
Gentner Gg. Rentn. Nr. 145
— Jos. Bauer Nr. 10
Gerngroß Joh. Maur. Nr. 131
Glassl Jos. Schweißer Nr. 104
Graf Afra Landw. Nr. 123
Gram Andr. Rentn. Nr. 98
Gruber Jos. Rentn. Nr. 6
Grund Rud. Rentn. Nr. 145
Hasmüller Seraph. Landw. Nr. 27
— Xav. Landw. Nr. 25
Heckl Alois Rentn. Nr. 64
Heidenreich Mich. Landw. Nr. 78
— Ther. Landw. Nr. 64
Herb Joh. Maur. Nr. 73
— Joh. Rentn. Nr. 73
— Pet. Schreinerei Nr. 9
— Ther. Austrägl. Nr. 9
— Vit. Rentn. Nr. 126
Hintermayr Frzka. Heimarb. Nr. 133
— Leo Zimmerm. Nr. 103
Hirschbeck Jos. Poststelle Nr. 146
— Kasp. Landw. Nr. 93

Hönle Jos. Landw. Nr. 84
Hörmann Andr. Fabrikarb. Nr. 30
— Andr. Schuhmach. Nr. 100
— Ant. Landw. Nr. 51
— Joh. Landw. Nr. 83
— Kasp. Maur. Nr. 137
— Lor. Rentn. Nr. 51
— Luise Hausfr. Nr. 128
— Mart. Landw. u. Waldarb. Nr. 4
— Matthias Landw. Nr. 85
— Ther. Hausfr. Nr. 137
— Willib. Rentn. Nr. 30
HöB Mart. Bahnarb. Nr. 37^{1/2}
Hoffmann Elis. We. Nr. 141
Hofmann Frz. Bauer Nr. 19
Hummel Jos. Pfarrer Nr. 94
Jentsch Karl Schloss. Nr. 69b
Jung Bened. Landw. Nr. 37
Kannler Rud. Arb. Nr. 141
Keller Alois Landw. Nr. 55
Kessler Gg. Bauer Markhof Nr. 91
Keßler Gg. Rentn. Nr. 122
Kessler Joh. Bauer Nr. 28
Keßler Jos. Bahnarb. Nr. 135
— Jos. Landw. Nr. 59
Kessler Jos. Landw. Nr. 80
— Vit. Landw. Nr. 38
Kitzinger Maria Landw. Nr. 11
Klein Vit. Landw. Nr. 58
Knetzele Seb. Landw. Nr. 53
Knoll Joh. Landw. Nr. 3
— Max sen. Rentn. Nr. 102
— Max jun. Rentn. Nr. 112
Kroll Jos. Harb. Nr. 6
Kudlek Elis. We. Nr. 53^{1/2}
Kurzahls Jos. Maur. Nr. 71
Lechner Kasp. Landw. Nr. 32
— Math. Austrägl. Nr. 32
Leinfelder Gg. Fleischbesch. Nr. 125
Lindig Jos. Austrägl. Nr. 25
Link Jos. Fris.gesch. Nr. 124
Lohmeier Xav. Landw. Nr. 44
Maier Gg. Harb. Nr. 133
— Konr. Schneiderei Nr. 98^{1/2}
Mayer Ida Rentn. Nr. 39
— Joh. Landw. Nr. 22
— Joh. Landw. Nr. 67
Mederle Jos. Bäckerei Nr. 106
— Jos. Landw. Nr. 106
Müller Joh. Landw. Nr. 52
— Jos. Harb. Nr. 56^{1/2}
— Walb. Landw. Nr. 56
Noe Bernh. Lehr. Nr. 116
Pfeiffer Gg. Landw. Nr. 33
Probst Jos. Landw. Nr. 54
Raiffeisenkasse Huisheim eGmbH.
Huisheim Nr. 60
Randy Joh. Wagnerei Nr. 79

Randy Vit. Landw. Nr. 31
Rebele Kasp. Landw. Nr. 88
Reicherzer Karol. We. Nr. 132
— Kasp. Landw. Nr. 81
Reitsam Maria Rentn. Nr. 99^{1/2}
Riedel Max Harb. Nr. 107
Rössner Jos. Landw. Nr. 75
— Jos. Lebensm. Nr. 66
— Klem. Landw. Nr. 47
— Klem. Landw. u. Waldarb. Nr. 129
— Phil. Landw. Nr. 1
— Walb. Hebamme Nr. 129
Roskopf Joh. Schuhmach. Nr. 60
Ruf Jos. Landw. Nr. 77
— Jos. Rentn. Nr. 77
— Wend. Landw. Nr. 21
Rupprecht Paul Schuhm. u. Landw.
Nr. 145
Scheitler Jos. Rentn. Nr. 34^{1/2}
Schiele Ulr. Fabr.arb. Nr. 110
Schiffelholz Jak. Landw. Nr. 8
Schmid Ludw. Landw. Nr. 157
Schmiedl Ant. Musik. Nr. 150
Schneider Joh. Straß.arb. Nr. 98^{1/2}
Schrödle Gg. Landw. Nr. 45
— Jos. Landw. Nr. 68
Seel Jos. Bauer Nr. 34
— Jos. Landw. Nr. 2
— Klara Austrägl. Nr. 33
— Willib. Fabr.arb. Nr. 48
— Willy Schloss. Nr. 139
— Xav. Bauer Haunzenmühle 92
Springenzaun Seb. Rentn. Nr. 49
Stecher Mich. Bauer Nr. 5
Stegmüller Karl Maur. Nr. 107
Stöhr Emma Hausfr. Nr. 53
— Jos. Install. Nr. 130
Strauß Kresz. Rentn. Nr. 120
Ströbele Willib. Gastw. Nr. 26
— Willi Metzgerei Nr. 26
Vetter Joh. Landw. Nr. 76
— Jos. Rentn. Nr. 76
Volksbank
⊙ **Volksbank Wemding e.G.m.b.H. IR**
Mangoldstr. 12 ☎ 235
Wenninger Ant. Landw. Nr. 23
— Jos. Harb. Nr. 134
— Marg. Landw. Nr. 82
— Xav. Schmiedmstr. Nr. 35
Wesselsky Alfr. Harb. Nr. 138
Wessely Joh. Angest. Nr. 150
Wiedemann Joh. Landw. Nr. 63
— Jos. Landw. Nr. 14
Wittmann Jos. Harb. Nr. 65
— Luzia Landw. Nr. 65
— Walb. Rentn. Nr. 121
Wunderle Gg. Landw. Nr. 62
— Jos. Bauer Ziegelhof Nr. 90
Ziegler Jos. Landw. Nr. 70

Huttenbach
siehe Gemeinde Wörnitzstein

Ingershof
siehe Gemeinde Nußbühl

Itzing

Itzing, südlich Monheim, an der alten Reichsstraße Donauwörth—Nürnberg am Schnittpunkt mehrerer vorge-schichtlicher Straßen gelegen, war im Mittelalter größtenteils in Besitz des Benediktinerinnenklosters Monheim und hatte einen Ortsadel, der zur Verwandtschaft der Monheimer Adelligen gehörte. Zwischen 1057 und 1075 weihte hier der Eichstätter Bischof die Ortskirche auf den Titel des heiligen Michael. Dieser Heilige der Todesnöte ist heute noch Patron der Itzinger Kirche, die mitten im Dorf im ummauerten Friedhof steht. Während des Dreißigjährigen Krieges ging Itzing wie die meisten Ortschaften im heutigen Landkreis Donauwörth zugrunde. Dennoch wurden einige Werke mittelalterlicher Kunst über die Kriegsstürme hinweggerettet und schmücken heute noch an der Seite baroker Kunst das kleine Ortskirchlein. Im Jahre 1710 erhielt die Stadt Monheim den Großzehent zu Itzing, den früher das Kloster Monheim, dann dessen Rechtsnachfolger, Pfalz-Neuburg, genossen hatte. Die 1751 gegossene Glocke hält mit ihrer Inschrift das Andenken an die damaligen Ortsführer Michael Mayinger, Josef Mair, Johann Martin Schue-ster und Johann Georg Gall fest.

BAUUNTERNEHMEN

Albert Sibinger KG

Donauwörth
Härpferstraße 9, Telefon 2718



1. Bürgermeister: Weber Willib. Itzing Nr. 12
2. Bürgermeister: Kretschmann Joh. Itzing Nr. 50
Sitz der Gemeindeverwaltung: Itzing Nr. 12
Einwohnerzahl der Gemeinde am 10. 3. 1963: 236
Kirchliche Stellen: Kath. Pfarramt Monheim
Schulen: Volksschule Itzing Schulleit.: Dejacó Mathilde Nr. 43
Zuständiges Postamt: Monheim
Zuständiges Fernsprechamt: Monheim
Öffentliche Fernsprechstelle: Itzing Nr. 37 ☎ Monheim 95
Nächste Eisenbahnstation: Monheim

Ablaßmeier Joh. Parkettmstr. Nr. 30
Appl Wilh. H.arb. Nr. 32 1/2
Bauer Alf. Nr. 19
Beck Jos. Landw. Nr. 2
— Konr. H.arb. Nr. 41
Billier Ant. Landw. Nr. 23
Bröckl Alfred Fuhrunternehmen
Nr. 27b ☎ Monheim 362
Dietrich Jos. Landw. Nr. 33
Eder Joh. Landw. Nr. 8
— Jos. Flaschenb. u. Landw. Nr. 7
— Jos. Landw. Nr. 8
Faber Gg. Landw. Nr. 25
Fackler Xav. Landw. Nr. 13
Fischer Mich. Landw. Nr. 44 1/2
Gastwirtschaft Adler Nr. 37
Görnert Karl Vertret. Nr. 27a
Handschigl Mart. Landw. Nr. 9
Haupt Pius Nr. 12 1/2
— Rupert H.arb. Nr. 1
Heckel Luitpold Landw. Nr. 15
— Mich. Schmiede Nr. 2 1/2
Heller Aug. Schrein. Nr. 30

Kapfer Bruno Landw. Nr. 21
Kitzinger Anna Lebensm. Nr. 39
Koch Alois Rentn. Nr. 46
— Wilh. Kraftfahr. Nr. 45 1/2
Kral Ant. H.arb. Nr. 43
Kreißl Karl H.arb. Nr. 48
— Wenz. Rentn. Nr. 7
Krell Jos. Landw. Nr. 4
Kretschmann Joh. Schrein. Nr. 50
— Leo Zimmerer Nr. 51
Lanzel Gg. Landw. Nr. 2
— Max Hilfsarb. Nr. 48
— Wilh. Landw. Nr. 10
Leitner Jos. Landw. Nr. 14
Maier Gg. Landw. Nr. 22
Mayr Ludw. Landw. Nr. 32
Mittel Jos. Landw. Nr. 11
— Mich. Landw. Nr. 11
Oschwald Frz. Schrein. Nr. 18
Prebeck Ant. Landw. Nr. 26
— Jos. Landw. Nr. 20
— Leonh. H.arb. Nr. 35
Probst Andr. Landw. Nr. 29
— Gg. Austrägl. Nr. 29

Kraftpost- bzw. Omnibushaltestelle: —
Zuständiges Amtsgericht: Donauwörth Berger Vorstadt 275 ☎ 641
Zuständiges Arbeitsamt: Donauwörth Zirgesheimer Str. ☎ 471
Zuständiges Forstamt: Monheim Donauwörther Str. 188 1/2 ☎ 1
Landpolizeiinspektion mit Landpolizeistation: Donauwörth Rathausgasse 414 ☎ 2444
Unfallmeldestelle: Donauwörth ☎ 2444
Krankentransport (BRK): Donauwörth ☎ 650

Raiffeisenkasse Itzing e.G.m.b.H. Nr. 20
Reicherzer Hch. Landw. Nr. 34
Reiber Max Gast- u. Landw. Nr. 37
Rößner Otto sen. Landw. Nr. 3
— Otto jun. Landw. Nr. 3
Roßkopf Andr. Landw. Nr. 36
— Kasp. Landw. Nr. 24
Ruppert Berta Gärtnerei Nr. 41
Schauer Hugo Säger Nr. 49
— Jos. Imker Nr. 47
— Theod. Imkerei Nr. 47
Schneid Joh. Landw. Nr. 38
Schröttle Kresz. Landw. Nr. 17
Schuster Jos. Landw. Nr. 6
Siegert Albin H.arb. Nr. 50
Spratter Jos. a. Landw. Nr. 28
Stöckle Seb. Landw. Nr. 5
Weber Hub. Landw. Nr. 12
— Willib. Bgmstr. u. Landw. Nr. 12
Wenninger Jos. Landw. Nr. 18
Westphal Frz. Landarb. Nr. 37
Zeißberger Hedw. Rentn. Nr. 43
Zitterbart Ed. Lehr. Nr. 48 1/2

Kaibach
siehe Gemeinde Berg



Kaisheim

Kaisheim ist reich an Funden aus der Kelten- und aus der Römerzeit. Der Ort verdankt sein Entstehen dem 1133 von den Grafen von Lechsgemünd-Graisbach gegründeten Zisterzienserkloster. Die ehemalige Klosterkirche, der heiligen Maria geweiht, ist ein Meisterwerk der späten Hochgotik von klarer, feierlicher Wirkung. Sie ist dreischiffig und hat ein basilikales Langhaus in Kreuzform. Der großartig entwickelte Chor führt die Seitenschiffe um das Mittelschiff und wird durch eine eingesetzte schlanke Pfeilerreihe in einen doppelten Umgang geteilt. Über der Vierung sitzt nach Zisterzienserart der Turm als Dachreiter. Die Bibliothek mit den reizvollen Gestellen wurde nach Aufhebung des Klosters nach Neuburg a. d. Donau gebracht. Im Jahre 1816 wurde das Kloster in eine Strafanstalt umgewandelt. Die herrliche Kirche, eine der größten alten Gotteshäuser Bayerns, wird zu jeder Jahreszeit von Freunden alter Kunst bewundert. Die Omnibuslinie Donauwörth—Monheim verbindet den Ort mit der Kreisstadt.

1. Bürgermeister: Neuner Joh. Kaisheim Nr. 1 ☎ 210
2. Bürgermeister: Saller Wilh. Kaisheim Nr. 21 ☎ 246
Sitz der Gemeindeverwaltung: Kaisheim Nr. 7b ☎ 234
Einwohnerzahl der Gemeinde am 10. 3. 1963: 1670
Kirchliche Stellen: Kath. Pfarramt Kaisheim Pfarrer: Ernst Joh. Nr. 38
Schulen: Volksschule Kaisheim Schulleit.: Glaß Edgar Hauptlehrer Nr. 61a
Postdienststelle: Zweigpostamt Kaisheim Nr. 33
Zuständiges Postamt: Kaisheim
Zuständiges Fernsprechamt: Donauwörth
Öffentliche Fernsprechstelle: Zweigpostamt Kaisheim

Andersch Ant. Schneid. Nr. 7b
Anspacher Karl Just.beamt. Nr. 67
— Karl Steueranw. Nr. 67
Artner Kosmas Landw. Nr. 33 1/2
Auchtor Kasimir Just.beamt. Nr. 91
— Otto Just.beamt. Nr. 83
Baar Alois Just.beamt. Nr. 85
— Wilfr. kfm. Ang. Nr. 67
Badis Jos. Just.beamt. Nr. 69
Bär Hch. H.arb. Bernhardsiedl. 4
Bäuml Barb. Rentn. Nr. 50
Baschny Martha Rentn. Nr. 7b
Bastian Emil Just.beamt. a. D. Nr. 51
— Winfr. Steuerassist. Nr. 51
Baudenbacher Karl t. Zeichn. Nr. 74
Bauer Elfr. Angest. Nr. 63 1/2

Baumann Otto Just.beamt. Nr. 87
Becker Theod. Elektr. Nr. 10
Beierlein Ort. Just.beamt. Nr. 113
Berger Edw. Zimmer. Bernhardsidl. 7
Bergleiter Herm. Pens. Nr. 31
Berr Joh. Kraftf. Nr. 73
— Marie Hausfr. Nr. 27
Besold Alois Just.beamt. Nr. 38 1/2
Beutel Alois Schrein. Nr. 33 1/4
— Martha Rentn. Nr. 33 1/4
Bezold Anna Pens. Nr. 43 1/4
Blank Herm. Bb.arb. Bernhardsidl. 9
— Mich. Zimmer. Bernhardsiedl. 9
— Paula Lebensm. Bernhardsiedl. 9
— Xav. Just.beamt. a. D. Nr. 81 1/2
Blaschke Bernh. Postf.arb. Nr. 5 1/2

Eisenbahnstation: —
Kraftpost- bzw. Omnibushaltestelle: gegenüber Hofwirtschaft Kaisheim
Zuständiges Amtsgericht: Donauwörth Berger Vorstadt 275 ☎ 641
Zuständiges Arbeitsamt: Donauwörth Zirgesheimer Str. ☎ 471
Zuständiges Forstamt: Kaisheim Nr. 66 ☎ 206
Landpolizeiinspektion mit Landpolizeistation: Donauwörth Rathausgasse 414 ☎ 2444
Unfallmeldestelle: Donauwörth ☎ 2444
Krankentransport (BRK): Donauwörth ☎ 650

Blaschke Hildeg. Rentn. Nr. 5 1/2
Böke Heidem. Propagand. Bernhardsiedl. 28
— Maria Werbedame Bernhardsidl. 28
Bollinger Helga Verk. Nr. 75
Borrmeister Loth. Metzger. Nr. 47
Bozenmayer Maria Pens. Nr. 65
Brand Christ. Fris. Nr. 33
— Frz. Just.beamt. Nr. 88
— Jos. Just.beamt. a. D. Nr. 88
— Maria Pens. Nr. 33
— Siegf. Tapez. Nr. 33
Braßler Karl Gemischtw. Nr. 31
— Rosa Hausfr. Nr. 31
Brosch Alb. a. Hausfr. Bernhardsidl. 7
Brunner Gg. Gesch.inh. Nr. 44



Bschorer Urs. Ang. Bernhardsiedl. 18
 Buchta Diet. Kraftf. Bernhardsiedl. 27
 — Gertrud Hausfr. Bernhardsiedl. 27
 Butz Jos. Just.beamt. a. D. Nr. 2
 Czech Erika Angest. Nr. 33
 — Jos. Pol.beamt a. D. Nr. 33
 Czech Karl Arb. Bernhardsiedl. 15
 Czoski Horst H.arb. Bernhardsiedl. 24
 Czudek Andr. Ob.forstnstr. Nr. 66
 Dechant Herm. Steuerassist. Nr. 70
 — Ludw. Just.beamt. Nr. 70
 Dekinger Ant. Bk.lehrl. Nr. 47
 — Joh. Bürsten Nr. 108
 — Karl Just.beamt. Nr. 47
 Demharter Brig. Kontor. Nr. 70
 — Ludw. Just.beamt. Nr. 70
 Dengler Loth. Schrein. Hoh. Gart. 110
 Deutsch Emmer. H.arb. Bernhardsiedl. 5
 — Mart. Rentn. Bernhardsiedl. 5
 Dinter Hch. Fris.mstr. Bernhardsiedl. 2
 Drößler Anna Hausfr. Bernhardsiedl. 16
 — Rud. H.arb. Bernhardsiedl. 16
 Dünzkofer Wilh. Schriftsetz. Bernhardsiedl. 17
 Dunstheimer Erw. Flugz.bau. Nr. 67
 — Jos. Just.beamt. Nr. 67
 Egger Math. Hausfr. Nr. 28
 Eigner Agathe Pens. Nr. 7a
 — Helm. Kraftf. Nr. 27
 Eisenbart Anita Kontor. Nr. 23
 — Barb. Rentn. Nr. 23
 — Hedw. Haustocht. Nr. 23
 — Ludw. Fris. Nr. 92
 — Ther. Landw. Nr. 23
 Eisenlauer Ottm. Zoll.beamt. a. D. Bernhardsiedl. 22
 Elektrizitätswerk Kaisheim Nr. 63a
 Engl Alfr. Stud. Nr. 104
 — Andr. Just.beamt. Nr. 104
 — Karol. kfm. Ang. Nr. 104
 Enzler Ottil. Lehr. Nr. 61a
 Ernst Joh. Pfarrer Nr. 38
 Eschenlauer Joh. Just.beamt. Nr. 75
 Färber Elis. Pens. Nr. 38¹/₂
 — Rud. Verw.ang. Nr. 38¹/₂
 Federl Maria Pens. Nr. 37
 Fehlbaum Rob. Just.beamt. Nr. 70
 Feldmann Else H.aufseh. Nr. 33
 Felsner Hulda Hausfr. Bernhardsiedl. 28
 Ferber Andr. Mech. Nr. 107
 — Ant. Just.beamt. Nr. 107
 — Jos.a Näh. Nr. 107
 Fidder Otto H.arb. Nr. 33¹/₄
 Fink Jos. H.arb. Nr. 5¹/₂
 Fischer Herb. Steu.insp. Nr. 69
 — Herb. Verw.insp. Nr. 69
 — Walt. Bk.kfm. Nr. 69
 Forster Eva Fris. Nr. 80
 — Jak. Just.beamt. Nr. 87
 — Marie Näh. Bernhardsiedl. 21
 — Math. Hausfr. Nr. 80
 — Max Just.beamt. a. D. Nr. 33¹/₂
 — Wenzl H.arb. Bernhardsiedl. 21
 Franzel Elfr. Rentn. Nr. 32a
 Freimuth Alois Just.beamt. a. D. Nr. 36b
 — Alois techn. Ang. Nr. 36b
 Fröhlich Jos. Verw.insp. Nr. 68
 Gabert Max Rentn. Nr. 26¹/₂
 Gabriel Frdr. Rentn. Nr. 73
 — Ingeb. Verk. Nr. 73
 Gampf Jos. ehem. Gastw. Nr. 113
 Gastwirtschaften
 — Hofwirt Nr. 32a
 — Klosterbräustüberl Nr. 44

Gentner Gg. Kraftf. Nr. 105
 — Rud. H.mont. Nr. 105
 Geus Karol. Hausfr. Nr. 89
 Glaß Edg. Hpt.lehr. Nr. 61a
 Gmelch Luise Verw.ang. Nr. 32b
 Göschl Jos. Just.beamt. Nr. 67
 Golchert Frdr. Verw.insp. i. R. Nr. 63¹/₂
 — Kresz. ehem. Hebamme Nr. 63¹/₂
 Gorlo Erich Schlepp.fahr. Nr. 94
 Gottstein Wern. Reg.assist. Nr. 86
 Gräf Frz. Schloss. Nr. 10
 — Jos. Maur. Nr. 33¹/₄
 — Luise Rentn. Nr. 8
 Graßberger Herb. Dr. med. Nr. 35
 Greitzke Jos. Just.beamt. Nr. 32b
 Gretschnal Frz. Just.beamt. Nr. 85
 Grillmeier Anna Pens. Nr. 27
 Grimm Hugo Gemischtw. Nr. 34
 Grissinger Jos. Zimmerm. Hagenfeldsiedlg. 93
 Grob Frz. Just.beamt. a. D. Nr. 58¹/₂
 — Lioba Hausang. Nr. 58¹/₂
 Gröger Heinz Stud. Bernhardsiedl. 32
 — Herm. Praktikt. Bernhardsiedl. 32
 — Ruth Hausfr. Bernhardsiedl. 32
 Groll Ant. Kfm. Hagenfeldsiedl. 98
 Groß Ant. Rentn. Nr. 83
 — Marie Hausfr. Nr. 83
 Grünwald Gg. Just.beamt. Nr. 16
 Hackenberg Anna Hausfr. Bernhardsiedl. 16
 — Bernh. Mech. Bernhardsiedl. 16
 — Otto Mal.geh. Hagenfeldsiedl. 97
 — Rud. Schloss. Hagenfeldsiedl. 100
 Häckel Joh. Just.beamt. a. D. Nr. 43
 Häns Ingeb. Verk. Nr. 33¹/₂
 — Jos. Metzgegeh. Nr. 33¹/₂
 — Ther. Hausfr. Nr. 33¹/₂
 Häusler Alb. Dreh. Nr. 70
 — Mich. Just.beamt. Nr. 58¹/₂
 — Norb. Bb.assist. Nr. 58¹/₂
 — Seb. Just.beamt. Nr. 70
 Hainz Erw. Just.beamt. Nr. 90¹/₂
 Halada Anna Rentn. Nr. 73
 Halbig Karl Just.beamt. Nr. 70
 Hansmann Karl Rentn. Nr. 43¹/₂
 Harbich Emilie Rentn. Nr. 38¹/₂
 — Frz. Aufseh. Nr. 77
 Hartl Alfr. Dr. OMR pr. Arzt Nr. 48
 Haschner Ant. Just.beamt. Nr. 82
 Hauschild Hedw. Rentn. Nr. 73
 Heckel Hans Pol.beamt. a. D. Nr. 90
 Heider Joh. Rentn. Nr. 73
 — Karl Just.beamt. Nr. 85
 Heinle Maria Hausfr. Nr. 43¹/₂
 Herrmann Ant. Schrein. Nr. 6
 — Felizit. Rentn. Nr. 6
 Herschmann Frz. Textilhdl. Bernhardsiedl. 25
Herud Engelbert „Hofwirt“ Gastwirtschaft mit Fremdenzimmer Nr. 32a
 Herzer Jos. H.arb. Bernhardsiedl. 19
 Hiermeyer Emmeram Aufseh. Nr. 85
 Hiersche Gust. Schloss. Nr. 58³/₄
 — Maria Schneider. Nr. 58³/₄
 Hippele Jos. Just.beamt. Nr. 68
 Hörmann Adolf Just.beamt. Nr. 47
 Hoffmeister Charl. Hausfr. Bernhardsiedl. 10
 — Herm. Mech. Bernhardsiedl. 10
 Hruby Jos. H.arb. Nr. 43¹/₂
 — Marg. Haustocht. Nr. 43¹/₂
 Huber Frdr. Verwalt.assist. Nr. 67
 Hurler Ant. Kraftf. Bernhardsiedl. 29
 — Helm. Küfer Bernhardsiedl. 16
 Inhofer Joh. Just.beamt. Nr. 40
 Irsigler Frz. Zimmerm. Nr. 8
 Iwan Ferd. Rentn. Bernhardsiedl. 2

Jahn Alois Schloss. Nr. 33
 Jakesch Rud. Versich.insp. Hagenfeldsiedl. 101
 Janich Rud. Rentn. Nr. 43
 Jelinek Ant. Rentn. Nr. 34¹/₂
 Jeß Gottfr. H.arb. Bernhardsiedl. 12
 Jung Ant. Schmiedemstr. Nr. 7a
 — Justine Rentn. Nr. 34¹/₂
 — Ludw. Ang. Nr. 34¹/₂
 — Magdal. Austrägl. Nr. 5
 — Marg. Pens. Nr. 34¹/₂
 — Maria Hausfr. Nr. 28
 — Siegfr. Schloss. Nr. 28
 — Walb. Stricker. Nr. 7a
 — Wolfg. Install. Nr. 28
 Jursitzka Berta Rentn. Nr. 64
 Kahler Elfr. Lehr. i. R. Nr. 43¹/₂
 Kanth Alfr. Verw.ang. Nr. 79a
 Karaski Otto Just.beamt. Nr. 87
 Kastner Arno Brauer Nr. 37¹/₂
 — Gertrud Strick. Nr. 73
 — Ingr. H.arb. Nr. 73
 — Joh. kfm. Ang. Nr. 73
 — Wilfr.e Strick. Nr. 73
 Kaupper Joh. Just.beamt. Nr. 86
 Keller Joh. Maur. Bernhardsiedl. 14
 — Jos. H.arb. Bernhardsiedl. 14
 Keßler Leonh. Just.beamt. a. D. Nr. 14
 Kießlich Wilfr. Just.beamt. Nr. 70
 Kirste Joach. Schloss. Nr. 115
 Kistner Kath. Näh. Nr. 74
 ☉ Klostermälzerei *HR* Nr. 44
 Knödl Gg. Werkmstr. Bernhardsiedl. 6
 Koch Siegl. Verk. Nr. 65
 Köhler Erna Hausfr. Bernhardsiedl. 28
 — Harry Schrein. Bernhardsiedl. 20
 — Jos. Spenglmstr. Bernhardsiedl. 20
 — Klaus Elektr. Bernhardsiedl. 20
 — Maria Rentn. Nr. 43
 — Rosem. Näh. Bernhardsiedl. 20
 — Siegb. Mech. Bernhardsiedl. 28
 Kölbl Hans Hilfsarb. Nr. 58³/₄
 — Jos.a Pens. Nr. 58³/₄
 Kölnsperger Ernst Stud. Nr. 28
 — Ign. Textilw. Nr. 28
 Köpf Jos. H.arb. Bernhardsiedl. 23
 Körner Jak. Maschin. Nr. 34¹/₂
 Kolb Adolf Just.beamt. Nr. 85
 Kristen Elis. Angest. Bernhardsiedl. 32
 — Emil Hausfr. Bernhardsiedl. 32
 — Hedw. Angest. Bernhardsiedl. 32
 Krogner Ant. Rentn. Bernhardsiedl. 4
 Krügelstein Hans Just.beamt. Nr. 74
 Kuchenbecker Kurt Vertr. Bernhardsiedlg. 3
 Küfner Karl Just.beamt. Nr. 47
 Kühlwein Annel. Kind.gartenh. Nr. 6
 — Frdr. Rentn. Nr. 6
 Kugelmann Jul. Just.beamt. Nr. 47
 Kurbel Lazar. H.arb. Bernhardsiedl. 3
 Lang Jos. Just.beamt. Nr. 102
 — Marg. Verk. Nr. 102
 — Maria Pfarrhaushält. Nr. 35¹/₂
 — Phil.a Angest. Nr. 71
 — Xav. Pens. Nr. 71
 — Wern. H.arb. Nr. 102
 Lechner Annel. kfm Ang. Nr. 38¹/₂
 — Lor. Just.beamt. a. D. Nr. 38¹/₂
 Leitmeir Jos. Lag.arb. Nr. 11
 — Vitus Rentn. Nr. 48
 — Vitus Verw.assist. Nr. 48
 Leitner Jos.a Rentn. Nr. 21
 Lemberg Berta Hausfr. Bernhardsiedl. 18
 Lindum Jos.a Pens. Nr. 27¹/₂
 Lorig Maria Hausfr. Nr. 73
 Luger Frzka. Hausfr. Nr. 90
 Lukas Christ. Rentn. Nr. 73
 Maier Ant. Just.beamt. a. D. Nr. 97



- Maier Jos. Ob.zuchtwart Nr. 34
 Maiershofers Jos. Pol.beamt. Nr. 112
 Malten Agn. Hausfr. Bernhardsiedl. 6
 — Siegfr. Sold. Bernhardsiedl. 6
 Masak Ignaz Schrein. Nr. 38^{1/2}
 Mattenschlager Genov. Nr. 64
 Mayer Anna Just.beamt. Nr. 12
 — Jos. Just.beamt. Nr. 75
 — Jos.a Rentn. Nr. 13
 — Karl Spengl. Bernhardsiedl. 11
 — Kath. Hausfr. Nr. 12
 — Kath. Hausgeh. Nr. 12
 — Maria Stricker. Nr. 12
 Mayr Christ. Verk. Nr. 16
 — Günt. Sold. Nr. 16
 — Jos. Krafft. Nr. 87
 — Jos. Just.beamt. a. D. Nr. 8
 — Karl Just.beamt. Nr. 16
 — Konr. Schlepp.fahr. Nr. 27
 — Raim. Just.assist. Nr. 8
 Meier Günth. Elektr. Nr. 63a
 — Josef Meier Elektroinstall. Radio-,
 Elektr.-Geräte Nr. 63a ☎ 207
 — Wern. Bk.kfm. Nr. 63a
 Meindl Rud. Just.beamt. Nr. 33^{1/3}
 Meißner Rud. Automech. Nr. 33
 — Rud. Gemeind.arb. Nr. 33
 Menzel Rud. Bauarb. Bernhardsiedl. 29
 Menzler Jos.a Rentn. Hagenfeldsied-
 lung 98
 Meuer Fel. Reg.ob.insp. Nr. 71
 Michl Andr. Schloss. Nr. 1^{1/2}
 Mieling Anna Just.beamt. Nr. 3
 — Rud. Landw. Nr. 3
 Mierau Herb. Schloss. Bernhardsied-
 lung 1
 Mittermeier Mich. Just.beamt. Nr. 47
 Mücksch Rud. Viehhdl. Nr. 80
 Müller Hieron. Just.beamt. a. D.
 — Hieron. Verw.ang. Nr. 47
 Münster Herb. Krim.beamt. Nr. 90
 Nawara Paul. Techn. Bernh.siedlg.
 Nr. 22
 Neiber Joh. Gastw. Nr. 44
 Nett Bened. Ob.lehr. i. R. Nr. 34^{1/2}
 Neuner Centa Rentn. Nr. 26^{1/2}
 — Erich kfm. Ang. Nr. 1
 — Irmg. Hausgeh. Nr. 1
 — Joh. Bäck.mstr. Nr. 1
 — Joh. Just.ang. Nr. 1
 — Ludw. Bäck.mstr. Nr. 1
 Nuffer Erw. Buchbind. Nr. 48
 — Gg. Just.beamt. Nr. 48
 — Hans Mech. Nr. 48
 Nußstein Rol. kfm. Ang. Nr. 70
 Obele Mich. Just.beamt. a. D. Nr. 34
 Obermeier Clem. Just.beamt. a. D.
 Nr. 38^{1/2}
 Oehmt Horst Mech. Bernh.siedlg. 30
 — Karl Mech. Bernh.siedlg. Nr. 30
 Offinger Egon Just.beamt. Nr. 47
 Olszewski Maria Strick. Nr. 61b
 Oppelt Anna Rentn. Nr. 33
 Partsch Gerh. Schrein. Nr. 43^{1/4}
 Pfau Alex. Ing. Nr. 79
 — Gerh. kfm. Ang. Nr. 79
Pfau Rita Kleiderfabrikation Nr. 44
 F 214 Whg. Nr. 79
 Pfefferer Aug. Schweinez.mstr.
 Hagenfeldsiedlg. 98
 — Maria kfm. Ang. Hagenfeldsiedlg.
 Nr. 98
 Pfeifer Ed. Schrein. Bernh.siedlg.
 Nr. 10
 — Joh. H.arb. Bernh.siedlg. Nr. 13
 — Jos. Spengl. Bernh.siedlg. Nr. 13
 — Jos. Rentn. Bernh.siedlg. Nr. 13
 Pfeilschifter Hch. Just.beamt. Nr. 71
 Pfortsch Mart. Just.beamt. Nr. 74
 Pirner Rosa Rentn. Nr. 115
Plattner Karl Dr. prakt. Arzt
 OMR i. R. Nr. 27 ☎ 201 oder 229
 Whg. Nr. 78
 — Reinh. Stud. Nr. 78
 Pohle Horst Just.beamt. Nr. 86
 Raab Jos. Landw. Nr. 36
 — Kath. Hausang. Nr. 36
 Raida Marg. Rentn. Nr. 73
 Rath. Jos. Just.beamt. Nr. 77
 Rausch Dietr. Stud. Nr. 43^{1/4}
 — Frzka. Pens. Nr. 43^{1/4}
 Reichelt Gerh. Zahnarzt Nr. 27
 Reindl Anna Rentn. Nr. 59^{1/2}
 — Jos. Landw. Nr. 59
 Reinhold Manfr. Elektr. Nr. 72
 Reitsam Barb. Hausang. Nr. 92
 — Jos.a Rentn. Nr. 51
 — Ther. Hausfr. Nr. 92
 Richter Paul Rentn. Bernh.siedl. 26
 Riedl Frz. X. Just.beamt. Nr. 68
 Rietschel Otto Just.beamt. Nr. 68
 — Otto Sold. Nr. 68
 Rößner Frz. Gesch.teilh. Nr. 11
 — Sim. u. Sohn. Metzg. Nr. 11
 — Sim. Metzgmstr. Nr. 9
 — Walb. Pens. Nr. 24
 Rohrer Alois techn. Ang. Bernh.-
 siedl. 2
 Rüderisch Helm. Dr. Reg.ass. Nr. 40
 Sabelus Alb. Mech. Bernh.siedl. 17
 — Ingr. Kontor. Bernhardsiedl. 17
 Sailer Wilh. Reg.oberinsp. Nr. 21
 Salzborn Walt. Just.beamt. Nr. 68
 Sandner Karl Just.beamt. a. D.
 Nr. 34^{1/4}
 Saulich Herb. kfm. Ang. Nr. 34^{1/4}
 Schachamayr Heinz. Käser Hagen-
 feldsiedlg. Nr. 93
 Schaller Christ. Näh. Bernh.siedlg.
 Nr. 10
 Scheller Alfons Just.beamt. Nr. 81
 — Kresz. Hausfr. Nr. 21
 Scheuermeyer Kresz. Hausfr. Nr. 112
 Schindler Charl. Hausfr. Bernh.-
 siedlg. Nr. 4
 — Gg. Ger.vollzieh. Nr. 111
 Schmid Edeltr. Fris. Nr. 49
 — Frz. Fris.mstr. Hagenfeldsiedlg.
 Nr. 99
 — Gg. Just.beamt. Nr. 90
 — Maria Schmid Damen- und Her-
 renfriseursalon Nr. 49 ☎ 215
 Schmidt Karl Just.beamt. Nr. 89
 Schneid Alfr. Metzg. Hagenfeldsiedlg.
 Nr. 96
 — Erich Uhrmach. Hagenfeldsiedlg.
 Nr. 96
 — Helga Ang. Hagenfeldsiedlg.
 Nr. 96
 — Xav. Landarb. Hagenfeldsiedlg.
 Nr. 96
 Schneider Lor. Just.beamt. a. D.
 Nr. 36^{1/2}
 Schönitz Horst. Mal.geh. Nr. 80
 — Wilh. Rentn. Nr. 108
 Scholz Heinz Labor. Bernhardsiedlg.
 Nr. 25
 — Ulr. H.arb. Bernh.siedlg. Nr. 25
 Schröder Herb. Graph. Hagenfeld-
 siedlg. Nr. 100
 Schruff Herb. Just.beamt. Nr. 65
 Schwarz Aloys Strumpfw. Nr. 33
 — Frz. Musik. Nr. 66
 — Marg. Kontor. Nr. 33
 Schweinbeck Leonh. Just.beamt.
 Nr. 70
 Seel Matthäus Just.beamt. a. D. Nr. 72
 Seidel Christ. Nr. 90
 Seidel Egon Angest. Nr. 90
 — Irene Nr. 90
 Seidl Frzka. Rentn. Nr. 43
 Seifert Ernst Schrein. Nr. 28
 — Jos. H.arb. Nr. 73
 — Ottilie Näh. Nr. 73
 Siegmund Elis. Rentn. Nr. 32a
 Simon Helm. Kraftf. Nr. 48
 Sperlich Leo Lag.mstr. Nr. 83
 Spielmann Jos. Just.beamt. Nr. 86
 — Jos.e Schwest.helf. Nr. 86
 Spiller Adolf Schloss. Nr. 73
 — Anna Hausfr. Nr. 73
 — Jos. kfm. Ang. Nr. 73
 Sprater Max Pol.beamt. Nr. 90
 Stadler Elfr. Servier. Hagenfeldsied-
 lung 102
 — Mich. Just.beamt. Hagenfeldsied-
 lung 102
 Stangl Andr. Kraftf. Bernhardsied-
 lung 102
 Starz Vit. Just.beamt. Nr. 76
 Steib Telesphorus H.arb. Bernhardi-
 siedl. 19
 Stepper Jos. Malz.mstr. Nr. 17
 Stöckl Bertha Stricker. Nr. 5^{1/3}
 — Centa Hausang. Nr. 5^{1/3}
 — Elis. Stricker. Nr. 2
 — Hilde Gemischtw. Nr. 2
 Storr Berta Lehr. Nr. 67
 Strauß Aloisia Pens. Nr. 5^{1/2}
 — Frz. Just.sekr. Nr. 5^{1/2}
 — Horst Install. Hagenfeldsiedl. 101
 — Jos.a H.arb. Bernhardsiedl. 24
 Swoboda Anna Rentn. Bernhardsiedl. 3
 Tannhäuser Alois Kraftf. Bernhardi-
 siedl. 30
 Tendyra Walt. Werkmstr. Bernhardi-
 siedl. 18
 Tillmann Günt. Kraftf. Bernh.siedl. 17
 Trautmann Johs. Angest. Bernhardi-
 siedl. 31
 Tschernay Gust. Schloss. Nr. 7a
 Urban Just.beamt. a. D. Nr. 64
 — Ludw. Verw.ang. Nr. 109
 Urlinger Sophie Strick. Nr. 65
 Wagner Max Pol.beamt. a. D. Nr. 6
 Waldenmayr Karl Metzg.geh. Nr. 30
 — Pet. Mal.geh. Nr. 30
 — Pet. Schuhm. Nr. 30
 Waschke Hub. Just.beamt. Nr. 70
 Weber Anna Hausfr. Nr. 72
 Weigl Rosa Schwest.helf. Nr. 35^{1/2}
 Weinzierl Jos. Just.beamt. Nr. 85
 Weiß Jos. Landarb. Hagenfeldsiedl. 99
 Welz Walb. Hausfr. Bernhardsiedl. 22
 Widemann Frdr. Bb.beamt. Bern-
 hardsiedl. 53
 — Frdr. Feldverwalt. Bernh.siedl. 53
 — Hans Just.beamt. Nr. 50
 — Joh.a Verk. Bernhardsiedl. 53
 Wider Adalb. Mietauto Nr. 106
 — Josef Wider Schlosserei, mech.
Werkst., Tankstelle, Haus- und
Küchengeräte Am Torbogen
 Whg. Nr. 33 ☎ 258
 Wiesböck Else Haushält. Nr. 38
 Wildgruber Walb. Hausfr. Nr. 1^{1/2}
 Will Andr. Pol.beamt. Nr. 90
 Wirth Alf. Spark.ang. Nr. 33
 — Angela Ansichtsk.verk. Nr. 33
 — Matthäus Just.beamt. a. D. Nr. 33
 Wittich Hch. Heiz.bauh. Bernh.siedl. 10
 — Rosa Hausfr. Bernhardsiedl. 26
 Zaunitzer Erich Metzg.geh. Hagen-
 feldsiedl. 95
 — Mart. Handarb. Hagenfeldsiedl. 95
 — Waltr. Näh. Hagenfeldsiedl. 95
 Zeitler Centa Pens. Nr. 58^{1/4}

Konrad Arnold

Augsburg - Kaiserplatz 10 - Telefon 5072 (2 5072)

Stahlstich-Prägedrucke

der plastisch wirkungsvolle, formschöne
 Druck, für alle Briefbogen und Druck-
 schriften, die zur Repräsentation verpflichten

Zettel Herm. Harb. Bernhardsiedl. 7
Zimmermann Maria Hausfr. Nr. 43^{1/2}
— Pet. Flugz.bau. Bernhardsiedl. 27
Zinser Osk. Just.beamt. Nr. 71
Zinsler Frz. Harb. Bernhardsiedl. 23
Zips Harald Mal.geh. Bernh.siedl. 26
Zobel Wlfg. Just.beamt. Nr. 76
Zwiener Herb. Autolack. Bernh.sdl. 8
— Karl Spengl. Bernhardsiedl. 8
— Rob. Rentn. Bernhardsiedl. 8
— Rud. Spengl. Bernhardsiedl. 8

Einöde Bertenbreit
(Marktgemeinde Kaisheim)

Gastwirtschaft Schlößle Nr. 55
Gentele Frdr. Austrägl. Nr. 57
— Frdr. Landw. Nr. 56
König Kasp. Austrägl. Nr. 55
Straß Joh. Gast- und Landw. Nr. 55

Gut NeuhoF
(Marktgemeinde Kaisheim)

Böld Wilh. Postschaffn. Nr. 58/36

Boschner Bernh. Rentn. Nr. 58/21
Breitner Ant. Landarb. Nr. 58/16
Daniel Ludw. Schloss. Nr. 58/223
— Mart. Landarb. Nr. 58/22
Deuter Emil Versuchstechn. Nr. 58/16
Eisenzehl Gg. Schlepp.fahr. Nr. 58/21
Fritsch Otto Bb.arb. Nr. 58/8
Gentner Ant. Bk.kfm. Nr. 58/36
— Pauline Landarb. Nr. 58/36
Huber Erw. Install. Nr. 58/28
— Gg. Nachtwachm. Nr. 58/28
— Rud. Install. Nr. 58/28
Hurler Ant. Flurwächt. Nr. 58/24
— Jos. Mal.geh. Nr. 58/24
Kapfer Edelb. Metzg.geh. Nr. 58/29
Kaufmann Jos. Landarb. Nr. 58/29
Keutler Herm. Melk.geh. Nr. 58
Koch Alois Pol.beamt. Nr. 58/26
Kraft Otto Ob.verwalt. Nr. 58/1
Krause Olga Rentn. Nr. 58/26
— Willi Schweiß. Nr. 58/26
Kristen Rud. Melk. Nr. 58
Kühnel Ferd. Landarb. Nr. 58/10
Kundinger Jos. Landarb. Nr. 58/35

Kundinger Karl Schloss. Nr. 58/35
— Xav. Landarb. Nr. 58
Naser Herm. Landarb. Nr. 58/33
— Herm.e Angest. Nr. 58/33
Neumeir Joh. Maur. Nr. 58/16
Pietschmann Adele Hausgeh. Nr. 58/15
— Adolf Kraftf. Nr. 58/15
Reitsam Ingeb. Fil.leit. Nr. 58/14
— Xav. Landarb. Nr. 58/14
Schmid Karl Rentn. Nr. 58/25
Schneid Max Kraftf. Nr. 58/27
— Wilfr.e Gemischtw. Nr. 58/27
Schreiber Jos. Melk.geh.
Schulze Erw. Kontroll. Nr. 58/26
Schwabe Heinz Kass.leit. Nr. 58/18
Seefried Seb. Kam.kehr. Nr. 58/27
Seifried Herm. Landw.geh. Nr. 58/7
Staatsgut NeuhoF Nr. 58
Steib Edm. Kam.kehr. Nr. 58
Strobach Joh. Rentn. Nr. 58
— Joh. Stud. Nr. 58/1
Strobel Aug. Rentn. Nr. 58/12
Zekl Gg. Landarb. Nr. 58/6

Katzenstein
siehe Gemeinde Ronheim

Kölbürg

Kölbürg gehörte zum Besitz des Benediktinerinnenklosters Monheim. Die der heiligen Apollonia geweihte Kapelle, ein kleiner, rechteckiger Bau mit halbrundem Schluß, steht mitten im Dorf und ist Wahrzeichen des kleinen Dorfes. Sie wurde um 1770 erbaut, nachdem ihre Vorgängerin außerhalb des Dorfes verfallen war. Die 1784 gegossene Glocke der Kapelle erzählt mit ihrer Inschrift „Ex Voto“ (aus Dankbarkeit) von schwerer Zeit, die glücklich überstanden wurde. Die verehrte Kirchenpatronin ist sowohl auf dem Altargemälde, als auch im Reliefschmuck der Votivglocke, die im Dachreiter hängt, dargestellt.

1. Bürgermeister: Pfeifer Joh. Kölbürg Nr. 5
2. Bürgermeister: Wager Theod. Kölbürg Nr. 3
Sitz der Gemeindeverwaltung: Kölbürg Nr. 5 ☎ über öffentliche Daiting 11
Einwohnerzahl der Gemeinde am 10. 3. 1963: 143
Kirchliche Stellen: Kath. Pfarramt Monheim
Zuständiger Schulort: Monheim
Postdienststelle: Kölbürg Nr. 4 ☎ Daiting 11
Zuständiges Postamt: Monheim
Zuständiges Fernsprechamt: Daiting
Öffentliche Fernsprechstelle: Kölbürg Nr. 4 ☎ Daiting 11
Nächste Eisenbahnstation: Fünfstetten

Kraftpost- bzw. Omnibushaltestelle: Monheim
Zuständiges Amtsgericht: Donauwörth Berger Vorstadt 275 ☎ 641
Zuständiges Arbeitsamt: Donauwörth Zirgesheimer Str. 9 ☎ 471
Zuständiges Forstamt: Monheim Donauwörther Straße 188^{1/2} ☎ 1
Landpolizeiinspektion mit Landpolizeistation: Donauwörth Rathausgasse 414 ☎ 2444
Unfallmeldestelle: Donauwörth ☎ 2444
Krankentransport (BRK): Donauwörth ☎ 650

Auchtor Hans Rentn. Nr. 19
Berkmüller Andr. Landw. Nr. 22
Christ Karl Rentn. Nr. 30
Deckinger Andr. Landw. Nr. 15
— Gg. Landw. Nr. 7
— Jos. Landw. Nr. 12
Eitel Jos. Landw. Nr. 21
Ferber Jos. Landw. Nr. 23
— Karl Landw. Nr. 13
— Mich. Zimmerm. Nr. 11
Kratzer Paul Landw. Nr. 26
Kugler Bernh. Landw. Nr. 6

Kreuth
siehe Gemeinde Flotzheim

Lechner Walb. Gastwirtsch. Nr. 4
Lulei Hub. Rentn. Nr. 30
Pfeifer Gg. Landw. Nr. 14
— Joh. Bürgermstr. u. Landw. Nr. 5
— Maria Landwirtstocht. Nr. 14
Rebele Aug. Landw. Nr. 2
Reigel Andr. Landw. Nr. 10
— Ant. Austrägl. Nr. 10
— Ant. Landw. Nr. 8
— Hans Landw. Nr. 24
— Karol. Austrägl. Nr. 24

Kreuzhof
siehe Gemeinde Berg

Reigel Ther. Landwirtstocht. Nr. 10
Riedelsheimer Fanny Haushält. Nr. 13
— Maria We. Nr. 16
Roßkopf Gg. Landw. Nr. 20
— Jos. Landw. Nr. 29
Schneid Ther. Landw. Nr. 25
Seel Ottilie Landw. Nr. 1
Wager Jos. Landw. Nr. 9
— Theod. Landw. Nr. 3
Ziegelmüller Leonh. Landw. Nr. 17
— Philom. Austrägl. Nr. 17

Lechsend
siehe Gemeinde Graisbach



Leitheim

Leitheim, mit einem Schlosse in hoher, schöner Lage über dem linken Donauufer gelegen, kam bald in Besitz des Klosters Kaisheim, das es im Hochmittelalter zum Hauptort des Weinbaus zwischen Donauwörth und Regensburg werden ließ. Im 16. Jahrhundert wurde der Leitheimer Wein wie überall in dieser Gegend schlechter. Diesem Übel wollte Kaisheim steuern, was anscheinend auch gelang. Im Jahre 1579 wurde zwischen Kloster und den 15 Weingärtnern ein Vertrag geschlossen. Mehr als die Hälfte des Leitheimer Weins kam nach Kaisheim, das Kloster gab seinen

NASSL

Donauwörth's
größtes Textil- und Bekleidungshaus

NASSL



Weingärtnern Getreide, Küchenspeise, Bau- und Brennholz. Um 1540 errichtete der lebenslustige Kaisheimer Abt Johannes Sauer hier ein Lustschlößchen. Seine Nachfolger in der Barockzeit liebten ebenfalls diesen Sommersitz sehr und gestalteten ihn entsprechend künstlerisch aus. Der dreigeschossige, im Grundriß quadratische Bau ist durch einen gedeckten Arkadengang über das erste Obergeschoß mit der östlich davon gelegenen Schloßkirche verbunden. Der ganze Bau und besonders der Festsaal atmen den Geist des Rokoko, den Geist sorglosen Lebensgenusses einer untergehenden Epoche. Längst waren die Kaisheimer Äbte, wenn nicht gerade beliebt, so doch nicht gehaßt wie vor dem Dreißigjährigen Krieg. Sie lebten und ließen leben, und was sie 1803 ihrem Rechtsnachfolger, dem bayerischen Staat, hinterließen, waren nicht nur Kunstschätze, sondern auch eine Menge Schulden. Im Jahre 1817 kam Schloß Leitheim in Privatbesitz u. a. in die Hand des kgl. Oberhofmeisters Grafen von Montperny. Heute ist es in Besitz des freiherrlichen Hauses von Tucher zu Nürnberg.

Die dem heiligen Blasius geweihte Schloßkapelle, Filiale von Altisheim, stammt aus dem Jahre 1696 und hat eine alte Orgel, die das Wappen des kunstsinnigen Abtes Rogerius Röls krönt.

1. Bürgermeister: Straßer Xav. Leitheim Nr. 18 1/2
2. Bürgermeister: Bock Leop. Leitheim Nr. 14
Sitz der Gemeindeverwaltung: Leitheim Nr. 18 1/2 ☎ üb. Marxheim 203
Einwohnerzahl der Gemeinde am 10. 3. 1963: 140
Kirchliche Stellen: Kath. Pfarramt Altisheim
Zuständiger Schulort: Altisheim
Postdienststelle: 8851 Altisheim
Zuständiges Postamt: Donauwörth
Zuständiges Fernsprechamt: Marxheim
Öffentliche Fernsprechstelle: —

Nächste Eisenbahnstation: Donauwörth
Kraftpost- bzw. Omnibushaltestelle: bei Gasth. Rotzer ☎ 203
Zuständiges Amtsgericht: Donauwörth Berger Vorstadt 275 ☎ 641
Zuständiges Arbeitsamt: Donauwörth Zirgesheimer Str. 9 ☎ 471
Zuständiges Forstamt: Kaisheim Nr. 66 ☎ 206
Landpolizeiinspektion mit Landpolizeistation: Donauwörth Rathausgasse 414 ☎ 2444
Unfallmeldestelle: Donauwörth ☎ 2444
Krankentransport (BRK): Donauwörth ☎ 650

Blanarsch Anna Rentn. Nr. 18
 Bock Gg. Kraftfahr. Nr. 21
 — Herib. Schrein. Nr. 25
 — Jos. Landw. Nr. 4
 — Leonh. Austrägl. Nr. 14
 — Leop. Landw. Nr. 14
 Braun Blas. Landw. Nr. 11
 — Waib. Rentn. Nr. 11
 Brzozowski Maria We. Nr. 8 1/2
 Eberle Xav. Landw. Nr. 15
 Fürst Ant. Gemischtw. Nr. 16

Gastwirtschaft Rotzer Walt. Nr. 9
 Hohl Gls. Rentn. Nr. 9
 Imwald Anna Rentn. Nr. 5
 Kiegele Jos. Landw. Nr. 13
 Koch Joh. Landw. Nr. 19
 Laschka Maria We. Nr. 3
 Leinfelder Alois Landw. Nr. 20
 — Mina Landw. Nr. 13
 Mayer Alf. Landw. Nr. 12
 — Alf. Tankst. Nr. 22
 — Rich. Maur.mstr. Nr. 12

Peschel Anna We. Nr. 8 1/2
 Rotzer Walt. Gastwirtsch. Nr. 9
 Röhling Frz. Kreis-Straßenw. Nr. 6
 Sauer Eman. Schrein. Nr. 1
 Straßer Xav. Landw. Nr. 18
 — Xav. Landw. Nr. 10
 Tucher Albr. Freiherr von Gutsbes. Schloß
 — Herta Freifrau von We. Schloß
 Vögel Arth. Arbeit. Nr. 1
 Zinsmeister Joh. Landw. Nr. 8
 — Jos. Landw. Nr. 17

Liederberg
 siehe Gemeinde Wittesheim

Lommersheim
 siehe Gemeinde Gosheim

Maggenhof
 siehe Gemeinde Wörnitzstein

Marbach
 siehe Gemeinde Brünsee



Marxheim

Marxheim. Am linken Donauufer in ebener Lage an der nicht besonders verkehrsreichen DonaustraÙe ist Marxheim, ein Dorf, das sich und seine Umgebung in Obstbäume einhüllt wie in alter Zeit, da noch die Grafen von Graisbach Obst aus dem nahe gelegenen Dorfe bezogen und die Klöster Kaisheim und Niederschönenfeld mit Höfen und Obstgärten beschenkten. Die St.-Peter- und Paul-Kirche im Westteil des Dorfes, im ummauerten Friedhof gelegen, ist eine der ältesten im Landkreis Donauwörth. Der Kirchenpatron deutet die Entstehungszeit um das Jahr 600 an. Patronatsherr der Kirche war zunächst der König selbst, der dieses Recht an die Inhaber des kaiserlichen Landgerichts Graisbach gab. Im Jahre 1344 übergab Kaiser Ludwig der Bayer den Marxheimer Kirchensatz an das Kloster Niederschönenfeld. Der älteste Teil der heutigen Kirche ist der mächtige Turm bis zum dritten Geschoß. Er steht frei und stößt nur mit der Nordostecke der Kirche zusammen. Er hat ein für diese Gegend typisches Satteldach.

Als Zollstation an der Donau war Marxheim eine schöne Einnahmequelle für Bayern und ab 1505 für Pfalz-Neuburg.

1. Bürgermeister: Schmid Joh. Marxheim Nr. 45 ☎ 201
2. Bürgermeister: Mayer Lor. Marxheim Nr. 70
Sitz der Gemeindeverwaltung: Marxheim Nr. 45 ☎ 201
Einwohnerzahl der Gemeinde am 10. 3. 1963: 625
Kirchliche Stellen: Kath. Pfarramt Marxheim Pfarrer: Weiß Theod. Nr. 18 ☎ 205
Schule: Volksschule Marxheim Schulleit.: Burghart Xav. Oberlehrer Nr. 21 ☎ 242
Postdienststelle: Poststelle Marxheim Nr. 97 ☎ 213
Zuständiges Postamt: Donauwörth
Zuständiges Fernsprechamt: Marxheim
Öffentliche Fernsprechstelle: Selbstwählbetrieb

Nächste Eisenbahnstation: Rain a. Lech
Kraftpost- bzw. Omnibushaltestelle: Poststelle Nr. 97 Bauch Frz. Nr. 17
Zuständiges Amtsgericht: Donauwörth Berger Vorstadt 275 ☎ 641
Zuständiges Arbeitsamt: Donauwörth Zirgesheimer Str. ☎ 471
Zuständiges Forstamt: Neuburg/Donau
Landpolizeiinspektion mit Landpolizeistation: Donauwörth Rathausgasse 414 ☎ 2444
Unfallmeldestelle: Donauwörth ☎ 2444
Krankentransport (BRK): Donauwörth ☎ 650

Donauwörther Adreßbuch

im geschäftlichen
und öffentl. Leben

unentbehrlich!



Adamo Albr. Dr. Med.rat Nr. 113
 — Zita Adamo Dr. prakt. Ärztin und
 Geburtshelferin Nr. 113 ☎ 234
 Bauch Frz. Gemischtw. Nr. 17
 — Leonh. Gastw. Nr. 73
 — Xav. Fuhruntern. Nr. 71
 Baur Adolf Landw. Nr. 47
 — Joach. Landw. Nr. 55
 Beilein Joh. Rentn. Nr. 80
 Berner Mart. Flaschenb. Nr. 60
 Blanarsch Jos. Mech. Nr. 66^{1/2}
 Bleimayr Notburga Rentn. Nr. 31^{1/2}
 Böld Otto Landw. Nr. 2
 Braun Alf. Landw. Nr. 42
 Brosch Frz. Maur. Nr. 115
 Bürger Ernst Gastw. u. Viehhdl.
 Nr. 14
 Burghart Xav. Ob.lehr. Nr. 21
 Burkhard Ed. Schreinerei Nr. 91
 — Leop. Arbeit. Nr. 88
Dürr Josef Elektroinstallation
Elektro-Fachgesch. Radio - Fern-
sehen Marxheim Nr. 118 ☎ 221
 Dunz Pet. Rentn. Nr. 43
 — Walli Hebamme Nr. 101
 Eder Gg. Landw. Nr. 75
 — Willi Spengl. Nr. 35
 Engelhard Hub. Arb. Nr. 105
 — Otto Maur. Nr. 128^{1/2}
 Eßler Bernh. Schriftsetz. Nr. 16
 Fischer Maria Rentn. Nr. 39
 — Matth. Schmiede Nr. 58
 Fitz Otto Rentn. Nr. 46^{1/2}
 Fürst Sim. Landw. Nr. 56
 Gastwirtschaften
 — Staffelw. Nr. 52
 — Zum Jägerwirt Nr. 84
 — **Zur Brücke Gastwirtschaft Nr. 73**
 ☎ 227
 — Zur Sonne Nr. 14
 Greipel Herb. Landw. Nr. 54
 Haas Anna Schneid. Nr. 66^{1/2}
 — Jos. H.arb. Nr. 66^{1/2}
 Haschner Jos. Maur. Nr. 112
 Ⓞ Leonh. Haschner Baugesch. HR
 Nr. 9 ☎ 237
 — Leonh. Maur.mstr. Nr. 23^{1/2}
 — Ottil. Gemischtw. Nr. 23^{1/2}
 Heisig Joh. Schuhm. Nr. 123
 Herrberger Ant. Korbmach. Nr. 86
 — Joh. Rentn. Nr. 31^{1/2}
 Hiener Walli We. Nr. 67
 Hilz Joh. Arb. Nr. 114
 Hörmann Andr. Wagnerei Nr. 29

Hörmann Ferd. Arb. u. Landw.
 Nr. 62
 — Hub. Landw. Nr. 30
 — Ludw. Landw. Nr. 3
 — Jak. Landw. Nr. 24
 Hoser Ant. Landw. Nr. 68
 Hummel Mich. Dreh. Nr. 108
Karger Rudolf Zahnarzt
 Marxheim Nr. 119 ☎ 232
 Kitzinger Pet. Landw. Nr. 23
 Knorr Alf. Arb. Nr. 108
 — Horst Maur. Nr. 129
 Kotter Aug. Viktual. Nr. 78
 Lammel Frz. Maur. Nr. 122
 Lang Berta Flaschenb. Nr. 106
 Lechner Ant.e Werk.mstr.we. Nr. 125
 Leibhammer Jos. Landw. Nr. 72
 — Nikol. Landw. Nr. 66
 Liebhart Alb. Bäck. Nr. 19
 — Jos. Landw. Nr. 46
 Löffler Jos. Zimmer. Nr. 130
 Mahl Fritz Gesch.führ. Nr. 22
 Marko Jos. Metzger. Nr. 84
 Mayer Lor. Landw. Nr. 70
 — Osk. Ob.förster Nr. 90
 Mayr Frz. Landw. Nr. 15
 Meßner Gg. Landw. Nr. 50
 — Gg. Nr. 59
 — Jos. Landw. Nr. 8
 Müller Alb. Gastw. i. R. Nr. 84
 — Ant. Landw. Nr. 64
 — Herib. Elektr. Nr. 77
 — Joh. Landw. Nr. 4
 — Jos. Landw. Nr. 25
 — Jos. Postagent. Nr. 97
 — Magn. Schuhm. Nr. 13
 — Mart. Gast- u. Landw. Nr. 52
 — Nikodem. Landw. Nr. 51
 — Xav. Straß.wärt. Nr. 87
 Neubaur Jak. Schmiedemstr. Nr. 47^{1/2}
 — Adolf Mont. Nr. 96
 — Jos. Landw. Nr. 12
 Neunzer Wally Rentn. Nr. 95
 Peiker Rud. Rentn. Nr. 39
Raiffeisenkasse Marxheim e.G.m.b.H.
 Nr. 22 Vorst.: Rieder Jak. Nr. 36
 Reichardt Alfr. Mech. Nr. 22^{1/2}
 — Alfr. Landmasch. Nr. 22^{1/2} ☎ 204
 — Aug. Schäffl. Nr. 69
 — Blas. Schneiderei Nr. 117
 — Jos. Landw. Nr. 40
 — Pius Geflüg.aufkäufer. Nr. 41
 — Stef. Flaschenb. Nr. 110

Reinhard Ant. Maur.mstr. Nr. 136
 — Karl Fleischw. Nr. 94^{1/2}
 — Karl Textilw. Nr. 94
 Reinhart Alf. Landw. Nr. 5
 Reißner Thom. Landw. Nr. 10
 Rieder Jak. Landw. Nr. 36
 Roßkopf Gg. Maschin. Nr. 48
 — Jos. Landw. Nr. 38
 Roßmann Jos. Landw. Nr. 16
 — Walli We. Nr. 1
 — Xav. Landw. Nr. 57
 — Xav. Landw. Nr. 74
 Sailer Gg. Arb. Nr. 98
 Sammer Karl Schreiner. Nr. 63
 — Vikt.a Wäscher. Nr. 111
 Schlamp Herib. Landw. Nr. 20
 — Notburga We. Nr. 11
 Schmid Ant. Landw. Nr. 83
 — Frz. Arb. Nr. 108
 — Gg. Landw. Nr. 34
 — Hub. Arb. Nr. 112
 — Joh. Bgmstr. u. Landw. Nr. 45
 — Jos. Kult.vorarb. Nr. 40
 Schober Alfr. Wass.bauarb. Nr. 65^{1/2}
 — Ant. Landw. Nr. 65
 Schweizer Andr. Landw. Nr. 7
 Siebenhüter Jos. Arb. u. Ldw. Nr. 28
 Sprater Joh. Landw. Nr. 44
 Stark Gg. Landw. Nr. 53
 — Gg. Schuhm. Nr. 53
 — Gertr. Land.prod. Nr. 82
 — Joh. Maur. Nr. 82
 — Jos. mech. Werkst. Nr. 102
 — Mich. Landw. Nr. 33
 Stecher Joh. H.arb. Nr. 131
 — Mich. Landw. Nr. 31
 Stelz Alf. Fisch. Nr. 79
 Stöckl Alb. Landw. Nr. 49
 — Hedw. Gemischtw. Nr. 99
 — Helm. mech. Werkst. Nr. 89
 — Xav. Landw. Nr. 61
 — Xav. Landw. Nr. 99
 Stuber Ant. Landw. Nr. 27
 Tschochochei Alois Arb. Nr. 108
 Tschunt Ernst Maur. Nr. 122
 Unterseher Jos. Landw. u. Milchfahr.
 Nr. 109
 — Nikol. Arb. und Landw. Nr. 26
 Weiß Theod. Pfarrer Nr. 18
 Wittmann Leonh. Tapez. Nr. 6
 Wodstrschil Frz. Maur. Nr. 108
 Zinsmeister Leo Gleisbau. Nr. 128
 Zipfel Frz. Arb. Nr. 39
 Zöllinger Alois Hdls.vertr. Nr. 84

Mauren

Das Dorf Mauren liegt in einem Taleinschnitt, welchen der Reisbach bildet, zwischen Kessel- und Wörnitztal. Es ist reich an Funden aus der Römerzeit. In die Geschichte tritt es im 12. Jahrhundert mit seinen Rittern ein, deren Veste außerhalb des Ortes auf einer Anhöhe stand. Im 14. Jahrhundert gehörte das Geschlecht derer von Mauren zu den größten Wohltätern des Benediktinerinnenklosters Monheim, und eine Edle von Mauren wurde Äbtissin dieses adeligen Klosters. Die Beziehungen zu Monheim erklären es, daß die Pfarrkirche von Mauren ursprünglich die heilige Walburga als Patronin hatte. Die Edlen von Mauren waren Lehensleute der Grafen von Oettingen. In der Grafschaft Oettingen gelegen, blieb Mauren lutherisch, nachdem es sich schon 1539 dem Luthertum zugewandt hatte. Auch heute noch sind die Ortsansässigen größtenteils evangelisch.

1. Bürgermeister: Winter Gottfried Mauren Nr. 16
 ☎ Harburg 201
2. Bürgermeister: Schreitmüller Hch. Mauren Nr. 59
Sitz der Gemeindeverwaltung: Mauren Nr. 16 ☎ Har-
 burg 201
Einwohnerzahl der Gemeinde am 10. 3. 1963: 495
Kirchliche Stellen: Evang. Pfarramt Mauren Pfarrer:
 Poeschel Erw. Nr. 69 ☎ Harburg 203

Schulen: Volksschule Mauren Schulleit.: Ladenthin Ulr.
 Nr. 62
Postdienststelle: Poststelle Mauren Nr. 95
 ☎ Harburg 342
Zuständiges Postamt: Donauwörth
Zuständiges Fernsprechamt: Harburg
Öffentliche Fernsprechstelle: Mauren Nr. 95 ☎ Har-
 burg 342

Kühlschränke
 Elektro-Herde
 Waschmaschinen

Stuhlmiller

Donauwörth
 Kapellstraße 7
 Telefon 674



Nächste Eisenbahnstation: Ebermergen
Kraftpost- bzw. Omnibushaltestelle: —
Zuständiges Amtsgericht: Donauwörth Berger Vor-
stadt 275 ☎ 641
Zuständiges Arbeitsamt: Donauwörth Zirgesheimer Str.
☎ 471

Zuständiges Forstamt: Harburg Schloß ☎ 309
Landpolizeiinspektion mit Landpolizeistation: Donau-
wörth Rathausgasse 414 ☎ 2444
Unfallmeldestelle: Donauwörth ☎ 2444
Krankentransport (BRK): Donauwörth ☎ 650

Angermeyer Gottfr. Landw. Nr. 37
— Hch. Landw. Nr. 79
— Johs. Rentn. Nr. 96
— Karl Schmiede Nr. 99b
— Marg. Schneid. Nr. 99b
— Mina Landw. Nr. 74
Baumgärtner Gg. Landw. Nr. 64
Beck Hch. Landw. Nr. 71
— Karl Landw. Nr. 36
— Magd. Altsitz. Nr. 71
Böhm Kath. Rentn. Nr. 37½
Bretzger Gg. Landw. Nr. 6
Bühler Karl Landw. Nr. 24
Ebert Ther. Rentn. Nr. 91
Fink Maria Rentn. Nr. 103
Flachsel Jos. Rentn. Nr. 53
Füßrohr Frdr. Landw. Nr. 39
— Hch. Landw. Nr. 77
— Joh. Gast- u. Landw. Nr. 28
— Joh. Landw. Nr. 55
Funk Frdr. Schreinerei Nr. 95
Gastwirtschaften
— Waldschenke Eisbrunn
— Zum Lamm Nr. 28
— Zur Krone Nr. 17
Gröniger Paul Landw. Nr. 12
Gruber Joh. Arb. Nr. 106
Heiß Gottfr. Landw. Nr. 22
— Adolf Landw. Nr. 1b
Hertle Frdr. Rentn. Nr. 46
— Frdr. Schloss. Nr. 101
— Frdr. Zimmer. Nr. 102
— Hch. Landw. Nr. 21
— Hch. Landw. Nr. 52
— Joh. Altsitz. Nr. 41
— Joh. Landw. Nr. 15
— Joh. Landw. Nr. 41
— Karl Landw. Nr. 43
— Mina Gastw. Nr. 17
Kauer Wenz. Arb. Nr. 91
Korhammer Frdr. Schweiß. Nr. 66
— Joh. a Landw. Nr. 3
— Karl Arb. Nr. 98
Kornmann Herm. Landw. Nr. 34
— Karl Rentn. Nr. 32

Kunzmann Maria Nr. 68
Kurtz Karl Landw. Nr. 25
Ladenthin Ulr. Lehr. Nr. 62
Loh Joh. Landw. Nr. 51
Loi Hch. Landw. Nr. 70
— Karl Landw. Nr. 26
Mielke Otto Landw. Nr. 46
Molkereigen. eGmbH. Nr. 33
Moll Frdr. Altsitz. Nr. 50
— Frdr. Landw. Nr. 50
Münzinger Kasp. Landw. Nr. 48
Niedermeier Wilh. Landw. Nr. 40
Pausch Rob. Rentn. Nr. 59
Pickel Joh. Landw. Nr. 30
— Karl Landw. Nr. 7
Poeschel Erw. evang. Pfarrer Nr. 69
Raiffeisenkasse eGmbH. Nr. 1a
Rau Kath. Altsitz. Nr. 90
— Wilh. Landw. Nr. 82
Reichenbacher Gerh. Molk.fachm.
Nr. 93
Richwalsky Mich. Rentn. Nr. 91
Ringele Marg. Rentn. Nr. 100
Sauer Frdr. Landw. Nr. 29
Schabert Joh. Landw. Nr. 57
Schaffner Gg. Rentn. Nr. 3
Schmidt Gunda Pens. Nr. 36
— Rud. Schloss. Nr. 95½
Schön Joh. Landw. Nr. 47
— Karl Arb. Nr. 91
Schönle Frdr. Wagnerei Nr. 1a
— Joh. Landw. Nr. 81
— Maria Landw. Nr. 63
Schöpa Gerh. Arb. Nr. 91
Schreitmüller Hch. Landw. Nr. 59
— Karol. Landw. Nr. 4
— Konr. Landw. Nr. 67
Schupsky Mich. Arb. Nr. 23½
Schweizer Joh. Landw. Nr. 14
Seiler Frdr. Landw. Nr. 76
— Frdr. Landw. Nr. 58b
Sonnenleitner Hans Landw. Nr. 65
— Herm. Landw. Nr. 96
Spielberger Frdr. Landw. Nr. 35
— Hch. Landw. Nr. 13

Sporr Frdr. Landw. Nr. 75b
— Joh. Altsitz. Nr. 75b
Straß Frdr. Landw. Nr. 11
— Frdr. Landw. Nr. 20
— Gg. Landw. Nr. 5
— Hch. Altsitz. Nr. 20
— Joh. Landw. Nr. 9
— Karl Schrein.mstr. Nr. 9½
— Maria Altsitz. Nr. 10
Strauß Hch. Landw. Nr. 19
— Matthias Altsitz. Nr. 58a
— Wilh. Landw. Nr. 54
Tengler Hildeg. Gastw. Eisbrunn
Tobias Rud. Arb. Nr. 101
Unger Joh. Landw. Nr. 80
— Karl Landw. Nr. 56
Wiedemann Frdr. Altsitz. Nr. 75a
— Frdr. Landw. Nr. 60
— Frdr. Landw. Nr. 75a
— Kath. Landw. Nr. 38b
— Marg. Landw. Nr. 23
— Wilh. Landw. Nr. 18
Winter Ernst Landw. Nr. 16
— Gottfr. Bgmstr. u. Landw. Nr. 16
— Hch. Landw. Nr. 78
— Maria Rentn. Nr. 72
— Sof. We. Nr. 53
— Wilh. Landw. Nr. 2
Wolfinger Andr. Landw. Nr. 31
— Frdr. Landw. Nr. 8

Ob. Reismühle

(Gemeinde Mauren)

Rau Mich. Landw. Nr. 86
Schabert Joh. Landw. Nr. 84
Wiedenmann Karl Nr. 83
Winter Kasp. Landw. Nr. 85

Spielberg

(Gemeinde Mauren)

Degen Gg. Landw. Nr. 89a
Funk Gg. Landw. Nr. 87
Kaufmann Konr. Landw. Nr. 88
Scherb Joh. Landw. Nr. 89b



Mertingen

Mertingen war Mittelpunkt einer ausgedehnten Urmark, die bis an das heutige südliche Stadtgebiet von Donauwörth reichte. Flächenmäßig ist Mertingen heute der größte Ort des Landkreises. Als Reichsgut diente es den deutschen Königen wiederholt als Geschenk oder Pfand für Bischöfe, Klöster und sonstige Größen des Reiches. Im Jahre 969 ist der Ort erstmals genannt in der Urkunde des Bischofs Udalrich (heiliger Ulrich) für das St.-Stefanskloster in Augsburg. Seit dem Hochmittelalter bis zum Ende des Reiches erscheint Mertingen als Mittelpunkt der Reichspflege Donauwörth, ausgestattet mit hoher Gerichtsbarkeit. Die Grenzen bildeten die Zusam, die Schmutter, der Eggelsee und die Donau.

Der Weiler Burghöfe, südlich des Bahnhofes Mertingen, auf einem jäh in das Schmuttertal vorspringenden Hügel, ist der bedeutendste Fundort, der Gegenstände und Münzen aus der Römerzeit hervorgebracht hat. Bei den Burghöfen stand das Römerkastell Summuntorium, Grenzfestung des römischen Weltreiches, bis es von den anstürmenden Alemannen zerstört wurde. Im Hochmittelalter stand hier eine Burg, Sitz des Geschlechtes, das sich nach dem Orte Druisheim benannte. Als Besitz der Reichsmarschälle von Pappenheim ging diese Burg während der Raubkriege Herzog Ludwig des Strengen von Bayern in Flammen auf. Als bayerisch wurde die Burg Ziel empörter Reichsstädter und wurde Mitte des 15. Jahrhunderts zerstört. Aus dem Jahre 1467 kommt die Kunde, daß diese Burg verfallen ist.

HeiBesheim. Klein, aber doch vom Schicksal mit einer eigenen Geschichte begabt, ist das Dorf HeiBesheim. Mit der niedrigen Gerichtsbarkeit ausgestattet, war es Hofmark und unterstand dem Reiche. Als Reichsgut gaben es die deutschen Könige an Ritter und reiche Patrizier von Ulm und Augsburg zu Lehen. Im Jahre 1531 kam die Reichsstadt Donauwörth dank ihrer konservativen Haltung am Augsburger Reichstag 1530 in Besitz der Hofmark. Des-

halb baute die Stadt die im Dreißigjährigen Kriege zerstörte Kirche der 14 Nothelfer in Heißenheim wieder auf. Im 19. Jahrhundert büßte die Stadt ihren auswärtigen Grundbesitz fast vollständig ein. Heißenheim war kein begehrter Ort, wirtschaftlich lag das Dorf darnieder. Nun ließen sich Mennoniten hier nieder, die schließlich den ganzen Ort aufkauften. Es sind außerordentlich gute Landwirte, die besonders im Viehhandel einen Namen haben. Sie schließen sich in religiöser Hinsicht von der andersgläubigen Umgebung ab und nehmen auch keine Bewerber aus anderen Religionsgemeinschaften auf. So wird das alte Sonderleben des Dörfleins bis in unsere Tage weitergeführt.

1. Bürgermeister: Buchschuster Adalb. Mertingen Nr. 9
2. Bürgermeister: Wender Karl Mertingen Nr. 30
Sitz der Gemeindeverwaltung: Alte Schule Nr. 110 ☎ 217
Einwohnerzahl der Gemeinde am 10. 3. 1963: 2207
Kirchliche Stellen: Kath. Pfarramt Mertingen Pfarrer: Stiefenhofer Jos. Nr. 70 ☎ 223
Schule: Volksschule Mertingen und Heißenheim Schulleiter: Reiter Adolf Hptlehr. Nr. 133^{1/4}
Zuständiges Postamt: Zweigpostamt Mertingen Nr. 81^{1/2}
Zuständiges Postamt: Donauwörth

Öffentliche Fernsprechstelle: Mertingen Nr. 80^{1/2} ☎ 213
Eisenbahnstation: Mertingen
Kraftpost- bzw. Omnibushaltestelle: —
Zuständiges Amtsgericht: Donauwörth Berger Vorstadt 275 ☎ 641
Zuständiges Arbeitsamt: Donauwörth Zirgesheimer Str. ☎ 471
Zuständiges Forstamt: Welden ☎ 207
Landpolizeiinspektion mit Landpolizeistation: Donauwörth Rathausgasse 414 ☎ 2444
Unfallmeldestelle: Donauwörth ☎ 2444
Krankentransport (BRK): Donauwörth ☎ 650

Anderl Anna Nr. 210
— Frz. Arb. Nr. 210
— Ludw. Spengl. Nr. 264
Angerer Lor. Ob.lehr. Nr. 175
Artmann Alois H.arb. Nr. 205
Aßn Rud. Schrein. Nr. 181
Aumiller Otto Schlepp.fahr. Nr. 130
Baberla Maria Haspl. Nr. 26a
Bach Elsa We. Nr. 86^{1/4}
— Karl Arb. Nr. 130
Bäurle Alf. Fris. Nr. 189
— Ludw. jun. Fris. Nr. 7
— Ludw. Fris.gesch. Nr. 7
Bahr Erw. Fris. Nr. 110
Banner Eug. Bb.ob.sekr. Bahnhof
Barnloher Seb. Rentn. Nr. 185
Barth Walb. Rentn. Nr. 204
Bauer Alois Schuhm. Nr. 182
— Frz. Zimmerm. Nr. 207
— Frzka. Rentn. Nr. 201
— Hedw. We. Nr. 207
Baumert Bruno Textiling. Nr. 39
Bayr Kasp. Landw. Nr. 16
Bayerl Maria Arb. Nr. 209
Beck Joh. Schloss. Nr. 109
Beier Ad. Betonfacharb. Nr. 1a
— Anna Heimarb. Nr. 1b
— Jos. Steinmetz Nr. 140
Berchtenbreiter Jos. Schneiderei
Nr. 191
— Lor. Tapez. Nr. 21
— Mart. Landw. Nr. 139
— Max Landw. Nr. 170
— Mich. sen. Landw. Nr. 36
— Mich. jun. Landw. Nr. 36
Bergheimer Frz. X. Poller Nr. 224a
Bertenbreiter Joh. Maur. Nr. 184
— Ludw. Bahnarb. Nr. 3^{1/2}
— Mina Austrägl. Nr. 52
— Rud. H.arb. Nr. 52^{1/2}
Biggör Bab. Stepper. Nr. 174
Biller Fritz Schneid. Nr. 173
Binger Hans ak. gepr. Ldw. Nr. 130^{1/2}
Bissinger Alf. Wagn. u. Landw. Nr. 59
— Barb. Rentn. Nr. 183
— Helm. Drogist Nr. 183
— Jos. Flaschenb. Nr. 99
— Maria We. Nr. 81^{1/2}
— Mich. Wagner. Nr. 59
— Stef. Landw. Nr. 57
Blaha Jos. Schuhm. Nr. 196
Blank Joh. Landw. Nr. 142
Bloß Art. Betrieb.leit. Nr. 1c
Bobinger Walli We. Nr. 149
Böhm Hildeg. Rentn. Bschorerstr. 10
Bötsch Wern. H.arb. Nr. 162
Boruschek Ferd. H.arb. Nr. 28b
Boschner Joh. Austrägl. Nr. 23

Boschner Nikol. Landw. Nr. 23
— Nikol. Landw. Nr. 157
Brandl Frz. Bb.beamt. Bahnhof
Brauerei Mertingen Nr. 34 ☎ 203
Braun Rob. Verw.assist. Nr. 142^{1/2}
Braunwarth Jos. Metzg.geh. Nr. 245
— Ulr. Text.arb. Nr. 245
Brenner Maria Hdls.vertr. Nr. 155
Brichta Rich. Bahnbeamt. Nr. 264
Brieter Rud. Schuhm. Bschorerstr. 5
Brigl Gg. El.install. Nr. 190
— Jos. Viehaufkäf. Nr. 190
— Ther. Austrägl. Nr. 55
Brosig Wilh.e Rentn. Nr. 237^{1/2}
Bruckmoser Alb. Schloss. Nr. 187^{1/4}
Brückner Frz. Rentn. Nr. 136
— Frz. Web. Nr. 242
— Rud. H.arb. Nr. 218^{1/2}
Brummer Xav. Flaschenb. Nr. 205
— Xav. Austrägl. Nr. 78
Brunner Gg. Maur. Nr. 225
— Joh. Nr. 192
— Maria Austrägl. Nr. 163^{1/2}
— Jos. Bäck.mstr. Nr. 163
Brunniger Jos.a Austrägl. Nr. 123
— Jos.a Hausgeh. Nr. 80^{1/2}
Bschor Ernst Mech. Nr. 47
— Herb. Bauarb. Nr. 264
— Mich. Straß.bauarb. Nr. 47
— Xav. Molk.geh. Nr. 30
Bschorer Jos. Rentn. Nr. 105b
— Jos. Landw. Nr. 120
— Mart. Austrägl. Nr. 26b
— Theod. Landw. Nr. 26b
Buccudu Gierv. Molk.arb. Nr. 81
Buchehe Joh. Landw. Nr. 44
Buchschuster Adalb. Landw. Nr. 110
— Joh. Landw. Nr. 9
— Karol. Lehr. Nr. 110
Büchehe Joh. Molk.geh. Nr. 217
Büttner Kurt H.arb. Nr. 86^{1/2}
Burlefinger Engelb. Schuhm. Nr. 187^{1/2}
— Gg. Landw. Nr. 54
— Jos. Eisendreh. Nr. 144
Cieslar Joh. Schloss. Nr. 155
Czapik Hans J. Betr.leit. Nr. 1c
Daume Paul Arb. Nr. 161
Dauser Kresz. Austrägl. Nr. 44
Deglmann Frz. Eisenbahn. Bahnhof
Deininger Ant. Landw. Nr. 85
— Frz. Werkz.mach. Nr. 197^{1/2}
— Jos. Schloss. u. Landw. Nr. 126
— Walb. Fahrradhd. Nr. 134
Demharter Anna Landw. Nr. 83
De Thomas Ant. Kieswerkinh.
Nr. 218^{1/2}
Deutsch Alfr. Bürst.bind. Nr. 244
— Alois H.arb. Nr. 244

Diefenthaler Leonh. Landw. Nr. 10
— Mart. Landw. Nr. 10
— Xav. Gastw. und Metzg. Nr. 222
Dietrich Gg. Landw. Nr. 92b
— Jos. Landw. Nr. 46
— Karl Zugschaffn. Nr. 46
— Mart. Weichenwärt. Nr. 188
— Rud. H.arb. Nr. 223
— Walt. Mal.geh. Nr. 98^{1/2}
Dirnitz Konr. Lok.führ. Nr. 6
Dirr Math. H.arb. Nr. 157^{1/2}
Dobberstein Fritz Arb. Nr. 197
Doboschan Matthias Landarb. Nr. 130
Doll Andr. Landw. Nr. 8
Dollinger Jos. Maur. Nr. 241
Dorf Müller Alb. Rentn. Nr. 100
Dreher Martina Gemischtw. Nr. 20
Whg. Nr. 21
Dunzinger Walb. Lehr. Nr. 110
Eberhard Bab. Rentn. Nr. 148^{1/2}
— Joh. Masch.schloss. Nr. 152^{1/2}
Eberl Günt. Mech. Nr. 119^{1/2}
Eder Maria Arb. Nr. 141
Eibel Joh. Bahnbeamt. Bahnhof
Eichholz Frdr. Schloss.geh. Nr. 224c
— Karl Landw. Nr. 50a
Eisenwinter Barb. Arb. Nr. 185
Emanowic Adam H.arb. Nr. 108
Engelniederhammer Alb. Bauh.arb.
Nr. 51
Englisch Elis. Schneider. Nr. 195b
— Herm.e Rentn. Nr. 195b
Ergler Herm.e Nr. 140
Eser Pet. Landw. Nr. 121
— Xav. Landw. Nr. 44^{1/2}
— Xav. Web. Nr. 23
— Xav. Zimmermstr. Nr. 122
Ettenreich Mich. Landw. Nr. 5
Fackler Gg. Rentn. Nr. 167
— Luitpold Schneid. Nr. 139^{1/2}
— Seb. Pol.beamt. Nr. 88^{1/2}
Fäßler Maria Rentn. Nr. 172
Feistle Xav. Landw. Nr. 15
Felkel Emilie Rentn. Bschorerstr. 10
Fieger Jos. Schloss. Nr. 152^{1/2}
— Jos.a Rentn. Nr. 148
— Kresz. H.arb. Nr. 148
— Kresz. Rentn. Nr. 152^{1/2}
Fitz Jos. Schrein.mstr. Nr. 80^{1/2}
Fitzl Anna H.arb. Nr. 187^{1/2}
Fleischmann Karl Mal. Nr. 224b
Frank Ant. Spengl. Nr. 104^{1/2}
— Osw. Rentn. Nr. 52^{1/2}
Frauscher Maria H.arb. Nr. 110
Fresi Mario Molk.arb. Nr. 81
Freib Wilfr. Fris. Nr. 152
Friedl Ant. H.arb. Nr. 159
— Barb. Austrägl. Nr. 159



Die vollautomatische Schweizer Ölfeuerung
reguliert sich selbst und ist immer funktionsbereit

A. Steimer

Generalvertretung
Augsburg, Jakobstr. 62
und Göggingen,
Unterfeldstraße 11
Ruf 33242/43

Mertingen

Friedl Frz. Maurer Nr. 180^{1/2}
 Fuchs Joh. Zimmerm. Nr. 155
 Fuhr Hans Landarb. Bschorerstr. 4
 Galgenmüller Ant. H.arb. Nr. 249
 Gastwirtschaften
 — Bahnhofrestauration Nr. 154
 — Brauerei-Gaststätte Nr. 34
 — Zum Brigelwirt Nr. 3b
 — Zum Zügler Nr. 222
 — Zur Brücke Nr. 151
 — Zur Krone Nr. 18
 — Zur Pfalz Nr. 80
 Gaugenrieder Alfr. Maur. Nr. 260
 Gebauer Alois Zimmerm. Nr. 165
 — Herm. Landarb. Nr. 48
 Geckeler Alfr. Gutsverw. Nr. 130
 Geffner Leonh. Metzger Nr. 149^{1/2}
 Geier Jos. Schrein. Nr. 266
 Gerstmeier Ad. Mech. Nr. 35



Georg Gerstmeier & Sohn
 Vertrags-Werkstätte
 Aral Tankstelle
 Mertingen Nr. 35 · Tel. 228

Gössl Jos. Rentn. Nr. 61^{1/2}
 Götz Joh. Brauer Nr. 186^{1/2}
 Goldschalt Anna Schneider. Nr. 117
 — Ant. kfm. Ang. Nr. 117
 Gottfried Erna Rentn. Nr. 197^{1/2}
 Grabmeier Christ. Hausgeh. Nr. 160^{1/2}
 Graf Jos. Landw. Nr. 66b
 Grob Joh. Mech. Nr. 252
 — Elis. Rentn. Nr. 166
 Gründl Frz. Gemischtw. Nr. 86^{1/2}
 Grüner Angela Rentn. Nr. 28b
 — Gerh. Masch.schloss. Nr. 227^{1/2}
 Gschrei Jos. Elschweiß. Nr. 6^{1/2}
 Gumppe Joh. Schrein.mstr. Nr. 142^{1/2}
 — Joh. jun. Schreinergeh. Nr. 142^{1/2}
 Gutmann Erna Kontor. Nr. 173
 Haase Alfr. Bauh.arb. Bschorerstr. 1
 — Anna Näh. Bschorerstr. 1
 — Joh. Rentn. Bschorerstr. 1
 — Jos. Bauhelf. Nr. 131^{1/2}
 Hach Ant. Bauh.arb. Nr. 159^{1/2}
 Häfele Karl Landw. Nr. 8
 Hafner Anna Austrägl. Nr. 19
 Hamp Maria Nr. 22
 Hamp Vikt.a Arb. Nr. 22
 Harlacher Jos. Austrägl. Nr. 97b
 Hartl Luzia Rentn. Nr. 98^{1/2}
 Hauda Emma Rentn. Nr. 135
 — Ludw. Bauh.arb. Baracke
 Hauser Frdr. Idw. Arb. Nr. 111
 Hawelka Frz. Bauh.arb. 147^{1/2}
 Hawly Kath. Rentn. Nr. 250
 — Rud. Werkzeugm. Nr. 250
 Heckel Joh.a Kontor. Nr. 221
 Hefe Gg. Metzgergeh. Nr. 25
 — Ther. Landw. Nr. 119
 Hegel Anna Landw. Nr. 10
 Heger Walt. Kraftf. Nr. 62^{1/2}
 Heidenreich Bernh. Nr. 132
 — Maria Lebensm. Nr. 132
 Heidler Alfr. H.arb. Nr. 212
 — Frz. Rentn. Nr. 212
 Heindl Phil. Landw. Nr. 53
 Heinzl Ant. H.arb. Bschorerstr. 9
 Heiß Johs. Landarb. Nr. 34
 Helmlechner Andr. Wagn. Nr. 62
 Hentschel Gertrud Rentn. Nr. 63
 Herb Kresz. Rentn. Nr. 186
 Herfert Alfr. Schloss. Nr. 220
 — Alois Wagn. Nr. 220
 — Hedw. Arb. Bschorerstr. Nr. 7
 Herforth Hildeg. Rentn. Nr. 6
 — Horst Schrein. Nr. 218^{1/2}
 — Herrnberger Anna Nr. 236

KLISCHEEANSTALT A.TAUSEND
 AUGSBURG · LANGE GASSE 24 · TELEFON (2) 2082



Herz Otto Malermstr. Nr. 109
 Herzing Diet. Elektr. Bschorerstr. 14
 — Joh. Pol.beamt. Bschorerstr. 14
 Hieger Erw. Schrein. Nr. 196
 Hille Ther. Bschorerstr. 1
 Hintermair Cilli Austrägl. Nr. 71
 — Mich. Schneid. Nr. 204^{1/2}
 Hitzler Blas. Austrägl. Nr. 56
 — Jos. Bahnbeamt. Nr. 230
 Hölzle Rob. Bb.beamt. Bahnhof
 Hörbrand Adolf Bahnarb. Nr. 162
 — Anna Landw. Nr. 101
 — Gg. Austrägl. Nr. 101
 — Jak. Landw. Nr. 38
 — Kasp. Landw. Nr. 60a
 Hörmann Jos. Maur. Nr. 199^{1/2}
 — Rud. Gastw. Nr. 154
 Hofer Frz. Wagn.geh. Nr. 86
 — Jos. Rentn. Nr. 86
 — Klem. Maur. Nr. 237
 Hoff Heinz J. Stud. Nr. 104^{1/2}
 Hohl Anna Näh. Nr. 73
 — Kresz. Austrägl. Nr. 73
 Hopfner Gg. Landw. Nr. 73
 Hoppe Jos. Schrein. Nr. 227^{1/2}
 Hüttner Ad. Maur. Nr. 221
 Hugger Vikt. Eisendreh. Nr. 139^{1/2}
 — Wern. Schloss. Nr. 139^{1/2}
 Hurler Kasp. Landw. Nr. 148^{1/2}
 Jacobs Frdr. Lehr. Nr. 179^{1/2}
 Jäger Ant. Landw. Nr. 112
 — Jos. H.arb. Nr. 50b
 — Jos.a Hausgh. Nr. 105a
 — Maria Landw.tocht. Nr. 112
 — Mart. Gde.dien. u. Landw. Nr. 105a
 Jahn Jos. Rentn. Nr. 267
 Janisch Frz. Eisenbahn. a. D. Nr. 181
 Janotta Frz. Rentn. Nr. 70
 Jenning Frzka. Nr. 111
 — Rosa Schneid. Nr. 111
 Jlk Jos. Landw. Nr. 232
 Jüttner Ad. Rentn. Nr. 147^{1/2}
 — Alois H.arb. Nr. 25
 Jung Anna Rentn. Nr. 248
 — Jos. Brauer Bschorerstr. 6
 — Jos. H.arb. Nr. 223
 — Jos. Landw. Nr. 78
 — Ludw. H.arb. Nr. 247
 — Max H.arb. Nr. 248
 Käfer Jos. H.arb. Nr. 27^{1/2}
 Kaiser Adolf Flies.leg.helf. Nr. 149^{1/2}
 Kamissek Gg. H.arb. Nr. 136
 — Günt. Schloss. Nr. 139
**Kapfer Anton Baustoffe, Holz- u.
 Kohlenhandlung, Shell-Tankstelle
 Hauptstr. 202 ☎ 234**
 — Walt. Maur. Nr. 139^{1/2}
 Karl Jos. Schuhmach. Nr. 177^{1/2}
 Kauer Maria Rentn. Nr. 223^{1/2}
 Keilwerth Eman. Rentn. Nr. 65
 Kempter Jak. Schafhalt. Nr. 76^{1/2}
 Keßler Leonh. Verw. i. R. Nr. 155^{1/2}
 Kienle Stef. Müllerermstr. Nr. 227^{1/2}
 Kigle Alois Metzger Nr. 80
 — Theod. Gastw. u. Metzger. Nr. 80
 Killisperger Joh. Schuhhaus Oster-
 gasse 61^{1/2}
 — Jos. Austrägl. Nr. 40
 — Jos. Landw. Nr. 40
 Klapper Ottomar Rentn. Nr. 168
 Klecker Jos. Maur. Nr. 21
 Kleebauer Herm. Elektr. Nr. 153
 Kleiber Jos. Schloss. Nr. 126^{1/2}
 — Maria Molk.arb. Nr. 186^{1/2}
 Kleinle Alfr. Fris.gesch. Nr. 68
 — Erich Offsetdruck. Nr. 198
 — Lor. Dreh. Nr. 126^{1/2}
 — Lor. Werkzeugm. Nr. 126^{1/2}
 Klos Willib. Teppichweb. Nr. 195a

Knetzele Mart. Triebw.führ. Nr. 4
 Köber Sam. Schmied Nr. 125b
 Köhler Anna Heimarb. Nr. 231^{1/2}
 — Ernst kfm. Ang. Nr. 260
 Königsdorfer Kresz. Rent. Nr. 147^{1/2}
 Köpf Wolfg. H.arb. Nr. 106b
 Koppel Joh. Landarb. Nr. 130
 Kornmann Gg. Landarb. Nr. 102
 Kotter Gg. Korbmach. Nr. 155^{1/2}
 — Jos. Landw. Nr. 76
 Krach Hch. Gesch.führ. Nr. 223^{1/2}
 Krafzik Erich Schweinemstr.
 Nr. 157^{1/2}
 Kramer Rud. Bahnbeamt. Nr. 52^{1/2}
 Kratzer Ant. Bahnarb. Nr. 193
 — Joh.a Austrägl. Nr. 32
 — Jos. H.arb. Nr. 87
 — Lor. Gastw. u. Viehhdl. Nr. 151
 — Mart. Landw. Nr. 95b
 — Pet. Bahnarb. Nr. 198
 — Walb. Rentn. Nr. 27^{1/2}
 — Anna Landw. Nr. 107
 Kraus Erh. Landw. Nr. 233
 — Rud. Landw. Nr. 233
 Kreuzer Ant. Landw. Nr. 37
 Kugelmann Joh. H.arb. Nr. 177^{1/2}
 Kuhrig Joh.a Hausfr. Nr. 187^{1/2}
 Kuisl Ant. Masch.schloss. Nr. 252
 Kuntz Ottilie Rentn. Nr. 192
 — Otto Molk.geh. Nr. 179^{1/2}
 Kunz Ant. Landw. Nr. 84
 — Frz. X. Kraftfahr. Nr. 236^{1/2}
 — Karol. Landw. Nr. 84
 — Xav. Bulldogfah. u. Ldw. Nr. 87
 Kunze Walt. H.arb. Bschorerstr. 12
 Kurtz Mich. Ob.käser Nr. 81
 Kwapil Herm. Schweiß. Nr. 253
 — Jos. Rentn. Nr. 253
 Landes Mich. Schuhmach. Nr. 261
 Langer Reinh. H.arb. Nr. 233
 Lauter Jos. Landw. Nr. 16
 Liepert Gg. Landw. Nr. 60b
Lika Hubert Steinmetzgeschäft
 Grabdenkmäler Hauptstr. 6 ☎ 255
 Linder Paul. Pens. Nr. 1c
 Link Jos. Landw. Nr. 33
 — Ottilie Rent. Nr. 111
 Linke Jos. Schrein. Nr. 110
 Löffler Cäc. Rentn. Nr. 211
 Lohner Alb. Bahnhofstr. 72
 Lokay Anna Rentn. Nr. 6
 Loos Maria Rentn. Nr. 241
 Ludwig Hedw. Molk.arb. Nr. 98^{1/2}
 — Jos. Schloss. Nr. 228
 Lukas Ant. Eis.dreh. Nr. 239
 — Ant. Rentn. Nr. 239
 Lux Bruno techn. Ang. Nr. 194
 — Emilie Rentn. Nr. 104^{1/2}
 — Erich Schrein. Nr. 243
 Mack Bab. Landw. Nr. 160
 Maier Gg. H.arb. Nr. 174^{1/2}
 — Gg. jun. Kraftf. Nr. 174^{1/2}
 — Jos. Landw. Nr. 27^{1/2}
 — Vit. Landw. Nr. 133
 Mair Andr. Landw. Nr. 82
 — Joh. Postschaffn. Nr. 229
 — Rosa Näh. Nr. 82
 Mannes Jos. Landw. Nr. 116
 — Käthe Nr. 116
 Mark Anna Spinner. Nr. 65
 Martin Anna Austrägl. Nr. 115
 — Frz. Bauh.arb. Nr. 223^{1/2}
 — Jos. Kraftfahr. Nr. 115
 — Jos. Landw. Nr. 94
 — Ludw. Austrägl. Nr. 94
 — Ludw. Fuhrunternehm. Nr. 197^{1/2}
 — Maria Probenehm. Nr. 223^{1/2}
 — Mich. Landw. Nr. 115
 Mauch Edm. Eis.flecht. Nr. 5^{1/2}



Wohn- und Schlafzimmer, Küchen,
 Polstermöbel, Matratzen, Teppiche
 eigene SCHREINEREI

Möbel Schwarz

Donauwörth
 Kapellstraße 9, Telefon 381



Maurer Jos. H.arb. Nr. 187^{1/2}
 — Jos. Maur. Nr. 187^{1/2}
 May Paul.e Rentn. Nr. 88^{1/2}
 Mayer Guido Landw. Nr. 98
 — Irmg. kfm. Ang. Nr. 191
 — Karl Metz. Nr. 107
 — Walli Pfarrhaushält. Nr. 70
 — Jos. Mesn. Nr. 98
 Mayr Alf. Schneiderei Nr. 146
 — Anna Textilw. Nr. 138
 ☉ Ant. Mayr Schuhfabr. *HR* Nr. 194
 Mayr Frz. jun. Fuhrunt.nehm. Nr. 124
 — Frz. sen. Nr. 124
 — Frz. Straßenwärt. Nr. 206
 — Gg. H.arb. Nr. 117
 — Gg. Landw. Nr. 3a
 — Gg. Schrein.mstr. Nr. 138
 — Joh. Landw. Nr. 48
 — Jos. Ing. Nr. 104^{1/4}
 — Vikt.a Rentn. Nr. 104^{1/4}
 Mayrle Frzka. Landw. Nr. 147^{1/2}
 — Hans Landw. Nr. 49
 — Herm. Korbwar. Nr. 3^{1/2}
 — Joh. Landw. Nr. 15
 — Jos. Pol.beamt. Nr. 126^{1/6}
 — Karl Landw. Nr. 49
 — Mich. Landw. Nr. 147^{1/2}
 Mayrshofer Ludw. Landw. Nr. 14
 — Xav. Landw. Nr. 14
 Meier Gg. Molk.geh. Nr. 216
 — Helga landw. Arb. Nr. 2
 — Jos.a Rentn. Nr. 104^{1/2}
 Meiershofer Gis. Idw. Geh. Nr. 102
 Meitinger Jos. Schrein. Nr. 83^{1/2}
 — Ther. Rentn. Nr. 83^{1/2}
 Mengele Paul Landw. Nr. 79
 Menzel Alois Schäffl. Bschorerstr. 12
 Merz Karl H.arb. Bschorerstr. 3
 — Karl Landw. Bschorerstr. 3
 Michel Frz. Landarb. Nr. 104^{1/2}
 Micheler Joh. Bahnhelf. Bahnhof
 Michl Alfr. Bez.kulturvorarb.
 Nr. 223^{1/4}
 — Jak. Kulturaufseh. Nr. 88a
 Mihatsch Osk. Rentn. Nr. 84^{1/2}
 Mildner Herb. Bk.ang. Nr. 258
 — Herm. Schloss. Nr. 258
 Miller Mart. Schlosserei Nr. 139^{1/2}
 — Xav. Landw. Nr. 133^{1/2}
 Minich Barb. Hausfr. Nr. 130
 — Mathias Landarb. Nr. 130
 Möckl Ad. Mech. Nr. 140
 — Ernest. Rent. Nr. 140
 Möse Adolf Steuerhelf. Nr. 179
 Mohaupt Bruno Arb. Nr. 119
 Molkerei
 ☉ **Molkerei Mertingen Gg. Zott KG.**
HR Bahnhofstr. 86^{1/2} ☎ 204
 Mordstein Anna Rentn. Nr. 125a
 — Ant. Landw. Nr. 92b
 — Gg. Kraftf. Nr. 223^{1/5}
 — Joh. Maur.mstr. Nr. 18^{1/2}
 — Jos. jun. Landw. Nr. 114
 — Jos. Landw. Nr. 114
 — Kresz. Heimarb. Nr. 46
 — Paula Schneid. Nr. 125a
 Morell Jos. El.rep. Nr. 163^{1/2}
 Müller Anna Nr. 26a
 — Anna Nr. 62
 — Ant. H.arb. Nr. 97a
 — Berta Rentn. Nr. 162
 — Jak. Hdls.vertr. Nr. 63
 — Joh. Landw. Nr. 234
 — Jos.e Nr. 221
 — Karl Rentn. Nr. 26a
 — Kresz. Nr. 26a
 — Lor. H.arb. Nr. 226
 — Maria Bedien. Nr. 34
 — Maria Nr. 62

Müller Mart. Wagn.mstr. Nr. 62
 — Walb. H.arb. Bschorerstr. 7
 Müllner Jos. Molk.arb. Nr. 131^{1/2}
 Nagler Jos. Gärtnerei Nr. 1
 Nagy Ant. Knüpfer Nr. 266
 Neiber Herm. Landw. Nr. 90
 — Jos. H.arb. Nr. 104^{1/2}
 — Jos. H.polier Nr. 176
 — Jos. Schloss.harb. Nr. 223
 — Leonh. Malgeh. Nr. 187
 — Mina Rentn. Nr. 187
 — Mon. Landw. Nr. 79
 — Vikt.a Austrägl. Nr. 90
 — Walb. Landw. Nr. 27^{1/2}
 Nellenbacher Magd. Rentn. Nr. 18^{1/2}
 Neubauer Math. Buchdruck. Nr. 19
 Neugebauer Christ. Näh. Nr. 231
 Neugebauer Wilh.e Rentn. Nr. 51
 Neukam Hch. Bb.beamt. Bahnhof
 Niebler Joh. H.arb. Nr. 251
 — Joh. jun. Schloss. Nr. 251
 — Kath. Nr. 255
 Nipko Reinh. H.arb. Nr. 25
 Nisseler Alfr. Zimmernstr. Nr. 211
 — Ant. Landw. Nr. 136^{1/2}
 — Jos. Masch.schloss. Nr. 30
 — Rob. Masch.schloss. Nr. 145
 Nistler Alfr. Schrein. Bschorerstr. 5
 — Maria We. Bschorerstr. 5
 Nuber Mich. Mech. u. Landw.
 Nr. 159^{1/4}
 Nusser Alfr. Dr. pr. Arzt Nr. 104^{1/2}
 Obermeier Max Schuhmach. Nr. 84^{1/2}
 Oestreicher Eug. Ob.lehr. Nr. 133^{1/2}
 Olze Gerh. Gastw. Nr. 3b
 Pache Ferd. Rentn. Nr. 136^{1/2}
 Papst Vikt. Plan.raup.fahr. Nr. 265
 Paul Jos. Bb.beamt. Bahnhof
 Peter Rud. Rentn. Nr. 196^{1/2}
 Pfeilschifter Frzka. Krk.schwest.
 Nr. 18^{1/2}
 Pfenning Karl Bäckerei Nr. 19
 Pfister Xav. H.arb. Nr. 97a
 Pili Gino Molk.arb. Nr. 81
 Piras Guis. Molk.arb. Nr. 81
 Pirl Ernst Dr. Arzt Nr. 253^{1/2}
 Pötzscher Mon. Näh. Nr. 157^{1/2}
 Polzer Klem.e. Arb. Nr. 221
 Prebeck Jos. Landw. Nr. 52
 Prinz Jak. H.arb. Nr. 140
Raiffeisenkasse Mertingen e.G.m.b.H.
Bahnhofstr. 86^{1/2} ☎ 237
 Rappel Ant. Bauh.arb. Nr. 214
 Rau Klem. Näh. Nr. 188^{1/2}
 Rauskolb Herm.e Hausfr. Bschorer-
 str. Nr. 2
 — Kurt Schloss. Bschorerstr. Nr. 2
 Regert Pet. Schrein.mstr. Nr. 227
 Reicherzer Erw. Masch.schloss. Nr. 231
 — Jos. Austrägl. Nr. 28a
 — Karl Landw. Nr. 48^{1/2}
 — Leonh. Austrägl. Nr. 48^{1/2}
 — Ludw. Landw. Nr. 28a
 Reiner
 ☉ **Johann Reiner *HR* Landesprodukte
 u. Kohlen Nr. 102 ☎ 215**
 Reißner Frdr. Mech. Nr. 51
 — Gg. Landw. Nr. 2
 — Matthias Molk.kfm. Nr. 218
 Reiter Ad. Ob.lehr. u. Brauerei-
 mitinh. Nr. 34
 — Gg. Landw. Nr. 106a
 — Gg. Molk.kfm. Nr. 86^{1/2}
 — Joh. Landw. Nr. 86^{1/2}
 — Joh. Rf.techn. Nr. 106a
 — Karl Brauereimitinh. Nr. 34
 — Mina Austrägl. Nr. 86^{1/2}
 — Ther. Rentn. Nr. 62^{1/2}
 Reule Gg. Landw. Nr. 159^{1/4}

Riegel Ad. Landw. Nr. 29
 — Walli Haushält. Nr. 86^{1/2}
 Rieger Anna Landw. Nr. 12
 — Herm. Landw. Nr. 12
 Riegg Joh. Maur. u. Landw. Nr. 89
 Rittling Adalb. Maur. Nr. 104b
 Rochlitz Rob. Rentn. Nr. 70^{1/2}
 Rödiger Jos. Zugschaffn. Nr. 199
 Römer Joh. Landw. Nr. 56
 — Joh. Metzgmstr. Nr. 22
 — Seb. H.arb. Nr. 149^{1/2}
 — Jos. Kassenang. Nr. 200
 — Kresz. Nr. 11
 — Theo Landw. Nr. 11
 Rösner Alfr. Wagn. Nr. 98^{1/4}
 Rößle Jos. Schloss.mstr. Nr. 162
 Rosenberger Ther. Nr. 119^{1/2}
 Roßmann Joh. Landw. Nr. 156
 Rotter Joh. Werkmstr. a. D. Bahnhof
 Ruder Gabriel H.arb. Nr. 211
 Ruider Joh. Ob.bahnwärt. Nr. 180
 — Jos. Bahnarb. u. Landw. Nr. 125b
 — Seb. Schrein. Nr. 18
 Rupp Frz. Landw. Nr. 169
 Rusch Emma Fachlehr. Nr. 17
 — Kilian Landw. Nr. 17
 — Loni Gemeindeang. Nr. 17
 Sättler Heinz Mech.mstr. Nr. 61^{1/2}
 — Hel. Mech. Nr. 61^{1/2}
 Sailer Ant. Landw. Nr. 58
 — Centa Hausgeh. Nr. 100
 — Gg. Landw. Nr. 94
 — Jak. Landw. Nr. 100
 — Joh. Landw. Nr. 83
 — Jos. Landw. Nr. 58
 — Lina Landw. Nr. 58
 — Lina Lebensm. Nr. 219
 Samer Vit. Masch.arb. Nr. 224a
 Saulich Anna Rentn. Nr. 65
 — Ernst Schloss. u. Kraftf. Nr. 70^{1/2}
 Schabel Joh. Maschin. Bschorerstr.
 Nr. 7
 Schafnitzl Jos. Nr. 109
 Schautroch Paul Bb.arb. Bahnhof
 Scharrel Gerh. Sig.werkführ. Nr. 203
 Scheidhauer Frieda Rentn. Nr. 235^{1/2}
 Schenk Leo Schweiß. Nr. 236^{1/2}
 — Leo Schweiß. Nr. 236^{1/2}
 Scherer Elis. Hausgeh. Nr. 130
 Schetka Inge Kind.gärtn. Nr. 86^{1/2}
 Scheyerl Anna Lehrer. Nr. 65
 — Walb. Nr. 65
 Schimani Anna Nr. 110
 Schittenhelm Maria Rentn. Nr. 243
 Schludi Konr. Lehr. Nr. 179^{1/2}
 Schmelmer Ther. Rentn. Nr. 167
 Schmid Anna Austrägl. Nr. 160^{1/2}
 — Jos. Spengl. Nr. 243
 — Xav. Landw. Nr. 88^{1/2}
 Schmidt Herm. Elek.mstr. Nr. 120
 — Maria u. Herm. elektr. Geräte
 Nr. 120 ☎ 233
 — Walt. Molk.arb. Nr. 76^{1/2}
 Schmitt Vinz. Gutsschmied Nr. 162
 Schmitz Nikol. Lagerist. Nr. 219
 Schmitzer Jos. kfm. Ang. Nr. 149^{1/2}
**Schnuse Kurt Kraftfahrzeuge, Ab-
 schleppdienst Hauptstr. 125a ☎ 206**
 Schönwälder Rud. H.arb. Nr. 149^{1/2}
 Schösser Ant. Rentn. Nr. 196
 Schregle Ad. Mont. Nr. 155^{1/2}
 Schreyer Mart. jun. Schloss. Nr. 172^{1/2}
 — Mart. Schrein. Nr. 172^{1/2}
 Schriever Joh. Bahnarb. Nr. 132
 Schröttle Gg. jun. Schrein.geh.
 Nr. 62^{1/2}
 — Gg. Rentn. Nr. 30
 Schürer Emilie Rentn. Nr. 212
 — Karol. Austrägl. Nr. 89





Schurer Hedw. Rentn. Nr. 216
 — Karol. Austrägl. Nr. 89
 Schuster Ant. Lebensm. Nr. 24
 — Joh. Landw. Nr. 27
 — Jos. Austrägl. Nr. 61
 — Jos. Landw. Nr. 61
 — Jos. Sattlerei Nr. 118a
 Schwab Anna ldw. Arb. Nr. 77
 Schwammel Alois H. arb. Nr. 41
 Schweiger Ther. Rentn. Nr. 126^{1/4}
 Schweiger Wilh. Masch. schl. Nr. 126^{1/4}
 Schweihofer Ant. Landw. Nr. 32
 — Frz. Landw. Nr. 77
 Schweihofer Gg. Landw. Nr. 168
 — Joh. Landw. Nr. 154
 — Jos. Landw. Nr. 91
 — Jos. Landw. Nr. 93
 — Jos. Landw. Nr. 69
 — Karl Landw. Nr. 69
 — Mart. Schmiede Hauptstr. 113
 — Rosina Landw. Nr. 69
 — Wunib. Reg. insp. Nr. 69
Schweitzer Leonhard Baugeschäft
 Baumaterialien Nr. 215 ☎ 220
 Schwer Edg. Lithograph Nr. 241
 Seidl Centa Rentn. Nr. 86^{1/6}
 — Mich. Bauarb. Nr. 1c
 Seitz Seb. H. arb. Nr. 176
 Selent Erich Landw. Nr. 123
 Siebert Barb. Rentn. Nr. 228
 Slegl Emma Flaschenb. Nr. 240
 — Jos. e. Rentn. Nr. 240
 — Willib. Masch. schloss. Nr. 240
 Sommer Berta Rentn. Nr. 196
 Sommermeyer Betty Arb. Nr. 178
 — Edith Verk. Nr. 178
 Speer Ant. Maur. Nr. 149^{1/2}
 — Ludw. Zimmerm. Nr. 139^{1/5}
 — Sof. Landw. Nr. 149^{1/2}
 Sperger Helm. Fris. Nr. 63
 — Leonh. Fris. gesch. Nr. 63
 Spingler Moritz Kraftf. u. Schmied
 Nr. 213
 Stadler Ther. Rentn. Nr. 51
 Staib Max Zahntechn. Nr. 202
 Stastny Jos. Rentn. Baracke
 Steck Christian H. arb. Nr. 88a
 Steger Herb. Blechn. Nr. 151
 — Joh. Brau. Nr. 151
 Stegmiller Anna Rentn. Nr. 152
 — Rosa Nr. 152
 Steidle Ida Rentn. Nr. 161^{1/2}
 — Jos. Landw. Nr. 128
 Steiniger Alb. e. Köch. Nr. 3b
 Steitzer Karl Rentn. Bschorerstr. 4
 Stejskal Math. Nr. 192
 Stenzenberger Walli Landw. Nr. 42
 Steppich Alf. Landw. Nr. 67
 — Joh. Sattl. Nr. 50b
 — Jos. Landw. Nr. 67
 Stettberger Ludw. Landw. Nr. 147
 — Phil. H. arb. Nr. 27^{1/2}
 — Ther. Nr. 165
 Stiefenhofer Jos. Pfr. Kammer. Nr. 70
 Stofledt Jos. a. Landw. Nr. 1^{1/2}
 Strauß Anna Rentn. Nr. 64
 Strobl Ulr. Austrägl. Nr. 66b
 Ströbl Jos. Brau. Nr. 45
 Stuhlmüller Paul Landw. Nr. 177
 Stuhlmüller Gg. Rentn. Nr. 82
 Sturm Anna Nr. 135
 Sulzer Herm. Landw. Nr. 106b
 Swonke Hub. Install. Bschorerstr. 8
 — Thom. Schrein. Bschorerstr. 8
 Thiemig Helm. Bb. arb. Nr. 252
 Thillmann Arth. Zimmerm. Nr. 10
 Thoma Benno H. arb. Nr. 159
 Tügel Frz. Weber Nr. 3^{1/2}
 Trnka Wenz. Klempn. Nr. 28b
 Tschunko Maria Rentn. Nr. 187^{1/3}
 Urban Paula Textilarb. Nr. 202
 Utz Joh. Landw. Nr. 75
 — Matthias Landw. Nr. 75
 — Max Schmiedemstr. Nr. 74
 — Veron. Lebensm. Nr. 5^{1/2}

Vereinigte Sparkassen Donauwörth
 Zweigst. Mertingen Ostergasse 61^{1/2}
 ☎ 244
 Vent Konrad Nr. 25
 Völk Adelh. Landw. Nr. 72
 — Alfr. Landw. Nr. 95a
 — Anna ldw. Arb. Nr. 72
 — Ant. Landw. Nr. 48^{1/5}
 — Gg. Maur. Nr. 48^{1/5}
 — Mart. Landw. Nr. 13
 — Max Landw. Nr. 159^{1/2}
 Vogl Elis. Rentn. Nr. 203
 — Gg. Mal. gesch. Nr. 203
 — Herm. Lackier. Nr. 203
Volksbank
 ☉ **Volksbank Mertingen e.G.m.b.H. FR**
 Zweigst. d. Volksbank Donauwörth
 Hauptstr. 25 ☎ 246
 Waber Reinh. Verw. insp. Nr. 186^{1/3}
 Wacker Jos. Bauh. arb. Nr. 97c
 — Wunib. Landw. Nr. 97b
 Wagendorfer Ad. Einkaufsleit. Nr. 254
 Wagner Helm. Maur. Nr. 161^{1/3}
 — Horst Stanz. Nr. 161
 — Jos. Landw. Nr. 78^{1/2}
 — Jos. Rentn. Nr. 30
 — Matthäus Schuhm. mstr. Nr. 51^{1/2}
 — Rich. techn. Ang. Nr. 194
 — Theod. Landw. Nr. 13
 — Walt. H. arb. Nr. 161
 Waldhauser Maria Rentn. Nr. 27^{1/4}
 Walter Frzka. Rentn. Nr. 235
 — Maria Haushält. Nr. 235
 — Maria Pens. Nr. 76^{1/5}
 — Otto H. arb. Nr. 235
 Waschulzik Herb. Landw. Nr. 27^{1/4}
 Weber Ant. jun. Dreh. Nr. 140^{1/2}
 — Ant. H. arb. Nr. 140^{1/2}
 — Greg. Masch. schloss. Nr. 162^{1/2}
 — Joh. Ob. ladeschaffn. Nr. 162^{1/2}
 Weidmann Nikol. Landw. Nr. 170
 Weidner Rud. Maschin. Nr. 203
 Weishaupt Mart. Landw. Nr. 126^{1/2}
 Weiß Adam Spengl. Nr. 245
 — Jos. Rentn. Nr. 245
 Welti Stef. Idw. Arb. Nr. 14
 Wender Karl Landw. Nr. 30
 Wengenmair Gertr. Rentn. Nr. 139^{1/6}
 — Horst Metz. Nr. 259
 Wengenmayer Frz. Schindlmach.
 Nr. 118b
 — Ludw. Schäfflermstr. Nr. 118b
 Wicke Ingr. Küchenh. Nr. 86^{1/5}
 Wider Jos. Landw. Nr. 42
 Wiedemann Alban Landw. Nr. 66a
 — Anna Nr. 66a
 — Frz. Elektr. Nr. 239^{1/2}
 — Frz. Flaschenb. Nr. 239^{1/2}
 — Jos. Rentn. Nr. 104b
 — Mich. Landw. Nr. 6^{1/2}
 — Mich. Schuhm. Nr. 164^{1/2}
 — Vikt. a. Lebensm. Nr. 131^{1/3}
 — Xav. H. arb. Nr. 164
 — Xav. Landw. Nr. 6^{1/2}
 Wiesinger Gg. Austrägl. Nr. 204
 — Gg. Landw. Nr. 43
 — Jos. Gemischtw. Nr. 14^{1/2}
 — Maria Verk. Nr. 14^{1/2}
 — Otto Gast- u. Landw. Nr. 18
 — Otto Kfz. mech. mstr. Nr. 14^{1/2}
 — Otto Mietwaschk. Nr. 178
 Whg. Nr. 18
 Winkler Alf. Glaser. Nr. 157^{1/2}
 — Joh. Rentn. Nr. 157^{1/2}
 Wipfler Jos. Rentn. Nr. 143^{1/2}
 — Pet. Schrank. wärt. u. Ldw. Nr. 31
 Wirkner Alois Elektr. Nr. 252
 — Alois Rentn. Nr. 208
 — Herib. Schuhm. Nr. 3^{1/4}
 — Rom. Masch. arb. Nr. 208
 — Siegr. Mech. Nr. 252
 — Walt. Maur. Nr. 208
 Wittich Adolf Rentn. Nr. 246
 — Gg. Schloss. Nr. 223^{1/5}
 — Hel. Nr. 187^{1/6}

Wittich Maria Rentn. Nr. 246
 — Rob. Bauh. arb. Nr. 246
 — Sab. Buchhalt. Nr. 187^{1/6}
 Wöhlh Hugo Schuhm. Nr. 194
 Wörle Hel. Rentn. Nr. 93
 Woyda Willi H. arb. Nr. 192
 Wrba Leon. Nr. 194
 — Kurt Maur. Nr. 204
 Würmseher Aloisia Rentn. Nr. 83^{1/2}
 — Erw. Schrein. Nr. 162^{1/2}
 Wunderer Ant. Post. insp. Nr. 160^{1/2}
 Zellinsky Math. Rentn. Nr. 191
 Ziefreund Frz. Rentn. Nr. 17
 Ziegler Xav. Schloss. Nr. 53
 Ziemer Erich Rentn. Nr. 231^{1/2}
 — Heinz Angest. Nr. 231^{1/2}
Zimmer Hans Zahnarzt
 Nr. 237^{1/2} ☎ 239
 Zimmermann Jos. H. arb. Nr. 134
 — Jos. jun. Schloss. Nr. 134
 Zink Jos. Schloss. Bschorerstr. 6
 Zinsmeister Joh. H. arb. Nr. 44^{1/2}
 Zoth Anna Rentn. Nr. 186
 Zott Gg. Molk. bes. Nr. 86^{1/5}

Heißenheim

(Gemeinde Mertingen)

Bär Otto Landw. Nr. 9
 Bock Alfr. Landw. Nr. 9^{1/2}
 — Anna Landw. Nr. 9^{1/2}
 Gail Andr. Metz. Nr. 2
 — Marg. Rentn. Nr. 2
 Götze Herb. H. arb. Nr. 19
 Grundgeir Maria Landw. Nr. 13
 Hartl Frz. Austrägl. Nr. 14
 — Jos. Landw. Nr. 14
 Hippele Rob. Landarb. Nr. 6
 Hörr Anna Austrägl. Nr. 9^{1/4}
 — Aug. Landw. Nr. 8^{1/3}
 — Edw. Landw. Nr. 8
 — Gg. Landw. Nr. 8^{1/2}
 — Herm. Landw. Nr. 9^{1/4}
 — Jak. Zuchtward Nr. 26
 — Karl Landw. Nr. 16^{1/2}
 — Lina Austrägl. Nr. 9
 — Otto Landw. Nr. 7^{1/2}
 — Wilh. Landw. Nr. 27
 Jall Joh. Landw. Nr. 20
 Klopfer Gg. Landw. Nr. 1
 — Jos. Landw. Nr. 1
 Krauss Phil. e. Landw. Nr. 19
 Lohr Rud. Steinsetz. Nr. 19
 Mach Ernst H. arb. Nr. 9
 Mayer Kathi Landw. Nr. 15
 Meyer Phil. e. Landw. Nr. 19
 Mordstein Anna Austrägl. Nr. 10
 — Maxim. Landw. Nr. 10
 Neiber Frz. Arb. Nr. 20
 — Reinh. Maur. Nr. 20
 Rödel Alois Landw. Nr. 1^{1/2}
 Ronecker Wern. Landw. Nr. 8^{1/2}
 Saule Matthias Landw. Nr. 6
 — Paula Austrägl. Nr. 6
 — Xav. Landw. Nr. 6
 Schreiber Otto H. arb. Nr. 15
 Seifert Maria Rentn. Nr. 1
 — Willib. Metz. Nr. 1
 Sperger Leonh. Landw. Nr. 3
 — Stef. Landw. Nr. 4
 Spiller Wilh. Langweidle
 Stahl Eug. Landw. Nr. 9^{1/5}
 — Frieda Nr. 9^{1/5}
 — Leonh. Landw. Nr. 9^{1/5}
 — Maria Nr. 9^{1/5}
 — Rich. Landw. Nr. 9^{1/5}
 — Theo Landw. Nr. 9^{1/5}
 Stengel Joh. sen. Landw. Nr. 7
 — Joh. jun. Landw. Nr. 7
 Stephan Horst Eisendreh. Nr. 11^{1/2}
 — Maria Lebensm. Nr. 11^{1/2}
 Steppich Rita Kontor. Nr. 11
 Stiefel Anna Näh. Nr. 27
 Strauß Anna Austrägl. Nr. 2

Thomä Hch. Landw. Nr. 9^{1/2}
— Reg. Nr. 9^{1/2}
Trauner Jos. Krafft. Nr. 12

 Trauner Kath. Landw. Nr. 12
— Kath. Nr. 12
Unfried Anna Molk.arb. Langweide

 Utz Mich. Bauarb. Nr. 5
Widl Balth. Arb. Nr. 12
Willi Ant. Landw. Nr. 11

Mittelwegerhof
siehe Gemeinde Nußbühl

Möhren

Möhren, 899 erstmals als „Maromarcha“ urkundlich genannt, hatte im Hochmittelalter eine Burg, die zu den Festen der Grafen von Graisbach zählte. Die Ritter dieser Burg nannten sich nach dem Orte „von Möhren“. In den Raubkriegen Herzog Ludwigs des Strengen von Bayern wurde die Burg zerstört. Damals war ein Herr von Möhren, Hildebrand, Bischof von Eichstätt (1261—1279). Er wirkte den Wiederaufbau der Burg. Sein Wappen zeigt eine weiße Ente mit schwarzem Schwanz in rotem Felde. Sein Bildnis, von hervorragender Künstlerhand gemalt, bewahrt das Eichstätter Pontifikalbuch. Im Jahre 1295 kam Burg Möhren in Besitz Heinrichs von Pappenheim, und 1346 bis 1552 an die Ritter von Seckendorf. Im 16. Jahrhundert wurde Möhren zur gefürchteten Raubritterburg, verwahrloste dann als Sitz eines pfalzneuburgischen Beamten und wurde 1711 von Graf Marquard Eustach Fugger umgebaut. Seitdem hat sich das Schloß Möhren wenig geändert und ist bis heute erhalten geblieben.

Inmitten des Dorfes am Fuße des Schloßberges steht im ummauerten Friedhof die katholische Pfarrkirche Mariä Himmelfahrt, die 1672/73 erbaut wurde, nachdem die Kirche aus gotischer Zeit während des Dreißigjährigen Krieges beschädigt worden war.

Möhren zählt als Juradarf nicht zu jenen Gemeinden des Landkreises Donauwörth, die von der Natur reich beschenkt wurde. Eine Farbenfabrik ist seit 1946 eine willkommene Erwerbsquelle. Mit der Kreisstadt wird der Ort durch die Eisenbahnlinie Donauwörth—Nürnberg verbunden.

Die Ruine der mittelalterlichen Kapelle auf dem Ulberg bei Möhren zählt zu den beliebtesten Wanderungen im Landkreis.

1. Bürgermeister: Biber Alfons Möhren Nr. 52

☎ Treuchtlingen 363

2. Bürgermeister: Pröll Herm. Möhren Nr. 103

☎ Treuchtlingen 350

Sitz der Gemeindeverwaltung: Möhren Nr. 52

☎ Treuchtlingen 363

Einwohnerzahl der Gemeinde am 10. 3. 1963: 815

Kirchliche Stellen: Kath. Pfarramt Möhren Pfarrer:

Mergel Leo Nr. 50

Schulen: Volksschule Möhren Schulleit.: Winter Mart.

Hptlehr. Nr. 110

Postdienststelle: Möhren Nr. 46 ☎ Treuchtlingen

Zuständiges Postamt: Treuchtlingen

Zuständiges Fernsprechamt: Treuchtlingen

Öffentliche Fernsprechstelle: Möhren Nr. 46 ☎ Treuchtlingen

Kraftpost- bzw. Omnibushaltestelle: Am Dorfplatz

Eisenbahnstation: Möhren

Zuständiges Amtsgericht: Donauwörth Berger Vorstadt 275 ☎ 641

Zuständiges Arbeitsamt: Donauwörth Zirgesheimer Str. ☎ 471

Zuständiges Forstamt: Treuchtlingen ☎ 425

Landpolizeiinspektion mit Landpolizeistation: Donauwörth Rathausgasse 414 ☎ 2444

Unfallmeldestelle: Donauwörth ☎ 2444

Krankentransport (BRK): Donauwörth ☎ 650 Treuchtlingen ☎ 428

Alter Berta Rentn. Nr. 8

Altmann Jos. Steinbrucharb. Nr. 42

Anlauf Hch. Bb.sekr. Nr. 89

Anlauff Günt. Steinsäg. Nr. 82

Auer Joh. Kalkarb. Nr. 17b

Barth Theod. Rentn. Nr. 65

 Bauer Barb. Rentn. Nr. 24^{1/6}

— Helm. Chem.arb. Nr. 24

Baumann Wilh. Steinmetz Nr. 80

Baumeister Karl Rentn. Nr. 70

Baumert Irmg. Hausfr. Nr. 1

Baustetter Jos. Hdlsvertr. Nr. 11

Berber Stilla Landw. Nr. 55

Bernh. Günt. Steinbrucharb. Nr. 57

 Bernhardt Reinh. Steinmetz Nr. 109^{1/2}

Bernreuther Mich. Vers.insp.

 Nr. 107^{1/2}

Biber Alf. Lebensm. Nr. 52

— Konr. Bäck.mstr. Nr. 52

Bittner Ant.e Rentn. Nr. 108

Blach Erw. Rentn. Nr. 85

Bleicher Joh. Fabr.arb. Nr. 49

Bösel Joh. Hausfr. Nr. 36

Bräunlein Ant. Forstarb. Nr. 119

Bretbacher Ferd. Rentn. Nr. 87

Brönnner Frz. Steinbrucharb. Nr. 17a

Brunner Otto Schloss. Nr. 61

Brunnhuber Joh. jun. Arb. Nr. 27

— Joh. Rentn. Nr. 27

— Kath. Rentn. Nr. 101

Brunnhuber Ottilie H.arb. Nr. 101

Burger Clemente Nr. 18

Burkhardt Gerh. Bb.sekr. Nr. 89

 Czech Maria Rentn. Nr. 24^{1/7}

Dachs Walb. Rentn. Nr. 11

Deckwerth Herb. Schloss. Nr. 104

Dengler Gg. Steinbrucharb. Nr. 62

— Mich. H.arb. Nr. 78

Denk Ernst Fris.gesch. Nr. 111

— Jos.a Rentn. Nr. 22

Dorsch Jak. Idw. Arb. Nr. 70

Eigenmann Mart. H.arb. Nr. 79

— Mart. jun. Metallarb. Nr. 79

— Otto Steinbrucharb. Nr. 106

— Xav. Krafft. Nr. 71

Eisenberger Otto Maur. Nr. 19

Elterlein Konr. Fabr.arb. Nr. 47

Enser Frdr. H.arb. Nr. 71

Färber Gg. Steinbrucharb. Nr. 36

— Jos. Landw. Nr. 74

Fick Anna Rentn. Nr. 79

Fickl

☉ Fickl Lorenz H.R. Steinbr. Nr. 105

— Frz. Steinmetz Nr. 105

Fischer Ther. Rentn. Nr. 17b

Förg Ant. H.arb. Nr. 60

— Bab. Rentn. Nr. 59

Forster Joh. Fabr.arb. Nr. 15a

 Frank Jos. Nr. 105^{1/2}

— Ludw. Landw. Nr. 17a

Frey Frz. Bb.arb. Nr. 22

— Maria Gastw. Nr. 16

Gabrysch Emma Rentn. Nr. 51

Gärtner Emil Maur. Nr. 66

Gail Ign. Steinbrucharb. Nr. 93

— Joh. Landw. Nr. 29

— Jos. Rentn. Nr. 93

Gastwirtschaften

— Rasthaus Nr. 123 ☎ 396

— Zum Grünen Baum Nr. 82

— Zum Lamm Nr. 16

— Zur Jägersruh Nr. 35

Geist Maria Rentn. Nr. 39

— Raimund Hdlsvertr. Nr. 39

Gerold Erw. Bb.bediens. Nr. 97

Göbel Jos. Bruchmstr. Nr. 102

Görl Agn. Rentn. Nr. 121

— Leop. Rentn. Nr. 121

Gogl Ther. Rentn. Nr. 48

Grillenberger Joh. Steinbrucharb.

Nr. 42

 Grillmeier Max Vorarb. Nr. 24^{1/4}

 Grimm Karl Steinmetz Nr. 24^{1/5}

Grossegeisse Jos. Arb. Nr. 38

Grünes Rud. Steinmetz Nr. 118

Haas Eug. Steinbr. Nr. 93

Hänsel Rup. Schlosserei Nr. 67

Heckl Rich. Steinfräs. Nr. 24

Heidrich Alfr. Steinbrucharb. Nr. 62

Held Karl jun. Steinbrucharb. Nr. 11

 Depot der Paulaner-
Salvator-Thomas-
Bräu AG München

L. HIPPMANN

 Donauwörth
Promenade 433
Telefon 486



Held Maria Rentn. Nr. 43
 — Sof. H.arb. Nr. 43
 Herla Annt Idw. Arb. Nr. 2
 Hertl Otto Idw. Arb. Nr. 71
 — Willi Idw. Arb. Nr. 72
 Herzog Horst Steinbruch Nr. 1
 Hörauf Gg. Bb.ob.sekr. Nr. 89
 Hofbeck Willib. Bb.arb. Nr. 100
 Horak Frdr. H.arb. Nr. 64
 Horbach Ernst Schuhmach. Nr. 63
 Ihring Joh. Nr. 126
 Jirschik Otto H.arb. Nr. 24^{1/7}
 Jung Adelg. Postagent. Nr. 46
 — Alois Pens. Nr. 67
 Kaiser Ludw. Steinbrucharb. Nr. 20
 Kandler Alois Maur. Nr. 42
 Kempf Karl H.arb. Nr. 42^{1/6}
 Kiefel
 © J. Kiefel KG. IR Marmorbruch
 Nr. 115
 Kießwetter Joh. Bb.angest. Nr. 7
 — Raim. Schneider Nr. 7
 Kittmann Emilie Rentn. Nr. 109
 — Paul Steinbrucharb. Nr. 109
 Klein Arthur H.arb. Nr. 63
 Kneilmann Agathe Rentn. Nr. 105
 Kobras Joh. Schmied Nr. 59
 — Konr. Postfacharb. Nr. 58
 — Kunig. Rentn. Nr. 59
 — Max Schuhmach. Nr. 48
 — Ther. Rentn. Nr. 58
 Körner Anna Rentn. Nr. 56
 Körner Jos. Steinmetzmstr. Nr. 56
 Kugler Karl Landw. Nr. 25
 — Karl Sägewerk Nr. 25
 Kunzmann Amanda Rentn. Nr. 105^{1/2}
 Lamm Konr. Maur. Nr. 117
 — Maria Hausfr. Nr. 113
 — Wilh. Mal.mstr. Nr. 117
 Lauterkorn Fanny Hausfr. Nr. 44
 — Jos. Steinbruch Nr. 44
 Lechner Walb. Rentn. Nr. 83
 Lehmann Edm. Schrein.mstr. Nr. 84
 — Eug. u. Edm. Schreinerei Nr. 84
 — Otto Steinbrucharb. Nr. 84
 Lehner Mich. Schrein.mstr. Nr. 49
 Leidner Magd. Hausfr. Nr. 114
 Leinfelder Jos. Steinbrucharb. Nr. 45
 Liebl Frz. Rentn. Nr. 29
 Lippert Jos. Schloss. Nr. 40
 Lobinger Maria Nr. 19
 Löffler Alfr. Schneid. Nr. 93
 Lorenz Jos. Nr. 106
 — Wenzl Steinbruchbes. Nr. 106^{1/2}
 Macht Rosa Rentn. Nr. 50
 Maier Doroth. Hausfr. Nr. 95
 — Elfr. Gastw. Nr. 123
 Malicke Heinz Schrein. Nr. 61
 Maurer Jos.a Lebensm. Nr. 30
 — Xav. Bb.bedienst. Nr. 30
 Mayer Ant. Pol.mstr. Nr. 127
 — Rud. Steinbrucharb. Nr. 99

Mayer Ther. Landw. Nr. 23
 — Xav. Steinbrucharb. Nr. 26
 Meier Jos. Steinmetz Nr. 57
 — Ludw. Steinbruchbes. Nr. 115
 Meitinger Barb. Rentn. Nr. 81
 — Ferd. Steinbrucharb. Nr. 81
 Mergel Leo kath. Pfarrer Nr. 50
 Merz Maria Rentn. Nr. 37
 Meyer Elsa Rentn. Nr. 6
 Meyr Ludw. Steinbrucharb. Nr. 34
 — Ludw. Steinbrucharb. Nr. 29
 Miehlung Walb. Rentn. Nr. 61
 Müller Frz. Schuhmach. Nr. 73
Muninger Johann Schlosserei
 Möhren 125 ☞ 491
 — **Maria Muninger Marmorbruch u.**
Raupenverleih Nr. 125 ☞ 491
 Munke Erna Näh. Nr. 68
 Munniger Andreas Steinbr.arb.
 Nr. 96^{1/2}
 Negrioli Cornelio Steinmetz Nr. 4
 Neßlinger Wilh. Steinschleif. Nr. 6
 Neumann Frieda Rentn. Nr. 108^{1/2}
 Neuschl Maria sen. Nr. 70
 — Maria jun. Nr. 70
 Neuschwender Hch. Hdlsvertr. Nr. 34
 Ortner Ernst H.arb. Nr. 124
 Oswald Herb. Bb.bedienst. Nr. 13
 Ott Emil Idw. Arb. Nr. 44
 Ottmann Rosa Hausfr. Nr. 15
 Pappenheim Frdr. zu Hdlsvertr. Nr. 2
 — Irma zu Rentn. Nr. 2
 — Maxim zu Dipl.-Landw.
 Schloß Nr. 1
 Pappenheimer Joh. Landw. Nr. 38
 — Joh. Steinbrucharb. Nr. 37
 Pillar Christian Steinbrucharb.
 Nr. 109^{1/2}
 Poppe Marg. Forstarb. Nr. 15
 Pröll Herm. Farbenfabr. Nr. 103
 Raith Frz. Gutspächter Nr. 2
 — Jak. Rentn. Nr. 13
 Rathsam Karl Bb.ob.sekr. Nr. 112
 Regnath Helma Gastw. Nr. 82
 — Jos. Bb.arb. Nr. 33
 — Willib. Kalkarb. Nr. 31
 Reher Gertrud Chem.arb. Nr. 47
 Reichrath Elis. Pens. Nr. 4
 Reitsam Ludw. Gemischtw. Nr. 8
 Renner Anna Rentn. Nr. 60
 — Anna Rentn. Nr. 86
 — Egid. Rentn. Nr. 26
 — Joh. Steinbrucharb. Nr. 24
 Richter Herb. Gärtner. Nr. 2
 — Martha Hausfr. Nr. 18
 Rießmann Rich. Rentn. Nr. 119
 Risse Walb. H.arb. Nr. 61
 Rösch Wilh.e Rentn. Nr. 99^{1/2}
 Rogg Alois Lp.mstr. Nr. 95
 Rosenwirth Karl Bb.bedienst. Nr. 54
 Roßkopf Rupert Rentn. Nr. 82

Rottelberger Herm. Steinbrucharb.
 Nr. 92
 Rummel Anna Rentn. Nr. 96^{1/2}
 — Wilh. Schloss. Nr. 96^{1/2}
 Saerve Hub. Ind.mstr. Nr. 55
 — Ludw. Vermessungsang. Nr. 68
 Sagner Siegfr. Gastw. Nr. 16
 Sattich Jos. Kalkarb. Nr. 66
 — Jos. jun. Steinbrucharb. Nr. 68
 Scheurer Ant. Steinbruchmstr. Nr. 31
 — Hub. Landw. Nr. 21
 Schindler Gerh. Idw. Arb. Nr. 72
 Schirrmann Horst Steinschleif. Nr. 86
 Schlee Florian Steinbrucharb. Nr. 94
 — Joh. Bb.bedienst. Nr. 12
 Schmid Paula Rentn. Nr. 96
 — Rud. Schloss. Nr. 108
 Schmidbauer Jos. Bb.sekr. Nr. 116
 Schmidschneider Paul Rentn. Nr. 65
 Schmidt Adolf Steinmetz Nr. 11
 — X. Steinbrucharb. Nr. 53
 — Wolfg. Zimmerm. Nr. 59
 Schneider Anna Hausfr. Nr. 88
 Schober Berta Rent. Nr. 24^{1/7}
 Schröder Ernst Steinbrucharb. Nr. 24
 Schuster Kasp. Bb.sekr. Nr. 89
 Schwenold Karl Rentn. Nr. 73
 Seefried Mark. Steinbrucharb. Nr. 80
 — Mart. Schuhmach. Nr. 14
 Siebert Walb. Hausfr. Nr. 63^{1/2}
 Singer Hans Landw. Nr. 22
 Sinsel Frdr. Bb.Ob.werkmstr. a. D.
 Nr. 6
 Sohn Luitgard Nr. 78
 Stadelbauer Erw. Kalkarb. Nr. 68
 Stoll Frdr. Bb.bedienst. Nr. 24^{1/4}
 — Leonh. Rentn. Nr. 97^{1/2}
 Tobisch Maria Rentn. Nr. 98
 Trowe Gerh. Bb.arb. Nr. 102
 Turzer Ant. H.arb. Nr. 70
 Wagenheimer Erw. Viehhdlr. Nr. 37
 Wagner Jos. Drechslerei Nr. 67
 Walz Ewald Arb. Nr. 112
 — Karol. Rentn. Nr. 128
 — Reinh. Steinmetz Nr. 128
 Warnebold Heinz Chem.arb. Nr. 64
 Webel Gg. Arb. Nr. 104^{1/2}
 Weber Gg. H.arb. Nr. 63
 Weigart Joh. Obst u. Gem. Nr. 10
 — Walb. Rentn. Nr. 10
 Weigl Joh. H.arb. Nr. 76
 Willmann Leo Steinschleif. Nr. 33
 Winter Adam Förster Nr. 75
 — Mart. Hpt.lehr. Nr. 110
 Witt Ant. Arb. Nr. 107
 Wurm Anna Hausfr. Nr. 99
 Zäh Ernst. Steinmetz Nr. 53
 — Frdr. Zimmerm. Nr. 131
 Zagler Frz. Just.beamt. Nr. 101
 Zettl Joh.e. Hausfr. Nr. 44
 — Jos. Spengl. Nr. 28
 Zierris Gg. Schloss. Nr. 67



Monheim

Monheim war mit seinem Benediktinerinnenkloster, das einen Teil der Reliquien der heiligen Walburga barg, während der Ungarnkriege im 10. Jahrhundert ein bedeutender Wallfahrtsort, zu dem auch Adelige aus nah und fern pilgerten. So bedeutend wie im 10. Jahrhundert ist Monheim später nie mehr geworden. Die Grafen von Oettingen gaben dem Ort um 1340 das Stadtrecht. Als oettingische Stadt wurde Monheim in die Kriege des 15. Jahrhunderts verwickelt und 1461/62 größtenteils zerstört. Trotzdem sind bis heute noch zwei sehenswerte Stadttore erhalten, die den weiten Straßenmarkt begrenzen. Die alten Bürgerhäuser zeigen fränkischen Einschlag. Ab 1523 wurde

Konrad Arnold

Stahltisch-Prägedrucke
 Augsburg - Kaiserplatz 10 - Telefon 5072 (2 5072)

der plastisch wirkungsvolle, formschöne
 Druck, für alle Briefbogen und Druck-
 schriften, die zur Repräsentation verpflichten



Monheim Sitz des einstigen kaiserlichen Landgerichts Graisbach, heute erinnert noch das Amtsgericht an die alte Verwaltungs- und Gerichtsstätte. Das adelige St.-Walburg-Kloster ging in der Reformationszeit ein.

Die Bürgerschaft setzt sich heute noch zum großen Teil aus landverbundenen Stadtbauern zusammen. Durch die Eisenbahnnebenlinie Fünfstetten—Monheim hatte die Stadt bis 1960 Anschluß an den Eisenbahnverkehr. Die Kreisstadt ist mit Privat- und Postomnibussen zu erreichen. Das Sperrholz-, Parkett-, Säge- und Holzwerk Josef Fischer ist der bedeutendste Betrieb Monheims.

Das Stadtwappen: In Blau ein liegender goldener Halbmond, überhöht von einem sechsstrahligen goldenen Stern.

- 1. Bürgermeister:** Huber K. Marktplatz 100 ☎ 26
2. Bürgermeister: Gottfried J. Neuburger Str. 138 ☎ 30
Sitz der Stadtverwaltung: Rathaus Marktplatz 45 ☎ 16
Einwohnerzahl der Gemeinde am 10. 3. 1963: 1945
Kirchliche Stellen: Kath. Pfarramt Monheim Kirchenstraße 121 ☎ 51
Schulen: Volks- und Landw. Berufsschule Schulleit.: Lorenz Mich. Marktplatz 101
Postdienststelle: —
Zuständiges Postamt: Zweigpostamt Neub. Str. 225^{1/2}
Zuständiges Fernsprechamt: Monheim
Öffentliche Fernsprechstelle: —

- Eisenbahnstation:** Bahnh. Fünfstetten
Kraftpost- bzw. Omnibushaltestelle: Neuburger Str.
Zuständiges Amtsgericht: Donauwörth Berger Vorstadt 275 ☎ 641
Zuständiges Arbeitsamt: Donauwörth Zirgesheimer Str. 9 ☎ 471
Zuständiges Forstamt: Donauwörther Str. 188^{1/2} ☎ 1
Landpolizeiinspektion mit Landpolizeistation: Donauwörth Rathausgasse 414 ☎ 2444
Unfallmeldestelle: Donauwörth ☎ 2444
Krankentransport (BRK): Donauwörth ☎ 650

- Abel Joh. Kraftf. Donauw. Str. 222
 Ablaßmeier Xav. Hobler Fischerhöhe 3
 Allinger Jos. Sägearb. Donauw. Str. 181
 — Karl Landw. Bergstr. 83
 — Mart. Kraftf. Donauw. Str. 199
 Amann Anna Hausfr. Nürnberger Str. 242
 Appelt Wilh. Sägearb. Donauwörther Str. 189^{1/3}
 Arnold Frz. Ang. Donauw. Str. 218d
 Arnold Luise Tankst. Donauw. Str. 218f
 Auchtor Fritz Kraftf. Lindenstr. 35
 Baldauf Alfr. Ang. Donauw. Str. 218a
 Bandel Adolf Landw. Bergstr. 74
 — Willib. Hilfsarb. Bergstr. 207
 — Willib. Maur. Osterholzstr. 271
 Barfuß Ernst Bäck. Fischerhöhe 2
 Barta Jos. Hilfsarb. Marktpl. 43
 Bartsch Marg. Ang. Neuburger Str. 170
 Bauch Ant. Säger Fischerhöhe 3
 Bauer Alfr. H.arb. Marktpl. 132
 — Jos. Austrägl. Donauw. Str. 184
 — Nikol. Waldarb. Neuburger Str. 161
 Baumann Frz. Metzgmstr. Jahnstr. 51
 Baumgartl Berta Hausfr. Donauw. Str. 188
 Bayer Jos. Metzgmstr. Marktpl. 28
 Beckenlechner Jak. H.arb. Osterholzstr. 287
 Befelein Wilh. Spark.verw. Nürnberger Str. 221^{1/10}
 Benedicter Agnes Marktpl. 45
 Bengel Erw. H.arb. Nürnberger Str. 221^{1/4}
 — Jos. Waldarb. Nürnberger Str. 221^{1/4}
 — Vikt.a Landw. Neuburger Str. 153
 Bengelmann Alfr. Masch.schloss. Donauw. Str. 206^{1/4}
 — Gg. Walzenführ. Donauwörther Str. 206^{1/5}
 Beranek Osw. Metzger Neuburger Str. 150
 Berber Joh. H.arb. Nürnberg. Str. 256
 Berkman Ant. Lok.führ. Marktplatz 27
 Bernreuther Christian Schuhgesch. Kirchstr. 125
 — Herm. Schuhm.mstr. Kirchstr. 125 Whg. Marktplatz 34
 Bichler Frz. Mech. Donauw. Str. 196^{1/4}
 — Ludw. Viehhdl. Neuburger Str. 175
 Biebel Gg. Gastw. Donauw. Str. 14

- Billier Jos. Bahnarb. Kirchstr. 115
 Biswanger Kasp. Landw. Neuburger Str. 165
 Bittner Gertrud Haushält. Nürnberger Str. 249
 Blank Hch. Landw. Neuburger Str. 142
 — Hubert H.arb. Neuburger Str. 164
 — Hub. Wagn.mstr. Neuburger Str. 164
 — Joh. Landw. Neuburger Str. 154
 — Joh. jun. H.arb. Neuburger Str. 194
 Blasy Mich. Rev.först. Donauwörther Str. 188^{1/2}
 Böck Maria Hausfr. Augsburg Str. 246
 Bögel Rob. Bäck. Köpfstadtstr. 250
 Böswald Andr. Landw. Donauw. Str. 180
 Bracher
 ☉ Jos. Bracher oHG. *HR* Baumaterial. Marktplatz 38
 Brattinger Jos. Sattlmstr. Kirchstr. 118
 Braun Erw. Elektr. Kirchstr. 111
 — Erw. El.gesch. Kirchstr. 111
 — Hch. Landw. Neuburger Str. 150
 — Jule Rentn. Grabenstr. 143
 — Maria Hebamme Bergstr. 84b
 Breiner Karl Uhrmach. Donauwörther Str. 178
 Brieschenk Käthe Gastw. Marktplatz Nr. 42
 Büchele Ant. Bankier i. R. Bahnhofstr. 231
 — Karl Lederhdl. Nürnberger Str. 96
 Bub Konr. Forstmstr. Donauw. Str. 188^{1/2}
 Burlefinger Andr. Waldaufseh. Bergstr. 78c
 — Frieda H.arb. Bergstr. 78c
 — Jos. Säger Köpfstadtstr. 250
 Christ Frdr. Sägearb. Grabenstr. 146
 Czermak Heinz Ang. Rottstr. 44
 Daniel Marg. Lehr. Nürnberger Str. 261
 Deckinger Joh. Sägearb. Neuburger Str. 169a
 Deißler Aug. Landw. Mech. Lindenstr. 22^{1/2}
 Dobroschke Ed. Berufsschullehr. i. R. Marktpl. 134
 Dobschal Art. Fris.gesch. Marktpl. 40
 Döltsch Karl Heiz. Fischerhöhe-B.
 Dollinger Wilh. Schneid.mstr. Marktpl. 132

- Dürr Anna Landw.We. Bergstr. 226^{1/2}
 — Jos. Hausmstr. Marktplatz 45
 Eberle Alois Zimmer. Neuburger Str. 166
 Eckel Rosa Hausfr. Osterholzstr. 251
 Eckerlein Joh. Steinm.mstr. Donauwörther Str. 192^{1/2}
 — Joh. jun. Steinm.mstr. Donauw. Str. 192^{1/2}
 Eder Leonh. Schreibw. Marktpl. 31
 Egold Jos. Kabelmont. Donauwörther Str. 200^{1/3}
 Eichler Wilh. Bahnbeamt. i. R. Donauwörther Str. 196
 Ellinger Jos. H.arb. Nürnberger Str. 65
 Elmer Elfr. H.arb. Marktpl. 135a
 Elterlein Karl Malermstr. Kirchstr. 124
 Emmer Rud. H.arb. Nürnberger Str. 195
 Engelhard Erich Viehhdl. Neuburger Str. 171
 Enser Berta Rentn. Osterholzstr. 259
 Ermark Karl Ind.kfm. Osterholzstr. 243
 Fackler Alfr. Kfm. Marktpl. 132
 — Xav. Gemischtw. Marktpl. 102
 Färber Adalb. Schrein. Kirchstr. 128
 — Gg. Maschinist Nürnberger Str. 62
 — Jos. Arbeit. Marktplatz 99
 — Maria Hausfr. Nürnberger Str. 249
 — Mich. Landw. Grabenstr. 145
 — Philom. Hausgeh. Rottstr. 45
 Falb Alice Hausfr. Nürnberger Str. 64
 Fallmann Joh. sen. Hilfsarb. Wemding Str. 219
 — Joh. jun. Hilfsarb. Wemding Str. 219
 Feldmann Osw. H.arb. Nürnberger Str. 237
 Ferber Anna We. Neuburger Str. 156
 — Jos. H.arb. Bergstr. 88b
 — Kasp. Schloss. Lindenstr. 16
 — Ludw. Zimmerm. Nürnberger Str. 93
 — Mich. Zimmerm. Nürnberger Str. 62
 — Rud. Sägearb. Bergstr. 88a
 — Xav. Kraftf. Donauw. Str. 222^{1/2}
 Fick Bruno Kfm. Marktpl. 105
 — Ign. Schlosserei Marktpl. 100
 ☉ Jos. Fick *HR* Gem.w. Marktpl. 105
 — Ursula Rentn. Kirchstr. 130
 Finger Bruno H.arb. Osterholzstr. 274

NASSL

Donauwörth
größtes Textil- und Bekleidungshaus

NASSL

Fischer Alois Landw. Donauw. Str. 188
 — Andr. Fuhruntern. Wemdingen Str. 228
 ⊙ Josef Fischer Holzwerke KG. *HR* Wemdingen Str. 227
 — Jos. Hilfsarb. Jahnstr. 48
 — Jos. Säger Donauwörther Str. 200
 — Karl Gärtm.mstr. Donauwörther Str. 190b
 Fitzek Karl Buchb. Nürnberger Str. 235
 Flassak Leop. Rentn. Lindenstr. 24
 Flügel Gertrud H.arb. Fischerhöhe B9
 Folie Frz. Schuhmach. Kirchstr. 115
 Frank Kasp. H.arb. Grabenstr. 148
 — Kasp. Landw. Grabenstr. 148
 Franz Anna Rentn. Osterholzstr. 264
 — Joh. H.arb. Nürnberger Str. 264
 Frase Otto Rev.först. Wemdingen Str. 219
 Frieser Ida Vertr. Donauw. Str. 191
 Fritz Ernst Hilfsarb. Nürnberger Str. 69
 — Paul Stellmach. a. D. Marktpl. 26
 Fuchs Frdr. Landarb. Jahnstr. 23
 — Gg. Gast- u. Landw. Marktpl. 42
 Gailhofer Joh. Schmiedemstr. Jahnstr. 17
 — Sigisb. Malermstr. Jahnstr. 17^{1/2}
 Gallersdörfer Jos. Metzgmstr. Marktpl. 28
 Gastwirtschaften
 — Bahnhofrest. Bahnhofstr. 212
 — Zum Gold. Kreuz Marktpl. 47
 — Zum Gold. Lamm Nürnberger Str. 66
 — Zum Hirsch Marktplatz 27
 — Zum Löwen Donauw. Str. 14
 — Zum Ochsen Marktplatz 42
 — Zur Bruck Nürnberger Str. 54
 — Zur Krone Marktplatz 28
 — **Zur Sonne** Donauw. Str. 177 ☞ 307
 Gaube Maria Hausfr. Nürnberger Str. 247
 Gebauer Ant. Buchbind. Kirchstr. 120
 Geier Osk. Buchbind. Nürnberger Str. 245
 Geiger Alfr. Maur. Neuburg. Str. 152
 — Xav. Maurer Neuburger Str. 152
 Genswürger Anna Landw. Donauwörther Str. 202
 — Gg. Maurer Lindenstr. 10
 — Kasp. Hilfsarb. Donauw. Str. 202
 Gerstner
 ⊙ Frz. Xav. Gerstner & Söhne o.H.G. *HR* Schloss. Neuburger Str. 224
 — Jos. Elektr. Neuburger Str. 224
 — Ludw. Gastw. Neuburger Str. 66
 — Otto jun. Schrein.mstr. Neuburger Str. 141
 — Xav. Eisenw. Neuburger Str. 158
 — Xav. Elektromstr. Neuburger Str. 224
 — Xav. Schloss.mstr. Neuburger Str. 224
 Gesell Wern. mech. Werkst. Nürnberger Str. 70^{1/4} ☞ 211
 Getzlaff Ernst Buchb.mstr. Marktplatz 104
 Giehl Centa Lebensm. Donauw. Str. 25
 — Emil Schrein. Bergstr. 210
 — Ernst Krafft. Donauw. Str. 25
 Gmann Edw. Schlosserei Jahnstr. 223^{1/2}
 Görig Aug. Schrein. Nürnberger Str. 240

Golla Frdr. Zahntechn. Nürnberger Str. 246
 Gorlo Joh. Rentn. Donauw. Str. 10a
 Gottfried Joh. Bäck.mstr. Donauwörther Str. 179
 Grabsch Bruno Krafft. Nürnberger Str. 253
 — Wilh. Pack. u. Krafft. Nürnberger Str. 65
 Graser Alois Waldmstr. Wemdingen Str. 211
 Gröger Hedw. H.arb. Osterholzstr. 269
 — Jos. Hilfsarb. Nürnberger Str. 269
 Groll Phil. Apotheke. Marktpl. 33
 Großbuchbinderei
 ⊙ **Großbuchbinderei Monheim** GmbH. *HR* Jahnstr. 223^{1/2} ☞ 275
 Großmann Max Musik. Marktpl. 135a
 Grüber Ther. Hausfr. Nürnberger Str. 73
 Gunzner Herm. Kfm. Donauw. Str. 222
 — Jos. Austrägl. Neuburger Str. 174
 ⊙ Max Gunzner KG. Sägewerk *HR* Neuburger Str. 225
 — Maxim. Sägew. bes. Neuburger Str. 225
 Gutmann Maria We. Nürnberger Str. 195
 Hackenberg Christ.e Rentn. Osterholzstr. 244
 Haderer Ed. Krafft. Nürnberger Str. 247
 — Joh. Krafft. Nürnberger Str. 78b
 Halbhuber Ernst H.arb. Lindenstr. 20
 Hämmerle Joh. sen. Gärtm.mstr. Donauwörther Str. 206^{1/2}
 — Joh. jun. Gärtm.mstr. Donauwörther Str. 206^{1/2}
 Hafner Alfr. Gesch.führ. Reischstr. 17
 Hamaphot
 ⊙ Hamaphot KG. Hanke & Co. *HR* Fotoart. Nürnberger Str. 70^{1/2}
 Hanke Rud. Großhldr. Nürnberger Str. 70^{1/2}
 Haringer Alb. Hilfsarb. Wemdingen Str. 219
 — Maria Schuhm. Bergstr. 82
 Hauk Alfr. Fris.gesch. Neuburger Str. 136
 — Karl Hilfsarb. Neuburger Str. 136
 Haupt Ant. Landw. Lindenstr. 18
 Heckel Jos. Landw. Nürnberger Str. 93
 Heggenberger Rich. H.arb. Bergstr. 78b
 Heger Alois Kfm. Osterholzstr. 275
 — Alois Lebensm. Marktplatz 105
 Heindle Agn. Hausfr. Marktplatz 26
 Heller Marg. Drog. Donauw. Str. 13
 — Walt. Drogist Donauw. Str. 3
 Hemauer Ludw. Elektr. Lindenstr. 22^{1/2}
 Hertle Rosa Hausfr. Jahnstr. 52
 Herzer Jos. Hilfsarb. Bergstr. 86b
 Heuberger Ant. sen. Bäck.mstr. Nürnberger Str. 58
 — Ant. jun. Bäckermstr. Nürnberger Str. 58
 Heuweisen Ant. Lehr. Lindenstr. 12
 — Anton Sägearb. Lindenstr. 12
 Heydemann Reinh. Rentn. Donauw. Str. 222
 Hillemeir Jos. sen. Maur.mstr. Donauw. Str. 222^{1/2}

Hillemeir Jos. jun. Maurermstr. Donauwörther Str. 222^{1/2}
 — Luise Angest. Neuburg. Str. 225^{1/7}
 Hirschbeck Maria Hutgesch. Marktplatz 34
 — Maria Schuhmach. Kirchstr. 114
 Hofer Alfr. Fris.gesch. Kirchstr. 110
 Hoffmann Em.e Rentn. Kirchstr. 121
 — Jos.a Rentn. Neuburger Str. 169b
 Hofmeier Frz. Schrein. Lindenstr. 15
 Hohn Hch. Kfm. Wemdingen Str. 227
 Holderied Ant. Molkerei Jahnstr. 214
 ⊙ Math. Holderied Zentralmolkerei *HR* Jahnstr. 214
 Holubarsch Joh. Maler Marktpl. 26
 Holzapfel David Kam.kehr.mstr. Kirchstr. 126
 — Winfr. Kam.kehr.mstr. Lindenstr. 22
 Horn Herb. Zimmer. Nürnberger Str. 263
 Hoser Hub. Schloss. Grabenstr. 147
 — Siegfr. Schloss. Marktpl. 100
 Huber Karl Schuhm.mstr. Raiffeisenstr. 1
 — Rolf Ing. Fischerhöhe 1
 Hübler Alb. H.arb. Neuburger Str. 155
 Hüttl Ant. Schloss. i. R. Nürnberger Str. 248
 Imm Seb. Maur. Neuburger Str. 170
 Jähneri Klaus H.arb. Rottstr. 43
 Just Jos. Hilfsarb. Neuburger Str. 173
 Karmann Walb. Rentn. Neuburger str. 171
Kaspar Rud. Dr. med. dent. Nürnberger Str. 97 ☞ 377
 Kasprovic Konr. Buchb.mstr. Kirchstr. 127
 Kastner Joh. Schrein.mstr. Bahnhofstr. 220
 Keil Jos. Ang. a. D. Rottstr. 36
 Keller Frdr. Hilfsarb. Marktpl. 135a
 Kenz Frz. Krafft. Nürnberger Str. 72b
 Keppler Joh. Buchb. Nürnberger Str. 69
 Kiehnlein Walb. Rentn. Neuburger Str. 160
 Killmayer

Ludwig Killmayer
 Galanterie, Lederwaren, Geschenkartikel
Monheim, Marktplatz 107
 Telefon 340

Kirchbauer Jos. Sägearb. Lindenstr. 30
 Kirschner Barth. Hausmstr. Donauwörther Str. 198
 Klein Hugo Gemischtw. Marktplatz 133/134
 — Maria Hausfr. Osterholzstr. 275
 Kleinle Walb. Landw. Marktpl. 43
 Klötzel Kloth. Hausfr. Osterholzstr. 244
 Kluger Alfr. Bauh.arb. Nürnberger Str. 266
 Knez Frz. Hldr. Neuburger Str. 126
 Knoblich Friedr. Rentn. Marktpl. 32
 Knoll Anna Rentn. Donauw. Str. 13
Knopf Karl Dipl.-Architekt Nürnberger Str. 97 ☞ 257
 Koch Ant. Landarb. Kölbürger Str. 3
 — Joh. Maurer u. Landw. Bergstr. 84b
 — Maria Hausfr. Lindenstr. 15

Koch Mart. Wagn. u. Landw. Nürn-
berger Str. 56
König Herm. H.arb. Osterholz-
str. 245
Königsdorfer
© Alb. Königsdorfer & Söhne oHG.
IR Kfz.hdl. Donauw. Str. 12
— Alb. Rep.werkst. Donauwörther
Str. 12
— Jos.e Rent. Grabenstr. 229
— Manfr. Mech. Donauw. Str. 12
— Rolf Kfm. Kirchstr. 127^{1/2}
Körndle Ernst Lehr. Lindenstr. 9
Kolb Pet. Arzt Neuburger Str. 139
Kolberer Alb. Glas.mstr. Jahnstr. 23
— Jos. Maur. Jahnstr. 223
Koller Joh. H.arb. Donauw. Str. 14
Kowalzik Manfr. Buchb. Rottstr. 44
Krametz Jos. Postinsp. i. R. Linden-
str. 38
Kreiskrankenhaus Monheim
Donauwörther Str. 198 ☎ 277
Krist Otto Waldfacharb. Nürnberger
Str. 265
Krump Frz. Hilfsarb. Lindenstr. 212
Kühnel Rud. Rentn. Marktpl. 40
Kugler Joh. H.arb. Donauw. Str. 203
— Lamb. H.arb. Grabenstr. 146
— Ludw. Stadtarb. Grabenstr. 146
Kuhn Angelus Pol.beamt. Marktpl. 37
Kuhnert Hch. Hilfsarb. Jahnstr. 48
Kumpf Jos. Küfer Nürnberger
Str. 241
Kutschera Helm. Mechan. Linden-
str. 22
— Maria Hebamme Lindenstr. 22
— Rud. Spedit. a. D. Lindenstr. 22
Kwapil Otto Schrein. Nürnberger
Str. 65
Laib Karl Bez.mont. Neuburger
Str. 225^{1/2}
Lang Thom. Bahnbeamt. i. R. Neu-
burger Str. 225^{1/2}
— Thom. Buchb. Neuburger
Str. 225^{1/2}
Langer Frz. Buchbind. Neuburger
Str. 153
— Osk. H.arb. Rottstr. 57
— Paula Pens. Marktpl. 101
Latka Jos. Hilfsarb. Lindenstr. 37
Leber Joh. Schloss. Nürnberger
Str. 237
Lech-Elektrizitätswerke AG. Augsb.
Monteurst. Monheim Kölburger
Str. 5
Lechner Jos. Landw. Donauwörther
Str. 184
Lehle Maria Obersekr. Marktpl. 99
Lehmann Alois El.inst. Neuburger
Str. 137
Lehnert Mich. Schafhalt. Nürnberger
Str. 204
— Mich. Zimmer. u. Ldw. Nürn-
berger Str. 204
Leinfelder Alb. Landw. Nürnberger
Str. 92
— Elisabeth. Rentn. Lindenstr. 187
Leinfelder Jos. Zimmer. u. Landw.
Nürnberger Str. 72a
Leitner Hub. Schrein. Lindenstr. 17
Lembeck Karl Hdlsvertr. Linden-
str. 40
— Karl Hpt.wachtmstr. a. D. Linden-
str. 40
Leßmann Rud. Postass. Lindenstr. 187
Linges Alma Rentn. Nürnberg. Str. 55^{1/2}
Löfflad Hans Sägew.bes. Wemding
Str. 227

Löfflad Max Werkmstr. Fischerhöhe 4
— Max jun. Elektr. Fischerhöhe 4
Lorbeer Max Gesch.führ. Nürn-
berger Str. 248
Lorenz Mich. Hptlehr. Marktpl. 101
Ludin Herm. Kfm. Donauwörther
Str. 177
— Rosa Kinobes. Donauw. Str. 177
Ludwig Alois sen. Hilfsarb. Nürn-
berger Str. 267
— Alois jun. H.arb. Nürnberg. Str. 267
Lutz Maria Lehr. Jahnstr. 21
Maas Ferd. Rentn. Jahnstr. Nr. 49
Maier Rich. H.arb. Lindenstr. 188
Maneth Gottfr. Schrein. Linden-
str. 187^{1/2}
— Wilh. Buchbind. Nürnberger
Str. 245
Mannes Gotthard Fotoatel. Neu-
burger Str. 155
Margraf Mart. Hilfsarb. Lindenstr. 11
Martin Armin Betr.mstr. Neuburger
Str. 151c
— **Karl Martin Zahnarzt** Nürnberger
Str. 72^{1/2} ☎ 390
— Willy Apparatebau Neuburger
Str. 151c
Maschenko Iwan Schloss. Berg-
str. 86a
Mauermann Frz. Sägearb. Wem-
dinger Str. 219
— Gust. Hilfsarb. Wemding Str. 219
Mayer Ant. Gast- u. Landw. Markt-
platz 27
— Karol. Hausfr. Donauw. Str. 190a
Mayinger Erw. Schrein. Donauw.
Str. 9
— Jos. Landw. Donauw. Str. 9
— Jos. Reg.assist. Donauw. Str. 188^{1/2}
— Jos. Schrein. Donauwörther Str. 9
Mayr Jos. Hilfsarb. Wemding Str. B
Mederle Jos. Landw. Grabenstr. 147
Meier Joh. Haumstr. Nürnberger
Str. 221^{1/5}
— Jos. H.arb. Rottstr. 58
— Karl Rentn. Bergstr. 86b
— Magdal. Rentn. Lindenstr. 35
Meir Anna Rentn. Donauw. Str. 186
Meisl Jos. Elektr. Lindenstr. 34
Meister Jos. Bäck.mstr. Marktpl. 41
Mendel Joh. Landw. Marktpl. 34
— Jos. Bauh.arb. Marktpl. 34
Messmer Herm. Schrein.mstr. Bahn-
hofstr. 220
— Jos. u. Herm. Schreinerei Donau-
wörther Str. 206
— Mathias Schrein.mstr. Donau-
wörther Str. 196
Meyer Alf. Maurer Neuburger
Str. 168
— Ant. Postf.arb. Neuburger Str. 168
— Frieda Rentn. Neuburger Str. 139
— Hans & Söhne Hafnerei Neubur-
ger Str. 157 ☎ 361
— Jos. Landw. Donauw. Str. 182
— Karl Hafn.mstr. Nürnberg. Str. 94
Str. 157
— Karl Hafn.mstr. Nürnberg
Str. 94
— Mart. Landw. Donauw. Str. 200^{1/2}
— Maxim. Lehr. Donauw. Str. 3
— Mich. Hilfsarb. Neuburger Str. 171
— Mich. Landw. Neuburger Str. 194
Meyer Mich. Sägearb. Lindenstr. 34
— Walb. Rentn. Donauw. Str. 4
— Xav. Maurermstr. Nürnberg. Str. 71
Str. 71
Michel Herm. Hilfsarb. Fischer-
höhe B 9

Mierau Herm. Meßing. Marktpl. 104
Mihatsch Hans Schrein. Nürnberger
Str. 269
Miller Max Postschaffn. Nürnberger
Str. 197^{1/2}
Mittel Andr. Sattl.mstr. Donauw.
Str. 135b
— Emilie Sattl. Donauw. Str. 135b
— Magd.a Rentn. Kirchstr. 115
— Mart. Krafft. Osterholzstr. 268
Mittl Gg. Schrein. Lindenstr. 17
Möller Edm. Maurer Marktpl. 40
Moser Maria We. Marktplatz 133
Motz Maria Rentn. Jahnstr. 22
Mück Helm. Schloss. Köpfstadt-
str. 286
— **Josef Mück Dr. prakt. Tierarzt**
Reisachstr. 19 ☎ 341
Müller Ludw. Schloss. Osterholz-
str. 249
— Max Holztechn. Kölburger Str. 29
— Rol. Schrein. Grabenstr. 146
Mutzel Ernst Rev.först. Donauw.
Str. 188^{1/2}
Naar Arth. Schloss. Bergstr. 84a
— Jos. Sägearb. Bergstr. 84a
Neu Joh. Zimmer. i. R. Nürnberger
Str. 264
Neugebauer Emma Rentn. Rottbrun-
str. 302
Neuwirth Alfr. H.arb. Neuburger
Str. 137
Nickerl Rob. H.arb. Nürnberg. Str. 239
Nier Erw. Hilfsarb. Lindenstr. 10
Nigel Ant. Wagnerei Jahnstr. 52
— Ant. jun. Zimmerm. Jahnstr. 52
— Domin. Landw. Bergstr. 226
— Joh. Krafft. Nürnberger Str. 59
— **Martin Nigel Fuhrunternehmen**
Baggerbetrieb Neuburg. Str. 151
☎ 371
— Walb. Rentn. Kirchstr. 128
Nitsche Wilh. Rentn. Köpfstadt-
str. 244
Nordmann Paul Vertr. Donauw.
Str. 16
Nothnagel Wolfg. Bankfil.leit. Nürn-
berger Str. 249
Obst Günt. Krafft. Bergstr. 82
— Hermine Schreibw. Jahnstr. 53
Pach Joh. Hilfsarb. Nürnberger
Str. 260
— Rud. Schrein. Nürnberger Str. 260
Padur Anna Hausfr. Jahnstr. 46
Panhok Edm. Sold. Raiffeisenstr. 3
Patzelt Jos. Postbeamt. i. R. Neu-
burger Str. 136
Pauli Jos.e H.arb. Wemding Str. 219
Pavlicek Rosa Lebensm. Donauw.
Str. 176
Pegoretti Gg. Krafft. Bahnhofstr. 212
— Ludw. Bahnhofstr. 213
Peißl Karl Schloss. Donauw. Str. 13
Pfefferer Josef Fuhrunternehmen
Donauw. Str. 196^{1/4} ☎ 332
— Osk. Mechan. Bahnhofstr. 212
— Ottmar Gast- u. Landw. Bahn-
hofstr. 212
— Otto Gastw. Bahnhofstr. 212
Pfeifer Joh. Schuh.mstr. Kirchstr. 131
— Frz. Ang. Nürnberger Str. 253
Piecyk Alf. Vertr. Nürnberger
Str. 256
Pikos Joh. Buchbind. Kirchstr. 120
Polifka Paul Kellner Nürnberger
Str. 245
Polster Hans Repar.werkst. Nürn-
berger Str. 91
— Joh. Fahrlehr. Nürnberger Str. 243

KNÖDLER

Die führenden Fachgeschäfte
für Eisenwaren - Haus- und Küchengeräte
Donauwörth Dillingen an der Donau Dachau Mainburg



Potuschek Jos. Kfm. Donauw. Str. 6
Prax Joh. Rentn. Rottstr. 42
Prebeck Leonh. Schrein. Rottstr. 45
— Maria Lebensm. Rottstr. 45
Probst Gg. Landw. Bergstr. 81
— Jos. Landw. Grabenstr. 143
Puchta Hans Mech.mstr. Raiffeisenstr. 3
Puchtinger Jos. Holzverarb. Lindenstr. 23
Puff Hans Dr. Notar Marktpl. 99
Raab Max Polster. Lindenstr. 20
Raiffeisenkasse Monheim e.g.m.b.H.
Raiffeisenstr. 1 ☎ 330
Raila Helm. Buchbind. Lindenstr. 11
— Joh. H.arb. Bahnhofstr. 213
Rannow Willi Schuhmach. Neuburger Str. 156
Rathmann Ad. Heizer Nürnberger Str. 242
Reges Joh. Sägearb. Nürnberger Str. 64
Regler Kresz. Hausfr. Rottstr. 43
Rehberger Vale Rentn. Osterholzstr. 261^{1/2}
Reichherzer Alois Krafft. Kirchstr. 129
Reigel Joh. Landw. Neuburger Str. 165
Reisch Erich Hilfsarb. Neuburger Str. 171
— Hedw. Hausfr. Jahnstr. 46
Reitsam Mich. Krafft. Nürnberger Str. 247
— Rup. Kfm. Raiffeisenstr. 1
Reitsam Mich. Krafft. Nürnberger Str. 247
— Rup. Kfm. Raiffeisenstr. 1
Ressel Jos. Hilfsarb. Nürnberger Str. 263
Rettig Paul Tischl. Donauwörther Str. 218b
Reu Hans Molk.fachm. Jahnstr. 18
Richter Apoll.a Hausfr. Neuburger Str. 162
Rieger Erw. Zahntechn. Marktpl. 42
Ringhut Kurt Metzg. Donauwörther Str. 2
Rippl Frz. H.arb. Neuburger Str. 142
— Herb. Schloss. Rottstr. 41
Rößner Alf. Bahnang. Lindenstr. 40
— Maria Hausgeh. Kirchstr. 112
Roßkopf Anna Hausfr. Neuburger Str. 162
— Bab. Hsfr. Donauwörther Str. 183
— Erwin Landw. Donauw. Str. 16
— Gg. Säger u. Landw. Nürnberger Str. 67
— Jos. Rentn. Bergstr. 208b
— Karl H.arb. Treuchtlinger Str. 55
— Karl Landw. Bergstr. 79
— Karl Landw. Jahnstr. 20
— Kresz. Hausfr. Neuburger Str. 173
— Ludw. Landw. Bergstr. 75
— Ludw. Landw. Neuburger Str. 163
— Mich. Maler Zieglerstr. 258
— Seb. Schrein. Rottbrunstr. 302
Roßmann Jos. Krafft. Rottstr. 47
— Mich. Landw. Bergstr. 87
Rücker Maria Bahnhofstr. 212
Rüffer Frieda Nürnberger Str. 92
— Günt. Krafft. Nürnberger Str. 92
Rüll Mathias Mechan. Fischerhöhe 6
Sailer Rosa Hausfr. Osterholzstr. 245
Sandner Joh. Vers.ang. Donauw. Str. 8
— Karl Landw. Donauw. Str. 178
— Xav. Landw. Donauw. Str. 8
Schäfer Hans Dr. Arzt Neuburger Str. 140
Schamann Thom. Betr.mal. Lindenstr. 32
Scharnagl Leo Krafft. Donauw. Str. 8

Schedelik Karl Angest. Neuburger Str. 194
Scheller Engelb. Buchbind. Nürnberger Str. 70c
— Joh. Bb.geh. Nürnberger Str. 70c
Scherle Frz.k.a Hausfr. Marktpl. 44b
Scheuenpflug Fritz Automech. Nürnberger Str. 221
Scheuermayer Ant. Hilfsarb. Nürnberger Str. 240
Schiele Frz. Flies.leg. Treuchtlinger Str. 73
— Jak. Krafft. Fischerhöhe 2
— Jos. Flies.leg. Treuchtl. Str. 73
— Nikol. Landw. Bergstr. 76
Schindler Adolf Pens. Bahnhofstr. 217
Schipper Joh. Kfm. Wemdinger Str. 219L
Schittenhelm Adolf Maurer Jahnstr. 49
Schleier Wilh. Angest. Neuburger Str. 225^{1/4}
Schlicker Gg. Krafft. Wemdinger Str. 219
— Mich. Lehr. Neuburger Str. 225^{1/6}
Schmickler Pet. Masch.mstr. Nürnberger Str. 248
Schmid Ant. Schmied Lindenstr. 196^{1/4}
Schmidbaur Ant. Angest. Donauwörther Str. 14
Schmidt Frz. Lok.führ. i R. Marktplatz 26
Schmiedt Max Kohl.hdl. Nürnberger Str. 197 ☎ 322
— Theod. Verw.ang. Nürnberger Str. 234
Schmitt Hans Dr. med. Nürnberger Str. 90
Sprechst.: täglich 8—12 Uhr
Schnabel Alois H.arb. Bergstr. 208b
Schneid Andr. Autorep. Donauwörther Str. 218e
Schneider Ant. Landw. Donauwörther Str. 189
— Jos. Gastw. Donauwörther Str. 177
— Jos. Landw. Donauwörther Str. 189
— Ludw. Landw. Marktplatz 103
— Ludw. Rentn. Marktplatz 103
— Walb. Hausgeh. Neuburger Str. 136
Schödel Kresz. Rentn. Neuburger Str. 155
Schramm Erw. Schrein. Lindenstr. 36
— Otto Buchbind. Marktplatz 28
— Maria H.arb. Lindenstr. 38
— Rob. Maurer Lindenstr. 36
Schreiber Alf. Landw. Jahnstr. 19
— Ant. Krafft. Grabenstr. 229^{1/2}
— Ant. H.arb. Grabenstr. 229^{1/2}
— Frz. Krafft. Kirchstr. 128
— Joh. Stadtarb. Bergstr. 80
— Joh. Straßenw. Grabenstr. 149
— Jos. Angest. Nürnberger Str. 254
— Jos. Säger Kirchstr. 129
— Kresz. Landw. Bergstr. 87
Schreier Jos. Rentn. Nürnberg. Str. 95
Schuberth Adam Pol.beamt. Marktplatz 37
Schuster Jak. Mont. Kirchstr. 126^{1/2}
— Walb. Gemischtw. Nürnberg. Str. 232
— Xav. Elektr. Nürnberger Str. 232
Schwarz Jos. H.arb. Lindenstr. 32
Schwarzländer Frdr. Mech. Jahnstr. 223^{1/2}
Seel Erw. Maur. Rottstr. 59
— Gg. Schrein. Lindenstr. 74
— Otto Maur. Rottstr. 59
— Theod. Rentn. Lindenstr. 74
Seeleithner Aug. Metzgmstr. Marktplatz 104
Seidel Karl-H. Dreh. Jahnstr. 18
Seidl Alois Schrein. Lindenstr. 23
— **Ludw. Seidl Landmaschinen** und Rep.werkst. Jahnstr. 217 ☎ 378
Siebert Ludw. Schrein. Nürnberger Str. 261

Siebert Seb. Maurer Marktplatz 26
Sommer Kurt Schrein.mstr. Köpfstadtstr. 301
Sonnenlichtsp. Donauw. Str. 177
Spenninger Alois Zimmer. Nürnberger Str. 63
— Jos. Zimmermstr. Donauwörther Str. 218c ☎ 352
Sperk Anna Hausfr. Ostenholzstr. 248
Spiegel Jos. H.arb. Bahnhofstr. 212
Spratter Gg. H.arb. Fischerhöhe B
— Jos. Kult.arb. Jahnstr. 18
Stadt-
☉ **Stadt-Apotheke IR** Marktpl. 33 ☎ 312
Stahl Hans Landarb. Fischerhöhe B 8
Staud Ant. Krafft. Nürnberg. Str. 232
— Joh. Schlosser Rottstr. 59
— Otto Krafft. Marktplatz 44a
Stecher Hans Bauer Bahnhofstr. 15
Stecker Rud. Krafft. Nürnberg. Str. 56
Steib Jos. Maschinist Bergstr. 208a
— Ludw. Landw. Donauw. Str. 1
— Maria Gesch.inh. Neuburg. Str. 175
— Phil. Schrein. Donauw. Str. 200^{1/2}
Steinhart Jos. Dipl.mal.mstr. Donauwörther Str. 185
— Jos. Mal.mstr. Nürnberg. Str. 70a/b
Stengel Anna Verk. Neuburg. Str. 176
Stephan Jos. Schrein. Marktplatz 27
Stiegler Anna Landw. Donauwörther Str. 185
Stöckle Alb. Parkettleg. Nürnberger Str. 89
— Karol. Rentn. Nürnberger Str. 89
Stöhr Alois Schloss. Kirchstr. 128
Strobel Phil. Maschinist Neuburger Str. 160b
Strobl Jos. H.arb. Donauw. Str. 205
— Thom. H.arb. Neuburger Str. 172
— **Wilhelm Strobl prakt. Tierarzt**
Kölbinger Str. 1 ☎ 315
Tauer Alfr. Molk.geh. Jahnstr. 18
Teichmann Frz. Vertr. Lindenstr. 14
Templer Laura Rentn. Bergstr. 78a
— Rud. Schrein. Bergstr. 78a
Tendyra Frz. Rentn. Nürnberg. Str. 245
Textilhaus
☉ **Textilhaus Singer Inh. Rud. Singer**
IR Donauwörther Str. 177 ☎ 388
Thiel Anna Rentn. Lindenstr. 31
Thomas Adolf Buchhalt. Nürnberger Str. 252
— Frz. Zeitungen Neuburger Str. 173
— Rob. Rentn. Nürnberg. Str. 252
Tonhauser Rosal. Schneid. Bergstr. 73
Trummer Jos. Stadtpf. Kirchstr. 121
Turba Erich H.arb. Nürnberg. Str. 238
— Mich. H.arb. Marktplatz 32
Udvardy Alex. Vertret. Kirchstr. 120
Uhlig Rud. Kfm. Treuchtlinger Str. 95
Ullrich Joach. Sold. Lindenstr. 14
Unzner Jos. H.arb. Nürnberg. Str. 238
Urban Elis. Hausfr. Rottbrunstr. 302
Utyesinovic Karl Mont. Bergstr. 207
Vereinigte Sparkassen Donauwörth
Zweigst. Monheim Marktplatz 39 ☎ 344
Vogel Jos. H.arb. Nürnberger Str. 244
Volksbank
☉ **Volksbank Monheim eGmbH. IR**
Zweigst. d. Volksbank Donauwörth
Bahnhofstr. 231 ☎ 325
Wachtler Ant. Buchbind. Nürnberger Str. 241
Wager Ant. Viktual. Grabenstr. 144
— Joh. Austrägl. Kirchstr. 112
Wagner Aug. Landw. Donauwörther Str. 11
Wallkum Frdr. El.mont. Neuburger Str. 225^{1/4}
— Frdr. jun. El.mont. Donauwörther Str. 206
— Sigrid Schneid. Donauw. Str. 206^{1/2}
Walz Jos. Maur. Donauw. Str. 203



Wamser Karl Schneid.mstr. Nürn-
berger Str. 95
Weber Rupert Maur. Nürn. Str. 244
Weichenrieder Mich. Text.gesch.
Donauwörther Str. 24
⊙ Rosa Weichenrieder IR Textilw.
Donauwörther Str. 24 ☎ 265
— Walfr. Kfm. Donauw. Str. 24/25
Weidel Alfr. Gärtm.mstr. Bahnhof-
str. 230
— Maria Gärtm.mstr. Bahnhofstr. 230
Weidhofer Jos. Bauer Neub. Str. 193
— Markus Angest. Lindenstr. 28
Weiß Adalb. H.arb. Treuchtlinger
Str. 70c
— Joh. H.arb. Lindenstr. 31
Wellhöfer Pet. Buchb. Rottstr. 44
Weng Frdr. Metzg.mstr. Rottstr. 58
Wenninger Alfr. Kfm. Marktpl. 47
— Alois Kondit.mstr. Kirchstr. 119
— Joh. Kraftfahr. Nürnberger
Str. 239

Wenninger
⊙ Lorenz Wenninger KG. IR
Landesprodukte, Kohlen, Gastw.
Marktplatz 47 ☎ 336
— Walb. Landesprod. Marktpl. 47
— Xav. H.arb. Donauw. Str. 222a
Wersinger Karl H.arb. Wemding
Str. 219
Wetzstein Xav. Postschaffn. i. R.
Lindenstr. 13
Weyerich Osk. H.arb. Treuchtlinger
Str. 65
Wick Otto mech. Werkst. Nürnberger
Str. 245
Wiek Gerh. Mech. Neuburger Str. 174
— Max Semin.ob.lehr. i. R. Neubur-
ger Str. 174
Wiek-Diekmann Hedwig Dr. prakt.
Ärztin u. Geburtshelferin Neubur-
ger Str. 174 ☎ 383 Sprechst.: tägl.
8.30—12 Uhr
Winkler Anna Hsfr. Bahnhofstr. 213
— Joh. Dreh. Bergstr. 84b

Winter Joh. Schneid.mstr. Marktpl. 46
Wisch Hedw. Hausfr. Marktplatz 39
Wolf Alois Rentn. Lindenstr. 188
Wulff Walb. Rentn. Lindenstr. 13
Zaunitzer Gg. H.arb. Donauwörther
Str. 218a
Zausinger Gust. Ldw. Bergstr. 226^{1/2}
— Joh. Landw. Bergstr. 88b
— Julie Gastw. Nürnberger Str. 54
— Julie Hausfr. Treuchtlinger Str. 54
— Karl Bäck.mstr. Marktplatz 108
— Ludw. Landw. Treuchtling. Str. 54
Zeh Gerh. Schloss. Donauw. Str. 218b
Zengler Anna Schneid. Jahnstr. 22
— Kasp. Spenglerei Jahnstr. 22
Zinoni Karl Fernm.wart Neuburger
Str. 225
Zipperer Frz. Rentn. Nürn. Str. 262
— Joh. Bäck. Zieglerstr. 262
Zips Hilde Hausfr. Lindenstr. 31
Zoglauer Alois Schloss. Rottbrun-
str. 302
Zucker Jos. H.arb. Wemding. Str. 219



Mündling

Mündling, Eisenbahnstation der Strecke Donauwörth—Nürnberg, ist ein uraltes Dorf, in dem schon im Jahre 805 urkundlich eine dem heiligen Johannes dem Täufer geweihte Kirche genannt wird. Im 11. Jahrhundert übten die Edelherrn von Donauwörth das Patronatsrecht über diese Kirche aus, was mit ihrem Amt als kaiserliche Lehenträger zusammenhing. Mit Genehmigung des Reichsoberhauptes übergaben die Donauwörther Edelherrn dieses Recht an das von ihnen gegründete Benediktinerkloster Heilig Kreuz in Donauwörth. Dabei wurde die Bindung an das Reich nicht gelöst und noch die Staufenkaiser verliehen und bestätigten dem Kloster Heilig Kreuz jenes Patronatsrecht. Im Jahre 1334 kam das Dorf Mündling an das Kloster Kaisheim, die Kirche verblieb beim Kloster Heilig Kreuz. Die Pfarrkirche stammt an ihrer jetzigen Gestalt größtenteils aus dem Jahre 1753. Ihr niedriger, im Obergeschoß oktogoner Turm ist Wahrzeichen des Dorfes, dem walddreiche Jurahänge einen besonders schönen Rahmen geben.

1. Bürgermeister: Koch Jos. Mündling Nr. 71 ☎ Har-
burg 243
2. Bürgermeister: Fakler Jos. Mündling Nr. 18a
Sitz der Gemeindeverwaltung: Mündling Nr. 71 ☎ Har-
burg 243
Einwohnerzahl der Gemeinde am 10. 3. 1963: 567
Kirchliche Stellen: Kath. Pfarramt Mündling Pfarrer:
Schätz Joh. Nr. 4
Schulen: Volksschule Mündling Schuleit.: Hüttenhofer
Jos. Lehrer Nr. 5
Postdienststelle: Poststelle Mündling Nr. 67 ☎ Har-
burg 230
Zuständiges Postamt: Donauwörth
Zuständiges Fernsprechamt: Harburg

Öffentliche Fernsprechstelle: Mündling Nr. 67 ☎ Har-
burg 230
Eisenbahnstation: Mündling
Kraftpost- bzw. Omnibushaltestelle: Donauwörth
Zuständiges Amtsgericht: Donauwörth Berger Vor-
stadt 275 ☎ 641
Zuständiges Arbeitsamt: Donauwörth Zirgesheimer Str.
☎ 471
Zuständiges Forstamt: Kaisheim Nr. 66 ☎ 206
Landpolizeiinspektion mit Landpolizeistation: Donau-
wörth Rathausgasse 414 ☎ 2444
Unfallmeldestelle: Donauwörth ☎ 2444
Krankentransport (BRK): Donauwörth ☎ 650

Auktor Jak. Landw. Nr. 40
— Joh. Landw. Nr. 61
— Jos. Landw. u. Schäfer Nr. 2
Bayerlein Jos.a Landw. Nr. 13
Birkmeier Vit. Landw. Nr. 66
Bittner Maria Rentn. Nr. 98
Breckenmacher Willib. Landw. Nr. 64
Brummer Jos. H.arb. Nr. 20^{1/2}
Daixler Karl Landw. Nr. 78
Dannemann Ant. Landw. Nr. 57
— Joh. Bäckerei Nr. 52
— Ludw. Landw. Nr. 19
Deckinger Jak. Landw. Nr. 63
Drescher Fritz Steinmetz Nr. 95
Drössler Karl Rentn. Nr. 72
Eder Jos. Weichenwärt. Nr. 79
— Jos.a Landw. Nr. 18b
Ereth Jos. Weichenwärt. Nr. 109
Fackler Andr. Landw. Nr. 30

Fackler Jos. Landw. Nr. 18a
— Mart. Nr. 15
Färber Ant. H.arb. Nr. 105
Ferber Ant. Landw. Nr. 34
— Matthias Landw. Nr. 50
— Xav. Bb.arb. Nr. 97
Fischer Adolf Rentn. Nr. 103
— Ludw. Landw. Nr. 37
— Mich. Gastwirtsch. Nr. 10
Fritz Joh. Landw. Nr. 27
— Jos. Schrein. Nr. 117
— Maria Austrägl. Nr. 27
Fürst Jos. Landw. Nr. 53
Gastwirtschaften
— Bahnhofswirtschaft Nr. 107
— Bergwirt Nr. 76
Gehring Alb. Landw. Nr. 74
Gesierich Reinhard Rentn. Nr. 97
Greisl Ernst Landw. Nr. 55

Grosse-Ruyken Theod. Bb.sekr.
Nr. 109
Hammel Frz. Landw. Nr. 9
— Maria Landw. Nr. 15
Hartwig Gerh. Gastw. Nr. 76
Heckel Anna Austrägl. Nr. 63
Heckel-Reitsam Xav. Landw. Nr. 26
Heidenreich Maria Landw. Nr. 58
Heilig Wilh. H.arb. Nr. 103
Herb Anton Landw. Nr. 104
Hientsch Horst Bb.assist. Nr. 109
Hilking Jos. Landw. Nr. 25
Hötzelein Gg. Landw. Nr. 39
Hrabak Herm.e Rentn. Nr. 46
Hüttenhofer Jos. Hpt.lehr. Nr. 5
Hummel Isid. Landw. Nr. 67
— Magd. Austrägl. Nr. 62
Jung Jos. Landw. Nr. 65
Kirchner Emilie H.arb. Nr. 98



Die vollautomatische Schweizer Ölfeuerung
reguliert sich selbst und ist immer funktionsbereit

A. Steimer

Generalvertretung
Augsburg, Jakobstr. 62
und Göggingen,
Unterfeldstraße 11
Ruf 33242/43



Kleiber Gg. Landw. Nr. 46
 Klein Berta Nr. 18
 Koberwitz Hilde Rentn. Nr. 111
 Koch Jos. Landw. Nr. 8
 — Jos. Landw. Nr. 71
 Kölz Joh. Landw. Nr. 3
 Kollmann Ludw. Landw. Nr. 38
 Kraus Florent. Rentn. Nr. 53
 Kundinger Jos. Landw. Nr. 68
 — Matthias Landw. Nr. 43
 — Rupert Landw. Nr. 77
 Kurz Juliana Rentn. Nr. 95
 Lechner Joh. Austrägl. Nr. 35
 — Joh. Landw. Nr. 35
 — Wilh. Landw. Nr. 42
 Litzel Joh. Landw. Nr. 33
 — Rupert Landw. Nr. 70
 — Rupert Landw. Nr. 72
 — Walb. Rentn. Nr. 59
 Mayer Stef. Landw. Nr. 45
 Merkle Emma Austrägl. Nr. 54
 — Jos. Landw. Nr. 54
 — Jos. Landw. Nr. 96
 Moos Philipp. Nr. 85
 Morasch Joh. Landw. Nr. 60
 — Otto Austrägl. Nr. 60
Müller Josef Schmiedewerkstatt
 Landmasch., Fahrzeugbau Nr. 14
 Obele Andr. Landw. Nr. 73
 Partsch Frzka. Rentn. Nr. 19

Pradel Anna H.arb. Nr. 53
 Probst Andr. Landw. Nr. 49
Raiffeisenkasse Mündling e.G.m.b.H.
Mündling Nr. 42
 Rebele Jos. Austrägl. Nr. 42
 Reicherzer Lioba Austrägl. Nr. 59
 Reitsam Andr. Austrägl. Nr. 31
 — Herm. Landw. Nr. 29
 — Horst Nr. 91
 — Joh. Landw. Nr. 21
 — Jos. Hdlsvertr. Nr. 7
 — Jos. Landw. Nr. 1
 — Jos. Landw. Nr. 31
 — Jos. Landw. Nr. 36
 — Jos. Landw. Nr. 87
 — Ludwig Bahnarb. Nr. 7
 — Maria Landw. Nr. 41
 — Ther. Austrägl. Nr. 21
 — Willib. Landw. Nr. 48
 Rößner Ant. Landw. Nr. 12
 — Jos. Landw. Nr. 17
 — Jos. Landw. Nr. 56
 Roßkopf Otto Gastwirtsch. Nr. 51
 Rottmeir Karl Bb.arb. Nr. 89
 Schaf Maria Rentn. Nr. 32
 Schätz Joh. Pfarrer Nr. 4
 Scherer Ther. Rentn. Nr. 91
 Schmid Anna Rentn. Nr. 112
 Schober Wilh. Rentn. Nr. 33

Schreiner Maria Rentn. Nr. 91
 Schrödle Gg. Landw. Nr. 22
 Schubert Ella Rentn. Nr. 29
 Späth Gg. H.arb. Nr. 103
 — Jos. Rentn. Nr. 99
 Stegmeier Jos. Landw. Nr. 62
 Strasser Andr. Landw. Nr. 59
 — Frz. H.arb. Nr. 81
 — Jos. Nr. 81
 — Ludw. Rentn. Nr. 81
 — Mich. Landw. Nr. 16
 Umlauf Horst H.arb. Nr. 99
 Unger Maria Gastw. Nr. 107
 Vonroth Anna Flaschenb. Nr. 20
 Wagner Ign. Landw. Nr. 24
 Wenninger Joh. Landw. Nr. 82
 — Joh. Sattlerei Nr. 118
 — Jos. Bb.sekr. Nr. 109
 — Jos. Landw. Nr. 11
 — Jos. Landw. Nr. 28
 — Jos.a Austrägl. Nr. 6
 — Juliana Rentn. Nr. 28
 — Mathilde Lebensm. Nr. 44
 Whg. Nr. 118
 — Mich. Ob.weich.wärt. Nr. 83
 — Ther. Austrägl. Nr. 82
 Wiedemann Frzka. Austrägl. Nr. 66
 Zaglmayr Gg. Rentn. Nr. 105
 Zinsmeister Blas. Landw. Nr. 32
 — Nikol. Landw. Nr. 23

Natterholz

Eine halbe Stunde nördlich Daiting liegt an einer Anhöhe das Dörflein Natterholz. Die Kirche mit dem Titel der Enthauptung des heiligen Johannes, Filiale von Daiting, ist mitten im Dorfe im ummauerten Friedhof gelegen. Sie ist um das Jahr 1300 erbaut und hat einen weiten Sattelturm, der den Chor bildet. Jede Kunstperiode gab der kleinen Kirche immer wieder neue Zier, die sie den wohlhabenden Hofmarksherren besonders zu verdanken hat. Zur Grafschaft Graisbach gehörig, wurde der Weiler Natterholz samt Gericht von den Graisbachern an Ritter zu Lehen verliehen. Als Graisbach seine Bedeutung verloren hatte, kam ein neues Rittergeschlecht zur Geltung, das sich auf einem großen Teil des Graisbacher Erbes breit machte: die Ritter von Wemding. Diese überaus kampflustigen Ritter, die an den Kriegen der Bayernherzöge schön verdienten, kamen auch in Besitz von Natterholz. Im Jahre 1366 kamen die Hüttinger von Dollnstein in den Lehengenuß, dann die Jarsdorfer, die Waler von Berchtolsheim, die Herren von Kreut zu Walda und Straß, 1622 der bedeutende pfalzneuburgische Rat Zöschlin, 1642—1719 die Brocco von Tagmersheim, 1719—1763 die Herren von Isselbach zu Berchtoldsheim, 1772 Jacob von Boni, 1779 Karl August Graf von Brezzenheim, gleichfalls wie sein Vorgänger durch kurfürstliche Gnade, 1799 die Freiherren von Staader. Im heutigen Verkehrsnetz liegt Natterholz noch weltabgeschiedener als im Mittelalter, vom Bahnhof Donauwörth ebenso weit entfernt wie vom Bahnhof Solnhofen, nur die Omnibuslinie Monheim—Tagmersheim ist leichter zu erreichen.

1. Bürgermeister: Meier Leonh. Natterholz Nr. 6
 ☎ Monheim 838
2. Bürgermeister: Stöckl Gg. Natterholz Nr. 8
Sitz der Gemeindeverwaltung: Natterholz Nr. 6
 ☎ Daiting 8
Einwohnerzahl der Gemeinde am 10. 3. 1963: 120
Kirchliche Stellen: Kath. Pfarramt Daiting
Zuständiger Schulort: Daiting
Postdienststelle: Poststelle Natterholz Nr. 1 ☎ Monheim 839
Zuständiges Postamt: Donauwörth
Zuständiges Fernsprechamt: Monheim
Öffentliche Fernsprechstelle: Natterholz Nr. 1 ☎ Monheim 839

Berner Mart. Landw. Nr. 1
 Buchberger Joh. Schuhm. Nr. 18
 Burkhard Phil. Landw. Nr. 24
 Dengl Ther. Rentn. Nr. 11
 Färber Jos. Landwirtssohn Nr. 19
 Ferber Ant. Gastwirtsch. Nr. 4
 Fischer Joh. Dienstknecht Nr. 14
 — Jos. Austrägl. Nr. 14
 — Jos. Landw. Nr. 9
 — Jos. Austrägl. Nr. 9
 — Marie Landw. Nr. 27
 Heggenberger Walb. Austrägl. Nr. 8
 Kiehnlein Andr. Landw. Nr. 21

Kirner Lor. Landw. Nr. 14
 Kordick Ant. Maur. Nr. 32
 Langer Marg. Rentn. Nr. 18
 Leitmann Julie Nr. 1
 — Raim. Landw. Nr. 2
 Löffler Andr. Landw. Nr. 7
 — Gg. Landw. Nr. 20
 — Hedw. Landw. Nr. 10
 Luderschmid Willib. Landw. Nr. 17
 Meier Jos. Landw. Nr. 13
 — Leonh. Gemischtw. u. Bgmstr. Nr. 6
 Riedelsheimer Anna Landw. Nr. 5

Nächste Eisenbahnstation: Fünfstetten, Anschlußgleis Monheim
Omnibushaltestelle: Warching, Monheim u. Daiting
Zuständiges Amtsgericht: Donauwörth Berger Vorstadt 275 ☎ 641
Zuständiges Arbeitsamt: Donauwörth Zirgesheimer Str. ☎ 471
Zuständiges Forstamt: Monheim Donauwörther Str. 188½ ☎ 1
Landpolizeiinspektion mit Landpolizeistation: Donauwörth Rathausgasse 414 ☎ 2444
Unfallmeldestelle: Donauwörth ☎ 2444
Krankentransport (BRK): Donauwörth ☎ 650

Riedelsheimer Joh. Landw. Nr. 22
 — Jos. Landw. u. Waldarb. Nr. 16
 — Ther. Austrägl. Nr. 22
 Roßmann Mich. Flaschenb. Nr. 11
 Rossmann Mich. Austrägl. Nr. 11
 — Xav. Landw. Nr. 26
 Sammer Seb. Landw. Nr. 23
 Schilder Rob. Gips. Nr. 5
 Schimmer Rich. Arb. Nr. 18
 Stöckl Gg. Landw. Nr. 8
 Tastl Jos. H.arb. Nr. 18
 Zindl Herm.e landw. Arb. Nr. 21
 Zuber Gisela Nr. 18

Stadtmühle, Sägewerk,
 Elektrizitätswerk

Baudrexl & Eggert KG

Donauwörth, Telefon 654

Neuhausen

Neuhausen ist ein abseits des großen Verkehrs gelegenes kleines Dorf nordöstlich von Marxheim. Seine Kirche, die Filiale von Marxheim ist, liegt in der östlichen Hälfte des Dorfes und stammt aus dem 14. Jahrhundert. Nur der kleine Dachreiter über dem Chore mit dem Zeltdach gehört dem 19. Jahrhundert an. Aber in dem Türmchen des 19. Jahrhunderts hängt eine sehr alte, der heiligen Maria geweihte Glocke, die schon seit dem Jahre 1516 Freud und Leid der Gemeinde verkündet.

1. Bürgermeister: Ernst Kasp. Neuhausen Nr. 14
2. Bürgermeister: Mayer Ludw. Neuhausen Nr. 17
Sitz der Gemeindeverwaltung: Neuhausen Nr. 14
 ☎ öffentl. Marxheim 225
Einwohnerzahl der Gemeinde am 10. 3. 1963: 181
Kirchliche Stellen: Kath. Pfarramt Marxheim
Schulen: Volksschule Neuhausen Schulleit.: Lösch Mich.
 Nr. 26 1/2
Zuständiges Postamt: Donauwörth
Zuständiges Postamt:
Zuständiges Fernsprechamt: Marxheim
Öffentliche Fernsprechstelle: Neuhausen Nr. 14
 ☎ Marxheim 225

Bauer Joh. Landw. Nr. 19
 Bayerle Pet. Landw. Nr. 33
 Burzler Matthias Landw. Nr. 30
 Engelhard Frz. Gastwirtsch. Nr. 6
 — Joh. Landw. Nr. 12
 — Joh. Schneiderei Nr. 1
 — Karl Landw. Nr. 2
 Ernst Kasp. Landw. Nr. 14
 Fischer Leonh. Landw. Nr. 4
 Friedl Jos. Rentn. Nr. 34
 Fürst Thom. Landw. Nr. 26
 Gallina Frz. H.arb. Nr. 29
 Golder Balth. Landw. Nr. 25

Gröbl Ant. Landw. Nr. 31
 Haberzettl Emil H.arb. Nr. 34
 Jaumann Jos. Landw. Nr. 8
 Kaiser Joh. Landw. Nr. 10
 — Jos. Landw. Nr. 15
 Kapfer Leonh. Landw. Nr. 32
 Klingenbeck Seb. Landw. Nr. 7
 Kreitschi Joh. H.arb. Nr. 34
 Leitmeir Joh. Landw. Nr. 5
 Lindermeir Joh. Landw. Nr. 23
 Lösch Mich. Lehr. Nr. 26 1/2
 Mayer Ludw. Landw. Nr. 17
 Mayr Joh. Landw. Nr. 22

Meilinger Jos. Landw. Nr. 28
 Müller Joh. Landw. Nr. 21
 Narhaft Jos. Rentn. Nr. 34
 Raab Xav. Landw. Nr. 27
 Schabacker Jos. Landw. Nr. 24
 Schmid Jos. Gastwirtsch. Nr. 20
 — Jos. Landw. Nr. 11
 — Walb. Gast- u. Landw. Nr. 20
 Sinstein Frz. Landw. Nr. 18
 Spies Jos. Landw. Nr. 9
 Steib Joh. Landw. Nr. 21
 — Jos. Landw. Nr. 13

Nächste Eisenbahnstation: Rain a. Lech
Kraftpost- bzw. Omnibushaltestelle: Marxheim
Zuständiges Amtsgericht: Donauwörth Berger Vor-
 stadt 275 ☎ 641
Zuständiges Arbeitsamt: Donauwörth Zirgesheimer Str.
 ☎ 471
Zuständiges Forstamt: Neuburg a. Do. ☎ 2241
Landpolizeiinspektion mit Landpolizeistation: Donau-
 wörth Rathausgasse 414 ☎ 2444
Unfallmeldestelle: Donauwörth ☎ 2444
Krankentransport (BRK): Donauwörth ☎ 650

Neuhof

siehe Marktgemeinde Kaisheim

Nordendorf

Nordendorf liegt an der Eisenbahnstrecke Donauwörth—Augsburg und ist berühmt durch die Ausgrabungen des Jahres 1843/55, die alemannische Reihengräber mit kostbaren Beigaben ans Tageslicht brachten. In die urkundlich überlieferte Geschichte tritt Nordendorf im 13. Jahrhundert mit einem nach dem Orte benannten Rittergeschlechte ein. Die Burg ist längst verfallen, dafür schmückt ein Schloß das Dorf, das seit 1580 zum Besitz der Fugger gehört. Im Jahre 1560 baute hier Anton Rehlinger, ein reicher Augsburger Bürger, der König Ferdinand finanziell unterstützte, ein Schloß. Dieses brannte im vorigen Jahrhundert ab und nur der Renaissancebrunnen im Schloßhof blieb als Andenken an das 16. Jahrhundert erhalten.

Die dem heiligen Jakob geweihte Kirche, Filiale von Westendorf, steht im Westteil des Dorfes im ummauerten Friedhof und stammt in ihrer jetzigen Gestalt vorwiegend aus dem 17. Jahrhundert. Im Jahre 1922 wurde die Kirche erweitert.

1. Bürgermeister: Kottmair Wilh. Nordendorf Schmut-
 terstr. Nr. 11
2. Bürgermeister: Buchschuster Karl Nordendorf Korn-
 feldstr. 7
Sitz der Gemeindeverwaltung: Schulhaus Nordendorf
 Kirchweg Nr. 5 ☎ 267
Einwohnerzahl der Gemeinde am 10. 3. 1963: 1237
Kirchliche Stellen: Pfarramt Nordendorf
Schulen: Volksschule Nordendorf Schulleit.: Reichel
 Alfr. Hptlehr. Schäfflerstr. Nr. 6
Postdienststelle: Nordendorf Bahnhofstr. Nr. 6 ☎ 215
Zuständiges Postamt: Donauwörth
Zuständiges Fernsprechamt: Nordendorf
Öffentliche Fernsprechstelle: Nordendorf Bahnhofstr.
 Nr. 6 ☎ 215

Ade Ther. Pens. Augsburg. Str. 25
 Allioli Anna Rentn. Augsburg. Str. 29
 Amann Ant. Schloss. Schloßgarten 28
 Anwald Ant. Landw. Schäfflerstr. 5
 — Gg. Landw. Donnsbergstr. 6
 — Xav. Schmiede Hauptstr. 14
 Bacher Maria H.arb. Hauptstr. 12
 Bäurle Herm. H.arb. Nordend 1
 — Herm. Rentn. Nordend 1

Bäurle Leonh. Werkz.m. Nordend 1
 Baier Hub. Postschaffn. Herdenstr. 15
 Baidl Siegl. H.arb. Schäfflerstr. 11
 — Thom. Maur. Schäfflerstr. 11
 Bartsch Rud. Zimmerm. Schloßgar-
 tenstr. 32
Baustoffwerk Gräsa
Bahnhofstr. 27 ☎ 238
 Bayer Anna Arb. Oehlstr. 12

Nächste Eisenbahnstation: —
Kraftpost- bzw. Omnibushaltestelle: Bf Nordendorf
Zuständiges Amtsgericht: Donauwörth Berger Vor-
 stadt 275 ☎ 641
Zuständiges Arbeitsamt: Donauwörth Zirgesheimer Str.
 ☎ 471
Zuständiges Forstamt: Thierhaupten Krs. Neuburg/Do.
 ☎ Meitingen 297
Landpolizeiinspektion mit Landpolizeistation: Donau-
 wörth Rathausgasse 414 ☎ 2444
Unfallmeldestelle: Donauwörth ☎ 2444
Krankentransport (BRK): Mietauto Haas Max Norden-
 dorf ☎ 231 BRK Donauwörth ☎ 650

Bayer Jos. Landw. Donnsbergstr. 8
 — Mich. Maur. Schäfflerstr. 16
 Bayerische
 Ⓞ Bayerische Syenit- und Marmor-
 Industrie Augsburg-Nordendorf IR
Werk: Nordendorf Nr. 100 ☎ 236
 Becke Gerh. Landarb. Oehlstr. 9
 — Wilh. Landw. Donnsbergstr. 15
 Bendiks Wilh. Schloss. Hauptstr. 29



- Berchtenbreiter Jos. a Augsb. Str. 21
 Besser Frieda Bahnhofstr. 27
 Beyer Adolf Rentn. Am Eck 16
 — Walt. Web. Am Eck 16
 Biller Joh. Landw. Kirchstr. 8
 Bley Jos. Rentn. Schmutterstr. 13
 Bobinger Karl Bb. assist. Blankenburger Str. 17
 Böck Nikol. Bb. arb. Kirchstr. 6
 — Nikol. Schlachtmstr. Bahnhofstr. 15
 — Wilh. Web. unt. mstr. Schäfflerstr. 22
 Bork Ant. H. arb. Kornfeldstr. 1
 Brand Hub. H. arb. Herdenstr. 17
 — Maria Rentn. Herdenstr. 17
 — Rob. H. arb. Herdenstr. 17
 Brandl Jos. Maur. Weidenweg 3
 Braun Hugo H. arb. Blankenb. Str. 3
 Breitsamter Ther. Pens. Blankenburger Str. 10
 Broschat Alfr. Angest. Bahnhofstr. 6
 Brugger Stef. Bürodiener. Herdenstr. 36
 Buchschuster Dora Rentn. Kirchstr. 12
 — Karl Postang. Kornfeldstr. 7
 Bürger Jos. Landw. Donnsbergstr. 13
 Christi Karl Polster. Am Eck 11
 — Max Schrein. Am Eck 11
 — Xav. Polster. Weidenweg 5
 Clement Alb. Schloss. Hauptstr. 7
Cziesp Adolf Zahnarzt Bahnhofstr. 15
 ☎ 297 Whg. Augsburg. Str. 17
 Deisinger Magd. Blankenburg. Str. 13
 Denk Albin Baggerführ. Schloßgartenstr. 31
 Diem Ant. Schriftsetz. Herdenstr. 20
 Diesner Karl Lagerist Schloßgartenstr. 34
 Dittel Alois Gesch. inh. Weidenweg 8
 — Elfr. Gesch. inh. Weidenweg 8
 Drehmer Wilh. Bahnh. vorst. Bahnhofstr. 8
 Drexel Maria Ob. lehr. i. R. Schloßgartenstr. 30
 Drexler Joh. Pack. Blank. burg. Str. 25
 Eberhard Rosa Ang. Hauptstr. 3
 Eberle Herta Dr. Zahnärzt. Nordend 3
 — Jos. Angest. Kirchstr. 5
 — Marg. Landw. Oehlstr. 6
 — Thimoth. Dr. med. Nordend 3
 Eckert Otto Elektr. Am Eck 8
 Egner Joh. Krafft. Herdenstr. 19
 Eichler Horst Steinfräs. Nr. 100
 Emminger Ant. techn. Ang. Schloßgartenstr. 28
 Enzler Konr. Schrein. geh. Schäfflerstr. 19
 Erhard Klem. Schloss. Schäfflerstr. 9
 Eybelein Hch. Gärtin. Schäfflerstr. 19
 Falch Mart. Schloss. Am Eck 4
 Felkl Anna Arb. Schloßgartenstr. 9
 — Ludm. Rentn. Schloßgartenstr. 9
 — Maria Arb. Schloßgartenstr. 9
 Fieger Gg. Vorarb. Blankenb. Str. 5
 Fink Joh. Maur. Am Eck 1
 Fischer Gg. Bb. arb. Augsburg. Str. 5
 — Ludw. Bb. arb. Herdenstr. 21
 — Walb. Gastw. Augsburg. Str. 5
 — Jos. a Schmutterstr. 7
 Florian Walt. El. schweiß. Oehlstr. 10
 Frey Jos. Pens. Hauptstr. 3
 — Stanisl. Krim. beamt. Hauptstr. 18
 Freyberger Karl Rentn. Schäfflerstr. 6
 Fuchsberger Else Pens. Hauptstr. 17
 — Hub. Gesch. führ. Schäfflerstr. 4
 — Jos. Dr. Bez. arzt i. R. Hauptstr. 17
 — Karl Rentn. Schäfflerstr. 20
 — Ludw. Landw. Donnsbergstr. 10
 — Max Landw. Schmutterstr. 4
 Furmanek Frz. Spritzlack. Weidenweg 6
 Gärtner Kasp. Landw. Oehlstr. 14
 Gail Rosa Rentn. Herdenstr. 19
 — Wern. Mal. geh. Bahnhofstr. 29
 Gastwirtschaften
 — Bahnhof-Rest. Bahnhofstr. 6
 — Zum Mohren Augsburg. Str. 5
 Gehring Joh. Landw. Donnsbergstr. Nr. 23
 Gertner Jos. Bb. arb. Augsburg. Str. 13
 — Joh. Landw. Hauptstr. 28
 — Jos. a Austrägl. Hauptstr. 28
 Gottschalk Sim. Landw. Schmutterstr. 15
 GRÄSA Baustoffwerk Bahnhofstr. 27 ☎ 238
 Gräwert Fritz Arb. Bahnhofstr. 27
 — Wilh. Dir. Blankenburger Str. 34
 Gries Maria Rentn. Oehlstr. 5
 Grundgeir Jak. Landw. Oehlstr. 3
 Grundler Bernh. Landw. Oehlstr. 4
 — Philom. Austrägl. Oehlstr. 4
 Gruner Gust. H. arb. Hauptstr. 13
 Guggenberger Math. Austrägl. Hauptstr. 20
 Gulden Alois Schmied Kirchstr. 16
 Gundel Maria Rentn. Bahnhofstr. 6
 — Xav. Rentn. Hauptstr. 18
 Haas Joh. H. arb. Hauptstr. 33
 — Karl Schneidermstr. Westendstr. 4
 — **Max Haas Kraftfahrzeuge, Fahrschule, Mietauto, mech. Werkstätte Schäfflerstr. 1 ☎ 231**
 Whg. Schloßgartenstr. 36
 — Walt. Kfz. mech. Schäfflerstr. 1
 Hack Gg. Rentn. Schäfflerstr. 11
 Haertle Math. Lehr. Denkmalstr. 4
 Hammer Elis. Fris. gesch. Hauptstr. 10
 Whg. Donnsbergstr. 16
 Hamp Jul. a Rentn. Kirchstr. 17
 Hartl Frz. Obermelk. Am Eck 9
 Haufe Ernst Buchhalt. Schloßgartenstr. 34
 Hauser Alois Zimmerm. Hauptstr. 29
 — Reg. Am Eck 10
 Hausotter Hedw. Hauptstr. 37
 — Jos. H. arb. Hauptstr. 27
 Heger Joh. Schrein. Weidenweg 10
 — Leop. e Rentn. Weidenweg 10
 Helber Joh. Maur. Weidenweg 6
 Helfert Frz. Rentn. Hauptstr. 20
 Helget Jos. Tapez. Herdenstr. 4
 Hendl Pet. Schloss. Herdenstr. 34
 Herdin Horst Maschin. Blankenburger Str. 5
 Hetwer Anna Rentn. Bahnhofstr. 2
 Heubel Marg. Rentn. Schloßgartenstr. 11
 Hintermayer Jos. Maur. Augsburg. Str. 27
 Hoher Alfr. H. arb. Hauptstr. 30
 Hoff Mart. Rentn. Oehlstr. 16
 Hohler Frdr. Schrein. Dammstr. 4
 Horch Karol. Rentn. Blankenburger Str. 15
 Horrer Helm. Maur. Herdenstr. 20
 Hufmeier Joh. Rentn. Schloßgartenstr. 1
 Humbold Thom. Pol. mstr. i. R. Bahnhofstr. 15
 Hurler Eug. Rentn. Kirchstr. 15
 Igelspacher Alb. Landw. Donnsbergstr. 14
 Ihm Joh. Ang. Schloßgartenstr. 11
 Isemann Gottfr. Spengl. Herdenstr. 2
 — Ingr. Flaschenb. Herdenstr. 2
Jahn Heinrich Dr. Tierarzt Schloßgartenstr. 20 ☎ 255
 Jepp Fritz Rentn. Bahnhofstr. 4
 Jung Jak. Landw. Donnsbergstr. 15
 Kahlfeisch Jos. Dreh. Kirchstr. 2
 Kaiser Alfr. Ang. Schäfflerstr. 21
 Kastner Berta Rentn. Kornfeldstr. 5
 Kiefer Adolf Ang. Schloßgartenstr. 11
 Klapka Herb. Schuhmach. Augsburg. Str. 25
 Klügl Walt. Bb.-Ang. Herdenstr. 41
 Knopp Leop. Fris. Donnsbergstr. 4
 Koch Wern. H. arb. Bahnhofstr. 27
 Kögl Rupert Bb. ang. Augsburg. Str. 19
 Kögl Rup. Maur. Augsburg. Str. 19
 Konhäuser Jos. H. arb. Herdenstr. 2
 Kottmair Ferd. Bb. beamt. Blankenburger Str. 31
 — **Hubert Kottmair Malergeschäft** Nordendorf Hauptstr. 31 ☎ 348
 — Wilh. Bürgermstr. Schmutterstr. 11
 Krakowka Bernh. Gutssekr. Augsburg. Str. 3
 Kratzer Andr. Rentn. Herdenstr. 12
 — Mart. H. arb. Westendstr. 1
 Krause Karl Obstgrßh. Westendstr. 1
 — Max Obst u. Gem. Hauptstr. 10
 Kretschmer Alma Pens. Hauptstr. 29
 Kukula Karl Automech. Am Eck 6
 Kunz Jos. Rentn. Kirchstr. 2
 Lambert Osw. Landw. Donnsbergstr. 25
 Lang Anna Flaschenb. Schäfflerstr. 24
 — Leonh. H. arb. Schäfflerstr. 24
 Langer Irma Hausfr. Kornfeldstr. 3
 Leib Anna Rentn. Kirchstr. 9
 — Jos. Schrein. Donnsbergstr. 2
 — Jos. Steinmetz Donnsbergstr. 2
 — Theod. Kfz. mech. Kirchstr. 9
 — Ther. Brotniederl. Donnsbergstr. 2
 Leichtle Andr. Bb. beamt. Oehlstr. 15
 Leitner Frz. Facharb. Schloßgartenstr. 29
 Lemmermeier Ant. Landw. Hauptstr. 6
 — Ant. a Rentn. Kirchweg 3
 — Jos. Bäckerstr. Hauptstr. 8
 — Max Kohlenhdg. Hauptstr. 6
 Lengies David Rentn. Herdenstr. 6
 — Frieda Ang. Herdenstr. 6
 — Osk. Stabbeschlagmstr. a. D. Herdenstr. 6
 Leser Ida Strick. Hauptstr. 35
 — Lor. Mal. Hauptstr. 35
 Leutenmeyer Wilh. H. arb. Weidenweg 4
 Liebert Gg. Landw. Hauptstr. 13
 — Karl Schrein. Erlenstr. 1
 Liebner Manfr. H. form. Schloßgartenstr. 9
 — Osk. Kontroll. Bahnhofstr. 17
 Liepert Bened. Landw. Bahnhofstr. 29
 — Bruno H. arb. Bahnhofstr. 29
 — **Erich Liepert Baugeschäft** Lindenstr. 1 ☎ 312
 — Joh. Kfz. mech. Blankenburger Str. 27
 — Mich. Rentn. Kirchstr. 3
 — Walt. Maur. Blankenburger Str. 32
 Lindemayer Joh. Zimmerm. Blankenburger Str. 8
 Lindner Gg. Kelln. Kornfeldstr. 11
 Lindt Wern. Fernmeldehandwerk. Westendstr. 6
 — Herb Bb. beamt. Westendstr. 6
 Losert Jos. H. arb. Hauptstr. 10
 Ludwig Ernst Bauh. arb. Kornfeldstr. 3
 Lunzner Ant. Baumwartelehrmstr. Donnsbergstr. 201
 — Karl. H. arb. Schäfflerstr. 5
 Lux Jos. H. arb. Bahnhofstr. 19
 Mader Wilh. Rentn. Augsburg. Str. 21
 Martykan Gottlieb Masch. schloss. Am Eck 10
 Marz Alois Maur. Römerstr. 2
 Maulbeck Kresz. Bahnhofstr. 15
 Mayer Alfr. Zimmer. Hauptstr. 31
 — Frdr. Masch. baumstr. Schäfflerstr. 15
 Mayr Alwin Maur. Herdenstr. 1
Mayr Josef Schreinerei und Möbelhandel Hauptstr. 11
 — Jos. a Landw. Herdenstr. 1



Mayr Nikol. H.arb. Donnsbergstr. 24
Meier Hubert Elektroanlagen —
Motorenwicklei Westendstr. 2
 ☎ 292
 Meixner Rud. Pens. Schmutterstr. 9
 Miller Joh. Kraftf. Schloßgarten-
 str. 33
 — Ludw. Brauerei Hauptstr. 20
 Möritz Jos. Schrein. Kirchstr. 10
 — Jos. Wagn.- u. Karosseriebaumstr.
 Kirchstr. 10
 — Pet. Wagn. Dammstr. 2
 Müller Math. Pens. Blankenburger
 Str. 18
 — Sab. Rentn. Am Eck 14
 Nassl Mich. Hobler Westendstr. 5
 Neudecker Ant. Automech. Blanken-
 burger Str. 23
 Nusser Kath. Rentn. Am Eck 4
 Obel Kresz. Priv. Oehlstr. 5
 Oberndorfer Berta Krk.schwest. und
 Heimleit. Blankenburger Str. 20
 Oberstaller Alb. Zimmerm. Herden-
 str. 22
 Oelgrey Art. Elektr. Hauptstr. 34
 — Jos. El.Geräte Hauptstr. 34
 Ölhorn Raim. Hdlsvertr. Kornfeld-
 str. 13
 Oesterreich Manfr. Automat.mont.
 Schloßgartenstr. 27
 Paula Konr. Postarb. Herdenstr. 8
 Peschke Frz. Spengl. Kornfeldstr. 5
 Petter Kurt Mech. Westendstr. 5
 — Otto sen. Maur. Dammstr. 3
 — Otto jun. Maur. Dammstr. 3
 Pfützner Ferd. Maur. Blankenburger
 Str. 19
 Pluschke Paul Dreh. Nordend 2
 Pötz Joh. Bauhelf. Bahnhofstr. 4
 Polek Maria Rentn. Kornfeldstr. 3
 Putz Karl Zimmerm. Augsburg
 Str. 23
 Raab Karl Kraftfahr. Bahnhofstr. 27
Raiffeisenkasse Nordendorf
e.G.m.b.H. Donnsbergstr. 16
 ☎ 305
 Rau Maria Rentn. Schloßgartenstr. 15
 — Wilh. Dreh. Schloßgartenstr. 15
 Regler Ant. Landw. Bahnhofstr. 3
 Regnath Frz. Ang. Augsburg Str. 9
 Reichel Alfr. Hpt.lehr. Schäffler-
 str. 6
 Reitenberger Kath. Landw. Donns-
 bergstr. 24
 Reiter Ant. H.arb. Hauptstr. 25
 — Jos. Landw. Hauptstr. 23
 — Maria Rentn. Hauptstr. 18
 Richter Rud. H.arb. Donnsbergstr. 12
 Riegel Ant. Landw. Bahnhofstr. 3
 — Ant. jun. Landw. Bahnhofstr. 3
 Rieschel Lothar Bb.beamt. Schäffler-
 str. 13
 Rott Ulr. H.arb. Oehlstr. 7
 Rotter Martha Rentn. Kirchstr. 9
 Saur Maria Rentn. Blankenburger
 Str. 7
 Schäffer Erw. Werkz.mach. Damm-
 str. 6
 Schaffer Alb. H.arb. Hauptstr. 17
 Schafnitzel Ernst Maur. Blanken-
 burger Str. 29
 — Jos. Sattlermstr. Donnsbergstr. 22
Schalk Hans Fleisch- u. Wurstwaren-
fabrik Hauptstr. 16 ☎ 207 Fil.:
München 13 Hohenzollernstr. 158
 Schaller Ant. Landw. Donnsberg-
 str. 17
 — Frz. H.arb. Kirchstr. 4
 — Frz. Masch.schloss. Kirchstr. 4

Schenk Joh. jun. Spengl. Herdenstr. 3
 — Karl Rentn. Hauptstr. 5
 Scherer Maria Pens. Blankenburger
 Str. 11
 Schmid Anna Rentn. Hauptstr. 33
 — Hel. Rentn. Oehlstr. 10
 — Maria Ang. Hauptstr. 33
 Schmidt Anna Pens. Augsburg
 Str. 15
 — Harry Metz. u. Landw. Haupt-
 str. 15
 — Joh. Gutspächt. Hauptstr. 15
 Schmitzer Frieda Rentn. Oehlstr. 9
 — Joh. Landw. Schmutterstr. 3
 — Leonh. Kraftfahr. Oehlstr. 9
 Schneid Emma Rentn. Blankenbur-
 ger Str. 36
 Schneider Adalb. Schuhfabr. Oehl-
 str. 2
 — Theod. Oehlstr. 2
 — Wilh. Hptl.lehr. i. R. Dammstr. 9
 Schnitzer Emma Gde.sekr. Bahnhof-
 str. 17
 Schöniger Wilh. Maur. Kornfeldstr. 9
 Schöpf Frz. Landw. i. R. Donnsberg-
 str. 13
 Schöpp Jos. Rentn. Hauptstr. 5
 Scholz Jos. Schmied Schloßgarten-
 str. 37
 Schreier Frz. Steinarb. Blankenbur-
 ger Str. 31
 Schrötter Jos. H.arb. Kornfeldstr. 15
 Schröttele Joh. Landw. Hauptstr. 37
 — Ludw. Landw. Oehlstr. 8
 — Magd. Austrägl. Hauptstr. 37
 Schulmeister Joh. Elektr.geh. Wei-
 denweg 8
 Schuster Edgar Schloss. Augsburg
 Str. 11
 — Jos. H.arb. Hauptstr. 32
 — Jos. jun. Schloss. Am Eck 13
 — Konr. Schloss. Schloßgartenstr. 35
 — Mich. Rentn. Augsburg Str. 15
 — Rupert Maur. Augsburg Str. 15
 — Rupert jun. Maur. Blankenburger
 Str. 35
 — Xav. Zimmerm. Augsburg
 Str. 15
 Schwarz Frz. H.arb. Herdenstr. 5
 Seiler Ludw. Austrägl. Oehlstr. 14
 — Max Gast- u. Landw. Bahnhof-
 str. 6
 Siegel Wilh. Fris. Herdenstr. 13
 Simson Jos. Schrein.geh. Blanken-
 burger Str. 1
 — Simon Schneid.mstr. i. R. Blan-
 kenburger Str. 1
 Slouka Ad.e Rentn. Oehlstr. 4
 — Maria Rentn. Oehlstr. 4
 Sommer Frz. Schloss. Westendstr. 7
 Sonner Joh. Gastw. Bahnhofstr. 6
 Späth Helm. H.arb. Blankenburger
 Str. 1
 Speer Gg. Austrägl. Schäfflerstr. 4
 Spicker Ernst Gemischtw. Haupt-
 str. 9
 — Herb. Kfm. Hauptstr. 9
 Stanzel Herm. Steinmetz Dammstr.
 Steiding Frz. Hdlsvertret. Weiden-
 weg 7
 Steinbach Jos. H.arb. Herdenstr. 8
 Steppich Ed. Landw. Donnsberg-
 str. 21
 — Hch. H.arb. Donnsbergstr. 21
 Stettberger Gg. El. schweiß. Weiden-
 weg 1
 — Ludw. Schrein. Weidenweg 1
 — Seb. Dreh. Schäfflerstr. 13

Stiehle Matthäus Schachtmstr.
 Dammstr. 7
 Stiglmaier Paul Ang. Blankenburger
 Str. 9
 Stingl Jos. Ang. Blankenburger
 Str. 13
 Stögbauer Alois Ob.heiz. Schloß-
 gartenstr. 30
 Storch Jos. Schmied Blankenburger
 Str. 21
 Strupf Herb. Kraftfahr. Blankenbur-
 ger Str. 5
 — Nikol. Bb.beamt. Schloßgarten-
 str. 26
 Süß Berta Rentn. Schloßgartenstr. 34
 Tiltcher Karl Mal.mstr. Haupt-
 str. 17
 Titze Bruno Mal. Kornfeldstr. 5
 Trost Helm. Schmied Augsburg
 Str. 7
 Tusche Frz. H.arb. Herdenstr. 14
 Unsöld Joh. Maur. Schloßgartenstr. 7
 — Matthias Schloss. Dammstr. 1
 Vohler Frz. Rentn. Augsburg
 Str. 27
 — Gisela Rentn. Herdenstr. 5
 — Otto Dr. Ing. Hauptstr. 22
 Volksbank
 ☉ **Volksbank Donauwörth e.G.m.b.H.**
HR Zahlstelle Nordendorf
Hauptstr. 10 ☎ 304
 Waas Alois Privat. Nr. 127
 Wager Ant. Landmasch. Schloß-
 gartenstr. 5
 — Mich. Schloßgartenstr. 5
 Wagner Hans Kernmach. Schloß-
 gartenstr. 7
 — Rochus H.arb. Denkmalstr. 4
 Warnberger Hch. Gesch.führ. i. R.
 Augsburg Str. 29
 Weber Ther. Rentn. Bahnhofstr. 21
 Weichwald Berta Rentn. Schloßgar-
 tenstr. 9
 Weiss Bruno Ang. a. D. Schloßgarten-
 str. 11
 Weithofer Anna Arb. Schloßgarten-
 str. 9
 Weixelmann Frdr. El.geh. Schloß-
 gartenstr. 11
 Wenger Alois Rentn. Weidenweg 4
 — Frz. Postfacharb. Schäfflerstr. 2
 — Jos. Metz. Schäfflerstr. 2
 — Jos. jun. Metzgermstr. Schäffler-
 str. 2
 Wetzel Leonh. Austrägl. Donnsberg-
 str. 10
 Wichner Emma H.arb. Hauptstr. 18
 Wiedemann Aug. Landw. Hauptstr. 7
 — Joh. Maurermstr. Bahnhofstr. 19
 — Joh. jun. Maur. Bahnhofstr. 19
 — Jos. Austrägl. Hauptstr. 7
 — Jos. Milchgesch. Bahnhofstr. 2
 — Karl sen. Rentn. Schloßgarten-
 str. 3
 — Karl jun. Maur. Schloßgartenstr. 3
 — Kresz. Austrägl. Bahnhofstr. 2
 — Xav. H.arb. Weidenweg 2
 Wiedenmann Karl Maur. Blanken-
 burger Str. 21
 Wille Gg. Werkzeugmach. Herden-
 str. 18
 Winkler Barb. Lehr. Blankenburger
 Str. 11
 — Rob. Web. Blankenburger Str. 11
 Wipfler Joh. Bb.arb. Schäfflerstr. 10
 — Jos. H.arb. Schloßgartenstr. 13
 — Ludw. Dreh. Blankenburger
 Str. 7
 — Maria Rentn. Schäfflerstr. 18





Wipfler Walb. Strick. Blankenburger Str. 7
Wippel Frz. Bb.beamt. Blankenburger Str. 33
Wirkner Jos.e Rentn. Hauptstr. 17
Wöllert Gottfr. Schuhmach. Augsburg. Str. 29
Wörle Mart. Bb.beamt. Hauptstr. 1

Woletz Math. Arb. Schloßgartenstr. 34
Wolff Herb. H.arb. Bahnhofstr. 27
Woydilla Mich. Landarb. Oehlstr. 5
Würfel Ant. Metz. Am Eck 15
Zapf
⊙ Ant. Zapf IR Gemischtw. Hauptstr. 22

Zecha Rob. Werkz.mach. Weidenweg 3
Zeh Jos. Schloss. Tannenstr. 6
Zettl Rud. Mont. Herdenstr. 4
Zick Jos.e Gemischtw. Kirchstr. 14
Zitzmann Jos. Maschin. Augsburg. Str. 17
Zorn Ant.e Rentn. Blankenburger Str. 17

Nordheim

Nordheim liegt südlich der Stadt Donauwörth an der Straße nach Genderkingen. Es ist ein Straßendorf, in dem ein typischer fränkischer Rechteckhof zu sehen ist. Nahe der ehemaligen Reichsstadt Donauwörth gelegen, wurde der kleine Weiler von sämtlichen Kriegszügen berührt, die die vielbefehdete Reichsstadt im Mittelalter mitzumachen hatte. Im November 1607 wurde hier vom kaiserlichen Herold die Reichsacht über die Reichsstadt Donauwörth verkündet und die Achtserklärung an die Wirtshaustüre des Fuggerschen Gasthauses angeschlagen. Während des Dreißigjährigen Krieges wurde der ganze Ort samt seiner Kapelle zerstört. Die jetzige neue Kapelle, Filiale von Auchsesheim, birgt ein bedeutendes Kunstwerk des 16. Jahrhunderts, ein vielfiguriges Holzrelief, das die Kreuzigung Christi darstellt. Bis ins 17. Jahrhundert gehörten drei Häuser von Nordheim zur Pfarrei Zirgesheim. Die Bewohner dieser drei Häuser mußten bis zum Urfahrhof gehen, dessen Bauer verpflichtet war, die Pfarrangehörigen jenseits der Donau zur Zirgesheimer Pfarrkirche hinüberzufahren. Als kleinster Teil der einstigen Urmark Mertingen ist Nordheim die einzige Gemeinde des Landkreises Donauwörth, die keinen Wald besitzt.

1. Bürgermeister: Uhl Xaver Nordheim Nr. 68 ☞ Donauwörth 346
2. Bürgermeister: Gatterer Josef Nordheim Nr. 38
Sitz der Gemeindeverwaltung: Nordheim Nr. 86 ☞ Donauwörth 346
Einwohnerzahl der Gemeinde am 10. 3. 1963: 540
Kirchliche Stellen: Kath. Pfarramt Auchsesheim
Schulen: Volksschule Nordheim Schulleit.: Strobel Günt. Lehrer Nr. 21
Postdienststelle: Poststelle Nordheim Nr. 43 ☞ Donauwörth 404
Zuständiges Postamt: Donauwörth
Zuständiges Fernsprechamt: Donauwörth

Öffentliche Fernsprechstelle: Nordheim Nr. 43 ☞ Donauwörth 404
Nächste Eisenbahnstation: Donauwörth, Bäumenheim
Kraftpost- bzw. Omnibushaltestelle: —
Zuständiges Amtsgericht: Donauwörth Berger Vorstadt 275 ☞ 641
Zuständiges Arbeitsamt: Donauwörth Zirgesheimer Str. ☞ 471
Zuständiges Forstamt: Kaisheim Nr. 66 ☞ 206
Landpolizeiinspektion mit Landpolizeistation: Donauwörth Rathausgasse 414 ☞ 2444
Unfallmeldestelle: Donauwörth ☞ 2444
Krankentransport (BRK): Donauwörth ☞ 650

Auernhammer Herib. Arb. Nr. 45½
Baader Erw. Krafft. Nr. 103
Basmann Jos. Krafft. Nr. 48
— Jos. Schuhm. Nr. 48
— Karl Landw. Nr. 3
Baumeister Ant.e Landw.tocht. Nr. 20
— Centa Landw.tocht. Nr. 20
— Leonh. Arb. Nr. 20
Belli Herm. techn. Zeichn. Nr. 89
— Jos. Bauer Nr. 32
Benedikter Rich. Pens. Nr. 23
Bergl Fritz Schweiß. Nr. 61
— Joh. Krafft. Nr. 61½
— Joh. Landw. Nr. 61½
Bleibinhaus Alb.e Hausgeh. Nr. 21
Bönsch Otto Zettl. Nr. 61
Breckenmacher Genov. Landw. Nr. 26
— Lorenz Bahnbeamt. Nr. 18
— Paul Bahnang. Nr. 18
Brunner Jak. Maur. Bäumenh. Str.
Burlefinger Ludw. Krafft. Nr. 74
Dietenhauser Xav. Gastw. Nr. 24
Dumberger Gg. Landw. Nr. 45½
Durz Kresz. Landw.we. Nr. 54
— Leonh. Arb. Nr. 54
Ehler Joh. Rentn. Nr. 78
Eipel Klem.e Rentn. Nr. 33½
— Walt. Vertr. Nr. 33½
Färber Mich. Krafft. Nr. 91
Fidler Reinh. Metallograph. Nr. 7
Filser Joh. Krafft. Nr. 7
Fischer Alf. Schneid. Nr. 72
Flassak Mart. Arb. Nr. 84
Frauenhofer Hans Dentist Nr. 101
Fröhlich Gerh. Maur. Nr. 27

Gatterer Jos. Landw. Nr. 38
— Xav. Reg.insp. Nr. 7
Gehart Maria Rentn. Nr. 93
Geiger Ther. Idw. Arb. Nr. 12
Geppert Rich. Arb. Nr. 86
Gnugesser Lina Putzfr. Nr. 59
Göttlinger Joh. Landw. Nr. 37
Gorgaß Erich Landw. Nr. 39
Gyrstenbrei Mina Haushält. Nr. 31
Härpfer Frz. Vertr. Nr. 36
Hecht Gerh. Rangier. Posten 16
Heckl Xav. Landw. Nr. 10
Heinisch Berta Rentn. Nr. 44
Hengstebeck Karl Bauer Nr. 6
Hennl Gerh. Zimmerm. Nr. 79
Herb Vitus Arb. Nr. 83
Herbinger Joh. Arb. Nr. 81
— Joh. Schloss. Nr. 81
Herbst Wilh. Arb. Nr. 45
Hermann Anna Magd. Nr. 6
Hintermeier Willi Arb. Nr. 97
Hirsch Jos. Schrein.mstr. Nr. 15
Hitzler Max Elmstr. Nr. 83
Hoffmann Ludw. Idw. Arb. Nr. 41
Hondo Siegfr. Schäfer Nr. 67
Hoser Fanny Bauerstocht. Nr. 41
— Maria Bauerstocht. Nr. 41
— Maria We. Nr. 41
Jeschke Erw. Schrein. Nr. 70
Joswig Hans-J. Lackier. Nr. 61
Kandler Joh. Kaross.bau Nr. 17½
Kapfer Jos. Bb.beamt. Nr. 58
Karg Hans Krafft. Nr. 10
Keller Berta Rentn. Nr. 7
Kiener Gg. Zimmer. Nr. 43

Klein Ignaz Maur. Nr. 41
— Sylvest. Landarb. Nr. 41
Knauer Irmg. Bürogeh. Nr. 61
Koch Jos. Austrägl. Nr. 6
Kothe Walt. Schloss. Nr. 59
Krahmer
⊙ Herm. Krahmer Futtermittel IR Nr. 50 ☞ 770
Lauber Adolf Arb. Nr. 44
Lehmann Hch. Dreh. Nr. 84
Lohmiller Gg. Krafft. Nr. 80
Mack Elfr. Rentn. Nr. 73
Mayr Gg. Fuhruntern. Nr. 35
— Joh. Austrägl. Nr. 17
— Kresz. Gemischtw. Nr. 36
— Paul Landw. Nr. 35
Mieß Ludw. Schloss. Nr. 63
Motz Frz. Steinmetz Nr. 77
— Frz. Zimmerm. Nr. 77
Müller Aois Bb.ob.schaffn. Nr. 98
— Emanuel Arb. Nr. 94
— Erich Mech. Nr. 98
— Jos. Landw. Nr. 23
Münzer Maria Arb. Nr. 85
Nagel Andr. Idw. Arb. Nr. 6
Neubauer Engelb. Arb. Nr. 45
Nitsche Rich. Schuhmach. Nr. 88
Nowak Jos. Arb. Nr. 45
Olbrich Paul Transp.untern. Nr. 75
Pabst Joh. Polster. Nr. 17½
Padrock Maria We. Nr. 76
Pawera Rich. Lagerist Nr. 50
Petrasch Hedw. Hausfr. Nr. 75
Pfeifer Barb. Landw. Nr. 13
— Ant. Arb. Nr. 69

Konrad Arnold

Stahlstich-Prägedrucke
Augsburg - Kaiserplatz 10 - Telefon 5072 (25072)

der plastisch wirkungsvolle, formschöne Druck, für alle Briefbogen und Druckschriften, die zur Repräsentation verpflichtet

Prange Berta Arb. Nr. 73
 Rammer Jos. Landw. Nr. 33
 Rasp Aug. Masch.schloss. Nr. 52
 — Ferd. Baggerführ. Nr. 56
 Reinke Alfr. Bb.beamt. Nr. 70
 — Alma Rentn. Nr. 70
 Rembold Karl Kraftf. Nr. 99
 Richter Jos. Obermüller Nr. 65
 Riedelsheimer Alb. Landw. Nr. 27
 Rist Fritz Kraftf. Nr. 72
 Rister Karl Raiffeisenk.rechn. Nr. 30
 Rohrer Karl Kraftf. Nr. 4
 — Karl Schmied Nr. 104
 Rosenberger Wern. Mal. Nr. 87
 Sailer Hans Arb. Nr. 11
 — Mich. Rentn. Nr. 73
 — Mich. Web. Nr. 73
 Saliger Berta Rentn. Nr. 3
 Schäfferling Ant. Maur.pol. Nr. 62
 — Ant. Zimmerm. Nr. 62
 Schäffl Jos. Schloss. Nr. 82
 Schiele Ant. Landw. Nr. 5
 — Gg. Landw. Nr. 5
 Schillinger Jos. Schloss. Nr. 69
 Schmid Jos. Landw. Nr. 12
 Schmidt Jos. Arb. Nr. 63
 — Maria Rentn. Nr. 63
 Schmuttermeier Kath. Hausfr. Nr. 47

Schmuttermeier Jos. Gastw.sch.Nr.22
 — Jos. Maur. Nr. 22
 Schneller Joh. Mühl.bes. Nr. 1
 Scholz Herb. Bäckerstr. Nr. 55
 Schreitmüller Manfr. Buchdruck.
 Nr. 77
 Schrenk Anna We. Nr. 83
 Sellmeier Mich. Landw. Nr. 34
 Smorra Rich. Just.beamt. Nr. 66
 Söldner Jos. Lagerarb. Nr. 38
 Spandel Walt. Kraftf. Nr. 34
 Speer Xav. Kraftf. Nr. 64
 Spieß Mart. Schloss. Nr. 46
 Sporer Leonh. Austrägl. Nr. 18
 — Leonh. Landw. Nr. 18
 Stampfer Wilh. Vertr. Nr. 101
 Steidle Jos. Landw. Nr. 12
 Stempfle Jos. Elmstr. Nr. 61
 — Karl Mal. Nr. 85
 Stengel Jos. Gastwirtsch. Nr. 2
 — Karl Kfm. Nr. 40
 Stolle Rud. Müller Nr. 1
 Stottmeister Ernst Schachtmstr. Nr.44
 Strehle Mart. Schäfer. Nr. 67
 Strobel Günth. Lehr. Nr. 20
 — Jos.e Lehr. Nr. 20
 — Max Buchhldr. Nr. 25
 — Max Landw. Nr. 25

Stuhlmiller Joh. Bauer Nr. 9
 Sünkel Erw. Polst.möb. Nr. 100
 Teubner Ernst Rentn. Nr. 61
 — Otto Arb. Posten 45
 Tischner Karl Arb. Nr. 47
 — Siegf. Arb. Nr. 31
 Tober Hel. We. Nr. 23
 Tschanter Stef. Arb. Nr. 86
 Uhl Joh. jun. Landw. Nr. 4
 — Jos. Austrägl. Nr. 29
 — Jos. Landw. Nr. 29
 — Jos. Landw. Nr. 51
 — Xav. Baugesch. u. Bgmstr. Nr. 68
 Wagner Barb. We. Nr. 15
 — Frz. Arb. Nr. 49
 — Gg. Landw. Nr. 53
 — Peter Bauer Nr. 41
 — Ther. Rentn. Nr. 49
 Weilguni Joh. Landw. Nr. 17
 — Joh. jun. Landw. Nr. 17
 Zerle Ant. Kraftf. Nr. 76
 — Ant. Landw. Nr. 16
 — Edw. Maur. Nr. 16
 Ziegelmeier Ant. Arb. Nr. 60
 — Kresz. Haushält. Nr. 14
 — Mich. Landw. Nr. 14
 Zuchriegel Adolf Landw. Nr. 9

Nußbühl

Nußbühl, nördlich Fünfstetten gelegen, wird 1282 als „Nvzbühel“ erstmals urkundlich genannt. Die rechteckige, flachgedeckte Kirche des heiligen Jakob, Filiale von Fünfstetten, ist ein massiver romanischer Bau, und macht mit dem gotischen Turm einen wehrhaften Eindruck. Ein Gemälde in der Kirche stellt den heiligen Georg dar und ist eine Stiftung des Bauern Georg Eberle aus Nußbühl und seiner Frau Margarethe aus dem Jahre 1658. Das fromme Paar konnte damals das Gemälde nicht der Kirche des Heimatdorfes zueignen, weil hier infolge des Dreißigjährigen Krieges die Kirche nicht benützbar war; deshalb bemerkt die Widmung, daß es der Kirche in Fünfstetten gestiftet wurde.

1. **Bürgermeister:** Färber Jos. Nußbühl Nr. 8
 2. **Bürgermeister:** Scheller Jos. Nußbühl Nr. 14
Sitz der Gemeindeverwaltung: Nußbühl Nr. 8
Einwohnerzahl der Gemeinde am 10. 3. 1963: 188
Kirchliche Stellen: Kath. Pfarramt Fünfstetten
Zuständiger Schulort: Fünfstetten
Postdienststelle: —
Zuständiges Postamt: Monheim
Zuständiges Fernsprechamt: Monheim
Öffentliche Fernsprechstelle: Nußbühl ☎ Monheim 398
Nächste Eisenbahnstation: Fünfstetten

Kraftpost- bzw. Omnibushaltestelle: —
Zuständiges Amtsgericht: Donauwörth Berger Vorstadt 275 ☎ 641
Zuständiges Arbeitsamt: Donauwörth Zirgesheimer Str.9 ☎ 471
Zuständiges Forstamt: Monheim ☎ 1
Landpolizeiinspektion mit Landpolizeistation: Donauwörth Rathausgasse 414 ☎ 2444
Unfallmeldestelle: Donauwörth ☎ 2444
Krankentransport (BRK): Donauwörth ☎ 650

Behringer Jak. Landw. Nr. 1
 Binder Joh. Zimmerm. Nr. 12
 — Ther. Schneid. Nr. 12
 — Xav. ldw. Arb. Nr. 12
 — Xav. Landw. Nr. 12
 Dollinger Alois Landw. Nr. 6
 — Ant. jun. Bagg.betr. Nr. 10
 — Ant. Landw. Nr. 10
 Färber Jos. Landw. Nr. 8
 Frank Andr. Austrägl. Nr. 13
 — Andr. Landw. Nr. 13
 Gareis Käthi Rentn. Blockhaus C
 Gastwirtschaft
 — Straßenwirtsch. Nr. 17
 Grabwoski Heinz H.arb. Blockhaus C
 Hofmann Alois Landw. Nr. 7
 — Jos. Austrägl. Nr. 8
 — Jos. Landw. Nr. 2
 Klein Joh. H.arb. Nr. 17
 Lechner Ant. H.arb. Nr. 18
 Lüdtke Elfr. Gastw. Nr. 17
 Neigl Andr. Landw. Nr. 4
 Rottmeier Ther. Rentn. Blockhaus C
 Scheller Jos. Gastwirtsch. Nr. 5

Scheller Jos. Landw. Nr. 14
 Späth Jak. Bb.arb. Blockhaus C
 Spreng Maria Austrägl. Nr. 4
 Straßer Jos. Landw. Nr. 9

Biberhof (Gemeinde Nußbühl)

Dollinger Alois Gutsbes. Nr. 1
 Hartmann Xav. Schäfer Nr. 1

Heidmersbrunn (Gemeinde Nußbühl)

Auktor Karl Landw. Nr. 6
 Gehring Anna Austrägl. Nr. 7
 — Jos. Landw. Nr. 7
 Hönle Otto Austrägl. Nr. 1
 — Otto Landw. Nr. 1
 Hofmann Jos. Landw. Nr. 11
 Kochwasser Maria We. Nr. 8
 Kutscha Frz. ldw. Arb. Nr. 8
 Reicherzer Rosa Austrägl. Nr. 5
 Scharr Joh. Landw. Nr. 14
 — Matthias Landw. Nr. 4
 Singer Gg. Landw. Nr. 12

Ob. Reismühle
 siehe Gemeinde Mauren

Singer Joh. Gastwirtsch. Nr. 3
 Strobel Konr. Landw. Nr. 5
 Werner Frz. Rentn. Nr. 9
 Xalter Xav. Landw. Nr. 10

Ingershof (Gemeinde Nußbühl)

Leonhard Arth. Gutsbes. Nr. 1
 Peter Joh. ldw. Arb. Nr. 1
 Sahlinger Rob. Rentn. Nr. 1
 Weidenhammer Gg. Rentn. Nr. 1
 Zinsmeister Ther. ldw. Arb. Nr. 1

Mittelwegerhof (Gemeinde Nußbühl)

Hofmann Anna Austrägl. Nr. 2
 Seltzer Hch. Landw. Nr. 2
 — Joh. Landw. Nr. 1

Rothenbergerhof (Gemeinde Nußbühl)

Graf Alois Gutspächter Nr. 1
 Kruker Karl Gutsbes. Nr. 1
 — Lina We. Nr. 1

NASSL

Donauwörths
größtes Textil- und Bekleidungshaus

NASSL



Oberndorf

Oberndorf gehörte im Hochmittelalter den Marschällen der Augsburger Bischöfe, die auf Burg Donnersberg saßen, als Amtslehen. Als Vasallen des Augsburger Bischofs mußten sie den verheerenden Krieg zwischen Herzog Ludwig dem Strengen von Bayern und dem Augsburger Bischof mitmachen. Ihre beste Zeit war vorüber, und im 15. Jahrhundert wählten die Herren von Donnersberg Oberndorf zum Stammsitz. Kaum ein Jahrhundert später kam Oberndorf an die Fugger, die hier ein vierflügeliges Wasserschloß bauten. Im Jahre 1632 wurde das Schloß von den Schweden zerstört und nach dem Krieg nicht aufgebaut. Das neue Schloß wurde an Stelle der weiter östlich gelegenen Ökonomiegebäude errichtet.

Die dem heiligen Nikolaus geweihte Pfarrkirche liegt inmitten des Dorfes im ummauerten Friedhof. Ihr jetziges Aussehen bestimmte besonders die Rokokozeit. Die Zwiebelhaube des Pfarrkirchturms, die Koppel der Herrgottsruhkappelle am Nordrand des Dorfes mitten im Grünen und die beiden Rundtürme des Fuggerschlosses gestalten das Ortsbild, das sonst in der ebenen Landschaft nicht besonders hervorstechen würde, sehr reizvoll. Oberndorf zeigt im Gegensatz zu den ärmeren Juradörfern, daß hier fruchtbarer Boden ist, der den Menschen stets eine üppigere Lebensweise erlaubt.

1. **Bürgermeister** Speer Jos. Oberndorf Nr. 6
 2. **Bürgermeister**: Hillenbrand Jos. Oberndorf Nr. 152
Sitz der Gemeindeverwaltung: Schulhaus Oberndorf
 Nr. 47 ☎ Rain a. Lech 120
Einwohnerzahl der Gemeinde am 10. 3. 1963: 1192
Kirchliche Stellen: Kath. Pfarramt Oberndorf Pfarrer:
 Waldmann Jos. Nr. 95
Schulen: Volksschule Oberndorf Schulleit.: Rauwolf
 Joh. Nr. 68½
Postdienststelle: Poststelle Oberndorf Nr. 179
 ☎ Rain 138
Zuständiges Postamt: Donauwörth
Zuständiges Fernsprechamt: Rain a. Lech
Öffentliche Fernsprechstelle: Oberndorf Nr. 179
 ☎ Rain 138

- Nächste Eisenbahnstation**: Mertingen, Genderkingen
Kraftpost- bzw. Omnibushaltestelle: Schulhaus
 Oberndorf
Zuständiges Amtsgericht: Donauwörth Berger Vor-
 stadt 275 ☎ 641
Zuständiges Arbeitsamt: Donauwörth Zirgesheimer Str.
 ☎ 471
Zuständiges Forstamt: Forstrevier Fürst Fugger v. Glött
 Oberndorf ☎ Rain a. Lech 587
Landpolizeiinspektion mit Landpolizeistation: Donau-
 wörth Rathausgasse 414 ☎ 2444
Unfallmeldestelle: Donauwörth ☎ 2444
Krankentransport (BRK): Donauwörth ☎ 650

Amann Leonh. Metzgmstr. Nr. 93
 — Maria Hausfr. Nr. 32
 Appel Rud. H.arb. Nr. 82
 Arndt Wilh. Schuhm. Nr. 12
 Baar Emil Schloss. Nr. 74
 Baier Karl Schrein. Nr. 126
 — Karl ehem. Schrein.mstr. Nr. 95
 Bauer Wenzl. Rentn. Nr. 223
 Bayerl Frzka. Gemischtw. Nr. 99
 — Ludw. H.arb. Nr. 99
 Bayerlein Xav. Verwalt. Nr. 48
 Beyer Rob. Bahnarb. Nr. 174
 Binder Cäc. Hausfr. Nr. 82
 Bitzkowski Helm. Schweißerei
 Nr. 170
 Bock Joh. Austrägl. Nr. 172
 — Magd. Austrägl. Nr. 166
 — Xav. Landw. Nr. 166
 Böswald Joh. Bahnarb. Nr. 109
 Braun Bruno Mietauto Nr. 129
 — Joh. Landw. Nr. 109
 Brender Matthäus Landw. Nr. 141
 Britzelmeir Andr. Flaschenb. Nr. 116
 — Andr. Schloss. Nr. 116
 Bühlmaier Joh. Landw. Nr. 15
 — Joh. Walz.führ. Nr. 58
 Burda Hans Rev.först. Nr. 12
 Burger Edm. Fuhruntern, Nr. 38
 Czoski Karl Bohr. Nr. 53
 Dambaur Christian Landw. Nr. 101
 — Christine Hausfr. Nr. 90
 — Joh. Landw. Nr. 91
 — Joh. Werkmstr. Nr. 130
 Daschner Erw. Krafft. Nr. 15
 Döschl Xav. Landw. Nr. 145
 Dressel Rud. Schnitw. Nr. 12
 Dumanski Metro H.arb. Nr. 147
 Eberl Frz. X. Schloss. Nr. 175
 — Theod. Krafft. Nr. 45
 Edler Maria Hausfr. Nr. 36

Eibel Xav. Landw. Nr. 64
 Englisch Alois Rentn. Nr. 33
 Ergesi Anna Hausfr. Nr. 127
 Erhart Alfr. Maur. Nr. 17
 — Gg. Rentn. Nr. 17
 — Jos. H.arb. Nr. 1
 Felbermeier Mich. Wasserbauarb.
 Nr. 66
 Fetsch Ant. Maschin. Nr. 60
 — Herm. Landw. Nr. 60
 — Wilh. H.arb. Nr. 52
 Foag Matthias Landw. Nr. 50
 Fochler Adolf Schloss. Nr. 85½
 Förg Walb. Hausfr. Nr. 106
 Franke Alois H.arb. Nr. 158½
 — Jos. Rentn. Nr. 173½
 — Wilh. Zimmer. Nr. 173½
 Fritz Alfr. H.arb. Nr. 217
 Frommberger Magd. Hausfr. Nr. 34
 Funk Joh. Landw. Nr. 98
 — Karl Dreh. Nr. 77
 Gastwirtschaften
 — Zur Krone Nr. 93
 — Zur Sonne Nr. 113
 Gayr Joh. H.arb. Nr. 122½
 — Karl Landw. Nr. 187
 Glückstein Ant. Wasserbau Nr. 62
 — Maria Hausfr. Nr. 193
 — Urb. Bb.ob.aufseh. Nr. 73
 Golling Ernst Maur. Nr. 23
 — Jos. Schuhm. Nr. 23
 Graeser Herb. H.arb. Nr. 157
 Grenzebach Jul. Landw. Nr. 61
 Griebel Fritz Schmied Nr. 124
 Griebisch Rud. H.arb. Nr. 85
 Gross Berta Hausfr. Nr. 177
 — Wern. Fuhruntern. Nr. 38
 Hagelweide Herm. Rentn. Nr. 226
 Hanel Joh. Landw. Moorsiedl. 191½
 Hampel Jos. Landw. Nr. 160

Haß Alb. H.arb. Nr. 80
 Herklotz Rud. Schrein. Nr. 123¼
 — Walb. Schneid. Nr. 122¼
 Hieber Gg. Rentn. Nr. 124
 Hierath Jos. H.arb. Nr. 220
 Hildebrandt Rob. Maschin. Nr. 76
 Hillenbrand Jos. Landw. Nr. 152
 Höchsmann Heinz Kfm. Nr. 222
 — Herta Lebensm. Nr. 147
 — Maria Hausfr. Nr. 46
 — Rud. Kfm. Nr. 147
 Höck Ant. Landw. Nr. 28
 — Jos.a Flaschenb. Nr. 18
 — Ludw. H.arb. Nr. 18
 — Nikol. Austrägl. Nr. 28
 — Nikol. Stanzer Nr. 19
 Hörmann Maria Hausfr. Nr. 67
 Hötzel Alfr. Ldw. Arb. Nr. 216
 Hohl Ed. Landw. Nr. 177
 Höhler Karl H.arb. Nr. 67
 Hollmann Siegl. Lehr. Nr. 67
 Hornung Aug. Nr. 46
 Hufnagel Ther. Hausfr. Nr. 123
 Jaud Xav. Brüterei Nr. 117
 Jedelhauser Max Bäckerstr. Nr. 144
 Kalchgruber Berta Rentn. Nr. 77
 — Leonh. Schachtmstr. Nr. 58
 Kammel Ant. Steinmetz Nr. 3
 Whg. Nr. 12
 Kapusta Joh. Arb. Nr. 75
 — Joh. Maur. Nr. 75
 Keim Maria Hausfr. Nr. 12½
 Keller Aug. Rentn. Nr. 169
 — Bab. Pens. Nr. 34
 — Frz. Maur. Nr. 10
 — Joh. Landw. Nr. 56
 — Joh. Schrein. Nr. 117
 — Nikol. Schloss. Nr. 9
 Keppeler Mich. Landw. Nr. 148
 Killian Heinz Schrein. Nr. 35

Donauwörther Adreßbuch

im geschäftlichen
und öffentl. Leben

unentbehrlich!



Killian Jos. H.arb. Nr. 173
Kingma Pet. H.arb. Nr. 125
Klein Adolf Mech. Nr. 100
— Alf. Bahnarb. Nr. 122^{1/2}
— Herm. Landw. Nr. 185
— Mich. Schmiedemstr. Nr. 100
— Phil. Schmied Nr. 188
Knöferl Ludw. H.arb. Nr. 8
Knoll Ant. Maur. Nr. 4
Knorr Berta Kurzw. Nr. 178
— Jos. Textilhdlr. Nr. 178
Konat Vitka Landw. Nr. 134
Koppold Mart. Landw. Nr. 40
Korber Jak. H.arb. Nr. 86
— Jak. Maur. Nr. 86
— Reinhard Landw. Nr. 89
Kränzler Frz. Landw. Nr. 54
— Joh. Maur. Nr. 130^{1/4}
— Karl Landw. Nr. 97
— Xav. Landw. Nr. 149
Kraus Jos. Landw. Nr. 164
Kremer Christine Hausfr. Nr. 20
Kretschmar Heinz H.arb. Nr. 64
Kretschmer Frdr. Landw. Nr. 153
Kühling Jak. Landw. Nr. 107
Kunz Jos. Rentn. Nr. 22
Kursave Paul Schloss. Nr. 127
Lahner Joh. Landw. Nr. 131
Lang Gg. Landw. Nr. 87
— Manfr. Schloss. Nr. 45
Langer Alb. H.arb. Nr. 33
— Emilie Hausfr. Nr. 190
— Jos. H.arb. Nr. 170^{1/3}
Lehmann Waldem. H.arb. Nr. 170^{1/2}
Leidel Mich. Straßwärt. a. D. Nr. 72
Link Joh. Landw. Nr. 101
Lohmiller Maria Hausfr. Nr. 36
Macho Jos. Landw. Nr. 96
Mareis Adolf H.arb. Nr. 44^{1/2}
Martin Anna Hausfr. Nr. 115
— Ruppr. Landw. Nr. 59
Massny Ernst Kraftf. Nr. 118
Mayer Bab. Landw. Nr. 158
Mayinger Alf. Metzg. Nr. 93
— Anna Gastw. Nr. 93
Mayr Frz. Lebensm. Nr. 156^{1/3}
— Frz. Schreinerei Nr. 151
— Josef Mayr Baugeschäft Zement-
waren Nr. 16 ☞ Rain 08902/416
— Karl Spengl. Nr. 143
— Kath. Hausfr. Nr. 118
— Maria Landw. Nr. 159
Mendel Anna u. Fanni Milchsammel-
stelle Nr. 162
— Jos. Kraftf. Nr. 163
Miehle Joh. Landw. Nr. 185
Miller Adam Landw. Nr. 82
— Ludw. H.arb. Nr. 128
— Xav. H.arb. Nr. 126
Mittel Willib. Landw. Nr. 21
Möckl Rob. Rentn. Nr. 4
Moll Elis. Hausfr. Nr. 147
— Joh. Landw. Nr. 147
Morawetz Joh. Rentn. Nr. 63
Mordstein Anna Landw. Nr. 122
— Ludw. H.arb. Nr. 128
Mühlhauser Nik. Schneiderei Nr. 32
Müller Alb. Autolack. Nr. 126
— Alois Landw. Nr. 57
— Jos. Landw. Nr. 63
— Kurt Kfm. Nr. 130^{1/3}

Müller Ludw. H.arb. Nr. 83
— Mart. Gastw. Nr. 113
— Paul Schneiderei Nr. 130^{1/3}
Nagy Anna Hausfr. Nr. 10
Nasarkiwicz Joh. Maur. Nr. 34
Nothofer Annel. Lebensm. Nr. 155
— Wilh. Landw. Nr. 186
Ostertag Rosa Privat. Nr. 183
Ottlinger Frzka. Landw. Nr. 43
Plentinger Joh. H.arb. Nr. 174
**Raiffeisenkasse Oberndorf-Eggelstet-
ten eGmbH. Nr. 54 ☞ Rain 460**
Raila Alois Café Nr. 39^{1/2}
Rauwolf Joh. Lehr. Nr. 68^{1/2}
Rebele Elis. Flaschenb. Nr. 92
— Joh. Landw. Nr. 182
— Joh. Straßenwärt. Nr. 92
— Jos. a Nr. 2
Reichart Jos. Metzgmstr. Nr. 96
Reidl Edm. H.arb. Nr. 115
Reindl Alex H.arb. Nr. 69
— Alex Rentn. Nr. 104
Rettenmeier Maria Hausfr. Nr. 1
Riederle Joh. a Lehr. Nr. 67^{1/2}
Rößle Joh. Landw. Nr. 137
— Rud. Schrein. Nr. 39^{1/3}
Roger Jos. Bahnarb. Nr. 41
Rudolf Erh. Schneiderei Nr. 161
— Maria Lebensm. Nr. 161
Ruf Jos. Landw. Nr. 138
Rupp Max Rentn. Nr. 132
Sailer Jos. Maur. Nr. 29
Sailer Mart. H.arb. Nr. 29
— Mart. Zimmer. Nr. 203
— Rosa Hausfr. Nr. 227
Sauer Helm. Schweiß. Nr. 188
— Karol. Flaschenb. Nr. 171
— Marg. Pens. Nr. 6
Saulich Wilh. Rentn. Nr. 111
Saur Ant. H.arb. Nr. 27
Schäfstöß Xav. Landw. Nr. 105
Schafnitzel Gg. Schloss. Nr. 192
Scharnagel Alois H.arb. Nr. 65
Scheller Ludw. Landw. Nr. 55
Scherer Jos. Schrein. Nr. 83
Schmid Anna Landw. Nr. 142
— Joh. Landw. Nr. 154
— Joh. Zimmer. Nr. 2
— Mart. Bahnang. Nr. 71
— Stef. Maur. Nr. 14
— Ulr. H.arb. Nr. 80
— Wend. Landw. Nr. 146
Schmidt Adolf H.arb. Nr. 70
— Ernst H.arb. Nr. 70
— Jos. Rentn. Nr. 70
Schnaubelt Hedw. Hausfr. Nr. 2
Schneider Karl Landw. Nr. 139
Scholz Gis. Lehr. Nr. 67^{1/2}
Schott Frz. Landw. Nr. 111
Schrötle Vikt. a Hausfr. Nr. 67
Schwarz Vikt. Schneid. Nr. 178
Schweiger Ludw. Schreinmstr. Nr. 112
Seefried Karl Elektr. Nr. 192
Seitz Mart. Landw. Nr. 42
Siegl Alb. Landw. Nr. 221
Speer Jos. Brgmstr. Nr. 6
— Lor. Maur. Nr. 26
Sporer Ant. H.arb. Nr. 81
Spreng Andr. Landw. Nr. 110
Stark Bened. Maur. Nr. 20
— Jos. H.arb. Nr. 22

Stegmeier Ludw. Postfacharb. Nr. 119
— Mich. Landw. Nr. 108
— Walb. Flaschenb. Nr. 119
Stehle Frzka. Schneiderei Nr. 24
— Joh. Landw. Nr. 106
— Ludw. Kranführ. Nr. 102
— Ludw. Landw. Nr. 102
— Mich. Werkmstr. Nr. 24
Steiner Pet. Landw. Nr. 165
Steininger Adalb. Rechenmach. Nr. 4
Stempfle Alfr. kfm. Ang. Nr. 54
— Andr. Zimmer. Nr. 44
— Ant. Landw. Nr. 133
— Stempfle Baugeschäft Inh. Glück-
stein Fanny Nr. 73 ☞ Rain 8902/324
— Benno Vorarb. Nr. 39
— Cilly Rentn. Nr. 190
— Dietl. Schneiderei Nr. 54
— Frz. Landw. Nr. 181
— Jos. Landw. Nr. 49
— Kasp. Rentn. Nr. 31
— Mathias Austrägl. Nr. 49
— Wilh. Landw. Nr. 189
Stettberger Magd. Hausfr. Nr. 176
— Mart. Postfacharb. Nr. 179
— Nikol. Landw. Nr. 150
Stöckelhuber Joh. Landw. Nr. 13
Stöckl Gallus Bahnbeamt. Nr. 25
Streitberger Joh. Schloss. Nr. 37
— Mart. Landw. Nr. 30
Strobel Jos. Landw. Nr. 135
Strobl Jos. Landw. Nr. 7
Tegel Alois H.arb. Nr. 111
Tews Hildegunde Hausfr. Nr. 112
Titz Ed. Schrein. Nr. 118
Ullrich Maria Hausfr. Nr. 12
— Marian Friseurgesch. Nr. 147
— Leonh. Sägewerk Nr. 111
Utz Bernh. Schloss. Nr. 170
— Joh. Schuhm. Nr. 167
— Maria Hausfr. Nr. 49
— Max Landw. Nr. 192
Veh Andr. Landw. Nr. 184
Vogel Gg. Landw. Nr. 103
Vojtkffy Luise Gräfin Nr. 12
Volpert Otto Schrein. Nr. 220
Wagner Hch. Landw. Moorsiedl. 191^{1/3}
— Xav. Wagnermstr. Nr. 143
Waldmann Jos. Pfarrer Nr. 95
Wanzl Paul Dreh. Nr. 85
— Vikt. Rentn. Nr. 68
— Walt. Schloss. Nr. 122^{1/3}
Weigl Hildeg. Hausfr. Nr. 33
Wenzel Maria Landw. Moorsiedl. 191
Wider Konr. Spengler Nr. 121
— Pet. Zugschaffn. Nr. 79
Widmann Max Autolack. Nr. 33
Wiedemann Maria Landw. Nr. 114
Winkler Max H.arb. Nr. 1
Winter Aloisia Hausfr. Nr. 33
— Karl Landw. Moorsiedl. 191^{1/2}
Wirkner Maria Hausfr. Nr. 84
Wolf Anna Hausfr. Nr. 183
— Max Rohprod. Nr. 123
Wontka Adolf Gastwirtsch. Nr. 44
— Erich Metzg. Nr. 53
Ziegelmeier Anna Landw. Nr. 136
Zipper Ida Rentn. Nr. 12
Zwerenz Ther. Hausfr. Nr. 52

Oppertshofen

Oppertshofen liegt an der Kessel und steht im Omnibusverkehr mit der Kreisstadt. Das ferne Stift Berchtesgaden hatte hier Besitz, den es im Jahre 1368 an die Grafen von Oettingen verkaufte. Die Grafen von Oettingen bestimmten weitgehend das Geschick des Dorfes. Deshalb blieben seine Bewohner lutherisch, auch als sich gegen-

Beleuchtungskörper
Elektrofachgeschäft
Elektro-Installation

Stuhlmiller

Donauwörth
Kapellstraße 7
Telefon 674



reformatorische Bestrebungen bemerkbar machten. Die Pfarrkirche war dem heiligen Blasius geweiht. Sie liegt im Dorf im ummauerten Friedhof und ist im Kern spätgotisch.

- Bürgermeister:** Kurtz Wilh. Oppertshofen Nr. 32 ☞ Bissingen 49 (279)
 - Bürgermeister:** Künzler Wilh. Oppertshofen Nr. 41
Sitz der Gemeindeverwaltung: Oppertshofen Nr. 32 ☞ Bissingen 49 (279)
- Einwohnerzahl der Gemeinde am 10. 3. 1963:** 310
- Kirchliche Stellen:** Evang. Pfarramt Oppertshofen und Brachstadt Pfarrer: Fritz Helm. Oppertshofen Nr. 15 ☞ Bissingen 239
Kath. zuständig zu Bissingen
- Schulen:** Volksschule Oppertshofen und Brachstadt Schulleit.: Schwerdtfeger Elis. Oberlehrer. Oppertshofen Nr. 34
- Postdienststelle:** Oppertshofen Nr. 6 ☞ Bissingen 252
- Zuständiges Postamt:** Zweigpostamt Bissingen

Angermeyer Karl Landw. Nr. 18b
Bardenbacher Matthias Landw. Nr. 17
Barnowski Helm. Arb. Nr. 49^{1/2}
Baur Frdr. Landw. Nr. 48
Beck Kasp. Arb. Nr. 52
Becke Rud. Rentn. Nr. 46
Beiler Jos. Landw. Nr. 21
— Kath. Rentn. Nr. 31
Böhm Frdr. Altsitz. Nr. 21
— Frdr. Landw. Nr. 50
— Hch. Landw. Nr. 16
— Karl Landw. Nr. 38
— Karl Landw. Nr. 47
— Kath. Rentn. Nr. 48^{1/2}
Bretfeld Theod. Rentn. Nr. 7^{1/2}
Buchholz Erich Arb. Nr. 31^{1/2}
Bulling Karl Rentn. Nr. 31
Bußer Andr. Landw. Nr. 19
— Frdr. Rentn. Nr. 32^{1/2}
Dennerlohr Reg. Gemeindegewest.
Nr. 46
Dobner Jos. Rentn. Nr. 21^{1/2}
Eberle Gottfr. Landw. Nr. 4^{1/2}
— Hch. Landw. Nr. 36
— Karl Landw. Nr. 28
— Kath. Transp. untern. Nr. 12
Ferner Gg. Schrein. Nr. 4^{1/2}
Frisch Karl Landw. Nr. 1
Fritz Helm. Pfarrer Nr. 15
Gastwirtschaften
— Zur Einkehr Nr. 24
— Zur Krone Nr. 18
Grögel Gottfr. Altsitz. Nr. 50^{1/2}
Haala Ther. Rentn. Nr. 46
Haber Wern. Zimmerm. Nr. 55
Hattler Joh. Arb. Nr. 4^{1/2}

Hetzer Joh. Drechslerei Nr. 55
Whg. Nr. 2
— Joh. Landw. Nr. 2
Judas Rud. Friseur Nr. 27^{1/2}
Kachelmeir Frzka. Hausfr. Nr. 39^{1/2}
Klein Jos. Arb. Nr. 30^{1/2}
Köhler Anna Hausfr. Nr. 4^{1/2}
Konzmann Joh. Landw. Nr. 42
Kopp Gg. Gesch.f. u. Landw. Nr. 9
— Karl Landw. Nr. 45
— Kath. Altsitz. Nr. 45
Korhammer Karol. Landw. Nr. 35
Kornmann Gg. Krafft. Nr. 30
Künzler Frdr. Altsitz. Nr. 22^{1/2}
— Frdr. Landw. Nr. 10
— Joh. Müller Nr. 33^{1/2}
— Karl Landw. Nr. 22
— Kath. Diakonisse Nr. 41^{1/2}
— Luise Schneid. Nr. 41^{1/2}
— Maria Rentn. Nr. 41^{1/2}
— Wilh. Landw. Nr. 41
Kunz Joh. Arb. Nr. 7^{1/2}
Kurtz Wilh. Bgmstr. Nr. 32
Luckow Gust. Schrein. Nr. 7
Lümpe Olga Rentn. Nr. 23
Lutz Frdr. Landw. Nr. 4
Mährle Hch. Landw. Nr. 40
— Mich. Rentn. Nr. 11
Mann Bruno Steinmetz Nr. 39^{1/2}
**Meyer Otto Mühle Sägewerk
Holzhandlung Nr. 13 ☞ 208**
— Theod. Lehrer Nr. 33^{1/2}
Mittring Wilh. Landw. Nr. 6
Öhlhorn Jos. Arb. Nr. 38^{1/2}
**Raiffeisenkasse Oppertshofen-Brach-
stadt eGmbH. Nr. 9 ☞ Bissin-
gen 225**

- Zuständiges Fernsprechamt:** Bissingen 08905
Öffentliche Fernsprechstelle: Oppertshofen Nr. 6 ☞ Bissingen 252
Nächste Eisenbahnstation: Tapfheim
Kraftpost- bzw. Omnibushaltestelle: Mährle Mich. Oppertshofen Nr. 11
Zuständiges Amtsgericht: Donauwörth Berger Vorstadt 275 ☞ 641
Zuständiges Arbeitsamt: Donauwörth Zirgesheimer Str. 9 ☞ 471
Zuständiges Forstamt: Kaisheim
Landpolizeiinspektion mit Landpolizeistation: Donauwörth Rathausgasse 414 ☞ 2444
Unfallmeldestelle: Donauwörth ☞ 2444
Krankentransport (BRK): Dennerlohr Reg. Oppertshofen Nr. 46 ☞ Donauwörth 650

Reindel Konr. Schmiede Nr. 43^{1/2}
Rothbauer Frdr. Arb. Nr. 8
— Karl Landw. Nr. 8
Ruba Joh. Rentn. Nr. 39^{1/2}
Schabert Gottfr. Landw. Nr. 37
— Karl Landw. Nr. 44
— Kurt Landw. Nr. 37
Schleier Albr. Gastw. Nr. 24
— Ernst Baugesch. Nr. 14
— Otto Tapezier. Nr. 24
Schröppel Kath. Hausfr. Nr. 29
— Wilh. Schrein. Nr. 29
Schweier Karl Landw. Nr. 20
Schwertfeger Elis. Ob.lehr. Nr. 34
Spielberger Joh. Landw. Nr. 26
— Joh. a Altsitz. Nr. 23
Sprenger Herb. Landw. Nr. 35
Strodel Herm. Gast- u. Landw. Nr. 18
Veith Frz. Rentn. Nr. 43
Volkmer Luise Hausfr. Nr. 31
Weber Christe Hausfr. Nr. 33
Weigl Reinh. Först. Nr. 32^{1/2}
Weinl Marie Hausfr. Nr. 39^{1/2}
Wenzl Rud. Schloss. Nr. 14
Wiedenmann Marg. Landw. Nr. 30
— Math. Hausfr. Nr. 18
Willinger Rud. Angest. Nr. 39^{1/2}
Winter Anna Hausfr. Nr. 37^{1/2}
Wolfinger Andr. Transporte Nr. 39
— Herm. Fuhrunternehm. Nr. 39
— Joh. Altsitz. Nr. 25
— Joh. Gemischtw. Nr. 27^{1/2}
— Karl Landw. Nr. 27
— Otto Krafft. Nr. 42

Osterweiler

siehe Gemeinde Wörnitzstein

Otting

Otting liegt an der Eisenbahnstrecke Donauwörth—Treuchtlingen. Es war Sitz eines Adelsgeschlechtes, das sich nach dem Orte benannte und zu den Rittern der Grafen von Graisbach gehörte. Nach dem Untergang der Graisbacher bedienten sich die Ottinger mehr denn je der Kriegskunst, vor allem in bayerischen Diensten, was ihnen viel Vorteile und Güter einbrachte. Während des totalen Niederganges des Rittertums im 16. Jahrhundert war Eukarius von Otting der wildeste Sproß dieses Geschlechtes und als Raubritter der Schrecken aller. Die Ottinger Burg ist längst verfallen, dafür schmückt ein Schloßchen das Dorf, das im Kern aus dem 17. Jahrhundert stammt und eine Kapelle der Mater Dolorosa besitzt.

Die Pfarrkirche des heiligen Richard steht im nördlichen Teil des Dorfes im ummauerten Friedhof. Zwischen 1057 und 1075 weihte sie Bischof Gundekar von Eichstätt. Ihre jetzige Gestalt stammt aus dem 17. Jahrhundert.

- Bürgermeister:** Häfelein Karl Otting Nr. 41 ☞ Wemding 387
 - Bürgermeister:** Schmutz Günth. Otting Nr. 70
Sitz der Gemeindeverwaltung: Otting Nr. 41 ☞ Wemding 387
- Einwohnerzahl der Gemeinde am 10. 3. 1963:** 682
- Kirchliche Stellen:** Kath. Pfarramt Otting Pfarrer: Klement Aug. Nr. 63
- Schulen:** Volksschule Otting Schulleit.: Praßler Anton Lehrer Nr. 79
- Postdienststelle:** Otting Nr. 13^{1/2} ☞ Wemding 205
- Zuständiges Postamt:** Donauwörth
- Zuständiges Fernsprechamt:** Donauwörth

- Öffentliche Fernsprechstelle:** Otting Nr. 13^{1/2} ☞ Wemding 205
- Eisenbahnstation:** Weilheim
- Kraftpost- bzw. Omnibushaltestelle:** —
- Zuständiges Amtsgericht:** Donauwörth Berger Vorstadt 275 ☞ 641
- Zuständiges Arbeitsamt:** Donauwörth Zirgesheimer Str. 9 ☞ 471
- Zuständiges Forstamt:** Monheim Donauwörther Straße 188^{1/2} ☞ 1
- Landpolizeiinspektion mit Landpolizeistation:** Donauwörth Rathausgasse 414 ☞ 2444
- Unfallmeldestelle:** Donauwörth ☞ 2444
- Krankentransport (BRK):** Donauwörth ☞ 650

Attenberger Wilh. El.install. Nr. 89
 Bader Barb. Gastwirtsch. Nr. 43^{1/2}
 Bachmeier Jos. Landw. Nr. 55
 — Rich. Bahnarb. Nr. 40
 Bayer Walb. Hausfr. Nr. 91
 Bayerische
 — Bayer. Warenvermittl. (Baywa)
 Otting-Weilheim Nr. 45
 Bayerle Gg. Rentn. Nr. 45^{1/2}
 — Joh. Landw. Nr. 47
 — Jos. Wagn.mstr. Nr. 40
 Behrmann Frz. Gastwirtsch. Nr. 53
 — Frz. Schneidmstr. Nr. 15^{1/2}
 Berger Joh. Rentn. Nr. 80
 — Jos. Arb. Nr. 3
 — Jos. Arb. Nr. 18
 — Jos. Landw. Nr. 56
 — Jos. jun. Metzger. Nr. 114
 Bernhardt Willi Arb. Nr. 44^{1/4}
 Bleibinhaus Kresz. Hausfr. Nr. 84
 Bock Karlheinz Arb. Nr. 69
 Böhm Wilh. Zimmerer Nr. 69^{1/5}
 Böll Karl Landw. Nr. 51
 — Walb. Hausfr. Nr. 35
 Bugar Gg. Arb. Wohnbaracke
 Buresch Anna Fachlehrer. a. D. Nr. 32
 Burkert Alfr. Mechan. Nr. 77
 Christ Gg. Krafft. Nr. 36
 Demski Wern. Arb. Nr. 69
 Dichtler Jos. a. Rentn. Nr. 20
 Dietrich Ther. Hausfr. Nr. 69^{1/5}
 Dollinger Dora Hausfr. Nr. 20
 — Gg. Landw. Nr. 27
 — Gg. Lebensmittel Nr. 39
 — Joh. Steinmetz Nr. 69^{1/2}
 — Jos. Maurer Nr. 71
 — Karl Landw. Nr. 15^{1/2}
 — Kasp. techn. Angest. Nr. 69^{1/3}
 — Rich. Maurer Nr. 102
 — Rud. Gastw. Nr. 69
 Eigenmann Jos. Bahnarb. Nr. 90
 Erdle Jos. Landw. Nr. 52
 Färber Walb. Hausfr. Nr. 37
 Felber Jos. Landw. Nr. 23
 — Rup. Rentn. Nr. 23
 — Xav. Versich.angest. Nr. 112
 Fickert Walt. Idw. Arb. Nr. 27
 Fink Karl Krafft. Nr. 90
 Fladerer Emma Rentn. Nr. 69
 Fürst Walb. Rentn. Nr. 42
 Galgenmüller Alfr. Schrein. Nr. 114
 Gastwirtschaften
 — Bahnhofswirtschaft Nr. 75
 — Schloßwirtsch. Nr. 69
 Gerstmeier Walt. Bb.assist. Nr. 73
 Girod Ida Hausfr. Nr. 69^{1/4}
 Glas Frz. Xav. Arb. Nr. 14^{1/2}
 Gogl Otto Zimmerer Nr. 11^{1/2}
 Grüneis Karl Arb. Nr. 62
 Häfelein Frzka. Hausfr. Nr. 96
 — Jos. Arb. Nr. 91
 — Karl Bürgermstr. u. Landw. Nr. 41
 Haindl Joh. Lagerarb. Nr. 95
 — Karl Steinbrucharb. Nr. 93
 Handschagl Joh. Landw. Nr. 7
 Hausner Mina Gemischtw. Nr. 44^{1/6}
 Heinrich Frz. Arb. Wohnbaracke
 Heller Joh. Landw. Nr. 15
 Hoffmann Helm. Zimmerm. Nr. 69^{1/5}
 Hofmann Andr. Wagnermstr. Nr. 57
 — Joh. Bahnarb. Nr. 4
 — Joh. Landw. Nr. 24
 — Jos. Schlosserei Nr. 28
 — Magdal. Landw. Nr. 8
 Hoser Jos. Elektr. Nr. 69^{1/4}

Hoser Jos. Maurer Nr. 69
 — Theo Postf. arb. Nr. 78
 — Ulr. Arb. Nr. 78
 Huber Mart. Landw. Nr. 49
 — Walb. Landw. Nr. 9
 Hubl Alfr. Landw. Nr. 6
 — Leonh. Rentn. Nr. 17^{1/2}
 Hufnagel Otto Kranführ. Nr. 69^{1/5}
 Hurler Joh. Landw. Nr. 58
 Kaglmeier Gg. Kontroll. Nr. 105
 Kerner Karl Nr. 44^{1/5}
 Kessler Ant. Rentn. Nr. 3^{1/2}
 — Joh. Bahnarb. Nr. 94
 — Kasp. Posthalt. Nr. 13^{1/2}
 Kleinle Ernst Arb. Nr. 1
 — Joh. Straßenwärt. Nr. 18^{1/2}
 — Jos. Landw. Nr. 46
 — Jos. Landw. Nr. 60
 — Xav. Bauer Nr. 2
 Klement Aug. Pfarrer Nr. 63
 Klier Wenzel Rentn. Nr. 101
 Koch Joh. Landw. Nr. 61
 Kocher Seb. Arb. Nr. 14
 Kratzer Alois Landw. Nr. 21
 Krottenthaler Max Arb. Nr. 15^{1/2}
 Krotz Adolf Maur. Nr. 18^{1/2}
 Lang Alb. Landw. Nr. 54
 — German Landw. Nr. 9
 Leib Jos. Bahnarb. Nr. 44^{1/4}
 Leinfelder Anna Rentn. Nr. 38^{1/2}
 — Joh. Arb. Nr. 38^{1/2}
 — Joh. Landw. Nr. 43^{1/5}
 — Rich. Landw. Nr. 32
 — Sof. Lebensm. Nr. 38^{1/2}
 — Walb. Landw. Nr. 68
 Lenhart-Höb Helga Lehr. Nr. 79
 Lettenbauer Erw. Schloss. Nr. 76
 Lindemeier Pet. Schreinerstr. Nr. 22
 Link Maria Rentn. Nr. 69
 Löfflad Andr. Arb. Nr. 86
 Luderschmid Alois Krafft. Nr. 85
 Ludwig Ernst Arb. Nr. 104
 Maier Felix Bahnarb. Nr. 43^{1/6}
 — Jos. Bb. rothenmstr. Nr. 82
 — Rich. Arb. Nr. 85
 Mallon Alfr. Idw. Arb. Nr. 2
 Maußner Max Bb.ob.sekr. Nr. 73
 Mayer Aloisia Hausfr. Nr. 53
 — Rich. Landw. Nr. 29
 — Rosalia Rentn. Nr. 33
 Meister Joh. Landw. Nr. 43
 Michel Markus Landw. Nr. 36
 Miehlisch Eusebius Landw. Nr. 59
 Mittl Karl Landw. Nr. 45
 Müller Alb. Bb. arb. Nr. 110
 — Herm. Schrein. Nr. 108
 — Jak. Rentn. Baracke
 Ninic Mich. Arb. Nr. 69^{1/4}
 Öhler Alfr. Bahnarb. Nr. 43^{1/7}
 Pfannenstiel Ther. Rentn. Nr. 80
 Pfeifer Alf. Steinmetz Nr. 77
 Philipp Joh. Steinmetz Nr. 44^{1/7}
 — Juliane Rentn. Nr. 77
 Praßler Ant. Lehrer Nr. 79
 Prinz Joh. Bb. arb. Nr. 100
Raiffeisenkasse Otting eGmbH.
 Nr. 29 Vorst.: Kleinle Jos.
 Rapp Alfr. Mechan. Nr. 72
 Raudi Pankr. Landw. Nr. 8
 Rebele Gg. Sägewerk Nr. 87
 — Jos. Betonwerk Nr. 92 ☎ 416
 — Jos. Bb. arb. Nr. 11
 — Jos. Rentn. Nr. 34
 — Jos. Zimmerm. Nr. 88
 — Rich. Zimmerm. Nr. 101

Rebele Willi Zimmer. Nr. 34
 Richter Maria Hausfr. Nr. 44^{1/7}
 Rieß Frz. Arb. Nr. 108
 Romoth Karl Maurer Nr. 104
 Roßkopf Karl Gastwirtsch. Nr. 50
 Ruchatz Gust. Schrein. Nr. 43^{1/2}
 Rupp Kasp. Landw. Nr. 12
 Scherer Kathi Lebensm. Nr. 45^{1/5}
 Schlicker Otto Rentn. Nr. 44^{1/7}
 Schmutz Günth. Bgmstr. Nr. 70
 Schneid Karl Landw. Nr. 10
 — Karl Rentn. Nr. 28
 Schnierle Mart. Schuhm.mstr. Nr. 44^{1/6}
 Schröttle Mich. Metzger. Nr. 75
 Schubert Günt. Bahnbeam. Nr. 74
 Schulze Adolf Arb. Nr. 24
 Schuster Ottilie Hausfr. Nr. 111
 Sens Aug. Bahnarb. Nr. 72
 Stachel Anna Rentn. Nr. 3
 — Emma Hausfr. Nr. 110
 Städele Luzia Hausfr. Nr. 106
 Stark Anna Rentn. Nr. 92
 Steinacker Karl Bb.sekr. Nr. 42
 Stöckle Jak. Landw. Nr. 19
 Strasser Matthias Landw. Nr. 30
 Strauß Mich. Arb. Nr. 69
 Strobel Hch. Landw. Nr. 17^{1/2}
 Tausch Alois Landw. Nr. 16
 — Ludw. Arb. Nr. 116
 — Wenzel Arb. Nr. 64
 Trecco Frz. Kranführ. Nr. 43^{1/4}
 Unflath Karl Mechan. Nr. 20
 Vogel Joh. Bb.insp. Nr. 100
 — Joh. Schmiedemstr. Nr. 6
 — Jos. Landw. Nr. 5
 Volksbank
 ☉ **Volksbank Wemding eGmbH. HR**
 Mangoldstr. 12 ☎ 235
 Wachtler Anna Rentn. Nr. 97
 — Karl Masch. schloss. Nr. 97
 Weber Alois Maurer Nr. 69^{1/2}
 — Ant. Maurer Nr. 67
 — Jos. Bb. rothenführ. Nr. 83
 — Jos. a. Hausfr. Nr. 67
 Weidhauser Frz. Steinfräser Nr. 13
 Wenninger Joh. Rentn. Nr. 86
 — Jos. Landw. Nr. 38
 — Walb. Landw. Nr. 31
 — Xav. Landw. Nr. 35
 Wiedemann Gg. Bahnbeam. Nr. 74
 Wiedenmann Joh. Bb.sekr. Bahnhof
 Witt Arnold Kranführ. Nr. 109
 Wittmann Frz. Maschinist Nr. 69^{1/4}
 Wölfl Bernh. Rottenführ. Nr. 74
 Wörle Gg. Bahnarb. Nr. 26
 — Jos. Schlossermstr. Nr. 103
 Wolf Helm. Maur. Nr. 4
 Xalter Joh. Arb. Nr. 98
 Zech Gg. Bahnarb. Nr. 107
 — Jos. Bahnarb. Nr. 107
 — Kath. Landw. Nr. 61^{1/2}
 Zeh Waldem. Gips. Nr. 17^{1/3}

Dattenbrunn

(Gemeinde Otting)

Hofmann Ant. Bauer Nr. 2
 — Kresz. Landw. Nr. 1
 Schneid Xav. Landw. Nr. 3

Weilheimerbach

(Gemeinde Otting)

Hasmiller Karl Bauer Nr. 3
 Herrmann Philom. Landw. Nr. 2
 Schneid Joh. Bauer Nr. 1

Ramhof

siehe Gemeinde Berg



Die vollautomatische Schweizer Ölfeuerung
 reguliert sich selbst und ist immer funktionsbereit

A. Steimer

Generalvertretung
 Augsburg, Jakaberstr. 62
 und Göggingen,
 Unterfeldstraße 11
 Ruf 33242/43



Rehau

Westlich Weilheim liegt in hügeliger Landschaft Rehau, ein für das ehemalige Landgericht Graisbach wichtiger Ort mit Gerichtsstätte. Trotz seiner bevorzugten Stellung innerhalb des Graisbacher Landgerichts ist Rehau doch nicht Pfarrrsitz geworden, sondern gehörte früher wie heute zur Pfarrei Weilheim. Im Jahre 1341 wird die dem heiligen Johannes dem Täufer geweihte Fialkirche erstmals urkundlich genannt. Aus dem ausgehenden Mittelalter kommt die Kunde von einem „Frauenbild aus Rehau“, einem Wallfahrtsbild, das große Verehrung genoß. Die Zeiten änderten sich und bei Einführung der Reformation im Jahre 1540 wurde das Rehauer Kirchlein seines Schmuckes beraubt. Diesen Verlust machte auch die Wiedereinführung des Katholizismus im Jahre 1618 nicht gut. Der Religionskrieg, der sich zum Dreißigjährigen Kriege entwickelte, berührte Rehau wie das ganze heutige Donauwörther Landkreisgebiet zunächst nicht, aber aus dem Jahre 1638 kommt die Nachricht, daß Rehau menschenleer ist. Sechs Jahre nach Kriegsschluß zeigt es sich, daß in Rehau nur ein Viertel der früheren Familiennamen weiterhin genannt werden, und daß daher Neubürger sehr erwünscht waren. Wie sich die Rehauer während des Dreißigjährigen Krieges in Religionssachen benahmen, beleuchtet ein Bericht aus dieser schweren Zeit; es wird den Dorfbewohnern nachgesagt, daß sie ihre Kirche profaniert und für Magazin Zwecke benützt hätten. Sie sollen weder katholische, noch lutherische Feiertage gehalten und dem Pfarrer von Weilheim den Zehent verweigert haben. Dies geschah vor dem Schwedeneinfall; noch im Jahre 1627 ist die Rehauer Kirche profaniert. Die wenigen, die den großen Krieg überlebten, erinnerten sich 1650 jenes mittelalterlichen Gnadenbildes, das sich in der Monheimer Pfarrkirche befand und forderten es zurück. Mit dem Gnadenbilde hoffte man dem notwendigen Kirchenbau zu helfen, denn die Opferstöcke blieben ohne Gnadenbilder leer. Im Jahre 1675 war das Rehauer Kirchlein ganz eingefallen. Zwei Drittel der Baukosten sollte der Graf von Pappenheim, ein Drittel das Eichstätter Domkapitel decken. Es kam aber doch nicht zur Wiedererrichtung der Kapelle, und 1693 verweigerten die Rehauer den Zehent und betonten, daß sie diesen erst dann weiterzahlen würden, bis ihr Kirchlein wieder stünde. Nur der Turm mit einer Glocke hatte alle trüben Zeiten überstanden. Die Zehentverweigerung brachte zwar zwei oder drei Dorfbewohner in Arrest, aber 1695 wurde doch endlich mit dem Bau des Kirchleins begonnen. Graf Ludwig Franz von Pappenheim wurde ihr Wohltäter und ließ sich auch in ihr begraben. So, wie sie 1695 errichtet wurde, steht die Johanniskapelle heute noch am Westeingang des Dorfes. Spätere Zeiten gaben ihr neuen Schmuck. Eine Pieta aus der Zeit um 1660 — vielleicht eine Nachbildung des verehrten mittelalterlichen Gnadenbildnisses — steht heute auf dem nördlichen Seitenaltar. Diesem gegenüber steht der dem heiligen Sebastian geweihte Altar. Den Hochaltar zierte ein Gemälde aus dem Jahre 1907; es stellt die Taufe Christi dar.

Wirtschaftlich teilt Rehau das Geschick mit allen Ortschaften dieser Gegend. Als pappenheimisches Dorf kannte es noch keine besonderen Straßen- und Verkehrsschwierigkeiten, aber die moderne Gemeinde ringt um den Anschluß an ein gut ausgebautes Straßennetz.

- 1. Bürgermeister:** Trollmann Jos. Rehau Nr. 7 ☞ Monheim 802
2. Bürgermeister: Müller Xav. Rehau Nr. 50
Sitz der Gemeindeverwaltung: Rehau Nr. 7 ☞ Monheim 802
Einwohnerzahl der Gemeinde am 10. 3. 1963: 288
Kirchliche Stellen: Kath. Pfarramt Weilheim
Schulen: Volksschule Rehau Schulleit.: Kühnel Martha Oberlehrer. Nr. 43
Postdienststelle: —
Zuständiges Postamt: Donauwörth
Zuständiges Fernsprechamt: Monheim
Öffentliche Fernsprechstelle: Rehau Nr. 6 ☞ Monheim 279

Nächste Eisenbahnstation: Otting—Weilheim

Kraftpost- bzw. Omnibushaltestelle: —

Zuständiges Amtsgericht: Donauwörth Berger Vorstadt 275 ☞ 641

Zuständiges Arbeitsamt: Donauwörth Zirgesheimer Str. ☞ 471

Zuständiges Forstamt: Monheim Donauwörther Str. 188½ ☞ 1

Landpolizeiinspektion mit Landpolizeistation: Donauwörth Rathausgasse 414 ☞ 2444

Unfallmeldestelle: Donauwörth ☞ 2444

Krankentransport (BRK): Donauwörth ☞ 650

Achatz Maxim.e Kult.arb. Nr. 47
 Achleitner Jos. Steinmetz Nr. 46
 Ascherl Anna Vorarb. Nr. 28
 Aurnhammer Jos. Landw. Nr. 21
 Bandel Jos. Landw. Nr. 16
 Berger Ant. Landw. Nr. 36
 — Joh. Rentn. Nr. 36
 — Jos. Landw. Nr. 17
 — Jos. Landw. Nr. 28
 Dollinger Joh. Landw. Nr. 8
 Eder Mart. Steinarb. Nr. 51
 Fackler Jos. Landw. Nr. 23
 — Luzia Austrägl. Nr. 32
 — Paul Landw. Nr. 32
 Fleischmann Christian Steinarb. Nr. 17
 Florian Frz. Arb. Nr. 38
 Gerstner Frz. Gastwirtsch. Nr. 6
 — Willib. Rentn. Nr. 41
 Gößwein Alois Metallarb. Nr. 47
 Gruber Maria Rentn. Nr. 41

Herbrük Rob. Maur. Nr. 53
 Klein Alois Rentn. Nr. 52
 — Ant. Postfacharb. Nr. 52
 — Wilh. Rentn. Nr. 52
 Klimaschewski Alfr. Kraftf. Nr. 55
 — Gust. Steinarb. Nr. 38
 Knoll Joh. Lebensm. Nr. 3½
 Koch Joh. Arb. Nr. 42
 Krach Ant. Landw. Nr. 19
 Kühnel Martha Ob.lehr. Nr. 43
 Löffler Joh. Steinmetz u. Flaschenb. Nr. 11
 Luderschmid Alf. Landw. Nr. 31
 — Anna Gastwirtsch. Nr. 24
 — Jos. Zimmerm. Nr. 54
 Mayer Anna Austrägl. Nr. 27
 — Jak. Austrägl. Nr. 27
 — Joh. Rentn. Nr. 23
 — Jos. Landw. Nr. 15
 — Jos. Landw. Nr. 29
 — Karl Landw. Nr. 27

Mayer Nik. Lebensm. Nr. 49
 — Xav. Steinarb. Nr. 22
 Meier Maria Rentn. Nr. 42
 Meusel Harry Schloss. Nr. 55
 Müller Karl Steinmetz Nr. 50
 — Ludw. Steinarb. Nr. 50
 Neumann Andr. Rentn. Nr. 48
 Pelikan Emil Steinfräs. Nr. 8
 Prögler Anna Rentn. Nr. 27
 Raiffeisenk. Rehau e.G.m.b.H. Nr. 27
 Ries Anna Rentn. Nr. 28
 Robl Jos. Maur. Nr. 45
 Rosenwirth Andr. Landw. Nr. 10
 Roßkopf Rud. Landw. Nr. 5
 — Ther. Austrägl. Nr. 5
 — Xav. Landw. Nr. 9
 — Xav. Landw. Nr. 18
 Schaar Joh. Austrägl. Nr. 30
 — Joh. Landw. Nr. 30
 Schuster Joh. Landw. Nr. 4
 — Luzia Landw. Nr. 14



Wohn- und Schlafzimmer, Küchen,
 Polstermöbel, Matratzen, Teppiche
 eigene SCHREINEREI

Möbel Schwarz

Donauwörth
 Kapellstraße 9, Telefon 381



Schuster Maria Rentn. Nr. 14
— Rich. ELarb. Nr. 59
Schwarz Ludw. Rentn. Nr. 51
Schwinn Kresz. Landw. Nr. 3 1/2
— Theod. Sägearb. Nr. 3 1/3
Seefried Jos. Landw. Nr. 12

Sommer Alb. Landw. Nr. 13
Spreng Ant. Landw. Nr. 37
— Kath. Landw. Nr. 3
— Mart. Steinarb. Nr. 44
Trollmann Jos. Bürgermstr. u. Land-
wirt Nr. 7
— Jos. Rentn. Nr. 10

Trollmann Konr. Landw. Nr. 34
Unger Andr. Landw. Nr. 2
— Joh. Landw. Nr. 25
Vogel Jak. Austrägl. Nr. 26
— Xav. Landw. Nr. 26
Wiesenbacher Karl Arb. Nr. 13

Reichertsweller
siehe Gemeinde Wörnitzstein

Reichertswies
siehe Gemeinde Hochfeld

Ried

Südwestlich von Monheim liegt die Gemeinde Ried, auf deren Boden schon Kelten- und Römerfunde zutage gebracht worden sind. Nördlich des Dorfes befand sich eine Gerichtsstätte des Landgerichts Graisbach. Größtenteils zum Benediktinerinnenkloster Monheim gehörig, teilte Ried das Schicksal mit dem bedeutenden Monheimer Adelskloster. Wie der kleine Ort die mittelalterlichen Kriege überstanden hat, ist nicht überliefert, aber vom Dreißigjährigen Krieg wissen wir, daß er Ried völlig zerstörte. Auch die St. Castulus-Kapelle, Filiale von Monheim, überdauerte die schweren Zeiten nicht. Die heutige Kapelle wurde 1739 von der Gemeinde zu Ehren des hl. Johannes von Nepomuk errichtet, 1753 benediziert und 1944 restauriert. St. Castulus ist heute noch Patron der Kapelle, die mit ihrem kleinen spitzen Turm Wahrzeichen des stillen Dörfleins ist.

1. Bürgermeister: Ferber Johann Ried Nr. 13
2. Bürgermeister: Wenninger Andr. Ried Nr. 14
Sitz der Gemeindeverwaltung: Ried Nr. 13
Einwohnerzahl der Gemeinde am 10. 3. 1963: 63
Kirchliche Stellen: Kath. Pfarramt Monheim
Zuständiger Schulort: Monheim
Postdienststelle: —
Zuständiges Postamt: Monheim
Zuständiges Fernsprechamt: Monheim
Öffentliche Fernsprechstelle: — Monheim

Nächste Eisenbahnstation: Monheim
Kraftpost- bzw. Omnibushaltestelle: —
Zuständiges Amtsgericht: Nebenstelle Monheim ☎ 11
Zuständiges Arbeitsamt: Donauwörth Zirgesheimer Str. ☎ 471
Zuständiges Forstamt: Monheim ☎ 1
Unfallmeldestelle: Donauwörth ☎ 2444
Landpolizeiinspektion mit Landpolizeistation: Donauwörth Rathausgasse 414 ☎ 2444
Krankentransport (BRK): Donauwörth ☎ 650

Bauer Leonh. Landw. Nr. 2
Betker Ewald Bauer Nr. 12
Ferber Joh. Bürgermstr. u. Landw.
Nr. 13

Ferber Jos. Landw. Nr. 5
Heggenberger Geschw. Landw. Nr. 10
Karman Ant. Gastw. u. Bauer Nr. 1
Kleinle Jos. Landw. Nr. 7

Roßkopf Gg. Landw. Nr. 15
— Kastulus Landw. Nr. 4
Wenninger Andr. Bauer Nr. 14
Wörle Maria Landw. Nr. 16



Riedlingen

Riedlingen, das an den Westteil der Stadt Donauwörth anschließt, ist reich an Funden der Kelten-, Römer- und ersten Alemannenzeit. Vor den Toren der oft befehdeten Reichsstadt gelegen, litt dieses Dorf an allen Kriegszügen, die sich gegen Donauwörth richteten, und wurde daher mehrmals zerstört. Im Jahre 1458, als sich viele Vertreter des süddeutschen Adels am großen Kriegszug gegen die kleine Reichsstadt beteiligten, wurde Riedlingen ganz geplündert und größtenteils zerstört, obzwar der der Stadt feindliche Bayernherzog wissen mußte, daß Riedlingen, wo die Klöster St. Ulrich und Afra in Augsburg, Kaisheim, Heilig-Kreuz in Donauwörth und das ferne Kloster Reichenbach begütert waren, nicht zu den wenigen Verbündeten der bedrängten Reichsstadt gehörte. Im Oktober 1546, während des Schmalkaldener Krieges, wurde dieses klösterliche Dorf von päpstlichen Truppen geplündert. Über den Verlust des gesamten Viehbestandes konnte auch nicht die Tatsache hinwegtrösten, daß am 11./12. Oktober des verhängnisvollen Jahres Kaiser Karl V. hier übernachtete. Heute noch ist Riedlingen hervorragend an der Viehzucht beteiligt, doch der rein bäuerliche Charakter des Ortes ist durch die nahe Stadt schon gestört. Die Nebenerwerbssiedlung und andere nach dem zweiten Weltkriege errichtete neue Häuser beherbergen größtenteils die in der Stadt Schaffenden. Die im Westteil des Ortes gelegene St.-Martins-Kirche wurde von Wörnitzstein aus gegründet und bekam ihre jetzige Gestalt Ende des 17. Jahrhunderts.

1. Bürgermeister: Schäferling Ant. Riedlingen Nr. 31 ☎ Donauwörth 377
2. Bürgermeister: Meiershofer Jos. Riedlingen Nr. 44
Sitz der Gemeindeverwaltung: Riedlingen Nr. 37 (Schule) ☎ Donauwörth 377
Einwohnerzahl der Gemeinde am 10. 3. 1963: 1743
Kirchliche Stellen: Kath. Expositur Riedlingen Expositus: Fischer Max Nr. 70
Schulen: Volkshauptschule Riedlingen Schulleit.: Graf Agn. Hauptlehrer. Nr. 37
Postdienststellen: Poststelle Riedlingen Nr. 49 ☎ Donauwörth 405
Zuständiges Postamt: Donauwörth
Zuständiges Fernsprechamt: Donauwörth

Öffentliche Fernsprechstelle: Riedlingen Nr. 49 ☎ Donauwörth 405
Nächste Eisenbahnstation: Donauwörth
Kraftpost- bzw. Omnibushaltestelle: Riedlingen Nr. 76 und Nr. 90
Zuständiges Amtsgericht: Donauwörth Berger Vorstadt 275 ☎ 641
Zuständiges Arbeitsamt: Donauwörth Zirgesheimer Str. ☎ 471
Zuständiges Forstamt: Kaisheim Nr. 66 ☎ 206
Landpolizeiinspektion mit Landpolizeistation: Donauwörth Rathausgasse 414 ☎ 2444
Unfallmeldestelle: Donauwörth ☎ 2444
Krankentransport (BRK): Donauwörth ☎ 650

Bauwarengroßhandlung
Betonwerk

Albert Sibinger KG

Donauwörth, Schließfach 1
Dillinger Straße 470 1/2
Fernruf 718



- Ach Ida Verk. Nr. 77
 Achatz Olga Hausfr. Nr. 68
 Amort Joh. Arb. Nr. 81¹/₂
 Ansbacher Jos. Masch.schloss. Nr. 54
 — Seb. Postob.schaffn. Rambergsiedl.
 Nr. 31
 Anzenhofer Erich Bauer Nr. 5
 — Leo Bahnang. Nr. 15¹/₂
 — Leonh. Austrägl. Nr. 5
 Bastian Rol. Bauzeichn. Nr. 75¹/₄
 Bauer Erw. Krafft. Nr. 120
 — Jos. Bb.ob.lademstr. a. D. Ram-
 bergsiedlg. Nr. 92
 — Rich. Wohlfahrtspfleg. Nr. 8¹/₂
 — Rud. Schrein.mstr. Rambergsied-
 lung 37
 Baumgart Walt. Schloss. Nr. 54
 Baumgartl Herm. Rentn. Ramberg-
 siedlg. 4
 Bayer Otto Schloss. Rambergsied-
 lung 61
 Becker Jos. Landw. Nr. 38
 — Rudi Ang. Nr. 81
 Bender Aug. Hsfr. Rambergsiedl. 89
 — Pet. Rentn. Rambergsiedlg. 89
 Berchtenbreiter Mart. Mal.mstr.
 Nr. 62
 — Ther. Rentn. Nr. 62
 Bergheimer Ther. Landw. Nr. 23
 Bertisch Maria Rentn. Nr. 119
 — Walt. Dreh. Nr. 119
 Biber Anna We. Nr. 75³/₄
 — Konr. Stellwerkmstr. Nr. 104
 Bichlmeier Jos. Melk. Nr. 77
 Biefel Karl Wagn. Nr. 13¹/₂
 Bisle Jos. Ang. Nr. 75³/₄
 Blume Erich Tankw. Nr. 38¹/₂
 Bock Hedw. Hausfr. Nr. 126¹/₂
 Böhm Ernst Krafft. Rambergsied-
 lung 35
 Bosse Walt. Krafft. Nr. 41
 Bramschreiber Reinh. Arb. Nr. 39¹/₂
 Breyer Rud. Rentn. Rambergsied-
 lung 62
 Brix Rud. Schmied Rambergsiedlg. 37
 Brugger Wilh. Bahnarb. Nr. 63
 Brzezinka Jos. Bb.arb. Rambergsied-
 lung 7
 Büttner Heinz Bahnang. Nr. 15
 Christ Max Schloss. Rambergsied-
 lung 48
 Chwojany Marg. Hausfr. Ramberg-
 siedlung 49
 Decker Elis. Kind.frl. Nr. 92
 Deckinger Andr. Ziegel.arb. Ram-
 bergsiedlg. 70
 — Joh. Landw. Nr. 33
 Deeg Wilh. El.mont. Nr. 115¹/₂
 Degginger Bernh. Krafft. Nr. 75¹/₄
 — Nikol. Austrägl. Nr. 35
 — Ther. Landw. Nr. 35
 Dejaco Nikol. Lehr. a. D. Nr. 15³/₄
 Demele Joh. Eisenbahn. Ramberg-
 siedlg. 49
 Dietrich Kasp. Schloss. Nr. 19
 Dolansky Rigob. H.arb. Ramberg-
 siedlg. 40
 Doleczik Rich. Schloss. Ramberg-
 siedlg. 61
 Dollansky Ad. Maur. Ramberg-
 siedlg. 74
 Draxler Frz. Zugschaffn. Ramberg-
 siedlg. 45
 Drescher Elfr. Hausfr. Nr. 126
 Drexler Alois Rentn. Ramberg-
 siedlg. 79
 Dumberger Jos. Rentn. Nr. 112
 Dums Karl Rentn. Rambergsiedl. 9
 Durner Jos. Tel.sekr. Nr. 98
 — Karl Sattl.mstr. Nr. 3
 — Ludw. Portier Nr. 97
 — Osk. Schrein. Nr. 98
 Eberhard Gg. Krafft. Ramberg-
 siedlg. 88
 Emmer Jos. Schloss. Ramberg-
 siedlg. 77
 Engelmann Walt. Krafft. Nr. 128b
 Engler Erich Landarb. Ramberg-
 siedlg. 82
 — Helm. Schrein. Rambergsiedlg. 82
 Eppinger Hch. Maur. Nr. 111¹/₄
 Ernst Ulr. Postschaffne. Nr. 114¹/₂
 Ertel Maria Rentn. Nr. 71
 Eschig Max H.arb. Nr. 172
 Exner Gerh. Inspekt. Ramberg-
 siedlg. 80
 Fackler Ludw. Verbandsrevis. Nr. 159
 Ferber Aug. Landw. Nr. 30
 Fialik Angela Hausfr. Nr. 156
 Fischer Berta Hausfr. Nr. 81¹/₂
 — Frzka. Hausfr. Rambergsiedlg. 21
 — Max Pfarrer Nr. 70
 Föllinger Jos. Postbeamt. Ramberg-
 siedlg. 87
 Förg Jos. Landw. Nr. 55
 Förster Alois Kfm. Rambergsiedlg. 44
 Forster Joh. Verk.fahr. Ramberg-
 siedlg. 4
 Freitag Hch. Arb. Rambergsiedlg. 1¹/₂
 Frenzel Berta Rentn. Ramberg-
 siedlg. 90
 Friedel Joh. Zimmerei Nr. 61
 Friese Emil Rent. Nr. 80³/₄
 Gaisberg Herm. Freih. v. Gutsbes.
 Nr. 77
 Gallauch Ant. Maur. Nr. 54
 Gastwirtschaften
 — Zum Schusterwirt Nr. 41
 — Zur Rambergalm Ramberg-
 siedlg. 32
 — Zur Sonne Nr. 20
 Gebauer Bruno Arb. Ramberg-
 siedlg. 68
 — Paul Mal. Rambergsiedlg. 83
 — Steffi Hausfr. Nr. 73
 Gehrke Paul H.arb. Nr. 126
 Geier Frz. Schuhmach. Nr. 28
 Geiß Herm. H.arb. Nr. 83
 Geistert Alfr. Rentn. Nr. 158
 Gerber Karl Mech. Nr. 14¹/₂
 Gerstmeier Walli Hausfr. Nr. 110
 — Wilh. Bauer Nr. 10
 Glöggler Karl Buchdruck. Nr. 69¹/₂
 Göttler Joh. Fuhrunternehm. Ram-
 bergsiedlg. 28
 Gottwald Paul Zimmerm. Nr. 101¹/₄
 Graf Agnes Hptlehr. Nr. 37
 Greck Frz. Rentn. Nr. 81
 Grimm Anna Hausfr. Nr. 80¹/₂
 Grimme Maria Hausfr. Nr. 151
 Grob Ant. Bauer Nr. 47
 — Xav. Austrägl. Nr. 47
 Gröger Frz. Lag.arb. Nr. 50¹/₂
 Grünwald Ant. Krafft. Nr. 124
 Gubi
 ⊙ Gubi-Fil. Lebensm. *HR* Nr. 90
 Günter Helm. Schloss. Nr. 129
 Gunz Joh. Bauer Nr. 88
 Hackenberg Ad. Bahnarb. Nr. 121¹/₂
 Häckel Jos. Schloss. Ramberg-
 siedlg. 68
 Häusler Christ.e Hausfr. Nr. 110
 Hammerl Max Maschin. Nr. 111
 Hanel Joh. Rentn. Ramberg-
 siedlg. 69
 Hasler Anna Schneid. Ramberg-
 siedlg. 83
 Hauke Ad. Arb. Nr. 83
 Heckmeier Wilh. Krafft. Ramberg-
 siedlg. 57
 Hefele Fridol. Krafft. Ramberg-
 siedlg. 24
 — Gg. Lebensm. Nr. 40 und 8¹/₂
 Hefele Marquard Zugschaffn. Nr. 101
 Hein Erich Zimmerm. Nr. 111
 — Jos. Steinschleif. Rambergsied-
 lung 65
 Heindl Christian H.arb. Ramberg-
 siedlg. 16
 Heinrich Joh. Ob.zugschaffn. Ram-
 bergsiedlg. 42
 Heis Roman Schrank.wärt. Posten 24
 Hejl Hans Maur. Rambergsiedlg. 11
 Hensel Hans Filmvorf. Ramberg-
 siedlg. 34
 Herb Ludw. Landw. Nr. 69
 Hereiner Ant. Arb. Nr. 131
 Herrmann Thom. Install. Nr. 91
 Herrmann Helm. Dreh. Nr. 55
 Hertle Frdr. H.arb. Rambergsiedlg. 50
 Hillmair Adolf Landw. Nr. 39
 Hirsch Maria Hausfr. Nr. 43
 Hitzler Gg. Mech. Nr. 87
 Hochhausen Hch. Arb. Nr. 128/b
 Höpfl Jos. Rentn. Nr. 80¹/₂
 Hörldt Thom. Gärtm.mstr. Nr. 137
 Hofer Alb. Bahnang. Nr. 80¹/₂
 — Edm. Austrägl. Nr. 18
 — Edm. Rentn. Nr. 136
 — Jos. Landw. Nr. 18
 — Jos. Schloss.mstr. Nr. 109¹/₂
 Hoffmann Jos. Flugzeugbau. Ram-
 bergsiedlg. 25
 — Mich. Schweiß. Nr. 26
 Hollei Wenz. Rentn. Nr. 121
 Hornung Cilly Hausfr. Nr. 22¹/₂
 — Leni Schneiderei Nr. 22¹/₂
 Hubel Matthias Landw. Nr. 74
 Huber Karl Krafft. Nr. 156
 Humbaur Frz. H.arb. Nr. 101¹/₂
 — Ludw. Landw. Nr. 23
 — Maria Hausfr. Nr. 14¹/₂
 Hunold Kurt techn. Ang. Ramberg-
 siedlg. 46
 Husel Karl Landarb. Nr. 77
 Inwald Joh. Arb. Rambergsiedlg. 46
 Inzenhofer Jos. Abt.leit. Nr. 116
 Jackwerth Gusti Sprechstd.hilfe
 Nr. 44
 Jall Leonh. Schrein. Nr. 75¹/₂
 Jandl Karl Dreh. Rambergsiedlg. 15
 Janitscha Alois H.arb. Nr. 76³/₄
 Janutschke Karl Ang. Ramberg-
 siedlg. 71
 Jedelhauser Anna Hausfr. Nr. 19
 Jüttner Herm. Schrein. Nr. 32
 — Konr. Rentn. Nr. 105¹/₂
 Kagerer Konr. Gärtm. Nr. 77
 Kammer Karl Bahnang. Nr. 118
 — Karl Bauing. Nr. 118
 Karg Anna Hausfr. Nr. 48
 Kastner Anna Pens. Nr. 117
 Kerner Joh. Waldmstr. Nr. 116¹/₂
 Kiechle Otto Hpt.lehr. a. D. Nr. 38¹/₂
 Kirmayr Maria Hausfr. Posten 18
 Keßler Jos. Austrägl. Nr. 75
 — Jos. Landw. Nr. 75
 — Vitus Ang. Nr. 116¹/₅
 Ketterle Aug. Prokur. Nr. 93¹/₂
 Kirner Maria Rentn. Ramberg-
 siedlg. 31
 Klement Hch. Technik. Ramberg-
 siedlg. 63
 — Jos. Rentn. Rambergsiedlg. 63
 Klier Herb. Kfm. Nr. 80³/₄
 Klose Arnold Schloss. Ramberg-
 siedlg. 48
 Klotz Maria Hausfr. Ramberg-
 siedlg. 29
 Knaidl Mich. H.arb. Ramberg-
 siedlg. 73
 Köhler Berta Rentn. Ramberg-
 siedlg. 19
 — Irma Hausfr. Rambergsiedlg. 17
 — Wenz. Abgeordnet. Ramberg-
 siedlg. 17
 König Gg. Werkz.mech. Nr. 82
 — Joh. Lagerist Nr. 82
 Kohl Jos. Ang. Nr. 166
 Kohlmann Gottfr. Rentn. Nr. 124
 Koszler Maria Pens. Ramberg-
 siedlg. 80
 Kowalke Erich Ang. Ramberg-
 siedlg. 92

Kramer Jos. Landw. Nr. 13
— Pet. Ang. Nr. 125
Kraus Ad. Postschaffn. Ramberg-
siedlg. 7
— Ant. Maur. Rambergsiedlg. 53
— Joh. Bahnarb. Nr. 102
Krebs Hch. Bahnarb. Nr. 94¹/₂
Krejttschi Frz. Maur. Rambergsiedl. 46
Kremser Karl Schloss. Rambergsied-
lung 76
Kretschmer Gerh. Schloss. Nr. 54
— Maria Hausfr. Nr. 54
Kröner Osw. Schloss. Nr. 106
Krug Feliz. Hausfr. Rambergsiedl. 19
— Wilfr. Reisend. Rambergsiedl. 44
Kubitza Adolf Rentn. Rambergsiedl. 65
Kuhla Andr. Rentn. Nr. 8³/₄
Kundinger Gg. Rangiermstr. Nr. 94¹/₂
— Karl Schmiedemstr. Nr. 65
— Karl Landw. Nr. 57
— Leonh. Schmiedemstr. Nr. 60
Lammel Dietm. techn. Zeichner Ram-
bergsiedl. 26
— Frz. Bauzeichn. Rambergsiedl. 6
Lang Mart. Landw. Nr. 4
Langer Else Rentn. Rambergsiedl. 40
— Frz. Schrein. Rambergsiedl. 52
— Käthe Pens. Nr. 128a
Lanzenstiel Frdr. Landw. Nr. 58
Lanzl Andr. Kaminkehr.mstr. Nr. 162
Lasar Maria H.arb. Nr. 126
Lasch Karl Schloss. Rambergsiedl. 60
Lechner Anna Landw. Nr. 50
— Gg. Bäckermstr. Nr. 17
— Jos. Kalkulat. Nr. 105¹/₂
— Klem. Bäckermstr. Nr. 17
— Xav. Landw. Nr. 21
— Xav. Polsterei Nr. 50
Lehmann Jos. H.arb. Rambergsiedl. 19
Leib Karl H.arb. Nr. 170
Leix Frz. Angest. Nr. 160
Lesch Jos. Rentn. Rambergsiedl. 11
Liedl Gg. Maur. Nr. 19
Lill Frieda Rentn. Rambergsiedl. 2
Litzl Julie H.arb. Nr. 109
— Max Rang.arb. Rambergsiedl. 78
Lorenz Jos. H.arb. Nr. 151
— Jos. Schloss. Nr. 151
Ludwig Paule Rentn. Nr. 3³/₂
Lupper Willib. Schrein. Ramberg-
siedlung 78
Lutzkat Joh. Verw.ang. Ramberg-
siedlung 85
Mader Ther. Näh. Nr. 80³/₄
März Ernst Labor. Nr. 129
Maiershofer Mich. Landw. Nr. 24
Malang Joh. Schrank.wärt. Posten 23
Maneth Paul Rentn. Rambergsiedl. 12
Marksteiner Frz. Rundschleif. Nr. 54
Mascha Jak. Rentn. Rambergsiedl. 47
— Rud. H.arb. Rambergsiedl. 86
Matzner Erna Schneid. Nr. 9
— Hedw. Hausfr. Nr. 9
Mayer Louis Schneid. Nr. 134
— Rich. Buchhalt. Rambergsiedl. 41
Mayerföls Art. Mal. Nr. 72
Mayr Kresz. Hausgeh. Nr. 49
— Otto Krafft. Nr. 83
Meier Frdr. Masch.schloss. Nr. 124¹/₂
— Frdr. Rentn. Nr. 103
Meiershofer Bab. Hausfr. Nr. 95
— Gg. Flaschenb. Nr. 122
— Jos. Landw. Nr. 44
— Maria Rentn. Nr. 22³/₂
— Mart. Gastw. Nr. 41
— Steph. Stellw.mstr. Nr. 96
Meißner Arth. Zugführ. Ramberg-
siedlung 75
— Horst Reisend. Rambergsiedl. 75
Melde Alfr. Rentn. Nr. 126

Mende Bernh. Buchbind. Nr. 111¹/₂
Mentzel Hans-Adolf Kfm. Nr. 117
Menzel Jos. H.arb. Nr. 169
Meyer Ther. Hausfr. Nr. 114¹/₂
Miehling Alf. Krafft. Nr. 101¹/₄
— Ant. Landw. Nr. 63
— Manfr. Maur. Nr. 53
— Mich. Rentn. Nr. 84¹/₂
— Mich. Fernmeldehd.werk. Nr. 84¹/₂
Miller Jos. Angest. Rambergsiedl. 30
Morasch Emma Hausfr. Nr. 135
— Gg. Pens. Nr. 9
Much Herm. Lebensm., Ramberg-
siedlung 36
— Karl Verw.ang. Rambergsiedl. 69
Mücka Gerh. Zimmerm. Nr. 107
Müller Ant. Landw. Nr. 12
— Frz. Raiffeis.rechn. Nr. 69
— Max Krafft. Nr. 133
— Mich. H.arb. Nr. 15
Muff Karl Sold. Rambergsiedl. 60
Neiber Fritz Postf.arb. Ramberg-
siedl. 12
— Gg. Postf.arb. Nr. 101¹/₂
Neubauer Frz. H.arb. Rambergsiedl. 1
Neudert Frz. Kfm. Nr. 127
Neuschwender Paul Ang. Ramberg-
siedl. 18
Niewiera Walt. Zuchtwart Nr. 121¹/₄
Nothofer Mich. Bahnang. Nr. 114¹/₂
Obermeier Joh. Arb. Nr. 62
Ohnheiser Rud. Maur. Rambergsied-
lung 46
Ospald Julie Hausfr. Rambergsiedl. 89
Ost Frz. Bauer Nr. 64
— Frz. H.arb. Nr. 67
— Karl Landw. Nr. 72
— Ludw. Krafft. Nr. 64¹/₂
Palzer Aloisia Hausfr. Rambergsied-
lung 54
— Rud. Maur. Rambergsiedl. 54
Paulmann Joh. H.arb. Rambergsiedl. 5
Peper Herm. Baumstr. Nr. 77
Pergelt Erw. Polizeibeamt. Nr. 1
Pfeifer Siegf. Lagerarb. Nr. 167
Pösl Karl Arb. Rambergsiedl. 8
Pohl Ewald Maur. Nr. 17
Ponkratze Jos. Schuhm. Nr. 71
Preiß Herm. Maur. Rambergsiedl. 22
Proeller Arth. Großkfm. Nr. 90
— Rob. Geflügelhof Nr. 92
⊙ Proeller Wwe. & Gesch. IR Le-
bensmittelgroßhdl. Nr. 90 ☎ 2131
Puttner Rud. H.arb. Rambergsiedl. 72
Raab Alois H.arb. Nr. 111¹/₄
— Joh. Landw. Nr. 16
— Xav. Schneidermstr. Nr. 8
Raiffeisenkasse Riedlingen e.G.m.b.H.
Riedlingen Nr. 2 ☎ Donauwörth 493
Raimann Alois Rentn. Nr. 119¹/₂
— Ernst Schrein. Nr. 119¹/₂
Rasche Alfr. H.arb. Nr. 126
Rau Kasp. H.arb. Nr. 76¹/₄
Reheis Kasp. Pens. Rambergsiedl. 22
Rehm Leonh. Maur. Nr. 93
Reichel Aug. Bb.arb. Rambergsiedl. 10
— Aug. Metzg. Rambergsiedl. 10
Reichenmeier Erich Bäcker Nr. 8¹/₂
Reichensberger Jos. Angest. Nr. 45
— Mich. Pens. Nr. 45
Reiner Hildeg. H.arb. Nr. 155
Reißlöhner Gg. Maur. Nr. 9¹/₂
Reitinger Joh.a Hausfr. Ramberg-
siedl. 19
— Ladisl. Angest. Rambergsiedl. 41
Resig Elis. Hausfr. Rambergsiedl. 76
Riedelsheimer Fritz Buchdruck.
Nr. 127
Rieder Frz. X. Schloss. Rambergsied-
lung 39

Rieder Gg. Schreinerei Nr. 130
— Mart. Landw. Nr. 2
— Mart. Raiffeis.rechn. Nr. 2
— Xav. Maur. Nr. 114¹/₂
Rieger Anna Hausfr. Nr. 28
— Karl Krafft. Nr. 123
— Ther. Hausfr. Nr. 1
Rieß Anna Hausfr. Nr. 15¹/₂
Ripper Joh. H.arb. Rambergsiedl. 64
Riß Magd. Rentn. Nr. 100
Rister Fidel. Landw. Nr. 6
— Ludw. Landw. Nr. 42
— Ludw. Ob.rottmstr. Nr. 100
— Wilh. Landw. Nr. 42
Rödel Pet. Maur. Nr. 132
Römer Jos. Landw. Nr. 27
Rößner Anna Flaschenb. Ramberg-
siedl. 23
— Wilh. Schrein. Rambergsiedl. 23
Rötsch Jos. Rentn. Rambergsiedl. 59
Roßkopf Gg. Metzg. Nr. 32
Rottenkolber Maria Hausfr. Nr. 109¹/₂
Rotter Rud. Rentn. Rambergsiedl. 6
Rotzer Erh. Lehr. Nr. 15³/₄
Rusch Ant. Landw. Nr. 14
— Jos. Bürgermstr. u. Landw. Nr. 14
Rybka Frz. H.arb. Rambergsiedl. 38
— Frz. kfm. Ang. Rambergsiedl. 38
— Rud. Schloss. Nr. 81¹/₂
Sailer Ant. Schmied Rambergsiedl. 39¹/₄
— Jos.a Rentn. Nr. 13¹/₂
Saliger Willib. H.arb. Rambergsiedl. 5
Sandner Joh. Landw. Nr. 52
— Martha Köchin Nr. 51
Sarauer Emilie Rentn. Nr. 76
Schäferling Alf. Mont. Nr. 116¹/₂
— Ant. Bürgermstr. Nr. 31
— Erw. Maur. Rambergsiedl. 73
Schäftner Andr. H.arb. Ramberg-
siedl. 59
— Jos. Schloss. Rambergsiedl. 59
Scheller Ant. Spengl. Rambergsied-
lung 43
— Seb. Labor. Nr. 128a
Scherer Jos. Flaschenb. Nr. 7
— Mich. Bauer Nr. 25
Schindler Anna Rentn. Nr. 73
Schleehuber Rich. Arb. Nr. 76²/₃
Schlicht Alfr. Stud.rat Nr. 8¹/₂
Schmid Karl Chemigraph Nr. 167
— Kresz. Hausfr. Nr. 9¹/₂
Schmidbaur Adolf Krafft. Nr. 62
Schmidt Wenz. Ob.betr.rat Ramberg-
siedl. 4
Schneider Rud. Maur. Rambergsied-
lung 26
Schöbel Bruno Lebensmittelgesch.
Rambergsiedl. 31¹/₂
Schölzig Anna H.arb. Nr. 137
Schön Gg. Lager. Nr. 106
— Hub. Bautechn. Nr. 8¹/₂
— Joh. Bahnarb. Rambergsiedl. 21
— Joh. Schloss. Rambergsiedl. 50
— Rich. Bahnarb. Rambergsiedl. 31
Scholz Gust. Mech. Nr. 126
Schott Rud. Arb. Nr. 75¹/₂
Schrödle Modest. Pens. Nr. 109
Schröttle Ant. H.arb. Nr. 75¹/₂
— Joh. H.arb. Nr. 121
Schulz Erich Schloss. Rambergsiedl. 41
Schwan Anna Haushält. Nr. 35
Schweiger Ludw. Milchkontroll.
Rambergsiedl. 39
Sebald Joh. H.arb. Rambergsiedl. 2
— Otto Landw. Nr. 26
Seemann Jos. H.arb. Rambergsiedl. 14
Seidel Ant. Verw.ang. Nr. 73
— Mart. Rangiermstr. Nr. 73
Seiler Joh. Rentn. Nr. 66
— Ther. Hausfr. Nr. 66

Biere, Limonaden, Fruchtsaftgetränke,
Süßmoste, Mineralwasser
Weine und Spirituosen

L. HIPPMANN

Donauwörth
Promenade 433
Telefon 486



Siegl Rich. Kfm. Rambergsiedl. 56
 Siegert Ant. Rentn. Rambergsiedl. 64
 Spielberger Rud. Kfm. Nr. 113^{1/2}
 Sporer Rob. Maur. Nr. 93
 Spreng Jos. Mont. Nr. 115
 Stamm Jos. Mont. Rambergsiedl. 16
 Stang Maria Hausfr. Rambergsiedl. 33
 — Paul Maur. Rambergsiedl. 33
 Stark Joh. Bahninsp. Nr. 161
 Stecker Karl Schuhm. Nr. 126
 Stegmüller Joh. Schrein. Nr. 152
 Stehle Bernh. Postob.amtm. Nr. 3^{1/2}
 Steiner Alois Arb. Nr. 77
 — Gerh. Werkz.mach. Rambergsiedlung 53
 — Rud. Werkz.mach. Rambergsiedl. 70
 Stellwag Karl Gastw. Rambergsiedlung 32
 Stemmann Frdr. Kfm. Nr. 83
 Stenzenberger Lor. Stellw.mstr. Nr. 91
 Stiegelmaier Joh. Landw. Nr. 80
 — Mart. Landw. Nr. 46
 Stöckelhuber Jos. Gastw. Nr. 20
 Stoll Ant. Fernm.wart. Rambergsiedlung 43
 Storzer Wilh. Rambergsiedl. 84
 Straß Anna Hausfr. Nr. 76^{3/4}
 — Karl Bauer Nr. 76
 Stütze Jos. Arb. Nr. 132
 Stuhler Jos. Harb. Nr. 33^{1/2}
 — Mich. Rentn. Nr. 97
 Stumpf Frdr. Weichenwärt. Rambergsiedl. 51

Täuber Anni Schneid. Nr. 170
 Tauber Wilh. Maur. Rambergsiedl. 27
 Tauscher Pet. Bauarb. Rambergsiedlung 9
 Techet Ludw. Tischl. Rambergsiedl. 62
 Thannheiser Emma Rentn. Nr. 165
 Thomassek Paul Schneid. Rambergsiedl. 57
 Thum Paul Verk.fahr. Rambergsiedl. 20
 Tinter Rud. Rentn. Nr. 83
 Traub Magnus Elektr. Rambergsiedlung 66
 Trümer Rolf Kontroll. Nr. 129
 Tujo Jak. Rentn. Rambergsiedl. 58
 Vielwerth Joh. Dipl.gärtner. Nr. 113
 Vogel Wilh. Kraftf. Nr. 56
 Vogl Ida Hausfr. Rambergsiedl. 24
 Wagner Frz. Kfm. Rambergsiedl. 55
 — Joh. Bk.kfm. Nr. 63^{1/2}
 — Klem. Rentn. Rambergsiedl. 47
 — Walt. Kfm. Nr. 55
 Wallisch Jos.a Hausfr. Nr. 13
 Weber Hilde Hausfr. Rambergsiedl. 3
 — Willib. Kraftf. Nr. 80^{3/4}
 Wegele Bab. Lebensm. Nr. 107
 — Jos. Pens. Nr. 107
 Wegenast Albr. Pol.beamt. Nr. 80^{1/4}
 Weidmann Ludw. Bauer Nr. 22
 — Ludw. Austrägl. Nr. 22
 — Theo Kraftf. Nr. 104^{1/2}
 Weigl Ant. Kraftf. Nr. 135
 — Frdr. El.mech. Rambergsiedl. 52

Wenninger Fritz Postang. Nr. 116^{1/4}
 — Joh. Maur. Nr. 94
 — Jos.a Hausfr. Nr. 84
 — Mich. Landw. Nr. 78
 — Theo Landw. Nr. 84
 Werner Jos. Rentn. Nr. 126
 Wiedemann Joh. Werkmstr. Nr. 68
 Wilsch Rud. Metzger. Rambergsiedl. 91
 Winter Karl Bahnarb. Rambergsiedlung 88
 Witthopf Gg. sen. Flaschenb. Nr. 49
 — Gg. jun. Flaschenb. Nr. 114^{1/2}
 Witulla Joh. Rentn. Rambergsiedl. 8
 Wörle Joh. Lager. Nr. 99
 — Karl Landw. Nr. 8^{1/2}
 Wurdinger Osw. Mech. Nr. 84^{1/2}
 Xalter Alfr. Schloss. Nr. 108
 — Jos. Rentn. Nr. 108
 — Nikol. Harb. Nr. 114
 Zech Joh. Angest. Nr. 125
 Zeller Ambros Harb. Nr. 21
 Zerle Joh. Bahnarb. Nr. 7
 Zieggen Günth. Mont. Nr. 158
 Ziegelmeier Erw. Maur. Nr. 162
 Zieglmüller Jos. Vorhandwerk. Nr. 105
 — Karl Ang. Rambergsiedl. 67
 Zierys Seb. Schweiß. Nr. 103
 Zimmermann Osw. Schweiß. Nr. 103
 Zipper Rud. Pens. Rambergsiedl. 1^{1/2}
 Zips Alfr. Schloss. Rambergsiedl. 81
 — Jos. Arb. Rambergsiedl. 81



Rögling

Rögling tritt mit seiner uralten Peter- und Paul-Pfarrkirche 1182 in die urkundlich überlieferte Geschichte ein. Im 15. und 16. Jahrhundert war es Markt, da hier am Schnittpunkt mehrerer Straßen das Handwerk blühte. Das 14., 18. und 19. Jahrhundert formten die Pfarrkirche mit ihrem wuchtigen Turm, dem ein spitzen Zeltdach mit farbigen Ziegeln aufgesetzt wurde. Im Mittelalter war die zur Pfarrei gehörige Marien-Wallfahrtskirche Spindeltal für die Frommen der Umgebung von großer Bedeutung. Im Jahre 1543 ließ Ottheinrich von Pfalz-Neuburg das Dach der Kapelle entfernen und gab sie dem allmählichen Verfall preis. Von der aus Bruchsteinen gemauerten ehemaligen Wallfahrtskirche stehen heute noch bedeutende Reste. Im romantischen Teil des Landkreises gelegen, ist die Kirchenruine Spindeltal ein sehr beliebter Ausflugsort.

1. Bürgermeister: Böswald Mich. Rögling Nr. 16 ☎ Tagmersheim 4

2. Bürgermeister: Templer Herm. Rögling Nr. 97

Sitz der Gemeindeverwaltung: Rögling Nr. 16 ☎ Tagmersheim 4

Einwohnerzahl der Gemeinde am 10. 3. 1963: 704

Kirchliche Stellen: Kath. Pfarramt Rögling Pfarrer: Obst Konr. Nr. 74

Schulen: Volksschule Rögling Schulleit.: Luibl Joh. Lehrer Nr. 75

Postdienststelle: Poststelle Rögling Nr. 101 ☎ Tagmersheim 16

Zuständiges Postamt: Rain a. Lech

Zuständiges Fernsprechamt: Tagmersheim

Öffentliche Fernsprechstelle: Rögling Nr. 101 ☎ Tagmersheim 16

Nächste Eisenbahnstation: Monheim

Kraftpost- bzw. Omnibushaltestelle: Rögling Nr. 101 (Poststelle)

Zuständiges Amtsgericht: Donauwörth Berger Vorstadt 275 ☎ 641

Zuständiges Arbeitsamt: Donauwörth Zirgesheimer Str. 9 ☎ 471

Zuständiges Forstamt: Monheim Donauwörther Straße 188^{1/2} ☎ 1

Landpolizeiinspektion mit Landpolizeistation: Donauwörth Rathausgasse 414 ☎ 2444

Unfallmeldestelle: Donauwörth ☎ 2444

Krankentransport (BRK): Donauwörth ☎ 650

Auernhammer Isid. Steinarb. Nr. 39

— Isid. Steinarb. Nr. 110

Baunz Herm. Steinarb. Nr. 18

— Max Elektr. Nr. 94

— Max Rentn. Nr. 94

Bayerle Jos.a Hausfr. Nr. 106

Beyer Soph. Rentn. Nr. 74

Biber Andr. Landw. Nr. 51

— Kath. Rentn. Nr. 88

Bittmann Rud. Rentn. Nr. 22

Bittmann Rud. Steinarb. Nr. 22

Blodig Christ. We. Nr. 1

Bodächtl Hans Elektr. Nr. 26

Böck Gg. Landw. Nr. 55

— Rob. Wagn. Nr. 85

— Ther. Rentn. Nr. 101

Böswald Alb. Landw. u. Schuhm.

Nr. 40

— Anna Rentn. Nr. 8

— Augusta Haush. Nr. 52

Böswald Bernh.e Flaschenb. Nr. 98

— Fanny Rentn. Nr. 56

— Frieda Waldarb. Nr. 7

— Gg. Steinarb. Nr. 136

— Gundekar jun. Landw. Nr. 52

— Hub. Landw. Nr. 61

— Joh. Landw. Nr. 2

— Jos. Gast- u. Landw. Nr. 26

— Jos. Steinarb. Nr. 28

— Konr. Landw. Nr. 46

Konrad Arnold

Stahlsch-Prägedrucke

Augsburg - Kaiserplatz 10 - Telefon 5072 (25072)

der plastisch wirkungsvolle, formschöne Druck, für alle Briefbogen und Druckschriften, die zur Repräsentation verpflichten



Böswald Konr. Schloss. Nr. 18
 — Konr. Steinarb. Nr. 86
 — Leonh. Landw. Nr. 11
 — Ludw. Landw. Nr. 67
 — Maria We. Nr. 2
 — Mart. Bauaufseh. Nr. 98
 — Mart. Wagnerei Nr. 4
 — Mich. Bgmstr. u. Gemischtw. Nr. 16
 — Mina We. Nr. 52
 — Seb. Steinarb. Nr. 100
 — Walb. Landw. Nr. 39
 Braun Jos. Landw. Nr. 50
 — Ludw. Maur. Nr. 108
 Burkhard Ant. Schloss. Nr. 105
 Burzler Nikol. Rentn. Nr. 65
 Christl Hch. Rentn. Nr. 75
 Dilger Ed. Steinarb. Nr. 38
 Dopfer Luzie We. Nr. 39
 Dums Frz. Landw. Nr. 92
 — Hub. Landw. Nr. 90
 — Max Rentn. Nr. 48
 — Stef. Bäckerei Nr. 48
 Dworschak Frz. sen. Steinarb. Nr. 109
 — Frz. jun. Steinarb. Nr. 109
 — Jos. Steinarb. Nr. 18
 Egerer Rud. Fris.gesch. Nr. 114
 Ehrbacher Karl Steinarb. Nr. 13^{1/2}
 Eichner Rosa Hausfr. Nr. 7
 Ellinger Gerh. Schloss. Nr. 138
 Emmer Ed. Steinarb. Nr. 42
 Erler Otto Steinarb. Nr. 20
 Färber Pauline We. Nr. 47
 Felbinger Frz. Schloss. Nr. 119
 — Frz. Waldarb. Nr. 93
 Ferber Frz. Chauff. Nr. 9
 — Frz. X. Steinarb. Nr. 9b
 — Jos. Landw. Nr. 49
 — Wilh. Steinarb. Nr. 57
 Fieger Engelb. Rentn. Nr. 20
 — Engelb. Steinarb. Nr. 29
 — Jos. Landw. Nr. 18
 — Ludw. Schneid.mstr. Nr. 133
 Fischer Rosa Hausfr. Nr. 57
 Fitz Maria Hausfr. Nr. 113
 Fochler Maria Rentn. Nr. 74
 Forster Maria We. Nr. 66
 Gagg Ludw. Rentn. Nr. 89
 — Walb. Rentn. Nr. 81
 Gastwirtschaften
 — Zum Adler Nr. 1
 — Zur Krone Nr. 26
 Gebauer Frz. Rentn. Nr. 106
 Gerhard Ludw. Arb. Nr. 36
 Guschl Joh. Arb. Nr. 24
 — Ther. We. Nr. 35
 Häckel Frz. Steinarb. Nr. 107
 — Rupert Steinarb. Nr. 107
 Händler Walb. Rentn. Nr. 93
 Hahn Jos. Steinarb. Nr. 6
 Hanikel Maria Hausfr. Nr. 3
 Haßlmeier Euphemia Krank.schwes.
 Nr. 76
 Henkel Karl Steinarb. Nr. 42
 Herb Adolf Steinarb. Nr. 34
 Herbig Herb. Steinarb. Nr. 104
 Herzog Herm. Schmied Nr. 23
 Hiermeyer Karl Landw. Nr. 70
 Hofmann Elis. We. Nr. 81
 — Ida Rentn. Nr. 49
 Hofmeier Hel. We. Nr. 23
 — Isid. Steinarb. Nr. 36
 — Theod. Austrägl. Nr. 84
 — Theod. Schreinerei Nr. 84
 Huber Frz. Landw. Nr. 79

Huber Frzka. We. Nr. 79
 — Jos. Schloss. Nr. 79 Whg. Nr. 81
 Hubl Alois Maur. Nr. 19
 Jüttner Siegfr. Kfm. Nr. 113
 Kaag Maria Nr. 98
 Käfer Fritz Steinarb. Nr. 76
 — Hans Steinarb. Nr. 76
 Knoblich Alois Steinarb. Nr. 118
 Knopf Ernst Maur. Nr. 125
 — Hch. Baugesch. Nr. 104 ☎ 08944/245
 Koch Anna Landw. Nr. 3
 — Gg. Landw. Nr. 46
 — Jos. Rentn. Nr. 12
 — Ludw. Landw. Nr. 12
 Kohl Rich. Steinarb. Nr. 42
 Kraus Jos. Landw. Nr. 30
 — Jos. Steinarb. Nr. 32^{1/2}
 Kugler Jak. Steinarb. Nr. 106
 Kurz Karl Steinarb. Nr. 33
 Leckel Olga Rentn. Nr. 11
 Leinfelder Hel. Waldarb. Nr. 34
 — Jos. Gemischtw. Nr. 71
 — Max Forstarb. Nr. 34
 — Rud. Haumstr. Nr. 31
 Lindinger Rosa Rentn. Nr. 9a
 List Frz. Steinarb. Nr. 76
 Listner Albin Steinarb. Nr. 5
 Ludwig Gerh. Chauff. Nr. 31
 Luibl Joh. Lehr. Nr. 75
 Markiewicz Ladisl. Steinarb. Nr. 18
 May Lisel. Lehr. Nr. 91
 Mayer Frz. Maur. Nr. 147
 Mayinger Jos. Landw. Nr. 68
 Mederle Alfons Steinarb. Nr. 58
 — Fanny Rentn. Nr. 58
 — Jos. Beam. i. R. Nr. 115
 — Karl Landw. Nr. 24
 Mittl Xav. Landw. Nr. 72
 Mühlbauer Leonh. Steinarb. Nr. 111
 Müller Jos. Bäckerei Nr. 13
 Neubach Anna Gesch.inh. Nr. 13
 Obst Konr. Pfarrer Nr. 74
 Peisker Rosa Näh. Nr. 19
 Peißl Wilh. Rentn. Nr. 23
 Peter Gg. Maur. Nr. 131
 Petter Gg. Steinarb. Nr. 100
 Pfäffl Klem. Steinarb. Nr. 103
 Pfefferle Alf. Gemeindedien. Nr. 116
 — Cäc. We. Nr. 19
 — Frieder. We. Nr. 13^{1/2}
 — Joh. Steinarb. Nr. 19
 Pirringer Rosa Rentn. Nr. 62
 Pitsch Olga Rentn. Nr. 113
 Plank Aug. Steinarb. Nr. 19
 Proschak Edm. Steinarb. Nr. 112
 — Jos. Rentn. Nr. 112
 Prosser Gust. Steinarb. Nr. 9b
Raiffeisenkasse Rögling eGmbH.
 Rögling Nr. 41
 Reichherzer Alf. Arb. Nr. 105
 — Olga We. Nr. 82
 Resl Herib. Mech. Nr. 24
 Richter Marg. We. Nr. 56
 — Willi Steinarb. Nr. 135
 Ritter Mina Rentn. Nr. 81
 Rödiger Ilse We. Nr. 110
 Rößner Jos. Landw. Nr. 60
 Rohm Wilh. Maur. Nr. 108
 Rosenwirth Kasp. Landw. Nr. 53
 Roßkopf Joh. Landw. Nr. 35
 — Joh. Steinarb. Nr. 102
 Roth Berta Hausfr. Nr. 30
 Sandner Karl Steinarb. Nr. 127
 Schaich Frzka. We. Nr. 84

Scharla Anna We. Nr. 33
 — Sola Landw. Nr. 30
 Scharnagl Anna Rentn. Nr. 29
 — Fanny Haush. Nr. 29
 Schauflinger Rud. Steinarb. Nr. 62
 Scherla Andr. Steinarb. Nr. 120
 — Ed. Steinarb. Nr. 95
 — Osw. Steinarb. Nr. 36
 Schiele Alois Landw. Nr. 10
 — Walb. Rentn. Nr. 10
 — Willib. Austrägl. Nr. 27
 — Willib. Landw. Nr. 27
 Schiffert Jos. Steinarb. Nr. 117
 Schiller Alfr. Steinarb. Nr. 101
 Schmid Anna Rentn. Nr. 44
 Schmitt Jos. Rentn. Nr. 21
 Schmuttermeier Jos. Steinarb. Nr. 4
 Schödl Lina Rentn. Nr. 8
 — Matthias Straßenwärt. Nr. 96
 — Rosina Rentn. Nr. 63
 Schreiber Walb. Rentn. Nr. 18
 Schwank Christian Landw. Nr. 15
 Schweinbeck Alb. Landw. Nr. 54
 Seel Alfr. Sattl. Nr. 59
 — Matthias Landw. Nr. 59
 Seewald Rich. Steinarb. Nr. 130
 Seifert Frz. Zimmerm. Nr. 37
 — Wally Näherin Nr. 37
 Sonntag Bernh. Schneid. Nr. 104
 — Erw. Mech. Nr. 104
 — Helm. Steinarb. Nr. 113
 Spenninger Mich. Landw. Nr. 17
 Sprater Hub. Chauff. Nr. 119
 — Xav. Straßenarb. Nr. 14
 Stahl Anna Rentn. Nr. 1
 — Jos. Metz. Nr. 1
 Steib Jos. Landw. Nr. 44
 Sutor Erich Steinarb. Nr. 122
 — Jos. Steinarb. Nr. 7
 Templer Herm. Maur.mstr. Nr. 97
 ☎ 491
 Tengler Maria Hausfr. Nr. 85
 Tragl Frdr. Steinarb. Nr. 121
 Ulrich Jos. Steinarb. Nr. 117
 Vettermann Julie We. Nr. 61
 Wagner Aug. Landw. Nr. 45
 — Frz. Austrägl. Nr. 45
 — Frz. Steinarb. Nr. 90
 — Karl H. arb. Nr. 39
 Waller Mich. Steinarb. Nr. 26
 Weigl Adolf Chauff. Nr. 132
 — Aug. Steinarb. Nr. 123
 — Karl Landw. Nr. 66
 Weiser Adolf Steinarb. Nr. 76^{1/2}
 — Erhard Steinarb. Nr. 128
 — Maria Rentn. Nr. 76^{1/2}
 Weißneth Alois Schreiner Nr. 31
 — Ernst Schrein. Nr. 31
 Wettmann Jak. Austrägl. Nr. 64
 — Otto Mesner Nr. 69
 — Rich. Landw. Nr. 69
 — Rob. Steinarb. Nr. 107
 — Walb. Haush. Nr. 64
 — Xav. Landw. Nr. 64
 Wiedemann Bruno Schrein. Nr. 41
 — Joh. Schrein. Nr. 41
 Wiehl Julie Rentn. Nr. 82
 Woger Frz. Steinarb. Nr. 20
 Zahel Alois Rentn. Nr. 129
 Zimmermann Maria Rentn. Nr. 63
 Zinsmeister Alfr. Steinarb. Nr. 3
 — Hans Landw. Nr. 47
 — Mich. Landw. Nr. 83
 — Xav. Landw. Nr. 22

NASSL

Donauwörth's
größtes Textil- und Bekleidungshaus

NASSL

Ronheim

Ronheim, nördlich Harburg an der Wörnitz gelegen, wird schon zur Zeit Karls des Großen (805) urkundlich genannt. Als Reichsgut dienten Häuser, Höfe und Grundstücke der heutigen Gemeinde Ronheim als Geschenk der Reichsoberhäupter an Klöster und verdiente Ritter. Besonders das Kloster Kaisheim brachte es hier zu ansehnlichem Besitz. Schon in der Urkunde des Papstes Lucius vom Jahre 1194 für das Kloster Kaisheim wird Ronheim erwähnt. Als Reichsbeamter hatte auch der Amann Friedrich von Donauwörth Grundbesitz zu Ronheim, den er im Jahre 1239 mittels einer auf der Burg zu Donauwörth ausgestellten Urkunde dem Kloster Kaisheim gab. Im nächsten Jahre schenkte Heinrich, der Dorfmeister von Ronheim, Grundbesitz dem hochangesehenen Kloster, damit man dort für sein Seelenheil bete. Im Jahre 1277 erbaute das Kloster Kaisheim zu Ronheim eine der heiligen Maria und dem heiligen Jakob geweihte Kapelle. Obzwar diese in der Pfarrei Mündling stand, bestätigte Bischof Hildebrand von Eichstätt dem Kloster Kaisheim, daß die Ronheimer Kapelle nur dem Kloster allein zugehörig ist, unbeschadet sonstiger Pfarrechte von Mündling. Teilweise zu den Kaisheimer Besitzungen gehörig, mußte Ronheim alle Feindseligkeiten mitmachen, die das Kloster zu bestehen hatte. Besonders im Jahre 1450 wurde der Ort sehr geplündert. In der Grafschaft Oettingen gelegen, wurde das Schicksal der kleinen Gemeinde weitgehend von den Grafen von Oettingen bestimmt.

1. **Bürgermeister:** Wiedenmann Joh. Ronheim Nr. 13
☎ Harburg 260
2. **Bürgermeister:** Stegner Karl Ronheim Nr. 4
☎ Harburg 226
- Sitz der Gemeindeverwaltung:** Ronheim Nr. 13
☎ Harburg 260
- Einwohnerzahl der Gemeinde am 10. 3. 1963:** 136
- Kirchliche Stellen:** Zuständig zu Hoppingen
- Zuständiger Schulort:** Harburg
- Postdienststelle:** —
- Zuständiges Postamt:** Zweigpostamt Harburg
- Zuständiges Fernsprechamt:** Harburg
- Öffentliche Fernsprechstelle:** Ronheim Nr. 14 ☎ Harburg 260

- Nächste Eisenbahnstation:** Harburg
- Kraftpost- bzw. Omnibushaltestelle:** Bei Bahnunterführung
- Zuständiges Amtsgericht:** Donauwörth Berger Vorstadt 275 ☎ 641
- Zuständiges Arbeitsamt:** Donauwörth Zirgesheimer Str. 9 ☎ 471
- Zuständiges Forstamt:** Fürstl. Forstamt Harburg ☎ 309
- Landpolizeiinspektion mit Landpolizeistation:** Donauwörth Rathausgasse 414 ☎ 2444
- Unfallmeldestelle:** Donauwörth ☎ 2444
- Krankentransport (BRK):** Donauwörth ☎ 650

Baumgärtner Joh. Landw. u. Arbeit. Nr. 10
Böllmann Frdr. Landw. u. Viehwiegemstr. Nr. 6
Bschor Eug. Steinbruchunteren. Nr. 12
Eber Hch. Bauer Nr. 1
Fischer Ernst Bahnbeamte. Nr. 24
Funiak Joh. Rentn. Nr. 12
Heiß Frdr. Nr. 14
— Karl Gastwirtsch. Nr. 14
Husel Marg. Altdw. Nr. 7
Kopp Hans Geleg.maurer Nr. 18
Kornmann Joh.a Rentn. Nr. 1 1/2
Lanzer Karl Altlandw. Nr. 5
— Ludw. Bauer Nr. 5

Neugebauer Alois Rentn. Nr. 17
Perlich Herb. Nr. 15
Rebele Xav. Landw. u. Arbeit. Nr. 7
Schmidt Frz. Steinhauer Nr. 16
— Jos. Steinhauer Nr. 21
Schröppel Fritz Bauer Nr. 2
Stadelmann Karl Landw. Nr. 11
— Maria Landw. Nr. 18
Stark Andr. Knecht Nr. 3
Stegner Gottfr. Altbauer Nr. 4
— Karl Bauer Nr. 4
Straß Maria Rentn. Nr. 15
Straus Hch. Landw. u. Arbeit. Nr. 9
Stumpf Käthe Landw. Nr. 3
Wiedenmann Joh. Bgmstr. Nr. 13

Sonderhöfe (Gemeinde Ronheim)

Lettenmeier Gg. Bauer Nr. 1
Stock Gotthard Pächter Nr. 1
Wenninger Xav. Bauer Nr. 2

Katzenstein (Gemeinde Ronheim)

Baur Gg. Bauer Nr. 3
Funk Johs. Bauer Nr. 1
Wiedemann Andr. Bauer Nr. 2
Ziegelmaier Karl Bauer Nr. 4

Rothenberg
siehe Gemeinde Weilheim

Rothenberg
siehe Gemeinde Zwerchstraß

Rothenbergerhof
siehe Gemeinde Nußbühl

Schäfstall

Auf einer weit vorspringenden, nach drei Seiten jäh abfallenden Höhe, über dem linken Ufer der Donau, steht die der heiligen Felicitas geweihte Pfarrkirche von Schäfstall, mit Pfarrei und Schulhaus. Im Tal nahe der Donau liegen zwei Bauernhöfe, genannt der Schweizer- und der Lehenhof. Eine Viertelstunde nordöstlich davon liegt in einem engen Tal das eigentliche Dorf Schäfstall. Die mächtigen Grafen von Graisbach zählten diese Ortschaft zu ihrem Besitz. Nach dem Aussterben der Grafen wurde Schäfstall bayrisch. Die Pfarrkirche wurde noch von den Graisbachern in spätromanischem Baustil errichtet, das 18. Jahrhundert bescherte einige Veränderungen und barocke Zier. Auf der Anhöhe über dem Pfarrhofe beobachtete Napoleon am 7. Oktober 1805 den Übergang seines Heeres über den Lech bei Rain. Der „Napoleonstein“ erinnert heute noch an jene Episode, als der kriegerische Korse mit seinem Militär hier weilte.

1. **Bürgermeister:** Harsch Jos. Schäfstall Nr. 14
2. **Bürgermeister:** Müller Ludw. Schäfstall Nr. 15
- Sitz der Gemeindeverwaltung:** Schäfstall Nr. 14
- Einwohnerzahl der Gemeinde am 10. 3. 1963:** 162
- Kirchliche Stellen:** Kath. Pfarramt Schäfstall Pfarrvikar in Genderkingen
- Schulen:** Volksschule Schäfstall Schulleit.: Nerdinger Ther. Lehrerin Nr. 27
- Postdienststelle:** Zirgesheim

- Zuständiges Postamt:** Donauwörth
- Zuständiges Fernsprechamt:** Donauwörth
- Öffentliche Fernsprechstelle:** Schäfstall Nr. 3 ☎ Donauwörth 406
- Nächste Eisenbahnstation:** Donauwörth
- Kraftpost- bzw. Omnibushaltestelle:** Donautalstr. Orts-einfahrt Schäfstall
- Zuständiges Amtsgericht:** Donauwörth Berger Vorstadt 275 ☎ 641

Donauwörther Adreßbuch

im geschäftlichen
und öffentl. Leben

unentbehrlich!

Zuständiges Arbeitsamt: Donauwörth Zirgesheimer Str. 9
☎ 471
Zuständiges Forstamt: Forstverwalterstelle Hafenreut
☎ Kaisheim 211

Landpolizeiinspektion mit Landpolizeistation: Donauwörth Rathausgasse 414 ☎ 2444
Unfallmeldestelle: Donauwörth ☎ 2444
Krankentransport (BRK): Donauwörth ☎ 650

Albrecht Alfons Landw. Nr. 11
— Leonh. Austrägl. Nr. 11
Bauer Ant. Landw. Karweißerhof
Nr. 24
— Erich Landw. Eckbauerhof Nr. 21
— Jos. Austrägl. Karweißerhof
Nr. 24
Baur Jos. Landw. Nr. 12
Blobner Roman Hilfsarb. Nr. 32
Bock Xav. Landw. Nr. 20
Bullinger Andr. Landw. Nr. 18
— Ernst Ldw. arb. Nr. 18
Burlefinger Greg. Rentn. Nr. 33
Dollansky Joh. Gärt. Nr. 30
Drechsler Joh. Rentn. Nr. 9^{1/2}
Fackler Balbina Austrägl. Nr. 25

Grieshaber Osk. Kraftf. Nr. 8
Häußler Xav. Hilfsarb. Nr. 7
Harsch Felizitas ldw. Arbeit. Nr. 14
— Joh. Landw. Nr. 16
— Jos. Landw. Nr. 6
— Jos. Bgmstr. Nr. 14
— Ther. Austrägl. Nr. 16
Hauffe Gertrud ldw. Arbeit. Nr. 25
Heckel Erh. Hilfsarb. Nr. 31
Heidler Adolf Rentn. Nr. 10
Herb Frz. ldw. Arbeit. Nr. 1
Leinfelder Gg. Landw. Nr. 19
— Joh. Landw. Nr. 1
— Lor. Austrägl. Nr. 19
Liedl Frdr. Landw. Lehenhof Nr. 25
Loschny Joh. Hilfsarb. Nr. 34

Müller Ludw. Landw. Nr. 5
Nahajowski Wasil Hilfsarb. Nr. 17
Nerdinger Ther. Lehrer. Nr. 27
Reitschuster Eleonore Rentn. Nr. 4
— Xav. Kraftf. Nr. 9
— Xav. Landw. Nr. 4
Sandner Ernst Rentn. Nr. 13
Schad Jos. Landw. Nr. 26
Scharr Thom. Landw. Nr. 15
Schiffelholz Xav. Gastwirtsch. Nr. 3
Seeler Gg. Landw. Nr. 22
Tilp Frz. Maler Nr. 9^{1/2}
Wenninger Gg. ldw. Arbeit. Nr. 5
— Joh. Rentn. Nr. 2
— Jos. Austrägl. Nr. 5
— Matthias Austrägl. Nr. 21
Wipfler Xav. Kraftf. Nr. 35

Schöttle
siehe Gemeinde Berg

Schwarzenberg
siehe Gemeinde Wörnitzstein



Schweinspoint

Schweinspoint war Lehngut der Grafen von Graisbach, und die Ritter dieses Ortes hatten das Schenkenamt der Grafen von Graisbach inne. Ihr Wappen zeigte ein schwarzes Schweinchen auf grüner Fläche schreitend in Rot. Mit dem Absterben der Grafen von Graisbach erlosch auch der Glanz, den die Schenken von Schweinspoint genossen. Im Jahre 1430 kam Schweinspoint an die Grafen von Pappenheim, 1544 an Ottheinrich von Pfalz-Neuburg, wechselte in den folgenden Jahrhunderten den Besitzer, blieb aber bis 1849 Adelssitz. Im Schloß haben Barmherzige Brüder ihre Heil- und Pflegeanstalt eingerichtet.

Die dem heiligen Bartholomäus geweihte Kirche ist Filiale von Marxheim. Sie liegt mitten im Dorf und hat einen viergeschossigen Turm mit Satteldach. Der Bau stammt aus dem 15. Jahrhundert, die Einrichtung ist barock. Ferner hat Schweinspoint eine Kapelle am Nordwestrand, die „Bergbaursche Kapelle“, und eine Feldkapelle am Südausgang des Dorfes.

1. Bürgermeister: Hüttenhofer Ant. Schweinspoint Nr. 13
☎ Marxheim 214
2. Bürgermeister: Stuber Hieron. Schweinspoint Nr. 33
Sitz der Gemeindeverwaltung: Schweinspoint Nr. 13
☎ Marxheim 214
Einwohnerzahl der Gemeinde am 10. 3. 1963: 714
Kirchliche Stellen: Kath. Pfarramt Marxheim
Schulen: Volksschule Schweinspoint Schulleit.: Bader
Adolf Oberlehrer Nr. 70
Postdienststelle: Poststelle Schweinspoint Nr. 77
☎ Marxheim 219
Zuständiges Postamt: Rain a. Lech
Zuständiges Fernsprechamt: Marxheim

Öffentliche Fernsprechstelle: Schweinspoint Nr. 77
☎ Marxheim 219

Nächste Eisenbahnstation: Rain a. Lech
Kraftpost- bzw. Omnibushaltestelle: Gasthaus Jos. Rab
Zuständiges Amtsgericht: Donauwörth Berger Vorstadt 275 ☎ 641
Zuständiges Arbeitsamt: Donauwörth Zirgesheimer Str. 9
☎ 471
Zuständiges Forstamt: Neuburg/Donau
Landpolizeiinspektion mit Landpolizeistation: Donauwörth Rathausgasse 414 ☎ 2444
Unfallmeldestelle: Donauwörth ☎ 2444
Krankentransport (BRK): Donauwörth ☎ 650

Aufgebauer Alois Bb.angest. Nr. 21
Bader Adolf Oberlehr. Nr. 70
Baur Jos. Landw. Nr. 9
Berger Leo Landw. Nr. 22
Bobinger Maria We. Nr. 39
Braun Joh. Wasserbauarb. Nr. 69
Czermak Mart. Arbeit. Nr. 83
Dirnberger Joh. ldw. Verwalt. Nr. 57
Dirschinger Ant. Landw. Nr. 31
Dunz Genov. Näherin Nr. 29^{1/2}
— Karl Landw. Nr. 29
— Matthias Landw. Nr. 52
— Sim. Landw. Nr. 32
Eder Magd. Nr. 49
Eger Petronilla Rentn. Nr. 66
Engelhard Joh. Kraftfahr. Nr. 60^{1/2}
— Joh. Landw. Nr. 28
Engelhart Jos. Landw. Nr. 17
Faber Ant. Landw. Nr. 3

Fenzl Berta We. Nr. 82
Fieger Gg. Landw. Nr. 2
— Ludw. Landw. Nr. 4
— Nikol. Landw. Nr. 25
Fischer Joh. Kraftfahr. Nr. 74
— Karl Landw. Nr. 37
Fochler Kurt Nr. 82
Förg Max Nr. 9
Frank Jos. Arbeit. Nr. 82
Gastwirtschaften
— Zum Jäger Nr. 41
— Zum Schloßwirt Nr. 60
Geiger Ant. Schreinerstr. Nr. 71
Genser Xav. Landw. Nr. 19
Großer Margr. Nr. 64
Gruber Joh. Schreinerei Nr. 36^{1/2}
Gschwandner Vitus Gastw. Nr. 60
Harbich Hermine We. Nr. 68
Haschner Herib. Landw. Nr. 12

Haschner Herib. Landw. Nr. 12
— Joh. Maurer Nr. 64
— Jos. Landw. Nr. 10
— Jos. Landw. Nr. 11
— Sim. Werkmstr. Nr. 72
Heckl Leonh. Landw. Nr. 36
Heinloth Benno ldw. Arb. Nr. 38
Hell Jos. Gemischtw. Nr. 47
— Jos. Landw. Nr. 30
— Phil. Bb.beamt. a. D. Nr. 48
— Phil. Landw. Nr. 24
Hermann Nikol. Landw. Nr. 7
Hüttenhofer Ant. Gesch.führ. und
Bürgermstr. Nr. 13
Jackwerth Rud. Malermstr. Nr. 82
Kaiser Wolfg. Prior Nr. 57
Kapfer Cyrillus Schmiede Nr. 62
— Gg. Wagner Nr. 78
Kasper Anna We. Nr. 44

KNÖDLER

Die führenden Fachgeschäfte

für Glas - Porzellan - Öfen - Herde

Donauwörth Dillingen an der Donau Dachau Mainburg

Kaufmann Ant. Maurer Nr. 72
 — Gg. Wachtmstr. Nr. 84
 — Ludw. Landw. Nr. 59
 Kerner Rob. Nr. 66
 Knoll Ludw. Straßenwärt. Nr. 73
 Königsdorfer Jos. Landw. Nr. 6
 — Jos. Poststelle Nr. 77
 — Jos.a We. Nr. 14
 — Vitus Landw. Nr. 42
 Krusche Ida We. Nr. 33
 Kubrath Emil Schweizer Nr. 38
 Kugler Mart. Landw. Nr. 46
 — Thekla Lehrer. Nr. 70
 Lindemeier Ernst Landw. Nr. 34
 — Plus Landw. Nr. 35
 Meister Ther. We. Nr. 8
 Merxmüller Gg. Landw. Nr. 20

Merxmüller Xav. Gemischtw. Nr. 79
 Morell Fanny Rentn. Nr. 73
 — Ludw. Landw. Nr. 61
 Müller Ign. Landw. Nr. 50
 Nachreiner Jos. Schneider Nr. 76
 Pitrek Hilde We. Nr. 44
 Pohlner Alfr. Rentn. Nr. 80
 Prey Jos. Schreiner Nr. 26
 Raab Jos. Gast- u. Landw. Nr. 41
Raiffeisenkasse Schweinspoint
eGmbH. Nr. 13 ☎ 214
 Reile Frz. Schreinerei Nr. 68
 Ringenberger Helm, Landw. Nr. 40
 — Kresz. We. Nr. 57
 Ritzer Jos. Landw. Nr. 16
 Röder Karl Schmied Nr. 85
 Ruf Gg. Landw. Nr. 1

Scheinkonig Andr. Wagner Nr. 27
 Schindler Maria Angest. Nr. 8
 Schober Joh. Landw. Nr. 63
 Schreieder Jos. Schuhmach. Nr. 45
 Slenska Rafael Mechanik. Nr. 86
 Stark Alb. Rentn. Nr. 75
 — Walb. We. Nr. 58
 — Xav. Zimmerm. Nr. 58^{1/2}
 Stöckl Joh. Landw. Nr. 5
 — Thomas Landw. Nr. 23
 Stuber Hieronym. Landw. Nr. 33
 — Matthias Landw. Nr. 21
 Thenikl Cáz. Hausfr. Nr. 67
 Wawrätzki Paul Kraftfahr. Nr. 81
 Wilfinger Joh.a. We. Nr. 82
 Witaczek Stanisl. Arbeiter Nr. 5^{1/2}
 Zaunitzer Herm. Maurer Nr. 83

Siebeneichhof
 siehe Gemeinde Zwerchstraß

Sonderhöfe
 siehe Gemeinde Ronheim

Sonderholz
 siehe Gemeinde Ensfield

Spielberg
 siehe Gemeinde Mauren

Steinbühl
 siehe Gemeinde Wolfenstadt

Stillberghof
 siehe Gemeinde Zirgesheim



Sulzdorf

Sulzdorf liegt östlich der Eisenbahnstation Mündling und tritt schon im Jahre 1035 in die urkundlich überlieferte Geschichte ein. Der abenteuerliche Graf Leodegar von Lechsgemünd gab seinen Sulzdorfer Besitz an das Kloster St. Walburg in Eichstätt. Im Jahre 1329 kam das Zisterzienserkloster Kaisheim in Besitz von Sulzdorf und deshalb wurde dieses sonst sehr stille Dorf ein Verschwörungsort der Aufständischen gegen die Klosterherrschaft während des Bauernkrieges. Aber schon vor dem großen Bauernaufstand, im Jahre 1520, führte ein Leonhard von Sulzdorf gemeinsam mit Hegelin von Donauwörth einen Kleinkrieg gegen das Kloster, wobei der Ramhof bei Berg, Asbrunn, Wörnitzstein, Itzing und Bergstetten gebrandschatzt wurden. Das Ende des rebellischen Leonhard von Sulzdorf ist unbekannt.

Die der heiligen Margarethe geweihte Pfarrkirche stammt aus dem Jahre 1756. Abt Cölestin Mermos verschaffte ihr barocke Zier, so daß sich Sulzdorf rühmen kann, eine der schönsten Barockkirchen des Landkreises Donauwörth zu besitzen. Als Architekt gilt Hans Adam Dossenberger. Die Deckengemälde, die das Leben der heiligen Margarethe, der Kirchenpatronin, darstellen, sind das Werk J. F. Tiefenbrunnens. Dem Hochaltar sowie den Seitenaltären gab J. B. Enderle aus Donauwörth duftige Fresken. Zwei Glocken hängen im Turm, den eine Zwiebelhaube abschließt; eine aus dem Jahre 1626, die andere von 1669. Zur Fastenzeit besteht in Sulzdorf ein bemerkenswerter Brauch, der sonst nirgends im Landkreis anzutreffen ist. Drei Fastentücher, die Passion darstellend, werden über den Hochaltar gespannt, so wird den Andächtigen schon seit zweihundert Jahren das Leiden Christi vor Augen geführt. Aus klösterlicher Zeit stammt auch die kleine Feldkapelle, die mehrere Devotionsbildchen schmücken.

Bergstetten, nördlich Buchdorf, nahe der alten Straße Donauwörth—Nürnberg gelegen, kam im Jahre 1137 als Lehen des Eichstätter Bischofs an das Zisterzienserkloster Kaisheim. Als Kaisheimer Besitz teilte Bergstetten das Schicksal mit dem Kloster und wurde in den mittelalterlichen und Reformationskriegen wiederholt ausgeraubt. Es diente als Vorwerk des mächtigen Reichsklosters und heute noch ist östlich des Schloßchens ein Rest des Wehrganges aus dem 16. Jahrhundert zu sehen, von dem noch sechs rundbogige Arkaden als Unterbau des Ganges erhalten sind. Den Dreißigjährigen Krieg überstand das Klostergut nicht. Aus dem Trümmerhaufen ließen aber kunstsinnige Äbte des 17. und 18. Jahrhunderts ein neues Gut entstehen, das eine anmutige Kirche und ein Schloßchen krönten. Mit der Aufhebung des Klosters Kaisheim wurde auch die schmucke Kirche profaniert, und Gut Bergstetten stand von nun an samt Kirche und Schloßchen im Dienste der Pferdezucht. 1936 bis 1945 war es Heeresremonteamt. Bei Kriegsende wurde die einstige Kirche weitgehend ihres Stuck- und Freskenschmuckes beraubt.

1. Bürgermeister: Probst Joh. Sulzdorf Nr. 14 ☎ Kaisheim 08909/243
2. Bürgermeister: Böld Ludw. Sulzdorf Nr. 10
Sitz der Gemeindeverwaltung: Sulzdorf Nr. 14 ☎ Kaisheim 08909/243
Einwohnerzahl der Gemeinde am 10. 3. 1963: 560
Kirchliche Stellen: Kath. Pfarramt Sulzdorf Pfarrprovisor Sauer Joh. Baierfeld
Schulen: Volksschule Sulzdorf Nr. 2 Schulleit.: Braun Rud. Nr. 61^{1/3}
 Volksschule Bergstetten Schlößl Schulleit.: Braun Christine Nr. 61^{1/3}
Postdienststelle: Poststelle Sulzdorf Nr. 18^{1/3} ☎ Kaisheim 219
Zuständiges Postamt: Donauwörth
Zuständiges Fernsprechamt: Kaisheim

Öffentliche Fernsprechstelle: Sulzdorf Nr. 18^{1/3} ☎ Kaisheim 219
 Bergstetten Nr. 32 ☎ Kaisheim 245
Nächste Eisenbahnstation: Mündling
Kraftpost- bzw. Omnibushaltestelle: —
Zuständiges Amtsgericht: Donauwörth Berger Vorstadt 275 ☎ 641
Zuständiges Arbeitsamt: Donauwörth Zirgesheimer Str. 9 ☎ 471
Zuständiges Forstamt: Forstdienststelle Sulzdorf Nr. 65 ☎ Kaisheim 08909/242
Landpolizeiinspektion mit Landpolizeistation: Donauwörth Rathausgasse 414 ☎ 2444
Unfallmeldestelle: Donauwörth ☎ 2444
Krankentransport (BRK): Donauwörth ☎ 650



Auernhammer Bernh. Austrägl. Nr. 36^{1/2}
 — Lor. Landw. Nr. 37
 Bauch Walb. Landw. Nr. 17
 Berber Julianne Rentn. Nr. 34^{1/2}
 — Rosina Rent. Nr. 39
 Böld Ludw. Landw. Nr. 10
 — Marg. Rentn. Nr. 19^{1/2}
 — Wilh. Schreiner Nr. 55
 Braun Rud. Hptlehr. Nr. 61^{1/3}
 Diesner Ad. Hilfsarb. Nr. 36
 Döbler Ant. Austrägl. Nr. 51
 Drose Wilh. Rentn. Nr. 65^{1/2}
 Eder Jos. Austrägl. Nr. 35
 — Jos. Landw. Nr. 35
 Fackler Ant. Landw. Nr. 49
 — Philom. Rentn. Nr. 49
 Felber Mich. Austrägl. Nr. 25
 Ferber Jos. Landw. Nr. 12
 — Ludw. Aufseher Nr. 35^{1/2}
 — Xav. Landwirt Nr. 36
 Fischer Jos. Rentn. Nr. 64^{1/2}
 Franke Herb. Schloss. Nr. 64^{1/5}
 Gastwirtschaften
 — Neuwirt Nr. 42
 — Zum Adler Nr. 22
 Grimmer Maria Heimarb. Nr. 42^{1/2}
 Gronmayer Xav. Landw. Nr. 8
 Gruber Joh. Landw. Nr. 5
 Gunzner Gg. Rentn. Nr. 57
 Häckel Aug. Austrägl. Nr. 31
 — Lor. Landw. Nr. 31
 Häuslaigner Siegf. Rev.först. Nr. 65
 Heinle Ferd. Gast- u. Landw. Nr. 22
 Heinz Aloisia Hausfr. Nr. 22
 Herold Leo Rentn. Nr. 2
 Herre Adolf Kfz.mech. Nr. 64^{1/6}
 — Andr. Landw. Nr. 59
 — Gg. Hilfsarb. Nr. 59
 — Jos. Schrein. Nr. 61^{1/2}
 — Rud. Schrein. Nr. 61^{1/2}
 Hirschbeck Jos. Landw. Nr. 53
 Huber Andr. Nr. 18^{1/2}
 — Charl. Lebensm. Nr. 18^{1/2}
 — Jos. Gast- u. Lebensm. Nr. 42
 — Karl Landw. Nr. 18
 — Walb. Austrägl. Nr. 18^{1/2}
 Hügele Ther. Haushält. Nr. 1
 König Emil Rentn. Nr. 46
 Kühnel Maria Rentn. Nr. 16^{1/2}
 Kundinger Josef Landw. Nr. 48
 — Ther. Austrägl. Nr. 48^{1/2}
 Langer Kath. Rentn. Nr. 2
 Layos Geza Hilfsarb. Nr. 57
 Maier Jos. Austrägl. Nr. 3
 Mair Joh. Austrägl. Nr. 24
 — Jos. Landw. Nr. 24
 Mayinger Jos. Landw. Nr. 4
 Mücke Alfr. Hilfsarb. Nr. 63^{1/2}
 — Herb. Schreiner Nr. 64^{1/4}
 Mühleck Mart. Schrein. Nr. 62^{1/2}
 Müller Gg. Landw. Nr. 58
 — Otto Schmied Nr. 51
 — Paul Rentn. Nr. 65^{1/4}
 — Walb. Austrägl. Nr. 58
 Nesselthaler Jos. Schloss. Nr. 65^{1/5}
 — Jos. Waldarb. Nr. 65^{1/5}
 — Ther. Rentn. Nr. 56
 Pantle Eng. Landw. Nr. 39

Pantle Walb. Rentn. Nr. 39
 Peschke Gust. Rentn. Nr. 28
 Pfänder Elfr. Rentn. Nr. 2
 Probst Mina Austrägl. Nr. 52
 — Anna Austrägl. Nr. 13
 — Bernh. Landw. Nr. 9
 — Frzka. Idw. Gehilf.
 — Joh. Brgmstr. u. Landw. Nr. 14
 — Jos. Landw. Nr. 26
 — Kresz. Rentn. Nr. 26^{1/2}
 — Ludw. Landw. Nr. 52
 — Luitpold Maurer Nr. 64^{1/2}
 — Seb. Schmiede u. Landw. Nr. 13
 — Sof. We. Nr. 26
 — Vit. Austrägl. Nr. 9
 — Vit. Kraftfahr. Nr. 9
 Pummer Rud. Rentn. Nr. 64^{1/5}
 Raab Mathias Austrägl. Nr. 40
 — Matthias Landw. Nr. 40
Raiffeisenkasse Sulzdorf-Gunzenheim eGmbH, Sulzdorf Nr. 30
 ☎ 08909/353
 Rebele Alois Austrägl. Nr. 30
 — Anna We. Nr. 11
 — Jos. Maur. Nr. 65^{1/2}
 Regele Otto Landw. Nr. 16
 — Otto Austrägl. Nr. 16^{1/2}
 Reiner Ludw. Landw. Nr. 44
 Richter Marie Rentn. Nr. 46
 Rößner Andr. Landw. Nr. 19
 — Otto Landw. Nr. 29
 Roßkopf Xav. Landw. Nr. 3
 Rupp Bernd Rev.först. Nr. 34
 Scheller Alf. Rentn. Nr. 28
 — Jos. Austrägl. Nr. 43
 — Jos. Landw. Nr. 28
 — Matthias Landw. Nr. 43
 Schneid Ant. Kraftfahr. Nr. 27
 — Joh. Landw. Nr. 57
 Schreiber Valent. Landw. Nr. 15
 Schwendner Xav. Austrägl. Nr. 44
 Seiler Frieda Rentn. Nr. 35^{1/2}
 Sens Jos.e Schneiderei Nr. 47
 Sommer Artur Landw. Nr. 20
 Strauß Herm. Schreinerei Nr. 50
 — Joh. Austrägl. Nr. 4
 — Jos. Fuhrgesch. Nr. 23
 Streck Joh. Schreiner Nr. 64^{3/4}
 Sturm Gg. Hilfsarb. Nr. 34
 Techet Berta Rentn. Nr. 64^{1/5}
 — Joh. Schloss. Nr. 64^{1/5}
 Trostek Jos. Rentn. Nr. 1
 Uffinger Anna Austrägl. Nr. 54
 — Gg. Landw. Nr. 47
 — Karl Landw. Nr. 54
 Wacker Gg. Austrägl. Nr. 60
 — Gg. Landw. Nr. 60
 Waldmüller Leonh. Landw. Nr. 25
 Wenninger Andr. Landw. Nr. 41
 Witka Maria Rentn. Nr. 5
 Woger Kasp. Kraftf. Nr. 32
 — Kasp. Landw. Nr. 32
 Zinsmeister Otto Landw. Nr. 7

Bergstetten

(Gemeinde Sulzdorf)

Altmann Edm. Schloss. Nr. 33
 Aurich Frdr. Rentn. Nr. 27
 Berger Rud. Kraftf. Nr. 20

Berger Wally Lebensm. Nr. 20
 Blaschek Frz. H.arb. Nr. 6
 — Frz. Landw. Nr. 42
 Diesner Maria Heimarb. Nr. 16
 — Maria Rentn. Nr. 16
 Egert Joh. Rentn. Nr. 5
 — Klem. H.arb. Nr. 5
 Elter Martha Rentn. Nr. 63
 Fischer Arnold Landw. Nr. 41
 — Frz. Austrägl. Nr. 41
 Förg Barb. Rentn. Nr. 30
 Förster Manfr. Kraftf. Nr. 23
 Frind Wenz. Austrägl. Nr. 36
 — Wenz. Landw. Nr. 36
 Fronc Maria Rentn. Nr. 20
 Fronz Thomas H.arb. Nr. 9
 Gastwirtschaft Kantine Nr. 32
 Hawliczek Erw. Rentn. Nr. 63
 Herbrich Emil H.arb. Nr. 7
 Hösler Karl kfm. Angest. Nr. 11
 Humbaur Joh. Maur. Nr. 12
 Hurler Xav. H.arb. Nr. 13
 — Wend. H.arb. Nr. 26
 Istok Emil H.arb. Nr. 15
 Knödler Otto Beamt. i. R. Nr. 31
 — Wolfg. Pack. Nr. 31
 Kolatschny Ant. H.arb. Nr. 32
 — Kath. Gastw. Nr. 32
 Krischke Rud. Buchh. Nr. 1
 Langer Siegf. Landw. Nr. 43
 — Walt. Austrägl. Nr. 43
 Maaz Karl Landw. Nr. 18
 Matocza Wilh. Elschweiß. Nr. 4
 Müller Frdr. Rentn. Nr. 4
 Nedoma Matthias Friseur Nr. 12
 Nerlich Wilh. H.arb. Nr. 63
 Nietsch Rud. H.arb. Nr. 19
 Nimrodwerke
 ☉ **Nimrodwerke Albin Siegl KG. IR**
 Bergstetten ☎ 256
 Nitsche Frz. H.arb. Nr. 24
 Oswald Joh. Hdls.vertr. Nr. 32
 Penke Emma Rentn. Nr. 15
 — Helm. Rentn. Nr. 17
 — Joh.a Rentn. Nr. 63
 Peschel Alois H.arb. Nr. 8
 Pfister Ludw. H.arb. Nr. 14
 Pietsch Erw. Maur. Nr. 35
 — Paul Landw. Nr. 35
 Pilz Jos. Rentn. Nr. 21
 Pollaschek Joh. Landw. Nr. 38
 Reiner Frz. H.arb. Nr. 6
 Reiter Herm. Schloss. Nr. 10
 — Maria Heimarb. Nr. 17
 Roßmanith Alfr. Landw. Nr. 40
 — Joh. Austrägl. Nr. 40
 Schilder Joh. Landw. Nr. 37
 Schmiedl Frz. Landw. Nr. 39
 — Jos. Austrägl. Nr. 39
 Schwäbischer
 ☉ **Schwäb. Garagenbau A. Siegl KG IR**
 Bergstetten ☎ 256
 Siegl
 ☉ **Albin Siegl KG. IR**
 Bergstetten ☎ 256
 — Walt. Gesch.inh. Nr. 1
 Wagner Frz. Kraftf. Nr. 3
 Wiesner Frz. Schrein. Nr. 31
 Wunsch Konr. Bauing. Nr. 1



Tagmersheim

Tagmersheim tritt mit der Schenkungsurkunde Kaiser Heinrichs II. an das Frauenkloster Neuburg a. d. Donau schon im Jahre 1007 in die Geschichte ein. 1090 meldet sich bereits ein Ortsadeliger Meginher. Noch heute hat Tag-



Die vollautomatische Schweizer Ölfeuerung
 reguliert sich selbst und ist immer funktionsbereit

A. Steiner

Generalvertretung
 Augsburg, Jakobstr. 62
 und Göggingen,
 Unterfeldstraße 11
 Ruf 33242/43



mersheim ein Schloß und ist Adelssitz. Die alte Burg wurde 1523 von Truppen des Schwäbischen Bundes zerstört, weil hier der Raubritter Eukarius von Otting Unterschlupf gefunden hatte.

Die jetzige Kirche stammt größtenteils aus dem vorigen Jahrhundert. Viele alte und oft reich verzierte Grabsteine künden von Leben und Sterben der einstigen Herren von Tagmersheim. Besonders schöne Epitaphien sind von der Familie derer von Otting erhalten, jener Familie, deren wilder Sproß die Zerstörung von Burg Tagmersheim verursacht hatte.

1. Bürgermeister: Heckl Hub. Tagmersheim Nr. 79 ☎ 232

2. Bürgermeister: Kraus Jak. Tagmersheim Nr. 61 ☎ 1

Sitz der Gemeindeverwaltung: Tagmersheim Nr. 79 ☎ 232

Einwohnerzahl der Gemeinde am 10. 3. 1963: 700

Kirchliche Stellen: Kath. Pfarramt Tagmersheim Pfarrer: Stengl Max Nr. 96 ☎ 23

Schulen: Volksschule Tagmersheim Schulleit.: Simon Otto Lehrer Nr. 87

Postdienststelle: Poststelle Tagmersheim Nr. 11 ☎ 7

Zuständiges Postamt:

Zuständiges Fernsprechamt: Tagmersheim

Abel Ed. Landw. Nr. 34
 — Jos. Landw. Nr. 18
 — Lor. Steinbrucharb. Nr. 147
 Bartsch Paul Malergesch. Nr. 85
 — Rob. Bulldogfah. Nr. 154
 Bauch Jos. Omni. untern. Nr. 38a
 — Maria Gemischtw. Nr. 38a
 Bauer Alois Zementarb. Nr. 59b
 — Jos. Steinbrucharb. Nr. 5b
 Benke Reinhold Melk.mstr. Nr. 98/99
 Beringer Jak. Landw. Nr. 44
 — Jos. Schlosserei Nr. 130
 Betz Waldem. ldw. Arb. Nr. 98/99
 Beyer Rudi Büroangest. Nr. 98/99
 Bittl Joh. Schuhmach. Nr. 56
 — Klem. Schuhmach. Nr. 55
 Bittlmayer Gg. Landw. Nr. 41
 Borner Hugo Metzgmstr. Nr. 10
 Braun Andr. Wagnerei Nr. 76
 — Joh. Landw. Nr. 22
 — Joh. Landw. Nr. 71
 Brechenmacher Lor. Landw. Nr. 26
 Breitenberger Frz. Kraftf. Nr. 117
 Büchler Jak. Schuhm.mstr. Nr. 51
 Bürk Karl Ob.melkermstr. Nr. 98/99
 Burkhardt Kresz. Landw. Nr. 28b
 Degmayr Gg. Landw. Nr. 35
 — Jos. Landw. Nr. 35
 Deschler Gg. Landw. Nr. 46
 — Ludw. Steinbrucharb. Nr. 59c
 — Mathilde Landw. Nr. 50
 Dilger Ed. Rentn. Nr. 120
 Enghard Joh. Landw. Nr. 25
 — Max Landw. Nr. 36
 — Rosa Rentn. Nr. 132
 Ferber Alb. Schreiner Nr. 26
 — Jos. Landw. Nr. 78
 — Nikol. Landw. Nr. 9
 — Simon Schrein. Nr. 140
 Fieger Osk. Holzkm. Nr. 104^{1/2}
 Forster Rup. Steinarb. Nr. 137
 Gastwirtschaften
 — Zum Löwen Nr. 10
 — Zum Schmiedwirt Nr. 72
 Gebhard Helm. Schrein. Nr. 138
 — Jos. Landw. Nr. 48
 — Xav. Schrein.mstr. Nr. 138
 Grob Joh. Rentn. Nr. 108
 Häckel Ludw. Landw. Nr. 115
 Hanrieder Ludw. Steinbrucharb. Nr. 118
 Heckl Gg. Landw. Nr. 20
 — Hub. Bgmstr., Schrein. Nr. 79
 — Jos. Bäckerei Nr. 19
 Heim Joh. Sägearb. Nr. 145
 Heimhuber Anna Rentn. Nr. 54
 Helmer Lina Hausfr. Nr. 3^{1/2}

Henschker Alois Rentn. Nr. 96
 Herb Frz. Landw. Nr. 40
 — Jak. Landw. Nr. 66
 — Jos. Landw. Nr. 28a
 — Karl Landw. Nr. 66
 Herzner Joh. Landw. Nr. 80
 — Jos. Landw. Nr. 52
 Hofer Andr. Elektr. Nr. 20
 Hoffmann Frieda Rentn. Nr. 124
 Hüttinger Rosa Rentn. Nr. 59c
 Janisch Maria Rentn. Nr. 145
 Jung Joh. Kraftf. Nr. 149
 Kätzlmeier Lor. Rentn. Nr. 1a
 — Lor. Steinbrucharb. Nr. 88
 Kaiser Alb. Steinbrucharb. Nr. 98/99
 — Jos. Steinbrucharb. Nr. 94
 Kaminski Felix ldw. Arb. Nr. 98/99
 Karl Ant. Landw. Nr. 116
 Kaufmann Joh. Landw. Nr. 49
 Knödl Max Hausbes. Nr. 7b
 Koch Alois Landw. Nr. 24
 — Joh. Wagnerei Nr. 16
 — Jos. Steinbrucharb. Nr. 8
 — Leonh. Landw. Nr. 12
 Köpf Alfr. Reisemont. Nr. 152
 — Anna Landw. Nr. 43
 — Jak. Landw. Nr. 21
 — Jos. Landw. Nr. 27
 Kollmann Elis. Hausfr. Nr. 78
 Kraus Hub. Schloss. Nr. 131
 — Jak. Zimmerm. u. Landw. Nr. 61
 — Joh. Steinbrucharb. Nr. 104^{1/2}
 — Karl Rentn. Nr. 77
Kropp Walter Dr. med. prakt. Arzt
 Nr. 143 ☎ 236
 Kugler Adolf Steinbrucharb. Nr. 107
 — Ottilia Landw. Nr. 5a
 Lang Joh. Landw. Nr. 63
 Lederer Emil Maur. Nr. 133
 Ledermann Horst Melk. Nr. 98/99
 Lempel Lina Hausfr. Nr. 98/99
 Lindenmeir Magn. Steinbrucharb. Nr. 44
 Litzl Barb. Gart. arb. Nr. 110
 — Gg. Steinbrucharb. Nr. 7a
 — Joh. Landwirt. Nr. 68
 — Jos. Schmiede Nr. 74
 Löffler Ludw. Landw. Nr. 53
 Lösch Gg. Posthalt. u. Landw. Nr. 11
 Luderschmidt Otto Maur. Nr. 58^{1/2}
 Mader Matthias Landw. Nr. 65
 Mak Wilh. Steinbrucharb. Nr. 105
 Margraf Jos. Landw. Nr. 57
 Maurer Vikt. a. Krk. schwest. Nr. 122
 Maute Flor. Schloßgärt. Nr. 98/99
 Mayer Alois Rentn. Nr. 1b
 Mayr Angela Landw. Nr. 70

Öffentliche Fernsprechstelle: Tagmersheim Nr. 11 ☎ 7

Nächste Eisenbahnstation: Monheim

Kraftpost- bzw. Omnibushaltestelle: —

Zuständiges Amtsgericht: Donauwörth Berger Vorstadt 275 ☎ 641

Zuständiges Arbeitsamt: Donauwörth Zirgesheimer Str. 9 ☎ 471

Zuständiges Forstamt: Forstaußenstelle Ammerfeld ☎ Tagmersheim 17

Landpolizeiinspektion mit Landpolizeistation: Donauwörth Rathausgasse 414 ☎ 2444

Unfallmeldestelle: Donauwörth ☎ 2444

Krankentransport (BRK): Donauwörth ☎ 650

Mayr Frz. Landw. Nr. 14
 — Frz. Steinbrucharb. Nr. 111
 — Gg. Landw. Nr. 14
 — **Georg Mayr mech. Werkst.,** Landmasch. u. Repar. Nr. 136 ☎ 226
 — Gg. Schrein. Nr. 128
 — Helm. Schloss. Nr. 156
 — **Johann Mayr Schmiedebetrieb,** Landmasch., Fahrzeuge u. Repar. Nr. 73
 — Jos. Limonaden Nr. 139
 — Jos. Schrein. u. Landw. Nr. 2
 — Maria Landw. Nr. 73
 Merkl Anna Rentn. Nr. 102^{1/2}
 Mittl Alb. Kraftf. Nr. 85
 — Joh. Steinbrucharb. Nr. 123
 Mittler Ant. Steinbrucharb. Nr. 129
 — Erich Steinbrucharb. Nr. 27^{1/2}
 — Jos. Rentn. Nr. 27^{1/2}
 May Anna Gräfin von Nr. 98/99
 — **Ernst Graf v. Moy Land- und Forstwirtschaft, Viehzucht**
 Nr. 98/99 ☎ 201
 Müller Elsa Arb. Nr. 120
 — Gallus Landw. Nr. 47
 Müllner Karl Steinarb. Nr. 20
 Neumaier Karol. Rentn. Nr. 59b
 Neumayer Jos. Waldwärt. Nr. 69
 Neumeyer Vikt. a. Gastwirt. Nr. 10
 Nuber Ant. Kraftf. Nr. 146
 — Jos. Landw. Nr. 29
 — Otto Schreinerei Nr. 134
 Olbrich Annast. Hausfr. Nr. 78
 Parzefall Jos. Flaschenb. Nr. 4
 Pfister Alfons Landw. Nr. 17
 — Jos. Landw. Nr. 75
 — Maria Flaschenb. Nr. 2
 — Matthias Gastwirtsch. Nr. 39
 Poisl Frz. Straßenmstr. Nr. 4
 Quaiser Jos. Steinbrucharb. Nr. 145
 — Jos. Steinbrucharb. Nr. 103
Raiffeisenkasse Tagmersheim eGmbH. Nr. 79 ☎ 232
 Reile Joh. a. Rentn. Nr. 42^{1/2}
 — Jos. Landw. Nr. 78
 — Ludw. Hausmetzg. Nr. 135
 — Mich. Steinbrucharb. Nr. 142
 — Xav. Landw. Nr. 64
 Reißner Jos. Schloss. Nr. 75
 — Xav. Steinbrucharb. Nr. 112
 Richter Rud. Fabr. arb. Nr. 155
 Riedelsheimer Alb. Landw. Nr. 23
 — Jak. Steinbrucharb. Nr. 119
 — Jos. Landw. Nr. 59a
 Riedl Jos. Steinbrucharb. Nr. 1a
 Ringhut Barb. Hausfr. Nr. 78
 — Frz. Gastwirtsch. Nr. 102

Roßkopf Ant. Rentn. Nr. 4 1/2
— Matthias Landw. Nr. 49
Ruff Joh. Rentn. Nr. 7a
Schiele Nikol. Rentn. Nr. 92
Schirmbeck Karl Gutsinsp. Nr. 98/99
Schlicker Andr. Landw. Nr. 33
Schönacher Jos. Landw. Nr. 76 1/2
Schuster Alfred Freiherr von
Zahnarzt Nr. 126 ☎ 235
Schwab Elis. Rentn. Nr. 113
— Mich. Kfm. Nr. 13
— Ther. Gemischtw. Nr. 13
Schwarzbauer Maria Hausfr. Nr. 45
Schwegler Stef. Gemischtw. Nr. 127
— Stef. Kraftf. Nr. 127
Sebald Joh. Landw. Nr. 37b
Seifert Josef Sägewerk und Holz-
handel Nr. 60 ☎ 228

Übersfeld

siehe Gemeinde Burgmannshofen

Seifert Lidwina Hausfr. Nr. 121
Simon Otto Lehrer Nr. 87
Steib Jak. Landw. Nr. 62
— Joh. Rentn. Nr. 8 1/2
— Joh. Schweinewart. Nr. 98/99
— Otto Schuhmach. Nr. 15
Stelz Emil Melker Nr. 98/99
Stengl Max Pfarrer Nr. 96
Stocker Karl Landw. Nr. 101
Stoll Ant. Landw. Nr. 42
Striegl Jos. Steinbrucharb. Nr. 144
— Xav. Landw. Nr. 58
Theiner Jos. Mesner Nr. 85
Uherr Ant. Maur. Nr. 141
Unger Ludw. Landw. Nr. 30
— Max Landw. Nr. 32
Walter Leonh. Schneid. Nr. 114
— Leonh. Steinbrucharb. Nr. 114

Unterbuch

siehe Gemeinde Hochfeld

Waldstetten

siehe Gemeinde Wolfersstadt

Wawrzyniak Ignaz Steinbrucharb.
Nr. 148

Wember Hermann Dr. Tierarzt
Nr. 151 ☎ 214

Wernitz Maria Gastw. Nr. 72
Wiesner Ther. Hausfr. Nr. 142
Wimmer Mich. Oberförst. Nr. 125
— Otilie Krankenschwest. Nr. 139
Wittl Barb. Haushält. Nr. 96
Wittmann Frzka. Rentn. Nr. 145
Wolf Mich. Bäckerei Nr. 37a
Zinsmeister Adam Steinbrucharb.
Nr. 106
Zwack Gg. Schloss. Nr. 89
— Joh. Schachtmstr. Nr. 89

Walbach

siehe Gemeinde Berg



Warching

W a r c h i n g ist ein Juradorf östlich Monheim an der Straße nach Tagmersheim. Die dem heiligen Nikolaus geweihte Ortskirche, die zur Pfarrei Monheim gehört, steht im ummauerten Friedhof. Sie entstand unter Monheimer Einfluß. Im Mittelalter war es das Benediktinerinnenkloster, später die Stadtpfarrei Monheim, die die Warchinger Filialkirche schmückten. Monheim muß ausgezeichnete Beziehungen zu namhaften Künstlern gehabt haben, das bezeugt nicht nur die Kirche in Itzing, vielmehr noch die Kirche in Warching mit ihrer gotischen Mutter Gottes und dem wunderschönen Hochaltar. In ihrer heutigen Gestalt stammt diese schöne Dorfkirche aus dem Jahre 1753, nur der trutzige dreigeschossige quadratische Turm mit dem Satteldach ist noch aus gotischer Zeit. Er war das einzige Bauwerk, das den Dreißigjährigen Krieg überstand. Im Jahre 1638 waren in Warching nur vier Erwachsene, sechs Jahre nach Beendigung des Dreißigjährigen Krieges waren schon wieder 12 Anwesen besetzt, 18 harrten weiter eines Besitzers, der sie wieder aufbauen sollte. An der alten Straße nach Monheim steht eine Marienkapelle, die im Jahre 1815 erbaut wurde.

1. Bürgermeister: Lechner Ant. Warching Nr. 29
2. Bürgermeister: Roßmann Andr. Warching Nr. 2
Sitz der Gemeindeverwaltung: Warching Nr. 29
Einwohnerzahl der Gemeinde am 10. 3. 1963: 210
Kirchliche Stellen: Kath. Pfarramt Monheim
Schulen: Volksschule Warching Schulleit.: Neumann
Walb. Lehr. Nr. 31
Postdienststelle: Poststelle Warching Nr. 16 ☎ Monheim 94
Zuständiges Postamt: Donauwörth
Zuständiges Fernsprechamt: Monheim
Öffentliche Fernsprechstelle: Warching Nr. 16 ☎ Monheim 94

Bader Ferd. Landw. Nr. 1
— Ferd. Austrägl. Nr. 1
— Otto Landw. Nr. 1
Bichler Ludw. Viehhdl. Nr. 6
Blank Ant. Landw. Nr. 3
— Nikol. Landw. Nr. 24
— Walb. Gemischtw. Nr. 24
Braun Jos. Austrägl. Nr. 4
Buttig Jos. Elektr. Nr. 29
Dumberger Otto Revierförster Nr. 37
Färber Aug. Gast- u. Landw. Nr. 28
— Frz. Landw. Nr. 18
— Jos. Austrägl. Nr. 22
— Jos. Landw. Nr. 21
— Jos. Austrägl. Nr. 28
— Osk. Elektr. Nr. 42
Gastwirtsch. Zum Gold. Lamm Nr. 28
Gunzner Walb. Landw. Nr. 5
Hentschel Jos. Rentn. Nr. 29
Herb Pius Austrägl. Nr. 16
Janutschke Fritz Telegr. arb. Nr. 40
Klinger Adolf Lackierer Baracke
— Ther. Rentn. Baracke
Kurz Alois Arb. Nr. 19
Laueremann Frz. Rentn. Nr. 31
Lechmann Ant. Schuhmach. Nr. 38

Lechmann Herb. Elektr. Nr. 38
Lechner Ant. Bürgermeister und
Landw. Nr. 29
— Jos. Landw. Nr. 22
Leinfelder Jos. Landw. Nr. 13
Losert Linda Arb. Baracke
— Paul Maur. Baracke
— Wilfr. Maur. Baracke
Mayer Joh. Rentn. Baracke
Mittl Ludw. Landw. Nr. 4
— Xav. jun. Landw. Nr. 17
— Xav. sen. Austrägl. Nr. 17
Muschler Gg. Landw. Nr. 8
Neumann Andr. Kfm. Nr. 31
— Walb. Lehrer. Nr. 31
Patsch Emma Rentn. Nr. 32
Pielesch Aloisia Rentn. Nr. 10
Rebele Gg. Austrägl. Nr. 26
— Gg. Landw. Nr. 26
Ries Jos. Schmied Nr. 36
— Xav. Schmiedemstr. Nr. 36
Ritter Anna Landw. Nr. 7
Roßkopf Jos. Austrägl. Nr. 5
— Ottmar Landw. Nr. 11
— Stilla Arb. Nr. 11
Roßmann Andr. Landw. Nr. 2

Nächste Eisenbahnstation: Monheim
Kraftpost- bzw. Omnibushaltestelle: Warching beim Forsthaus
Zuständiges Amtsgericht: Donauwörth Berger Vorstadt 275 ☎ 641
Zuständiges Arbeitsamt: Donauwörth Zirgesheimer Str. 9 ☎ 471
Zuständiges Forstamt: Monheim Donauwörther Straße 188 1/2 ☎ 1
Landpolizeiinspektion mit Landpolizeistation: Donauwörth Rathausgasse 414 ☎ 2444
Unfallmeldestelle: Donauwörth ☎ 2444
Krankentransport (BRK): Donauwörth ☎ 650

Roßmann Anna Austrägl. Nr. 2
Schiele Luzia Landwirt. Nr. 23
Schreiber Alb. Kraftf. Nr. 43
— Alf. Angest. Nr. 33
— Jos. Arb. Nr. 20
— Jos. Landw. Nr. 20
— Jos. jun. Straßenw. Nr. 20
— Karol. Austrägl. Nr. 33
— Walb. Austrägl. Nr. 10
Schuster Kresz. Landw. Nr. 9
— Nikol. Landw. Nr. 25
Senft Karl Arb. Baracke
Spenninger Konr. Maur. Nr. 41
— Marg. Austrägl. Nr. 14
— Pius Landw. u. Waldarb. Nr. 14
— Xav. Zimmerm. Nr. 39
Stecher Joh. Harb. Nr. 4
Stöckle Frz. Landw. Nr. 19
— Nikol. Austrägl. Nr. 19
— Nikol. Landw. Nr. 19
Swoboda Frz. Arb. Baracke
— Karl Rentn. Baracke
Weigl Joh. Straßenwärt. Nr. 41
Wetzstein Xav. Arb. Nr. 35
Zoglauer Alois Waldaufseh. Nr. 32



Weilheim

Weilheim, an der Eisenbahnstrecke Donauwörth—Nürnberg gelegen, gehörte im Hochmittelalter zu den Besitzungen der Grafen von Graisbach, die hier seit 1283 Grundstücke an das Kloster Kaisheim stifteten. Die gräflichen Schenken von Schweinspoint hatten hier ebenfalls Besitzung, als es ihnen nicht mehr so gut ging, wie in ritterlicher Zeit, verkauften sie diesen im Jahre 1347. Zwei Jahrzehnte später kam das Domkapitel in Eichstätt in Besitz des Patronatsrechtes über die Weilheimer Pfarrkirche der heiligen Lucia und Ottilia. Diese liegt mitten im Dorf erhöht im ummauerten Friedhof und stammt in ihrer heutigen Gestalt aus dem Jahre 1742. Nur der dreigeschossige quadratische Turm mit seinem Satteldach ist noch aus frühgotischer Zeit. Die Untergeschosse des Turmes sind als Portalvorraum in die Kirche mit einbezogen. Hier befindet sich ein verwitterter römischer Grabstein, der eine Totenmahlzene darstellt.

1. Bürgermeister: Lehner Joh. Weilheim Nr. 12
2. Bürgermister: Rosenwirth Jos. Weilheim Nr. 29
 ☎ 106
Sitz der Gemeindeverwaltung: Schulhaus Weilheim
 Nr. 12 Monheim 11801
Einwohnerzahl der Gemeinde am 10. 3. 1963: 324
Kirchliche Stellen: Kath. Pfarramt Weilheim Pfarrer:
 Weidemann Johs. Nr. 36
Schulen: Weilheim Schulleit.: Stange Johs. Lehrer Nr. 2
Postdienststelle: —
Zuständiges Postamt: Otting
Zuständiges Fernsprechamt: Monheim

Achinger Erw. Nr. 1
 — Joh. Landw. Nr. 1
 — Jos. Landw. Nr. 6
 Baumann Jos. Landw. Nr. 33
 Bayer Xav. Landw. Nr. 32
 Bayerische
 — Bayer. Warenvermittl. (Baywa)
 Otting-Weilheim Nr. 45
 Bayerle Mart. Landw. Nr. 21
 Berger Appola Nr. 37
 — Joh. Arb. Nr. 64
 Biller Xav. Rentn. Nr. 13
 Blank Ant. Landw. Nr. 13
 Bleibinhaus Joh. Landw. Nr. 9
 Böswald
 © A. Böswald & Sohn o.H.G. IR
 Jura-Marmor-Bruch u. Schotter-
 werk Nr. 9¹/₂ ☎ Monheim 08941/246
 — Andr. Steinbruchbes. Nr. 9¹/₂
 — Anna Hausfr. Nr. 9¹/₂
 — Karl Bruchmstr. Nr. 54
 Braun Andr. Gastw. Nr. 24
 Bunkowski Aug. Schrein. Nr. 63
 Danielak Erw. Arb. Nr. 41
 Dollinger Joh. Landw. Nr. 14
 Ehrlich Martha Rentn. Nr. 41
 Färber Xav. Triebw.führ. Nr. 37
 — Xav. Bahnarb. Nr. 45¹/₂
 Felber Rup. kfm. Angest. Nr. 45
 Fischer Jos. Rentn. Nr. 12
 Fuchs Anna Rentn. Nr. 27
 Gogl Otto Rentn. Nr. 37¹/₂
 Gröger Gabriele Rentn. Nr. 7
 Gruber Ludw. Steinmetz Nr. 55
 Heller Karl Arb. Nr. 34
 Hertle Leonh. Arb. Nr. 27
 Herzner Lor. Landw. Nr. 10
 Hitzler Jos. Arb. Nr. 35
 Hofmann Erich Pol.beamt. Nr. 18

Holzmann
 © P. Holzmann A.G. IR Nat.st.br.
 Hoser Jos. Landw. Nr. 21
 Hurler Adolf Landw. Nr. 28
 — Kasp. Kraftf. Nr. 62
 Jäger Rosa Näherin Nr. 4
 Jodl Vikt. Zimmerm. Nr. 50
 Juchelka Hermine Rentn. Nr. 23
 Königsdorfer Joh. Landw. Nr. 18
 Krach Ant. Maur. Nr. 15
 — Ludw. Vertr. Nr. 46
 — Hub. Angest. Nr. 46
 Kratz Gg. Marmorschleif. Nr. 39
 Küchler Jos. Landw. Nr. 4
 Lehner Joh. Bgmstr. Nr. 12
 Lehrl Emma Flaschenb. Nr. 49
 — Willib. Schmied Nr. 49
 Luderschmid Alois Arb. Nr. 16
 — Joh. Kranführ. Nr. 16
 Mayer Alfr. Maur. Nr. 57
 — Hch. Arb. Nr. 8
 Meir Anna Landw. Nr. 5
 — Arth. Arb. Nr. 60
 — Frz. Arb. Nr. 5
 — Joh.a Lebensm. Nr. 25
 — Walt. Kraftf. Nr. 11
 — Xav. Arb. Nr. 25
 Meitinger Anna Rentn. Nr. 47
 — Karl Maur. Nr. 48
 Melbig Andr. Bruchmstr. Nr. 53
 Meyer Jak. Schrein. Nr. 61
 Meyr Emmeram Landw. Nr. 20
 — Joh. Arb. Nr. 20
 Michel Alfr. Arb. Nr. 11¹/₂
 Müller Anna Schneiderei Nr. 51
 — Ludw. El.inst. Nr. 51
 — Ludw. Marmorschleif. Nr. 51
 — Maria Hausfr. Nr. 54
 Pfeifer Maria Landw. Nr. 26

Öffentliche Fernsprechstelle: Weilheim Nr. 24 ☎ Mon-
 heim 391
Eisenbahnstation: Otting-Weilheim
Kraftpost- bzw. Omnibushaltstelle: —
Zuständiges Amtsgericht: Donauwörth Berger Vor-
 stadt 275 ☎ 641
Zuständiges Arbeitsamt: Donauwörth Zirgesheimer Str.
 ☎ 471
Zuständiges Forstamt: Monheim Nr. 301
Landpolizeiinspektion mit Landpolizeistation: Donau-
 wörth Rathausgasse 414 ☎ 2444
Unfallmeldestelle: Donauwörth ☎ 2444
Krankentransport (BRK): Donauwörth ☎ 650

Rosenwirth Andr. Bahnarb. Nr. 31
 — Gg. Bahnangest. Nr. 52
 — Jos. Gastwirtsch. Nr. 29
 — Walb. Lebensm. Nr. 31
 Roßkopf Jos. Landw. Nr. 3
 — Seb. Landw. Nr. 19
 Schaller Anast. Austrägl. Nr. 30
 — Joh. Landw. Nr. 65
 Scheurer Ant. Arb. Nr. 27¹/₂
 — Ant. Schmiedemstr. Nr. 17
 Schlicker Ther. Landw. Nr. 11
 Schneck Joh. Austrägl. Nr. 15
 — Jos. Landw. Nr. 7
 Singer Jos. Rentn. Nr. 11¹/₂
 Spreng Luzia Näherin Nr. 20
 Stange Joh. Lehr. Nr. 2
 Taraschkewitz Jos.e Näh. Nr. 37¹/₂
 Trollmann Andr. Rentn. Nr. 42
 Vogl Aug. Arb. Nr. 57
 — Jos. Landw. Nr. 22
 Vonroth Math. Lebensm. Nr. 34
 Weidemann Johs. Pfarrer Nr. 46
 Wesselsky Ant. Rentn. Nr. 19
 Willer Maria Rentn. Nr. 34
 Winkler Hilda Rentn. Nr. 23

Rothenberg (Gemeinde Weilheim)

Blank Matthias Gastwirtsch. Nr. 3
 Brey Frzka. Rentn. Nr. 2
 Frey Karl Landw. Nr. 3
 Koch Frz. Landw. Nr. 5
 — Xav. Landw. Nr. 2
 Küfner Jos. Arb. Nr. 4
 Maier Anna Rentn. Nr. 4
 Pfahler Gg. Rentn. Nr. 4
 Rebele Joh. Landw. Nr. 6
 Wanka Max Buchb. Nr. 11

Weilheimerbach
 siehe Gemeinde Otting



Wemding

Wemding, am östlichen Rande des Rieses, an der Abdachung des Hahnenkammes gelegen, schon zur Zeit Karls des Großen genannt, ist eine Stadt, die ihr mittelalterliches Gepräge sorgsam pflegt. Von den Grafen von Oettingen, die seit 1306 Herren des Ortes waren, wurde der Ort um 1343 zur Stadt erhoben. Wappen: In Silber ein aus dem rechten Schildrand bis zur Schildmitte einspringender roter Sparren, links begleitet von fünf in Form eines Andreaskreuzes angeordneten roten Lilien, unten rechts ein aufrecht stehender abnehmender roter Halbmond. Im Jahre 1467 kam die Stadt an das Herzogtum Bayern-Landshut. Deshalb konnte die Reformation hier nicht dauernd Erfolg haben. Der bedeutendste Sohn der Stadt ist der Naturwissenschaftler Leonhard Fuchs, nach dem die Fuchsie benannt wurde.



Das nahe gelegene Wildbad (Schwefeleisenquellen) macht den Ort seit 500 Jahren zur beliebten Erholungsstätte. Die stattliche, nordwestlich der Stadt gelegene Wallfahrtskirche „Maria Brunnlein“ auf luftiger Höhe in duftigem Rokoko sieht alljährlich Tausende Pilger aus nah und fern.

Die Pfarrkirche, der St. Emmeram in Regensburg den heiligen Emmeram als Patron gab, ist mit ihren beiden hohen Kuppelhaubentürmen Wahrzeichen der Stadt. Außerdem schmücken noch mehrere Kirchen die Stadt: die St.-Leonhardskapelle, die Friedenskapelle St. Johannes, die Kapuzinerkirche, die Spitalkirche und die 1955 errichtete evangelische Christuskirche.

Erst spät wurde das Städtchen Wemding mit der Industrie bekannt. Seit 1907 beliefert die Steinfabrik Wemding Bauunternehmen. Der Verkehr mit der Kreisstadt Donauwörth wird durch Omnibusse vermittelt.

- 1. Bürgermeister: Knoll Theo Weißenbachstr. 3
2. Bürgermeister: Ritter Paul Forellstr. 8
Sitz der Stadtverwaltung: Verwaltungsgebäude Markt- platz 3 ☎ 1
Einwohnerzahl der Gemeinde am 1. 1. 1963: 4471
Kirchliche Stellen: Kath. Stadtpfarramt Wemding De- kan: Forster Joh. ☎ 50
Evang. Pfarramt Wemding Monheimer Str. 18
Pfarrer: Schlumprecht Karl ☎ 151
Schulen: Volksschule für Knaben Schulleit.: Burkhardt Osk. Rektor
Volksschule für Mädchen Schulleit.: Neumeyer Ma- ria Wolferstädter Str. 14
Postdienststelle: Poststelle Wildbad Wemding
Zuständiges Postamt: Wemding

- Zuständiges Fernsprechamt: Wemding
Öffentliche Fernsprechstelle: Marktplatz 1
Eisenbahnstation: Wemding
Kraftpost- bzw. Omnibushaltestelle: Marktplatz Har- burger Str. Sandfeldsiedlung
Zuständiges Amtsgericht: Donauwörth Berger Vor- stadt 275 ☎ 641
Zuständiges Arbeitsamt: Donauwörth Zirgesheimer Str. 9 ☎ 471
Zuständiges Forstamt: Forstdienststelle Huberstr. 49 ☎ 19
Landpolizeiinspektion mit Landpolizeistation: Donauwörth Rathausgasse 414 ☎ 2444
Unfallmeldestelle: Donauwörth ☎ 2444
Krankentransport (BRK): Donauwörth ☎ 650

- Abweser Martha Theaterstr. 8
Aisenbrey Erika Schneidweg 10
Alt Erika kfm. Ang. Marktpl. 9
Amann Ernestine Trollmannstr. 20
Appel Alfr. Rentn. Bahnhofstr. 32
Appl Amal. Buchdruck. Marktpl. 8
— Anna Kfm. Marktplatz 8
— Gg. Buchdruck. Bahnhofstr. 18
☉ Gg. Appl Buchdruckerei IR Gutenbergstr. 3 ☎ 215
— Wern. Buchhdlg. Marktpl. 8
Aresin Joh. Ing. i. R. Forellstr. 10
Ascher Anna Kugelplatz 4
Auchter Ther. Hausfr. Häutbachg. 5
Auctor Frzka. Hsfr. Johannisgraben 5
Auer Luise Lehr. a. D. Forellstr. 10
Auktor Rosa Hsfr. Wolferstädter Str. 5
Aulehner Angela Hsfr. Langgasse 34
— Ed. Hausverw. Webergasse 7
— Seb. Malermstr. Langgasse 34
Auras Paul Tonkünstl. Langgasse 24
Bach Alois Kraftf. Robertshöhe 8
— Xav. Spitalgasse 9
— Xav. Steinbr.mstr. Webergasse 8
Bachl Alb. Lehr. Hartmannstr. 13
— Joh. Schrein.mstr. Wolferstädter Str. 12
— Jak. Schrein.mstr. Wolferstädter Str. 12
Bachthaler Klaus kfm. Ang. St.- Gundekar-Str. 8
Bätzel Walt. Dreh. Marktplatz 5
Bahr Alois Lehr. Bahnhofstr. 29
— Alois Rentn. Hubertusstr. 48
Baier Alfr. H.arb. Ad.-Stifter-Str. 15
Baierl Ant. El.mstr. Wildbad 3

- Baierl Maria Wildbad 3
Bareuther Frz. Bahnhofstr. 26
—/Helm. Bahnhofstr. 26
— Joh. Rentn. Bahnhofstr. 30
— Rud. Bahnhofstr. 26
Barger Vikt. kfm. Ang. Mangoldstr. 12
Barnert Josefine Raabgäßchen 5
Bartsch Adolf Maler Knoglerweg 4
— Horst Seelgasse 4
— Willy Maur. Hubertusstr. 20
Barwig Walt. Dreh. Marktplatz 5
Baukhagen Ernst Hubertusstr. 30
Baum Berta Knoglerweg 4
Baumann Frz. Jakobiweg 6
— Mich. Zimmerm. Schneidweg 20
— Rud. H.arb. Langgasse 14
Baumgärtner Horst Gärtn. Monhei- mer Str. 3
Baumgartl Anna Goldbergstr. 19
— Anneliese Goldbergstr. 19
— Jos. Rentn. Kugelpl. 12
— Willib. Forellstr. 10
Bayer Bert. Buchdr. Mangoldstr. 14
— Hermine Mangoldstr. 14
— Joh. Baumstr. Bahnhofstr. 4
Bayr Christa Lehr. A. d. Bleich 3
— Kuni Bayr Hebamme An der Bleich 1 ☎ 323
— Jos.e San.ratwe. A. d. Bleich 3
— Maria An der Bleich 3
Baywa Lag.hs. Sandbichelring 37
Becker Joh. Korbm. Seelgasse 4
Beier Amalie Forellstr. 10
— Anna Katzensattelring 6
— Frz. Bahnarb. Bahnhofstr. 43
— Gerh. Web. Katzensattelring 6
Beilicke Otto ldw. Arb. Marktpl. 2

- Beinhauer Wilfr. Ang. Birkenweg 2
Bendel Anna Text.arb. Bensener Str. 19
— Helm. Maur. Bensener Str. 19
Benedikter Hel. Stud.rät. Knogler- weg 16
— Jos. Kfm. Marktplatz 7
☉ Jos. Benedikter Textilhaus KG IR



Marktplatz 7 - Telefon 289

- Maria Gesch.inh. Knoglerweg 16
Berber Gg. Zimmerm. Riedweg 7
— Karl Gärtnerei Gartenweg 3
— Rosa An der Weth 10
— Theod. Gärtn. Borkengasse 1
— Theod. Landw. An der Weth 10
Berchtenbreiter Kresz.a Forellstr. 10
Berger Max Vertr. Lerchenweg 4
Bernard Martha Forellstr. 10
Bernhardt-Schlötter Gertrud Dr. prakt. Fachärztin f. Chirurgie Bahnhofstr. 6 ☎ 389
Bernhardt Jos. Abt.ltr. Bahnhofstr. 6
Berroth Maria Weißenbachstr. 24
Beyrle Gg. Schmiedemstr. Wallfahrt- str. 30
— Mich. Schmied Knoglerweg 7
Bickelbacher Al. Landw. Weberg. 2
— Philomena Wallfahrtstr. 17
Biberger Ingeb. Näh. Wolferstädter Str. 8
Biechleder Gg. H.arb. Zechstr. 9



SOMMERFRISCHE WEMDING (BAYERN)

Romantische Kleinstadt
Herrliche Wälder - Freibad im Walde
Vollpension ab DM 9.— - Privatzimmer DM 3.— incl. aller Abgaben
Auskunft: Verkehrsverein (Verkehrsbüro Appl), Marktplatz 8, Telefon 08942/277



und eigene Limonadenherstellung



Donauwörth Promenade 433 Telefon 486



Biehringer Ant. H.arb. Mühlenring 1
 — Aug. Schloss. Jakobiweg 11
 Bigler Klem. Stadtkapl. Mangoldstr. 7
 — Rosa Haushält. Mangoldstr. 7
 Binder Emm. Bb.arb. Zechstr. 17
 — Emm. jun. Zechstr. 17
 — Jos. Schuhm. Wimbουργgasse 12
 — Theod. H.arb. Wimbουργgasse 12
 — Walb. Rennerring 11
 Binhammer Gertr. kfm. Ang. Harburger Str. 100
 Birzele Gg. Landw. Robertshöhe 4
 — Gg. Gastw. Marktpl. 2
 Biswanger Xav. Fabr.arb. Borkeng. 1
 Bittner Willib. Rentn. Forellstr. 10
 Blaschke Alfr. Schül. Marktplatz 5
 Blumenfelder Alfr. Schloss. Lerchenweg 4
 Bock Maria Forellstr. 10
 Böck Elis. Kontor. Marktplatz 9
 — Maria Krank.schw. Spitalgasse 1
 Böhm Elis. Verk. Häutbachgasse 5
 — Rud. Arb. Lommersheimer Weg 26
 Bohn Reinhold Konrekt. a. D. Knoglerweg 2
 Borkowski Berta Knoglerweg 4
 Bosch Anna Hartlweg 1
 — Jos. Verw.ob.insp. Katzensattelring 5
 — Maria Hartlweg 1
 — Walb. Hartlweg 1
 Brandl Al. Schrifts. Gutenbergstr. 3
 — Gottlieb H.arb. Seelgasse 4
 — Hedw. Seegarten 6
 Brandner Paul.e Katzensattelring 2
 Braun Agn. Lebensm. Langgasse 2
 — Alois Landw. Wallfahrtstr. 2
 — Magdal. St.-Gundekar-Str. 11
 — Mart. Kaufm. Langgasse 2
 Brauner Rud. Rentn. Im Winkel 2
 Breiter Josefa Forellstr. 10
 Breittkopf Jos. H.arb. Wolfstädter Str. 22
 Breitscheidel Valeska Hsfr. Forellstr. 10
 Brelka Günt. Harburger Str. 80
 Brenzina Hedw. Forellstr. 10
 Briemle Josefa Langgasse 24
 Brock Herm. Hausfr. Pfarrhofg. 3
 Bronner Maria Ang. Nördlinger Str. 11
 Brosch Emil Schloss. Öttinger Str. 5
 — Emma Forellstr. 10
 Bruckmeir Alfr. Braubes. Mangoldstr. 11
 — Alfr. Braumstr. Mangoldstr. 11
 — Ant. Braumstr. Mangoldstr. 11
 Brückel Frdr. Arb. Harburger Str. 25
 Brüninghaus Charl. Hartmannstr. 18
 Brummer Jos. Ord.pr. Kapuzinergraben 12
 Brune Wern. Schrifts. St.-Gundekar-Str. 20
 Brunner Joh. Landw. Langgasse 15
 — Joh. jun. Landw. Langgasse 15
 Brychta Antonie Weißenbachstr. 7
 Bscher Emm. Fris.mstr. Nördlinger Str. 13
 Buchmann Horst Elektr. Am Ziehenberg 3
 Buckel Frzka. Weißenbachstr. 5
 Buda Benno Postbeamt. St.-Gundekar-Str. 27
 Bühler Joh. Landw. Seelgasse 1
 — Joh. Kraftf. Hubertusstr. 41
 — Paul Schrein. Hubertusstr. 38
 — Philomena Seelgasse 1
 Bühlmaier Jos.a Forellstr. 10

Bühlmeier Mathilde Köch. Bahnhofstr. 34
 — Viktoria Forellstr. 10
 Bürklen Amal. Forellstr. 10
 Bürzl Maria Hubertusstr. 40
 Büttner Liesel. H.arb. Wallfahrtstr. 27
 — Waltr. H.arb. Wallfahrtstr. 27
 Bugar Stef. Rentn. Fischkasten 11
 Bulling Karl Forellstr. 10
 Bumann Joh. Krank.schw. Spitalg. 1
 Burger Herm. Eis.w. Wallfahrtstr. 15
 Burgetsmailer Willib. Bb.arb. Mühlenring 3
 — Ther.a Wimbουργg. 10
 Burgetsmailer Anna Mühlenring 2
 — Jos. Schrein. Wolfstädter Str. 27
 — Willib. Schrein. Lommersheimer Weg 25
 Burkhart Hel. Lehr. Öttinger Str. 10
 — Osk. Rekt. Öttinger Str. 10
 Burtscher Marg. Harburger Str. 100
 Bussek Gerh. Techn.ing. Birkenweg 2
 Calabek Alois Fräs. Bahnhofstr. 22
 — Joh. El.mont. Am Kalvarienberg 2
 Carl Joh. Landw. Öttinger Str. 15
 Cermak Herm. Rentn. Bensener Str. 4
 Cerny Anna Seegarten 4
 Chmielewski Frdr. Schneid. Jakobiweg 4
 Christ Jos. Install.mstr. Harburger Str. 19
 Cibich Paul Postang. a. D. Nördlinger Str. 16
 Cincio Antonie Forellstr. 10
 Crusius Erika Arb. Hubertusstr. 20
 Czasch Herm. Jakobiweg 10
 — Jos. H.arb. Jakobiweg 10
 — Lina Jakobiweg 10
 — Rud. Schmiedgeh. Trollmannstr. 34
 Czech Jos. Bäck. Rottstr. 10
 — Paul R. Landw. Weißenbachstr. 17
 Dagenhausen Harry v. Kfm. Harburger Str. 103
 Daigeler Wilh. Bäck.mstr. Nördlinger Str. 1 Whg. Nördlinger Str. 2
 Dauser Marianne Verk. Rottstr. 13
 Dax Olga Forellstr. 10
 Delbrück Alf. El.mstr. Bahnhofstr. 22
 Dembinick Ruth Küch.h. Forellstr. 10
 Demel Magdal. Forellstr. 10
 Denk Jos. Zechstr. 7
 — Karl Vertr. Herz.-Albrecht-Str. 8
 Desitka Frz. Text.arb. Wolfstädter Str. 24
 Dickmann Olga Buchh. Polsingerweg 4
 Diepold Albine Langgasse 24
 Dietrich Regina Simmererstr. 4
 — Stefe Haush. Simmererstr. 4
 Dietschmann Erw. Kraftf. Rennering 29
 Dillinger Elsa Wildbad 1
 Dinkel Karl A. Gerüstbau. Lommersheimer Weg 26
 Dinkelmeier Hans Sägew.arb. Zechstr. 19
 — Joh. Straß.wärt. Forellstr. 10
 — Osk. E. Im Seegarten 10
 Dinnebie Frz. Buchh. Knoglerweg 4
 — Helm. Hubertusstr. 50
 Dittel Martha Klosterweg 5
 Dittrich Al. Taglöhn. Forellstr. 10
 — Maria A. Wallfahrtstr. 8
 Dlouhy Adolf Schmiedemstr. Mühlenring 9
 Dobmeier Andr. Schrifts. Klosterweg 5
 Dörr Maria Forellstr. 10
 Dörrich Maria Forellstr. 10

Dolzer Theresia Forellstr. 10
 Dombeck Martha Forellstr. 10
 Dombert Walb. Langgasse 36
 Domes Marie Forellstr. 10
 Domin Adolf Dr. Synd. Harburger Str. 4
 Dorf Müller Maria Forellstr. 10
 Dorsch Kunig. Forellstr. 10
 Dorschner Jos. Goldbergstr. 4
 — Rud. Gärtner. Goldbergstr. 4
 Drbal Anna Forellstr. 10
 Drechsler Rosina Forellstr. 10
 Dreiseitel Auguste Forellstr. 10
 Drescher Luise Schneidweg 7
 Drewello Paul Stellm. Jakobiweg 4
 Drobrowolny Wilh. Forellstr. 10
 Dröslor Alois Goldbergstr. 7
 — Anna Sandbichelring 14
 — Ernst H.arb. Sandbichelring 14
 — Helm. Text.ing. Mangoldstr. 12
 Duchon Leop. Pens. Simmererstr. 2
 Dürk Ant. Uhrm.mstr. Wolfgangstr. 4
 Dürr Joh. H.arb. Raabgßch. 5
 — Jos.a Forellstr. 10
 Dufey Frzka. Pfarrhofgasse 1
 Duffek Anna Oettinger Str. 6
 Duffner Eug. Werkz.mach.mstr. Scheyringstr. 2
 Dumberger Theod. Postsch. Monheimer Str. 9
 Dunzinger Frzka. Weißenbachstr. 18
 — Guido Koch Marktplatz 11
 — Herta Wolfstädter Str. 3
 — Leop. Schaffn. Marktplatz 11
 — Theod. Metzger. Goldbergstr. 3
 Dutz Emilie Forellstr. 10
 Dworschak Frz. jun. Trollmannstr. 32
 — Frz. Maur. Trollmannstr. 32
 — Konr. Schrein. Langgasse 7
 Eckerlein Jos. H.arb. Weißenbachstr. 28
 — Jos. Landw. Borkengasse 7
 — Maria Borkengasse 7
 Effenberg Jos. Schrein. Lommersheimer Weg 21
 — Maria Wolfstädter Str. 22
 Egen Erw. H.arb. Bensener Str. 2
 Egnor Joh.a Ord.schw. Forellstr. 10
 Eichler Wilh. Trollmannstr. 26
 Eireiner Anna Wimbουργgasse 11
 — Ant. Hartlweg 3
 — Ant. jun. Hartlweg 3
 — Erika Metzger.inh. Heroldgasse 1
 — Joh. kfm. Ang. An d. Bleich 5
 — Jos. Postbeamt. Wimbουργgasse 9
 — Jos. Str.wärt. Öffelegasse 1
 — Konr. Kfz.mech. Harburger Str. 40
 — Otto Elektr. Trollmannstr. 12
 — Walb. Schloßhof 12
 — Xav. Landw. Öffelegasse 1
 Eiselt Herb. Web.mstr. Knoglerweg 4
 Emmerling Elis. Forellstr. 10
 — Hel. Forellstr. 10
 Enchelmaier Ther. Sandbichelring 9
 Engelbrecht Maria Bahnhofstr. 17
 Engelhard Karl Maur.mstr. Johannisgraben 5
 Engelhardt Joh. Marmorwerk Harburger Str. 1
 — Karl Landw. Oettinger Str. 15
 — Maria-Josefa Harburger Str. 1
 — Mart. Bäckgeh. Schloßhof 12
 Englet Otil. Hahnenkammweg 1
 Englisch Alfr. Kraftf. Hartmannstr. 4
 — Anna Forellstr. 10
 Epple Julie Harburger Str. 6
 — Kasp. Rentn. Harburger Str. 8
 — Ther. Bahnhofstr. 17
 Ernst Jos. Schlicht. Bensener Str. 17

Konrad Anwald

Augsburg - Kaiserplatz 10 - Telefon 5072 (25072)

Stahlstich-Prägedrucke

 der plastisch wirkungsvolle, formschöne
 Druck, für alle Briefbogen und Druck-
 schriften, die zur Repräsentation verpflichten

- Eschbach Hugo Gastw. Nördlinger Str. 16
 Escher Bruno Mal. Wallfahrtstr. 25
 — Pauline Wallfahrtstr. 25
 Fackler Anna Am Büchel 7
 — Frz. Korbm. Rennerring 20
 — Frzka. Sandbichelring 25
 — Frzka. Wallfahrtstr. 9
 — Jos. H.arb. Monheimer Str. 13
 — Karl städt. Wass.wart Fuchsstr. 17
 — Kresz. Landw. Nördlinger Str. 22
 — Maria Verk. Labergasse 1
 — Math. Fabr.arb. St.-Gundekar-Str. 25
 — Mich. Straß.wärt. Rottstr. 4
 Färber Alois H.arb. Holledau 11
 — Joh. Landw. Johannisgraben 1
 — Joh. jun. Landw. Johannisgraben 1
 — Jos. Rentn. Webergasse 10
 Fahrner Jos.e Harburger Str. 46
 Fall Mich. Schrein.mstr. Bahnhofstr. 15
 Faßmann Anna Wimbουργasse 11
 Fechner Klara Holledau 9
 Fedrizzi Herb. Scheyringstr. 1
 Feilenschmid Helga Harburger Str. 21
 Feiler Mich. Rentn. St.-Gundekar-Str. 14
 Felber Centa Hausgeh. Forellstr. 10
 — Else Krank.schw. Knoglerweg 4
 — Rup. kfm.Ang. Herz.-Albrecht-Str. 6
 Feldmeier Alois H.arb. Webergasse 15
 Felgenhauer Gerh. Hartlweg 4
 — Gertrud Hartlweg 4
 Felkel Emma Holledau 7
 Fellner Margar. Forellstr. 10
 Fendt Jos. Forellstr. 10
 Fensak Ida Raabgäßchen 3
 Fenzel Cresz. Haushält. Pfarrhofg. 4
 Ferber Gertr. Fris.lehrl. Borkeng. 8
 — Otto Maur. Wolfenstädter Str. 22
 Ferdinandi Henr.e Lehr. a. D. Forellstr. 10
 Fernka Adolf Dipl.Lehr. Wolfenstädter Str. 14
 Fesenmeir Matth. Maschin. Bahnhofstr. 12
 Fest Jos.a Arztwe. Borkengasse 2
 Feuereisen Bruno Postbeamt. a. D. Rottstr. 14
 — Margarethe Hartmannstr. 16
 Fiala Kurt Schrein. Bahnhofstr. 24
 Fichtner Ernst Lehr. i. R. Birkenweg 6
 Fiedler Walt. Klempn.mstr. Lommersheimer Weg 25
 Fietze Erw. Rentn. Forellstr. 10
 Finger Maria Trollmannstr. 22
 Fischer Anna Im Tirol 1
 — Andr. H.arb. Schloßhof 6
 — Arnold Kfm. Wallfahrtstr. 13
 — Augustin Reg.sekr. Schneidweg 8
 — Claudia Webergasse 17
 Fischer Ferd. P. Schloss. Forellstr. 1
 © Gebr. Fischer Blindenwerkst. oHG
 H Wallfahrtstr. 13
 — Hildeg. Wallfahrtstr. 13
 — Irma Webergasse 17
 — Joh. städt. Arb. Webergasse 16
 — Joh. Maur. Webergasse 16
 — Joh. Schrein. Ad.-Stifter-Str. 5
 — Jos. Bb.arb. Spitalgasse 8
 — Jos. Landw. Wimbουργasse 14
 — Jos. Maur. Im Tirol 6
 — Karl H. Elektr. Mangoldstr. 12
 — Kunig. Am Büchel 2
 — Maria Bräuhausgäßchen 1
 Fischer Mart. Landw. Webergasse 17
 — Theod. Krafft. Bahnhofstr. 32
 — Theod. Schuhm.mstr. Rennerring 23
 — Walb. Gesch.inh. Wallfahrtstr. 13
 Fischöder Amanda Schneidweg 2
 Fißel Maria Hildeg. Bahnhofstr. 38
 Fitzel Thom. Baupol. Schneidweg 10
 Foltyn Paul H.arb. Zechstr. 25
 — Rich. Angest. Zechstr. 25
 Forster Joh. Stadtpfarr. Pfarrhofg. 4
 Frank Andr. Harburger Str. 11
 — Andr. Seilerw. Nördlinger Str. 10
 — Elis. Raabgäßchen 18
 — Ernst Maur. Harburger Str. 11
 — Frdr. Krafft. Schnellerweg 3
 — Herib. Kfz.mech. Hubertusstr. 24
 — Jos. Raabgäßchen 18
 — Luise Forellstr. 10
 — Theod. Fabr.schloss. Harburger Str. 11
 — Theod. Steinm. Wimbουργasse 7
 Franke Paula Langgasse 10
 Franz Irene Birkenweg 7
 — Paul Schloss. Jakobenweg 2
 Freund Hel. Weißenbachstr. 4
 — Walt. Platt.leg. Weißenbachstr. 4
 Frick Emmeram Lommersheimer Weg 4
 — Hel. Lommersheimer Weg 4
 Fritsch Anna Trollmannstr. 22
 — Maria Fleierin Polsinger Weg 7
 Fritsche Aug. Bk.beamt. i. R. Riedweg 7
 Fröhlich Sof. Riedweg 11
 Froberg Ludw. A.Aug. Langgasse 21
 Fronk Amalie An der Weth 4
 Fronz Amalie Goldbergstr. 15
 — Kasp. Tischl. Weißenbachstr. 17
 — Paul Goldbergstr. 15
 — Thom. Schriftsetz. Goldbergstr. 15
 Fuchs Diet. Kontroll. Holledau 3
 — Maria Nördlinger Str. 19
 — Joh. Bäckerei Nördlinger Str. 19
 Frühauf Anna Hshält. Harburger Str. 19
 — Emilie Forellstr. 10
 Fürst Ant. Bäck.mstr. Wallfahrtstr. 9
 Futschik Adele Schneid.mstr. Robertshöhe 6
 — Leo Robertshöhe 6
 Gail Jos. H.arb. Hubertusstr. 29
 Gall Joh. Schuhm. Sandbichelring 13
 Galuschka Ant. Dr. Apoth. Wolfgangstr. 14
 Ganshorn Vikt.a Näher. Schnellerweg 4
 Gareis Maxim. Ang. Am Ziehenberg 2
 Garst Alois Webergasse 6
 Gastwirtschaften
 — Bahnhofsrestaurant Bahnhofstr. 32
 — Birkhahn Nördlinger Str. 16
 — Gasthaus Weinstube u. Metzgerei Schachner Bes.: Hellmuth Schachner Scheyringstr. 15 ☎ 257
 — Gasthof u. Pension „Meerfräulein“ ADAC-Lokal mit Fremdenzimmer Wallfahrtstr. 1 ☎ 316
 — Gasthof zum Fuchsen, Pension u. Saalbau für ca. 300 Personen Oettinger Str. 4 ☎ 372
 — Klosterwirt Riesgraben 22
 — Zum Gold. Kreuz Mangoldstr. 11
 — „Zum Ochsen“ Fremdenzimmer eig. Schlachtung Marktpl. 6 ☎ 358
 — Zum Schwarzen Adler Marktpl. 11
 — Zum Stern Gasthof u. Metzgerei Wolfgangstr. 2
 Gastwirtschaften
 — Zum Weißen Hahnen Wallfahrtstr. 21
 — Zur Ente Wallfahrtstr. 6
 — Zur Krone Marktplatz 2 ☎ 339
 — Zur Sonne Marktplatz 9 ☎ 336
 — Zur Traube Weißenbachstr. 10
 — Zur Wallfahrt Oettinger Str. 107
 Gebauer Erw. Bäck. St.-Gundekar-Str. 34
 Gebele Ant. Krafft. Schneidweg 4
 — Frz. Landw. Borkengasse 12
 — Joh. Kfz.mstr. Schneidweg 4
 Gebert Eleon. Pens. Webergasse 6
 Geiß Kath. Forellstr. 10
 Geister Wilh.e Herz.-Albrecht-Str. 8
 Geitner Ant. Benefiz. Langgasse 7
 Gericke Gertrud Wallfahrtstr. 1
 Gerstel Karl Arb. Lerchenweg 6
 Gersler Urs. Sekr. Polsinger Weg 2
 Gerstner Eug. Rentn. Forellstr. 10
 — Rita Hsang. Marktplatz 12
 Glas Agn. Verk. Weißenbachstr. 1
 Glass Frzka. Langgasse 14
 Gleißner Joh. Hpt.lehr. a. D. Vogelsangweg
 Glözl Ther. Lommersheimer Weg 19
 Glückler Jos. Mech. Simmererstr. 1
 Göttler Wilh. Schrifts. Birkenweg 4
 Götz Emma Weißenbachstr. 13
 — Mor. Knoglerweg 4
 Goldschmitt Karl Forellstr. 10
 Gollmann Frz. Forellstr. 10
 Gorille Charl. Birkenweg 8
 — Joh. Birkenweg 8
 Gorgus Ed. Hilfsarb. Zechstr. 21
 — Frdr. Web. St.-Gundekar-Str. 34
 Gotsch Frz. H.arb. Ad.-Stifter-Str. 17
 Gottwald Joh. Krafft. Heinlethstr. 1
 — Herb. Kugelplatz 12
 — Rosa Hsfr. Harburger Str. 80
 — Wilh. Ing. St.-Gundekar-Str. 16
 Grabner Joh.a Riedweg 5
 Gräbner Alfr. Web. Hubertusstr. 39
 — Alois Labergasse 5
 Grätz Gerh. Heilgeh. Zechstr. 15
 Graf Agn. Forellstr. 10
 — Dietm. Tierarzt An d. Bleich 15
 — Jos. Kapuz.br. Kapuzinergraben 21
 — Xav. Landw. Nördlinger Str. 13
 Grafenauer Bruno Mal.geh. Jakobenweg 7
 Granzer Siegf. Wimbουργasse 14
 Graser Emma Forellstr. 10
 Grau Andr. St.-Gundekar-Str. 12
 — Vit. Schloss. Hubertusstr. 21
 Greiff Diet. Koch Marktpl. 9
 Greil Ant. Zimmerm. Raabgßch. 3
 Greipel Joh. Rentn. Forellstr. 10
 Grenzendorfer Wilh. Hubertusstr. 40
 Grimm Horst Buchdr. Gutenbg.str. 3
 Grimme Hedw. Riedweg 7
 Grimmeis Frzka. Wimbουργasse 6
 Gröger Alfr. Wolfenstädter Str. 28
 — Else Monheimer Str. 17
 Gröschel Julie Trollmannstr. 24
 Grohmann Elis. Ang. Bensener Str. 2
 Groß Walt. Simmererstr. 1
 Großmann Rich. Landw. Weißenbachstr. 9
 — Ulrich Marktplatz 9
 Gruber A. mech. Werkst. Bahnhofstr. 36
 — Frzka. Wagn. Weißenbachstr. 5
 — Kurt Werkz.m.mstr. St.-Gundekar-Str. 13
 — Magdal. Spitalgasse 1
 — Pet. Wagnerei Wimbουργasse 5
 — Rosa Köch. Bahnhofstr. 38

NASSL

Donauwörth
größtes Textil- und Bekleidungshaus

NASSL



- Gruber Wilh. sen. Schmiedemstr. Bahnhofstr. 38
— Wilh. jun. Schmiedemstr. Bahnhofstr. 34
Grund Willib. Steinm. Am Ziehenberg 2
Grundl Maria We. Langgasse 24
Grzeschik Maria Knoglerweg 28
Gubi
© Gubi-Fil. Lebensm. *HR* Marktpl. 4
Günter Pauline Fischkasten 11
Gürtler Auguste Ad.-Stifter-Str. 7
Güttler Maria Forellstr. 10
Gumpendobler Klem. Ord.pr. Kapuzinergraben 21
Guschlbauer Herb. Ang. Lommersheimer Weg 25
Gutmann Frz. Schrifts.mstr. Oettinger Str. 5
— Paul.e Oettinger Str. 5
Haas Joh. H.arb. Ad.-Stifter-Str. 14
Haase Lisbeth Rentn. Mangoldstr. 14
Habenschaden Hilda Ob.lehr. Birkenweg 7
Haberda Gabr. Kfm. Mangoldstr. 10
Haberkorn Ant. Pens. Oettinger Str. 5
Habermann Maria Sandbichelring 39
Hablesreiter Jos. Tischl. St.-Gundekar-Str. 34
Hablitz Wern. Elektr. Weberg. 2
Hackenberg Anna Weißenbachstr. 19
— Frz. Johannisgraben 3
Hadamik Erich Seegarten 2
Häfner Heinz Dreh. Harburger Str. 4
Hänsel Anna An der Weth 4
— Ant. Schloss. Wolfgangstr. 5
— Jos. Rentn. Rottstr. 6
— Karl Sattlmstr. Spitalg. 3
Hagenauer Hans Oberförst. Wolfenstädter Str. 14
Hager Anna Katzensattelring 11
— Jos. Schrein. Herz.-Albrecht-Str. 13
— Maria A. Ang. Katzensattelring 11
Hahn Ernst Säg. Lommersheimer Weg 19
— Rud. Arb. Ad.-Stifter-Str. 20
Haindl Max Steinmetz Klosterweg 6
— Rosa Schneid. Klosterweg 6
Haiek Adele Forellstr. 10
Haller Jak. Install. Holledau 13
Hammer Maria Johannisgraben 9
Handke Arth. Maur. Schneidweg 16
Handschiegl Andr. Metzg. Marktpl. 9
Hanik Berta Lommersheimer Weg 26
— Jos. Masch.schloss. St.-Gundekar-Str. 32
Hanke Anna Langgasse 36
— Erw. Maur. Im Winkel 1
— Siegfr. Fräs. Sandbichelring 25
Hartensteiner Emil Metzg.mstr. Seelgasse 2
Hartl Alois Forellstr. 10
Hartmann Joh. Mal. Vischergasse 4
— Manfr. Predig. St.-Gundekar-Str. 13
— Paul Fris. Hubertusstr. 50
— Walb. Raabgäßchen 14
Hasinger Frz. Schrein. Wolfenstädter Str. 25
Hasler Berta Forellstr. 10
Hasmüller Jos. Bd.bed. Bahnhofstr. 41
Hauber Walb. Rentn. Hartlweg 4
Hauke Frz. Werkmstr. Robertshöhe 4
— Osk. Schneid. Robertshöhe 8
Hauptvogel Jos. Kfm. Lindenweg 12
Hausner Frzka. St.-Gundekar-Str. 38
— Karl St.-Gundekar-Str. 38
Heckel Gg. Landw. Langgasse 38
— Jos. Bb.arb. Knoglerweg 14
Heckel Jos.e Langgasse 38
Heckl Jos.a Näher. Langgasse 13
Heider Frz. Krafft. Schnellerweg 10
— Frz. Landw. Schnellerweg 10
— Gerh. Masch.schl. Bahnhofstr. 24
Heigl Sigm. Lackier. Schneidweg 2
Heinlein Frdr. Maur. Am Büchel 3
— Wilh. Landw. Hetzenring 17
Heinrich Herm.e Rentn. Forellstr. 10
Heisig Anna Forellstr. 10
Held Alois Landw. Schloßhof 2
— Emilie Marktpl. 10
— Frz. X. Marktplatz 10
— Frzka. Marktplatz 10
— Frdr. Drog. Marktplatz 10
— Ludw. Verw.ober.sekr. Wolfenstädter Str. 1
— Ottilie Zeitungsträg. Raabgßch. 1
— Wilh. Fris.gesch. Langgasse 16
Whg. Sandbichelring 19
— Xav. Kohlenhdl. Marktplatz 10
Helbig Egon Offizier Hartlweg 2
Hellmann Gertr. Herz.-Albrecht-Str. 6
Henkel Aurelia Forellstr. 10
Hennemann Christ.e Hsfr. Zum Wildbad 1
Heppner Frz. Bildhauer Im Tirol 1
— Joh. Archit. Im Tirol 1
— Joh. Landw. Im Tirol 1
Herb Klara Forellstr. 4
Herlos Berta Trollmannstr. 24
Hermann Frz. Arb. A. Ziehenberg 3
— Joh. Landw. Raabgäßchen 16
— Jos. Maur. Im Winkel 1
— Jos. Zimmerm. Raabgäßchen 16
— Maria Haush.ltr. Pfarrhofg. 1
Herrmann Wilh. Dr. med. Schießstattweg 1
Hertle Margar. Schloßhof 10
— Rupp. St.-Gundekar-Str. 25
Hertlein Rosa Hsfr. Jakobeniweg 2
Herzl Luise Hsfr. Langgasse 14
Herzog Joh. Krafft. Mangoldstr. 9
Heuberger Gg. Rekt. i. R. Knoglerweg 4
Heudobler Konr. Ord.pr. Kapuzinergraben 21
Hevden Irma Hartlweg 8
Hieber Rich. Ang. St.-Gundekar-Str. 38
Hildebrand Joh. Rentn. Bräuhausgäßchen 2
Hillemeier Jos. Rennerring 21
Hillenbrand Joh. Mangoldstr. 12
— Jos. Stadtkass. Weißenbachstr. 18
— Rosa Mangoldstr. 12
Hillenmeier Paul.e Fischkasten 4
— Ther. Fischkasten 4
Hilscher Adelh. Hsfr. Harburger Str. 80
— Hans Pol.beamt. Harburger Str. 80
Hilse Adolf Fabr.arb. Hartmannstr. 17
Hintenaus Frz. Landw. Jakobeniweg 7
— Maria Arb. Jakobeniweg 7
— Ther.a Hsang. Weißenbachstr. 2
Hippmann Irma Forellstr. 10
Hirschbeck Andr. Landw. Oettinger Str. 11
— Joh. Fabr.arb. Heroldstr. 2
— Joh. Fris.gesch. Schloßhof 2
Whg. Heroldstr. 2
— Willib. Wagner Fischkasten 7
Hirschbrich Elis. Bahnhofstr. 26
Hitzenauer Gg. Hubertusstr. 21
Hitzler Joh. H.arb. Riedweg 10
— Joh. Maur. Riedweg 10
— Martin Wallfahrtstr. 8
Hoben Elis. Hsfr. Fuchsstr. 7
Hocke Ludw. Kfm. Herz.-Albrecht-Str. 14
— Ludw. Ob.lokf. i. R. Herz.-Albrecht-Str. 14
Höchsmann Emma Forellstr. 10
Höfner Anna Hsfr. Goldberg 11
Hönisch Maria Forellstr. 10
Hönle Ant. Gärtn. Bahnhofstr. 26
— Ant. Landw. Webergasse 19
— Ant. Maur. Im Tirol 7
— Augustin Schrein. Im Tirol 10
— Frdr. Krafft. Knoglerweg 22
— Joh. H.arb. Rennerring 5
— Joh. Maur. Bgm.-Epple-Str. 3
— Joh.a Näher. Im Winkel 2
— Jos. H.arb. Webergasse 14
— Jos. Krafft. Hetzenring 13
— Jos.e Hsgeh. Spitalgasse 1
— Karl Schrein. Wolfenstädter Str. 35
— Konr. Webergasse 19
— Leo Landw. Weißenbachstr. 17
— Luzia We. Hetzenring 13
— Rud. Schriftsetz. Scheyringstr. 7
— Seb. Steinbr. Weißenbachstr. 27
— Xav. Rentn. Im Tirol 10
Hördt Hch. Techn. Marktplatz 5
Hörndt Walt. Bagg.führ. Huggasse 2
Hofer Hans Spinnmstr. Bahnhofstr. 5
— Joh. Flugz.bauer Rottstr. 1
Hoffmann Eugenia Borkengasse 6
— Gg. Dr. med. An der Bleich 3
— Herb. Arb. Holledau 9
Hofmann Hedw. Theaterstr. 8
— Joh. Landw. Borkengasse 2
— Jos. Rentn. Mühlenring 2
— Karl Krafft. Weißenbachstr. 19
— Leonh. Lebensm. Fischkasten 7
— Leop. Krafft. Rottstr. 5
— Otto Landw. Scheyringstr. 5
— Rosa Hsfr. Webergasse 6
— Rud. Bk.kfm. An d. Weth 6
Hogen Mich. Rentn. Forellstr. 10
Hoh Alex. Schriftsetz. Langgasse 13
Hoinle Alb. Landw. Im Tirol 3
— Jos. Gärtn. Langgasse 19
— Juliane Rentn. Forellstr. 10
Hoinle Karl H.arb. Sandbichelring 1
— Ther.a Sandbichelring 1
— Xav. Maur. Harburger Str. 21
Holzinger Ernst Kfm. Rottstr. 7
— **Ernst Holzinger Textilhaus**
Mangoldstr. 6 *HR* 422
Holzmayer Maria We. Wolfenstädter Str. 17
— Rud. H.arb. Wolfenstädter Str. 17
Holzner Fabian Gipser Bahnhofstr. 14
Hommeyer Frzka. Polsinger Weg 3
Hornung Frz. X. Forellstr. 10
Howerka Herb. Buchdr. Kugelpl. 4
Hrdliczka Gottfr. Ang. Birkenweg 3
— Magdal. Birkenweg 3
Huber Adolf Arb. Rennerring 27
— Anna Ord.schw. Spitalgasse 1
— Frdr. W. H.arb. Raabgäßchen 14
— Frdr. H.arb. Zechstr. 9
— Gg. H.arb. Sandbichelring 1^{1/2}
— Jak. Kelln. Wallfahrtstr. 23
— Joh. H.arb. Harburger Str. 40
Hüsgen Wern. techn. Zeichn. St.-Gundekar-Str. 29
Hummel Angel. Verk. Wallfahrtstr. 10
— Mich. Pfarr. Pfarrhofgasse 1
Hurler Kresz. Hsgeh. An d. Bleich 3
Ibel Joh. Hilfsarb. Wolfgangstr. 2
Im Joh. Spengl.mstr. Mangoldstr. 4
— Karl Uhrm.mstr. Wallfahrtstr. 11
— Karl-Heinz Lehr. Lommersheimer Weg 5

Donauwörther Adreßbuch

im geschäftlichen
und öffentl. Leben

ünentbehrlich!



Im Luitp. Schausp. Wallfahrtstr. 11
 — Otilie Hausfr. Oettinger Str. 8
 Jablonski Eug.e Ad.-Stifter-Str. 18
 Jahn Herb. Kfm. Trollmannstr. 20
 — Paul Vorricht. St.-Gundekar-Str. 40
 Jakob Rich. H.arb. Zum Kugelpl. 4
 Jaksch Hedw. Bahnhofstr. 26
 Jandi Joh. Rentn. Hubertusstr. 9
 Janschka Ed. Landh. Langgasse 32
 — Siegfr. Buchdr. Heinlethstr. 14
 Jarosch Elfr. Spinn. Scheyringstr. 9
 Jehle Eg. Ob.stud.dir. Marktplatz 2
 Jenuwein Ther.a Ord.schw. Spitalg. 1
 Jilg Alois H.arb. Hartmannstr. 3
 Jichmann Jos. Forellstr. 10
 Jörg Philom. Schießstattweg 14
 John Adolf Kfz.mech. Trollmann-
 str. 14
 — Berta St.-Gundekar-Str. 38
 — Paul Sattl. St.-Gundekar-Str. 40
 Jung Kasp. Landw. Fischkasten 6
 — Kasp. Zimmerm. An d. Weth 8
 — Mich. Krafft. Rennerring 7
 — Rud. kfm. Ang. Bahnhofstr. 40
 — Phil. Kontroll. Hubertusstr. 20
 Junghardt Wilh. H.arb. Forellstr. 10
 Junker Rosa We. Ad.-Stifter-Str. 11
 Just Anna Forellstr. 10
 — Emma Hausfr. Hubertusstr. 48
 Kacmarek Ceslaus Elektroschw.
 Adalb.-Stifter-Str. 7
 Kadner Luise Rentn. Spitalg. 1
 Kainzbauer Hedw. We. Wolfenstädter
 Str. 19
 Kaisler Rud. Zahnarzt Marktpl. 5
 Whg. Klosterweg 1
 Kalkwerk
 ⊙ Kalkwerk Wemding GmbH HR
 Harburger Str. 100
 Kammerbauer Joh. Metzger. Marktpl. 9
 Kauter Maria Hsgh. Forellstr. 10
 Kappel Rud. Zimmerm. Jakobeni-
 weg 8
 — Siegfr. Jakobeniweg 8
 Karg Jos. Milchkontr. Katzensattel-
 ring 1
 Karger Jos.a Hsfr. Forellstr. 10
 Karl Siegfr. Vers.leit. Bahnhofstr. 11
 — Walb. Langgasse 5
 Karnetzky Frdr. Rentn. Zechstr. 15
 — Hel. Verkäuf. Zechstr. 15
 Karpitschka Alfr. Werkmstr. Knog-
 lerweg 4
 — Julie Hsgeh. Seelgasse 3
 Karwath Fel. Pol.beamt. i. R. Forell-
 str. 11
 Kaspar Erika Hsfr. Langgasse 13
 Katzenberger Anna Hafnerei Wolf-
 gangstr. 10
 — Anna Hsfr. Labergasse 9
 — Rud. Hafn. Wolfgangstr. 10
 — Stef. Idw. Arb. Goldbergstr. 11
 — Stef. Hafn.mstr. Zum Meierhof 2
 Kauer Alf. H.arb. Jakobeniweg 11
 Kaufmann Joh. H.arb. Monheimer
 Str. 11
 — Joh. Zimmerm. Rennerring 11
 — Xav. Maur. Wimbürggasse 10
 Kaus Laurent. Hdr. Wallfahrtstr. 7
 — Mart. H.arb. Wallfahrtstr. 29
 — Mart. Vers.vertr. Wallfahrtstr. 29
 — Ther. Gärtin. Forellstr. 10
 Keinath Gust. Werkz.mach. Wolfen-
 städter Str. 8
 Keller Karol. Mühlenring 14
 — Otto Dir. Hubertusstr. 46
 Kempter Alf. Korbm. Weißenbach-
 str. 30

Kessler Max Steinbr.arb. Hubertus-
 str. 36
 Kettl Anna Hsfr. Borkengasse 16
 — Gg. Rentn. Spitalgasse 1
 Kiderle Afra Bahnhofstr. 32
 Kiechle Rich. Molk. Nördlinger Str. 9
 Kilg Erw. Viehhdl. Johannisgraben 11
 — Isid. Schrein. Wolfenstädter Str. 33
 — Joh. Hilfsarb. Schloßhof 5
 — Maria Rentn. Wolfenstädter Str. 33
 — Otto sen. Landw. Wiesenweg 1
 — Otto jun. Landw. Wiesenweg 1
 — Pauline Hsfr. Heroldstr. 1
 — Pauline Hsfr. Johannisgraben 11
 — Ther. Hsfr. Seelgasse 2
 — Ther. Hsfr. Schloßhof 5
 — Walb. Gemischtw. Wallfahrtstr. 10
 — Walb. Rentn. Wolfenstädter Str. 33
 — Wilh.e We. Bahnhofstr. 23
Kilg-Eireiner Georg Metzgerei
 Heroldstr. 1 ☎ 327
 Kindermann Marg. Hsfr. Knogler-
 weg 4
 — Ther.a Web. Zechstr. 5
 Kirchlechner Pankr. Molk.mstr. Nörd-
 linger Str. 9
 Kirchner Maria St.-Gundekar-Str. 38
 Klapczynski Bernh. Krafft. Troll-
 mannstr. 17
 — Ludw. Schuhm. Oettinger Str. 1
 — Vikt. Hsfr. Knoglerweg 28
 Kleesattel Emma Büroang. Markt-
 platz 9
 Klein Berta We. Birkenweg 4
 — Eva Verk. Nördlinger Str. 2
 — Gottfr. Vertr. Borkengasse 14
 — Max Rentn. Forellstr. 10
 — Otto Mech. Schluckenauer Str. 8
 Kleiner Paul Wagn. Langgasse 14
 Klessinger Anna Hsfr. Langgasse 12
 Klinger Hch. Straß.wärt. Hartmann-
 str. 10
 — Kurt Eis.bahn. Bachstr. 10
 Klingner Hans Ing. Herz-Albrecht-
 Str. 19
 Klinner Willib. Rentn. Forellstr. 10
 Klotz Anna Forellstr. 10
 Klülein Gg. Maur. Hetzenring 13
 Kluger Ingrid Ang. Oettinger Str. 2
 Kneuse Siegfr. Ang. St.-Gundekar-
 Str. 31
 Knoblauch Emil Steinm. Schneid-
 weg 24
 — Frz. Arb. Schneidweg 24
 — Hub. Arb. Schneidweg 22
 — Karl Schrein. Hartmannstr. 10
 — Rob. Maur. St.-Gundekar-Str. 23
 Knoll Theod. Verw.ob.insp., Bürger-
 mstr. Weißenbachstr. 3
 Knotte Gertr. Hsfr. Sandbichelring 25
 Koch Ernst H.arb. Bahnhofstr. 20
 — Rud. Masch.mstr. Hubertusstr. 31
 Köberl Joh. Rentn. Monheimer Str. 7
 Köferler Pet. Kapl. Oettinger Str. 103
 Kögel Rud. Kfz.mech. Langgasse 24
 Köhler Maria Forellstr. 10
 König Hedw. Spinn. Am Kalvarien-
 berg 2
 — Osk. Zimm. Am Kalvarienberg 1
 Körner Karl Krafft. Rottstr. 9
 Kohl Hch. Zum Vogelsang 1
 — Herb. Steuerinsp. Hubertusstr. 51
 Kohnle Anna Rentn. Spitalg. 1
 Kolada Walt. Schrein. Trollmann-
 str. 24
 Kolb Ant. Krafft. Bahnhofstr. 26
 Kolland Ant. Ang. Schnellerweg 6
 — Joh. Schmied Mühlenring 4
 — Jos. Hilfsarb. Trollmannstr. 2

Kolland Otilie Mühlenring 4
 — Pet. H.arb. Jakobeniweg 9
 Kondler Rich. H.arb. Forellstr. 10
 Koppitz Vikt. Masch.w. Langgasse 12
 Korhammer Frieda Lindenweg 12
 Konrad Alb. Lehr. Zum Kugelpl. 11
 Korn Mathias Pfarr. i. R. Blüten-
 weg 11
 Korthals Wilh. Hilfsarb. Adalb.-
 Stifter-Str. 18
 Kossel Ilse Spinn. Bensener Str. 4
 Kovar Ottil. St.-Gundekar-Str. 38
 Krätschmer Martha Hsgeh. Spitalg. 1
 Kraft Otilie Jakobeniweg 1
 — Ther.a Ad.-Stifter-Str. 10
 Kral Jos. Spinn.mstr. Bensener Str. 2
 Kraus Rud. Ang. Zum Kugelpl. 7
 Krause Emma Lebensm. Rottstr. 16
 — Heinz Gesch.inh. Rottstr. 16
 — Lina Rentn. Weißenbachstr. 4
 Krauß Anna Hshält. Am Büchel 6
 Krayzj Herb. Bäck. Oettinger Str. 10
 Kreibich Emil Harburger Str. 4
 Kremer Kath. Wallfahrtstr. 25
 Krenek Herta Sekret. Knoglerweg 2
 Kriegl. Ther. Schneid. Schloßhof 6
 — Walb. We. Schloßhof 6
 Kriegler Anna We. Polsinger Weg 4
 Kroemer Karol.a Forellstr. 10
 Krolop Jos. Webmstr. Bahnhofstr. 24
 Kromer Alb. Rentn. Forellstr. 10
 Krompaß Konr. Maschin. Hubertus-
 str. 23
 Krok Martha Ord.schw. Forellstr. 10
 Krug Teod. Masch.setz. Gutenberg-
 str. 3
 Krumpholz Jos. Schneid. Kloster-
 weg 5
 Krumschmid Kath. Forellstr. 10
 Krusche Jos. Landw. Trollmannstr. 3
 Kube Olga Hsfr. Bahnhofstr. 12
 Küffner Karl Arb. Webergasse 1
 Künzel Auguste Hsfr. Güntbachg. 5
 Kuhn Maria Hsfr. Rottstr. 1
 Kullil Vikt. Birkenweg 7
 Kundinger Ludw. Elektr. Lommers-
 heimer Str. 17
 Kunz Gg. Schloss. Trollmannstr. 4
 — Joh. H.arb. Heinlethstr. 1
 — Ludm. Hsfr. Sandbichelring 13
 — Rosa We. Wimbürggasse 6
 Kunze Karl Rentn. Forellstr. 10
 — Karl Mal. St.-Gundekar-Str. 40
 Kurzenbaum Emma Forellstr. 10
 Kuttner Joh. Vorber.mstr. Bensener
 Str. 21
 Laber Albr. Gesch.f. An d. Weth 6
 — Aloisia Borkengasse 3
 — **Andreas Laber Baugeschäft**
 Weißenbachstr. 26 ☎ 266
 — Andr. Metzger. Wimbürggasse 5
 — Anna We. Borkengasse 16
 — Ant. Schrein. Wolfenstädter Str. 8
 — Frdr. Masch.b.elekt. Forellstr. 11
 — Gebr. Kalkwerk Wolfenstädter
 Str. 45
 ⊙ Joh. Laber Sägewerk HR
 Forellstr. 4 ☎ 381
 — Joh. Schrein. Bahnhofstr. 20
 — Jos. Baugesch. An d. Weth 6
 — Jos. Metzger. Knoglerweg 26
 — Jos. jun. Säg. Forellstr. 14
 — Jos. Säger Forellstr. 14
 — Jos.a We. Wolfenstädter Str. 8
 — Karl Bahnarb. Knoglerweg 25
 — Karl Landw. Wolfenstädter Str. 24
 — Lina Schneid. Weißenbachstr. 18
 — Ludw. Bauuntern. Wolfenstädter
 Str. 21

Kühlschränke
 Elektro-Herde
 Waschmaschinen

Stuhlmiller

Donauwörth
 Kapellstraße 7
 Telefon 674

Laber Manfr. Mal. Wolfgangstr. 2
 — Maria An der Weth 6
 — Rob. Baumstr. Harburger Str. 40
 — Rud. Kalkw. Wolfenstädter Str. 31
 Lachner Jos. sen. Landw. Bahnhofstr. 7
 — Jos. jun. Landw. Bahnhofstr. 5
 — Magd. Ord.schw. Mangoldstr. 5
 — Maria Sandbichelring 27
 — **Rudolf Lachner Elektrogeräte u. Installation** Bahnhofstr. 7 ☎ 367
 Lambert Jos. Schuhm. Wolfenstädter Str. 9
 Lamla Maria Langgasse 19
 Lamm Ant. Landw. Sandbichelring 28
 Lammel Max Fris.gesch. Weißenbachstr. 3 Whg. Hubertusstr. 48
 Landes Vit. Arb. Hartmannstr. 18
 Lang Frdr. Lagerh.verw. Schneidweg 3
 Lange Wilh. Rentn. Hartmannstr. 8
 Langer Anna Hsfr. Jakobeniweg 1
 — Flor. Kutsch. Langgasse 14
 — Frz. El.gesch. Hartmannstr. 20
 — Frz. Harb. Ad.-Stifter-Str. 20
 — Heinz Mal. Bahnhofstr. 20
 — Jos. Schuhm.gch. Heinlethstr. 3
 — Theresia Forellstr. 10
 — Wilfr. Masch.schl. Mangoldstr. 14
 Lanzl Maria Hsfr. Sandbichelring 27
 Laske Walt. Bäck.mstr. Wolfgangstr. 12
 Latta Erich Gastw. Lommersheimer Weg 26
 Laudien Erna H.arb. Wildbad 1
 Laux Hans Schäf. Wolfgangstr. 6
 Lebedew Eug. Autoreifen Wolfenstädter Str. 3 ☎ 255
 Lechner Jos. Hilfsarb. Raabgäßch. 15
 — Math. We. An d. Weth 4
 — Mathilda Labergasse 8
 Leckel Leo Angest. Knoglerweg 2
 — Wilh.e Knoglerweg 2
 Leder Paula Rentn. Hubertusstr. 21
 Lehrer Amalie Forellstr. 10
 Lehwes Sof. Seelgasse 2
 Leib Walb. Viktual. Langgasse 8
Leinfelder Alois Aral-Tankstelle Bahnhofstr. 1 ☎ 424
 — Elisabeth. Hetzenring 15
 — **Franz Leinfelder Transp.untern. Baumaterial, Bagger, Planierarbeiten** Bahnhofstr. 21 ☎ 420
 — Jos. Arb. Rennerring 14
 — Jos. Hilfsarb. Sandbichelring 3
 — Juliana Sandbichelring 6
 — Matthias Bürstenm. Raabgäßch. 4
 — Otto H. H.arb. Sandbichelring 10
 — Otto Hilfsarb. Spitalgasse 6
 — Rud. Maur. Sandbichelring 6

Simon Leinfelder
 Vertrags-Werkstätte
 Fahrschule - Essostation
 Wemding, Nördlinger Straße 20
 Telefon 330

 — Xav. Weißenbachstr. 8
 Lengel Jos. Polsinger Weg 19
 — Marianne Polsinger Weg 19
 Lenhardt Maria ldw. Geh. Forellstr. 10
 Lenhart Ant. Landw. Forellstr. 10
 Lerch Rud. Maur. Marktplatz 3
 Lettenbauer Adolf Hafn.mstr. Weißenbachstr. 11
 — Bernh. Rentn. Trollmannstr. 18
 — Bernh. Schrein. Schneidweg 18
 — Joh. Postbeam. Bahnhofstr. 3
 — **J. Lettenbauer Polstermöbel Lederwaren u. Bodenbeläge** Nördlinger Str. 14 ☎ 340
 — Karl Maur.mstr. Monheimer Str. 16
 — Ludw. Fabr.arb. Fronhofgasse 3
 — Ludw. Postf.arb. Trollmannstr. 18
 — Maria We. Sandbichelring 24

Lettenbauer Otto Verw.ang. Klosterweg 8
 Letzguß Christian Geh. Blütenweg 6
 — Karl Bauschloss. Blütenweg 6
 Lichtner Andr. Rentn. Weißenbachstr. 28
 Liehr Anna Ringspinn. Oetting. Str. 1
 — Maria Hsfr. Knoglerweg 4
 Lindemeier Fanny Lehr. Birkenweg 8
 Lindig Maria Hsfr. Bahnhofstr. 18
 — Ther. Rentn. Ludwigsgraben 1
 Lindner Emil H.arb. Rennerring 15
 — Joh. Pater Kapuzinergraben 21
 — Maria Hausfr. Holledau 5
 — Rud. Schriftsetz. Holledau 3
 — Wenz. Rentn. Jakobeniweg 3
 Linnemann Rosa Weißenbachstr. 22
 Lipold Jos. Schneid. Zechstr. 11
 — Rud. Schloss. Fuchsstr. 3
 Lobpreis Jos. Fabr.arb. St.-Gundekar-Str. 9
 Löfflad Andr. Viehhdl. Öffeleg. 5
 — Jos.e Hausfr. Spitalgasse 2
 — Konr. Maur. Zur Robertshöhe 5
 — Theod. Metzgmstr. Im Seegarten 2
 Löw Frdr. Waldarb. Trollmannstr. 17
 Lohmeier Jos. ldw. Arb. Weberg. 9
 Lohmeier Jos. H.arb. Hasenbühl 2
 Lorenz Alois H.arb. Hetzenring 1
 — Rud. Rentn. Bräuhausgäßch. 1
 Losert Henriette Schießstattweg 1
 Loy Frdr. Waldarb. Trollmannstr. 17
 Lubowsky Jos. Sandbichelring 9
 — Hildeg. Schneid. Forellstr. 10
 Luderschmidt Barb. Hsfr. Seelg. 4
 — Willib. Arb. Lommersheimer Weg 21
 Ludewig Frieda Knoglerweg 4
 — Hch. Rud. Goldbergstr. 17
 Ludwig Alois Kraftf. Seelgasse 5
 — Anna Wolfenstädter Str. 21
 — Gertrud Labor. St.-Gundekar-Str. 40
 — Emma St.-Gundekar-Str. 32
 — Herm. Verw.ang. Harburger Str. 13
 — Maria Verkäuf. Im Tirol 1
 — Rich. techn. Ang. Sandbichelring 8
 Lutz Ant. Viehhdl. Lagergasse 11
 — Joh. Versich.vertr. Weberg. 18
 Lux Hedw. Hsfr. Wallfahrtsstr. 5
 Macion Herb. Metzg. Forellstr. 14
 Mack Elis. H.arb. Bahnhofstr. 12
 Maderer Frdr. Hilfsarb. Holledau 1
 Männl Pauline Forellstr. 10
 Mahl Elis. Rentn. Forellstr. 10
 Mahler Günth. Arb. Jakobeniweg 9
 Maier Alban Gastw. Oettinger Str. 4
 — Emma Langgasse 30
 — Erw. Glaserstr. Bettelmannsumkehr 4
 — Frz. Landw. Weißenbachstr. 32
 — Jos. Dreher Vischergasse 7
 — Karl k. Ang. Weißenbachstr. 32
 — Karl Landw. Webergasse 11
 — Kurt Maur. Webergasse 11
 — Maria A. Webergasse 11
 — Maria Haushält. Vischerg. 7
 — Marianne Bettelmannsumkehr 1
 — Rosa Hausfr. Schnellerweg 4
 — Theod. Korbmach. Trollmannstr. 1
 Mailänder Emil Metzgmstr. Fischkasten 15
 Mairoser Andr. Landw. Labergasse 3
 Malek Jos. Rentn. Goldbergstr. 9
 Manchen Fritz St.-Gundekar-Str. 38
 — Martha Spinn. Sandbichelring 13
 Mangold Frz. Pater Kapuzinergraben 21
 Marschik Karl Arb. Wimbürgg. 1
 — Hedw. Goldbergstr. 7
 Martin Erw. Schloss. Borkeng. 16
 — Jos. Trollmannstr. 28
 — Pet. Text.appret. Fischkasten 6
 Matthes Walt. Text.ing. St.-Gundekar-Str. 5

Marx Frz. Landarb. Trollmannstr. 8
 — Frz. Hilfsarb. Adalb.-Stifter-Str. 5
 Mauler Maria Forellstr. 10
 May Jul. R. Vertr. Ludwigsgraben 9
 Mayer Ägid. Gastw. Weißenbachstr. 10
 — Anna Langgasse 36
 — Anna Wolfgangstr. 3
 — Anna Rentn. Raabgäßch. 13
 — Ant. Spark.ang. Zum Kugelpl. 9
 — Arno Knoglerweg 2
 — Jos. Landw. An der Weth 3
 — Jos. Verw. ang. Bahnhofstr. 7
 — Jos.a Forellstr. 10
 — Ludw. Drahtw. Weißenbachstr. 6
 — Maria Hsgeh. Spitalgasse 1
 — Otto Gärt. Kapuzinergraben 21
 — Ther. An der Weth 3
 Mayerhausen Frzka. We. Weißenbachstr. 3
 Mayerl Else Weißenbachstr. 13
 Mayerle Magn. Rentn. Forellstr. 10
 Mayr Jos. Gutsinsp. i. R. Heinlethstr. 5
 — Luitp. Kraftf. Bahnhofstr. 26
 — Margot Lehr. Polsinger Weg 4
 Meier Anna Vertr. Wolfgangstr. 6
 Meister Anna Ldw. Wolfenstädter Str. 9
 — Anna Rentn. Mühlenring 16
 — Ant. Landw. Borkengasse 1
 — Herm. L. Landw. Wolfenstädter Str. 9
 — Joh. Schreiner Borkengasse 1
 — Jos. Landw. Borkengasse 1
 — Walb. Forellstr. 10
 — Zitta We. Mühlenring 16
 Meitner Frdr. Lok.heiz. Goldbergstr. 17
 Melzer Jos. Maschin. Bensener Str. 9
 — Rud. kfm. Ang. Bensener Str. 9
 — Rud. Kfz.mstr. Scheyringstr. 21
 Menzinger Urs. Hsfr. Monheimer Str. 1
 Merz Auguste Schwest. Spitalg. 1
 — Jos. Rentn. Bettelmannsumkehr 2
 — Kunig. Ord.schw. Kapuzinergraben 21
 — Maria Weißenbachstr. 3
 — Reinhold Mal. Wimbürggasse 7
 Messer Rosa St.-Gundekar-Str. 14
 Messerer Joh. Mal. Bahnhofstr. 22
 — Jos. Fräs. Labergasse 5
 Metschar Alex Arb. Ad.-Stifter-Str. 12
 Metzendorf Aloisia Simmererstr. 2
 — Eva Hsang. Simmererstr. 2
 Metzger Anna Hartmannstr. 11
 Metzner Paul Met.schleif. Rennerring 19
 Meyer Anna Hausfr. Nördlinger Str. 3
 — Anna We. Rennerring 26
 — Elis. Gesch.inh. An d. Weth 5
 — Frz. X. Schneid.m. An d. Weth 5
 — Gg. Säg. Ad.-Stifter-Str. 1
 — Horst Masch.b.techn. Langg. 24
 — Joh. Hilfsarb. An d. Weth 2
 — Joh. Landw. An d. Weth 2
 — Joh.a Hsfr. Zum Wildbad 2
 — Jos. Bäck. Bahnhofstr. 32
 — Jos. Gesch.führ. Wallfahrtstr. 1
 — Jos. Korbmach. Schießstattweg 4
 — Jos. Ab.sekr. Schneidweg 6
 — Maria Spitalgasse 1
 — Ottil. We. Bahnhofstr. 9
 — Seb. Landw. Ludwigsgraben 3
 — Wilh. Autovermiet. Wolfgangstr. 1
 Meyr Ambros Wolfenstädter Str. 14
 — Anna Hsgeh. Marktpl. 2
 — Elis. Lebensm. An d. Weth 5
 — Frzka. Nördlinger Str. 8
 — Herm. Korb. Bgm.-Epple-Str. 8
 — Jos. Gastw. Wallfahrtstr. 21

Ludwig Meyr

Elektro-Fachgeschäft
Wemding, Nördlinger Str. 12, Tel. 415

- Ludw. Schmiedemstr. Weißenbachstr. 12
- Willb. Arb. Wolferstädter Str. 37
- Xav. Arb. St.-Gundekar-Str. 16
- Xav. Sprengmstr. Fuchsstr. 11
- Michel Anna Hsgeh. Birkenweg 5
- Edwin Mal. Wolfgangstr. 12
- Ilse Lehr. Wolfgangstr. 12
- Ludw. Konz.mstr. Hahnenkammweg 1
- ⊙ **Ludwig Michel HR Fuhrunt.nehm.**
Kapuzinergraben 7
- Marg. Webergasse 5
- Maria E. Buchhalt. Kapuzinergraben 5
- Ther.a Spedt. Kapuzinergraben 7
- Miehlich Alex. Landw. Theaterstr. 10
- Aug. Vertr. Sandbichelring 23
- Frzka. We. Schwedengäßchen 4
- **Hans Miehlisch Steinmetzgesch.**
Wolferstädter Str. 1 ☎ 776
- Karl Steinbr.betr. Mangoldstr. 10
- Mielich Seb. An d. Weth 1
- Mieling Bernh. Monheimer Str. 28
- Gg. Steinm. Fuchsstr. 9
- Joh. Buchdr. Wolfgangstr. 1
- Karl Steinm. Monheimer Str. 34
- Maria Schloßhof 2
- Walb. We. Monheimer Str. 34
- Miksch Else Harburger Str. 103
- Ernst H.arb. Harburger Str. 103
- Ernst Maur. Ad.-Stifter-Str. 23
- Milde Wern. Metzg. Borkengasse 10
- Million Adolf H.arb. Fuchsstr. 7
- Bernh. Arb. Rottstr. 13
- Bernh. Maur. St.-Gundekar-Str. 12
- Jos. Steinbr.arb. Fuchsstr. 7
- Leonh. Zechstr. 11
- Mittermüller Klaus Buchdr. Gutenbergstr. 3
- Mittl Klem. Hilfsarb. Vischerg. 7
- Rud. Bb.ang. Weißenbachstr. 8
- Mittmann Berta Rentn. Forellstr. 10
- Möbes Anna Knoglerweg 17
- Möckel Ernst Ang. Klosterweg 3
- Mönch Emma Kunstgew. Nördlinger Str. 11
- ⊙ **Mönch-Kiechle Molkerei HR**
Nördlinger Str. 9 ☎ 333
- Mönich Thom. Stahlhärter Weberg. 14
- Möser Joh.a Hsfr. Bahnhofstr. 24
- Mohr Fritz kfm. Ang. Rottstr. 11
- Molsich Wilh. Rentn. Jakobeniweg 3
- Mraz Elfr. Wolferstädter Str. 35
- Mühlbauer Ludw. Arb. Langgasse 6
- Maria Bäck. Mangoldstr. 9
- Rud. Bäck. Mangoldstr. 9
- Mühleidner Fritz Zahnarzt**
An der Bleich 5 ☎ 432
- Müller Anna Gastw. Bahnhofstr. 32
- Anna Köch. Marktplatz 12
- Anna Lehr. a. D. Wolferstädter Str. 23
- Ant. Text.arb. Jakobeniweg 7
- Elis. Hsfr. Riedweg 5
- Emma Hsfr. Sandbichelring 17
- Emma Wolferstädter Str. 23
- Hch. Weber Bensener Str. 4
- Inge Dr. Zahnarzt St.-Gundekar-Str. 17
- Joh. Hdr. Labergasse 4
- Joh. städt. Arb. Langgasse 14
- Luise Lehr. a. D. Wolferstädter Str. 23

- Müller Manfr. Tierarzt St.-Gundekar-Str. 17
- Math. Mühlenring 7
- Münster Maria We. Hubertusstr. 50
- Muhm Karl Maur. Ad.-Stifter-Str. 11
- Wilh.e Ad.-Stifter-Str. 19
- Murr Maria Pens. Klosterweg 5
- Muschik Hans Limonad.herst. Langgasse 6 Whg. Harburger Str. 46
- Naaß Ther. Hausfr. Langgasse 9
- Naber Anna Forellstr. 10
- Naschwitz Gottl. Wolferstädter Str. 28
- Gust. Spengl. Raabgßch. 2
- Maria Ad.-Stifter-Str. 10
- Nast Karl Sattl. Langgasse 30
- Negele Angel. Arb. Wolferstädter Str. 25
- Nemetz Paula Forellstr. 10
- Neubauer Andr. Arb. Webergasse 12
- Ant. Schmiedegh. Hubertusstr. 48
- Ant. Rennerring 25
- Erw. Schuhm. Zechstr. 7
- Frz. Idw. Arb. Forellstr. 10
- Neubert Andr. Ad.-Stifter-Str. 3
- Joh. Verw.ob.insp. Hubertusstr. 43
- Neudeck Günt. Lehrl. Goldbergstr. 7
- Neugebauer Alfr. Schriftsetz. Hartmannstr. 11
- Anna Hsfr. Weißenbachstr. 19
- Jos. Rentn. Hartmannstr. 11
- Neuhäusler Jos.a Hsfr. Sandbichelring 16
- Neumann Joh.a Bahnhofstr. 26
- Jos. H.arb. Vischergasse 2
- Paul H.arb. Hubertusstr. 24
- Neumayer Meinr. Stud. Borkeng. 3
- Neumeyer Maria Heinlethstr. 4
- Maria Lehr. Wolferstädter Str. 14
- Neuner Frz. Steinricht. Schnellerweg 8
- Neureiter Alois Ldw. Rennerring 18
- Neureither Jos.a Hshält. Kapuzinergraben 11
- Nickl Bernh. Schloss.mstr. Ziehenberg 2
- Niedermaier Ant. H.arb. Hubertusstr. 47
- Nier Rud. H.arb. Wallfahrtstr. 4
- Nierlich Frz. Schrein. Trollmannstr. 7
- Maria Trollmannstr. 7
- Nitsche Otil. Rentn. Hubertusstr. 21
- Nornat Auguste Hsfr. Oettinger Str. 1
- Obermann Stanisl. Werkz.mach. Marktplatz 5
- Öhlschläger Bruno Zimmerm. Jakobeniweg 1
- Frz. Zimmerm. Schneidweg 22
- Mina Lebensm. Schneidweg 22
- Öhrlein Eug.e Ord.schw. Mangoldstr. 5
- Öpp Ant. Schloss. Borkengasse 4
- Ohnheiser Hedw. Rentn. Fischkasten 9
- Maria Langgasse 6
- Olbrich A. Textilw. Nördlinger Str. 8
- Rich. Web. Langgasse 36
- Oppel Alb. Fris.gesch. Marktpl. 11 Whg. Weißenbachstr. 6
- Ant. Schriftsetz. St.-Gundekar-Str. 8
- Gg. Maur. Raabgäßchen 9
- Osiander Aug. Maur. Fischkasten 3
- Ludw. Robertshöhe 9
- Urs. We. Weißenbachstr. 9
- Ossner Maria Ord.schw. Forellstr. 10
- Ostermeier Ludw. Hauptm. a. D. Zum Kugelplatz 10
- Osterrieder Andr. Metzg. A. d. Weth 4
- Aug. Maur. Katzensattelring 7

- Osterrieder Eleon. Lebensm. Scheyringstr. 3
- Jos. Maur. Scheyringstr. 3
- Mich. jun. Krafft. Oettinger Str. 2
- Mich. Omnib.betr. Oettinger Str. 2
- Oswald Jos. H.arb. Ad.-Stifter-Str. 4
- Maria Ord.schw. Kapuzinergraben 21
- Mina Hüte Weißenbachstr. 2
- Ott Ant. Masseur Sandbichelring 17
- Elis. Rentn. Forellstr. 10
- Maria Trollmannstr. 30
- Otte Anna Trollmannstr. 30
- Emil Rentn. Trollmannstr. 22
- Maria Forellstr. 10
- Walt. Fris. Trollmannstr. 30
- Wilfr. Sandbichelring 5
- Overwetter Bärbel Hsgeh. Zechstr. 23
- Partsch Helm. Ang. Bensener Str. 9
- Stef.e Hsang. Weißenbachstr. 6
- Patz Erich Ing. Klosterweg 1
- Paul Jos. Rentn. Knoglerweg 1
- Pausar Frzka. Forellstr. 10
- Pausch Arno Ang. Simmererstr. 6
- Frz. Lag.hs. Bräuhausgßch. 2
- Pautsch Herb. Schmied Trollmannstr. 10
- Pawellek Maria Oettinger Str. 21
- Pecher Emilie Rentn. Forellstr. 10
- Peikert Jos. Zimmerm. St.-Gundekar-Str. 40
- Pelanda Pet. Schloss. Bahnhofstr. 9
- Pelz Agnes Monheimer Str. 7
- Pelzl Berta Hsfr. Am Ziehenberg 4
- Peter Inga Hubertusstr. 48
- Petschnigg Hilda Wolfgangstr. 3
- Pfarramt evang.-luth.**
Monheimer Str. 18 ☎ 291
- Pfarramt kath.**
Pfarrhofgasse 4 ☎ 350
- Pfeffer Adolf Landw. Im Tirol 4
- Andr. Hilfsarb. Borkengasse 10
- Manfr. Bauing. Bräuhausgßch. 1
- Maria Rentn. Im Tirol 4
- Rosina Bräuhausgßch. 1
- Pflanz Walb. Fuchsstr. 9
- Pirler Jos. Bb.sekr. Scheyringstr. 3
- Pleyer Rud. H.arb. Hartmannstr. 15
- Pliger Maria Wallfahrtstr. 1
- Ploschek Roswitha Ad.-Stifter-Str. 1
- Plotz Erw. Ang. St.-Gundekar-Str. 29
- Pötschke Jutta Sandbichelring 25
- Pohl Rich. Fabr.arb. Schneidweg 7
- Polaschek Siegfr. Dreh. Bahnhofstr. 24
- Politzka Agn. Ord.schw. Forellstr. 10
- Pommer Frz. Schuhm. Langgasse 15
- Pompe Frz. Ob.sekr. Hubertusstr. 50
- Poppe Emma Mühlenring 7
- Herta Text.arb. Mühlenring 7
- Poschpeck Ernst Rentn. Forellstr. 10
- Postupa Kresz. Wimbürggasse 6
- Potrowski Kath. Forellstr. 10
- Preisenhammer Christ.a Zum Kugelplatz 6
- Pretsch Gallus Schuhm. St.-Gundekar-Str. 9
- Preus Frz. Rentn. Forellstr. 10
- Prinz Bertha Rentn. Besener Str. 19
- Probst Andr. Krafft. Weißenbachstr. 23
- Joh. H.arb. Im Tirol 8
- Jos. Landw. Häutbachgasse 3
- Jos. Schrein. Rennerring 31
- Karl Buchdr. Zechstr. 27
- Kaspar Landw. Häutbachgasse 3
- Kasp. Maur. Langgasse 30
- Lor. Schrifts. Lommersh. Weg 23
- Marg. Rentn. Weißenbachstr. 23



Die vollautomatische Schweizer Ölfeuerung
reguliert sich selbst und ist immer funktionsbereit

A. Steimer

Generalvertretung
Augsburg, Jakobstr. 62
und Göggingen,
Unterfeldstraße 11
Ruf 33242/43

Probst Seb. Rentn. Forellstr. 10
 Prokisch Anna Polsinger Weg 2
 Proschek Willi Heiz.mont. Wimbург-
 gasse 1
 Protasiewitsch Leo Ad.-Stifter-Str. 8
 Pruy Maria Hshält. Bahnhofstr. 6
 Punzet Jos. Rentn. Hubertusstr. 33
 Putschke Rud. Rentn. Trollmann-
 str. 15
 Quecke Herm.e We. Oettinger Str. 1
 Quirsfeld Maria We. Jakobeniweg 6
 Raab Fritz Landarb. St.-Gundekar-
 Str. 27
 Rabbg Anna Zur Robertshöhe 6
 — Walb. Hsgeh. Spitalgasse 1
 Rabenseiner Adolf Schuhm. Bahnhof-
 str. 22
 Radajewski Jos. Steinschleif.
 Knoglerweg 28
 — Leo H.arb. Mangoldstr. 9
 — Max Trollmannstr. 14
 — Max Steinschleif. Zechstr. 23
 Rädtsch Irmg. Wallfahrtstr. 11
 Raila Berta Seelgasse 3
 Ramert Ed. Rentn. Holledau 7
 Rasch Maria Kalvarienberg 1
 Raschke Else We. Fuchsstr. 1
 — Lina Hartlweg 8
 Rathsam Karl Metzg. Fischkasten 15
Ratsapotheke Pächter: Rob. Unrath
Mangoldstr. 2 ☎ 224
 Ratschker Walt. Idw. Arb. Weberg. 4
 Rauscher Joh.a Hsang. Wallfahrt-
 str. 3
 Rauwolf Walb. We. Oettinger Str. 101
 Regele Ed. Maur. Rennerring 14
 Rehm Rauhild Verk. Bgm.-Epple-
 Str. 12
 Reichel Adolf Landw. Bensener
 Str. 2
 — Günth. Kfm. Hubertusstr. 23
 — Karl Idw. Arb. Goldbergstr. 13
 — Karl Schrein. Goldbergstr. 13
 Reicherzer Ant. Landw. Schloßhof 10
 — Luise Langgasse 36
 — Ther. Wallf.art. Oettinger Str. 101
 Reichherzer Frz. Schuhm. Renner-
 ring 13
 Reimer Anastasia Hshält. Forellstr. 10
 Reindel Rud. Masch.schloss. Gold-
 bergstr. 15
 Reiner Kath. Monheimer Str. 11
 Reinisch Frz. Rentn. Ad.-Stifter-
 Str. 9
 Reißer Jos. Kanzl.dien. i. R. Forell-
 str. 10
 Reißlein Karl Idw. Geh. Spitalg. 1
 Reitsam Jos. Bk.ang. Harburger
 Str. 17
 — Jos. Metzg. Harburger Str. 17
 Reitter Ant. Postang. Hartmannstr. 12
 Renner Jos.a Hsgeh. Forellstr. 10
 Renz Walb. Sandbichelring 25
 Rettenmeier Jos. Krafft. Wolfes-
 städter Str. 26
 Richter Anna Raabgßch. 5
 — Ernst Viehhd. Bahnhofstr. 23
 — Flor. Bauarb. Langgasse 14
 — Maria Ord.schw. Forellstr. 10
 — Rosa Spitalgasse 7
 — Rud. Landw. Ad.-Stifter-Str. 10
 Riedel Sof. Hsgeh. Mangoldstr. 6
 Riedelsheimer Hel. Forellstr. 10
 Rieder Frz. Schriftstell. Birkenweg 3
 — Jos.a We. Weißenbachstr. 28
 — Ther.a Birkenweg 3
 Riedmann Wend. Hilfsarb. Fisch-
 kasten 13



Rieger Emma Propagand. Hartmann-
 straße 15
 — Gg. Idw. Geh. Ludwigsgraben 5
 — Jos. Schuhm. Hartmannstr. 15
 — Konr. Rentn. Forellstr. 7
 Riegger Marg. Birkenweg 2
 Ries Ant. Ad.-Stifter-Str. 22
 Rink Joh. El.mont. Goldbergstr. 5
 — Theresia Bahnhofstr. 32
 Rissmann Martha Forellstr. 10
 Ritschel Frdr. Webmstr. Bensener
 Str. 11
 Ritter Ferd. Gärtnerei Lindenweg 14
 — Paul Spark.insp. Forellstr. 8
 — Wend. Gärtner. Oettinger Str. 107
 Robl Ther. Geh. Webergasse 1
 Rodis Frieda Zechstr. 23
 Röckel Wolf. pr. Arzt Borkeng. 2
 Röder Osk. Korbmach. Seelgasse 4
 Rödiger Paul Techn. Bahnhofstr. 32
 Röger Edg. H.arb. Raabgßch. 4
 Rögner Ant. Bäck. Borkengasse 1
 Rösch Anna Ludwigsgraben 1
 — Anna Mühlenring 8
 — Ant. El.mont. Wolfenstädter Str. 41
 — Frz. Steinm. Wolfenstädter Str. 39
 — Frz. Zimmerm. Simmererstr. 2
 — Joh. Hldr. Hartmannstr. 14
 — Joh. Maur. Hubertusstr. 25
 — Jos. Schloss. Hartmannstr. 5
 — Käthe Kfm. Weißenbachstr. 20
 — Karl Säger Wolfenstädter Str. 39
 — Karl Schloss. St.-Gundekar-Str. 20
 ☉ **Schuhhaus Rösch HR**
Marktplatz 8 ☎ 277
 — Walb. Wolfenstädter Str. 41
 — Wilh. Wolfenstädter Str. 11
 — Wilh. Kfz.mech. Wolfenstädter
 Str. 11
 Rößle Ant. Mal.mstr. Theaterstr. 4
 — Luzia Theaterstr. 2
 Rößner Ant. Landw. Langgasse 26
 — Ant. jun. Landw. Langgasse 26
 — Maria Bgm.-Epple-Str. 3
 Röther Gg. Schafh. Häutbachg. 1
 — Jos. Schafh. Wallfahrtstr. 18
 Roger Marie Sandbichelring 19
 Rohel Rud. Eisendreh. Bahnhofstr. 32
 Rohleder Ottm. Schloss. Nördlinger
 Str. 8
 Rohr Berta Bahnhofstr. 12
 Roiederer Frz. El.mstr. Am Büchel 1
 — Frz. jun. El.mstr. Am Büchel 1
 Roschmann Adolf Maur. Zur Roberts-
 höhe 10
 — Andr. Idw. Geh. Fischkasten 9
 — Anna Maria Fischkasten 9
 Rosenwirth Alois Arb. Trollmann-
 straße 26
 — Jos. Soldat Schnellerweg 2
 Rossel Ernst Ing. Polsinger Weg 2
 Roßkopf Emm. Krafft. Wallfahrt-
 str. 17
 — Emm. Landw. Wallfahrtstr. 17
 — Gg. Maur. Wolfenstädter Str. 28
 — Joh. Hilfsarb. Knoglerweg 17
 — Jos. Rentn. Wolfenstädter Str. 30
 — Karl Landw. Pfarrhofgasse 3
 — Mich. Landw. Sandbichelring 7
 — Walb. Hsang. Sandbichelring 5
 — Wern. Landw. Wolfenstädter Str. 30
 Roßmanith Wilfr. Hartmannstr. 5
 Roßmeißl Maria Sprachlehr. i. R. Im
 Seegarten 6
 Rostomily Joh. Forellstr. 10
 Rudolf Ernst Kfz.mstr. Zum Kugel-
 platz 9
 Ruf Walb. We. Harburger Str. 15
 Rummel Frzka. Hartlweg 2

Rundl Herm.e Bahnhofstr. 11
 Rupp Ant. H.arb. Borkengasse 6
 Ruppert Gg. Fräs. Webergasse 15
 Ruprich Frz. Konr. Knoglerweg 17
 Rusch Jos. Metzg.mstr. Am Büchel 3
 Sach Jos. Brau. St.-Gundekar-Str. 7
 — Jos. H.arb. St.-Gundekar-Str. 7
 Sailer Joh. Lehrer Harburger Str. 8
 Salemka Wilh.e Jakobeniweg 8
 Samarek Rud. Arb. Langgasse 21
 Sandner Annel. Hsgeh. Nördlinger
 Str. 2
 — Ulrike Fris. Langgasse 16
 Sartor Jos. Metzg.mstr. Fisch-
 kasten 15
 Saukel Frz. Eis.bahn. Goldbergstr. 5
 — Karl Schrein. Hahnenkammweg 4
 Sawetzki Jak. Rentn. Rottstr. 9
 — Paul Schloss. Trollmannstr. 6
 Schachner Hellm. Metzg. Scheyring-
 str. 15
 Schäble Hans Ob.lehr. Rottstr. 5
 Schafft Anna Klosterweg 1
 Schallner Hedw. Harburger Str. 25
 Scharpfenecker Walb. Marktplatz 6
 Scharrer Karl Mal. Scheyringstr. 17
 Schauer

Josef Schauer

GASTHOF „ZUR SONNE“
 Fabrikation und Versand feiner
 Fleisch- und Wurstwaren
 WEMDING, Marktplatz 9 • Telefon 336

**Schauer Xaver Nähmaschinenhand-
 lung u. Reparatur Raabgßch. 7**
 Scheffel Elis. Forellstr. 10
 Scheidier Ther.a Forellstr.
 Scheller Ant. Hilfsarb. Hetzenring 4
 — Luzia Rentn. Forellstr. 10
 — Rup. Landw. Weißenbachstr. 7
 — Walb. We. Spitalgasse 3
 Schendel Wanda Langgasse 24
 Schenkenbach Max Landw. Troll-
 mannstr. 3
 Scherupp Theod. Landw. Vischerg. 11
 Schiegl Maria Ord.schw. Forellstr. 10
 Schiele Karolina Huggasse 3
 — Jos. Maur. Seelgasse 4
 — Jos. Polst. Sandbichelring 10
 Schiffner Ernst H.arb. Forellstr. 10
 Schikorski Anna Hubertusstr. 32
 Schiller Heinz Bäck. Häutbachg. 1
 — Paul Holzarb. Seelgasse 4
 Schima Frzka. We. Harburger Str. 42
 — Karl Rentn. Borkengasse 1
 Schimann Ernst Bauh. Schneidweg 16
 Schindler Heidemarie Hetzenring 2
 Schlaier Maria Hsfr. Weißenbachstr. 3
 Schlecht Anna Kassier. Langgasse 13
 — Frz. Bäck.mstr. Langgasse 18
 Whg. Langgasse 20
 — Luzia We. Wolfenstädter Str. 29
 Schlicker Jos. Schuhm. Nördlinger
 Str. 6
 Schlieter Ernst Ang. Jakobeniweg 2
 Schlitter Gertraud Schnellerweg 4
 Schlitz Rosa Jakobeniweg 6
 Schlor Marie Klosterweg 8
 — Ottilie Seelgasse 4
 Schlumprecht Karl ev. Pfarrer Mon-
 heimer Str. 18
 Schlunk Herm. Krk.wärt. Heinleth-
 str. 3
 Schmeißer Cäcilia Rennerring 24
 — Rud. Mech. Rennerring 24
 Schmid Brunh. H.arb. Ad.-Stifter-
 Str. 9
 — Jos. Schmied Hartmannstr. 4



Wohn- und Schlafzimmer, Küchen,
 Polstermöbel, Matratzen, Teppiche
 eigene SCHREINEREI

Möbel Schwarz
Donauwörth
 Kapellstraße 9, Telefon 381



Schmid Konr. Zimmerm. Ad.-Stifter-
Str. 18
— Manfr. kfm. Ltr. St.-Gundekar-
Str. 3
Schmidt Alois H. arb. Forellstr. 10
— Ernst Dreh. St.-Gundekar-Str. 11
— Ernst Mech. Ad.-Stifter-Str. 2
— Ernst Schrein.mstr. Wallfahrts-
str. 24

Ernst u. Erwin Schmidt

Bau- und Möbelschreinerei
Möbel — Matratzen — Polstermöbel
WEMDING, Wallfahrtsstraße 24, Tel. 413

— Erw. Gesch.f. Wallfahrtstr. 10
— Frieda Mangoldstr. 14
— Frdr. Harb. Simmererstr. 3
— Frdr. Masch.schloss. Jakobi-
weg 3
— Frdr. Rentn. Ad.-Stifter-Str. 2
— Gerh. Schrifts. Am Ziehenberg 4
— Hch. El.mstr. Johannigraben 9
☎ 332 Whg. Hetzenring 5
— Hch. Nachtwäch. Wolfgangstr. 2
— Jos. Angest. Forellstr. 10
— Kresz. We. Wallfahrtstr. 24
— Maria Leb.m. Ad.-Stifter-Str. 2
— Maria Rentn. Robertshöhe 7
— **Werner Schmidt Zahnarzt** Nördl.
Str. 7 ☎ 383 Whg. Marktplatz 4
— Wilh. Kontroll. Schloßhof 6
— Xav. Schrein.m. Weißenbachstr. 16
— Xav. Knoglerweg 18
Schmied Ferd. Schuhm. Ad.-Stifter-
Str. 16
— Karl Arb. Rennerring 18
Schmitz Anna Johannigraben 5
Schmutterer Karl Schloss. Wolf-
städter Str. 13
Schmutzer Anna Forellstr. 10
Schnaubelt Joh. Schloss. Riedweg 7
Schneid Anna Hetzenring 1
— Ant. Hahnenkammweg 4
— Ant. Schloss. Raabgßch. 12
— Aug. Schrein. Rottstr. 12
— Frz. Schrein. Sandbichelring 24
— Gg. Landw. Weißenbachstr. 15
⊙ **Joh. Schneid Inh. Josef Schneid**
Bauunternehmen, Baustoffe, Bag-
gerarb. IR Bahnhofstr. 2 ☎ 309
⊙ **Joh. Schneid Söhne IR** Gemischtw.
Marktplatz 4
— Joh. Fabr. Fuchsstr. 5
— Joh. Krafft. Fuchsstr. 5
— Joh. Schloss. Raabgßch. 6
— Jos. Kfm. Marktplatz 4
— Leo Lim.fabr. Zechstr. 13
— Leonh. Hubertusstr. 30
— Norb. Bauing. Bahnhofstr. 2
— Rud. Landw. Weißenbachstr. 15
— Theod. Spitalgasse 1
— Theod. Landw. Webergasse 3
— Ther. Rentn. Raabgßch. 3
— Ther. Labergasse 7
— Ther. Polsinger Weg 3
— Willib. Gärtner. Goldbergstr. 1
— Xav. Bahnarb. Bahnhofstr. 41
Schneider Anna Gasth.bes. Nörd-
linger Str. 16
— Bab. Oettinger Str. 15
— Barb. An der Bleich 1
— Frz. Rentn. Forellstr. 10
— Frdr. Metzg.mstr. Schneidweg 15
— Herm. Techn. Mangoldstr. 14
— Jos. Harb. An der Weth 10
— Mina Rentn. Vischergasse 6
— Rob. Rev.först. Klosterweg 1

Schneider Urs. Hsgeh. Forellstr. 10
Schnierle Jos. Sattl.mstr. Seelgasse 5
— **Josef Schnierle Tapeziermeister**
Nördlinger Str. 18 ☎ 412
Schnith Adolf Weber Rennerring 12
— Adolf Web. Jakobiweg 9
— Alfr. Weber Spitalgasse 4
— Alois Weber Adalb.-Stifter-Str. 3
— Maria Schneid. Spitalgasse 4
Schnitzer Frzka. Herz.-Albrecht-
Str. 14
Schöfer Ernst Landw. Raabgßch. 2
Schöffbeck Mathias Met.arb. Rott-
str. 15
Schönacher Anna Knoglerweg 25
Schönherr Maria Vischergasse 3
— Rich. Fotogr. Vischergasse 3
Scholz Christa Hsgeh. Spitalgasse 1
— Emilie Lindenweg 12
— Joh. Landw. Lommersheimer
Weg 19
— Kath. Köch. Hartweg 8
Schramm Emil Bauing. Heinlethstr. 4
— Frz. Idw. Arb. Lindenweg 14
— Joh. Vertr. Bahnhofstr. 12
Schreck Herm. Steinm. Scheyring-
str. 9
— Joh. Schloss. Scheyringstr. 9
— Jos.a We. Scheyringstr. 9
— Rud. Sattl. Trollmannstr. 14
Schreiber Jos. Met.arb. Oettinger
Str. 2
Schreier Jos. Weber Knoglerweg 20
Schreiner Helga Arb. Ad.-Stifter-
Str. 22
Schröder Alfr. Kfm. Kalvarienberg 2
— Else k. Ang. Borkengasse 6
— Herm. k. Ang. St.-Gundekar-Str. 40
Schröde Elis. Hsgeh. Nördlinger
Str. 12
Schröpfer Jos. Forellstr. 10
Schrötter Hch. Rentn. Harburger
Str. 4
Schrötte Frzka. Mühlenring 9
Schubert Alfr. Dr. Museumsleit. i. R.
Mangoldstr. 14
— Käthe We. Rottstr. 4
— Klem. Wagn. geh. Webergasse 11
— Rich. Kfm. Hubertusstr. 29
Schütz Lydia Hsfr. Bahnhofstr. 22
Schulze Hannel. Bk.ang. Wolfgang-
str. 4
Schumacher Ant. Schmied Rottstr. 3
Schusser Frz. Schneid. Nördlinger
Str. 8
— Margarethe Nördlinger Str. 8
— Martha Wallfahrtstr. 23
Schuster Albin Forellstr. 10
— Ant. Schrein. Rottstr. 3
— Jak. Rentn. Raabgßch. 11
— Joh. Elektr. Bahnhofstr. 24
— **Josef Schuster Wäscherei und**
Plättereier Raabgßchen 11
— Jos. st.Flurer Rennerring 5
— Leo Bb.sekr. Blütenweg 3
— Manfr. Fris. Wolfenstädter Str. 29
— Marianne Hsfr. Spitalgasse 1
Schwab Theod.o Mal.gesch. Wolf-
gangstr. 3
— Ther. We. Mühlenring 5
— Ther.a Wolfgangstr. 3
— Walb. We. Langgasse 36
Schwarz Anna Oettinger Str. 9
— Gis. Hausfr. Hartweg 8
— Hel. Harburger Str. 46
— Joh. Kranführ. Weißenbachstr. 10
— Maria Th. Forellstr. 10
Schweigert Rud. Krafft. Schneller-
weg 3

Schwippl Rosa Hsgeh. Oettinger
Str. 107
Scot Theobald Ang. Langgasse 13
Sedlatschek Gerda Hsgeh. Marktpl. 7
Seebauer Hans G. Landw. Zum Wild-
bad 2
— Hartw. Stud. Zum Wildbad 2
— Rud. Landw. Zum Wildbad 2
Seefried Amal. Wallf.art. Langg. 5
— Anna Gesch.inh. Weißenbachstr. 1
— **Anton Seefried Malergeschäft und**
Farbenhandlung Vischerg. 1 ☎ 429
Whg. Zum Kugelplatz 7
— Aug. Kfm. Weißenbachstr. 1
— Erw. Landw. Wimbürggasse 4
— Hans Kam.kehr. Birkenweg 6
— Joh. Schrein. Rennerring 23
— Jos. Harburger Str. 25
— Jos. Gärtnerei Oettinger Str. 21
— Jos. Kamink. Langgasse 28
— Jos. Krafft. Monheimer Str. 14
— Jos. Landw. Zum Kugelplatz 12
— Jos. Landw. Wallfahrtstr. 25
— Jos.a Bäckerei Mangoldstr. 14
— Karl Gärtner.g. Im Winkel 4
— Karl Schuhmach. Wimbürggasse 2
⊙ **Seefried IR Kaufhaus**
Weißenbachstr. 1 ☎ 395
— Kathi Pfründn. Spitalgasse 1
— Leonh. Harburger Str. 25
— Otto Maur.mstr. Birkenweg 5
— Paul Landw. An d. Weth 8
— Rosa Gesch.teilh. Wallfahrtstr. 3
— Ther. Haushält. Langgasse 32
— Ther. We. Birkenweg 6
— Wend. städt. Arb. Langgasse 5
— Wilh. Postbed. Trollmannstr. 16
— Wilh. Rentn. Rennerring 22
Seehuber Al. Drechsl. Wallfahrtstr. 19
Sefranek Max Rev.först. Hubertus-
str. 49
Seichtler Ulhorst Text.ing. Bensener
Str. 11
Seidel Elis. Web. Klosterweg 7
— Ernst Schneid. Langgasse 12
— Rosa Rentn. Klosterweg 7
— Rob. Zimmerm. Jakobiweg 5
Seifert Joh.a Am Ziehenberg 2
— Philom. Forellstr. 10
Seitz Gis. Wachszieh. Monheimer
Str. 1
— Joh. Werw.insp. a. D. Oettinger
Str. 1
— Joh. Wachsw. Monheimer Str. 1
— Jos. Pfarrer i. R. Harburger Str. 19
— Lor. Mal.mstr. Schloßhof 8
— Rosina Ob.lehr. a. D. Z. Kugelpl. 6
Sentner Agn. Trollmannstr. 34
Seyfried Wilh. Korbm. Spitalg. 1
Sichert Hildeg. Sandbichelring 23
Sieber Amalie Forellstr. 10
Siebert Adolf Wagn.mstr. Wolf-
gangstr. 8
— Joh. Wagn.mstr. Bahnhofstr. 13
Siegel Frz. Rentn. Sandbichelring 14
Sigmund Paul Rentn. Forellstr. 10
Singer Rud. Kfm. Marktplatz 12
— Rud. Text.kfm. Johannigraben 3
Sinnik Ther.a Hsfr. Oettinger Str. 6
Smital Frz. Arb. Spitalgasse 5
Sonntag Pauline Goldbergstr. 3
Spack Rud. Schloss. Raabgßch. 7
Spahr Loth. Ang. Oettinger Str. 2
Sparkasse Wemding
Marktplatz 5 ☎ 364
Spenninger Ant. Hpt.w.mstr. Am
Ziehenberg 3
Sperlich Alf. Arb. Sandbichelring 31
— Anna Bensener Str. 17

Bauwarengroßhandlung
Betonwerk

Albert Sibinger KG

Donauwörth, Schließfach 1
Dillinger Straße 470¹/₅,
Fernruf 718





Sperlich Berta Bahnhofstr. 26
 — Gertrud Knoglerweg 25
 Spielvogel Al. Ang. Nördlinger Str. 5
 — Berta We. Hartmannstr. 17
 — Herb. Gärt. Am Ziehenberg 3
 — Rud. Tischl. Hartmannstr. 17
 Spiller Rud. Kutsch. Weißenbachstr. 21
 Stach Karol. Hsfr. Forellstr. 10
 Stachel Jos. Kontr. Öffeleg. 3
 Stadler Alfr. H.arb. Trollmannstr. 17
 Stadtapotheke
 Ⓞ Stadtapotheke *HR* Wolfgangstr. 14
 Stäbe Anna Trollmannstr. 1
 Stahl Ernst Rentn. Hubertusstr. 41
 — Karl Müller Vischergasse 6
 Stark Alfr. Bahnarb. Rottstr. 2
 — Alfr. Maur. Rottstr. 2
 — Rud. Schloss. Ad.-Stifter-Str. 34
 Stecher Emma We. Weißenbachstr. 18
 Stechhammer Frdr. Kraftf. Bahnhofstr. 34
 Stecker Elfr. Hsgeh. Oettinger Str. 15
 — Frieda Oettinger Str. 15
 Steffan Anna Bensener Str. 4
 — Paul.e Spinn. Bensener Str. 2
 Stegmüller Jos. Rentn. Forellstr. 10
 Steib Joh. Lehrer Marktplatz 3
 — Stef. Steinm.gch. Z. Kugelplatz 4
 Steidl Cäc. Am Kalvarienberg 2
 Stein Ludw. Pens. Heinlethstr. 12
 — Theresia Birkenweg 10
 Steinacker Ernst Bildh. Birkenweg 10
 Steinbrich Gust. Arb. Bahnhofstr. 12
 Stelzel Al. H.arb. Katzensattelring 13
 Stelzle Anna Pfründn. Spitalgasse 1
 Stenzel Meta Bahnhofstr. 12
 Stenzenberger Jos. Ob.zucht. Heinlethstr. 5
 Stepperger Hch. Schrein. Raabgßch. 7
 Sterzik Siegf. Dekor. Simmererstr. 3
 Stieber Mart. Ldw. Polsinger Weg 7
 Stöckl Alb. Werkmstr. Harburger Str. 103
 Stöckle Andr. Landw. Vischerg. 8
 — Jos.a Ldw.we. Vischergasse 8
 — Ludw. Maur. Öffelegasse 3
 — Otto Arb. Zechstr. 5
 Stöcklein Maria Hsfr. An d. Bleich 7
 Stöhr Leonh. H.arb. Sandbichelring 12
 Stoerlein
 Ⓞ Holzbearb. Stoerlein KG *HR* Bahnhofstr. 40
 Stoll Ottilie Wolfgangstr. 2
 Storr Otto Rentn. Fischkasten 3
 Strahl Kurt Rentn. Bahnhofstr. 12
 Strauß Jos. H.arb. Schwedengßch. 2
 — Jos. Steinm. Lommersheimer Weg 17
 — Maria Landw. Weißenbachstr. 22
 — Otto H.arb. Schwedengßch. 2
 Stehle Frz. Bekleid. Kapuzinergraben 9
 Streichan Erich Ing. Bahnhofstr. 26
 Streijcek Elis. Forellstr. 10
 Strittmatter Christa Bensener Str. 4
 Strobel Ant. Dr. Ob.r.rat. Heinlethstr. 24
 Ströbele Jos. Masch.setz. Goldbergstr. 6
 Strohhofer Jos. Ldw. Bensener Str. 2
 — Jos. Landw. Weißenbachstr. 25
 Sturm Olga Hubertusstr. 50
 Sueß Anna Arztwe. Forellstr. 10
 — Karl Landw. Wolfgangstr. 6
 Taglieber Alfr. Kam.k. Wolfenstädter Str. 15
 — Hannel. Kont. Im Tirol 6
 — Joh. Maur. Wimbürggasse 8
 — Jos. Maur. Holledau 2
 — Klem. Holledau 2
 — Ludw. Rentn. Wolfenstädter Str. 39
 — Maria Holledau 2
 Tausch Frz. Idw. Arb. Marktpl. 2

Teichmann Joh. Fleisch.mstr. Weißenbachstr. 22
 Templer Alf. Bäck. Weißenbachstr. 13
 Tenschert Günt. H.bäck. Hartmannstr. 18
 Textilhaus
 Ⓞ Textilhaus Singer *HR* Marktpl. 12
 Thanner Ant.e Lehr. St.-Gundekar-Str. 5
 Thorwart Jos. Idw. Geh. Forellstr. 4
 Thum Agn. We. Schießstattweg 6
 — Frz. Landw. Borkengasse 8
 — Walter Bankdir. Schießstattweg 6
 Tilli Magdal. J. Wallfahrtstr. 25
 Timko Joh. Tischl. Ad.-Stifter-Str. 9
 Tirmann Fritz St.-Gundekar-Str. 3
 Titze Maria We. Weißenbachstr. 19
 — Sof. H.arb. Wallfahrtstr. 23
 Tkotz Charl. Pens. Herz.-Albrecht-Str. 6
 Tobies Otto Bb.arb. Bahnhofstr. 41
 Töpfer Frz. Schmied Bensener Str. 15
 Tomani Jord. Idw. Arb. Forellstr. 10
 Tost Rud. Vertr. Forellstr. 11
 Tragl Jos.e We. Langgasse 6
 Tranelis Emma Marktplatz 6
 — Wern. Tischl. Weißenbachstr. 30
 — Wilh. Idw. Arb. Langgasse 18
 Treutner Jos. Wagn. Trollmannstr. 24
 Trollmann Dionys Landw. Langg. 22
 — Frz. Bohr. Oettinger Str. 101
 — Herm. Gastw. Wolfgangstr. 2
 — Joh. Schrein. Schneidweg 3
 — Jos. Gärt. Bahnhofstr. 14
 — Jos. Gastw. Oettinger Str. 7
 — Jos. Schrein. Lerchenweg 6
 — Marianne Vischergasse 5
 — Theresia Langgasse 22
 — Walt. Web. Bahnhofstr. 14
 Trossbach Karl Ord.br. Kapuzinergraben 21
 Tscherny Hedw. We. Birkenweg 4
 Tschöpe Walt. Pfarr. Am Büchel 6
 Türmer Ant. Rentn. Zechstr. 7
 Tuschla Jul. Schuhm. Forellstr. 10
 Uecker Maria Zum Kugelplatz 6
 Uecker Rosem. Verk. Nördlinger Str. 16
 Uhl Jos. Fräs. Sandbichelring 12
 — Jos. H.arb. Sandbichelring 12
 — Ludw. Zugschaffn. Langgasse 11
 — Philomena Langgasse 11
 — Seb. Schäffl. Bgm.-Epple-Str. 9
 — Ther. Schneid. Schneidweg 2
 Ullmann Rud. H.arb. Langgasse 30
 Unflath Joh. Gastw. Marktpl. 6
 — Jos. Gärt. Oettinger Str. 3
 — Otto Gärt. Nördlinger Str. 3
 Unger Frdr. Gärt.mstr. Monheimer Str. 3
 — Wilh. u. F. Gärt. Monheimer Str. 3
 Unrath Rob. Apoth. Sandbichelring 25
 Veit Hans Dent. Polsinger Weg 2
 — Pius Gastw. Wallfahrtstr. 6
Veith Elisabeth Steuerbevollmächtigte Marktplatz 5 ☎ 342
 Vietz Paula Oettinger Str. 9
 — Theresia Wolfgangstr. 2
 Vietze Wilh. Schloss. Bensener Str. 4
 Völklein Ludw. Lehr. Nördlinger Str. 20
 Vogel Ant. Verw.ang. Hubertusstr. 32
 — Karl H.Mechan. Trollmannstr. 23
 — Maria Fabr.arb. Forellstr. 10
 Vogelsang Annel. Fil.ldr. Ziehenberg 1
 — Ant. Kraftf. Wimbürggasse 2
 — Barb. Rentn. Sandbichelring 21
 — Rosa Sandbichelring 21
 — Walt. Schloss. Sandbichelring 21
 Vogl Jos. Waldarb. Huggasse 2
 Vogler Ther. Krk.schw. Spit.ig. 1
 Vogt Hch. Landrat a. D. Goldbergstr. 16
 Voitell Frdr. Ad.-Stifter-Str. 6

Volk Hans Bauschloss. Wimbürgg. 7
 — Joh. Schuhm. Huggasse 1
 Volksbank

VOLKSBANK

Wemding eGmbH

 Mangoldstr. 12, Ruf 235
 Zählstellen: Döckingen, Fünf-
 stetten, Hulsheim, Otting,
 Wolfenstadt

Wabra Jos. Ldw. Wolfenstädter Str. 19
 Wager Alban Landw. Borkeng. 9
 — Alois Städt. Flurer Borkeng. 9
 — Jos. Landw. Im Tirol 2
 — Stef. Hilfsarb. Trollmannstr. 11
 — Theod. Maur. Forellstr. 17
 Wagner Ad. Metz. Mühlenring 12
 — Andr. Beam. d. Lp. Forellstr. 20
 — Anna We. Wolfgangstr. 2
 — Irma We. Schneidweg 1
 — Joh. Viehhdl. Labergasse 6
 — Mathilde Rennering 15
 — Philom. Labergasse 6
 — Seb. Gärt. Schneidweg 5
 — Ther. Hd.arb.lehr. i. R. Harburger Str. 31
 Walter Erw. Prüf. Wallfahrtstr. 8
 Waltert Erh. Ang. Lommersheimer Weg 26
 Waniaus Jul. Webunterm. Bensener Str. 9
 Wanke Walt. Polst. Goldbergstr. 15
 Watolla Maria Hsfr. Hartlweg 4
 Watzke Ed. El.techn. Johannigraben 5
 Weber Ant. Fabr.arb. Fischkasten 11
 — Frdr. Lehr. Nördlinger Str. 11
 — Joh. Landw. Fronhofgasse 2
 — Jos. Masch.schl. Bgm.-Epple-Str. 12
 — Mathilde Mangoldstr. 14
 — Math. We. Monheimer Str. 28
 — Thom. Landw. Fronhofgasse 2
 Weidhaus Ther. We. Borkengasse 5
 Weidlich Ant. Arb. Trollmannstr. 7
 Weidner Ad. Schrein. Bahnhofstr. 22
 Weigl Joh. Gärt. Monheimer Str. 3
 Weinberger Al.a Leb.m. Weißenbachstr. 24
 — Frdr. Korbm. Forellstr. 15
 — Sof. Nördlinger Landstr. 101
 Weingut Karl Stick. Wallfahrtstr. 3
 — Karl Strick. Rottstr. 14
 — Kurt Masch.schl. Rottstr. 14
 Weinzierl Anna Oettinger Str. 5
 — Joh. Konstr. i. R. Oettinger Str. 5
 — Walb. Rentn. Oettinger Str. 5
 Weiß Andr. Städt. Arb. Schneidweg 14
 — Anna We. Wimbürggasse 6
 — Auguste Haushält. Forellstr. 10
 — Erw. Zimmerm. Hartmannstr. 6
 — Herb. Mech.mstr. Heinlethstr. 12
 — Jos. Landw. Im Tirol 5
 — Jos.a We. Spitalgasse 4
 — Karl H.arb. Lindenweg 14
 — Maria Fabr.arb. Hubertusstr. 39
 — Maxim. Hilfsarb. Im Tirol 5
 — Mich. Mal. Im Winkel 3
 — Philom. Hausfr. Fischkasten 1
 Weißgerber Jos. Bäck.mstr. Nördlinger Str. 5
 Weitnauer Ther.a Ord.schw. Spitalgasse 1
 Wemding
 Ⓞ **Wemding Industrierwerke GmbH**
HR Autozubehör Werk I Schluckenauer Str. 4 Werk II Ad.-Stifter-Str. ☎ 218/219
 Ⓞ Wemd. Lichtsp. GmbH *HR* Theaterstr. 1
 Wendt Willi Forstarb. Langgasse 14
 Wenger Ant. Schuhm. Hubertusstr. 9
 — Jos. Schmiede Mangoldstr. 8

Wenger Veron. Wallf. art. Hubertus-
str. 9
— Walb. Mangoldstr. 8
Wenninger Gertrud H. arb. Wolfgang-
str. 2
— Jak. Müller Kapuzinergraben 15
— Jos. Idw. Arb. Wolfgangstr. 2
— Jos. Schmiedemstr. Langgasse 1
— Jos. Schmiedemstr. jun. Langg. 1
— Karl Schuhm. Wolfgangstr. 12
— Karol. Rentn. Sandbichelring 4
— Vitus Hilfsarb. Trollmannstr. 15
— Walb. Hetzenring 2
— Walb. Lehr. Forellstr. 20
Werler Gertraud Rindweg 11
Werner Anna Hubertusstr. 48
— Auguste Hubertusstr. 48
Wettemann Karl Bauing. Blüten-
weg 4
— Karl Zugschaffn. Borkengasse 18
Wettmann Gg. Bäck. geh. Zechstr. 11
Wetzstein Sof. Forellstr. 10
Wiecha Horst Maur. Zum Kugelpl. 12
Wiedemann Jos. Pfarr. i. R. Harbur-
ger Str. 31
Wieser Jos. a. Forellstr. 10
Wiesner Anna We. Rottstr. 7
— Elis. Stick. Rottstr. 7
Willim Klara Forellstr. 10
Winet Karl Fabr. arb. Oettinger Str. 8
Winkler Frzka. Hsfr. Forellstr. 10
Wirnhier Ferd. Metz. Marktpl. 9
Wisofsky Karl Arb. Hubertusstr. 51
Witke Ren. Apoth. h. Wolfgangstr. 14
Wittmann Jos. Buchdr. geh.
Harburger Str. 46
— Jos. Maur. Wolfgangstr. 3
Wöhr Ther. Rentn. Harburger Str. 13
Wölfel Theo. Werkz. mech. Trollmann-
str. 9

Wörle Joh. Arb. Schnellerweg 1
— Maria Oettinger Str. 9
— Philom. Krk. pfl. i. R. Birkenweg 8
— Theresia Schießstattweg 14
Woger Ther. Gärt. n. Oettinger Str. 14
Wohlwend Ant. Maur. Trollmann-
str. 13
— Otto Rentn. Rennerring 13
Woisetschläger Maria Forellstr. 10
Wolf Frzka. Arb. Spitalgasse 1
— Otto Konz. mstr. Forellstr. 12
Wollitz Jos. a. Hsgeh. Forellstr. 10
Wotke Hel. Hartlweg 1
Woyczeszik Kurt Maur. Hartmann-
str. 8
Wucher Friedrich Dr. prakt. Arzt u.
Chirurg Kapuzinergraben 11 ☎ 375
Wünsch Maria Seelgasse 1
Würdinger Joh. Hornpreß. Forell-
str. 10
Würl Maria St.-Gundekar-Str. 31
Wüst Karl Krafft. Monheimer Str. 32
— Karl Tankst. Monheimer Str. 32
Wunderlich Klaus Schloss. Mangold-
str. 14
— Rein. Schloss. Zum Kugelplatz 4
Wuttig Willy Bäck. m. Katzensattel-
ring 9
Xalter Andr. Ldw. Zum Kugelplatz 2
— Anna Am Büchel 4
— Engelb. Schuhm. mstr. Am Büchel 4
— Leo Schuhm. mstr. Wolfgangstr. 7
— Leo jun. Gesch. teilh. Wolfgang-
str. 7
— Maria Hausgeh. Wildbad 1
Schuhhaus L. Xalter & Co. KG *HR*
Wolfgangstr. 7
Zagromski Heinz Vertr. Forellstr. 11
Zan Maria Forellstr. 10
Zapf Frz. Maur. Forellstr. 10

Zech
☉ Andr. Zech *HR* Lebensm. Wallfahrt-
str. 14
— Joh. k. Ang. Weißenbachstr. 14
— Joh. Kfm. Weißenbachstr. 12
— Joh. Postverw. i. R. Langgasse 10
— Joh. Schneid. m. Oettinger Str. 102
— Jos. Zinngieß. Sandbichelring 29
— Rita Sekr. Weißenbachstr. 14
— Theresia Weißenbachstr. 14
— Wilh. Glas. mstr. Nördlinger Str. 15
Zeller Emm. Ldw. Rennerring 16
— Emm. jun. Ldw. Rennerring 16
Zettl Karl Heimarb. Hartmannstr. 13
— Rich. Heimarb. Hartmannstr. 13
Ziegelmeir Joh. Hubertusstr. 20
Ziegelmüllr Seb. Metz. mstr. Nörd-
linger Str. 8
Ziegler Jos. Rentn. Hartmannstr. 16
— Jos. Schrifts. mstr. Monheimer
Str. 16
— Maria Hsfr. Harburger Str. 19
— Maria We. Hartmannstr. 16
— Marianne Hshält. Hartmannstr. 16
— Mart. El. mont. Klosterweg 3
— Mart. Rentn. Raabgßch. 22
— Theresia Raabgßch. 10
Zimmermann Alois Verw. ang. Hart-
mannstr. 3
— Joh. Zimmerm. Fischkasten 4
— **Josef Zimmermann Zimmerei u.**
Treppenbau Bräuhausgäßchen 1
Zinsmeister Jos. Sandbichelring 28
Zipfel Fridol. Molk. fachm. St.-Gunde-
kar-Str. 9
— Maria St.-Gundekar-Str. 9
Zips Christe Haushält. Klosterweg 7
Zorzi Alfr. kfm. Ang. Polsinger
Weg 4
Zottmann Maria Hshält. Langg. 7
Zwenger Jos. H. arb. Webergasse 13

Wittesheim

Wittesheim nennt 1040 bis ins 14. Jahrhundert Ortsadelige, deren Burg nördlich des Ortes am Wege nach Monheim bei der Örtlichkeit Burggrab gestanden sein soll. Als die Ritterzeit vorbei war, verschmähten es Ritter von Wolferstadt nicht, Bürger in Eichstätt zu werden. Zu den in Wittesheim Begüterten zählte das Kloster Monheim. Im 14. Jahrhundert war der Ort in Besitz der Grafen von Oettingen, die ihn 1361 an Ritter Burkard von Seckendorf verkauften. Im Jahre 1454 kam Wittesheim an Bayern. Die Pfarrkirche St. Emmeram ist wohl eine Gründung von St. Emmeram in Regensburg. Sie bildete mit dem Friedhof eine Dorfbefestigung.

1. Bürgermeister: Ottmann Gg. Wittesheim Nr. 27
2. Bürgermeister: Sandner Ludw. Nr. 20
Sitz der Gemeindeverwaltung: Wittesheim Nr. 27
Einwohnerzahl der Gemeinde am 10. 3. 1963: 324
Kirchliche Stellen: Kath. Pfarramt Wittesheim Pfarrer:
Richter Arth. Gundelsheim
Schulen: Volksschule Wittesheim Schulleit.: Bertenbrei-
ter Andr. Nr. 40
Postdienststelle: —
Zuständiges Postamt: Zweigpostamt Monheim
Zuständiges Fernsprechamt: Monheim
Öffentliche Fernsprechstelle: Wittesheim Nr. 42 ☎ Mon-
heim 260

Beringer Jos. Wagnerei Nr. 42
Bertenbreiter Andr. Lehrer Nr. 40
Brechenmacher Ant. Landw. Nr. 33
Eder Otto Landw. Nr. 34
Ferber Jos. Landw. Nr. 31
— Mart. Landw. Nr. 16
Fitzek Leop. Schuhmach. Nr. 44
Gastwirtschaft
— Zur Rose Nr. 10
Glaß Engelb. Viehhdlg. Nr. 14

Glaß Xav. Landw. Nr. 28
Hahn Frzka. Landw. Nr. 23
Handschigl Jos. Landw. Nr. 1
Herb Joh. Landw. Nr. 21
— Emmeram Landw. Nr. 38
Hirschbeck Jul. Landw. Nr. 24
Klötz Joh. Harb. Nr. 39
Lechner Andr. Landw. Nr. 26
Luderschmid Willi Landw. Nr. 3
Margraf Remig. Landw. Nr. 18

Meyer Alb. Landw. Nr. 2
— Mart. Flaschenb. Nr. 37^{1/2}
— Mich. Landw. Nr. 29
— Otto Landw. Nr. 15
Mittel Ludw. Landw. Nr. 6
— Rob. Landw. Nr. 32
Oberbauer Ottilie Landw. Nr. 11
Ossiander Ant. Landw. Nr. 35
— Jos. Landw. Nr. 17
— Ludw. Landw. Nr. 13

Nächste Eisenbahnstation: Fünfstetten
Kraftpost- bzw. Omnibushaltestelle: —
Zuständiges Amtsgericht: Donauwörth Berger Vor-
stadt 275 ☎ 641
Zuständiges Arbeitsamt: Donauwörth Zirgesheimer Str. 9
☎ 471
Zuständiges Forstamt: Monheim Donauwörther
Straße 188^{1/2} ☎ 1
Landpolizeiinspektion mit Landpolizeistation: Donau-
wörth Rathausgasse 414 ☎ 2444
Unfallmeldestelle: Donauwörth ☎ 2444
Krankentransport (BRK): Donauwörth ☎ 650

Siegsdorf
Petrusquelle

seit 1864
das altbewährte Kur-
und Tafelwasser

L. HIPPMANN

Donauwörth
Promenade 433
Telefon 486



Ott Anna Rentn. Nr. 39
 Ottmann Gg. Landw. Nr. 27
 Pfefferer Alf. Gastw., Landw. Nr. 10
Raiffeisenkasse Wittesheim eGmbH.
 Wittesheim Nr. 27 ☎ 889
 Rösner Rud. Rentn. Nr. 6
 Roßkopf Jos. Stellmach. Nr. 41
 Sandner Alois Gemischtw. Nr. 5
 — Jos. Landw. Nr. 19
 — Ludw. Landw. Nr. 20
 — Otilie Landw. Nr. 8
 Scharl Maria Rentn. Nr. 39
 Schüller Ant. H.arb. Nr. 40
 Schuster Joh. Landw. Nr. 9

Siebert Alf. Schreinerei Nr. 45
 — Olga Sägearb. Nr. 45^{1/2}
 Spies Rosa Hausfr. Nr. 44
 Stoiber Xav. Landw. Nr. 37
 Strauß Emmeram Gastwirtsch. Nr. 7
 Strommer Wend. Landw. Nr. 22
 Wenk Karl Rentn. Nr. 39
 Wenninger Alois Schmiedemstr.
 Nr. 36
 Wild Ludw. Landw. Nr. 4
 Zinsmeister Joh. Landw. Nr. 25

Liederberg
 (Gemeinde Wittesheim)

Bigler Jos. Landw. Nr. 5
 Binder Jos. Landw. Nr. 7
 Dürr Bernh. Landw. Nr. 4
 — Joh. Kraftf. Nr. 4
 — Walb. Landw. Nr. 10
 Engelhardt Jos. Landw. Nr. 12
 Ferber Otilie Landw. Nr. 1a
 Hasmüller Jak. Landw. Nr. 1
 Köttel Jos. Landw. Nr. 3
 Ossiander Ludw. Gastwirtsch. Nr. 11
 Roßkopf Xav. Landw. Nr. 2
 Wagner Ther. Landw. Nr. 6
 Zaunitzer Gg. Landw. Nr. 9
 Zech Andr. Gemischtw. Nr. 9



Wolfenstadt

Wolfenstadt, am Kreuzungspunkt von Alt- und Römerstraßen gelegen, ist heute ein stilles Dorf. Es weist Siedlungsspuren aus der Kelten-, Römer- und früheren Germanenzeit auf. In der Pfarrkirche steht der Grabstein einer um 200 n. Chr. verstorbenen Römerin und im Wolfenstädter Forst wurden germanische Reihengräber entdeckt. Die am Rande des Ortes an der Straße nach Wemding im ummauerten ehemals befestigten Friedhofe stehende Pfarrkirche ist dem fränkischen Staatsheiligen Martin geweiht und beweist das hohe Alter dieses Dorfes. Als Reichsgut kam Wolfenstadt teilweise in Besitz der Edelfherren von Donauwörth und der Marschälle von Pappenheim. Später erwarb der Deutschorden in Ellingen hier mehrere Güter. Der Kirchturm birgt eine der ältesten Glocken des Landkreises Donauwörth, die 1380 gegossene Glocke der Evangelisten.

Eine dem heiligen Laurentius geweihte Kirche liegt im Tal im Nordteil des Ortes und wurde zwischen 1182 und 1195 vom Eichstätter Bischof geweiht. Der jetzige Bau wurde 1702 errichtet.

1. Bürgermeister: Kleinle Mart. Nr. 43
 ☎ Wemding 700

2. Bürgermeister: Färber Josef Wolfenstadt Beide 78
Sitz der Gemeindeverwaltung: Wolfenstadt Nr. 43
 ☎ Wemding 700

Einwohnerzahl der Gemeinde am 10. 3. 1963: 735

Kirchliche Stellen: Kath. Pfarramt Wolfenstadt Pfarrer:
 Ant. Bauer Kirchberg 1

Schulen: Volksschule Wolfenstadt Schulleit.: Wiedemann Anselm Nr. 94

Postdienststelle: Poststelle Wolfenstadt Nr. 75^{1/2}
 ☎ Wemding 101

Zuständiges Postamt: Donauwörth

Auchtor Jos. Landw. Kirchberg 91
 — Ther. Austrägl. Kirchberg 91
 Aurnhammer Ant. Landw. Kapellstr. 30
 — Aug. Landw. Kapellstr. 30
 — Joh. Rentn. Kirchberg 111
 Bandilla Gust. H.arb. Kirchberg 122
 Bartosch Emma Hausfr. Westenstr. 51
 Bauer Ant. Pfarrer Kirchberg 1
 Baumann Kasp. Landw. Kirchberg 93
 — Mina Kirchberg 93
 Bayrle Agn. Austrägl. Dorfpl. 70
 — Walb. Lebensm. Westenstr. 8
 Berger Max Hdls.vertr. Beide 75^{1/3}
 — Rud. H.arb. Westenstr. 102
 Bickelbacher Alois Maur. Berg 41
 Bosch Greg. Landw. Döckinger Str. 48
 Braun Anna Austrägl. Dorfpl. 73
 — Jos. Gastwirtsch. Dorfpl. 73
 — Otto Schmied Westenstr. 7
 Breuning Maria Ord.schw. Westenstr. 119
 Brucklacher Ant. Landw. Westenstr. 18
 Danner Xav. Landw. Westenstr. 51
 Doleschel Ant.e Hausfr. Westenstr. 25
 Dreiseitel Ernst Rentn. Beide 103
 Dürr Barb. Privat. Westenstr. 24
 — Walb. Schneid. Berg 107
 Dumberger Joh. Rentn. Bahnhofstr. 114

Dumberger Jos. Ldw. Bahnhofstr. 65
 — Theo Metallarb. Bahnhofstr. 65
 Eigenmann Andr. Ldw. Kirchberg 90
 Färber Adolf Maur. Berg 133
 — Alois H.mont. Berg 109
 — Alois Rentn. Bahnhofstr. 57
 — Andr. Landw. Dorfpl. 4
 — Ant. Postfacharb. Berg 41^{1/3}
 — Greg. Maur. Berg 132
 — Irmg. Schneid. Bahnhofstr. 63
 — Jos. H.arb. Bahnhofstr. 63
 — Jos. Landw. Berg 36
 — Jos. Landw. u. Raiffeisenk.rechn. Beide 78
 — Jos. Rentn. Bahnhofstr. 63
 — Jos. Schäfer Berg 121
 — **Karl Färber Bau- u. Möbelschreinerei** Beide 84 ☎ Wemding 712
 — Klara Austrägl. Berg 41^{1/3}
 — Rosa Austrägl. Berg 36
 — Seb. Rentn. Beide 75^{1/3}
 — Seb. Schrein. u. Posthalt. Beide 75^{1/3}
 — Walb. Gemischtw. Dorfpl. 55
 — Xav. Landw. Bahnhofstr. 57
 — Xav. Landw. Dorfpl. 68
 Ferber Adelh. Westenstr. 102
 — Ant. Elektr. Beide 130
 Fischer Jos. H.arb. Westenstr. 123
 Frankl Ant. Steinschleif. Bahnhofstr. 61

Freibauer Anna Hausfr. Kirchberg 2^{1/2}
 Furtag Barb. Hausfr. Döckinger Str. 31b
 Gebauer Karl Rentn. Westenstr. 27
 Gebele Joh. Landw. Dorfpl. 72
 Gehring Jos. Austrägl. Westenstr. 21
 — Jos. Landw. Westenstr. 21
 — Jos. Landw. Westenstr. 22
 — Jos.a Austrägl. Döckinger Str. 32
 Gröger Horst Spengl. Westenstr. 125
 Gruber Jos. Landw. Döckinger Str. 46
 — Ludw. Austrägl. Döckinger Str. 46
 — Ther. Austrägl. Kirchberg 97
 Gündling Aminia Ordensschw. Westenstr. 119
 Gullup Heinz H.arb. Berg 38^{1/2}
 Haindl Jos. Kranfahr. Berg 129
 Hammel Alb. Holzhdlr. u. Landw. Westenstr. 25
 Hampl Anna Heimarb. Westenstr. 125
 Handsiegel Alois Schneid. Döckinger Str. 50
 — Andr. Landw. Westenstr. 17
 — Frzka. Hausfr. Berg 100
 — Joh. H.arb. Berg 100
 Harich Herm.e Hausfr. Kirchberg 122
 Heckel Xav. Landw. Dorfpl. 69
 Hertle Joh. Austrägl. Westenstr. 12
 Herz Theod. Landw. Beide 88
 — Xav. H.arb. Kirchberg 135

Konrad Arnold

Stahlstich-Prägedrucke

Augsburg - Kaiserplatz 10 - Telefon 50 72 (2 50 72)

der plastisch wirkungsvolle, formschöne Druck, für alle Briefbogen und Druckschriften, die zur Repräsentation verpflichten



Hönle Ant. Landw. Beide 79
 — Jos. Landw. Beide 80
 — Jos. Zimmerm. Beide 110
 — Jos.a Austrägl. Kirchberg 98
 — Mark. Zimmermstr. Beide 76
 — Seb. Maur. Bahnhofstr. 115
 — Xav. Hausmaur. Beide 75
 Hoffmann Elsa Hausfr. Berg 38a
 Hofmann Greg. Ldw. Bahnhofstr. 58
 Huber Andr. Landw. Bahnhofstr. 66
 — Jos. Landw. Westenstr. 11
 — Kresz. Landw. Westenstr. 20
 — Luzia Austrägl. Bahnhofstr. 66
 — Walb. Hausfr. Berg 104
 — Xav. Austrägl. Westenstr. 7
 Karpitschka Adolf H.arb. Dorfpl. 70
 — Alois Rentn. Dorfpl. 5
 Klein Wilh. Rentn. Dorfpl. 3¹/₂
 Kleinle Ant. Landw. Dorfpl. 71
 — Mart. Landw. Berg 43
 — Mart. Mech.mstr. Westenstr. 126
 Knetzle Jos. Landw. Kirchberg 96
Koch Andreas mech. Werkstatt
Landmaschinen, Tankstelle
 Westenstr. 24 ☞ Wemding 706
 Köhler Ant. Rentn. Beide 85
 Kohnle Andr. Austrägl. Kirchberg 96
 Kolb Joh. H.arb. Westenstr. 105
 Kraus Barb. ldw. Gehilf. Jackel-
 mühle 40
 — Mart. Maur. Jackelmühle 40
 — Xav. Austrägl. Jackelmühle 40
 — Xav. Landw. Jackelmühle 40
 Kupies Sam. Rentn. Dorfpl. 73
 — Wilh. Landarb. Dorfpl. 3¹/₂
 Langer Rud. H.arb. Bahnhofstr. 61
 Lehner Otto Landw. Kirchberg 98
 Leib Anna Hausfr. Beide 136
 — Ludw. H.arb. Spitzmühle 39
 — Ludw. Landw. Spitzmühle 39
 Lippka Frdr. Rentn. Berg 43¹/₄
 Lubik Emma Hausfr. Beide 81
 Mayer Joh. H.arb. Berg 124
 Mück Gerh. Metzgergeh. Berg 138
 Neubauer Joh. sen. Bürstenmach.
 Berg 38
 — Joh. jun. Bürstenmach. Westen-
 str. 120
 Neuerer Anna Hausfr. Döckinger
 Str. 49
 Pfannes Adalberta Ordensschw. West-
 str. 119
 Pfeifer Jos. H.arb. Berg 38¹/₂
 Proschek Joh. Fris. Döckinger Str. 33
 — Stanislaw Hausfr. Dorfpl. 5¹/₂
 Raab Xav. Landw. Berg 37
Raiffeisenkasse Wolfenstadt
e.G.m.b.H. Beide 78 ☞ 713
 Rebele Ant. Wagn. Kirchberg 3
 — Ludw. Austrägl. Dorfpl. 72
 — Mart. Landw. Döckinger Str. 49

Rebele Mart. Landw. Westenstr. 23
 — Mart. sen. Schrein. Kirchberg 2
 — Mart. jun. Schrein. Kirchberg 2
 Rehm Jos. Landw. Bahnhofstr. 62
 Reichherzer Joh. Maur. Kirchberg 92
 Reinelt Maria Hausfr. Westenstr. 15
 Riehler Aloisia Hausfr. Dorfpl. 3¹/₂
 Rodewald Emil H.arb. Berg 38a
 Rösch Walli Haushält Kirchberg 1
 Rosenberger Art. H.arb. Westen-
 str. 112
 Rosenwirth Alois Schuhm. Westen-
 str. 9
 — Barb. Hausfr. Dorfpl. 4
 — Joh. Landw. Westenstr. 19
 Roßkopf Joh. Maur. Westenstr. 106
 Rost Herb. H.arb. Döckinger Str. 47b
 Sandner Ad. Uhrmach. Bahnhof-
 str. 37¹/₂
 Scheuermeyer Joh. Steinmetz
 Westenstr. 117
 — Ludw. Steinmetz Westenstr. 117¹/₂
 Scheurer Alois Schmiede Döckinger
 Str. 45
 — Jos. Landw. Beide 78
 — Walb. Austrägl. Beide 87
 Schlögel Berta Rentn. Westenstr. 8
 Schneid Alb. Landw. Dorfpl. 53
 — Aug. Kalkbrenn. Beide 86
 — Joh. Gastwirtsch. Dorfpl. 6
 — Joh. Idh. Gehilf. Westenstr. 14
 — Jos. Landw. Westenstr. 14
 — Mart. Austrägl. Bahnhofstr. 56¹/₂
 — Mart. Landw. Bahnhofstr. 56
 — Pet. Landw. sohn Dorfpl. 53
 — Theod. Austrägl. Westenstr. 14
 — Ther. Austrägl. Dorfpl. 53
 — Xav. Krafft. Dorfpl. 52
 — Xav. Landw. Döckinger Str. 34
 Schnierle Jos. Landw. Westenstr. 12
 — Sim. Landw. Beide 82
 — Xav. Landw. Beide 83
 Schönmeier Ant. Krafft. Kirchb. 122
 Schreiber Jos. Sattlerei Beide 77
 — Xav. Sattl. Beide 77
 Schuster Ant. Rentn. Kapellstr. 28
 — Jos. Maur. Westenstr. 118
 Sporer Marg. Westenstr. 19
 Stanzl Agn. Rentn. Beide 103
 Stark Xav. Landw. Bahnhofstr. 60
 Stolz Alfr. H.arb. Berg 42b
 Streit Jos. Rentn. Berg 41¹/₂
 Strobl Jos.e Rentn. Westenstr. 27
 Thamm Jos. H.arb. Berg 42a
 Titz Alfr. H.arb. Kirchberg 92
 Uffinger Alfr. Wagn. Berg 137
 — Karol. Austrägl. Dorfpl. 67
 — Karl Landw. Kapellstr. 29
 — Lor. Wagnerei Döckinger Str. 44
 — Lor. Wagn. u. Landw. Döckinger
 Str. 44

Uffinger Mart. H.arb. Bahnhofstr. 67
 Uhl Berta Westenstr. 106
 Vogel Alois Landw. Westenstr. 13
 — Andr. Landw. Beide 85
 — Jos.a Landw. Bahnhofstr. 113
 — Kasp. Landw. Bahnhofstr. 113
 — Lor. Bez.straß.wärt. Berg 104¹/₂
 — Maria Austrägl. Beide 83
 — Xav. H.arb. Westenstr. 128
 Volksbank
 ☉ **Volksbank Wemding e.G.m.b.H. HR**
 Mangoldstr. 12 ☞ 235
 Walk Hch. H.arb. Westenstr. 16
 Weber Alf. Gastwirtsch. Westenstr. 26
 — Alfr. Landw. Döckinger Str. 50
 — Anna Rentn. Westenstr. 106
 — Rosa Rentn. Berg 42a
 Weiß Joh. H.arb. Döckinger Str. 31b
 Wenninger Ludw. H.arb. Bahnhof-
 str. 64
 — Ludw. Landw. Bahnhofstr. 64
 — Mart. Schmied Westenstr. 27
 — Otto Landw. Beutelmühle 59
 — Pius Rentn. Bahnhofstr. 116
 — Willib. Krafft. Berg 42b
 — Willib. Schmied Bahnhofstr. 116
 Winter Karl H.arb. Berg 38a
 Zapf Erich Mittelschul-Leit. Kirch-
 berg 130
 — Herta Ber.schullehr. Kirchberg 130
 Ziepser Hedw. Rentn. Kirchberg 135
 Zink Walt. Metzger. Westenstr. 10

Erlachhof

(Gemeinde Wolfenstadt)

Wenninger Jos. Landw. Nr. 1
 — Maria ldw. Arb. Nr. 1

Steinbühl

(Gemeinde Wolfenstadt)

Dürr Gg. Krafft. Nr. 5
 Engelhardt Jos. Landw. Nr. 4
 Nagler Kresz. Austrägl. Nr. 3
 — Rupert Landw. Nr. 3
 Schenk Aug. Nr. 1
 — Matthäus Landw. Nr. 5
 Seefried Alois Landw. Nr. 2
 Zeschik Marianne Hausfr. Nr. 1

Waldstetten

(Gemeinde Wolfenstadt)

Bosch Alfr. Landw. sohn Nr. 3
 — Ant. Landw. sohn Nr. 3
 — Mich. Landw. sohn Nr. 3
 Hofmann Mart. Landw. Nr. 2
 — Mart. Austrägl. Nr. 2
 — Xav. Landw. Nr. 1
 — Xav. Landw. Nr. 4
 — Xav. Austrägl. Nr. 4

**Wörnitzstein**

Wörnitzstein, an beiden Ufern der Wörnitz gelegen, ist Eisenbahnstation der Strecke Donauwörth—Nördlingen. Es tritt als Besitz der Grafen von Dillingen in die Geschichte ein. Im 13. Jahrhundert begann das Kloster Kaisheim hier Güter zu erwerben und bekam auch das Patronatsrecht über die St.-Martins-Pfarrkirche. Diese liegt im Ortsteil rechts der Wörnitz und bekam ihre jetzige Gestalt Ende des 17. und in der ersten Hälfte des 18. Jahrhunderts. In der Dorfhälfte links der Wörnitz ragt ein Felskegel hoch und steil über alle ihn umgebenden Gebäude. Er mag dem Ort den Namen gegeben haben. Vom Fuße bis zur Spitze des Kegels geleiten Stationsbilder des Leidens Christi; man nennt ihn daher Kalvarienberg. Auf der Spitze des bewaldeten Felskegels steht ein schmuckes Kirchlein, das 1750 vom Kloster Kaisheim erbaut wurde und zu den schönsten Barockkapellen des Landkreises zählt.

NASSL**Donauwörth's**
größtes Textil- und Bekleidungshaus**NASSL**



1. **Bürgermeister:** Schmidbaur Joh. Wörnitzstein Nr. 31 ☎ Donauwörth 2219
 2. **Bürgermeister:** Stegmüller Ludw. Wörnitzstein Nr. 3
Sitz der Gemeindeverwaltung: Wörnitzstein Nr. 31 ☎ Donauwörth 2219
Einwohnerzahl der Gemeinde am 10. 3. 1963: 755
Kirchliche Stellen: Kath. Pfarramt Wörnitzstein
 Pfarrer: Otto Rich. Dr. Nr. 66
Schulen: Volksschule Wörnitzstein Schulleit.: Imhof Ludw. Hpt.lehr. Nr. 61
Postdienststelle: Poststelle Wörnitzstein Nr. 49 ☎ Donauwörth 407
Zuständiges Postamt: Donauwörth
Zuständiges Fernsprechamt: Donauwörth

Öffentliche Fernsprechstelle: Poststelle Wörnitzstein Nr. 49 ☎ Donauwörth 407
Eisenbahnstation: Wörnitzstein
Kraftpost- bzw. Omnibushaltestelle: —
Zuständiges Amtsgericht: Donauwörth Berger Vorstadt 275 ☎ 641
Zuständiges Arbeitsamt: Donauwörth Zirgesheimer Str. 9 ☎ 471
Zuständiges Forstamt: Wörnitzstein Nr. 76 ☎ Donauwörth 345
Landpolizeiinspektion mit Landpolizeistation: Donauwörth Rathausgasse 414 ☎ 2444
Unfallmeldestelle: Donauwörth ☎ 2444
Krankentransport (BRK): Donauwörth ☎ 650

Bahr Olga Nr. 51
 Baumgartner Anna Landw. Nr. 52
 Baur Anna Landw. Nr. 17
 — Hans Ob.lehr. Nr. 45
 — Joh.a Näherin Nr. 14
 — Jos. Kraftf. Nr. 17
 — Max H.arb. Nr. 14
 Benischke Hch. Bauh.arb. Nr. 12^{1/2}
 Bernad Elsa Seelsorgehelf. Nr. 66
 Bingeser Matthias Bb.bedienst. Nr. 12^{1/2}
 Büttner Wern. Bb.betr.wart Nr. 71
 Burkart Rob. Landw. Nr. 39
 Burlefinger Andr. Landw. Nr. 42
 Chalupnek Maria Rentn. Nr. 32
 Chilla Herb. H.arb. Nr. 11
 Czopnik Erw. Eisenflecht. Nr. 56
 Dana Joh. Rentn. Nr. 51^{1/2}
 Deller Anna Rentn. Nr. 69
 Dengler Siegfr. Hdls.vertr. Nr. 78
 Dogel Barb. Austrägl. Nr. 65
 — Jos. Landw. Nr. 65
 — Philom. Nr. 65
 Dorfmueller Mich. Landw. Nr. 4
 Drössler Sidonie Rentn. Nr. 75
 Dürr Anna Austrägl. Nr. 36
 Dworschak Osk. Bauschloss. Nr. 80^{1/5}
 Eigner Herib. Elektr. Nr. 80^{1/5}
 — Xav. Kraftf. Nr. 51^{1/2}
 — Wenzesl. Pens. Nr. 51^{1/2}
 Fenkl Alb. Rentn. Nr. 80^{1/5}
 Fischbeck Maria Rentn. Nr. 81
 Fischer Timoth. Forstamtm. Nr. 76
 Flessel Alfr. Angest. Nr. 30
 Friedl Karl Kontroll. Nr. 16^{1/2}
 Gärtner Heinz Werkz.mach. Nr. 80^{1/5}
 — Willi H.arb. Nr. 80^{1/5}
Gastwirtschaften
 — Baderwirt Nr. 50
 — Bierstüberl Nr. 22
 — Pflegerwirt Nr. 12
 Gentner Joh. H.arb. Nr. 64
 Gleich Walt. Fris. Nr. 54
 Göttler Fritz Waldarb. Nr. 80^{1/4}
 Gottkowski Ernst Landw. Nr. 36
 — Paul Rentn. Nr. 67^{1/2}
 Grob Joh. Schreinergeh. Nr. 34^{1/5}
 Halbeck Joh. Landw. Nr. 56
 — Karl Landw. Nr. 7
 — Ludw. Landw. Nr. 67
 Hartmann Rosa Rentn. Nr. 5
 Hattler Jos. Bb.betr.wart und Landw. Nr. 34^{1/2}
 Heldt Max Bauh.arb. Nr. 6^{1/2}
 Hirschmann Hch. Landw. Nr. 1
 — Kath. Austrägl. Nr. 1
 Hofer Joh. Kraftf. Nr. 2
 Hofmann Adolf Mechan. Nr. 1^{1/2}
 Hombergs Heinz städt. Angest. Nr. 54
 Hornung Jos. Pens. Nr. 27^{1/5}
 Hoser Frz. Landw. Nr. 51
 Humbauer Clem. Landw. Nr. 16
 Imhof Ludw. Hpt.lehr. Nr. 61
 Jilg Emilie Gastwirt. Nr. 22

Jilg Frz. Ziegeleiarb. Nr. 22
 Kainz Pet. H.arb. Nr. 9^{1/2}
 Kapfer Andr. Landw. Nr. 58
 — Ed. Schmied. Nr. 15^{1/2}
 — Joh. Schloss. Nr. 15
 — Jos. Austrägl. Nr. 48
 — Jos. Landw. Nr. 48
 — Leni Landw. Nr. 75
 — Mich. Pens. Nr. 15^{1/2}
 Keller Leokadia Pens. Nr. 32
 Klock Joach. Ziegeleiarb. Nr. 10^{1/2}
 Klos Joh. H.arb. Nr. 84
 Kulozik Theod. Rentn. Nr. 33^{1/2}
 Kutzner Walther Dr. Physik. Dozent i. R. Nr. 81
 Laxgang Jos. kfm. Angest. Nr. 35^{1/2}
 Leitmeyer Eleon. Haushält. Nr. 76
 Löhnert Alois Schloss. Nr. 11^{1/2}
 Lorenz Bruno kfm. Ang. Nr. 9^{1/2}
 — Kamilla H.arb. Nr. 9^{1/2}
 Mater Maria Wäschenäh. Nr. 85
 — Mich. H.arb. Nr. 85
 Mayer Joh.a Nr. 55
 — Jos.a Landwirt. Nr. 55
 — Jos. Bonbonkoch. Nr. 80^{1/5} A
 — Jos. Wagnerei Nr. 55
 Mayr Jak. Ob.lehr. Nr. 1^{1/2}
 Mecklinger Afra Gastwirt. Nr. 50
 — Anna Ob.lehr. Nr. 50
 — Jos. Landw. Nr. 68
 — Marg. Näherin Nr. 68
 — Maria Hausfr. Nr. 68
 Mildner Trude Hausfr. Nr. 66
 Moll Alb. Molkerei Nr. 26
 — Erich Molk.bes.sohn Nr. 26
 Mordstein Herm. Kfm. Nr. 27
 — Maria Lebensm. Nr. 27
 Müller Alfr. Sägew.bes. Nr. 77a
 — Alois Landw. Nr. 18
 — Alois Spengler Nr. 15^{1/4}
 — Mich. Rentn. Nr. 23
 ☉ **Wilhelm Müller Sägewerk und Holzgroßhandlung HR Wörnitzstein**
 Nr. 77 ☎ Donauwörth 740
 Obermeier Soph. Rentn. Nr. 15
 Ott Ant. Schuhmach. Nr. 21
 — Herib. El.mont. Nr. 2^{1/2}
 — Jos.a Austrägl. Nr. 8
 — Jos.a Landw.tocht. Nr. 8
 — Kresz. Landw.tocht. Nr. 8
 — Mart. Landw. Nr. 60
 — Mart. Landw.sohn Nr. 60
 — Xav. Landw.sohn Nr. 60
 Otto Rich. Dr. Pfarrer Nr. 66
 Paque Paula Rentn. Nr. 83
 Pawlik Wenzl Pens. Nr. 80^{1/4}
 Pikorz Joh. Ziegeleiarb. Nr. 28
 Probst Anna Rentn. Nr. 46
 — Jos. Landw. Nr. 14^{1/2}
Raiffeisenkasse Wörnitzstein
 e.G.m.b.H. Nr. 78^{1/2} ☎ 2221
 Rank Hub. Gutsverw. i. R. Nr. 83
 Rau Gg. Maschinist Nr. 32

Reichensberger Erw. Masch.schl.mstr. Nr. 80^{1/2}b
 — Ida We. Nr. 34
 — Jos. Landw. Nr. 34
 — Xav. Rentn. Nr. 80^{1/2}
 Rein Günth. Dreh. Nr. 10^{1/2}
 Reiner Adolf Schrein. Nr. 9
 — Jos. Bb.beamt. Nr. 80
 Reinhardt Frz. Schreinergeh. Nr. 8
 Rieder Joh. Landw. Nr. 57
 Schäferling Alban Hausmaur. Nr. 53
 — Alban Rentn. Nr. 6
 — Wilh. Landw. Nr. 9
 Scheibel Vikt. Rentn. Nr. 50^{1/5}
 Scheller Otto Landw. Nr. 40
 Schlagenhauer Andr. Schloss. Nr. 79
 Schmid Ant. Bb.arb. Nr. 72
 — Mich. Landw. und Postst. Nr. 49
 Schmidbaur Anna Austrägl. Nr. 12
 — Barb. Austrägl. Nr. 27^{1/2}
 — Joh. Bürgermstr. u. Landw. Nr. 31
 — Jos. Gast- und Landw. Nr. 12
 — Ludw. Schmiede Nr. 44
 — Max Kupferschmied Nr. 27^{1/2}
 — Paula Rentn. Nr. 41
 — Phil. Sattl. Nr. 2
 — Ther. Rentn. Nr. 70
 — Walt. Maur.mstr. Nr. 70
 — Xav. Bäckerei Nr. 19
 Schmiedek Edgar Ziegeleiarb. Nr. 13
 Schneider Erich H.arb. Nr. 14^{1/5}
 Schöne Frz. Kontr.mstr. Nr. 13
 Schöne Joh. Angest. Nr. 82
 Schubert Horst J. Tankw. Nr. 51^{1/2}
 Schütz Marie Rentn. Nr. 13^{1/2}
 Schuster Jos. Bb.bedienst. Nr. 50^{1/2}
 — Xav. Landw. Nr. 37
 Schweighofer Gg. Bb.arb. Nr. 4^{1/2}
 Seidemann Jos. Maur. Nr. 7^{1/2}
 Sens Otto Kraftf. Nr. 10
 Senz Karl Bb.arb. Nr. 16^{1/2}
 Sonnleitner Hans Hdls.vertr. Nr. 78^{1/2}
 Soukup Adolf Rentn. Nr. 33
 Stadler Alois Maur.pol. Nr. 2^{1/2}
 — Alois Rentn. Nr. 54
 — Amal. Rentn. Nr. 15^{1/2}
 — Joh. Eisendreh. Nr. 15^{1/2}
 Stafflinger Max Schreinergeh. Nr. 78
Stegmüller Anton Bau- u. Möbelschreinerei, Treppenbau Nr. 35
 — Jos. Schreinerstr. Nr. 33
 — Ludw. Schreinerei Nr. 3
 — Xav. H.arb. Nr. 24
 Steinle Mich. Zimmermstr. Nr. 38
 Streitberger Anna Rentn. Nr. 11
 Stuhler Luise Pens. Nr. 14^{1/5}
 Thum Karl Masch.schloss. Nr. 33^{1/2}
 Überlandwerk Jagstkreis Ellwangen AG Werk Wörnitzstein Nr. 32
 Vetter Ign. Bb.arb. Nr. 25
 Walenta Joh. Landw. Nr. 59

Donauwörther Adreßbuch

 im geschäftlichen
 und öffentl. Leben

übertausend!

Waser Emma H.arb. Nr. 53
— Herm. H.arb. Nr. 41
— Luise Lebensm. Nr. 45
— Max Forstwart Nr. 45
— Max Rentn. Nr. 53
Wawrzanski Frz. H.arb. Nr. 15
Weißenburger Jos. Malergeh. Nr. 13^{1/2}
— Matthias Landw. Nr. 47
Weninger Alois Austrägl. Nr. 59
Wenninger Andr. Landw. Nr. 63
Wichmann Gust. Kraftf. Nr. 33^{1/2}
Ziegelmüller Rud. Masch.schloss.
Nr. 78^{1/2}
Ziegler Anton Fuhrunternehmen
Nr. 74 ☎ 2213
— Barb. Austrägl. Nr. 62
— Kresz. Gesch.inh. Nr. 74
— Leonh. Bäckerei Nr. 62
— Xav. Stadtinsp. a. D. Nr. 74
Zwiegel Andr. Landw. Nr. 20

Dittelspoint

(Gemeinde Wörnitzstein)

Schick Barb. Austrägl. Nr. 6
Schmidtkunz Karl Landw. Nr. 6
Stahl Ludw. Landw. Nr. 7

Felsheim

(Gemeinde Wörnitzstein)

Anderl Hedw. Nr. 15
Bahniuk Jaroslav H.arb. Nr. 9^{1/2}
Baldzum Liesel. ldw. Arb. Weinberg
Bingeser Xav. Landw. Nr. 5
Buchholz Anna Rentn. Blockhaus A
Braun Maria Haushält. Nr. 2

Fischer Emil Ladeschaffn. i. R. Block-
haus A
Halbeck Ant. Gastwirtsch. Nr. 1
Hörmann Joh. H.arb. Nr. 8
Humbaur Edm. Maur.mstr. Nr. 14
— Mart. Rentn. Nr. 14
Kapfer Alois Pens. Nr. 7
Kölz Hub. Maur. Nr. 13
— Joh. sen. Landw. Nr. 13
Laxgang Ant. Landw. Nr. 6
— Walb. Nr. 6
Melzner Joh. H.arb. Nr. 9
Orlich Rich. Bahnarb. Blockhaus A
Ott Matthäus Landw. Nr. 4
— Xav. Landw. Nr. 11
Pachner Ludw. Landw. Nr. 14
Peter Jos. H.arb. Nr. 1
Reiner Jos. Ladeschaffn. a. D.
Blockhaus A
Roth Ant. Austrägl. Nr. 8
Scheller Ant. Landw. Nr. 3
— Kresz. Austrägl. Nr. 3
Schenderlein Hugo Landw. Weinberg
Stegmüller Ant. Landw. Nr. 12
— Joh. Rentn. Nr. 12
Watzl Marie Hausfr. Nr. 15
— Walt. Schrein. Nr. 15
Wenninger Ther. Austrägl. Nr. 4
Witka Kurt Schrein. Blockhaus A
Ziegler Kresz. Rentn. Nr. 10
Zoch Ferd. Rentn. Nr. 14^{1/2}

Huttenbach

(Gemeinde Wörnitzstein)

Blattner Mart. Landw. Nr. 4

Bröckl Helm. Dreh. Nr. 3
Hofmann Xav. Landw. Nr. 5
Klinger Karl Rentn. Nr. 3
— Mich. Landw. Nr. 3
Ott Lor. Landw. Nr. 1
Roßkopf Rosa Landw. Nr. 2
Thum Karl Pens. Nr. 19

Maggenhof

(Gemeinde Wörnitzstein)

Deisenhofer Jos. Landw. Nr. 11
Stafflinger Kath. Austrägl. Nr. 8
— Ludw. Landw. Nr. 8

Osterweiler

(Gemeinde Wörnitzstein)

Hofer Jos.a Landw. Nr. 3
Humbauer Ant. Landw. Nr. 4
Lechner Vitus Landw. Nr. 2
Michel Xav. Landw. Nr. 1
Schmidt Anna Rentn. Nr. 7
Stegner Hch. Landw. Nr. 5
— Karol. Austrägl. Nr. 5
Zwiegel Otto Rentn. Nr. 2

Reichertsweller

(Gemeinde Wörnitzstein)

Strehle Karl Landw. Nr. 9
Trummer Rud. Melk. Nr. 9

Schwarzenberg

(Gemeinde Wörnitzstein)

Beck Karl Rentn. Nr. 10
Dambaur Ernst ldw. Arb. Nr. 10
Fichtner Adolf Melk. Nr. 10
Schröppel Gg. Austrägl. Nr. 10
— Otto Landw. Nr. 10



Zirgesheim

Zirgesheim liegt nahe dem Ostrande der Stadt Donauwörth in einem Taleinschnitte am Fuße des Schellenberges nahe dem linken Donauufer. Hier lebten im Hochmittelalter Vasallen der Grafen von Graisbach, deren Burg, erst Sesselberg, später Zeisigburg genannt, dort stand, wo sich heute die 1955 errichtete Kapelle befindet. Im 15. Jahrhundert war der Burgstall samt dem Burgweiher und zwei Höfen in Besitz des Hochstifts Augsburg, das diese Güter an Donauwörther Patrizier zu Lehen verlieh. Im Jahre 1553 erwarb die hinterlandarme Reichsstadt Donauwörth die Hofmark Zirgesheim. Während des Dreißigjährigen Krieges wurde Zirgesheim ganz zerstört, die einstigen Bewohner starben bald aus, so daß sich neben Donauwörther Bürgern auch Zuwanderer aus den österreichischen Ländern hier niederließen.

Die der heiligen Maria geweihte Pfarrkirche stammt in ihrer jetzigen Gestalt vorwiegend aus dem 17. Jahrhundert

1. Bürgermeister: Metschl Ottmar Zirgesheim Nr. 1^{1/4}
☎ Donauwörth 843

2. Bürgermeister: Heinle Max Zirgesheim Nr. 36
Sitz der Gemeindeverwaltung: Zirgesheim Nr. 1^{1/4}
☎ Donauwörth 843

Einwohnerzahl der Gemeinde am 10. 3. 1963: 577

Kirchliche Stellen: Kath. Pfarramt Zirgesheim
Vikar: Knorr Max Pfarrer

Schulen: Volksschule Zirgesheim Schulleit.: Rauh Leonh.
Oberlehrer Nr. 8

Postdienststelle: —

Zuständiges Postamt: Donauwörth

Zuständiges Fernsprechamt: Donauwörth

Öffentliche Fernsprechstelle: Zirgesheim ☎ Donau-
wörth 408

Nächste Eisenbahnstation: Donauwörth

Kraftpost- bzw. Omnibushaltestelle: Hosp Willi und
Heinle Max

Zuständiges Amtsgericht: Donauwörth Berger Vor-
stadt 275 ☎ 641

Zuständiges Arbeitsamt: Donauwörth Zirgesheimer Str. 9
☎ 471

Zuständiges Forstamt: Kaisheim Nr. 66 ☎ 206

Landpolizeiinspektion mit Landpolizeistation: Donau-
wörth Rathausgasse 414 ☎ 2444

Unfallmeldestelle: Donauwörth ☎ 2444

Krankentransport (BRK): Donauwörth ☎ 650

Artmann Willi Kraftf. Nr. 17^{1/2}
Axmann Maria Rentn. Nr. 54
Baumgärtner Bab. Stillberghaus
Nr. 68^{1/2}
— Joh.a Bademstr. Nr. 68^{1/2}
Becke Jos. H.arb. Nr. 99^{1/2}
Berber Alb. H.arb. Nr. 52^{1/2}
Bobinger Pet. Metzg. Nr. 46

Both Jos. Landw. Nr. 32
— Ludw. Zimmerm. Nr. 44b
— Wilh. sen. Zimmermstr. Nr. 32
— Wilh. jun. Zimmerm. Nr. 80^{1/2}
Brandl Thom. Landw. Nr. 28
Breest Joh. Amtsb.
Brenner Wilh. Landw. Nr. 37
Bschorer Jos.a Pens. Nr. 13

Buchmann Alois Tischler Bar.
Burger Gg. Landw. Nr. 19
— Joh. Landw. Nr. 3
Bürgesmeir Ant. H.arb. Nr. 12^{1/2}
— Willi Landw. Nr. 18
Dauner Pius Schmied Nr. 78
Engelmann Ant. Rentn. Nr.
Englisch Erw. H.arb. Nr. 86

KNÖDLER

Die führenden Fachgeschäfte
für Eisenwaren - Haus- und Küchengeräte
Donauwörth Dillingen an der Donau Dachau Mainburg



Englisch Osk. Arb. Nr. 29
 Fischer Leonh. Kraftf. Nr. 96
 Forster Rich. Schloss. Nr. 84
 Friedl Jos. Landw. Nr. 33
 Fröhlich Pet. Landw. Nr. 51
 Fuchs Lothar Beifahr. Nr. 88
 Ganzenmüller Ant. Bahnarb. Nr. 81 1/2
 Gerngroß Hub. Schrein. Nr. 42
 Gogl Frz. H. arb. Nr. 94
 — Max Rentn. Nr. 73
 Gosch Maria Gesch.führ. Nr. 68 1/2
 Graßmann Joh. Arb. Nr. 29
 Hackenberg Adolf Rentn. Bar.
 — Anna Hausfr. Nr. 79
 Hager Ant. Landw. Nr. 14
 Harlacher Karl Landw. Nr. 67
 Heichel Ala Rentn. Nr. 99 1/2
 Heinle Joh. Baugesch. Nr. 74
 — Joh. Rentn. Nr. 37
 — Max Landw. Nr. 36
 Heinzl Alois Rentn. Nr. 10
 Helmer Jos. Landw. Nr. 50
 Herb Jos. Landw. Nr. 55
 — Wilh. Schrein. Nr. 31
 — Willi Wagnermstr. Nr. 31
 Hilbert Jos. Arb. Nr. 81 1/2
 Hippmann Jos. Maur. Nr. 84
 Hofer Alb. Baggerarb. Nr. 88
 — Anna Landw. Nr. 25
 Hosp Willib. Landw. Nr. 58
 Hübner Herb. Schweiß. Nr. 18
 — Manfr. Schloss. Nr. 18
 Hurler Ludw. Packer Nr. 23
 Istock Willi Maschin. Nr. 24
 Jäckl Willi Bb.beamt. Nr.
 Jakob Karl Aufseh. Nr. 21
 Jeske Otto Bahnarb. Nr. 33
 Kaiser Otto Schloss. Nr. 10
 Kandler Ant. Postangest. Nr. 61 1/2
 Klarner Rud. Lebensm. Nr. 61 1/2
 Kobras Rich. Rentn. Nr. 22 1/2
 Körner Frz. Arb. Nr. 11 1/2
 Kotter Frz. Landw. Nr. 53
 — Frzka. Schneid. Nr. 49
 — Gg. Landw. Nr. 46
 — Kunig. Hausfr. Nr. 46 1/2
 — Maria Landw. Nr. 49
 — Pet. Austrägl. Nr. 53
 Kowalski Bruno H. arb. Nr. 73
 Kraus Jos. Landw. Nr. 5
 Krist Jos. Rentn. Nr. 93
 Krömer Adolf Rentn. Nr. 7
 Kundinger Ant. Landw. Nr. 43
 — Joh. Landw. Nr. 45
 — Jos. Austrägl. Nr. 43
 Kunert Osw. Landw. Nr. 66 1/4
 Landes Andr. Landw. Nr. 67 1/2
 Langer Ed. Ladeschaffn. Nr. 79
 Latzel Frz. Landw. Nr. 66 1/4
 Leinfelder Alf. Ang. Nr. 17

Leinfelder Bab. Schneid. Nr. 17 1/2
 — Jos. Metzg. Nr. 17 1/2
 Lindum Jos. Landw. Nr. 1
 Löffler Walt. Bierstüble Nr. 95
 — Walt. Schloss. Nr. 95
 Lorenz Olga Rentn. Nr. 29
 Luff Ant. Landw. Nr. 47
 Mayer Frz. Schmiedemstr. Nr. 30
 — Jos. Dreher Nr. 61 1/2
 — Otto Gastwirtsch. Nr. 11
 Mengele Rita Landw. Nr. 11
 Metschl Ottm. Bgm., Spenglmstr.
 Nr. 11 1/4
 Miebling Joh. Landw. Nr. 7
 Mrasek Joh. Postangest. Nr. 2
 Müller Theod. Landw. Nr. 24
 — Xav. Landw. Nr. 26
 Nesselthaler Joh. Rang.aufseh. Nr. 70
 Nitsche Jos. Masch.baumstr. Nr. 27
 Nowak Jos. Arb. Baracke
 Olbrich Hch. Schrein. Nr. 87
 — Paul Rentn. Nr. 87
 Pague Paula Rentn. Nr. 66
 Praßler Ant. Landw. Nr. 6
 — Jos. Rentn. Nr. 43
Raiffeisenkasse Zirgesheim eGmbH.
Nr. 6 Vorst.: Ziegelmeier Gg. Nr. 4
 Rammer Jos. Landw. Nr. 30 1/2
 — Joh. Rentn. Nr. 30 1/2
 Rauh Leonh. Ob.lehr. Nr. 8
 Rebele Hub. Landw. Nr. 28
 Reitsam Jos. Postf. arb. Nr. 73 1/2
 — Ruppert Landw. Nr. 12
 Rieger Alois Postangest. Nr. 83
 — Karl Kfm. Nr. 83
 — Karl Rentn. Nr. 83
 Riß Gg. Landw. Nr. 61
 — Gg. Lebensm. Nr. 13
 Roßmann Karl Kraftf. Nr. 1 1/2
 Sailer Gg. Seilerges. Nr. 52
 — Jos. Landw. Nr. 52
 Schäferling Alois Maur. Nr. 54
 Scheithauer Alfr. H. arb. Nr. 76
 — Gerh. Kfz.mech. Nr. 76
 Schiffelholz Ant. Landw. Nr. 27
 — Max Bahnangest. Nr. 54 1/2
 Schinko Frzka. Rentn. Nr. 91
 — Jos. Baggerarb. Nr. 91
 Schmid Ant. Maur. Nr. 15
 — Ant. Maur.pol. Nr. 48
 — Ludw. Landw. Nr. 34
 — Ludw. Landw. Nr. 40
 Schmidbauer Joh. Schmiedemstr.
 Nr. 30
 Schmitz Helm. Ing. Nr. 100
 Schneider Maria Hausfr. Nr. 59
 Schnitt Rud. kfm. Angest. Nr. 81
 Schoder Paul Landw. Nr. 67
 Simon Walt. Zimmerm.
 Springer Herm. Rentn. Nr. 82

Stadler Herm. Landw. Nr. 20
 Stagl Karl Maur.pol. Nr. 82
 Stefan Joh. Landw. Nr. 66 1/2
 Steiner Karl Bäckermstr. Nr. 60
**„Stillberghaus“ Diätkurhaus u. Pen-
 sion Bes.: Baumgärtner und Gosch
 Zirgesheim Nr. 68 1/2 ☎ Donau-
 wörth 830**

Strobel
 ☉ **Strobel & Noderer OHG. HR**
 Wasserversorgungsb. Nr. 10 1/2
 ☎ 2227
 Strobl Walt. Tiefb.techn. Nr. 10 1/2
 Süß Karl Schloss. Nr. 85
 Tatzel Joh. H. arb. Nr. 2
 Thiel Julie Arb. Nr. 22 1/2
 Töpfer Rosa Landw. Nr. 35
 Track Karl Straß.wärt. Nr. 16
 Tscherednik Alex. H. arb. Nr. 10
 Unger Jos. Landw. Nr. 38
 Walter Adolf Landarb. Nr. 73 1/2
 — Jos. Rentn. Nr. 30 1/4
 — Jos. Studienrat Nr. 77
 Waschner Otto Postangest. Nr. 71
 Weiß Maria Arb. Nr. 92
 Wendelin Paul Schweiß. Nr. 89
 Wittmeier Aug. Rang.aufseh. Nr. 72
 Wörle Gg. Landarb. Nr. 75
 — Joh. Landw. Nr. 17
 — Jos. Landw. Nr. 39
 Wolf Ant. H. arb. Nr. 13
 — Ant. H. arb. Nr. 83
 — Frz. H. arb. Nr. 85
 — Jos. Landw. Nr. 30 1/2
 — Ludw. Postf. arb. Nr. 22
 — Willi Landw. Nr. 44b
 Wopinski Bernh. Schrein. Nr. 90
 Zeigler Max Rentn. Nr. 22
 Zeltner Christof Bauarb. Nr. 80
 Zentara Helm. Bp. arb. Nr. 10
 Ziegelmeier Gg. Fuhrunternehm.
 Nr. 4
 — Gg. Landw. Nr. 4
 — Leonh. H. arb. Nr. 99
 Ziegelmeier Jos. Landw. Nr. 42
 Zips Adolf Rentn. Nr. 76
 — Otto H. arb. Nr. 76

Gut Lederstatt

(Gemeinde Zirgesheim)

Braun Jos. H. arb. Nr. 66
 Fochler Jos.e Haushält. Nr. 66
 Hackenberg Alois Landarb. Nr. 66
 Hosp Ant. Schweizer Nr. 66
 Rank Hub. Verwalt. Nr. 66

Stillberghof

(Gemeinde Zirgesheim)

Baumgärtner Maria Austrägl. Nr. 68
 Hermann Willi Landw. Nr. 68

Zusum-Rettingen

Im 12. Jahrhundert gründete das Benediktinerkloster Heilig-Kreuz in Donauwörth den Weiler Zusum am rechten Donauufer zwecks Viehhaltung und Käsezubereitung. Die Schwaiger, die hier angesiedelt wurden, hatten ihre Abgaben hauptsächlich in jenen Käsen zu bezahlen, die als „Kreuzkäse“ bis zum Ende des Klosters 1803 weit und breit berühmt und begehrt waren. Das Rezept zur Käsezubereitung hatten die vom Schwarzwaldkloster St. Blasien kommenden Mönche mitgebracht. Vor Nachahmung war diese Klosterspezialität durch kaiserliche Patente geschützt, was aber nicht viel half.

Im Kriege gegen die Schweizer tat sich ein Zusumer sehr hervor und ist als „Ritter von Zusum“ in die Geschichte eingegangen. Auf Grund seiner Taten hielt ihn die Reichsstadt Donauwörth, in deren Diensten er stand, für würdig, ihm den Ratsherrentitel zu verleihen. Außerdem ließ sie ihm ein Denkmal setzen. Es ist der in Stein gehauene kniende Ritter mit Fahne und Schild unter dem Erkertürmchen des ehemaligen Stadtzolles gegenüber dem Rathaus. Heute noch gehört Zusum zur Pfarrei Heilig Kreuz. Von dem einst berühmten Käse ist nichts mehr bekannt, doch in der Viehzucht haben es die Zusumer nach der Aufhebung des Klosters zu Erfolgen gebracht.

- Bürgermeister:** Sautter Karl Rettingen Nr. 29 ☎ öf-
fentliche Donauwörth 409
- Bürgermeister:** Berger Jos. Zusum Nr. 8
☎ öffentl. Tapfheim 223

Sitz der Gemeindeverwaltung: Zusum-Rettingen Nr. 29
 ☎ öffentl. Donauwörth 409
Einwohnerzahl der Gemeinde am 10. 3. 1963: 231
Kirchliche Stellen: Kath. Pfarramt Donaumünster



Zuständiger Schulort: Auchseshaim für Zusum
Donaumünster für Rettingen und Schwaighöfe
Postdienststelle: —
Zuständiges Postamt: Donauwörth
Zuständiges Fernsprechamt: Donauwörth für Zusum
Tapfheim für Rettingen
Öffentliche Fernsprechstelle: Zusum Nr. 9 ☎ Donau-
wörth 409 Rettingen Nr. 24 ☎ Tapfheim 223
Nächste Eisenbahnstation: Donauwörth, Tapfheim
Kraftpost- bzw. Omnibushaltestelle: —

Zuständiges Amtsgericht: Donauwörth Berger Vor-
stadt 275 ☎ 641
Zuständiges Arbeitsamt: Donauwörth Zirgesheimer Str. 9
☎ 471
Zuständiges Forstamt: Kaisheim Nr. 66 ☎ 206
Landpolizeiinspektion mit Landpolizeistation: Donau-
wörth Rathausgasse 414 ☎ 2444
Unfallmeldestelle: Donauwörth ☎ 2444
Krankentransport (BRK): Donauwörth ☎ 650

Berger Jos. Fuhruntern. Ob. Hoser-
schwaige 16
— Jos. Landw. Nr. 8
Böswald Jos. Schmiede Nr. 61
Brodkorb Adolf Schuhm. Nr. 31 1/2
Burgetsmeyer Dionys Landw. Nr. 24
— Karl Landw. Nr. 25
Burzler Jos. a We. Nr. 4
Falch Ther. We. Nr. 60
Fellner Ant. Landw. Nr. 19 1/2
Fink Jos. Rentn. Nr. 31
Foag Anna Stricker. Nr. 6
Frey Alb. Austrägl. Nr. 15
— Joh. Landw. Nr. 15
Geist Joh. Landw. Nr. 8 1/2
Gerstmeier Gg. Landw. Nr. 2
Götzfried Wilh. Landw. Nr. 19
Graf Lor. Austrägl. Nr. 8 1/2

Graser Nikol. Kulturvorarb. Nr. 10 1/2
— Nikol. Landw. Nr. 10 1/2
Harlacher Frzka. Austrägl. Nr. 24
Heilinger Joh. Nr. 30
Humbauer Ant. Austrägl. Nr. 17 1/2
— Ant. Hdls.vertr. Nr. 17 1/2
Hurler Ludw. Landw. Nr. 26
— Seb. Austrägl. Nr. 17
— Seb. Landw. Nr. 17
Kragler Frdr. Melk. Nr. 16
Langer Rud. H. Landw. Nr. 11 1/2
Leichtenmüller Joh. H. arb. Nr. 31
Mayer Wilh. Gast- und Landw. Nr. 23
Minder Alois Landw. Nr. 18
Müller Maria We. Nr. 12
Nießner Rud. Landw. Nr. 19 1/2
Portenhausner Xav. H. arb. Nr. 30 1/2
Pfahler Ludw. Landw. Nr. 6

Rebele Adolf Austrägl. Nr. 16 1/2
— Theod. Landw. Nr. 16 1/2
Reitschuster Jos. Landw. Nr. 21
Sailer Gg. Landw. Nr. 11 1/2
Sautter Karl Bgmstr. Nr. 29
Schöpf Jos. Landw. Nr. 1
Schröttle Gg. Gastwirtsch. Nr. 9
Sienz Jos. Landw. Nr. 3
Sorg Ant. Rentn. Nr. 62
— Xav. Landw. Nr. 28
Spies Andr. Fabr. arb. Nr. 27
Thomas Alfr. Schrein. Nr. 31
— Kurt H. arb. Nr. 3 1/2
Weinhardt Rosa Zusum Nr. 3 1/2
Weizenbeck Gg. Landw. Nr. 22
Wengenmayer Max Landw. Nr. 20
Wenninger Xav. Landw. Nr. 7
Zerner Frz. Arb. Nr. 6
Zoglmann Frz. Schrein. Nr. 2 1/2

Zwerchstraß

Zwerchstraß gehört zur Pfarrei Wolferstadt. Die kleine Gemeinde besitzt eine der heiligen Maria geweihte Kapelle, die ein besonderes Kunstwerk in ihrem Innern birgt. Es ist ein spätmittelalterliches Holzrelief, den Tod Mariens darstellend. Früher schmückte dieses Kunstwerk die Kapelle auf dem Ulberg. Während des Dreißigjährigen Krieges wurde Zwerchstraß derart bedrängt, daß der Ort zeitweise ganz aufhörte zu existieren. Die Kapelle, die heute Wahrzeichen der kleinen Ortschaft ist, stammt aus dem 18. Jahrhundert.

1. Bürgermeister: Lehner Georg Zwerchstraß Nr. 14
☎ Wemding 707
2. Bürgermeister: Eickel Karl Wemding 702
Sitz der Gemeindeverwaltung: Zwerchstraß Nr. 14
☎ Wemding 707
Einwohnerzahl der Gemeinde am 10. 3. 1963: 145
Kirchliche Stellen: Kath. Pfarramt Wolferstadt
Pfarrer: Bauer Ant. Kirchberg 1
Zuständiger Schulort: Wolferstadt
Postdienststelle: —
Zuständiges Postamt: Wolferstadt
Zuständiges Fernsprechamt: Donauwörth

Öffentliche Fernsprechstelle: —
Nächste Eisenbahnstation: Gundelsheim
Kraftpost- bzw. Omnibushaltestelle: —
Zuständiges Amtsgericht: Donauwörth Berger Vor-
stadt 275 ☎ 641
Zuständiges Arbeitsamt: Donauwörth Zirgesheimer Str. 9
☎ 471
Zuständiges Forstamt: Monheim Donauwörther
Straße 188 1/2 ☎ 1
Landpolizeiinspektion mit Landpolizeistation: Donau-
wörth Rathausgasse 414 ☎ 2444
Unfallmeldestelle: Donauwörth ☎ 2444
Krankentransport (BRK): Donauwörth ☎ 650

Ammermüller Käthe Hausfr. Nr. 7
Buckel Adolf Gastwirtsch. Nr. 8
— Walb. Altsitz. Nr. 18
Dürr Alois Landw. Nr. 10
— Ant. Landw. Nr. 4
Hänschel Joh. Steinbrucharb. Nr. 15
Handschigel Joh. Altsitz. Nr. 4
— Lor. Landw. Nr. 5
Hoffmann Dionys Steinbr. arb. Nr. 19
— Jos. Landw. Nr. 2
Imm Willib. Steinbrucharb. Nr. 20
Jänsch Emilie Hausfr. Nr. 15
Klems Paul Steinbrucharb. Nr. 15
Kugler Joh. Landw. Nr. 16
Lehner Gg. Bgmstr. u. Landw. Nr. 14

Lindig Ant. Altsitz. Nr. 2
Ottmann Lor. Landw. Nr. 1
Rösch Jos. Landw. Nr. 11
Rosenwirth Jos. Landw. Nr. 12
— Walb. Haushält. Nr. 12
Trollmann Theod. Landw. Nr. 9
Wüst Karl Landw. Nr. 3

Rothenberg

(Gemeinde Zwerchstraß)

Auernhammer Xav. Landw. Nr. 9
Eichel Karl Bauer Nr. 1
Heckel Alb. Gastwirtsch. Nr. 8
— Alb. Steinbrucharb. Nr. 8
Renner Frieda Hausfr. Nr. 12

Rosenwirth Jos. Altsitz. Nr. 3
— Gg. Landw. Nr. 3
Sandmayer Frdr. Altsitz. Nr. 7
Scharmann Adolf Rentn. Nr. 6
Schmidt Otto Landw. Nr. 5
Volkert Ernst Landw. Nr. 7
Wießmeier Wilh. Rentn. Nr. 12

Siebeneichhof

(Gemeinde Zwerchstraß)

Lehnberger Karl Altsitz. Nr. 80
— Karl Rentn. Nr. 90
— Leonh. Landw. Nr. 90
Mühl Wilh. Landw. Nr. 78
Schmidt Leonh. Landw. Nr. 79



Die vollautomatische Schweizer Ölfeuerung
reguliert sich selbst und ist immer funktionsbereit

A. Feimer

Generalvertretung
Augsburg, Jakoberstr. 62
und Göggingen,
Unterfeldstraße 11
Ruf 33242/43

